



C 533

Noregs offisielle statistikk

Official Statistics of Norway

# Byggjearealstatistikk 1998

Building Statistics 1998

STATISTICS NORWAY

STATISTISK SENTRALBYRÅ





## **Byggjearealstatistikk 1998**

## **Building Statistics 1998**



## Norges offisielle statistikk

I denne serien publiseres hovedsakelig primærstatistikk, statistikk fra statistiske regnskapssystemer og resultater fra spesielle tellinger og undersøkelser. Serien har først og fremst referanse- og dokumentasjonsformål. Presentasjonen skjer vesentlig i form av tabeller, figurer og nødvendig informasjon om datamaterialet, innsamlings- og bearbeidingsmetoder, samt begreper og definisjoner. I tillegg gis det en kort oversikt over hovedresultatene.

Serien omfatter også publikasjonene, Statistisk årbok, Historisk statistikk og Regionalstatistikk, samt Standarder for norsk statistikk og Veiviser i norsk statistikk.

## Official Statistics of Norway

This series consists mainly of primary statistics, statistics from statistical accounting systems and results of special censuses and surveys, for reference and documentation purposes. Presentation is basically in the form of tables, figures and necessary information about data, collection and processing methods, and concepts and definitions. In addition, a short overview of the main results is given.

The series also includes the publications, Statistical Yearbook of Norway, Historical Statistics and Regional Statistics, as well as Standards for Norwegian Statistics and Guide to Norwegian Statistics.

© Statistisk sentralbyrå, juni 1999  
Ved bruk av materiale fra denne publikasjonen,  
vennligst oppgi Statistisk sentralbyrå som kilde.

ISBN 82-537-4691-1  
ISSN 0809-0041

**Emnegruppe**  
10.09 Bygge- og anleggsvirksomhet

**Emneord**  
Boliger  
Byggevirksomhet  
Bygninger  
Leiligheter  
Næringsbygg

Design: Enzo Finger Design  
Trykk: Falch Hurtigtrykk

Standardteikn i tabellar	Symbols in tables	Symbol
Tal er umogleg	Category not applicable	.
Oppgåve manglar	Data not available	..
Oppgåve manglar førebels	Data not yet available	...
Tal kan ikkje offentliggjera	Not for publication	:
Null	Nil	-
Mindre enn 0,5	Less than 0.5 of unit	
av den brukte eininga	employed	0
Mindre enn 0,05	Less than 0.05 of unit	
av den brukte eininga	employed	0,0
Førebels tal	Provisional or preliminary figure	*
Brot i den loddrette serien	Break in the homogeneity of a vertical series	—
Brot i den vassrette serien	Break in the homogeneity of a horizontal series	
Retta sidan førre utgåve	Revised since the previous issue	r
Desimalskiljeteikn	Decimal punctuation mark	,(.)

# Forord

Den årlege byggjearealstatistikken gjev opplysningar om igangsetjing og fullføring av bygg, og om bygg under arbeid ved utgangen av året. Talet på bustader, bruksareal til bustader og bruksareal til andre bygg vert fordelte etter bygningstype, brukaren si næring og byggherre. Det vert dessutan gjeve informasjon om materialbruk og konstruksjonar, storleiken på leilegheiter, talet på bad og vassklosett, og om oppvarmingskjelder.

Publikasjonen inneheld dei mest brukte tabellane på landsbasis og på fylkesnivå. Ein tabell med hovudtal for igangsette og fullførte bygg på kommunenivå finst på websidene til Statistisk sentralbyrå på Internett. Det er dessutan mogleg å tinga meir detaljerte tabellar på fylkes- og kommunenivå frå Statistisk sentralbyrå.

Grunnlaget for statistikken er meldingar til bygningsregistret i GAB (Grunneigedoms-, Adresse- og Bygningsregisteret).

Nokre hovudtal er publiserte i Ukens statistikk nr. 11/99.

Arbeidet med publikasjonen har vore leia av konsulent John Bjørke. Ansvarleg seksjonsleiar er Peder Næs, Seksjon for bygg- og tenestestatistikk.

Statistisk sentralbyrå  
Oslo/Kongsvinger, 29. april 1999

Svein Longva

Nils Håvard Lund

# Preface

The annual building statistics provide information on buildings completed and started and buildings under construction as per end of year. Number of dwellings, utility floor space in dwellings and other than in dwellings are divided by type of buildings, user's industry and investor. In addition, information about use of materials and constructions, size of dwelling units, number of fixed baths, flush toilets and source of heating is given.

The publication contains figures mostly used on a national basis and in the counties. Main figures for building work started and buildings completed in the municipalities can be found on Internet at Statistics Norway's web pages. It is also possible to have more detailed figures from counties and municipalities by applying to Statistics Norway.

The statistical basis is reports to the GAB register (Ground Property, Address and Building Register).

Some principal figures have been published in the Weekly Bulletin of Statistics no. 11/99.

The publication has been prepared under the supervision of Mr. John Bjørke. Responsible Head of Division is Peder Næs, Division for Construction and Service Statistics.

Statistics Norway  
Oslo/Kongsvinger, 29 April 1999

Svein Longva

Nils Håvard Lund

# Innhald

<b>Figurregister .....</b>	<b>7</b>
<b>Tabellregister.....</b>	<b>7</b>
<b>1. Bakgrunn og føremål .....</b>	<b>9</b>
<b>2. Opplegg og gjennomføring .....</b>	<b>9</b>
2.1. Omfang.....	9
2.2. Datakjelder.....	9
2.3. Kontroll/revisjonsprosessen .....	9
<b>3. Omgrep, kjennemerke og grupperingar .....</b>	<b>9</b>
<b>4. Feilkjelder og uvisse .....</b>	<b>12</b>
4.1. Innsamlings- og handsamingsfeil .....	12
4.2. Utvalsvarians.....	12
4.3. Forseinka registrering .....	12
4.4. Kontroll og revisjon .....	12
<b>5. Bruk av tabellane .....</b>	<b>12</b>
5.1. Merknader til tabellane.....	12
5.2. Nokre hovudresultat .....	12
<b>6. Meir informasjon .....</b>	<b>12</b>
6.1. Annen statistikk.....	12
6.2. Spesialtingingar .....	12
6.3. Internett .....	12
6.4. Kontakt i Statistisk sentralbyrå .....	13
<b>Tekst på engelsk.....</b>	<b>14</b>
<b>Vedlegg</b>	
A. Skjema for melding om bygg sette i gang.....	50
<b>Tidlegare utgjeve på emneområdet .....</b>	<b>51</b>
<b>Dei siste utjevne publikasjonane i serien Noregs offisielle statistikk .....</b>	<b>52</b>

# Contents

<b>List of figures</b> .....	<b>8</b>
<b>List of tables</b> .....	<b>8</b>
<b>1. Introduction</b> .....	<b>13</b>
<b>2. Sources and Methods</b> .....	<b>14</b>
2.1. Coverage .....	14
2.2. Sources of Data .....	14
2.3. Verification of Data .....	14
<b>3. Concepts, Variables and Classification</b> .....	<b>14</b>
<b>4. Errors and Inaccuracy</b> .....	<b>16</b>
4.1. Data Collection and Processing Errors .....	16
4.2. Sample Variance .....	16
4.3. Late registration .....	16
4.4. Checking and revising .....	16
<b>5. Some Main Results</b> .....	<b>17</b>
5.1. Interpretation of Data .....	17
5.2. Some Main Results .....	17
<b>6. Further information</b> .....	<b>17</b>
6.1. Relates Statistical Publications .....	17
6.2. Special requests .....	17
6.3. Internet Dissemination .....	17
6.4. Kontakt Person in Statistics Norway .....	17
<b>Tables</b> .....	<b>19</b>
<b>Appendix</b>	
A. Questionnaire for building work started .....	50
<b>Previously issued on the subject</b> .....	<b>51</b>
<b>Recent publications in the series Official Statistics of Norway</b> .....	<b>52</b>

# Figurregister

1. Bygg sette i gang. Talet leilegheiter, etter bygningstype .....	18
2. Bygg sette i gang. Bruksareal til andre bygg enn bustad, etter bygningstype. 1 000 m <sup>2</sup> .....	18

# Tabellregister

## Oversikt 1978-1998

1. Bygg sette i gang. Bustader og bruksareal til bustad. Bruksareal til anna enn bustad, etter brukaren si næring. 1978-1998 .....	19
2. Bygg sette i gang. Bruksareal, etter bygningstype. 1978-1998. 1 000 m <sup>2</sup> .....	20
3. Bygg sette i gang. Leilegheiter, etter bygningstype. 1978-1998 .....	21
4. Bygg under arbeid. Bustader og bruksareal til bustad. Bruksareal til anna enn bustad, etter brukaren si næring. 1978-1998 .....	22
5. Fullførte bygg. Bustader og bruksareal til bustad. Bruksareal til anna enn bustad, etter brukaren si næring. 1978-1998 .....	23
6. Fullført bruksareal, etter bygningstype. 1978-1998. 1 000 m <sup>2</sup> .....	24
7. Fullførte leilegheiter, etter bygningstype. 1978-1998 .....	25
8. Fullførte bustader. Leilegheiter, etter talet på rom. 1978-1998 .....	26
9. Fullførte leilegheiter, etter byggherre. 1978-1998 .....	26

## Bygg sette i gang

10. Bustader og bruksareal, etter bygningstype .....	27
11. Bustader og bruksareal til bustad, etter bygningstype og fylke .....	28
12. Bruksareal, etter bygningstype og fylke. 1 000 m <sup>2</sup> .....	29
13. Bruksareal til anna enn bustad, etter brukaren si næring og fylke. 1 000 m <sup>2</sup> .....	30
14. Bruksareal til bustad, etter bygningstype og etasje. 1 000 m <sup>2</sup> .....	31
15. Bruksareal til anna enn bustad, etter bygningstype og etasje. 1 000 m <sup>2</sup> .....	31
16. Leilegheiter, etter talet på rom og bygningstype .....	32
17. Leilegheiter, etter talet på rom og fylke .....	32
18. Gjennomsnittleg bruksareal pr. leilegheit, i ulike bygningstypar og fylke. m <sup>2</sup> .....	33
19. Bustader, etter bygningstype og fundamentering/materialar i berekonstruksjonar/materialar i yttervegger .....	34
20. Bruksareal til anna enn bustad, etter bygningstype og fundamentering/materialar i berekonstruksjonar/materialar i yttervegger. 1 000 m <sup>2</sup> .....	35
21. Bruksareal, etter byggherre og bygningstype. 1 000 m <sup>2</sup> .....	36
22. Leilegheiter, etter oppvarmingskjelde og bygningstype. Talet på bad og vassklosett .....	37
23. Bruksareal, etter oppvarmingskjelde og bygningstype. 1 000 m <sup>2</sup> .....	38
24. Leilegheiter, etter oppvarmingskjelde. Talet på bad og vassklosett. Fylke .....	39

## Bygg under arbeid ved utgangen av året

25. Bustader og bruksareal, etter bygningstype .....	40
26. Bustader og bruksareal til bustad, etter bygningstype og fylke .....	41
27. Bruksareal, etter bygningstype og fylke. 1 000 m <sup>2</sup> .....	42

## Fullførte bygg

28. Bustader og bruksareal, etter bygningstype .....	43
29. Bustader og bruksareal til bustad, etter bygningstype og fylke .....	44
30. Bruksareal, etter bygningstype og fylke. 1 000 m <sup>2</sup> .....	45
31. Bruksareal til anna enn bustad, etter brukaren si næring og fylke. 1 000 m <sup>2</sup> .....	46
32. Leilegheiter, etter talet på rom og bygningstype .....	47
33. Leilegheiter, etter talet på rom og fylke .....	47
34. Gjennomsnittleg bruksareal pr. leilegheit, i ulike bygningstypar. Fylke. m <sup>2</sup> .....	48
35. Bruksareal, etter byggherre og bygningstype. 1 000 m <sup>2</sup> .....	49



# List of figures

1. Building work started. Dwelling units, by type of building .....	18
2. Building work started. Utility floor space other buildings than dwellings, by type of building. 1 000 m <sup>2</sup> .....	18

# List of tables

## Survey 1978-1998

1. Building work started. Dwellings and utility floor space in dwellings. Utility floor space other than in dwellings, by user's industry. 1978-1998 .....	19
2. Building work started. Utility floor space, by type of building. 1978-1998. 1 000 m <sup>2</sup> .....	20
3. Building work started. Dwelling units, by type of building. 1978-1997 .....	21
4. Buildings under construction at the end of the year. Dwellings and utility floor space in dwellings. Utility floor space other than in dwellings, by user's industry. 1978-1998 .....	22
5. Buildings completed. Dwellings and utility floor space in dwellings. Utility floor space other than in dwellings, by user's industry. 1978-1998 .....	23
6. Utility floor space completed, by type of building. 1978-1998. 1 000 m <sup>2</sup> .....	24
7. Dwelling units completed, by type of building. 1978-1998 .....	25
8. Dwellings completed. Dwelling units, by number of rooms. 1978-1998 .....	26
9. Dwelling units completed, by type of investor. 1978-1998 .....	26

## Building work started

10. Dwellings and utility floor space, by type of building .....	27
11. Dwellings and utility floor space in dwellings, by type of building and county .....	28
12. Utility floor space, by type of building and county. 1 000 m <sup>2</sup> .....	29
13. Utility floor space other than in dwellings, by user's industry and county. 1 000 m <sup>2</sup> .....	30
14. Utility floor space in dwellings, by type of building and storey. 1 000 m <sup>2</sup> .....	31
15. Utility floor space other than in dwellings, by type of building and storey. 1 000 m <sup>2</sup> .....	31
16. Dwelling units, by number of rooms and type of building .....	32
17. Dwelling units, by number of rooms and county .....	32
18. Average utility floor space per dwelling unit, in different types of building and county. m <sup>2</sup> .....	33
19. Dwellings, by type of building and foundation/materials in supporting structure/materials in outside walls .....	34
20. Utility floor space other than in dwellings, by type of building and foundation/materials in supporting structure/materials in outside walls. 1 000 m <sup>2</sup> .....	35
21. Utility floor space, by investor and type of building. 1 000 m <sup>2</sup> .....	36
22. Dwelling units, by source of heating and type of building. Number of fixed baths and flush toilets .....	37
23. Utility floor space, by source of heating and type of building. 1 000 m <sup>2</sup> .....	38
24. Dwelling units, by source of heating. Number of fixed baths and flush toilets. County .....	39

## Buildings under construction at the end of the year

25. Dwellings and utility floor space, by type of building .....	40
26. Dwellings and utility floor space in dwellings, by type of building and county .....	41
27. Utility floor space, by type of building and county. 1 000 m <sup>2</sup> .....	42

## Buildings completed

28. Dwellings and utility floor space, by type of building .....	43
29. Dwellings and utility floor space in dwellings, by type of building and county .....	44
30. Utility floor space, by type of building and county. 1 000 m <sup>2</sup> .....	45
31. Utility floor space other than in dwellings, by user's industry and county. 1 000 m <sup>2</sup> .....	46
32. Dwelling units, by number of rooms and type of building .....	47
33. Dwelling units, by number of rooms and county .....	47
34. Average utility floor space per dwelling unit, in different types of building. County. m <sup>2</sup> .....	48
35. Utility floor space, by investor and type of building. 1 000 m <sup>2</sup> .....	49

# 1. Bakgrunn og føremål

Statistikken skal måle utviklinga i byggjeverksemda for alle typar bygg.

Brukarar av byggjearealstatistikken er blant anna byggje- og anleggsbransjen, Finansdepartementet, Noregs Bank, Statistisk sentralbyrås seksjon for nasjonalrekneskap, kommunar, ulike organisasjonar/-institutt i inn- og utland og FN.

## 2. Opplegg og gjennomføring

### 2.1. Omfang

Byggjearealstatistikken omfattar med få unntak alle nybygg, tilbygg og påbygg med minst 30 m<sup>2</sup> nybygd bruksareal. I tillegg er alle bygg under 30 m<sup>2</sup> som inneheld ei sjølvstendig bustadeining (leilegheit eller hybel), tekne med. Omfanget av statistikken er auka frå 1982 då arealgrensa var 60 m<sup>2</sup> bustadflate (leigeareal) for bustader og 60 m<sup>2</sup> nybygd golvflate for andre bygg.

Byggjeverksemd innanfor ein eksisterande bygning, t.d. byfornyng er ikkje med i statistikken. Opne silobygg, dvs. silobygg som ikkje er oppdelte i etasjar, er heller ikkje med i statistikken.

Frå 1993 er bygg for jordbruk, skogbruk og fiske tekne med i statistikken igjen. I perioden 1971-1992 vart bygg for jordbruk, skogbruk og fiske haldne utanfor statistikken. Dette kjem av at det vart påvist svikt i registreringa av slike bygg etter at meldeplikta for denne byggjeverksemda fall bort i januar 1970. I ein ny registreringsinstruks, som vart sett i verk 1. mars 1991, er kommunane igjen pålagde å melda bygg for jordbruk, skogbruk og fiske til GAB-registeret.

### 2.2. Datakjelder

Grunneigedoms-, Adresse- og Bygningsregisteret (GAB) er eit elektronisk register som inneheld opplysningar om grunneigedomar og adresser i Noreg. Det inneheld også opplysningar om alle bygningar som var under arbeid 31. desember 1982 og alle bygningar som er bygde eller endra etter 1. januar 1983. Oppgåvene til GAB vert henta inn med heimel i delingslova og forskriftene til denne lova.

Eigar av registeret er Miljøverndepartementet. Det faglege ansvaret for registeret er ivareteke av Statens kartverk. Fylkeskartkontora administrerer systemet ute i distrikta, og saman med dei enkelte kommunane har dei ansvaret for det praktiske arbeidet med å overføra data til registeret.

IBM står for den EDB-tekniske drifta medan kommunane gjev dei nødvendige meldingane til B-registeret baserte på oppgåver frå byggherren og ved inspeksjon på byggjeplassen.

Tal for 1998 er baserte på B-registeret slik tilstanden var 15. januar 1999. Rettingar i GAB gjorde etter denne dato, har derfor ikkje hatt nokon innverknad på tala i publikasjonen.

### 2.3. Kontroll/revisjonsprosessen

Kvar bygning vert kontrollert, og eventuelt revidert, ved eit sett med faste maskinelle og manuelle kontroll- og revisjonsrutinar. Variablane som vert kontrollerte er dato, bygningstype, næring, bruksareal, talet på bustader, leilegheiter, bad og vassklosett.

## 3. Omgrep, kjennemerke og grupperingar

*Bygningstype*, er fastlagd etter kva for funksjon bygget skal ha. Kombinerte bygg - t.d. kombinerte bustad- og forretningsbygg, lager- og produksjonsbygg o.a. - er grupperte etter den funksjonen som har størst del av bruksarealet i bygget.

Det er følgjande *bygningstypar*:

### Bustader

- 01 Rein einebustad
- 02 Einebustad med hybelleilegheit, sokkelleilegheit e.l.
- 03 Tomannsbustad, vertikalt delt
- 04 Tomannsbustad, horisontalt delt
- 05 Rekkjehus (går ut, erstatta av 20-21)
- 06 Kjedehus, atriumhus (går ut, erstatta av 22-23)
- 07 Andre småhus
- 08 Blokk på 3 og 4 etasjar
- 09 Høgblokk på 5 etasjar og over
- 10 Terrassehus
- 11 Våningshus på gardsbruk, einebustad
- 12 Våningshus på gardsbruk, tomannsbustad, vertikalt delt
- 13 Våningshus på gardsbruk, tomannsbustad, horisontalt delt
- 18 Annan hustype
- 19 Tilbygg og påbygg
- 20 Rekkjehus med 3 og 4 leilegheiter
- 21 Rekkjehus med 5 leilegheiter eller fleire
- 22 Einebustader i kjede med inntil 4 leilegheiter
- 23 Einebustader i kjede med 5 leilegheiter eller fleire
- 24 Bygning i to etasjar med 5 eller fleire leilegheiter

Bustadbygg omfattar berre heilårsbustader.

**Produksjonsbygg for bergverksdrift og industri**

- 31 Etasjebygg for fabrikk eller verkstad
- 32 Etasjebygg for fabrikk eller verkstad kombinert med kontor
- 33 Produksjonshall
- 34 Produksjonshall kombinert med kontorfløy
- 35 Silobygg
- 38 Trafokiosk
- 39 Andre produksjonsbygg

**Kontor- og forretningsbygg o.a.**

- 37 Telefonkiosk
- 41 Kontor- og administrasjonsbygg (også offentlege)
- 42 Varehus og andre butikkbygg
- 43 Ekspedisjonsbygg og terminal
- 44 Lagerbygg og garasjebygg
- 45 Garasjebygg og uthus for bustad
- 46 Bensinstasjon
- 47 Naust bygd i tilknytning til bustad
- 49 Anna bygg for kontor, forretning eller samferdsel

**Hotell- og restaurantbygg**

- 51 Hotell
- 52 Anna herberge
- 53 Restaurant/kafé
- 54 Gatekjøken/kiosk
- 55 Utleigehytte/campinghytte

**Undervisnings- og forskingsbygg**

- 61 Bygg for undervisning og forskning, inkl. museum og bibliotek

**Bygg for helsestell og sosial omsorg**

- 62 Sjukehus, aldersheim, heim for psykisk utviklingshemma o.l.
- 63 Barneheim, barnehage, feriekoloni o.l.

**Forsamlingshus**

- 64 Kyrkje, krematorium, gravkapell
- 65 Kyrkjelydshus, samfunnshus
- 66 Teater- og kinobygg
- 67 Idrettsbygg

**Bygg for jordbruk, skogbruk og fiske**

- 71 Hus for storfe
- 72 Hus for gris
- 73 Hus for høns
- 74 Hus for kylling
- 75 Hus for kalkun
- 76 Hus for sau
- 77 Hus for geit
- 78 Hus for pelsdyr
- 79 Fôrlager
- 80 Lagerrom (potet, grønnsak)
- 81 Reiskapshus og garasje
- 82 Korntørkeanlegg
- 83 Veksthus
- 84 Fyrhus, pakkerom
- 85 Skogs- og utmarkskoie
- 86 Driftsbygg for fiske og fangst
- 89 Andre landbruksbygg

**Andre bygg**

- 68 Fengselsbygg
- 69 Andre bygg for offentlig og privat tenesteyting (tilfluktsrom)
- 91 Fritidsbygg (hytte, sommarhus o.l.)
- 92 Bustadbrakke, koie, rorbu o.l. (seterhus, sel)
- 93 Uthus og naust i tilknytning til fritidsbustad
- 94 Våningshus som vert nytta som fritidsbustad
- 95 Heilårsbustad utanom våningshus som vert nytta som fritidsbustad
- 99 Andre bygg

*Næring.* I tillegg til bygningstype vert det også registrert kva næring brukaren av bygget tilhøyrer. Næringsgrupperinga er knytt til brukaren og er derfor uavhengig av bygningstype. Sidan det ikkje alltid er kjend kven som skal bruka bygget på det tidspunktet skjemaet til statistikken vert fylt ut, er næringsgrupperinga meir usikker enn gruppering etter bygningstype. Næringsgrupperinga bygde tidlegare på FN sin internasjonale grupperingsstandard ISIC.

Frå 1996 følgjer inndelinga EU si næringsgruppering NACE. Bruksareal fordelt etter næring vil derfor ikkje kunna samanliknast direkte med tidlegare år.

Det vert nytta følgjande næringsgrupper:

- A Jordbruk og skogbruk
- B Fiske
- C Bergverksdrift og utvinning
- D Industri
- E Kraft- og vassforsyning
- F Byggje- og anleggsverksemd
- G Varehandel, reparasjon av kjøretøy og hushaldningsapparat
- H Hotell- og restaurantverksemd
- I Transport og kommunikasjon
- J Finansiell tenesteyting og forsikring
- K Eigedomsdrift, forretningsmessig tenesteyting og utleigeverksemd
- L Offentleg forvaltning
- M Undervisning
- N Helse- og sosialtenester
- O Andre sosiale og personlege tenester
- P Løna husarbeid
- Q Internasjonale organ og organisasjonar

I tillegg til NACE vert følgjande næringsgrupper brukte:

- X Bustader
- Y Fritidseigedomar (hytter), garasjar for private og anna som ikkje er næring

*Geografisk plassering.* For kvart bygg vert det registrert kva kommune bygget ligg i. Det er ikkje brukt mindre einingar som krins eller liknande.

*Bygg sett i gang.* Eit bygg vert rekna som igangsett når arbeidet med sole eller grunnmur er påbegynt.

*Fullført bygg.* Eit bygg vert rekna som fullført når anten byggjearbeidet, medrekna installasjons- og innreiingsarbeid o.a., er avslutta eller minst 50 prosent av bygget er teke i bruk.

*Bygg under arbeid.* Frå eit bygg er meld igangsett til det vert meld fullført vert det rekna som i arbeid, sjølv om byggjearbeidet vert stansa mellombels. Dersom eit bygg er i arbeid i etter måten lang tid, vert det undersøkt om byggjearbeidet er stansa og om det er meninga å fullføre bygget. For igangsette bygg som ikkje vil verta fullførte, vert registreringa annullert og bygget teke ut av statistikken. Dette kan medføra at tal for under arbeid ved utgangen av statistikkåret ikkje vert like under arbeid ved utgangen av førre år pluss igangsette minus fullførte i statistikkåret.

*Bruksareal.* Bruksareal er arealet innanfor omsluttande vegger. For utrekning av bruksareal tek ein mål frå innsida av vegg eller annan avgrensande bygningsdel. Det totale bruksarealet til ein bygning vil derfor vere summen av arealet innanfor ytterveggene for alle etasjar. I eit bustadbygg vil t.d. kjellararealet inngå i bruksarealet til bustad i bygningen. Bruksarealet vert målt etter reglar gjevne i Norsk Standard nr. 3940 Areal og volumutrekning av bygningar.

Før GAB vart etablert i 1983, vart bustadflata (leigearealet) til bustaden nytta. Statistisk sentralbyrå har utarbeidd omrekningfaktorar mellom bruksareal og leigeareal. Basert på 2 500 bygningar, der forholdet mellom bruksareal og leigeareal vart målt, kom ein fram til følgjande forholdstal:

Frittliggjande einestader.....	1,73
Tomannsbustader, vertikalt delte .....	1,37
Tomannsbustader, horisontalt delte .....	1,40
Blokker .....	1,46
I alt .....	1,56

Ein får t.d. totalt bruksareal i 1982 ved å multiplisera leigearealet med 1,56.

For andre bygg enn bustader før 1983 vart brutto golvflate (bruttoarealet) nytta. Bruttoarealet inkluderer yttervegger, medan bruksarealet vert målt frå innsida av ytterveggene.

*Leilegheit.* Ei leilegheit er i statistikken ei eining med minst eitt rom og kjøken. Hybelleilegheit er no definert som leilegheit. Berre bustader som skal brukast til heilårsbustad, vert rekna som leilegheit.

*Hybel* er eit rom med eigen inngang rekna som bustad for ein eller fleire personar, og som har tilgjenge til vatn og toalett utan at det er nødvendig å gå gjennom ei anna leilegheit. I statistikken er hyblar ikkje rekna som leilegheit.

*Bustader* er lik summen av leilegheiter og hyblar.

*Rom.* Eit rom må tilfredsstillast krava i bygningslova til rom å bu i og vere 6 m<sup>2</sup> eller større. Kjøken, bad, gang o.l. vert ikkje rekna som rom.

*Byggherre.* Med byggherre meiner ein den juridiske personen som byggjearbeidet vert utført for. I enkelte tilfelle, særleg når det gjeld bustadbygg, kan byggherren vere ein annan enn den endelege eigaren eller brukaren av bygget, t.d. eit bustadbyggjelag eller ein entreprenør som byggjer bustader for seinare sal.

*Etasje.* Det vert registrert talet på bustader og areal i kjellar, underetasje, alminneleg etasje og loft. Skiljet mellom kjellar/underetasje og underetasje/alminneleg etasje er fastsett i byggjeforskriftene og i prinsippet bestemt av kor høgt himlingen er over planert terreng. Ein alminneleg etasje skal ha høgde på 2,10 meter eller meir over ei breidd på minimum 1,20 meter. Eit tilgjengeleg volum over øvste alminnelege etasje vert kalla loft. Det vert kravd fri høgde på 1,90 meter i minimum 0,60 meters breidd.

*Fundamentering* er den delen av bygget som overfører verkande krefter direkte til grunnen. Dette kan vere t.d. vegger, søyler eller pålar. I statistikken vert følgjande fundamenteringstypar registrerte:

- Grunnmur
- Bankett/sole
- Pålar
- Anna

#### *Materialar i berekonstruksjonar*

Vertikale berekonstruksjonar er berande delar i vegger o.l., t.d. reisverket. Horisontale berekonstruksjonar er berande delar i tak, golv o.l., t.d. bjelkelaget. I statistikken vert dei materialane som utgjer meir enn ein fjerdedel av konstruksjonen registrerte. I eitt bygg kan det derfor registrerast inntil tre ulike materialslag.

Det vert registrert følgjande materialar:

- Tre
- Lettbetong
- Betong
- Metall
- Tegl (berre i vertikale delar)
- Anna

*Materialar i yttervegger.* Det vert registrert dei same materialane som i vertikale berekonstruksjonar.

## 4. Feilkjelder og uvisse

### 4.1. Innsamlings- og handsamlingsfeil

Kommunane kan gjere feil ved innregistrering av data til GAB-registeret. Dei kommunane som ikkje legger byggesaker "online" i GAB-registeret fyller ut eit skjema som sendast fylkeskartkontoret. Skjemaet kan i visse tilfelle vere feil utfylt. Det er dessutan nokre kommunar som av ulike årsaker ikkje alltid følgjer alle gjeldande reglar for registrering til GAB-registeret.

### 4.2. Utvalsvarians

Byggjearealstatistikken er ei fullteljing, og tala i statistikken har dermed ingen utvalsvarians.

### 4.3. Forseinka registrering

Kommunane er ansvarleg for å registrere inn byggesakene i GAB-registeret. Det er eit visst etterslep i kommunenes registreringar av byggesaker.

Undersøkingar av igangsette bygg i 1998 viste eit gjennomsnittleg etterslep på 3,6 månader for bustader og 3,9 månader for bruksareal til andre bygg. 59 prosent av bustadene blei registrert igangsett innan ein månad etter faktisk igangsetjing. Andelen var den same for bruksareal til andre bygg enn bustad.

På grunn av etterslepet vil årsstatistikken kunne liggja litt under eller over faktiske tal. I 1996 var det eit avvik på - 0,4 prosent for talet på bustader og 0,5 prosent for bruksareal til andre bygg.

#### *Førebelse - endelege tal*

Det er dei same prinsippa og definisjonane som ligg til grunn i månadleg, kvartalsvis og årleg byggjearealstatistikk.

I praksis vil likevel rettingar (pga. feilregistreringar), som vert gjorde i GAB-registeret som statistikken byggjer på, gjera at summen av tre månadsstatistikkar avvik frå tal i kvartalsstatistikken. Tilsvarande avvik summen av fire kvartalsstatistikkar frå tal i årsstatistikken.

I 1993 var det endelege talet på igangsette bustader berre 1,9 prosent høgare enn summen av månadstala. I 1994 var skilnaden 1,3 prosent, i 1995 1,5 prosent, i 1996 2,6 prosent, i 1997 2,3 prosent og i 1998 1,4 prosent.

### 4.4. Kontroll og revisjon

Kvar bygning vert kontrollert, og eventuelt revidert, ved eit sett maskinelle og manuelle kontroll- og revisjonsrutinar. Revisjonsrutinane sikrar at opplagde feil i registeret blir retta opp. Rutinane sikrar og at det blir samsvar mellom de ulike variablane for ei og samme bygning.

## 5. Bruk av tabellane/Nokre hovudresultat

### 5.1. Merknader til tabellane

*Bygg under arbeid.* For bygg under arbeid er det brot i statistikken frå 1991 pga. nye utarbeidingsrutiner. Bygg som er melde igangsette for meir enn fem år sidan, og enno ikkje melde fullførte, vert ikkje tekne med i statistikken som bygg under arbeid. Denne endringa gjer at gjennomsnittstalet for alle bygg vert om lag 9 prosent lågare frå 1991.

Tabellane 3 og 7 inneheld reviderte tal frå 1993 til 1997. Ein del bygningar som tidlegare var gruppert under "andre hustypar" er nå gruppert under "rekkjehus og terrassehus o.a.". Dei reviderte tala er merkte med r i tabellane.

### 5.2. Nokre hovudresultat

I løpet av 1998 blei det sett i gang totalt 19 646 bustader. Det er 1 696 færre bustader enn i 1997. Totalt blei det igangsett 3 014 000 kvadratmeter bruksareal til bustader i 1998, ein nedgang på 6,7 prosent samanlikna med 1997.

Samla påbegynt bruksareal til andre bygg enn bustader var i 1998 3 393 000 kvadratmeter. Det svarar til ein nedgang på 15,5 prosent samanlikna med 1997.

## 6. Meir informasjon

### 6.1. Annen statistikk

Nokre hovudtal er publiserte i Ukens statistikk nr.11/99 og i månadsheftet Bygginform nr. 4/99.

Det publiseres i tillegg både månadleg og kvartalsvis byggjearealstatistikk. Den månadlege byggjearealstatistikken publiseres i Ukens statistikk og månadsheftet Bygginform. Kvartalsstatistikken gis ut i eige hefte.

Informasjon om fullførte einestader nyttast i prisindeks for nye einestader.

Informasjon om igangsette bygg nyttast i produksjonsindeksen for bygg og anlegg.

### 6.2. Spesialtingingar

I tillegg til tabellane som vert publiserte i NOS Byggjearealstatistikk, er det mogleg å få andre, eller meir detaljerte tabellar ved å venda seg direkte til Statistisk sentralbyrå.

NOS Byggjearealstatistikk 1998 inneheld hovudtal for igangsette og fullførte bygg, og bygg under arbeid på landsbasis og fylkesnivå. Ved utarbeiding av publikasjonen er det lagt vekt på igangsette bygg. Det vert

gjeve detaljerte tabellar over materialbruk og konstruksjonar, etasjar, oppvarmingskjelder, storleiken på leilegheitene, talet på bad og vassklosett. Desse tabellane er i hovudsak berre gjevne for igangsette bygg i landet totalt. Det er mogleg å få dei same tabellane på fylkes- og kommunenivå ved å venda seg til Statistisk sentralbyrå. Tilsvarende tabellar for fullførte bygg kan også tingast.

Både på lands-, fylkes- og kommunenivå kan det følgjeleg gjevast tal for igangsette og fullførte bygg etter:

- Bygningstype
- Brukaren si næring
- Byggherre (t.d. stat, kommune, enkeltperson, aksjeselskap)
- Etasjar
- Materialbruk
- Fundamentering og konstruksjonar
- Oppvarmingskjelder
- Talet på bad og vassklosett i leilegheiter

Tabellar kan sendast på papir (post eller telefaks), elektronisk på diskett eller med e-post (Ascii- eller Excel-format).

### **6.3. Internett**

Hovudtal for igangsette bygg på kommunenivå er lagde ut på web-sidene til Statistisk sentralbyrå på Internett. Tabellen kan skrivast ut eller lagrast som ascii-fil. Web-adresse: <http://www.ssb.no>

### **6.4. Kontakt i Statistisk sentralbyrå**

Dersom du ynskjer å tinge tabellar eller treng meir informasjon, ta kontakt med John Bjørke, tlf. 62 88 54 30 eller Roger Jensen, tlf. 62 88 55 45, Seksjon for bygg- og tenestestatistikk. Telefaks 62 88 54 62, e-post: [john.bjorke@ssb.no](mailto:john.bjorke@ssb.no) eller e-post: [roger.jensen@ssb.no](mailto:roger.jensen@ssb.no)



# 1. Introduction

The statistics measure the developments in building activities for all types of buildings.

Users of building statistics include the building and construction industry, the Ministry of Finance, Noregs Bank, Statistics Norway's national accounts section, municipalities, various domestic and foreign organizations and institutions and the United Nations.

## 2. Sources and Methods

### 2.1. Coverage

The building statistics cover with few exceptions all new buildings and extensions of at least 30 m<sup>2</sup> new-built utility floor space. All buildings of less than 30 m<sup>2</sup> containing a separate dwelling unit (flat or bed-sitter) are also included. The statistics has increased its scope since 1982, when the space limit was 60 m<sup>2</sup> useful floor space for dwellings and 60 m<sup>2</sup> new floor area for other buildings.

Construction activities within an existing building, e.g. under town improvement, are not included in the statistics.

As from 1993, buildings for agriculture, forestry and fishing are included in the statistics again. In the period 1971-1992 these buildings were excluded from the statistics due to the fact that the registration of these buildings failed after the obligation to submit reports was discontinued in January 1970. As from 1 March 1991 a new registration instruction impose the municipalities to report new buildings in agriculture, forestry and fishing to the GAB register.

### 2.2. Sources of Data

The Ground Property, Address and Building Register (GAB) is a computer register containing information about ground properties and addresses in Norway. The register also contains information on all buildings under construction as per 31 December 1982 and all buildings that have been built or changed since 1 January 1983. Data to GAB are collected pursuant to the act relating to the division of landed property and provision of this act.

The owner of the register is the Ministry of Environment, with the Norwegian Mapping Authority as professionally responsible. The County Mapping Offices administrate the register system in the districts and together with each of the municipalities, they are responsible for the entering of data.

IBM runs the register, and the municipalities provide the necessary information for the B register, based on data supplied by the investors and authorities.

Figures for 1998 are based on processed material from the B register as per 15 January 1999. Correction in the GAB register later than this date are therefore without influence on the figures in this publication.

### 2.3. Sampling. Procedure

Every building was checked and revised if necessary with a set of fixed machine and manual checks and revision procedures. The variables that were checked are date, type of building, industry, utility floor space, number of dwellings, dwelling units, fixed baths and flush toilets.

## 3. Concepts, Variables and Classifications

*Type of building* is established according to function, combined buildings, for instance combined dwelling and business building, storage and production building are grouped by the function that occupies the larger part of the utility floor space.

We have the following *types of building*:

- 01 Detached house
- 02 Detached house with 2 dwelling units (bed-sit, basement flat etc.)
- 03 Semi-detached house
- 04 House with 2 dwelling units
- 05 Row house (removed, replaced by 20-21)
- 06 Linked house, atrium (removed, replaced by 22-23)
- 07 House with 3 or 4 dwelling units
- 08 Multi-dwelling house, 3 or 4 storeys
- 09 Multi-dwelling house, 5 storeys and over
- 10 Terraced house
- 11 Dwelling house on farm, detached
- 12 Dwelling house on farm, semi-detached
- 13 Dwelling house on farm, with 2 dwelling units
- 18 Other type of dwelling
- 19 Extension
- 20 Row houses with 3 or 4 dwelling units
- 21 Row houses with 5 or more dwelling units
- 22 Linked detached houses with 2-4 dwelling units
- 23 Linked detached houses with 5 or more dwelling units
- 24 Two-storey building with 5 or more dwelling units

Dwelling buildings comprise all-year dwellings only.

*Production building for mining, quarrying and manufacturing*

- 31 Multi-storey building for factory and workshop
- 32 Multi-storey building for factory and workshop in combination with office
- 33 Production premises
- 34 Production premises with office wing
- 35 Silo
- 38 Transformator kiosk
- 39 Other production building

*Office and business building*

- 37 Telephone kiosk
- 41 Office and administration building (incl. public building)
- 42 Department store and other shop building
- 43 Service building and terminal
- 44 Warehouse and garage building
- 45 Garage and outhouse in connection with dwelling
- 46 Petrol station
- 47 Boathouse built in connection with detached house
- 49 Other building for office, business or communication (other commercial building)

*Hotel and restaurant building*

- 51 Hotel
- 52 Other lodging house
- 53 Restaurant/café
- 54 Salad bar etc./kiosk
- 55 Cottage for hire/camping cottage

*Building for education services and research*

- 61 Building for education services and research (incl. museums and libraries)

*Building for health services*

- 62 Hospital, old people's home, home for mentally retarded etc.
- 63 Orphanage, nursery, holiday camp etc.

*Assembly buildings*

- 64 Church, crematorium, chapel
- 65 Meeting house, community centre
- 66 Theatre and cinema
- 67 Sports centre

*Buildings for agriculture, forestry and fishing*

- 71 Houses for cattle and horses
- 72 Houses for pigs
- 73 Houses for poultry
- 74 Houses for chickens
- 75 Houses for turkeys
- 76 Houses for sheep
- 77 Houses for goats
- 78 Houses for fur-bearing animals
- 79 Store-rooms for feed
- 80 Store-rooms (potato, vegetable)
- 81 Tool-shed and garage
- 82 Drying plant for grain
- 83 Green-house
- 84 Boiler house, storehouse
- 85 School for forestry

- 86 Works building for fishery
- 89 Other farm buildings

*Other buildings*

- 68 Prison
- 69 Other building for public and private services (shelter)
- 91 Holiday house (cottage, summer house etc.)
- 92 Workmen's hut, cabin, fishermen's shed etc. (mountain farm hut)
- 93 Outhouse and boathouse in connection with holiday house /
- 94 Dwelling house used as holiday house
- 95 Building except dwelling house used as holiday house
- 99 Other building

*Division.* In addition to building type, it is also registered what division the user of the building belongs to. The Industrial Classification is attached to the user and is therefore independent of the building type. At the time for filling out the scheme to the statistics it is not always known who the user of the building will be. Because of this the industrial classification is considered to be more uncertain than the classification of the building type. The industrial classification was former in accordance to the UN's International Standard Industrial Classification ISIC.

As from 1996 the classification is in accordance to EU's Industrial Classification NACE. Utility floor space divided by division can because of this not be compared with the previous years.

The following classes are used:

- A Agriculture, hunting and forestry
- B Fishing
- C Mining and quarrying
- D Manufacturing
- E Electricity, gas and water supply
- F Construction
- G Wholesale and retail trade; repair of motor vehicles, motorcycles and personal and household goods
- H Hotels and restaurants
- I Transport, storage and communication
- J Financial intermediation
- K Real estate, renting and business activities
- L Public administration and defence; compulsory social security
- M Education
- N Health and social work
- O Other community, social and personal service activities
- P Private households with employed persons
- Q Extra-territorial organisations and bodies

In addition to NACE, the following classes is used:

- X Dwellings
- Y Holiday property (cottages), private garages and other non-industrial activities

*Site.* The municipality is registered for each building located there. Smaller units such as districts have not been used.

*Building work started.* The building work is counted as started when the laying of foundations begins.

*Buildings completed.* A building is considered as completed when it is physically ready to be put into use or when at least 50 per cent of the utility floor space is actually taken into use.

*Buildings under construction.* Buildings are under construction when the work is started but not yet completed.

*Utility floor space,* is the floor area measured. Within the outer walls, including cellars and attics. Before 1983 the floor space in dwellings was measured as useful floor space.

Before the establishment of the GAB register in 1983, the useful floor space of buildings were used. Statistics Norway has been calculated conversion factors between useful space and utility floor space for dwellings. Based on figures from 2 500 buildings, the ratio between useful floor space and utility floor space were measured, and these ratios are as follow:

Detached houses .....	1.73
Semi-detached houses .....	1.37
House with 2 dwelling units .....	1.40
Multi-dwelling houses .....	1.46
Total .....	1.56

A figure for total floor space in 1982 is achieved by multiplying the useful floor space by 1.56.

Before 1983, the gross floor space was used for other buildings than dwellings. The gross floor space includes the outside of outer walls, while the utility floor space is measured from the inside of outer walls.

*Dwellings* equal dwelling units plus single rooms.

*Dwelling units.* Only conventional dwellings with at least 1 room and kitchen are included.

*Single rooms* are living quarters without kitchen but with separate entrance and with access to water and toilet outside other living quarters. Single rooms are not considered as dwelling units.

*Investor.* Investor refers to the person or body on whose account the building work is carried out.

## 4. Errors and Inaccuracy

### 4.1. Data Collection and Processing Errors

Municipalities can make mistakes in registering data in the GAB register. The municipalities that do not put building cases online in the GAB register fill out a form that is sent to the county mapping office. In some cases the form can be filled out incorrectly. There are also some municipalities which for various reasons do not always follow the current registration rules for the GAB register.

### 4.2. Sample Variance

The building statistics are a complete census, and the figures in the statistics therefore have no sample variance.

### 4.3. Late registration

The municipalities are responsible for entering building cases in the GAB register. There is a certain amount of lag in the registration of building cases by the municipalities.

Surveys of building starts in 1998 showed an average lag of 3.6 months for dwellings and 3.9 months for the utility floor space of other buildings. 59 per cent of the dwellings were registered as started within one month after the actual start. The percentage was the same for utility floor space for buildings other than dwellings.

Due to the lag the annual statistics may be somewhat lower or higher than actual figures. In 1996 there was a deviation of 0.4 per cent for the number of dwellings and 0.5 per cent for the utility floor space of other buildings.

#### *Provisional - final figures*

The same principals and definitions are used in monthly, quarterly and yearly statistics.

However, corrections made in the GAB-register (pga. feilregistrering), on which the statistics are based, make the total figures of three monthly statistics differ from figures in the quarterly statistics. In the same way total figures of four quartal statistics will differ from figures in the yearly statistics.

In 1993, the final figure of building work started was only 1.9 per cent higher than the sum of the monthly figures. In 1994 the difference was only 1.3 per cent, in 1995 1.5 per cent, in 1996 2.6 per cent, in 1997 2.3 per cent and in 1998 1,4 per cent.

### 4.4. Checking and revising

Each building was checked and revised if necessary with a set of machine and manual checking and revision procedures. The revision procedures ensure that obvious errors in the register are corrected. The procedures ensure that there is correspondence between the various variables for the same building.

## 5. Some Main Results

### 5.1. Interpretation of Data

#### *Buildings under construction*

From 1991 break in the statistics for buildings under construction due to new preparation routines. Buildings reported under construction more than five years ago, but not yet completed, are not included in the statistics as buildings under construction. This change means that the average figure for all buildings will be 9 per cent lower as from 1991.

Table 3 and 7 contain revised figures from 1993 to 1997. A number of buildings previously grouped under "other type of dwelling" are now grouped under "row houses and terraced houses etc." The revised figures are marked with an r in the tables.

### 5.2. Some Main Results

A total of 19,646 dwellings were started over the course of 1998. This was 1,696 fewer dwellings than in 1997. A total of 3,014,000 square meters of utility floor space was commenced in 1998, a decline of 6.7 per cent compared with 1997.

Overall utility floor space started for buildings other than dwellings amounted to 3,393,300 square metres in 1998, a 15.5 per cent decline compared with 1997.

## 6. Further information

### 6.1. Related Statistical Publications

Some main figures were published in the Weekly Bulletin of Statistics no. 11 /99 and in the monthly publication Bygginno no. 4/99.

Monthly and quarterly building statistics are also published. The monthly building statistics are published in the Weekly Bulletin of Statistics and the monthly publication Bygginno. The quarterly statistics are published in a separate publication.

Information on completed detached houses are used in the price index for new detached houses.

Information on building starts is used in the Production index for building and construction.

### 6.2. Special requests

In addition to the tables published in NOS Building Statistics, it is possible to have other, or more detailed tables, by applying directly to Statistics Norway.

NOS Building Statistics 1998 contains main figures on building work started, buildings completed and buildings under construction on a national and county level. Building work started is emphasized during the compilation process. Detailed tables about use of

materials and constructions, storeys, sources of heating, size of dwelling units, number of fixed baths and flush toilets are given. These tables are mainly given for building work started for the whole country. However, by contacting Statistics Norway, it is possible to obtain the same tables for counties and municipalities. Similar tables for completed buildings may also be ordered.

Figures for building work started and buildings completed can be given for the whole country, the countries and the municipalities by

- Type of building
- User's industry
- Investor (e.g. Central government, municipality, private person, joint stock company)
- Storeys
- Use of materials
- Foundation and constructions
- Sources of heating
- Number of fixed baths and flush toilets in dwelling units

Tables can be transmitted by paper (post or telefax), electronic at diskettes or by E-mail (Ascii or Excel).

### 6.3. Internet Dissemination

Main figures for building work started in the municipalities can be found on Internet at Statistics Norway's web-pages. The table can be printed or saved as ascii file. Web-address: <http://www.ssb.no>

### 6.4. Contact Person in Statistics Norway

If you want to order tables or need more information, please contact Roger Jensen, Division for Construction and Service Statistics, tel. +47 62 88 55 45, e-mail: [roger.jensen@ssb.no](mailto:roger.jensen@ssb.no). Telefax 62 88 54 62.

**Figur 1. Bygg sette i gang. Talet på leilegheiter, etter bygningstype<sup>1</sup>**  
*Building work started. Dwelling units, by type of building<sup>1</sup>*

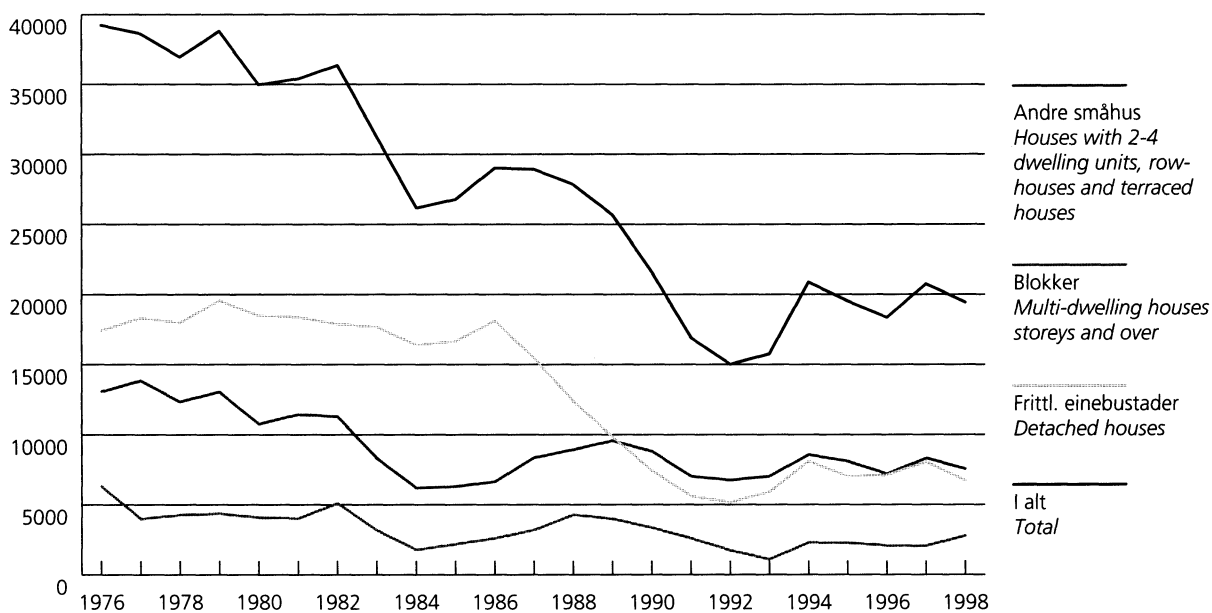

<sup>1</sup> Bustader unntatteke hyblar.

<sup>1</sup> Dwelling units except single rooms.

**Figur 2. Bygg sette i gang. Bruksareal til andre bygg enn bustad, etter bygningstype<sup>1</sup>. 1 000 m<sup>2</sup>**  
*Building work started. Utility floor space in other buildings than dwellings, by type of building<sup>1</sup>. 1 000 m<sup>2</sup>*

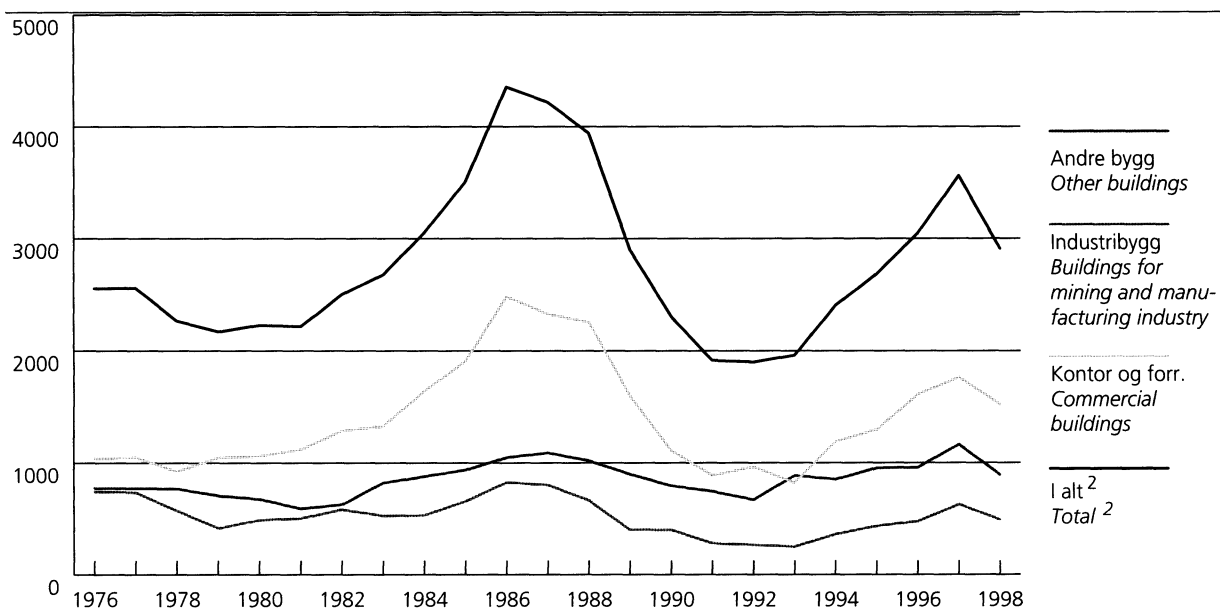

<sup>1</sup> Før 1. januar 1983 brutto golvflate. <sup>2</sup> Omfattar ikkje bygg til jordbruk, skogbruk og fiske.

<sup>1</sup> Until 1 January 1983 floor space. <sup>2</sup> Buildings for agriculture, forestry and fishing are not included.

**1. Bygg sette i gang. Bustader og bruksareal til bustad. Bruksareal til anna enn bustad, etter brukaren si næring.<sup>1</sup> 1978-1998**  
*Building work started. Dwellings and utility floor space in dwellings. Utility floor space other than in dwellings, by user's industry.<sup>1</sup> 1978-1998*

År Year	Bustader Dwellings	Bruks- areal til bustad Utility floor space in dwellings	Bruksareal til anna enn bustad Utility floor space other than in dwellings						
			I alt <sup>2,3</sup> Total <sup>2,3</sup>	Jordbruk, skogbruk og fiske Agriculture, forestry and fishing	Bergverks- drift og industri Mining and manufacturing	Vare- handel, bank, finans og forsikring Commerce	Under- visning og forskning Education services and research	Helse- og veteri- nærvesen Health services	Anna verk- semde Other activities
1 000 m <sup>2</sup>									
1978 .....	37 962	3 492	2 263	..	572	461	259	231	740
1979 .....	39 863	3 696	2 168	..	465	455	279	164	805
1980 .....	35 899	3 508	2 212	..	519	540	245	133	775
1981 .....	36 068	3 559	2 212	..	582	526	161	156	787
1982 .....	36 998	3 657	2 494	..	630	620	181	128	935
1983 .....	31 507	5 287	2 684	..	514	634	175	111	1 250
1984 .....	26 281	4 795	3 077	..	660	725	165	119	1 408
1985 .....	26 893	4 989	3 506	..	770	911	150	117	1 558
1986 .....	29 192	5 579	4 390	..	893	1 029	150	135	2 183
1987 .....	29 117	5 267	4 225	..	853	979	186	185	2 023
1988 .....	28 147	4 544	3 964	..	657	981	176	105	2 045
1989 .....	26 212	3 701	2 937	..	463	580	210	62	1 621
1990 .....	21 830	2 938	2 335	..	398	417	137	91	1 293
1991 .....	17 261	2 189	1 923	..	291	291	157	59	1 123
1992 .....	15 600	1 973	1 927	..	271	345	172	46	1 091
1993 .....	16 194	2 151	2 282	303	297	216	184	100	1 181
1994 .....	21 240	2 987	2 787	324	380	453	195	77	1 357
1995 .....	20 011	2 874	3 099	347	393	468	183	223	1 484
1996 .....	18 743	2 907	3 545	..	..	..	..	..	..
1997 .....	21 259	3 232	4 015	..	..	..	..	..	..
1998 .....	19 646	30 14	3 393	..	..	..	..	..	..

<sup>1</sup> Før 1983 bustadflate i bustader og golvflate i andre bygg. <sup>2</sup> Tala før 1993 omfattar ikkje bygg for jordbruk, skogbruk og fiske. <sup>3</sup> Statistisk sentralbyrå har endra standard for næringsgruppering (frå ISIC til NACE). Den nye standarden er teken i bruk i byggearealstatistikken f.o.m.1996. Dette gjer at bruksareal fordelt etter næring ikkje kan samanliknast med tidlegare år.

<sup>1</sup> Until 1983 useful floor space in dwellings and floor space in other buildings. <sup>2</sup> Until 1993 buildings for agriculture, forestry and fishing are not included. <sup>3</sup> Statistics Norway has changed its standard for industrial classification from ISIC to NACE. The new standard was introduced in 1996 in compiling building statistics. Consequently, figures for utility floor space broken down by industry cannot be compared to previous years.



2. Bygg sette i gang. Bruksareal, etter bygningstype.<sup>1</sup> 1978-1998. 1 000 m<sup>2</sup>Building work started. Utility floor space, by type of building.<sup>1</sup> 1978-1998. 1 000 m<sup>2</sup>

År Year	I alt <sup>2</sup> Total <sup>2</sup>	Bustad- bygg <i>Resi- dential buil- dings</i>	Andre bygg enn bustadbygg <i>Other buildings than residential buildings</i>								
			I alt <sup>2</sup> Total <sup>2</sup>	Bygg for jordbruk, skogbruk og fiske <i>Buildings for agri- culture, forestry and fishing</i>	Prod. bygg for berg- verks- drift og industri <i>Build- ings for mining and manu- factu- ring industry</i>	Kon- tor- og ret- nings- bygg o.a. <i>Com- mer- cial buil- dings</i>	Hotell- og restau- rant- bygg <i>Build- ings for hotels and restau- rants</i>	Under- vis- nings- og forsk- ings- bygg <i>Build- ings for edu- cation and research</i>	Bygg for helse- stell og sosial omsorg <i>Build- ings for health ser- vices</i>	For- sam- lings- hus <i>Assem- bly buil- dings</i>	Andre bygg <i>Other buil- dings</i>
1978	5 754	3 488	2 266	..	574	924	75	232	260	110	91
1979	5 862	3 692	2 170	..	417	1 046	77	284	159	102	85
1980	5 720	3 492	2 228	..	491	1 060	96	251	163	85	82
1981	5 770	3 554	2 216	..	505	1 118	57	154	161	110	111
1982	6 151	3 649	2 502	..	584	1 289	62	172	151	119	125
1983	7 971	5 293	2 678	..	528	1 327	68	183	123	113	335
1984	7 872	4 819	3 053	..	533	1 642	90	158	117	140	373
1985	8 494	4 989	3 505	..	659	1 908	113	144	131	160	390
1986	9 969	5 615	4 354	..	826	2 482	127	163	172	150	434
1987	9 492	5 273	4 219	..	803	2 328	137	162	221	185	383
1988	8 508	4 568	3 940	..	666	2 256	122	161	142	174	419
1989	6 638	3 740	2 898	..	401	1 598	140	192	110	130	327
1990	5 273	2 969	2 304	..	400	1 109	87	147	91	97	373
1991	4 111	2 198	1 913	..	281	887	32	146	128	143	296
1992	3 899	2 000	1 899	..	266	965	40	122	79	80	348
1993	4 432	2 170	2 262	303	249	823	67	203	128	107	381
1994	5 774	3 044	2 730	325	363	1 190	61	214	95	106	376
1995	5 973	2 940	3 033	348	436	1 296	76	188	244	101	345
1996	6 452	2 990	3 462	415	478	1 612	57	335	92	117	356
1997	7 246	3 291	3 955	396	631	1 764	120	428	96	128	392
1998	6 407	3 135	3 272	362	495	1 523	79	218	158	53	386

<sup>1</sup> Før 1983 bustadflate for bustader og golvflate i andre bygg. <sup>2</sup> Tala før 1993 omfattar ikkje bygg for jordbruk, skogbruk og fiske.<sup>1</sup> Until 1983 useful floor space in dwellings and floor space in other buildings. <sup>2</sup> Until 1993 buildings for agriculture, forestry and fishing are not included.

**3. Bygg sette i gang. Leiligheiter, etter bygningstype. 1978-1998***Building work started. Dwelling units, by type of building. 1978-1998*

År Year	I alt Total	Fritt- liggjande eine- bustader Detached houses	Tomannsbustader Houses with two dwelling units		Rekkjehus og terrasse- hus Row houses and ter- raced houses	Andre småhus Houses with 3-4 dwel- ling units	Blokker Multi- dwelling houses 3 storeys and over	Andre bustad- bygg Other resi- dential houses	Andre bygg Non- resi- dential houses
			Verti- kalt delte Semi- detached	Hori- sontalt delte Other					
1978 .....	36 944	17 988	1 834	5 466	4 591	455	4 267	2 103	240
1979 .....	38 802	19 557	2 156	5 374	5 230	290	4 370	1 663	162
1980 .....	34 963	18 481	2 110	4 370	3 969	309	4 085	1 288	351
1981 .....	35 404	18 384	2 422	3 928	4 762	325	4 024	1 295	264
1982 .....	36 351	17 894	2 396	2 730	5 812	366	5 110	1 770	273
1983 .....	31 236	17 690	1 402	2 079	4 460	371	3 181	1 720	333
1984 .....	26 169	16 391	1 206	1 762	2 987	245	1 779	1 524	275
1985 .....	26 785	16 656	1 104	1 995	2 919	288	2 176	1 341	306
1986 .....	29 024	18 113	1 225	2 359	2 500	555	2 599	1 359	314
1987 .....	28 941	15 469	1 311	3 141	3 315	578	3 190	1 446	491
1988 .....	27 847	12 396	1 447	3 211	3 277	994	4 276	1 749	497
1989 .....	25 687	9 852	1 334	2 981	3 540	1 707	3 988	1 988	297
1990 .....	21 597	7 438	1 285	2 099	3 541	1 892	3 362	1 685	295
1991 .....	16 912	5 616	1 252	1 685	2 506	1 583	2 603	1 360	307
1992 .....	15 024	5 170	1 226	1 610	2 581	1 340	1 735	1 114	248
1993 .....	15 754	5 913	1 478	1 888	r2 455	1 203	1 108	r1 395	314
1994 .....	20 886	8 101	1 517	2 915	r2 577	1 555	2 293	r1 645	283
1995 .....	19 528	7 023	1 498	3 001	r2 509	1 081	2 276	r1 831	309
1996 .....	18 353	7 117	1 287	3 147	r1 796	970	2 076	r1 742	218
1997 .....	20 756	8 049	1 450	3 575	r1 796	1 106	2 064	r2 089	240
1998 .....	19 444	6 723	1 470	3 212	1 860	1 006	2 773	2 108	292

**4. Bygg under arbeid. Bustader og bruksareal til bustad. Bruksareal til anna enn bustad, etter brukaren si næring<sup>1,2</sup>. 1978-1998**  
*Buildings under construction at the end of the year. Dwellings and utility floor space in dwellings. Utility floor space other than in dwellings, by user's industry<sup>1,2</sup>. 1978-1998*

År Year	Bustader Dwellings	Bruksareal til bustad Utility floor space in dwellings	Bruksareal til anna enn bustad Utility floor space other than in dwellings						
			I alt <sup>3,4</sup> Total <sup>3,4</sup>	Jordbruk, skogbruk og fiske Agriculture, forestry and fishing	Bergverksdrift og industri Mining and manufacturing	Varehandel, bank, finans og forsikring Commerce	Under- visning og forskning Education services and research	Helse- og veteri- nærvesen Health services	Anna verksemd Other activities
1 000 m <sup>2</sup>									
1978 .....	34 283	3 169	2 904	..	624	504	345	530	900
1979 .....	36 682	3 434	2 767	..	516	417	360	458	1 016
1980 .....	34 213	3 306	2 676	..	503	545	309	399	919
1981 .....	35 214	3 458	2 884	..	611	617	228	389	1 038
1982 .....	33 278	3 332	2 588	..	556	527	194	327	984
1983 .....	32 210	5 378	3 041	..	646	644	242	212	1 297
1984 .....	27 560	5 092	3 546	..	760	750	247	205	1 584
1985 .....	28 467	5 484	4 042	..	923	931	227	211	1 750
1986 .....	31 688	6 210	5 166	..	1 054	1 130	230	228	2 524
1987 .....	32 633	6 167	5 356	..	1 043	1 157	253	270	2 633
1988 .....	30 435	5 418	5 066	..	894	1 105	228	258	2 582
1989 .....	28 221	4 592	4 203	..	670	846	242	191	2 255
1990 .....	22 886	3 758	3 510	..	594	706	210	191	1 808
1991 .....	17 142	2 716	2 733	..	458	478	171	111	1 516
1992 .....	14 867	2 322	2 745	..	423	422	219	58	1 624
1993 .....	14 271	2 169	2 575	293	320	372	205	82	1 303
1994 .....	16 893	2 568	2 851	309	359	488	210	88	1 397
1995 .....	17 388	2 601	3 221	338	334	500	185	235	1 629
1996 .....	17 901	2 872	3 726	..	..	..	..	..	..
1997 .....	19 895	3 213	4 453	..	..	..	..	..	..
1998 .....	18 681	3 032	4 160	..	..	..	..	..	..

<sup>1</sup> Før 1983 bustadflate i bustader og golvflate i andre bygg. <sup>2</sup> Frå 1991 er det brot i statistikken pga. nye utarbeidingsrutiner. <sup>3</sup> Tala før 1993 omfattar ikkje bygg for jordbruk, skogbruk og fiske. <sup>4</sup> Statistisk sentralbyrå har endra standard for næringsgruppering (frå ISIC til NACE). Den nye standarden er teken i bruk i byggjearealstatistikken f.o.m. 1996. Dette gjer at bruksareal fordelt etter næring ikkje kan samanliknast med tidlegare år.

<sup>1</sup> Until 1 January 1983 useful floor space in dwellings and floor space in other buildings. <sup>2</sup> As from 1991 there is a break in the statistics due to new preparation routines.

<sup>3</sup> Until 1993 buildings for agriculture, forestry and fishing are not included. <sup>4</sup> Statistics Norway has changed its standard for industrial classification from ISIC to NACE. The new standard was introduced in 1996 in compiling building statistics. Consequently, figures for utility floor space broken down by industry cannot be compared to previous years.

5. Fullførte bygg. Bustader og bruksareal til bustad. Bruksareal til anna enn bustad, etter brukaren si næring.<sup>1</sup> 1978-1998Buildings completed. Dwellings and utility floor space in dwellings. Utility floor space other than in dwellings, by user's industry.<sup>1</sup> 1978-1998

År Year	Bustader Dwellings	Bruks- areal til bustad Utility floor space in dwellings	Bruksareal til anna enn bustad Utility floor space other than in dwellings						
			I alt <sup>2,3</sup> Total <sup>2,3</sup>	Jordbruk, skogbruk og fiske Agriculture, forestry and fishing	Bergverksdrift og industri Mining and manufacturing	Varehandel, bank, finans og forsikring Commerce	Under- visning og forskning Education services and research	Helse- og veteri- nærvesen Health services	Anna verksemd Other activities
1 000 m <sup>2</sup>									
1978 .....	39 605	3 583	2 695	..	736	523	378	255	803
1979 .....	37 160	3 402	2 272	..	563	530	264	236	679
1980 .....	38 092	3 610	2 274	..	520	410	295	183	866
1981 .....	34 672	3 374	1 988	..	470	451	234	168	665
1982 .....	38 465	3 739	2 776	..	679	707	214	191	985
1983 .....	32 513	5 151	2 202	..	404	504	141	277	876
1984 .....	30 866	5 069	2 620	..	566	633	162	121	1 138
1985 .....	26 114	4 689	3 011	..	610	726	168	114	1 393
1986 .....	25 784	4 756	3 322	..	766	833	148	123	1 452
1987 .....	28 381	5 334	4 025	..	852	953	164	113	1 943
1988 .....	30 406	5 328	4 483	..	844	1 108	189	120	2 221
1989 .....	27 979	4 406	3 756	..	678	842	171	150	1 914
1990 .....	27 120	3 736	2 995	..	440	496	176	89	1 795
1991 .....	21 689	2 850	2 332	..	323	430	188	128	1 262
1992 .....	17 789	2 323	1 884	..	270	349	134	104	1 026
1993 .....	15 897	2 132	2 573	299	392	246	189	74	1 373
1994 .....	17 836	2 453	2 454	293	312	368	186	73	1 223
1995 .....	19 214	2 771	2 623	301	379	451	205	78	1 209
1996 .....	17 905	2 669	3 050	..	..	..	..	..	..
1997 .....	18 659	2 783	3 039	..	..	..	..	..	..
1998 .....	20 659	3 145	3 584	..	..	..	..	..	..

<sup>1</sup> Før 1983 bustadflate i bustader og golvflate i andre bygg. <sup>2</sup> Tala før 1993 omfattar ikkje jordbruk, skogbruk og fiske. <sup>3</sup> Statistisk sentralbyrå har endra standard for næringsgruppering (frå ISIC til NACE). Den nye standarden er teken i bruk i byggjearealstatistikken f.o.m.1996. Dette gjer at bruksareal fordelt etter næring ikkje kan samanliknast med tidlegare år.

<sup>1</sup> Until 1983 useful floor space in dwellings and floor space in other buildings. <sup>2</sup> Until 1993 buildings for agriculture, forestry and fishing are not included. <sup>3</sup> Statistics Norway has changed its standard for industrial classification from ISIC to NACE. The new standard was introduced in 1996 in compiling building statistics. Consequently, figures for utility floor space broken down by industry cannot be compared to previous years.

# Tidlegare utgjeve på emneområdet

*Previously issued on the subject*

## Noregs offisielle statistikk (NOS)

*Official Statistics of Norway*

### Byggearealstatistikk

*Building Statistics*

NOS B	962	1990
C	28	1991
C	78	1992
C	158	1993
C	242	1994
C	310	1995
C	397	1996

### Kvartalsvis byggearealstatistikk

*Building Statistics, quarterly*

NOS C	173	1. kv. 1994
C	180	2. kv. 1994
C	194	3. kv. 1994
C	233	4. kv. 1994

### "Gul serie" fra 1995

- 1. kv. 1995
- 2. kv. 1995
- 3. kv. 1995
- 4. kv. 1995

- 1. kv. 1996
- 2. kv. 1996
- 3. kv. 1996
- 4. kv. 1996

- 1. kv. 1997
- 2. kv. 1997
- 3. kv. 1997
- 4. kv. 1997

- 1. kv. 1998
- 2. kv. 1998
- 3. kv. 1998
- 4. kv. 1998

## Bygge- og anleggsstatistikk

*Construction Statistics*

NOS B	901	1988
B	971	1989
C	37	1990
C	95	1991
C	179	1992
C	262	1993
C	333	1994
C	425	1995
C	530	1996

### Notater

Nr. 95/34 Registrering av byggesaker til GAB-registeret og byggearealstatistikkens kvalitet.

Nr. 96/14 Samordnet bruk av GAB-data i Statistisk sentralbyrå.

Statistikken vert publisert månadleg i Bygginfo, Ukens statistikk og Statistisk månedshefte.

6. Fullført bruksareal, etter bygningstype.<sup>1</sup> 1978-1998. 1 000 m<sup>2</sup>Utility floor space completed, by type of building.<sup>1</sup> 1978-1998. 1 000 m<sup>2</sup>

År Year	I alt <sup>2</sup> Total <sup>2</sup>	Bustad- bygg <i>Resi- dential build- ings</i>	Andre bygg enn bustadbygg <i>Other buildings than residential buildings</i>								
			I alt <sup>2</sup> Total <sup>2</sup>	Bygg for jordbruk, skogbruk og fiske <i>Buildings for agriculture, forestry and fishing</i>	Prod. bygg for berg- verks- drift og industri <i>Buildings for mining and manufactu- ring industry</i>	Kontor- og forret- nings- bygg o.a. <i>Commer- cial build- ings</i>	Hotell- og restau- rant- bygg <i>Build- ings for hotels and restau- rants</i>	Under- vis- nings- og forsk- ings- bygg <i>Build- ings for edu- cation and research</i>	Bygg for helse- stell og sosial omsorg <i>Build- ings for health ser- vices</i>	For- sam- lings- hus <i>Assem- bly build- ings</i>	Andre bygg <i>Other build- ings</i>
1978	6 279	3 573	2 705	..	749	1 046	73	358	291	118	70
1979	5 674	3 401	2 235	..	523	948	61	252	258	107	86
1980	5 884	3 598	2 287	..	499	1 032	87	288	199	103	79
1981	5 363	3 368	1 996	..	476	861	65	223	169	112	90
1982	6 515	3 732	2 781	..	588	1 450	98	220	214	93	118
1983	7 354	5 152	2 201	..	421	1 051	49	129	258	109	184
1984	7 689	5 070	2 619	..	504	1 352	55	156	116	108	328
1985	7 700	4 706	2 994	..	505	1 592	98	155	130	143	371
1986	8 079	4 768	3 311	..	625	1 814	114	163	127	134	334
1987	9 361	5 348	4 011	..	787	2 262	145	158	150	135	376
1988	9 811	5 348	4 463	..	815	2 569	124	182	162	185	425
1989	8 162	4 416	3 746	..	665	2 146	65	154	195	177	343
1990	6 731	3 772	2 959	..	425	1 536	184	161	127	126	399
1991	5 182	2 885	2 297	..	293	1 065	78	206	176	123	356
1992	4 208	2 347	1 861	..	246	947	41	134	119	99	274
1993	4 705	2 152	2 553	299	358	1 012	61	144	116	116	447
1994	4 907	2 483	2 424	293	298	991	60	206	94	99	382
1995	5 394	2 840	2 554	302	374	1 135	57	206	86	77	318
1996	5 719	2 733	2 985	364	412	1 458	51	151	88	140	322
1997	5 822	2 843	2 979	382	387	1 257	62	344	87	99	361
1998	6 728	3 247	3 481	328	602	1 581	104	299	103	102	362

<sup>1</sup> Før 1983 bustadflate for bustader og golvflate i andre bygg. <sup>2</sup> Tala før 1993 omfattar ikkje bygg for jordbruk, skogbruk og fiske.<sup>1</sup> Until 1983 useful floor space in dwellings and floor space in other buildings. <sup>2</sup> Until 1993 buildings for agriculture, forestry and fishing are not included.



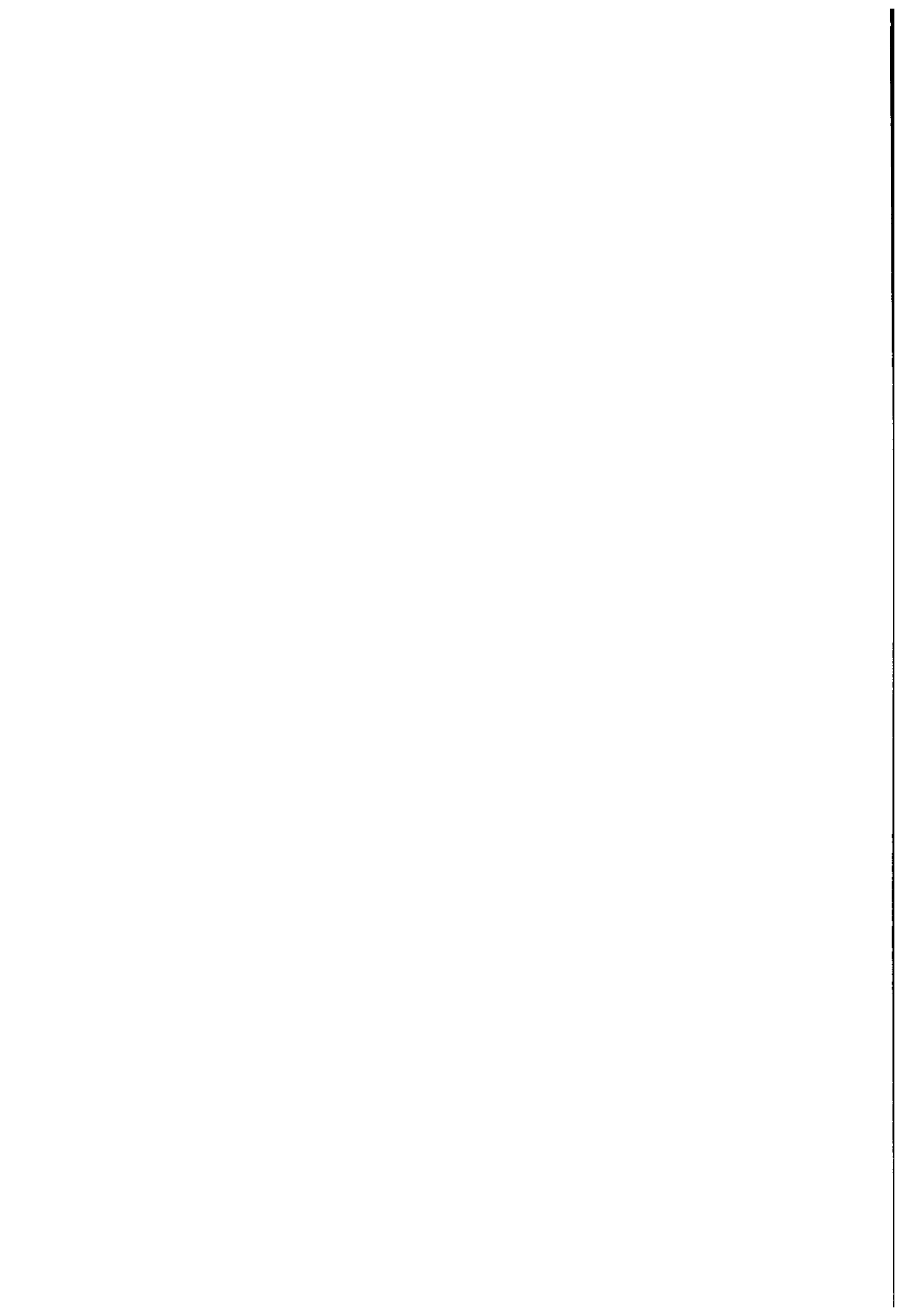

## 7. Fullførte leilegheiter, etter bygningstype. 1978-1998

Dwelling units completed, by type of building. 1978-1998

År Year	I alt Total	Fritt- liggjande eine- bustader Detached houses	Tomannsbustader Houses with two dwellings		Rekkjehus og terrasse- hus Row houses and terraced houses	Andre småhus Houses with 3-4 dwel- ling units	Blokker Multi- dwelling houses 3 storeys and over	Andre bustad- bygg Other resi- dential houses	Andre bygg Non- resi- dential houses
			Verti- kalt delte Semi- detached	Horisontalt delte Other					
1978 .....	38 311	18 230	1 624	6 658	4 549	383	4 385	2 212	270
1979 .....	36 165	17 306	1 986	5 154	4 921	360	4 078	2 112	248
1980 .....	37 276	19 153	2 038	5 164	4 753	330	4 078	1 543	217
1981 .....	33 884	17 896	2 266	4 086	4 027	264	3 848	1 316	181
1982 .....	37 575	19 237	2 272	3 924	5 084	400	4 842	1 412	404
1983 .....	32 164	16 092	2 022	2 428	4 829	366	4 075	2 165	187
1984 .....	30 505	16 313	1 257	2 082	4 642	298	3 782	1 853	278
1985 .....	26 014	15 703	1 227	1 853	3 176	248	2 292	1 312	203
1986 .....	25 669	16 088	1 139	1 966	2 861	358	1 764	1 259	234
1987 .....	28 233	17 400	1 272	2 502	2 528	428	2 544	1 173	386
1988 .....	30 144	15 387	1 429	3 363	3 350	828	3 487	1 766	534
1989 .....	27 835	12 139	1 375	3 430	3 322	1 326	3 854	1 793	596
1990 .....	26 478	9 662	1 467	2 882	3 844	1 756	4 605	1 914	348
1991 .....	21 511	7 009	1 265	2 064	3 547	1 850	3 937	1 504	335
1992 .....	17 454	6 148	1 522	1 956	2 685	1 638	1 875	1 370	260
1993 .....	15 252	5 701	1 297	1 753	r2 560	1 084	1 306	r1 195	356
1994 .....	17 385	6 852	1 421	2 153	r2 512	1 432	1 501	r1 296	218
1995 .....	19 059	7 280	1 417	2 826	r2 401	1 129	1 974	r1 719	313
1996 .....	17 390	6 727	1 214	2 822	r1 707	947	2 129	r1 621	223
1997 .....	18 416	6 937	1 349	3 089	r1 924	1 018	1 950	r1 895	254
1998 .....	20 173	7 582	1 500	3 586	2 098	981	2 275	1 889	262

## 8. Fullførte bustader. Leiligheiter, etter talet på rom. 1978-1998

Dwellings completed. Dwelling units, by number of rooms. 1978-1998

År Year	Bustader Dwellings	Leiligheiter Dwelling units							
		I alt Total	Hybelleilig- heiter m/te- kjøken 1 room and kitchenette	1 rom 1 room	2 rom 2 rooms	3 rom 3 rooms	4 rom 4 rooms	5 rom 5 rooms	6 rom og over 6 rooms and over
1978	39 605	38 311	787	517	6 339	3 578	22 142	3 724	1 224
1979	37 160	36 165	487	458	6 003	3 551	20 873	3 498	1 295
1980	38 092	37 276	278	335	5 656	3 540	22 289	3 747	1 431
1981	34 672	33 884	178	228	4 971	3 362	20 129	3 485	1 531
1982	38 465	37 575	101	146	5 634	4 195	22 150	3 689	1 660
1983	32 513	32 164		328	3 834	4 482	17 953	4 028	1 539
1984	30 866	30 505		315	4 419	4 857	14 173	4 294	2 447
1985	26 114	26 014		564	3 071	3 795	11 322	4 429	2 833
1986	25 784	25 669		249	2 955	3 986	10 079	4 892	3 508
1987	28 381	28 233		180	3 398	4 201	10 144	5 753	4 557
1988	30 406	30 144		455	4 709	5 505	9 189	5 574	4 712
1989	27 979	27 835		335	5 854	6 349	7 260	4 382	3 655
1990	27 120	26 478		600	7 018	6 456	5 795	3 749	2 860
1991	21 689	21 511		352	6 435	5 774	4 287	2 576	2 087
1992	17 789	17 454		211	4 088	4 696	3 757	2 874	1 828
1993	15 897	15 252		183	2 966	4 139	3 581	2 666	1 717
1994	17 836	17 385		218	2 717	4 354	4 311	3 485	2 300
1995	19 214	19 059		249	2 866	4 567	4 516	3 732	3 129
1996	17 905	17 390		179	2 826	4 199	3 733	3 400	3 053
1997	18 659	18 416		257	3 001	4 191	4 087	3 583	3 297
1998	20 659	20 173		230	2 892	4 989	4 482	3 820	3 760

## 9. Fullførte leiligheiter, etter byggherre. 1978-1998

Dwelling units completed, by type of investor. 1978-1998

År Year	I alt Total	Enkeltperson og ansvarleg selskap o.l. Private person and general partnership etc.	Bustadbyggjelag, burettslag Housing co-operative	Aksjeselskap og partlag Joint-stock com- pany and co- operative society	Stat og kommune Central government and muni- cipality	Anna eigarforhold og uoppgeve and unspecified <sup>1</sup>
1978	38 311	26 576	6 313	3 119	1 351	952
1979	36 165	24 079	6 253	3 448	1 691	694
1980	37 276	26 000	5 994	3 426	1 008	848
1981	33 884	23 313	5 186	3 104	1 134	1 147
1982	37 575	24 267	6 187	4 297	1 359	1 465
1983	32 164	19 109	4 084	4 238	1 642	3 091
1984	30 505	19 786	5 080	3 603	1 384	652
1985	26 014	18 516	2 379	3 721	1 098	300
1986	25 669	18 662	2 375	3 351	841	440
1987	28 233	19 950	2 649	4 335	1 025	274
1988	30 144	19 501	3 353	5 447	1 226	617
1989	27 835	16 451	3 143	6 018	1 418	805
1990	26 478	13 710	3 176	6 731	1 665	1 196
1991	21 511	11 609	2 063	3 962	2 789	1 088
1992	17 454	11 244	997	2 050	1 596	1 567
1993	15 252	10 140	530	2 377	1 175	1 030
1994	17 385	11 982	610	3 051	513	1 229
1995	19 059	13 492	449	3 216	1 140	762
1996	17 390	12 611	408	2 840	1 058	473
1997	18 416	13 553	409	2 902	1 093	459
1998	20 173	15 052	376	3 419	833	493

<sup>1</sup> Omfattar legat, stifting, foreining, kyrkjelyd og utanlandske (alle typar).<sup>1</sup> Includes legacy, foundation, association, congregation and foreign (all types).

**10. Bygg sette i gang. Bustader og bruksareal, etter bygningstype**  
*Building work started. Dwellings and utility floor space, by type of building*

	Leilegheiter <i>Dwelling units</i>	Hyblar <i>Single rooms</i>	Bruksareal til bustad <i>Utility floor space in dwellings</i>	Bruksareal til anna enn bustad <i>Utility floor space in other buildings</i>
	1 000 m <sup>2</sup>			
<b>I alt Total</b> .....	<b>19 444</b>	<b>202</b>	<b>3 014</b>	<b>3 393</b>
Bustadbygg i alt <i>Residential buildings, total</i> .....	19 152	188	2 981	154
Einebustader <i>1 and 2 dwelling houses</i> .....	13 265	37	2 079	7
Frittliggjande einebustader <i>Detached houses</i> .....	6 723	20	1 298	2
Tomannsbustader, vertikalt delte <i>Semi-detached houses</i> .....	1 470	5	176	1
Tomannsbustader, horisontalt delte <i>Houses with 2 dwelling units</i> .....	3 212	11	391	1
Rekkjehus <i>Row-houses</i> .....	1 483	1	163	2
Terrassehus <i>Terraced houses</i> .....	377	-	51	1
Bustadbygg med fleire leilegheiter <i>Multi-dwelling houses</i> .....	5 456	97	659	115
Andre småhus <i>Houses with 3-4 dwelling units</i> .....	1 006	11	89	0
Blokker 3-4 etasjar <i>Multi-dwelling houses, 3-4 storeys</i> .....	1 509	-	177	16
Blokker 5 etasjar og over <i>Multi-dwelling houses, 5 storeys and over</i> .....	1 264	-	117	13
Andre hustypar <i>Other multi-dwelling houses</i> .....	1 677	86	277	85
Tilbygg og påbygg <i>Extensions</i> .....	431	54	243	31
Andre bygg enn bustadbygg i alt <i>Other buildings than residential buildings, total</i> .....	292	14	33	3 239
Bygg for jordbruk, skogbruk og fiske <i>Buildings for agriculture, forestry and fishing</i> .....	5	-	1	361
Produksjonsbygg for bergverksdrift og industri <i>Buildings for mining and manufacturing industry</i> .....	3	-	5	490
Kontor- og forretningsbygg o.a. <i>Commercial buildings</i> .....	111	7	13	1 510
Hotell- og restaurantbygg <i>Buildings for hotels and restaurants</i> .....	-	-	-	79
Undervisnings- og forskingsbygg <i>Buildings for education and research</i> .....	-	-	0	217
Bygg for helsestell og sosial omsorg <i>Buildings for health services</i> .....	48	-	3	155
Forsamlingshus <i>Assembly buildings</i> .....	1	-	0	53
Andre bygg <i>Other buildings</i> .....	124	7	12	374

**11. Bygg sette i gang. Bustader og bruksareal til bustad, etter bygningstype og fylke**  
*Building work started. Dwellings and utility floor space in dwellings, by type of building and county*

Fylke County	I alt Total	I reine bustadbygg og kombinerte bygg med minst 50 prosent bruksareal til bustad <i>Residential buildings</i>												
		Småhus <i>Small houses</i>						Tilbygg og påbygg <i>Extensions</i>						
		Småhus i alt <i>Small houses, total</i>	Frittliggjande einebustader <i>Detached houses</i>	Vertikalt delte tomanns- bustader <i>Semi-detached houses</i>	Rekkje- og terassehus o.l. <i>Row-houses and terraced houses</i>	Horisontalt delte hus med inntil 4 leilegheiter <i>Houses with 2-4 dwelling houses</i>								
	Bust. Number	1 000 m <sup>2</sup>	Bust. 1 000 m <sup>2</sup>	Bust. 1 000 m <sup>2</sup>	Bust. 1 000 m <sup>2</sup>	Bust. 1 000 m <sup>2</sup>	Bust. 1 000 m <sup>2</sup>	Bust. 1 000 m <sup>2</sup>	Bust. 1 000 m <sup>2</sup>	Bust. 1 000 m <sup>2</sup>	Bust. 1 000 m <sup>2</sup>	Bust. 1 000 m <sup>2</sup>	Bust. 1 000 m <sup>2</sup>	Bust. 1 000 m <sup>2</sup>
<b>I alt Total</b> .....	<b>19 646</b>	<b>3 014</b>	<b>14 319</b>	<b>2 168</b>	<b>6 743</b>	<b>1 298</b>	<b>1 475</b>	<b>176</b>	<b>1 861</b>	<b>214</b>	<b>4 240</b>	<b>480</b>	<b>485</b>	<b>243</b>
Østfold .....	1 151	159	738	108	402	73	78	9	95	9	163	17	14	9
Akershus .....	2 226	352	1 915	288	859	162	180	25	218	23	658	78	50	25
Oslo .....	1 544	171	422	68	127	27	77	11	123	19	95	12	23	11
Hedmark .....	663	106	575	81	288	51	87	10	98	10	102	10	40	14
Oppland .....	548	88	453	68	272	50	75	7	16	1	90	9	10	11
Buskerud .....	1 049	148	639	97	308	61	65	7	105	11	161	18	41	10
Vestfold .....	848	160	659	111	381	77	76	9	59	8	143	17	14	18
Telemark .....	556	94	436	67	233	43	61	6	41	6	101	13	21	15
Aust-Agder .....	473	73	416	62	245	42	27	3	25	4	119	13	10	7
Vest-Agder .....	682	105	539	80	247	46	43	5	66	10	183	19	12	7
Rogaland .....	1 986	330	1 504	254	752	159	98	13	145	20	509	62	41	24
Hordaland .....	1 961	282	1 533	227	684	129	209	26	196	22	444	50	17	20
Sogn og Fjordane .....	636	101	555	85	216	44	63	8	85	10	191	23	18	7
Møre og Romsdal .....	1 478	271	1 274	205	536	119	106	13	138	15	494	58	47	17
Sør-Trøndelag .....	1 224	175	790	114	326	61	73	10	179	20	212	23	31	13
Nord-Trøndelag .....	460	66	352	49	189	35	43	3	34	3	86	8	17	9
Nordland .....	1 189	207	789	108	312	59	70	7	116	12	291	30	39	14
Troms .....	752	95	541	72	253	44	35	4	77	7	176	18	28	9
Finnmark .....	220	32	189	25	113	17	9	1	45	4	22	2	12	3

I reine bustadbygg og kombinerte bygg med minst 50 prosent bruksareal til bustad <i>Residential buildings</i>												I kombinerte bygg med under 50 prosent bruksareal til bustad <i>Non-residential buildings</i>		
	Bust. Number	1 000 m <sup>2</sup>	Blokker <i>Multi-dwelling houses</i>			Andre hustypar med inntil 2 etasjar <i>Other multi-dwelling houses with less than 3 storeys</i>		Andre hustypar på 3 etasjar og over <i>Other multi-dwelling houses with 3 storeys and over</i>			Bust. 1 000 m <sup>2</sup>	Bust. 1 000 m <sup>2</sup>		Bust. 1 000 m <sup>2</sup>
			Blokker i alt <i>Multi-dwelling houses, total</i>	Blokker på 3 og 4 etasjar <i>Multi-dwelling houses with 3 and 4 storeys</i>	Blokker på 5-9 etasjar <i>Multi-dwelling houses with 5-9 storeys</i>	Blokker 10 etasjar og over <i>Multi-dwelling houses with 10 storeys and over</i>								
<b>I alt Total</b> .....	<b>2 773</b>	<b>293</b>	<b>1 509</b>	<b>177</b>	<b>1 222</b>	<b>112</b>	<b>42</b>	<b>4</b>	<b>1 129</b>	<b>191</b>	<b>634</b>	<b>85</b>	<b>306</b>	<b>33</b>
Østfold .....	228	29	177	23	51	7	-	-	87	7	74	5	10	1
Akershus .....	82	10	82	10	-	-	-	-	113	13	64	16	2	0
Oslo .....	1 023	84	287	29	694	51	42	4	53	6	22	2	1	0
Hedmark .....	4	0	4	0	-	-	-	-	27	8	14	2	3	0
Oppland .....	8	1	8	1	-	-	-	-	40	5	-	-	37	4
Buskerud .....	48	6	18	3	30	3	-	-	100	10	130	17	91	8
Vestfold .....	84	15	84	15	-	-	-	-	87	16	-	0	4	1
Telemark .....	45	4	45	4	-	-	-	-	43	6	-	-	11	1
Aust-Agder .....	-	-	-	-	-	-	-	-	40	4	-	-	7	1
Vest-Agder .....	94	11	74	9	20	2	-	-	4	1	28	5	5	0
Rogaland .....	233	30	233	30	-	-	-	-	128	14	73	7	7	1
Hordaland .....	187	19	57	5	130	14	-	-	122	8	63	5	39	3
Sogn og Fjordane .....	-	-	-	-	-	-	-	-	31	5	27	4	5	0
Møre og Romsdal .....	64	7	50	6	14	2	-	-	28	27	32	14	33	3
Sør-Trøndelag .....	342	40	181	21	161	19	-	-	44	6	15	2	2	0
Nord-Trøndelag .....	41	5	41	5	-	-	-	-	47	3	-	-	3	0
Nordland .....	191	21	110	11	81	11	-	-	77	50	92	8	1	6
Troms .....	99	10	58	6	41	4	-	-	49	2	-	-	35	2
Finnmark .....	-	-	-	-	-	-	-	-	9	3	-	-	10	1

**12. Bygg sette i gang. Bruksareal, etter bygningstype og fylke. 1 000 m<sup>2</sup>**  
*Building work started. Utility floor space, by type of building and county. 1 000 m<sup>2</sup>*

Fylke County	Bustadbygg Residential buildings	Andre bygg enn bustadbygg <i>Other buildings than residential buildings</i>								
		I alt Total	Bygg for jordbruk, skogbruk og fiske <i>Buildings for agri- culture, forestry and fishing</i>	Prod. bygg for bergverks- drift og industri <i>Buildings for mining and manu- facturing industry</i>	Kontor- og forretnings- bygg o.a. <i>Commer- cial buildings</i>	Hotell- og restaurant- bygg <i>Buildings for hotels and restaurants</i>	Undervis- nings- og forsknings- bygg <i>Buildings for education and research</i>	Bygg for helsestell og sosial omsorg <i>Buildings for health services</i>	Forsam- lingshus <i>Assembly buildings</i>	Andre bygg <i>Other buildings</i>
<b>I alt Total .....</b>	<b>3 135</b>	<b>3 272</b>	<b>362</b>	<b>495</b>	<b>1 523</b>	<b>79</b>	<b>218</b>	<b>158</b>	<b>53</b>	<b>386</b>
Østfold .....	167	129	18	30	50	2	8	8	4	9
Akershus .....	357	376	16	45	249	11	29	12	1	14
Oslo .....	199	348	-	54	220	2	27	38	2	5
Hedmark .....	107	181	37	26	72	3	4	5	2	32
Oppland .....	86	154	26	14	41	6	3	3	2	60
Buskerud .....	153	140	17	11	66	3	10	1	2	29
Vestfold .....	166	138	24	33	58	1	5	4	2	11
Telemark .....	105	110	9	10	44	5	8	8	8	18
Aust-Agder .....	73	89	7	7	54	1	2	1	1	16
Vest-Agder .....	106	157	9	40	56	3	15	10	4	21
Rogaland .....	335	372	48	59	184	7	21	13	8	31
Hordaland .....	282	216	18	25	104	3	9	20	9	27
Sogn og Fjordane .....	103	58	12	8	25	2	5	1	0	6
Møre og Romsdal .....	292	239	30	60	94	10	12	5	0	28
Sør-Trøndelag .....	181	154	17	16	45	9	26	3	1	36
Nord-Trøndelag .....	67	135	52	17	32	5	17	2	1	9
Nordland .....	229	118	11	18	56	3	5	4	1	19
Troms .....	95	119	10	11	54	2	10	19	3	9
Finnmark .....	32	40	3	10	18	1	0	0	0	7



**13. Bygg sette i gang. Bruksareal til anna enn bustad, etter brukaren si næring og fylke. 1 000 m<sup>2</sup>**  
*Building work started. Utility floor space other than in dwellings, by user's industry and county. 1 000 m<sup>2</sup>*

Fylke County	I alt Total	Jordbruk, skogbruk Agriculture, hunting and forestry	Fiske Fishing	Bergverks- drift og utvinning Mining and quarrying	Industri Manufacturing	Kraft- og vass- forsyning Electricity, gas and water supply	Byggje- og anleggs- verksemd Construction	Varehandel, rep. av kjøre- tøy og hus- haldnings- apparat Wholesale and retail trade, repair of motor vehicles, motorcycles and personal and house- hold goods	Hotell- og restaurant- verksemd Hotels and restaurants	Transport og kom- munika- sjon Transport, storage and commu- nication
<b>I alt Total .....</b>	<b>3 393</b>	<b>346</b>	<b>11</b>	<b>11</b>	<b>560</b>	<b>23</b>	<b>41</b>	<b>464</b>	<b>72</b>	<b>147</b>
Østfold .....	137	18	-	0	39	0	1	13	1	2
Akershus .....	381	16	-	0	43	0	3	89	11	74
Oslo .....	375	-	-	0	56	0	1	22	1	24
Hedmark .....	183	37	0	1	21	0	2	19	3	2
Oppland .....	152	22	0	0	13	2	2	14	5	1
Buskerud .....	145	17	0	-	14	0	2	29	2	1
Vestfold .....	145	24	-	1	44	3	1	14	1	1
Telemark .....	121	8	0	-	12	0	0	20	6	1
Aust-Agder .....	89	7	-	-	5	0	1	13	1	10
Vest-Agder .....	159	8	0	-	48	0	2	17	3	1
Rogaland .....	377	47	1	-	84	10	9	53	6	8
Hordaland .....	216	17	1	2	31	0	2	37	2	6
Sogn og Fjordane .....	60	12	-	0	8	0	0	10	x	0
Møre og Romsdal .....	260	26	3	1	80	1	2	41	11	4
Sør-Trøndelag .....	160	17	0	3	14	2	2	19	6	0
Nord-Trøndelag .....	136	52	0	-	17	0	2	8	4	1
Nordland .....	139	9	1	1	17	2	3	27	3	8
Troms .....	118	7	3	0	2	1	6	16	2	0
Finnmark .....	40	2	1	-	10	1	0	3	1	2
		Finansiell teneste- yting og forsikring Financial intermedi- ation	Eigedoms- drift, forretnings- messig teneste- yting og utleige- verksemd Real estate, renting and business estate activities	Offentleg forvaltning Public admini- stration and defence compulsory social security	Under- visning Education	Helse- og sosial- tenester Health and social work	Andre sosiale og personlege tenester Other community social and personal service activities	Anna verksemd Other activities	Fritids- eigedomar (hytter), garasjar for private og anna som ikkje er næring Holiday property (cottages), private garages and other non- industrial activities	
<b>I alt .....</b>	<b>64</b>	<b>305</b>	<b>123</b>	<b>219</b>	<b>158</b>	<b>46</b>	<b>7</b>	<b>793</b>		
Østfold .....	0	8	5	10	6	1	-	31		
Akershus .....	22	30	3	25	16	3	1	46		
Oslo .....	28	107	22	28	35	3	-	48		
Hedmark .....	-	7	15	4	6	1	1	65		
Oppland .....	-	10	5	3	6	6	4	59		
Buskerud .....	7	21	6	6	-	3	0	38		
Vestfold .....	-	4	3	7	3	2	0	37		
Telemark .....	0	12	4	8	8	2	0	39		
Aust-Agder .....	-	16	2	3	0	1	1	29		
Vest-Agder .....	0	3	10	15	7	1	-	42		
Rogaland .....	2	50	10	22	8	7	0	60		
Hordaland .....	-	9	7	9	21	8	-	64		
Sogn og Fjordane .....	-	1	1	5	4	0	-	16		
Møre og Romsdal .....	1	9	6	13	9	3	0	48		
Sør-Trøndelag .....	0	5	1	29	3	1	0	56		
Nord-Trøndelag .....	4	2	3	15	3	1	-	23		
Nordland .....	-	5	11	5	4	1	0	43		
Troms .....	0	7	3	11	19	3	0	38		
Finnmark .....	0	0	6	0	0	0	-	13		

**14. Bygg sette i gang. Bruksareal til bustad, etter bygningstype og etasje. 1 000 m<sup>2</sup>**  
*Building work started. Utility floor space in dwellings, by type of building and storey. 1 000 m<sup>2</sup>*

Etasje Storey	I alt Total	I reine bustadbygg og kombinerte bygg med minst 50 prosent bruksareal til bustad							I kombi- nerte bygg med under 50 prosent bruksareal til bustad Non-resi- dential buildings
		Residential buildings							
		Fritt- liggjande einebu- stader <i>Detached houses</i>	Vertikalt delte to- manns- bustader <i>Semi- detached houses</i>	Rekkjehus og terrasse- hus o.l. <i>Row- houses and terraced houses</i>	Horisontalt delte hus med inntil 4 leilegheiter <i>Houses with 2-4 dwelling units</i>	Blokker <i>Multi- dwelling houses 3 stores and over</i>	Andre hustypar <i>Other multi- dwelling houses</i>	Tilbygg og påbygg <i>Extensions</i>	
<b>I alt Total .....</b>	<b>3 0141</b>	<b>1 298</b>	<b>176</b>	<b>214</b>	<b>480</b>	<b>293</b>	<b>277</b>	<b>243</b>	<b>33</b>
Kjellar <i>Cellar</i> .....	157	88	5	9	9	23	7	16	0
Underetasje <i>Lower ground floor</i> .....	442	184	24	26	145	21	14	28	0
1. etasje <i>Ground floor</i> .....	1367	690	99	94	209	61	82	128	3
2. etasje <i>1<sup>st</sup> floor</i> .....	507	182	31	53	74	67	45	45	10
3. etasje <i>2<sup>nd</sup> floor</i> .....	104	2	1	10	3	58	21	1	7
4. etasje <i>3<sup>rd</sup> floor</i> .....	50	-	-	5	0	31	10	0	3
5.-9. etasje <i>4-8<sup>th</sup> floor</i> .....	43	-	-	7	-	28	7	0	1
10. etasje og over <i>9<sup>th</sup> floor and over</i> .....	2	-	-	-	-	1	-	0	-
Loft <i>Attic</i> .....	219	129	15	9	39	2	4	20	2
Uoppgjeve <i>Unspecified</i> .....	124	23	2	1	2	1	85	4	6

**15. Bygg sette i gang. Bruksareal til anna enn bustad, etter bygningstype og etasje. 1 000 m<sup>2</sup>**  
*Building work started. Utility floor space other than in dwellings, by type of building and storey. 1 000 m<sup>2</sup>*

Etasje Storey	I alt Total	Bygg for jordbruk, skogbruk og fiske <i>Buildings for agri- culture, forestry and fishing</i>	Prod. bygg for bergverks- drift og industri <i>Buildings for mining and manu- facturing industry</i>	Kontor- og forret- ningsbygg o.a. <i>Commer- cial buildings</i>	Hotell- og restaurant- bygg <i>Buildings for hotels and restaurants</i>	Undervis- nings- og forsknings- bygg <i>Buildings for edu- cation and research</i>	Bygg for helsestell og sosial omsorg <i>Buildings for health services</i>	Forsam- lingshus <i>Assembly buildings</i>	Andre bygg <i>Other buildings</i>
Kjellar <i>Cellar</i> .....	110	20	9	56	4	9	5	2	5
Underetasje <i>Lower ground floor</i> .....	241	15	18	140	5	24	20	4	16
1. etasje <i>Ground floor</i> .....	2 227	313	383	943	39	129	68	38	316
2. etasje <i>1<sup>st</sup> floor</i> .....	388	11	59	193	15	44	35	6	26
3. etasje <i>2<sup>nd</sup> floor</i> .....	120	-	13	77	6	7	13	2	2
4. etasje <i>3<sup>rd</sup> floor</i> .....	54	-	5	36	4	1	7	0	0
5.-9. etasje <i>4-8<sup>th</sup> floor</i> .....	54	-	1	44	3	2	4	-	0
10. etasje og over <i>9<sup>th</sup> floor and over</i> .....	4	-	-	4	-	-	-	-	0
Loft <i>Attic</i> .....	41	3	2	17	3	2	4	1	9
Uoppgjeve <i>Unspecified</i> .....	0	0	0	0	0	0	0	0	0

**16. Bygg sette i gang. Leilegheiter, etter talet på rom og bygningstype**  
*Building work started. Dwelling units, by number of rooms and type of building*

Bygningstype Type of building	Leilegheiter Dwelling units							Hyblar Single rooms
	I alt Total	med kjøken og with kitchen and						
		1 rom 1 room	2 rom 2 rooms	3 rom 3 rooms	4 rom 4 rooms	5 rom 5 rooms	6 rom- 6 rooms-	
<b>I alt Total .....</b>	<b>19 444</b>	<b>210</b>	<b>3 388</b>	<b>4 794</b>	<b>4 189</b>	<b>3 463</b>	<b>3 400</b>	<b>202</b>
Einebustader 1 and 2 dwelling houses	13 265	110	1 267	2 240	3 091	3 255	3 302	37
Frittliggjande einebustader Detached houses .....	6 723	25	94	404	1 524	2 113	2 563	20
Tomannsbustader, vertikalt delte Semi-detached houses .....	1 470	7	132	295	568	353	115	5
Tomannsbustader, horisontalt delte Houses with 2 dwelling units .....	3 212	68	703	894	447	529	571	11
Rekkjehus Row-houses .....	1 483	10	284	492	412	237	48	1
Terrassehus Terraced houses .....	377	-	54	155	140	23	5	-
Bustadbygg med fleire leilegheiter								
Multi-dwelling houses .....	5 456	72	1847	2328	982	160	67	97
Andre småhus Houses with 3-4 dwelling units .....	1 006	25	253	503	166	51	8	11
Blokker 3-4 etasjar Multi-dwelling houses, 3-4 storeys ..	1 509	5	361	717	366	49	11	-
Blokker 5 etasjar og over Multi-dwelling houses 5 storeys and over .....	1 264	8	476	568	195	12	5	-
Andre hustypar Other multi-dwelling houses .....	1 677	34	757	540	255	48	43	86
Tilbygg og påbygg Extensions .....	431	21	151	124	67	41	27	54
Kombinerte bygg med under 50 prosent bruksareal til bustad Non-residential buildings .....	292	7	123	102	49	7	4	14

**17. Bygg sette i gang. Leilegheiter, etter talet på rom og fylke**  
*Building work started. Dwelling units, by number of rooms and county*

Fylke County	Leilegheiter Dwelling units							Hyblar Single rooms
	I alt Total	med kjøken og with kitchen and						
		1 rom 1 room	2 rom 2 rooms	3 rom 3 rooms	4 rom 4 rooms	5 rom 5 rooms	6 rom- 6 rooms-	
<b>I alt Total .....</b>	<b>19 444</b>	<b>210</b>	<b>3 388</b>	<b>4 794</b>	<b>4 189</b>	<b>3 463</b>	<b>3 400</b>	<b>202</b>
Østfold .....	1 148	6	193	290	302	180	177	3
Akershus .....	2 217	44	363	387	447	385	591	9
Oslo .....	1 528	40	502	423	361	126	76	16
Hedmark .....	658	5	79	191	148	137	98	5
Oppland .....	546	5	86	118	127	118	92	2
Buskerud .....	1 042	17	151	289	243	133	209	7
Vestfold .....	845	2	116	134	236	180	177	3
Telemark .....	554	5	77	150	115	124	83	2
Aust-Agder .....	472	1	58	90	81	108	134	1
Vest-Agder .....	677	8	80	149	146	145	149	5
Rogaland .....	1 982	11	268	482	365	451	405	4
Hordaland .....	1 959	10	336	506	452	358	297	2
Sogn og Fjordane .....	616	3	64	131	152	134	132	20
Møre og Romsdal .....	1 443	10	204	354	243	315	317	35
Sør-Trøndelag .....	1 210	8	283	360	215	187	157	14
Nord-Trøndelag .....	446	1	104	130	70	67	74	14
Nordland .....	1 185	20	274	396	262	147	86	4
Troms .....	703	8	114	194	148	133	106	49
Finnmark .....	213	6	36	20	76	35	40	7

**18. Bygg sette i gang. Gjennomsnittleg bruksareal pr. leilegheit, i ulike bygningstypar og fylke. m<sup>2</sup>**  
*Building work started. Average utility floor space per dwelling unit, in different types of building and county. m<sup>2</sup>*

Fylke County	I alt Total	I reine bustadbygg og kombinerte bygg med minst 50 prosent bruksareal til bustad <i>Residential buildings</i>							I kombi- nerte bygg med under 50 prosent bruksareal til bustad <i>Non-resi- dential buildings</i>
		Fritt- liggjande eine- bustader <i>Detached houses</i>	Vertikalt delte to- manns- bustader <i>Semi- detached houses</i>	Rekkjehus og terrasse- hus o.l. <i>Row- houses and terraced houses</i>	Horisontalt delte hus med inntil 4 leilegheiter <i>Houses with 2-4 dwelling units</i>	Blokker <i>Multi- dwelling houses 3 storeys and over</i>	Andre hustypar <i>Other multi- dwelling houses</i>	Tilbygg og påbygg <i>Extensions</i>	
<b>I alt Total .....</b>	<b>128</b>	<b>181</b>	<b>118</b>	<b>106</b>	<b>111</b>	<b>86</b>	<b>78</b>	<b>93</b>	<b>84</b>
Østfold .....	119	173	117	81	100	93	72	104	65
Akershus .....	136	181	133	89	117	99	72	97	136
Oslo .....	97	211	137	153	117	73	56	78	40
Hedmark .....	124	159	113	81	99	99	100	93	85
Oppland .....	131	170	95	78	103	83	49	137	112
Buskerud .....	127	184	112	99	109	109	109	83	88
Vestfold .....	136	175	117	118	112	97	75	96	125
Telemark .....	128	165	99	147	118	87	60	83	69
Aust-Agder .....	134	165	113	107	110	-	64	100	78
Vest-Agder .....	134	180	126	127	104	106	84	100	86
Rogaland .....	150	208	124	126	119	114	86	105	162
Hordaland .....	131	188	122	108	114	78	64	98	56
Sogn og Fjordane .....	144	195	126	112	121	-	102	121	98
Møre og Romsdal .....	140	201	121	103	111	68	71	92	78
Sør-Trøndelag .....	119	177	126	104	106	84	96	89	191
Nord-Trøndelag .....	118	175	59	87	89	79	59	53	81
Nordland .....	108	153	101	107	98	90	68	94	70
Troms .....	121	168	112	87	102	101	39	87	62
Finnmark .....	118	139	133	92	113	-	53	77	64

**19. Bygg sette i gang. Bustader, etter bygningstype og fundamentering/materialar i berekonstruksjonar/materialar i yttervegger**  
*Building work started. Dwellings, by type of building and foundation/materials in supporting structure/materials in outside walls*

	I alt <i>Total</i>	I reine bustadbygg og kombinerte bygg med minst 50 prosent bruksareal til bustad <i>Residential buildings</i>					I kombi- nerte bygg med under 50 prosent bruksareal til bustad <i>Non-resi- dential buildings</i>
		Frittliggjande einebustader <i>Detached houses</i>	Tomanns- bustader, rekke-, terrassehus o.a. <i>Other one- family houses</i>	Blokker <i>Multi-dwelling houses 3 storeys and over</i>	Andre hustypar <i>Other multi- dwelling houses</i>	Tilbygg og påbygg <i>Extensions</i>	
Fundamentering <i>Foundation</i> .....	19 646	6 743	7 576	2 773	1 763	485	306
Grunnmur <i>Foundation walls</i> .....	11 197	3 798	4 785	1 243	928	293	150
Bankett/sole <i>Footing</i> .....	6 345	2 401	2 238	960	517	96	133
Pålar <i>Piles</i> .....	471	66	101	179	116	7	2
Anna <i>Other</i> .....	591	233	137	113	95	11	2
Uoppgeve <i>Unspecified</i> .....	1 042	245	315	278	107	78	19
<b>Materialar i vertikale bere- konstruksjonar <i>Materials in vertical supporting structure</i></b>							
Tre <i>Wood</i> .....	8 198	4 047	3 276	110	449	278	38
Lettbetong <i>Light weight concrete</i> .....	97	41	19	8	21	7	1
Betong <i>Concrete</i> .....	1 849	7	229	1 059	454	10	90
Metall <i>Metal</i> .....	18	1	16	-	-	-	1
Tegl <i>Brick</i> .....	-	-	-	-	-	-	-
Anna <i>Other</i> .....	-	-	-	-	-	-	-
2 typar materialar <i>2 types of material</i>	<b>7667</b>	<b>2 271</b>	<b>3 454</b>	<b>968</b>	<b>724</b>	<b>118</b>	<b>132</b>
Av dette <i>Of which</i>							
Tre/lettbetong <i>Wood/light weight concrete</i> .....	2 640	995	1 353	43	161	70	18
Tre/betong <i>Wood/concrete</i> .....	3 851	1 163	1 888	318	427	39	16
3 typar materialar <i>3 types of material</i>	<b>747</b>	<b>154</b>	<b>247</b>	<b>261</b>	<b>32</b>	<b>16</b>	<b>37</b>
Av dette <i>Of which</i>							
Tre/lettbetong/betong <i>Wood/light weight concrete/concrete</i> .....	260	110	135	-	4	8	3
Uoppgeve .....	1 070	222	335	367	83	56	7
<b>Materialar i horisontale bere- konstruksjonar <i>Materials in horizontal supporting structure</i></b>							
Tre .....	10 799	4 920	4 689	255	589	314	32
Lettbetong .....	108	25	41	5	23	12	2
Betong .....	2 388	18	304	1 413	525	6	122
Metall .....	100	-	16	64	17	-	3
Anna .....	1	-	-	-	-	1	-
2 typar materialar .....	<b>4 831</b>	<b>1 443</b>	<b>2 090</b>	<b>578</b>	<b>495</b>	<b>88</b>	<b>137</b>
Av dette							
Tre/lettbetong .....	773	274	431	-	40	22	6
Tre/betong .....	3 496	1 089	1 594	265	443	44	61
3 typar materialar .....	<b>252</b>	<b>84</b>	<b>75</b>	<b>74</b>	<b>10</b>	<b>8</b>	<b>1</b>
Av dette							
Tre/lettbetong/betong .....	115	57	54	-	-	4	-
Uoppgeve .....	1 167	253	361	384	104	56	9
<b>Materialar i yttervegger <i>Materials in outside walls</i></b>							
Tre .....	10 475	4 860	4 319	242	661	314	79
Lettbetong .....	90	35	28	13	1	11	2
Betong .....	585	4	112	257	150	1	61
Metall .....	62	-	14	47	-	1	-
Tegl .....	209	3	-	204	2	-	-
Anna .....	20	-	2	17	-	1	-
2 typar materialar .....	<b>6 093</b>	<b>1 560</b>	<b>2 671</b>	<b>1 008</b>	<b>656</b>	<b>99</b>	<b>99</b>
Av dette							
Tre/lettbetong .....	2 174	818	1 140	71	69	56	20
Tre/betong .....	2 823	630	1 365	519	243	29	37
3 typar materialar .....	<b>1 061</b>	<b>62</b>	<b>103</b>	<b>618</b>	<b>215</b>	<b>5</b>	<b>58</b>
Av dette							
Tre/betong/tegl <i>Wood/concrete/brick</i> .....	453	8	12	348	85	-	-
Uoppgeve .....	1 051	219	327	367	78	53	7

**20. Bygg sette i gang. Bruksareal til anna enn bustad, etter bygningstype og fundamentering/materialar i berekonstruksjonar/materialar i yttervegger. 1 000 m<sup>2</sup>**

*Building work started. Utility floor space other than in dwellings, by type of building and foundation/materials in supporting structure/materials in outside walls. 1 000 m<sup>2</sup>*

	Bygg for jordbruk, skogbruk og fiske <i>Buildings for agriculture, forestry and fishing</i>	Prod. bygg for bergverksdrift og industri <i>Buildings for mining and manufacturing industry</i>	Kontor- og forrettingsbygg o.a. <i>Commercial buildings</i>	Hotell- og restaurantbygg <i>Buildings for hotels and restaurants</i>	Undervisnings- og forskningsbygg <i>Buildings for education and research</i>	Bygg for helsestell og sosial omsorg <i>Buildings for health services</i>	Forsamlingshus <i>Assembly buildings</i>	Andre bygg <i>Other buildings</i>
<b>Fundamentering</b> <i>Foundation</i> .....	362	495	1 523	79	218	158	53	386
Grunnmur <i>Foundation walls</i> .....	157	146	487	39	115	93	28	170
Bankett/sole <i>Footing</i> .....	131	224	624	21	68	30	15	92
Pålar <i>Piles</i> .....	11	63	183	3	5	20	3	72
Anna <i>Other</i> .....	16	18	94	5	3	4	4	16
Uoppgjeve <i>Unspecified</i> .....	47	44	135	10	26	10	3	35
<b>Materialar i vertikale berekonstruksjonar</b> <i>Materials in vertical supporting structure</i> .....	362	495	1 523	79	218	158	53	386
Tre <i>Wood</i> .....	128	25	379	26	37	24	17	226
Lettbetong <i>Light weight concrete</i> .....	4	6	20	2	2	1	0	1
Betong <i>Concrete</i> .....	34	140	319	16	24	48	5	28
Metall <i>Metal</i> .....	45	147	159	1	9	9	3	8
Tegl <i>Brick</i> .....	-	-	3	0	1	0	-	-
Anna <i>Other</i> .....	2	-	4	-	-	-	-	3
2 typar materialar <i>2 types of material</i> .....	103	122	489	18	107	42	15	82
Av dette <i>Of which</i>								
Tre/betong <i>Wood/concrete</i> .....	69	13	112	11	39	12	7	34
Betong/metall <i>Concrete/metal</i> .....	3	64	273	1	41	20	1	20
3 typar materialar <i>3 types of material</i> .....	16	23	73	12	18	28	11	9
Av dette								
Tre/lettbetong/betong <i>Wood/light weight concrete/concrete</i> .....	1	8	6	3	4	3	1	2
Uoppgjeve .....	31	32	77	4	19	5	2	30
<b>Materialar i horisontale berekonstruksjonar</b> <i>Materials in horizontal supporting structure</i> .....	362	495	1 523	79	218	158	53	386
Tre .....	137	30	420	34	38	20	19	248
Lettbetong .....	2	4	7	0	2	-	0	1
Betong .....	35	91	382	19	28	65	5	35
Metall .....	41	123	152	1	4	1	3	9
Anna .....	1	0	3	-	-	-	-	3
2 typar materialar .....	97	150	388	16	104	58	22	55
Av dette								
Tre/betong .....	67	16	99	11	43	33	13	26
Betong/metall .....	3	102	221	2	41	20	6	16
3 typar materialar .....	12	55	63	0	22	4	2	5
Av dette								
Tre/lettbetong/betong .....	1	4	3	0	3	-	0	1
Uoppgjeve .....	36	41	107	8	20	10	2	31
<b>Materialar i yttervegger</b> <i>Materials in outside walls</i> .....	362	495	1 523	79	218	158	53	386
Tre .....	156	33	461	34	53	29	22	259
Lettbetong .....	5	10	22	2	4	0	1	1
Betong .....	38	74	186	9	11	15	3	23
Metall .....	21	134	135	0	1	2	3	7
Tegl .....	-	1	34	0	2	0	-	-
Anna .....	20	18	21	-	-	-	0	2
2 typar materialar .....	82	135	382	21	88	67	12	46
Av dette								
Tre/betong .....	53	19	81	7	24	25	3	18
Betong/tegl .....	-	-	13	-	2	-	-	0
3 typar materialar .....	6	56	198	8	40	40	9	18
Av dette								
Tre/betong/tegl .....	-	3	18	-	12	16	3	2
Uoppgjeve .....	33	34	82	5	18	5	2	29

**21. Bygg sette i gang. Bruksareal, etter byggherre og bygningstype. 1 000 m<sup>2</sup>**  
*Building work started. Utility floor space, by investor and type of building. 1 000 m<sup>2</sup>*

Bygningstype <i>Type of building</i>	I alt <i>Total</i>	Enkelt- person <i>Private person</i>	Ansvarleg selskap o.l. <i>General partner- ship etc.</i>	Aksje- selskap og partlag <i>Joint-stock company and co- operative society</i>	Koopera- tive bustad- selskap <i>Building society</i>	Stat <i>Central govern- ment</i>	Kommune <i>Municipality</i>	Anna eigar- forhold og uoppgjøve <sup>1</sup> <i>Other owner- ship and unspecified<sup>1</sup></i>
<b>I alt Total</b> .....	6 407	3 382	69	1 954	59	160	586	197
Bustadbygg <i>Residential buildings</i> .....	3 135	2 257	10	599	49	14	144	61
Andre bygg enn bustadbygg i alt <i>Other buildings than residential buildings, total</i> .....	3 272	1 125	58	1 355	10	146	442	136
Bygg for jordbruk, skogbruk og fiske <i>Buildings for agriculture, forestry and fishing</i> .....	362	331	1	17	-	7	3	4
Produksjonsbygg for bergverksdrift og industri <i>Buildings for mining and manufacturing industry</i> .....	495	43	9	408	-	3	21	10
Kontor- og forretningsbygg o.a. <i>Commercial buildings</i> .....	1 523	465	44	779	10	90	92	44
Hotell- og restaurantbygg <i>Buildings for hotels and restaurants</i> .....	79	19	0	53	-	1	4	2
Undervisnings- og forskingsbygg <i>Buildings for education and research</i> .....	218	6	0	15	-	16	170	10
Bygg for helsestell og sosial omsorg <i>Buildings for health services</i> .....	158	5	0	16	-	14	103	19
Forsamlingshus <i>Assembly buildings</i> .....	53	4	1	11	-	2	18	16
Andre bygg <i>Other buildings</i> .....	386	253	1	56	0	14	31	31

<sup>1</sup> Omfatter legat, stifting, foreining, kyrkjelyd og utanlandske (alle typar).

<sup>1</sup> Includes legacy, foundation, association, congregation and foreign (all types).

**22. Bygg sette i gang. Leilegheiter, etter oppvarmingskjele og bygningstype. Talet på bad og vassklosett**  
*Building work started. Dwelling units, by source of heating and type of building. Number of fixed baths and flush toilets*

Bygningstype <i>Type of building</i>	Talet på bad <i>Number of fixed baths</i>	Talet på vassklosett <i>Number of flush toilets</i>	Leilegheiter med <i>Dwelling units with</i>					
			I alt <i>Total</i>	Oljefyringsanlegg <i>Oil-burned central heating</i>				
				Olje <i>Oil</i>	Kombinert med <i>Combined with</i>	Ved <i>Wood</i>		
				Elektrisitet <i>Electricity</i>				
<b>I alt Total</b> .....	25 450	29 090	19 444	78	213	11		
Einebustader <i>1 and 2 dwelling houses</i> .....	18 981	22 213	13 265	41	94	10		
Frittliggjande einebustader <i>Detached houses</i> .....	10 737	12 688	6 723	21	19	6		
Tomannsbustader, vertikalt delte <i>Semi-detached houses</i>	1 958	2 330	1 470	4	-	-		
Tomannsbustader, horisontalt delte <i>Houses with 2 dwelling units</i> .....	4 132	4 642	3 212	15	14	4		
Rekkjehus <i>Row-houses</i> .....	1 758	2 065	1 483	1	-	-		
Terrassehus <i>Terraced houses</i> .....	396	488	377	-	61	-		
Bustadbygg med fleire leilegheiter <i>Multi-dwelling houses</i> .....	5 702	6 062	5 456	33	62	-		
Andre småhus <i>Houses with 3-4 dwelling units</i> .....	1 073	1 103	1 006	1	-	-		
Blokker 3-4 etasjar <i>Multi-dwelling houses, 3-4 storeys</i> ...	1 578	1 703	1 509	12	-	-		
Blokker 5 etasjar og over <i>Multi-dwelling houses, 5 storeys and over</i> .....	1 314	1 462	1 264	-	-	-		
Andre hustypar <i>Other multi-dwelling houses</i> .....	1 737	1 794	1 677	20	62	-		
Tilbygg og påbygg <i>Extensions</i> .....	464	487	431	4	5	1		
Kombinerte bygg med under 50 prosent bruksareal til bustad <i>Non-residential buildings</i> .....	303	328	292	-	52	-		
				Leilegheiter med <i>Dwelling units with</i>				
				Oljefyrt eldstad <i>Oil burned fireplace</i>	Ved <i>Wood</i>	Elektr. <i>Electr.</i>	Elektrisitet/ ved <i>Electr./ wood</i>	Anna og uoppgeve <i>Other and unspecified</i>
				Olje <i>Oil</i>	Kombinert med <i>Combined with</i>			
				Elektrisitet <i>Electricity</i>	Ved <i>Wood</i>			
<b>I alt</b> .....	15	73	59	89	4 366	11 500	3 040	
Einebustader .....	12	62	49	50	1 496	9 602	1 849	
Frittliggjande einebustader .....	7	26	35	37	529	5 156	887	
Tomannsbustader, vertikalt delte .....	1	7	2	-	186	1 049	221	
Tomannsbustader, horisontalt delte .....	4	26	9	13	241	2 444	442	
Rekkjehus .....	-	3	3	-	354	864	258	
Terrassehus .....	-	-	-	-	186	89	41	
Bustadbygg med fleire leilegheiter .....	-	8	7	33	2 658	1 621	1 034	
Andre småhus .....	-	-	7	-	140	729	129	
Blokker 3-4 etasjar .....	-	-	-	-	823	255	419	
Blokker 5 etasjar og over .....	-	-	-	-	756	264	244	
Andre hustypar .....	-	8	-	33	939	373	242	
Tilbygg og påbygg .....	-	2	3	5	90	207	114	
Kombinerte bygg med under 50 prosent bruksareal til bustad .....	3	1	-	1	122	70	43	



**23. Bygg sette i gang. Bruksareal, etter oppvarmingskjelde og bygningstype. 1 000 m<sup>2</sup>**  
*Building work started. Utility floor space, by source of heating and type of building. 1 000 m<sup>2</sup>*

Bygningstype Type of building	I alt Total	Bruksareal med Utility floor space with								Elektr. Electr.	Elektr./ ved Electr./ wood	Anna og uopp- gjeve Other and unspeci- fied
		Oljefyringsanlegg Oil-burned central heating				Oljefyrt eldstad Oil-burned fireplace						
		Olje Oil		Kombinert med Combined with		Olje Oil		Kombinert med Combined with				
		Elektr. Electr.	Ved Wood	Elektr. Electr.	Ved Wood	Elektr. Electr.	Ved Wood					
<b>I alt Total .....</b>	<b>6 407</b>	<b>87</b>	<b>283</b>	<b>8</b>	<b>15</b>	<b>54</b>	<b>13</b>	<b>75</b>	<b>1 695</b>	<b>2 019</b>	<b>2 158</b>	
Bustadbygg Residential buildings .	3 135	14	32	6	2	21	10	15	641	1 800	592	
Andre bygg enn bustadbygg i alt Other buildings than residential buildings, total .....	3 272	73	251	3	13	32	3	59	1 054	219	1 566	
Bygg for jordbruk, skogbruk og fiske Buildings for agriculture, forestry and fishing .....	362	3	9	-	4	0	1	2	44	5	294	
Produksjonsbygg for bergverksdrift og industri Buildings for mining and manufacturing industry .....	495	25	65	1	2	7	0	2	206	7	178	
Kontor- og forretningsbygg o.a. Commercial buildings .....	1 523	20	76	0	6	7	0	2	523	41	848	
Hotell- og restaurantbygg Buildings for hotels and restaurants .....	79	2	4	-	-	3	-	0	32	19	18	
Undervisnings- og forskingsbygg Buildings for education and research .....	218	9	46	1	0	8	-	-	95	1	56	
Bygg for helsestell og sosial omsorg Buildings for health services .....	158	9	43	-	0	7	-	0	66	8	25	
Forsamlingshus Assembly buildings .....	53	1	3	1	-	-	-	0	31	4	13	
Andre bygg Other buildings .....	386	4	3	0	-	0	2	53	56	134	133	

**24. Bygg sette i gang. Leilegheiter, etter oppvarmingskjelde. Talet på bad og vassklosett. Fylke**  
*Building work started. Dwelling units, by source of heating. Number of fixed bath and flush toilet. County*

Fylke County	Talet på bad Number of fixed baths	Talet på vass- klosett Number of flush toilets	Leilegheiter med <i>Dwelling units with</i>												
			I alt Total	Oljefyringsanlegg <i>Oil-burned central heating</i>				Oljefyrt eldstad <i>Oil-burned fireplace</i>				Ved Wood	Elektr. Electr.	Elektr./ ved Electr./ wood	Anna og uopp- gjeve Other and unspec.
				Olje Oil	Kombinert med Combined with	Elektr. Electr.	Ved Wood	Olje Oil	Kombinert med Combined with	Elektr. Electr.	Ved Wood				
<b>I alt Total .....</b>	<b>25 450</b>	<b>29 090</b>	<b>19 444</b>	<b>78</b>	<b>213</b>	<b>11</b>	<b>15</b>	<b>73</b>	<b>59</b>	<b>89</b>	<b>4 366</b>	<b>11 500</b>	<b>3 040</b>		
Østfold .....	1 473	1 706	1 148	2	4	1	2	1	-	1	448	536	153		
Akershus .....	3 123	3 619	2 217	3	87	4	-	15	15	-	424	1 581	88		
Oslo .....	1 840	2 161	1 528	-	6	-	-	5	-	-	865	367	285		
Hedmark .....	836	921	658	7	2	1	1	8	8	3	199	364	65		
Oppland .....	696	804	546	1	2	-	-	-	1	11	69	330	132		
Buskerud .....	1 310	1 482	1 042	4	2	-	3	16	3	11	363	545	95		
Vestfold .....	1 152	1 339	845	-	48	3	1	1	6	3	237	464	82		
Telemark .....	709	756	554	-	-	-	-	7	1	3	32	366	145		
Aust-Agder .....	685	758	472	-	-	-	-	-	-	5	41	406	20		
Vest-Agder .....	896	1 027	677	5	1	1	-	1	2	7	73	529	58		
Rogaland .....	2 583	3 265	1 982	7	1	-	2	1	1	1	398	1 212	359		
Hordaland .....	2 662	3 069	1 959	3	24	1	3	2	5	10	379	1 410	122		
Sogn og Fjordane ..	843	883	616	-	-	-	-	1	4	5	45	342	219		
Møre og Romsdal ..	2 059	2 272	1 443	2	-	-	1	4	5	2	134	1 161	134		
Sør-Trøndelag .....	1 438	1 591	1 210	13	-	-	-	5	-	2	25	406	759		
Nord-Trøndelag ....	573	638	446	-	1	-	-	-	1	2	62	279	101		
Nordland .....	1 391	1 514	1 185	30	4	-	-	5	1	20	339	618	168		
Troms .....	916	995	703	-	30	-	2	1	6	-	209	407	48		
Finnmark .....	265	290	213	1	1	-	-	-	-	3	24	177	7		

**25. Bygg under arbeid ved utgangen av året. Bustader og bruksareal, etter bygningstype**  
*Buildings under construction at the end of the year. Dwellings and utility floor space, by type of building*

Bygningstype <i>Type of building</i>	Leilegheiter <i>Dwelling units</i>	Hyblar <i>Single rooms</i>	Bruksareal til bustad <i>Utility floor space in dwellings</i>	Bruksareal til anna enn bustad <i>Utility floor space in other buildings</i>
			l	1 000 m <sup>2</sup>
<b>I alt Total .....</b>	<b>18 351</b>	<b>330</b>	<b>3 032</b>	<b>4 160</b>
Bustadbygg i alt <i>Residential buildings, total</i> .....	17 945	320	2 985	134
Einebustader <i>1 and 2 dwelling houses</i> .....	11 948	41	1 989	6
Frittliggjande einebustader <i>Detached houses</i> .....	6 267	26	1 291	2
Tomannsbustader, vertikalt delte <i>Semi-detached houses</i> .....	1 009	4	123	0
Tomannsbustader, horisontalt delte <i>Houses with 2 dwelling units</i> .....	2 980	10	377	1
Rekkjehus <i>Row-houses</i> .....	1 262	1	140	2
Terrassehus <i>Terraced houses</i> .....	430	-	58	1
Bustadbygg med fleire leilegheiter <i>Multi-dwelling houses</i> .....	5 426	190	630	98
Andre småhus <i>Houses with 3-4 dwelling units</i> .....	984	10	91	1
Blokker 3-4 etasjar <i>Multi-dwelling houses, 3-4 storeys</i> .....	1 439	48	165	16
Blokker 5 etasjar og over <i>Multi-dwelling houses, 5 storeys and over</i> .....	1 464	-	134	12
Andre hustypar <i>Other multi-dwelling houses</i> .....	1 539	132	241	69
Tilbygg og påbygg <i>Extensions</i> .....	571	89	366	30
Andre bygg enn bustadbygg i alt <i>Other buildings than residential buildings, total</i> .....	406	10	47	4 027
Bygg for jordbruk, skogbruk og fiske <i>Buildings for agriculture, forestry and fishing</i> .....	6	-	1	384
Produksjonsbygg for bergverksdrift og industri <i>Buildings for mining and manufacturing industry</i> .....	7	-	9	547
Kontor- og forretningsbygg o.a. <i>Commercial buildings</i> .....	147	2	17	1 833
Hotell- og restaurantbygg <i>Buildings for hotels and restaurants</i> .....	17	-	2	95
Undervisnings- og forskingsbygg <i>Buildings for education and research</i> .....	1	-	0	363
Bygg for helsestell og sosial omsorg <i>Buildings for health services</i> .....	48	-	3	296
Forsamlingshus <i>Assembly buildings</i> .....	1	-	1	93
Andre bygg <i>Other buildings</i> .....	179	8	14	415

**26. Bygg under arbeid ved årets utgang. Bustader og bruksareal til bustad, etter bygningstype og fylke**  
*Buildings under construction at the end of the year. Dwellings and utility floor space in dwellings, by type of building and county*

Fylke County	I alt Total	I reine bustadbygg og kombinerte bygg med minst 50 prosent bruksareal til bustad <i>Residential buildings</i>												
		Småhus <i>Small houses</i>					Tilbygg og påbygg <i>Extensions</i>							
		Småhus i alt <i>Small houses, total</i>	Frittliggende einebustader <i>Detached houses</i>	Vertikalt delte tomanns- bustader <i>Semi-detached houses</i>	Rekkje- og terrassehus o.l. <i>Row-houses and terraced houses</i>	Horisontalt delte hus med inntil 4 leilegheiter <i>Houses with 2-4 dwelling houses</i>								
		Bust. 1 000 m <sup>2</sup> Number	Bust. 1 000 m <sup>2</sup>	Bust. 1 000 m <sup>2</sup>	Bust. 1 000 m <sup>2</sup>	Bust. 1 000 m <sup>2</sup>	Bust. 1 000 m <sup>2</sup>	Bust. 1 000 m <sup>2</sup>	Bust. 1 000 m <sup>2</sup>	Bust. 1 000 m <sup>2</sup>	Bust. 1 000 m <sup>2</sup>	Bust. 1 000 m <sup>2</sup>	Bust. 1 000 m <sup>2</sup>	Bust. 1 000 m <sup>2</sup>
<b>I alt Total .....</b>	<b>18 681</b>	<b>3 032</b>	<b>12 983</b>	<b>2 079</b>	<b>6 293</b>	<b>1 291</b>	<b>1 013</b>	<b>123</b>	<b>1 693</b>	<b>198</b>	<b>3 984</b>	<b>467</b>	<b>660</b>	<b>366</b>
Østfold .....	805	129	509	82	312	61	48	5	22	2	127	14	10	18
Akershus .....	2 317	408	1 870	294	797	160	131	20	336	39	606	76	87	57
Oslo .....	1 797	206	501	83	154	36	83	11	151	21	113	15	37	25
Hedmark .....	507	88	465	67	259	47	58	7	72	6	76	7	26	13
Oppland .....	571	105	509	83	318	65	54	5	19	2	118	12	22	16
Buskerud .....	1 153	185	804	131	438	90	62	7	69	7	235	27	74	26
Vestfold .....	651	125	511	87	279	60	52	5	60	8	120	14	13	15
Telemark .....	393	81	303	59	171	41	8	1	23	4	101	12	22	14
Aust-Agder .....	348	61	288	48	172	34	28	3	20	3	68	8	13	10
Vest-Agder .....	745	114	556	86	282	56	37	5	85	9	152	16	13	9
Rogaland .....	1 848	327	1 368	243	743	164	76	10	130	17	419	52	41	31
Hordaland .....	1 724	270	1 298	206	591	122	104	12	116	13	487	59	86	36
Sogn og Fjordane .....	591	99	484	81	243	52	39	5	87	10	115	14	38	11
Møre og Romsdal .....	1 435	262	1 186	195	480	111	78	9	93	11	535	63	56	23
Sør-Trøndelag .....	1 520	215	860	130	335	66	77	11	195	25	253	28	21	16
Nord-Trøndelag .....	480	72	307	46	174	33	19	2	36	3	78	8	22	13
Nordland .....	1 061	186	649	89	300	53	32	3	101	10	216	23	46	20
Troms .....	600	77	400	53	161	29	22	2	70	7	147	15	23	10
Finmark .....	135	22	115	16	84	13	5	0	8	1	18	2	10	4

I reine bustadbygg og kombinerte bygg med minst 50 prosent bruksareal til bustad <i>Residential buildings</i>														
	Bust. 1 000 m <sup>2</sup> Number	Blokker <i>Multi-dwelling houses</i>				Andre hustypar med inntil 2 etasjar <i>Other multi-dwelling houses with less than 3 storeys</i>		Andre hustypar på 3 etasjar og over <i>Other multi-dwelling houses with 3 storeys and over</i>		I kombinerte bygg med under 50 prosent bruksareal til bustad <i>Non-residential buildings</i>				
		Blokker i alt <i>Multi-dwelling houses, total</i>	Blokker på 3 og 4 etasjar <i>Multi-dwelling houses with 3 and 4 storeys</i>	Blokker på 5-9 etasjar <i>Multi-dwelling houses with 5-9 storeys</i>	Blokker 10 etasjar og over <i>Multi-dwelling houses with 10 storeys and over</i>									
<b>I alt .....</b>	<b>2 951</b>	<b>298</b>	<b>1 487</b>	<b>165</b>	<b>1 464</b>	<b>134</b>	<b>-</b>	<b>-</b>	<b>1 156</b>	<b>191</b>	<b>515</b>	<b>50</b>	<b>416</b>	<b>47</b>
Østfold .....	178	22	127	15	51	7	-	-	31	3	76	5	1	0
Akershus .....	234	32	133	17	101	15	-	-	50	11	67	10	9	5
Oslo .....	1 148	88	270	25	878	62	-	-	78	8	1	0	32	2
Hedmark .....	-	-	-	-	-	-	-	-	14	7	-	-	2	0
Oppland .....	-	-	-	-	-	-	-	-	21	4	-	-	19	2
Buskerud .....	62	6	32	3	30	3	-	-	110	12	24	2	79	7
Vestfold .....	35	6	35	6	-	-	-	-	74	16	-	-	18	2
Telemark .....	37	4	37	4	-	-	-	-	21	4	-	-	10	1
Aust-Agder .....	-	-	-	-	-	-	-	-	41	3	-	-	6	1
Vest-Agder .....	67	9	51	7	16	2	-	-	48	4	26	3	35	3
Rogaland .....	211	29	211	29	-	-	-	-	154	16	59	6	15	2
Hordaland .....	127	12	24	2	103	10	-	-	110	7	51	4	52	5
Sogn og Fjordane .....	-	-	-	-	-	-	-	-	39	3	27	4	3	0
Møre og Romsdal .....	76	8	62	7	14	2	-	-	46	29	43	4	28	3
Sør-Trøndelag .....	436	47	287	27	149	19	-	-	146	17	43	3	14	1
Nord-Trøndelag .....	69	8	69	8	-	-	-	-	30	2	-	-	52	3
Nordland .....	182	20	101	10	81	11	-	-	86	40	98	8	-	7
Troms .....	89	9	48	5	41	4	-	-	51	2	-	-	37	2
Finmark .....	-	-	-	-	-	-	-	-	6	1	-	-	4	1

**27. Bygg under arbeid ved årets utgang. Bruksareal, etter bygningstype og fylke. 1 000 m<sup>2</sup>**  
*Buildings under construction at the end of the year. Utility floor space, by type of building and county. 1 000 m<sup>2</sup>*

Fylke County	Bustadbygg <i>Residential buildings</i>	Andre bygg enn bustadbygg <i>Other buildings than residential buildings</i>								
		I alt <i>Total</i>	Bygg for jordbruk, skogbruk og fiske <i>Buildings for agri- culture, forestry and fishing</i>	Prod. bygg for bergverks- drift og industri <i>Buildings for mining and manu- facturing industry</i>	Kontor- og forret- ningsbygg o.a. <i>Commer- cial buildings</i>	Hotell- og restaurant- bygg <i>Buildings for hotels and restau- rants</i>	Undervis- nings- og forskins- bygg <i>Buildings for education and research</i>	Bygg for helsestell og sosial omsorg <i>Buildings for health services</i>	Forsam- lingshus <i>Assembly buildings</i>	Andre bygg <i>Other buildings</i>
<b>I alt Total .....</b>	<b>3 119</b>	<b>4 074</b>	<b>385</b>	<b>557</b>	<b>1 850</b>	<b>97</b>	<b>363</b>	<b>298</b>	<b>95</b>	<b>429</b>
Østfold .....	136	134	20	33	48	3	11	5	4	11
Akershus .....	418	621	38	112	388	8	20	21	9	25
Oslo .....	231	729	-	13	446	13	66	170	10	12
Hedmark .....	92	93	14	4	48	1	3	8	3	11
Oppland .....	104	159	25	24	45	8	3	1	2	52
Buskerud .....	181	230	39	30	83	6	13	1	3	55
Vestfold .....	128	113	15	22	49	1	6	4	2	16
Telemark .....	88	98	10	8	40	2	7	8	11	12
Aust-Agder .....	61	80	8	8	44	0	1	5	1	13
Vest-Agder .....	113	195	9	63	63	5	11	10	3	31
Rogaland .....	332	349	45	58	154	6	38	10	14	25
Hordaland .....	269	278	22	44	102	23	18	22	7	40
Sogn og Fjordane .....	102	81	17	12	31	3	6	2	0	9
Møre og Romsdal .....	276	225	37	47	82	3	25	5	2	25
Sør-Trøndelag .....	220	232	14	27	47	5	92	4	4	39
Nord-Trøndelag .....	70	143	47	12	48	2	15	1	5	13
Nordland .....	201	150	13	20	58	7	20	4	8	21
Troms .....	76	109	9	7	49	1	8	18	3	13
Finnmark .....	21	54	2	12	26	1	1	1	4	7

**28. Fullførte bygg. Bustader og bruksareal, etter bygningstype**  
*Buildings completed. Dwellings and utility floor space, by type of building*

Bygningstype <i>Type of building</i>	Leilegheiter <i>Dwelling units</i>	Hyblar <i>Single rooms</i>	Bruksareal til bustad <i>Utility floor space in dwellings</i>	Bruksareal til anna enn bustad <i>Utility floor space in other buildings</i>
			1 000 m <sup>2</sup>	
<b>I alt Total .....</b>	<b>20 173</b>	<b>486</b>	<b>3 145</b>	<b>3 584</b>
Bustadbygg i alt <i>Residential buildings, total</i> .....	19 911	474	3 117	130
Einebustader <i>1 and 2 dwelling houses</i> .....	14 766	35	2 288	8
Frittliggjande einebustader <i>Detached houses</i> .....	7 582	12	1 437	1
Tomannsbustader, vertikalt delte <i>Semi-detached houses</i> .....	1 500	6	182	1
Tomannsbustader, horisontalt delte <i>Houses with 2 dwelling units</i>	3 586	17	430	1
Rekkjehus <i>Row-houses</i> .....	1 532	-	167	4
Terrassehus <i>Terraced houses</i> .....	566	-	73	2
Bustadbygg med fleire leilegheiter <i>Multi-dwelling houses</i> .....	4 686	403	608	100
Andre småhus <i>Houses with 3-4 dwelling units</i> .....	981	11	87	0
Blokker 3-4 etasjar <i>Multi-dwelling houses, 3-4 storeys</i> .....	1 187	241	147	4
Blokker 5 etasjar og over <i>Multi-dwelling houses, 5 storeys and over</i> .....	1 088	9	117	19
Andre hustypar <i>Other multi-dwelling houses</i> .....	1 430	142	257	77
Tilbygg og påbygg <i>Extensions</i> .....	459	36	221	22
Andre bygg enn bustadbygg i alt <i>Other buildings than residential buildings, total</i> .....	262	12	27	3454
Bygg for jordbruk, skogbruk og fiske <i>Buildings for agriculture, forestry and fishing</i> .....	-	-	0	328
Produksjonsbygg for bergverksdrift og industri <i>Buildings for mining and manufacturing industry</i> .....	4	-	0	601
Kontor- og forretningsbygg o.a. <i>Commercial buildings</i> .....	138	11	16	1 565
Hotell- og restaurantbygg <i>Buildings for hotels and restaurants</i> .	2	-	0	104
Undervisnings- og forskingsbygg <i>Buildings for education and research</i> .....	-	-	0	299
Bygg for helsestell og sosial omsorg <i>Buildings for health services</i>	20	-	1	102
Forsamlingshus <i>Assembly buildings</i> .....	2	-	0	101
Andre bygg <i>Other buildings</i> .....	96	1	9	353

## 29. Fullførte bygg, Bustader og bruksareal til bustad, etter bygningstype og fylke

Buildings completed. Dwellings and utility floor space in dwellings, by type of building and county

Fylke County	I alt Total	I reine bustadbygg og kombinerte bygg med minst 50 prosent bruksareal til bustad Residential buildings												
		Småhus Small houses											Tilbygg og påbygg Extensions	
		Småhus i alt Small houses, total	Frittliggjande einebustader Detached houses	Vertikalt delte tomanns- bustader Semi-detached houses	Rekkje- og terrassehus o.l. Row-houses and terraced houses	Horisontalt delte hus med inntil 4 leilegheiter Houses with 2-4 dwelling houses								
Bust. 1 000 m <sup>2</sup> Number	Bust. 1 000 m <sup>2</sup>	Bust. 1 000 m <sup>2</sup>	Bust. 1 000 m <sup>2</sup>	Bust. 1 000 m <sup>2</sup>	Bust. 1 000 m <sup>2</sup>	Bust. 1 000 m <sup>2</sup>	Bust. 1 000 m <sup>2</sup>	Bust. 1 000 m <sup>2</sup>	Bust. 1 000 m <sup>2</sup>	Bust. 1 000 m <sup>2</sup>	Bust. 1 000 m <sup>2</sup>	Bust. 1 000 m <sup>2</sup>		
<b>I alt Total .....</b>	<b>20 659</b>	<b>3 145</b>	<b>15 793</b>	<b>2 376</b>	<b>7 594</b>	<b>1 437</b>	<b>1 506</b>	<b>182</b>	<b>2 098</b>	<b>240</b>	<b>4 595</b>	<b>517</b>	<b>495</b>	<b>221</b>
Østfold .....	979	135	762	113	422	76	100	11	112	11	128	15	14	5
Akershus .....	2 525	405	1 913	297	911	177	189	25	215	25	598	71	58	26
Oslo .....	1 077	135	443	68	138	27	49	8	169	23	87	10	13	6
Hedmark .....	775	125	635	91	371	65	76	7	61	6	127	12	32	15
Oppland .....	501	80	359	56	255	46	38	4	13	1	53	6	16	10
Buskerud .....	985	140	675	101	336	63	45	5	116	14	178	19	21	5
Vestfold .....	953	178	762	123	424	85	91	10	59	7	188	21	27	18
Telemark .....	820	114	522	78	287	53	65	6	36	3	134	15	22	15
Aust-Agder .....	484	77	437	66	289	50	10	1	30	3	108	12	27	8
Vest-Agder .....	910	132	626	95	293	56	59	8	62	9	212	23	25	8
Rogaland .....	2 110	343	1 788	291	819	170	104	13	237	30	628	77	38	23
Hordaland .....	1 998	300	1 721	256	795	148	208	27	270	30	448	50	20	18
Sogn og Fjordane .....	646	102	556	87	232	48	52	7	62	6	210	26	15	7
Møre og Romsdal .....	1 465	263	1 347	210	566	119	146	17	130	15	505	58	31	15
Sør-Trøndelag .....	1 576	192	909	130	338	61	92	13	252	30	227	25	33	11
Nord-Trøndelag .....	497	72	418	59	251	45	47	3	41	4	79	8	11	7
Nordland .....	1 132	188	931	123	361	64	93	10	123	13	354	36	47	12
Troms .....	901	118	717	94	323	54	32	3	73	7	289	29	30	8
Finnmark .....	325	47	272	39	183	29	10	1	37	4	42	5	15	4

	I reine bustadbygg og kombinerte bygg med minst 50 prosent bruksareal til bustad Residential buildings													
	Blokker Multi-dwelling houses							Andre hustypar med inntil 2 etasjar Other multi-dwelling houses with less than 3 storeys		Andre hustypar på 3 etasjar og over Other multi-dwelling houses with 3 storeys and over		I kombinerte bygg med under 50 prosent bruksareal til bustad Non-residential buildings		
	Blokker i alt Multi-dwelling houses, total	Blokker på 3 og 4 etasjar Multi-dwelling houses with 3 and 4 storeys	Blokker på 5-9 etasjar Multi-dwelling houses with 5-9 storeys	Blokker 10 etasjar og over Multi-dwelling houses with 10 storeys and over	Bust. 1 000 m <sup>2</sup>	Bust. 1 000 m <sup>2</sup>	Bust. 1 000 m <sup>2</sup>	Bust. 1 000 m <sup>2</sup>	Bust. 1 000 m <sup>2</sup>	Bust. 1 000 m <sup>2</sup>	Bust. 1 000 m <sup>2</sup>	Bust. 1 000 m <sup>2</sup>	Bust. 1 000 m <sup>2</sup>	Bust. 1 000 m <sup>2</sup>
<b>I alt .....</b>	<b>2 525</b>	<b>264</b>	<b>1 428</b>	<b>147</b>	<b>1 055</b>	<b>113</b>	<b>42</b>	<b>4</b>	<b>1 095</b>	<b>184</b>	<b>477</b>	<b>73</b>	<b>274</b>	<b>27</b>
Østfold .....	70	10	70	10	-	-	-	-	89	6	34	2	10	1
Akershus .....	345	42	113	13	232	30	-	-	151	24	49	15	9	1
Oslo .....	534	52	176	20	316	28	42	4	25	4	22	2	40	3
Hedmark .....	47	4	47	4	-	-	-	-	26	10	19	3	16	2
Oppland .....	20	2	20	2	-	-	-	-	67	7	6	1	33	4
Buskerud .....	18	3	18	3	-	-	-	-	122	12	130	17	19	2
Vestfold .....	89	16	69	12	20	4	-	-	63	19	1	0	11	1
Telemark .....	74	8	74	8	-	-	-	-	186	12	-	-	16	1
Aust-Agder .....	-	-	-	-	-	-	-	-	14	3	-	-	6	1
Vest-Agder .....	170	19	105	13	65	7	-	-	38	3	48	7	3	0
Rogaland .....	165	19	165	19	-	-	-	-	25	3	66	5	28	2
Hordaland .....	150	19	45	5	105	14	-	-	62	4	24	2	21	1
Sogn og Fjordane .....	30	3	30	3	-	-	-	-	31	4	4	0	10	0
Møre og Romsdal .....	37	5	37	5	-	-	-	-	41	22	2	11	7	1
Sør-Trøndelag .....	576	43	334	17	242	26	-	-	16	2	41	6	1	0
Nord-Trøndelag .....	26	3	26	3	-	-	-	-	36	3	2	0	4	0
Nordland .....	49	5	49	5	-	-	-	-	69	42	29	3	7	3
Troms .....	125	11	50	6	75	5	-	-	7	1	-	-	22	4
Finnmark .....	-	-	-	-	-	-	-	-	27	4	-	-	11	0

**30. Fullførte bygg. Bruksareal, etter bygningstype og fylke. 1 000 m<sup>2</sup>***Buildings completed. Utility floor space, by type of building and county. 1 000 m<sup>2</sup>*

Fylke County	Bustadbygg Residential buildings	Andre bygg enn bustad Other buildings than dwellings								
		I alt Total	Bygg for jordbruk, skogbruk og fiske Buildings for agri- culture, forestry and fishing	Prod. bygg for bergverks- drift og industri Buildings for mining and manu- facturing industry	Kontor- og forretnings- bygg o.a. Commer- cial buildings	Hotell- og restaurant- bygg Buildings for hotels and restau- rants	Undervis- nings- og forsknings- bygg Buildings for edu- cation and research	Bygg for helsestell og sosial omsorg Buildings for health services	Forsam- lingshus Assembly buildings	Andre bygg Other buildings
<b>I alt Total .....</b>	<b>3 247</b>	<b>3 481</b>	<b>328</b>	<b>602</b>	<b>1 581</b>	<b>104</b>	<b>299</b>	<b>103</b>	<b>102</b>	<b>362</b>
Østfold .....	137	112	12	21	53	0	4	7	6	8
Akershus .....	417	601	13	113	350	44	44	11	11	15
Oslo .....	151	301	-	64	171	1	25	27	1	11
Hedmark .....	128	184	39	32	65	2	8	1	2	34
Oppland .....	78	139	20	11	42	6	2	2	2	53
Buskerud .....	152	97	7	16	47	3	8	2	2	12
Vestfold .....	187	147	25	37	62	1	5	3	2	12
Telemark .....	120	148	9	11	64	5	34	4	2	19
Aust-Agder .....	77	91	10	7	38	1	6	8	0	22
Vest-Agder .....	136	126	7	23	56	1	12	1	4	21
Rogaland .....	345	364	54	77	162	8	15	13	10	24
Hordaland .....	301	231	20	30	106	3	26	8	13	25
Sogn og Fjordane .....	104	76	11	5	35	1	4	2	12	6
Møre og Romsdal .....	280	255	27	63	89	11	20	1	20	25
Sør-Trøndelag .....	193	138	16	20	49	5	18	2	2	27
Nord-Trøndelag .....	73	115	35	14	36	3	12	4	2	8
Nordland .....	205	136	11	28	54	3	12	3	5	21
Troms .....	116	182	8	19	85	4	41	5	5	14
Finnmark .....	47	40	3	9	18	1	2	0	1	6



**31. Fullførte bygg. Bruksareal til anna enn bustad, etter brukaren si næring og fylke. 1 000 m<sup>2</sup>**  
*Buildings completed. Utility floor space other than in dwellings, by user's industry and county. 1 000 m<sup>2</sup>*

Fylke County	I alt Total	Jordbruk og skogbruk Agri- culture, hunting and forestry	Fiske Fishing	Bergverks- drift og utvinning Mining and quarrying	Industri Manufac- turing	Kraft- og vass- forsyning Electri- city, gas and water supply	Bygge- og anleggs- verksemd Construction	Varehandel, rep. av kjøretøy og hus- holdnings- apparat Wholesale and retail trade, repair of motor vehicles, motorcycles and personal and household goods	Hotell- og restaurant- verksemd Hotels and restau- rants	Transport og kom- muni- kasjon Transport, storage and commu- nication
<b>I alt Total .....</b>	<b>3 584</b>	<b>315</b>	<b>8</b>	<b>21</b>	<b>567</b>	<b>24</b>	<b>32</b>	<b>512</b>	<b>104</b>	<b>377</b>
Østfold .....	113	12	-	0	28	-	1	22	0	7
Akershus .....	614	13	-	0	41	0	2	85	44	270
Oslo .....	317	-	-	0	74	2	0	16	7	48
Hedmark .....	187	39	0	1	29	0	2	19	2	5
Oppland .....	138	17	0	0	12	2	1	9	4	1
Buskerud .....	109	6	0	-	21	0	0	20	2	-
Vestfold .....	156	25	-	1	39	2	1	15	1	1
Telemark .....	153	9	0	-	11	1	1	33	6	1
Aust-Agder .....	91	10	-	-	9	0	1	6	1	10
Vest-Agder .....	129	7	0	-	29	1	1	20	0	-
Rogaland .....	365	53	1	9	83	9	9	50	6	9
Hordaland .....	232	19	1	1	35	1	1	42	3	6
Sogn og Fjordane .....	79	9	-	1	5	0	0	23	1	0
Møre og Romsdal .....	273	26	2	5	74	1	3	39	12	6
Sør-Trøndelag .....	139	16	0	0	20	1	1	18	5	0
Nord-Trøndelag .....	115	35	0	0	15	0	2	16	3	1
Nordland .....	153	10	1	1	24	0	1	28	3	2
Troms .....	180	7	1	-	11	3	4	42	1	9
Finnmark .....	40	1	1	-	10	0	1	6	2	2
		Finansiell teneste- yting og forsikring Financial intermedi- ation	Eigedoms- drift, forretnings- messig teneste- yting og utleige- verksemd Real estate, renting and business estate activities	Offentleg forvaltning Public admini- stration and defence compulsory social security	Under- visning Education	Helse- og sosial- tenester Health and social work	Andre sosiale og personlege tenester Other community social and personal service activities	Anna verksemd Other activities	Fritids- eigedomar (hytter), garasjar for priv. og anna som ikkje er næring Holiday property (cottages), private garages and other non- industrial activities	
<b>I alt .....</b>	<b>25</b>	<b>257</b>	<b>151</b>	<b>282</b>	<b>104</b>	<b>64</b>	<b>11</b>	<b>729</b>		
Østfold .....	0	1	6	5	0	4	1	26		
Akershus .....	17	34	5	41	12	7	0	44		
Oslo .....	0	69	14	25	25	3	-	32		
Hedmark .....	-	3	7	9	2	1	1	68		
Oppland .....	-	13	6	2	5	10	4	54		
Buskerud .....	7	14	8	3	1	2	0	24		
Vestfold .....	-	15	5	8	3	1	-	40		
Telemark .....	0	8	2	37	3	1	0	42		
Aust-Agder .....	-	6	3	6	7	8	0	24		
Vest-Agder .....	0	4	8	13	1	-	1	43		
Rogaland .....	0	29	11	19	12	3	0	61		
Hordaland .....	1	9	10	28	9	9	-	58		
Sogn og Fjordane .....	-	12	3	5	3	-	1	14		
Møre og Romsdal .....	0	32	7	20	0	3	-	41		
Sør-Trøndelag .....	0	2	10	18	2	1	0	46		
Nord-Trøndelag .....	-	3	3	10	4	0	0	21		
Nordland .....	-	2	12	13	3	5	-	46		
Troms .....	0	2	30	19	10	7	1	33		
Finnmark .....	-	1	1	2	1	0	0	12		

### 32. Fullførte bygg. Leilegheiter, etter talet på rom og bygningstype

*Buildings completed. Dwelling units, by number of rooms and type of building*

Bygningstype <i>Type of buildings</i>	I alt <i>Total</i>	Leilegheiter <i>Dwellings</i>						Hyblar <i>Single rooms</i>
		med kjøken og <i>with kitchen and</i>						
		1 rom <i>1 room</i>	2 rom <i>2 rooms</i>	3 rom <i>3 rooms</i>	4 rom <i>4 rooms</i>	5 rom <i>5 rooms</i>	6 rom- <i>6 rooms-</i>	
<b>I alt Total .....</b>	<b>20 173</b>	<b>230</b>	<b>2 892</b>	<b>4 989</b>	<b>4 482</b>	<b>3 820</b>	<b>3 760</b>	<b>486</b>
Einestader <i>1 and 2 dwelling houses</i>	14 766	99	1 296	2 564	3 533	3 631	3 643	35
Frittliggjande einestader <i>Detached houses</i> .....	7 582	22	107	440	1 734	2 426	2 853	12
Tomannsbustader, vertikalt delte <i>Semi-detached houses</i> .....	1 500	5	116	350	572	348	109	6
Tomannsbustader, horisontalt delte <i>Houses with 2 dwelling units</i> .....	3 586	71	793	983	530	624	585	17
Rekkjehus <i>Row-houses</i> .....	1 532	1	228	457	540	212	94	-
Terrassehus <i>Terraced houses</i> .....	566	-	52	334	157	21	2	-
Bustadbygg med fleire leilegheiter <i>Multi-dwelling houses</i> .....	4 686	93	1 300	2 198	844	156	95	403
Andre småhus <i>Houses with 3-4 dwelling units</i> .....	981	34	216	515	153	43	20	11
Blokker 3-4 etasjar <i>Multi-dwelling houses, 3-4 storeys</i> ..	1 187	8	188	671	257	51	12	241
Blokker 5 etasjar og over <i>Multi-dwelling houses</i> <i>5 storeys and over</i> .....	1 088	18	351	545	155	14	5	9
Andre hustypar <i>Other multi-dwelling houses</i> .....	1 430	33	545	467	279	48	58	142
Tilbygg og påbygg <i>Extensions</i> .....	459	27	199	120	62	30	21	36
Kombinerte bygg med under 50 prosent bruksareal til bustad <i>Non-residential buildings</i> .....	262	11	97	107	43	3	1	12

### 33. Fullførte bygg. Leilegheiter, etter talet på rom og fylke

*Buildings completed. Dwelling units, by number of rooms and county*

Fylke <i>County</i>	I alt <i>Total</i>	Leilegheiter <i>Dwelling units</i>						Hyblar <i>Single rooms</i>
		med kjøken og <i>with kitchen and</i>						
		1 rom <i>1 room</i>	2 rom <i>2 rooms</i>	3 rom <i>3 rooms</i>	4 rom <i>4 rooms</i>	5 rom <i>5 rooms</i>	6 rom- <i>6 rooms-</i>	
<b>I alt Total .....</b>	<b>20 173</b>	<b>230</b>	<b>2 892</b>	<b>4 989</b>	<b>4 482</b>	<b>3 820</b>	<b>3 760</b>	<b>486</b>
Østfold .....	927	6	104	177	277	188	175	52
Akershus .....	2 516	40	429	463	542	467	575	9
Oslo .....	1 076	31	227	338	284	116	80	1
Hedmark .....	773	10	71	236	170	147	139	2
Oppland .....	497	3	95	99	104	103	93	4
Buskerud .....	981	14	102	219	269	139	238	4
Vestfold .....	952	2	98	234	233	188	197	1
Telemark .....	741	5	174	200	127	119	116	79
Aust-Agder .....	483	1	55	74	95	117	141	1
Vest-Agder .....	904	6	170	231	178	154	165	6
Rogaland .....	2 107	12	213	570	352	515	445	3
Hordaland .....	1 995	13	294	378	516	449	345	3
Sogn og Fjordane .....	626	3	61	169	142	102	149	20
Møre og Romsdal .....	1 455	17	152	394	252	282	358	10
Sør-Trøndelag .....	1 324	22	194	469	268	213	158	252
Nord-Trøndelag .....	488	1	71	135	88	91	102	9
Nordland .....	1 124	18	162	366	312	172	94	8
Troms .....	884	19	177	193	165	197	133	17
Finnmark .....	320	7	43	44	108	61	57	5

**34. Fullførte bygg. Gjennomsnittleg bruksareal pr. leilegheit, i ulike bygningstypar. Fylke. m<sup>2</sup>**  
*Buildings completed. Average utility floor space per dwelling unit, in different types of building. County. m<sup>2</sup>*

Fylke County	I alt Total	I reine bustadbygg og kombinerte bygg med minst 50 prosent bruksareal til bustad <i>Residential buildings</i>							I kombi- nerte bygg med under 50 prosent bruksareal til bustad <i>Non-resi- dential buildings</i>
		Fritt- liggjande einebu- stader <i>Detached houses</i>	Vertikalt delte to- manns- bustader <i>Semi- detached houses</i>	Rekkjehus og terrasse- hus o.l. <i>Row- houses and terraced houses</i>	Horisontalt delte hus med inntil 4 leilegheiter <i>Houses with 2-4 dwelling units</i>	Blokker <i>Multi- dwelling houses 3 storeys and over</i>	Andre hustypar <i>Other multi- dwelling houses</i>	Tilbygg og påbygg <i>Extensions</i>	
<b>I alt Total .....</b>	<b>131</b>	<b>180</b>	<b>119</b>	<b>105</b>	<b>111</b>	<b>84</b>	<b>80</b>	<b>87</b>	<b>87</b>
Østfold .....	130	174	113	80	108	84	74	107	76
Akershus .....	134	188	129	109	115	88	74	97	77
Oslo .....	108	198	160	135	106	78	92	57	64
Hedmark .....	128	165	97	84	98	77	99	97	122
Oppland .....	127	168	95	67	106	76	53	93	113
Buskerud .....	134	181	120	119	107	150	108	79	78
Vestfold .....	136	176	108	108	107	96	97	78	117
Telemark .....	117	166	95	91	115	88	48	73	72
Aust-Agder .....	140	164	127	97	111	-	101	73	90
Vest-Agder .....	127	183	134	130	107	88	72	75	78
Rogaland .....	147	205	123	114	119	94	66	94	67
Hordaland .....	137	185	131	107	112	79	66	101	53
Sogn og Fjordane .....	144	194	130	96	126	89	62	161	66
Møre og Romsdal .....	140	193	114	103	112	80	78	78	72
Sør-Trøndelag .....	116	170	141	93	109	81	101	84	167
Nord-Trøndelag .....	128	169	65	86	101	75	75	89	68
Nordland .....	114	150	100	106	97	83	90	86	92
Troms .....	121	164	105	86	103	84	40	76	150
Finnmark .....	126	153	133	95	105	-	68	75	42

**35. Fullførte bygg. Bruksareal, etter byggherre og bygningstype. 1 000 m<sup>2</sup>***Buildings completed. Utility floor space, by investor and type of building. 1 000 m<sup>2</sup>*

Bygningstype <i>Type of building</i>	I alt <i>Total</i>	Enkelt- person <i>Private person</i>	Ansvarleg selskap o.l. <i>General partner- ship etc.</i>	Aksje- selskap og partlag <i>Joint-stock company and co- operative society</i>	Koopera- tive bustad- selskap <i>Building society</i>	Stat <i>Central govern- ment</i>	Kommune <i>Municipality</i>	Anna eigar- forhold og uoppgjeve <i>Other owner- ship and unspecified</i>
<b>I alt Total</b> .....	<b>6 728</b>	<b>3 587</b>	<b>71</b>	<b>1 915</b>	<b>54</b>	<b>383</b>	<b>510</b>	<b>209</b>
Bustadbygg <i>Residential buildings</i> .....	3 247	2 524	9	492	43	11	105	63
Andre bygg enn bustader i alt <i>Other buildings than dwellings, total</i> .....	3 481	1 063	63	1 423	10	372	405	146
Bygg for jordbruk, skogbruk og fiske <i>Buildings for agriculture, forestry and fishing</i> .....	328	308	1	9	-	6	1	3
Produksjonsbygg for bergverksdrift og industri <i>Buildings for mining and manufacturing industry</i> .....	602	43	11	477	0	34	25	12
Kontor- og forretningsbygg o.a. <i>Commercial buildings</i> .....	1 581	446	44	752	8	236	46	49
Hotell- og restaurantbygg <i>Buildings for hotels and restaurants</i> .....	104	18	0	59	-	18	6	3
Undervisnings- og forskingsbygg <i>Buildings for education and research</i> .....	299	10	6	17	-	50	197	19
Bygg for helsestell og sosial omsorg <i>Buildings for health services</i> .....	103	1	0	21	2	5	67	6
Forsamlingshus <i>Assembly buildings</i> .....	102	6	0	35	-	1	41	19
Andre bygg <i>Other buildings</i> .....	362	231	1	52	0	23	21	35

<sup>1</sup> Omfattar legat, stifting, foreining, kyrkjelyd og utanlandske (alle typar).<sup>1</sup> Includes legacy, foundation, association, congregation and foreign (all types).



1 Bygningens identifikasjon	Kommunenr.	Bygningsnr.	Løpenr.	Utfyllingsdato	Brukerid	
2 Dato Bygn.type Næringsgr.	Dato for godkjenning	Dato for igangsetting	Dato for tatt i bruk	Status På-/tilbygg	Bygn.type Næringsgr.	
3 Byggherrens navn og adresse	Rolle	Type	Byggherrens navn	Postnr.	Poststed	
4 Ansvarshavendes navn og adresse	Rolle	Type	Ansvarshavendes navn	Postnr.	Poststed	
5 Koordinater	Kartblad	Koordinatsystem	X-koordinater	Y-koordinater	Z-koordinater	Kvalitet koordinat
(3) 6 Materialer i bærekonstruksjoner	Vertikale bærekonstruksjoner <input type="checkbox"/> 1 Tre <input type="checkbox"/> 2 Lett-betong <input type="checkbox"/> 3 Betong <input type="checkbox"/> 4 Metall <input type="checkbox"/> 5 Tegl <input type="checkbox"/> 9 Annet					
(3)	Horisontale bærekonstruksjoner <input type="checkbox"/> 1 Tre <input type="checkbox"/> 2 Lett-betong <input type="checkbox"/> 3 Betong <input type="checkbox"/> 4 Metall <input type="checkbox"/> 9 Annet					
(3) 7 Materialer i yttervegger	<input type="checkbox"/> 1 Tre <input type="checkbox"/> 2 Lett betong <input type="checkbox"/> 3 Betong <input type="checkbox"/> 4 Metall <input type="checkbox"/> 5 Tegl <input type="checkbox"/> 9 Annet					
(1) 8 Fundamentering	<input type="checkbox"/> 1 Grunnmur <input type="checkbox"/> 2 Bankett/såle <input type="checkbox"/> 3 Påler <input type="checkbox"/> 9 Annet					
(1) 9 Vannforsyning	<input type="checkbox"/> 1 Tilknyttet off. vannverk <input type="checkbox"/> 2 Tilknyttet privat vannverk <input type="checkbox"/> 3 Annen privat vannfor-syning, innlagt vann <input type="checkbox"/> 4 Annen privat vannfor-syning, ikke innlagt vann					
(1) 10 Oppvarming	<input type="checkbox"/> 0 Ved <input type="checkbox"/> 1 Oljefyr-anlegg <input type="checkbox"/> 2 Oljefyrt ildsted <input type="checkbox"/> 3 El <input type="checkbox"/> 4 Oljefyr-anlegg/el <input type="checkbox"/> 5 Oljefyringsanlegg/ved <input type="checkbox"/> 6 Oljefyrt ildsted/el <input type="checkbox"/> 7 Oljefyrt ildsted/ved <input type="checkbox"/> 8 El/ved <input type="checkbox"/> 9 Annet					
11 Byggesaksreferanse m.v.	*Kode	Nr. (7 pos.)	Kode	Nr. (7 pos.)		

12 Etasjer/arealer/antall boliger				
Etasje	Antall boliger	Bruksareal til bolig	Bruksareal til annet enn bolig	Bruksareal totalt
Sum				

13 Boligspesifikasjon/Tilhørende adresse/Tilhørende eiendom (se baksiden)

Boligspesifikasjon					Tilhørende adresse				Tilhørende eiendom						
Bolig-nummer	Bruksareal bolig	Ant. rom	Kjøkken-kode	Antall		Adressenavn		Adresse navnekode eller Gnr.	Nummer eller Bnr.	Bokstav eller Fnr.	Under-nummer	Gnr.	Bnr.	Festenr.	Snr.
				Bad	WC										

Tilleggsopplysninger (kreves ikke meldt, - for kommunal bruk):

(1) 14 Kilde for annen privat vannforsyning	<input type="checkbox"/> 1 Elv/bekk <input type="checkbox"/> 2 Innsjø <input type="checkbox"/> 3 Cisterne <input type="checkbox"/> 4 Borebrønn <input type="checkbox"/> 5 Vanlig brønn/ oppkomme					
(1) 15 Kloakk	<input type="checkbox"/> 1 Off. kloakk <input type="checkbox"/> 2 Privat kloakk <input type="checkbox"/> 3 Ikke tilknyttet kloakk					
(1) 16 Rensing ved privat kloakk	<input type="checkbox"/> 1 Infiltrasjonsgrøft <input type="checkbox"/> 2 Lukket anlegg <input type="checkbox"/> 3 Sandfilter-grøft <input type="checkbox"/> 4 Andre renseltak					
- 17 Sanit.utstyr Heiser Røkløp	Antall bad	Antall vann-klosett	Antall heiser	Antall røkløp	Antall etasjer	Alternativt areal
(1) 18 Renovasjon	<input type="checkbox"/> 1 Offentlig renovasjon <input type="checkbox"/> 2 Felles/privat renovasjon <input type="checkbox"/> 3 Ikke felles renovasjon					

Kommunens stempel og underskrift/Merknader

# Tidlegare utgjeve på emneområdet

*Previously issued on the subject*

## Noregs offisielle statistikk (NOS)

*Official Statistics of Norway*

### Byggearealstatistikk

*Building Statistics*

NOS B	962	1990
C	28	1991
C	78	1992
C	158	1993
C	242	1994
C	310	1995
C	397	1996

### Kvartalsvis byggearealstatistikk

*Building Statistics, quarterly*

NOS C	173	1. kv. 1994
C	180	2. kv. 1994
C	194	3. kv. 1994
C	233	4. kv. 1994

### "Gul serie" fra 1995

- 1. kv. 1995
- 2. kv. 1995
- 3. kv. 1995
- 4. kv. 1995

- 1. kv. 1996
- 2. kv. 1996
- 3. kv. 1996
- 4. kv. 1996

- 1. kv. 1997
- 2. kv. 1997
- 3. kv. 1997
- 4. kv. 1997

- 1. kv. 1998
- 2. kv. 1998
- 3. kv. 1998
- 4. kv. 1998

## Bygge- og anleggsstatistikk

*Construction Statistics*

NOS B	901	1988
B	971	1989
C	37	1990
C	95	1991
C	179	1992
C	262	1993
C	333	1994
C	425	1995
C	530	1996

### Notater

Nr. 95/34 Registrering av byggesaker til GAB-registeret og byggearealstatistikkens kvalitet.

Nr. 96/14 Samordnet bruk av GAB-data i Statistisk sentralbyrå.

Statistikken vert publisert månadleg i Bygginformasjon, Ukens statistikk og Statistisk månedshefte.

## De sist utgitte publikasjonene i serien Norges offisielle statistikk

### Recent publications in the series Official Statistics of Norway

Merverdiavgift på 23 prosent kommer i tillegg til prisene i denne oversikten hvis ikke annet er oppgitt

- |   |  |
|---|--|
| C 485 National Accounts 1990-1997: Institutional Sector Accounts. 1998. 59s. 105 kr inkl. mva. ISBN 82-537-4587-7   | C 516 Helseundersøkelsen 1995 <i>Health Survey 1995</i> . 1999. 221s. 170 kr inkl. mva. ISBN 82-537-4634-2   |
| C 486 Reiselivsstatistikk 1997 <i>Statistics on Travel 1997</i> . 1998. 76s. 85 kr (inkl. mva.) ISBN 82-537-4588-5  | C 518 Energistatistikk 1997 <i>Energy Statistics 1997</i> . 1999. 129s. 125 kr inkl. mva. ISBN 82-537-4653-9   |
| C 487 Elektrisitetsstatistikk 1996 <i>Electricity Statistics 1996</i> . 1998. 67s. 85 kr inkl. mva. ISBN 82-537-4589-3  | C 519 Sosialstatistikk 1997 <i>Social Statistics 1997</i> . 1998. 56s. 105 kr inkl. mva. ISBN 82-537-4655-5  |
| C 488 Befolkningsstatistikk 1997: Hefte III Oversikt <i>Population Statistics 1997: Volume III Survey</i> . 1998. 156s. 115 kr inkl. mva. ISBN 82-537-4592-3  | C 520 Pleie- og omsorgsstatistikk 1997 <i>Nursing and Care Statistics 1997</i> . 1999. 73s. 105 kr inkl. mva. ISBN 82-537-4656-3   |
| C 489 Lakse- og sjøaurefiske 1997 <i>Salmon and Sea Trout Fisheries 1997</i> . 1998. 41s. 75 kr inkl. mva. ISBN 82-537-4595-8   | C 521 Standard for yrkesklassifisering <i>Standard Classification of Occupations</i> . 1999. 127s. 125 kr inkl. mva. ISBN 82-537-4657-1  |
| C 490 Dødsårsaker 1995 <i>Causes of Death 1995</i> . 1998. 226s. 140 kr inkl. mva. ISBN 82-537-4598-2   | C 522 Det europeiske nasjonalregnskapssystem ENS 1995. 1999. 429s. 210 kr inkl. mva. ISBN 82-537-4660-1  |
| C 491 Olje- og gassvirksomhet 3. kvartal 1998: Statistikk og analyse <i>Oil and Gas Activity 3rd Quarter 1998: Statistics and Analysis</i> . 1998. 120s. 110 kr inkl. mva. ISBN 82-537-4604-0                                       | C 523 Kulturstatistikk 1997 <i>Cultural Statistics 1997</i> . 1999. 125s. 125 kr inkl. mva. ISBN 82-537-4662-8   |
| C 492 Barnehager 1997 <i>Kindergartens 1997</i> . 1999. 58s. 105 kr inkl. mva. ISBN 82-537-4605-9   | C 524 Folke- og bolig telling 1990: Dokumentasjon og hovedtall <i>Population and Housing Census 1990: Documentation and Main Figures</i> . 1999. 205s. 170 kr inkl. mva. ISBN 82-537-4664-4  |
| C 493 Jordbruksstatistikk 1997 <i>Agricultural Statistics 1997</i> . 1999. 150s. 115 kr inkl. mva. ISBN 82-537-4606-7   | C 525 Olje- og gassvirksomhet 4. kvartal 1998: Statistikk og analyse <i>Oil and Gas Activity 4th Quarter 1998: Statistics and Analysis</i> . 1999. 72s. 105 kr inkl. mva. ISBN 82-537-4666-0 |
| C 494 Lønnsstatistikk 1997 <i>Wage Statistics 1997</i> . 1998. 103s. 100 kr inkl. mva. ISBN 82-537-4607-5   | C 526 Statistisk varefortegnelse for utenrikshandelen 1999: Tillegg til Månedstatistikk for utenrikshandelen 1999. 1999. 188s. 140 kr inkl. mva. ISBN 82-537-4667-9                          |
| C 513 Regionale inndelinger: En oversikt over standarder i norsk offisiell statistikk <i>Regional Classifications: An Overview of Standards in Norwegian Official Statistics</i> . 1999. 117s. 125 kr inkl. mva. ISBN 82-537-4608-3 | C 527 Commodity List. External Trade 1999: Supplement to Monthly Bulletin of External Trade 1999. 1999. 147s. 125 kr inkl. mva. ISBN 82-537-4668-7   |
| C 514 Lastebiltransport 1995-1997 <i>Road Goods Transport 1995-1997</i> . 1999. 136s. 125 kr inkl. mva. ISBN 82-537-4632-6  | C 528 Kriminalstatistikk 1997: <i>Crime Statistics 1997</i> . 1999. 119s. 125 kr inkl. mva. ISBN 82-537-4672-5   |
| C 515 Regnskapsstatistikk for finansielle foretak 1990-1997 <i>Accounting Statistics for Financial Enterprises 1990-1997</i> . 1999. 100s. 125 kr inkl. mva. ISBN 82-537-4633-4   |  |



*Returadresse:*  
Statistisk sentralbyrå  
N-2225 Kongsvinger

Publikasjonen kan tingast frå:

Statistisk sentralbyrå  
Salg- og abonnementservice  
N-2225 Kongsvinger

Telefon: 62 88 55 00  
Telefaks: 62 88 55 95

*eller:*

Akademika - avdeling for  
offentlege publikasjonar  
Møllergt. 17  
Postboks 8134 Dep.  
N-0033 Oslo

Telefon: 22 11 67 70  
Telefaks: 22 42 05 51

ISBN 82-537-4691-1  
ISSN 0809-0041

Pris kr 105,00 inkl. mva.



**Statistisk sentralbyrå**  
Statistics Norway



9 788253 746913