

FOLKETELLINGEN 1. NOVEMBER 1960

Tellingsresultater – Tilbakegående tall – Prognoser

**LUSTER**  
**1426**

STATISTISK SENTRALBYRÅ – OSLO

## MERKNADER TIL KART OG TABELLER

I serien "Tellingsresultater - Tilbakegående tall - Prognoser" legger Statistisk Sentralbyrå fram de viktigste resultater fra Folketellingen 1960 for hver enkelt kommune. I tillegg har en også tatt med folketall fra tidligere tellinger og gitt en prognose over folketall og alderssammensetning for hvert 5-år fram til 1980.

Publiseringen skjer før de mest detaljerte tallene fra tellingen foreligger. Tallene i disse heftene må derfor betraktes som foreløpige.

Når det gjelder kartet og tabellene, bør en merke seg følgende:

### K a r t e t

For hver herredskommune har en tatt inn et kart som først og fremst har til formål å vise oppdelingen av kommunen i tellingskretser. Hver tellingskrets har fått sitt eget nummer. Alle tettbygde strøk er skilt ut som egne tellingskretser, slik at ingen krets omfatter både tettbebyggelser og spredtbygde strøk. Den nøyaktige avgrensing av de tettbygde kretsene har det ikke vært mulig å gjengi på kartet. En har bare markert at en krets er tettbygd ved å lage en rød sirkel rundt nummeret på kretsen. På side 3 er tellingskretsene navngitt.

Tegnene på kartet har følgende betydning:

Tykk rød strek - kommunegrense

Tynn rød strek - tellingskretsgrense

Tykk svart strek - kystlinje

Tynn svart strek - elv

Skraivering markerer sjø, innsjø

Rød sirkel rundt tellingskretsens nummer

markerer at denne kretsen er tettbygd (se ovenfor)

Kommunegrensene er tegnet inn slik de var pr. 1/11 1960.

### T a b e l l e n e

#### 1. Folkemengde ved folketellingene

I tabellen over folkemengde ved folketellingene har en generelt tatt sikte på å gi tall tilbake til 1801. Tallene fra tellingene 1801 - 1865 er hentet fra publikasjonen "Folkemængdens bevægelse 1856 - 1865". Tallene fra de senere tellingene er hentet fra de respektive tellingspublikasjonene. Over et så langt tidsrom har det imidlertid skjedd så mange endringer i kommuneinndelingen at det for de fleste kommuner ikke kan gis en jamførbar

tallserie for hele perioden. For en rekke kommuner er det på side 3 gitt forskjellige tilleggsopplysninger til tabellen.

## 2. Endringene i folkemengden fra 1/1 1951 til 1/1 1960

Denne tabellen bygger for de første 5 årene på folketellingen pr. 1/12 1950 med årlige justeringer etter oppgaver over fødte, døde og flyttinger. Der det har forekommet grensereguleringer, er dessuten folkemengden korrigerert for folketallet i de overførte områder (ikke vist særskilt i tabellen). Pr. 1/1 1956 ble det holdt en opptelling i folkeregistrene, og de senere justeringer knytter seg til folketallet på dette tidspunkt (1/1 1956). For mange kommuner vil det være avvik mellom opptellingsresultatet pr. 1/1 1956 og det beregnede tallet for folkemengden pr. 31/12 1955. En har ikke gjort noe forsøk på å jamne ut denne differansen.

## 3. Folkemengden etter alder og ekteskapelig stilling

Når Byrået, trass i sterke betenkeligheter, i denne tabellen publiserer prognosetall for de enkelte kommuner, er det fordi det har vist seg at behovet for slike prognoser er stort. En gjør imidlertid merksam på at det knytter seg flere usikkerhetsfaktorer til regionale prognoser, og da spesielt til prognoser for så små enheter som de enkelte kommuner. Tallene blir mer usikre jo lengre fram en går i tiden, og for små kommuner kan tabellen ikke gi annet enn et bilde av hovedtendensen i utviklingen. I alle tilfelle vil Byrået sterkt tilrå at tallene brukes med stor forsiktighet.

Særlig vanskelig er det selvsagt å forutsi flyttingene til og fra kommunene. Når det ikke er sagt noe annet på side 3, har Byrået her for hver kommune bygd på flyttetilbøyeligheten i de enkelte aldersklasser i årene 1957-1959. Så snart det viser seg at flyttingene til eller fra en kommune endrer seg i forhold til årene 1957-1959, må dette tas i betraktning når prognosene skal brukes. For fødslene gjelder liknende forhold, og tallene for de yngste aldersklassene må derfor også brukes med forsiktighet. Byrået vil alltid stå til tjeneste med opplysninger som har betydning for vurderingen av prognosen.

## 4. Leiligheter og bosatte i tetthetsgrupper

Gruppene i denne tabellen har følgende betydning:

- Gruppe 1: Leiligheter med minst 3 rom flere enn tallet på personer.
- Gruppe 2: Leiligheter med høyst 1 person pr. rom.
- Gruppe 3: Leiligheter med over 1, men høyst 2 personer pr. rom.
- Gruppe 4: Leiligheter med over 2, men høyst 3 personer pr. rom.
- Gruppe 5: Leiligheter med over 3 personer pr. rom.

1426 L u s t e r

Navnene på tellingskretsene (jfr. kart og siste tabell)

Krets nr.	Navnet på kretsen
0	Personer uten fast bopel
1	Bjørk
2	Fortun
3	Bolstad
4	Kvåle
5	Dalsdalen
6	Dale
7	Flahamar
8	Sørheim
9	Kroken
10	Nes
11	Gaupne
12	Alsmo/Dalane
13	Mørkrid

Merknad til tabellen "Folkemengden etter alder og ekteskapelig stilling" på side 5

I årene 1957-1959 sett under ett hadde Luster en betydelig netto innflytting på grunn av anleggsdrift i samband med kraftutbygging. Etter oppgavene for 1960 og 1961 har kommunen hatt netto utflytting. For prognoseperioden er det forutsatt at kommunen vil få en relativ netto utflytting på nivå med andre utflyttingskommuner i samme distrikt. En har imidlertid ikke regnet med noen øking i netto utflytting som følge av at anleggsarbeidene blir fullført.

Merknad til de to første tabellene på side 7

Forskjellen i tallene på personer i alt og rom i alt mellom disse tabellene skyldes:

- a. Private husholdninger i bygg for felleleshusholdninger er tatt med i den andre men ikke i den første tabellen.
- b. I de tilfelle hvor også en bihusholdning disponerer eget kjøkken, er dette kjøkkenet regnet som eget rom i den andre men ikke i den første tabellen.

# 1426 LUSTER

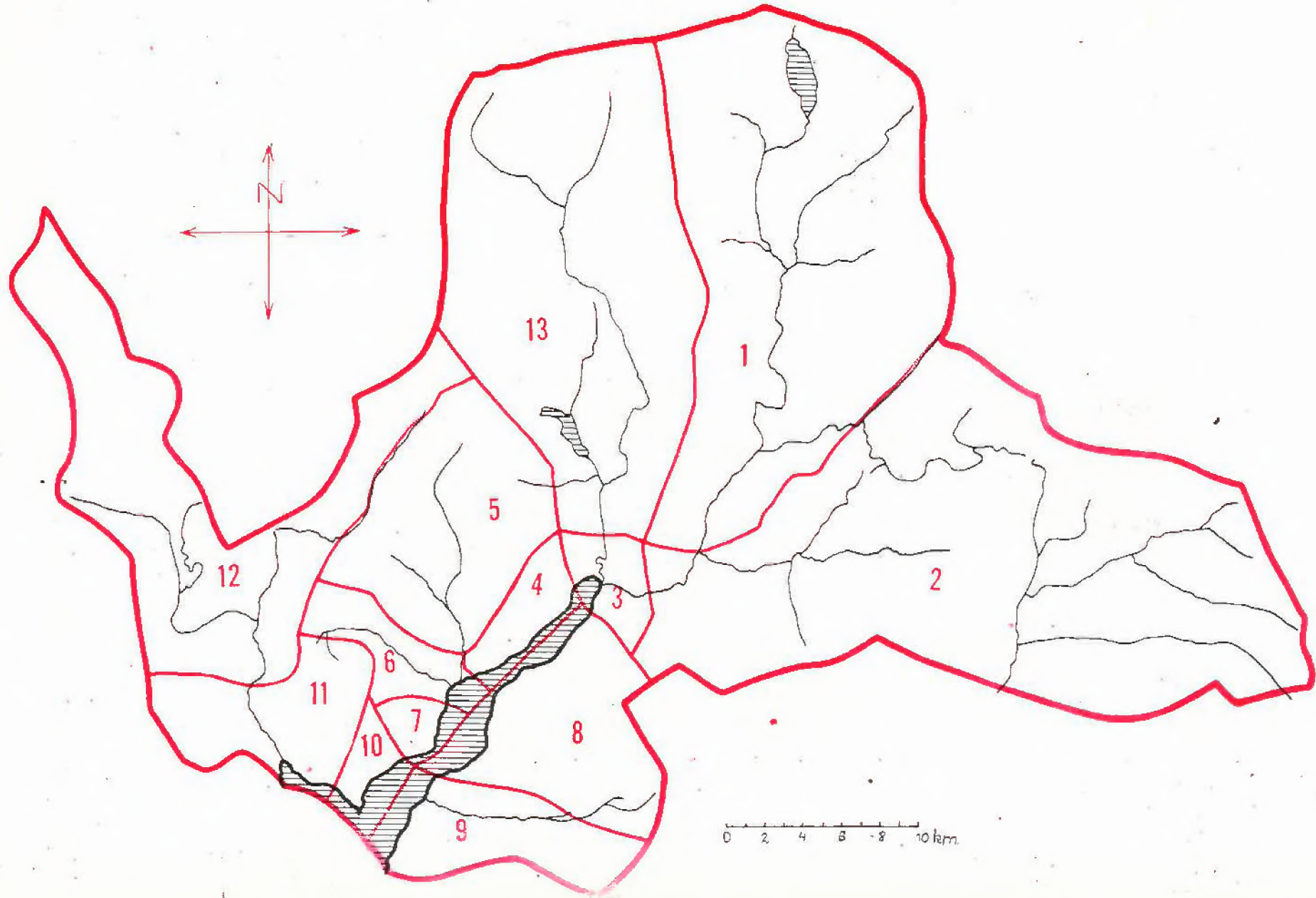



1426 LUSTER

## PERSONER 15 ÅR OG MER ETTER KJØNN, SOS. ST., NÆRING OG STILLING

	I ALT	MENN	KVINNER	SELV- STENDIGE	FAM.- ARB.	AN- SATTE
MED YRKE - ETTER NÆRING	1098	923	175	358	87	653
JORDBRUK	396	363	33	292	80	24
SKOGBRUK OG JAKT	1	1				1
FISKE M. V.	2	2		2		
HVALFANGST						
BERGVERKSDRIFT M. V.						
INDUSTRI	57	56	1	11	1	45
BYGGE- OG ANLEGGSVIRKS.	353	329	24	16		337
KRAFT- OG VANNFORSYNING	15	14	1			15
VAREHANDEL	43	26	17	12	4	27
FINANSINSTITUSJONER	5	5				5
EIENDOMSDRIFT						
SJØTRANSPORT	11	11				11
ANNEN SAMFERDSEL	42	34	8	15	2	25
OFF. ADM. OG FORSVAR	13	9	4			13
OFF. OG PR. TJENESTEYTING	112	66	46	2		110
PERSONLIG TJENESTEYTING	46	5	41	8		38
UOPPGITT	2	2				2
MED YRKE - ETTER STILLING	1098	923	175	358	87	653
FAGFUNKSJONÆRER	80	56	24	2		78
ADMINISTRASJONSFUNKSJ.	10	9	1	2		8
KONTORFUNKSJONÆRER	25	19	6			25
SALGSFUNKSJONÆRER	43	27	16	12	4	27
JORDBRUKERE OG FISKERE	400	367	33	294	80	26
GRUVEARB., FJELLBORERE M.V	50	50		1		49
I TRANSPORTARBEID	57	48	9	15	2	40
TILVIRKINGSARBEIDERE	333	331	2	25	1	307
I SERVICEARBEID	100	16	84	7		93
MILITÆRE OG UOPPGITT ST.						
UTEN YRKE	1066	195	871			
HUSMØDRE	584		584			
ANDRE FAM.MEDL. M/HUSARB	101	2	99			
RENTENISTER, PENSJ. M. V.	247	114	133			
FORSØRGEDE	134	79	55			

## TOTAL FOLKEMENGDE ETTER KJØNN, ØKONOMISK AKTIVITET OG FORSØRGERS NÆRING

	I ALT	M	K	INN- TEKTS- TAKERE	IKKE-INNTEKTSTAKERE		
					HUSMØDRE	BARN	ANDRE
JORD- OG SKOGBRUK	969	510	459	399	216	259	95
FISKE OG FANGST	5	4	1	2	1	2	
INDUSTRI M. V.	1004	589	415	425	216	298	65
FORRETNINGSVIRKS.	98	51	47	48	16	27	7
SAMFERDSEL	127	65	62	53	25	44	5
TJENESTEYTING	327	125	202	171	59	75	22
FORMUE, PENSJ. M.V.	319	124	195	247	50	2	20
UOPPGITT	25	12	13	2	1	1	21
I ALT	2874	1480	1394	1347	584	708	235



## 1426 LUSTER

## LEILIGHETER ETTER TALLET PÅ BOSATTE OG ROM, INKL. KJØKKEN

BOSATTE	1 ROM	2 ROM	3 ROM	4 ROM	5 ROM	6 ROM	7 ROM	8 ROM	9 ROM	OVER 9 R.	LEIL. I ALT	ROM I ALT
1	3	14	34	18	9	9	6	1			94	354
2	3	7	42	39	28	27	19	8	1	2	176	827
3		2	37	25	33	20	18	7	2	2	146	723
4		4	29	31	38	28	19	8		9	166	875
5			10	18	24	18	12	12	5	1	100	566
6		1	4	5	12	12	9	4	4		51	297
7				2	4	6	7	3	1		23	146
8			2		1	3	2				8	43
9				2	2	1	1				6	31
10 OG OVER				1		1	2		1		5	33
LEIL. I ALT	6	28	158	141	151	125	95	43	14	14	775	3895
PERS. I ALT	9	56	435	458	562	483	389	175	74	51	2692	

## HUSHOLDNINGER ETTER TALLET PÅ BOSATTE OG ROM, INKL. KJØKKEN

BOSATTE	1 ROM	2 ROM	3 ROM	4 ROM	5 ROM	6 ROM	7 ROM	8 ROM	9 ROM	OVER 9 R.	HUSH. I ALT	ROM I ALT
1	13	21	36	20	9	10	6	1			116	397
2	6	15	45	40	31	28	19	8	1	2	195	880
3	5	7	41	30	36	21	18	6	2	3	169	793
4	1	7	32	34	40	27	18	7		8	174	880
5		1	10	20	22	17	12	9	5	1	97	536
6		2	4	5	9	9	8	3	3		43	242
7			1	2	3	5	6		1		18	107
8			3		1	1	2				7	34
9				1	2	1	1				5	27
10 OG OVER				1		1	1				3	17
HUSH. I ALT	25	53	172	153	153	120	91	34	12	14	827	3913
PERS. I ALT	44	117	482	490	550	439	357	126	58	50	2713	

## LEILIGHETER OG BOSATTE I TETTHETSGRUPPER

	GR. 1	GR. 2	GR. 3	GR. 4	GR. 5
TALLET PÅ LEILIGHETER	235	421	112	7	
TALLET PÅ PERSONER	618	1397	611	66	

## LEILIGHETER ETTER UTSTYR OG TALLET PÅ ROM, INKL. KJØKKEN

	3 ROM	4 ROM	5 ROM	ANDRE	I ALT
ALLE LEILIGHETER	158	141	151	325	775
MED BAD OG W. C.	7	16	29	70	122
MED BAD, UTEN W. C.	3	1	7	23	34
UTEN BAD, MED W. C.	2	1	6	10	19
UTEN BAD, UTEN W. C.	146	123	109	222	600
UTEN BAD, W. C. OG INNL. VANN	80	54	18	53	205
MED INNLAGT VANN	78	87	133	272	570
MED SENTRALVARME		1	1	1	3
UTEN SENTRALVARME	158	140	150	324	772
LEILIGHETER BYGGET FØR 1900	55	40	31	75	201



## 1426 LUSTER

## FORDELINGER I DE ENKELTE TELLINGSKRETSE ETTER KJØNN, ALDER, LEVEVEI M. V.

		TELLINGSKRETS NR.													KOMMUNEN I ALT	
		0	1	2	3	4	5	6	7	8	9	10	11	12		13
ALDER I FYLTE ÅR	KJØNN															
0-6	M		9	21	34	7	3	22	17	7		8	34	7	4	173
	K		10	25	30	7	2	22	17	7		12	23	8	4	167
7-14	M		14	15	40	9	3	24	14	8	6	11	30	10	5	189
	K		10	19	24	11	2	22	18	4	3	9	45	5	9	181
15-19	M		6	14	12	9	4	15	4	5	2	4	21	3	1	100
	K		3	12	13	3	5	17	4	6	2	7	16	3	2	93
20-29	M		8	34	27	7	7	23	8	6	7	3	29	3	4	166
	K		4	28	25	5	4	17	9	6		6	24	5	2	135
30-49	M		35	85	71	23	8	42	23	12	4	28	61	10	8	410
	K		22	38	62	21	7	44	25	11	5	23	55	13	9	335
50-69	M		20	26	49	16	17	45	26	12	18	16	59	14	7	325
	K		21	18	40	27	14	50	25	13	12	16	66	15	7	324
OVER 69	M	2	7	9	13	13	7	13	6	8	3	11	20	2	3	117
	K	2	9	10	21	30		17	8	3	9	10	33	4	3	159
I ALT	M	2	99	204	246	84	49	184	98	58	40	81	254	49	32	1480
	K	2	79	150	215	104	34	189	106	50	31	83	262	53	36	1394
15 ÅR OG OVER ETTER LEVEVEI																
JORD- OG SKOGBRUK			37	30	34	25	24	32	27	26	22	24	74	27	15	397
FISKE OG FANGST					1					1						2
INDUSTRI, BYGG, ANLEGG M. V.		42	124	95	20	8	34	11	4	5	17	56	1	8	425	
FORRETNINGSVIRKSOMHET				6	8	2	1	11	3	2	2	4	8	1		48
SAMFERDSEL				6	11	1		11	2	1	2	2	16	1		53
TJ.YTING, OFF. ADM. OG FORSV.			1	14	20	20	2	54	18	4	2	6	26	3	1	171
HUSMØDRE	1	28	67	93	33	20	82	45	25	14	33	108	23	12	584	
ANDRE FAM.MEDL. M/HUSARB.			8	7	14	5	5	13	6	3	4	4	23	5	4	101
PENSJON, FORMUE M. V.	1	12	11	34	40	6	22	16	8	11	23	49	9	5	247	
FORSØRGEDE	2	7	9	23	8	7	24	9	8		11	23	2	1	134	
UOPPGITT								1				1				2
PERSONER UTENFOR STATSKIRKEN				13	2	1		3	7	1						27
LEILIGHETER I ALT		43	79	133	48	77	101	61	28	23	53	132	25	22	775	
PRIVATE HUSHOLDNINGER I ALT		44	87	138	51	27	112	61	30	23	54	151	27	22	827	