

FOLKETELLINGEN 1. NOVEMBER 1960

Tellingsresultater – Tilbakegående tall – Prognoser

DAVIK
1442

STATISTISK SENTRALBYRÅ – OSLO

MERKNADER TIL KART OG TABELLER

I serien "Tellingsresultater - Tilbakegående tall - Prognoser" legger Statistisk Sentralbyrå fram de viktigste resultater fra Folketellingen 1960 for hver enkelt kommune. I tillegg har en også tatt med folketall fra tidligere tellinger og gitt en prognose over folketall og alderssammensetning for hvert 5-år fram til 1980.

Publiseringen skjer før de mest detaljerte tallene fra tellingen foreligger. Tallene i disse heftene må derfor betraktes som foreløpige.

Når det gjelder kartet og tabellene, bør en merke seg følgende:

K a r t e t

For hver herredskommune har en tatt inn et kart som først og fremst har til formål å vise oppdelingen av kommunen i tellingskretser. Hver tellingskrets har fått sitt eget nummer. Alle tettbygde strøk er skilt ut som egne tellingskretser, slik at ingen krets omfatter både tettbebyggelser og spredtbygde strøk. Den nøyaktige avgrensing av de tettbygde kretsene har det ikke vært mulig å gjengi på kartet. En har bare markert at en krets er tettbygd ved å lage en rød sirkel rundt nummeret på kretsen. På side 3 er tellingskretsene navngitt.

Tegnene på kartet har følgende betydning:

Tykk rød strek - kommunegrense

Tynn rød strek - tellingskretsgrense

Tykk svart strek - kystlinje

Tynn svart strek - elv

Skraivering markerer sjø, innsjø

Rød sirkel rundt tellingskretsens nummer

markerer at denne kretsen er tettbygd (se ovenfor)

Kommunegrensene er tegnet inn slik de var pr. 1/11 1960.

T a b e l l e n e

1. Folkemengde ved folketellingene

I tabellen over folkemengde ved folketellingene har en generelt tatt sikte på å gi tall tilbake til 1801. Tallene fra tellingene 1801 - 1865 er hentet fra publikasjonen "Folkemængdens bevægelse 1856 - 1865". Tallene fra de senere tellingene er hentet fra de respektive tellingspublikasjonene. Over et så langt tidsrom har det imidlertid skjedd så mange endringer i kommuneinndelingen at det for de fleste kommuner ikke kan gis en jamførbar

tallserie for hele perioden. For en rekke kommuner er det på side 3 gitt forskjellige tilleggsopplysninger til tabellen.

2. Endringene i folkemengden fra 1/1 1951 til 1/1 1960

Denne tabellen bygger for de første 5 årene på folketellingen pr. 1/12 1950 med årlige justeringer etter oppgaver over fødte, døde og flyttinger. Der det har forekommet grensereguleringer, er dessuten folkemengden korrigert for folketallet i de overførte områder (ikke vist særskilt i tabellen). Pr. 1/1 1956 ble det holdt en opptelling i folkeregistrene, og de senere justeringer knytter seg til folketallet på dette tidspunkt (1/1 1956). For mange kommuner vil det være avvik mellom opptellingsresultatet pr. 1/1 1956 og det beregnede tallet for folkemengden pr. 31/12 1955. En har ikke gjort noe forsøk på å jamne ut denne differansen.

3. Folkemengden etter alder og ekteskapelig stilling

Når Byrået, trass i sterke betenkeligheter, i denne tabellen publiserer prognosetall for de enkelte kommuner, er det fordi det har vist seg at behovet for slike prognoser er stort. En gjør imidlertid merksam på at det knytter seg flere usikkerhetsfaktorer til regionale prognoser, og da spesielt til prognoser for så små enheter som de enkelte kommuner. Tallene blir mer usikre jo lengre fram en går i tiden, og for små kommuner kan tabellen ikke gi annet enn et bilde av hovedtendensen i utviklingen. I alle tilfelle vil Byrået sterkt tilrå at tallene brukes med stor forsiktighet.

Særlig vanskelig er det selvsagt å forutsi flyttingene til og fra kommunene. Når det ikke er sagt noe annet på side 3, har Byrået her for hver kommune bygd på flyttetilbøyeligheten i de enkelte aldersklasser i årene 1957-1959. Så snart det viser seg at flyttingene til eller fra en kommune endrer seg i forhold til årene 1957-1959, må dette tas i betraktning når prognosene skal brukes. For fødslene gjelder liknende forhold, og tallene for de yngste aldersklassene må derfor også brukes med forsiktighet. Byrået vil alltid stå til tjeneste med opplysninger som har betydning for vurderingen av prognosen.

4. Leiligheter og bosatte i tetthetsgrupper

Gruppene i denne tabellen har følgende betydning:

- Gruppe 1: Leiligheter med minst 3 rom flere enn tallet på personer.
- Gruppe 2: Leiligheter med høyst 1 person pr. rom.
- Gruppe 3: Leiligheter med over 1, men høyst 2 personer pr. rom.
- Gruppe 4: Leiligheter med over 2, men høyst 3 personer pr. rom.
- Gruppe 5: Leiligheter med over 3 personer pr. rom.

1442 D a v i k

Navnene på tellingskretsene (jfr. kart og siste tabell)

Krets nr.	Navnet på kretsen
1	Torheim/Isane
2	Ålfoten
3	Dombestein/Davik/Endal
4	Kjølsdalen/Reksnes
5	Haus/Lefdal
6	Rugsund/Elde/Otteren
7	Leirgulen/Bortne/Hennøy
8	Berle
9	Rugsundøy/Gangsøy/Risøy/Grindøy
10	Hunskår/Lågeide/Oldeide
11	Tytingvåg/Ramsevik/Husevåg
12	Almenningen
13	Rimstad
14	Maurstad

Merknad til de to første tabellene på side 7

Forskjellen i tallene på personer i alt og rom i alt mellom disse tabellene skyldes at private husholdninger i bygg for felleleshusholdninger er tatt med i den andre men ikke i den første tabellen.

1442 DAVIK

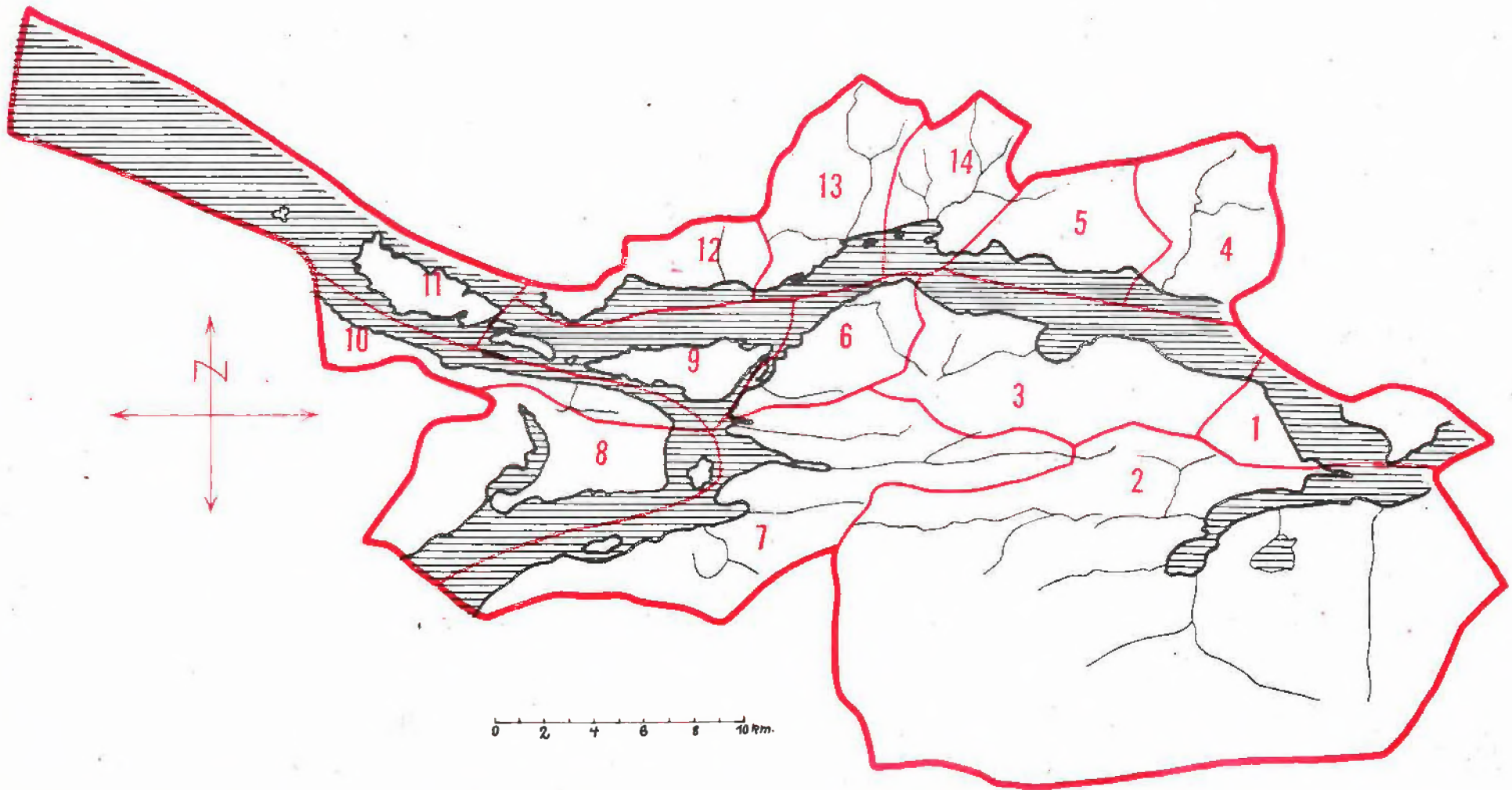

1442 DAVIK

PERSONER 15 ÅR OG MER ETTER KJØNN, SOS. ST., NÆRING OG STILLING

	I ALT	MENN	KVINNER	SELV- STENDIGE	FAM.- ARB.	AN- SATTE
MED YRKE - ETTER NÆRING	1193	1080	113	558	92	543
JORDBRUK	452	426	26	348	86	18
SKOGBRUK OG JAKT	2	2				2
FISKE M. V.	267	266	1	133	2	132
HVALFANGST						
BERGVERKSDRIFT M. V.	1	1				1
INDUSTRI	88	80	8	19	1	68
BYGGE- OG ANLEGGSVIRKS.	107	103	4	24		83
KRAFT- OG VANNFORSYNING	5	5				5
VAREHANDEL	30	25	5	21	3	6
FINANSINSTITUSJONER	4	3	1			4
EIENDOMSDRIFT						
SJØTRANSPORT	69	69		2		67
ANNEN SAMFERDSEL	64	55	9	7		57
OFF. ADM. OG FORSVAR	12	11	1			12
OFF. OG PR. TJENESTEYTING	52	29	23	2		50
PERSONLIG TJENESTEYTING	37	2	35	2		35
UOPPGITT	3	3				3
MED YRKE - ETTER STILLING	1193	1080	113	558	92	543
FAGFUNKSJONÆRER	47	28	19	2		45
ADMINISTRASJONSFUNKSJ.	3	3				3
KONTORFUNKSJONÆRER	10	8	2			10
SALGSFUNKSJONÆRER	28	23	5	21	3	4
JORDBRUKERE OG FISKERE	721	694	27	481	88	152
GRUVEARB., FJELLBORERE M.V	2	2				2
I TRANSPORTARBEID	91	82	9	9		82
TILVIRKINGSARBEIDERE	235	227	8	43	1	191
I SERVICEARBEID	54	11	43	2		52
MILITÆRE OG UOPPGITT ST.	2	2				2
UTEN YRKE	1314	233	1081			
HUSMØDRE	742		742			
ANDRE FAM.MEDL. M/HUSARB	135		135			
RENTENISTER, PENSJ. M. V.	314	167	147			
FORSØRGEDE	123	66	57			

TOTAL FOLKEMENGDE ETTER KJØNN, ØKONOMISK AKTIVITET OG FORSØRGERS NÆRING

	I ALT	M	K	INN- TEKTS- TAKERE	IKKE-INNTEKTSTAKERE		
					HUSMØDRE	BARN	ANDRE
JORD- OG SKOGBRUK	1253	644	609	461	282	390	120
FISKE OG FANGST	715	413	302	267	145	257	46
INDUSTRI M. V.	597	320	277	201	124	245	27
FORRETNINGSVIRKS.	87	49	38	34	21	29	3
SAMFERDSEL	292	184	108	133	49	91	19
TJENESTEYTING	178	69	109	102	26	39	11
FORMUE, PENSJ. M.V.	420	174	246	314	85	8	13
UOPPGITT	39	16	23	3	10	7	19
I ALT	3581	1869	1712	1515	742	1066	258

1442 DAVIK

LEILIGHETER ETTER TALLET PÅ BOSATTE OG ROM, INKL. KJØKKEN

BOSATTE	1 ROM	2 ROM	3 ROM	4 ROM	5 ROM	6 ROM	7 ROM	8 ROM	9 ROM	OVER 9 R.	LEIL. I ALT	ROM I ALT
1	1	14	16	14	3	5	1	1			55	193
2	2	22	32	26	15	18	7	4	3		129	537
3		5	34	41	18	18	16	6	6	3	147	719
4		3	20	25	20	18	17	10	5	2	120	641
5		8	18	25	30	26	18	9	3	1	138	711
6		2	13	11	20	18	17	9	5		95	531
7		2	6	20	16	14	7	8	6	2	81	453
8		3	3	3	5	4	5	2	2		27	145
9			2	2	5	2	4	2		1	18	105
10 OG OVER					1	5	3		1		10	65
LEIL. I ALT	3	59	144	167	133	128	95	51	31	9	820	4100
PERS. I ALT	5	175	514	662	644	611	478	256	157	45	3547	

HUSHOLDNINGER ETTER TALLET PÅ BOSATTE OG ROM, INKL. KJØKKEN

BOSATTE	1 ROM	2 ROM	3 ROM	4 ROM	5 ROM	6 ROM	7 ROM	8 ROM	9 ROM	OVER 9 R.	HUSH. I ALT	ROM I ALT
1	9	14	16	14	3	5	1	1			63	199
2	5	30	35	30	15	18	8	4	3		148	588
3	2	11	38	44	20	18	16	6	7	3	165	776
4	2	6	23	25	21	17	18	9	5	1	127	646
5	1	10	21	26	28	24	17	9	2	1	139	691
6	1	2	11	11	16	17	16	10	6		90	510
7		2	6	17	14	13	7	8	3	2	72	398
8		3	1	3	5	4	4	2	2		24	132
9			2	2	5	2	4	2		1	18	105
10 OG OVER					2	3	3		1		9	58
HUSH. I ALT	20	78	153	172	129	121	94	51	29	8	855	4103
PERS. I ALT	44	231	531	663	617	561	465	258	140	41	3551	

LEILIGHETER OG BOSATTE I TETTHETSGRUPPER

	GR. 1	GR. 2	GR. 3	GR. 4	GR. 5
TALLET PÅ LEILIGHETER	174	411	205	25	5
TALLET PÅ PERSONER	510	1544	1274	181	38

LEILIGHETER ETTER UTSTYR OG TALLET PÅ ROM, INKL. KJØKKEN

	3 ROM	4 ROM	5 ROM	ANDRE	I ALT
ALLE LEILIGHETER	144	167	133	376	820
MED BAD OG W. C.	3	19	18	60	100
MED BAD, UTEN W. C.	3	5	1	16	25
UTEN BAD, MED W. C.	10	20	12	37	79
UTEN BAD, UTEN W. C.	128	123	102	263	616
UTEN BAD, W. C. OG INNL. VANN	48	35	16	46	145
MED INNLAGT VANN	96	131	117	330	674
MED SENTRALVARME			1	1	2
UTEN SENTRALVARME	144	167	132	375	818
LEILIGHETER BYGGET FØR 1900	32	40	32	79	183

1442 DAVIK

FORDELINGER I DE ENKELTE TELLINGSKRETSER ETTER KJØNN, ALDER, LEVEVEI M. V.

	KJØNN	TELLINGSKRETS NR.												KOMMUNEN I ALT			
		1	2	3	4	5	6	7	8	9	10	11	12	13	14		
ALDER I FYLTE ÅR																	
0-6	M	7	14	21	33	7	20	11	22	14	4	16	16	33	32	250	
	K	9	11	19	34	21	12	14	18	6	3	22	14	22	21	226	
7-14	M	6	19	37	29	17	21	18	35	9	6	24	16	35	34	306	
	K	11	21	28	33	20	18	16	24	10	10	33	17	24	27	292	
15-19	M	5	8	18	14	12	18	11	11	6	1	16	10	14	15	159	
	K	1	5	13	12	7	8	7	9	3	9	3	5	6	21	109	
20-29	M	13	8	22	26	11	10	13	18	10	8	15	11	24	29	218	
	K	5	14	17	16	5	15	8	12	5	4	5	8	12	19	145	
30-49	M	15	37	29	44	27	41	25	32	23	13	28	25	35	38	412	
	K	11	21	40	51	27	27	21	29	15	8	29	17	35	36	367	
50-69	M	13	18	50	44	23	24	25	24	22	10	24	16	29	48	370	
	K	13	34	47	36	27	32	25	23	19	14	22	21	31	42	386	
OVER 69	M	7	13	21	18	8	11	13	7	5	4	15	4	10	18	154	
	K	6	8	26	16	10	8	20	10	9	9	14	9	17	25	187	
I ALT	M	66	117	198	208	105	145	116	149	89	46	138	98	180	214	1869	
	K	56	114	190	198	117	120	111	125	67	57	128	91	147	191	1712	
15 ÅR OG OVER ETTER LEVEVEI																	
JORD- OG SKOGBRUK		29	49	81	67	37	16	23	23	7	8	8	25	41	40	454	
FISKE OG FANGST		4	3	1	3	4	51	35	41	39	18	43	3	6	16	267	
INDUSTRI, BYGG, ANLEGG M. V.		8	17	20	9	16	13	7	11	10		20	17	24	29	201	
FORRETNINGSVIRKSOMHET		1	3	4	5	1	4	1	2	1			1	4	7	34	
SAMFERDSEL		3	2	17	31	8	7	4	6	3	4	6	7	18	17	133	
TJ.YTING, OFF. ADM. OG FORSV.		1	5	12	15	4	12	3	4	1	3	1	7	11	22	101	
HUSMØDRE		26	47	82	90	46	58	51	53	31	17	59	36	66	80	742	
ANDRE FAM.MEDL. M/HUSARB.		3	15	12	12	8	8	11	9	11	10	5	5	9	17	135	
PENSJON, FORMUE M. V.		11	19	34	25	22	19	27	18	13	14	23	14	25	50	314	
FORSØRGEDE		3	5	20	18	11	6	6	8	1	6	6	11	9	13	123	
UOPPGITT			1		2											3	
PERSONER UTENFOR STATSKIRKEN					2	5								4		11	
LEILIGHETER I ALT		27	58	100	95	52	70	57	54	35	19	55	39	76	83	820	
PRIVATE HUSHOLDNINGER I ALT		28	59	100	96	54	71	58	61	35	21	64	46	78	84	855	