

FOLKETELLINGEN 1. NOVEMBER 1960

Tellingsresultater – Tilbakegående tall – Prognoser

**LENVIK (TR.)
1931**

STATISTISK SENTRALBYRÅ – OSLO

MERKNADER TIL KART OG TABELLER

I serien "Tellingsresultater - Tilbakegående tall - Prognoser" legger Statistisk Sentralbyrå fram de viktigste resultater fra Folketellingen 1960 for hver enkelt kommune. I tillegg har en også tatt med folketall fra tidligere tellinger og gitt en prognose over folketall og alderssammensetning for hvert 5-år fram til 1980.

Publiseringen skjer før de mest detaljerte tallene fra tellingen foreligger. Tallene i disse heftene må derfor betraktes som foreløpige.

Når det gjelder kartet og tabellene, bør en merke seg følgende:

K a r t e t

For hver herredskommune har en tatt inn et kart som først og fremst har til formål å vise oppdelingen av kommunen i tellingskretser. Hver tellingskrets har fått sitt eget nummer. Alle tettbygde strøk er skilt ut som egne tellingskretser, slik at ingen krets omfatter både tettbebyggelser og spredtbygde strøk. Den nøyaktige avgrensing av de tettbygde kretsene har det ikke vært mulig å gjengi på kartet. En har bare markert at en krets er tettbygd ved å lage en rød sirkel rundt nummeret på kretsen. På side 3 er tellingskretsene navngitt.

Tegnene på kartet har følgende betydning:

Tykk rød strek - kommunegrense

Tynn rød strek - tellingskretsgrense

Tykk svart strek - kystlinje

Tynn svart strek - elv

Skravering markerer sjø, innsjø

Rød sirkel rundt tellingskretsens nummer

markerer at denne kretsen er tettbygd (se ovenfor)

Kommunegrensene er tegnet inn slik de var pr. 1/11 1960.

T a b e l l e n e

1. Folkemengde ved folketellingene

I tabellen over folkemengde ved folketellingene har en generelt tatt sikte på å gi tall tilbake til 1801. Tallene fra tellingene 1801 - 1865 er hentet fra publikasjonen "Folkemængdens bevægelse 1856 - 1865". Tallene fra de senere tellingene er hentet fra de respektive tellingspublikasjonene. Over et så langt tidsrom har det imidlertid skjedd så mange endringer i kommuneinndelingen at det for de fleste kommuner ikke kan gis en jamførbar

tallserie for hele perioden. For en rekke kommuner er det på side 3 gitt forskjellige tilleggsopplysninger til tabellen.

2. Endringene i folkemengden fra 1/1 1951 til 1/1 1960

Denne tabellen bygger for de første 5 årene på folketellingen pr. 1/12 1950 med årlige justeringer etter oppgaver over fødte, døde og flyttinger. Der det har forekommet grensereguleringer, er dessuten folkemengden korrigert for folketallet i de overførte områder (ikke vist særskilt i tabellen). Pr. 1/1 1956 ble det holdt en opptelling i folkeregistrene, og de senere justeringer knytter seg til folketallet på dette tidspunkt (1/1 1956). For mange kommuner vil det være avvik mellom opptellingsresultatet pr. 1/1 1956 og det beregnede tallet for folkemengden pr. 31/12 1955. En har ikke gjort noe forsøk på å jamne ut denne differansen.

3. Folkemengden etter alder og ekteskapelig stilling

Når Byrået, trass i sterke betenkeligheter, i denne tabellen publiserer prognosetall for de enkelte kommuner, er det fordi det har vist seg at behovet for slike prognoser er stort. En gjør imidlertid merksam på at det knytter seg flere usikkerhetsfaktorer til regionale prognoser, og da spesielt til prognoser for så små enheter som de enkelte kommuner. Tallene blir mer usikre jo lengre fram en går i tiden, og for små kommuner kan tabellen ikke gi annet enn et bilde av hovedtendensen i utviklingen. I alle tilfelle vil Byrået sterkt tilrå at tallene brukes med stor forsiktighet.

Særlig vanskelig er det selvsagt å forutsi flyttingene til og fra kommunene. Når det ikke er sagt noe annet på side 3, har Byrået her for hver kommune bygd på flyttetilbøyeligheten i de enkelte aldersklasser i årene 1957-1959. Så snart det viser seg at flyttingene til eller fra en kommune endrer seg i forhold til årene 1957-1959, må dette tas i betraktning når prognosene skal brukes. For fødslene gjelder liknende forhold, og tallene for de yngste aldersklassene må derfor også brukes med forsiktighet. Byrået vil alltid stå til tjeneste med opplysninger som har betydning for vurderingen av prognosen.

4. Leiligheter og bosatte i tetthetsgrupper

Gruppene i denne tabellen har følgende betydning:

- Gruppe 1: Leiligheter med minst 3 rom flere enn tallet på personer.
- Gruppe 2: Leiligheter med høyst 1 person pr. rom.
- Gruppe 3: Leiligheter med over 1, men høyst 2 personer pr. rom.
- Gruppe 4: Leiligheter med over 2, men høyst 3 personer pr. rom.
- Gruppe 5: Leiligheter med over 3 personer pr. rom.

1931 L e n v i k

Navnene på tellingskretsene (jfr. kart og siste tabell)

Krets nr.	Navnet på kretsen
0	Personer uten fast bopel
1	Sultindvik
2	Rossfjord
3	Grønnjord
4	Straumen
5	Langnes
6	Tårnelv
7	Andersdal
8	Fagernes
9	Finnfjord
10	Finnsnes hussamling
11	Finnsnes spredt bebyggelse
12	Trollvik
13	Bukkskinn
14	Kårvik
15	Lenvik
16	Lysbotn
17	Årnes/Grunnvåg
18	Gibostad
19	Hannes/Gjø
20	Svartfjell
21	Skognes
22	Grasmyr
23	Laukhella
24	Grasmyrskogen
25	Tennskjer

Merknader til tabellen "Folkemengde ved folketellingene"

I 1848 ble Lenvik herred delt i to herreder - Lenvik og Målselv.

I 1855 ble Hillesøy skilt ut fra Lenvik som eget herred.

For 1801-1855 har en bare folketallet for Lenvik under ett (inkl. herredene Målselv og Hillesøy). Folketallet i Lenvik var i 1801-1855:

<u>1801</u>	<u>1815</u>	<u>1825</u>	<u>1835</u>	<u>1845</u>	<u>1855</u>
1 549	1 462	1 790	2 729	3 455	4 888

Merknad til de to første tabellene på side 7

Forskjellen i tallene på personer i alt og rom i alt mellom disse tabellene skyldes at private husholdninger i bygg for felleleshusholdninger er tatt med i den andre men ikke i den første tabellen.

1931 LENVIK (TR.)

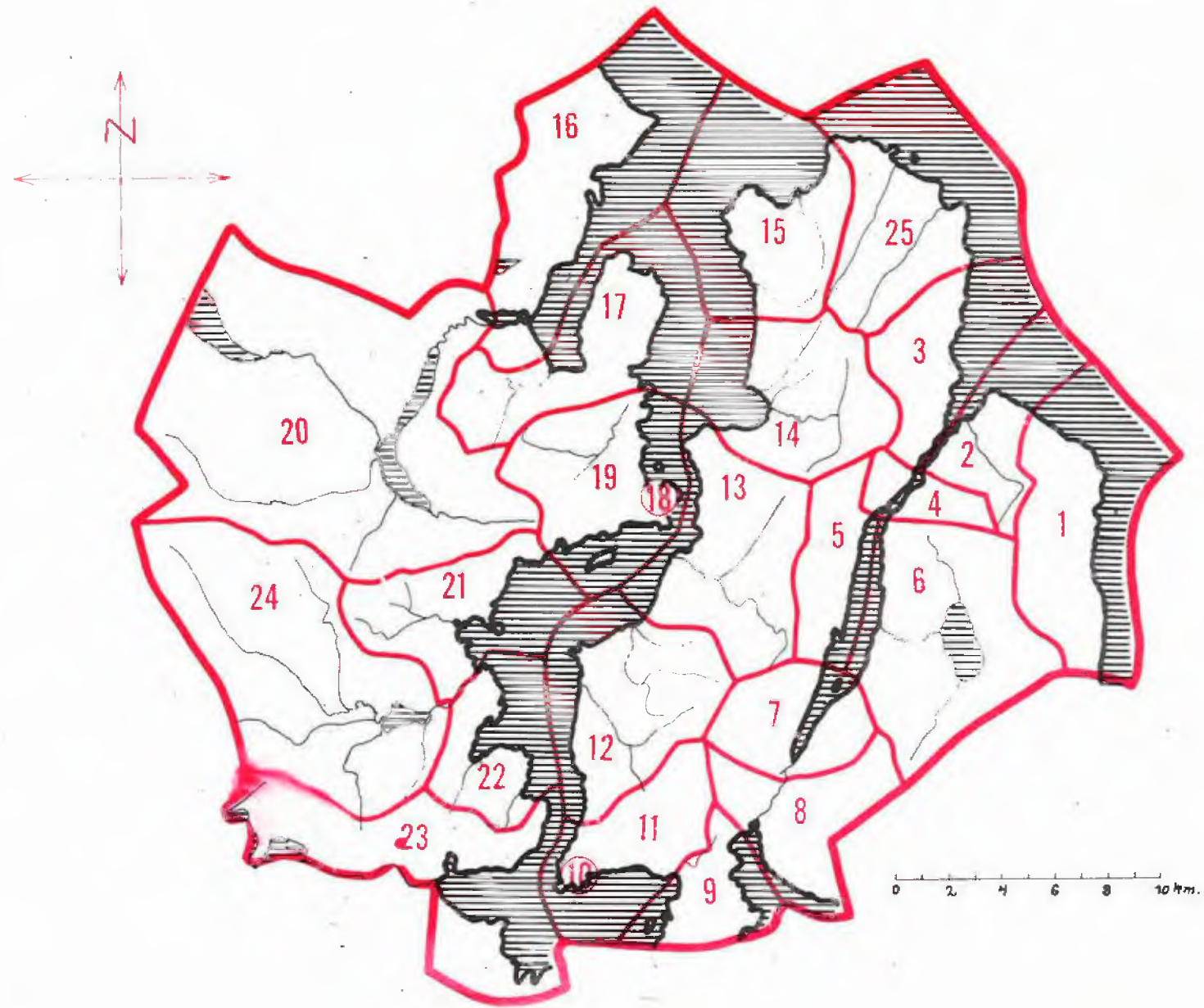

1931 LENVIK

PERSONER 15 ÅR OG MER ETTER KJØNN, SOS. ST., NÆRING OG STILLING

	I ALT	MENN	KVINNER	SELV- STENDIGE	FAM.- ARB.	AN- SATTE
MED YRKE - ETTER NÆRING	3296	2711	585	932	133	2231
JORDBRUK	629	563	66	484	119	26
SKOGBRUK OG JAKT	1	1				1
FISKE M. V.	540	539	1	203	1	336
HVALFANGST	2	2				2
BERGVERKSDRIFT M. V.	59	59				59
INDUSTRI	369	269	100	42	3	324
BYGGE- OG ANLEGGSVIRKS.	483	478	5	78		405
KRAFT- OG VANNFORSYNING	10	10				10
VAREHANDEL	250	171	79	64	7	179
FINANSINSTITUSJONER	17	11	6			17
EIENDOMSDRIFT						
SJØTRANSPORT	300	284	16	3	2	295
ANNEN SAMFERDSEL	164	122	42	37		127
OFF. ADM. OG FORSVAR	52	49	3			52
OFF. OG PR. TJENESTEYTING	202	113	89	9		193
PERSONLIG TJENESTEYTING	206	29	177	12	1	193
UOPPGITT	12	11	1			12
MED YRKE - ETTER STILLING	3296	2711	585	932	133	2231
FAGFUNKSJONÆRER	153	97	56	10		143
ADMINISTRASJONSFUNKSJ.	31	29	2	4		27
KONTORFUNKSJONÆRER	110	64	46	2		108
SALGSFUNKSJONÆRER	170	107	63	61	7	102
JORDBRUKERE OG FISKERE	1170	1103	67	687	120	363
GRUVEARB., FJELLBORERE M.V	44	44				44
I TRANSPORTARBEID	408	370	38	38	2	368
TILVIRKINGSARBEIDERE	886	798	88	118	3	765
I SERVICEARBEID	316	91	225	12	1	303
MILITÆRE OG UOPPGITT ST.	8	8				8
UTEN YRKE	2779	491	2288			
HUSMØDRE	1642		1642			
ANDRE FAM.MEDL. M/HUSARB	249	5	244			
RENTENISTER, PENSJ. M. V.	527	272	255			
FORSØRGEDE	361	214	147			

TOTAL FOLKEMENGDE ETTER KJØNN, ØKONOMISK AKTIVITET OG FORSØRGERS NÆRING

	I ALT	M	K	INN- TEKTS- TAKERE	IKKE-INNTEKTSTAKERE		
					HUSMØDRE	BARN	ANDRE
JORD- OG SKOGBRUK	1594	845	749	633	341	453	167
FISKE OG FANGST	1331	801	530	543	286	429	73
INDUSTRI M. V.	2497	1351	1146	922	517	933	125
FØRRETNINGSVIRKS.	606	291	315	268	115	192	31
SAMFERDSEL	962	579	383	464	155	293	50
TJENESTEYTING	844	324	520	462	116	222	44
FORMUE, PENSJ. M.V.	735	306	429	527	104	61	43
UOPPGITT	123	56	67	12	8	26	77
I ALT	8692	4553	4139	3831	1642	2609	610

1931 LENVIK

LEILIGHETER ETTER TALLET PÅ BOSATTE OG ROM, INKL. KJØKKEN

BOSATTE	1 ROM	2 ROM	3 ROM	4 ROM	5 ROM	6 ROM	7 ROM	8 ROM	9 ROM	OVER 9 R.	LEIL. I ALT	ROM I ALT
1	14	53	38	34	24	2	3	1		1	170	541
2	4	64	101	85	51	30	5	4			344	1277
3	3	63	111	94	71	43	15	7	2		409	1630
4	2	34	106	124	112	51	17	4		1	451	1911
5	1	24	60	98	110	56	20	3	1	1	374	1690
6		16	32	50	57	33	13	7	1		209	967
7		7	16	28	21	26	12	1			111	527
8		3	9	10	10	11	7	1			51	246
9		2	2	5	2	4	2		1	1	19	99
10 OG OVER		1	3	2	3	4	7				20	107
LEIL. I ALT	24	267	478	530	461	260	101	28	5	4	2158	8995
PERS. I ALT	44	824	1723	2113	1955	1220	534	118	26	19	8576	

HUSHOLDNINGER ETTER TALLET PÅ BOSATTE OG ROM, INKL. KJØKKEN

BOSATTE	1 ROM	2 ROM	3 ROM	4 ROM	5 ROM	6 ROM	7 ROM	8 ROM	9 ROM	OVER 9 R.	HUSH. I ALT	ROM I ALT
1	40	55	41	35	24	2	3	1		1	202	584
2	23	71	108	89	53	30	5	4			383	1357
3	17	66	122	92	74	42	14	7	2		436	1676
4	6	42	110	125	112	51	16	4		1	467	1940
5	3	25	60	90	109	58	19	3	1	1	369	1662
6		18	34	48	53	33	11	7	1		205	935
7		8	12	28	19	23	9	1			100	468
8		4	8	7	8	9	6	1			43	204
9		2	2	5	3	4	1		1	1	19	97
10 OG OVER		1	1	1	3	3	6				15	84
HUSH. I ALT	89	292	498	520	458	255	90	28	5	4	2239	9007
PERS. I ALT	176	913	1743	2034	1918	1179	462	118	26	19	8588	

LEILIGHETER OG BOSATTE I TETTHETSGRUPPER

	GR. 1	GR. 2	GR. 3	GR. 4	GR. 5
TALLET PÅ LEILIGHETER	251	1172	638	78	19
TALLET PÅ PERSONER	574	3937	3415	503	147

LEILIGHETER ETTER UTSTYR OG TALLET PÅ ROM, INKL. KJØKKEN

	3 ROM	4 ROM	5 ROM	ANDRE	I ALT
ALLE LEILIGHETER	478	530	461	689	2158
MED BAD OG W. C.	73	92	109	127	401
MED BAD, UTEN W. C.	14	16	9	25	64
UTEN BAD, MED W. C.	86	61	67	114	328
UTEN BAD, UTEN W. C.	305	361	276	423	1365
UTEN BAD, W. C. OG INNL. VANN	56	52	20	76	204
MED INNLAGT VANN	414	477	439	598	1928
MED SENTRALVARME	16	21	21	35	93
UTEN SENTRALVARME	462	509	440	654	2065
LEILIGHETER BYGGET FØR 1900	41	29	19	46	135

1931 LENVIK

FORDELINGER I DE ENKELTE TELLINGSKRETSER ETTER KJØNN, ALDER, LEVEVEI M. V.

		TELLINGSKRETS NR.												
		0	1	2	3	4	5	6	7	8	9	10	11	12
ALDER I FYLTE ÅR	KJØNN													
0-6	M		11	17	10	24	17	11	20	30	15	123	38	32
	K	1	15	8	14	24	14	9	13	33	21	127	35	23
7-14	M		10	11	23	21	19	14	26	34	28	120	47	46
	K		19	13	15	13	17	20	15	34	22	120	35	35
15-19	M		7	10	10	15	10	10	15	20	13	59	16	19
	K	1	8	7	8	14	9	7	12	11	15	70	18	22
20-29	M		20	5	15	22	16	9	14	15	10	67	30	23
	K		10	8	8	21	10	10	11	21	14	88	25	17
30-49	M	3	35	22	25	41	24	28	31	48	39	244	75	64
	K	1	20	20	24	36	22	23	22	37	36	223	68	48
50-69	M	5	22	21	27	36	21	23	25	33	27	79	38	49
	K	3	28	16	22	40	17	19	25	33	26	83	35	43
OVER 69	M		12	4	4	26	4	5	8	7	10	16	13	9
	K	2	10	9	1	24	7	4	8	12	10	19	16	11
I ALT	M	8	117	90	114	185	111	100	139	187	142	708	257	242
	K	8	110	81	92	172	96	92	106	181	144	730	232	199
15 ÅR OG OVER ETTER LEVEVEI														
JORD- OG SKOGBRUK			36	23	44	40	45	37	30	33	12	3	4	31
FISKE OG FANGST			23	5	10	3	2	1	5	2	6	13	5	38
INDUSTRI, BYGG, ANLEGG M. V.	3	6	13	16	32	17	20	44	48	52	218	90	55	
FORRETNINGSVIRKSOMHET		1	6		7	3	1	4	8	4	116	18	15	
SAMFERDSEL	1	18	3	5	16	1	5	5	18	7	96	39	21	
TJ.YTING, OFF. ADM. OG FORSV.	2	8	8	9	33	7	3	6	14	33	107	12	17	
HUSMØDRE	1	43	39	40	75	36	41	48	68	50	262	99	74	
ANDRE FAM.MEDL. M/HUSARB.		6	5	3	2	6	13	9	14	11	9	14	11	
PENSJON, FORMUE M. V.	1	19	13	5	49	11	9	15	21	14	53	34	20	
FORSØRGEDE	7	10	7	12	18	12	8	5	11	11	66	16	22	
UOPPGITT		2									5	3	1	
PERSONER UTENFOR STATSKIRKEN		8			8	15		2	1		22	3	11	
LEILIGHETER I ALT		59	44	53	88	48	48	55	85	73	383	128	108	
PRIVATE HUSHOLDNINGER I ALT		60	45	53	90	49	49	59	85	73	406	131	108	

1931 LENVIK

FORDELINGER I DE ENKELTE TELLINGSKRETSER ETTER KJØNN, ALDER, LEVEVEI M. V.

		TELLINGSKRETS NR.												KOMMUNEN	
		13	14	15	16	17	18	19	20	21	22	23	24	25	I ALT
ALDER I FYLTE ÅR	KJØNN														
0-6	M	30	25	14	16	12	29	12	5	16	28	65	16	14	630
	K	22	17	6	18	7	23	7	7	12	24	65	14	10	569
7-14	M	26	27	8	32	15	23	15	8	15	30	78	27	18	721
	K	23	21	14	15	18	29	20	17	24	45	79	23	11	697
15-19	M	15	16	11	20	15	15	7	7	12	18	37	16	7	400
	K	12	8	12	18	11	12	6	6	9	14	33	9	7	359
20-29	M	24	20	11	25	20	21	4	1	18	36	72	28	14	540
	K	20	9	9	10	6	22	3	3	9	17	56	8	9	424
30-49	M	51	40	20	39	20	61	27	16	38	56	129	38	21	1235
	K	41	30	17	37	16	52	20	14	30	47	117	31	14	1046
50-69	M	36	13	15	36	17	30	12	13	33	48	89	27	15	790
	K	44	21	19	40	19	44	17	13	28	40	79	29	20	803
OVER 69	M	11	12	6	11	6	8	5	7	5	14	22	8	4	237
	K	11	11	3	9	4	10	8	6	8	12	18	4	4	241
I ALT	M	193	153	85	179	105	187	82	57	137	230	492	160	93	4553
	K	173	117	80	147	81	192	81	66	120	199	447	118	75	4139
15 ÅR OG OVER ETTER LEVEVEI															
JORD- OG SKOGBRUK		36	27	10	12	5	7	13	15	19	26	50	56	16	630
FISKE OG FANGST		36	28	13	55	33	13	12	4	27	46	114	24	24	542
INDUSTRI, BYGG, ANLEGG M. V.		27	16	11	11	13	16	15	9	23	42	100	21	3	921
FORRETNINGSVIRKSOMHET		8	2	3	6	6	24	3		3	7	21		1	267
SAMFERDSEL		12	17	11	25	11	31	4	2	23	35	43	8	7	464
TJ.YTING, OFF. ADM. OG FORSV.		26	9	7	10	10	55	12	7	8	12	32	7	6	460
HUSMØDRE		68	47	37	65	36	76	32	25	52	78	170	46	34	1642
ANDRE FAM.MEDL. M/HUSARB.		17	6	9	9	5	6	4	4	10	14	44	11	7	249
PENSJON, FORMUE M. V.		23	22	12	23	8	22	10	16	17	27	55	18	10	527
FORSØRGEDE		12	6	9	29	7	25	4	4	8	15	23	7	7	361
UOPPGITT				1											12
PERSONER UTENFOR STATSKIRKEN		9			10	4	4	2	1	15	49	7	3		174
LEILIGHETER I ALT		93	68	40	81	40	106	43	29	70	100	212	66	38	2158
PRIVATE HUSHOLDNINGER I ALT		96	68	44	81	42	110	43	29	71	107	229	72	39	2239