

Strinda, bydel 2 i Trondheim kommune – grunnkretser

Kartet viser grunnkrets-, bydels- og tettbebyggelsesgrenser. Grunnkretsnummeret er vist med de fire siste sifrene. Flere detaljer er vist på eget kart. Grunnkrets- og bydelsgrensene er à jour per 3. november 2001 og tettbebyggelsesgrensene per 1. januar 2002.

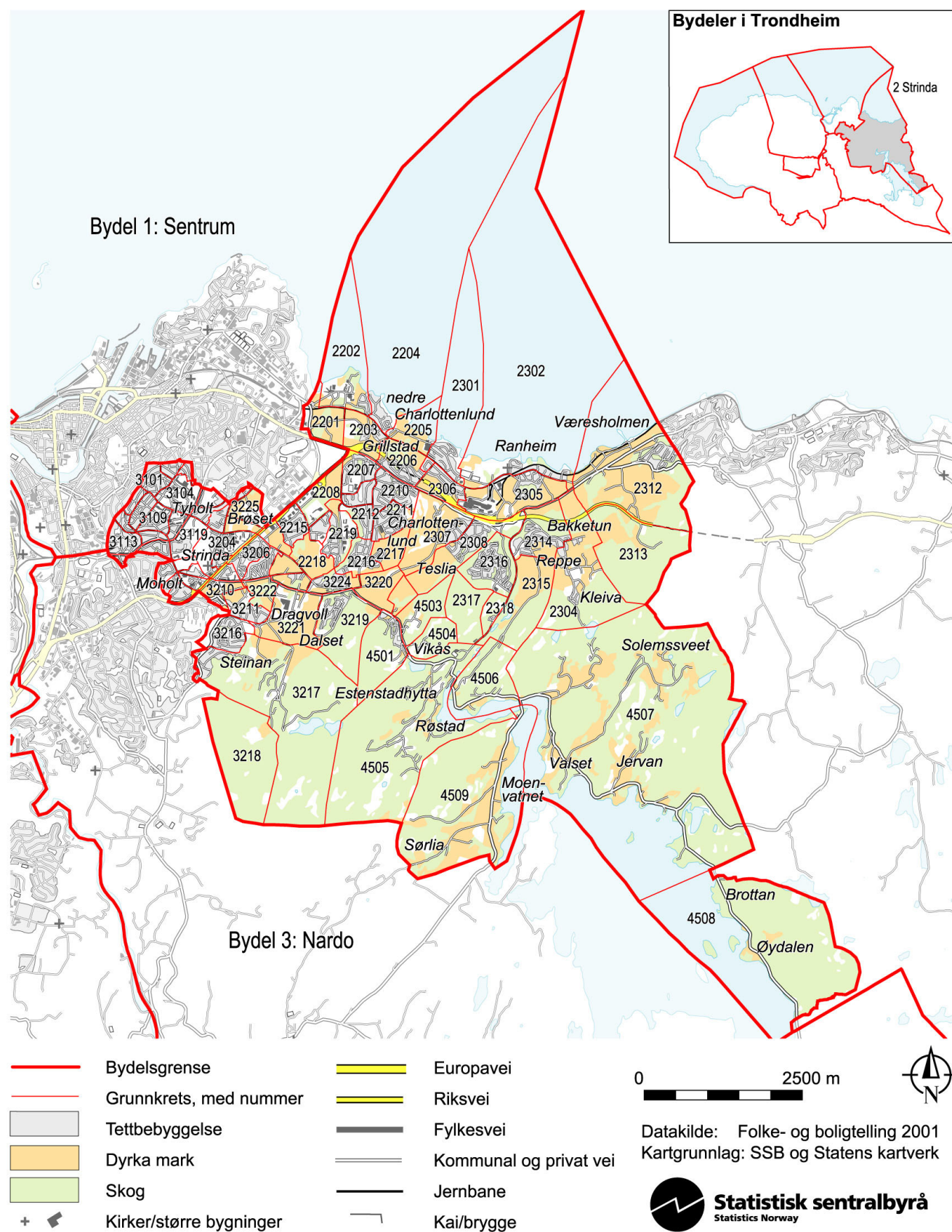

Strinda, bydel 2 i Trondheim kommune – grunnkretser – flere detaljer

Kartet viser grunnkrets-, bydels- og tettbebyggelsesgrenser. Grunnkretsnummeret er vist med de fire siste sifrene. Grunnkrets- og bydelsgrensene er à jour per 3. november 2001 og tettbebyggelsesgrensene per 1. januar 2002.

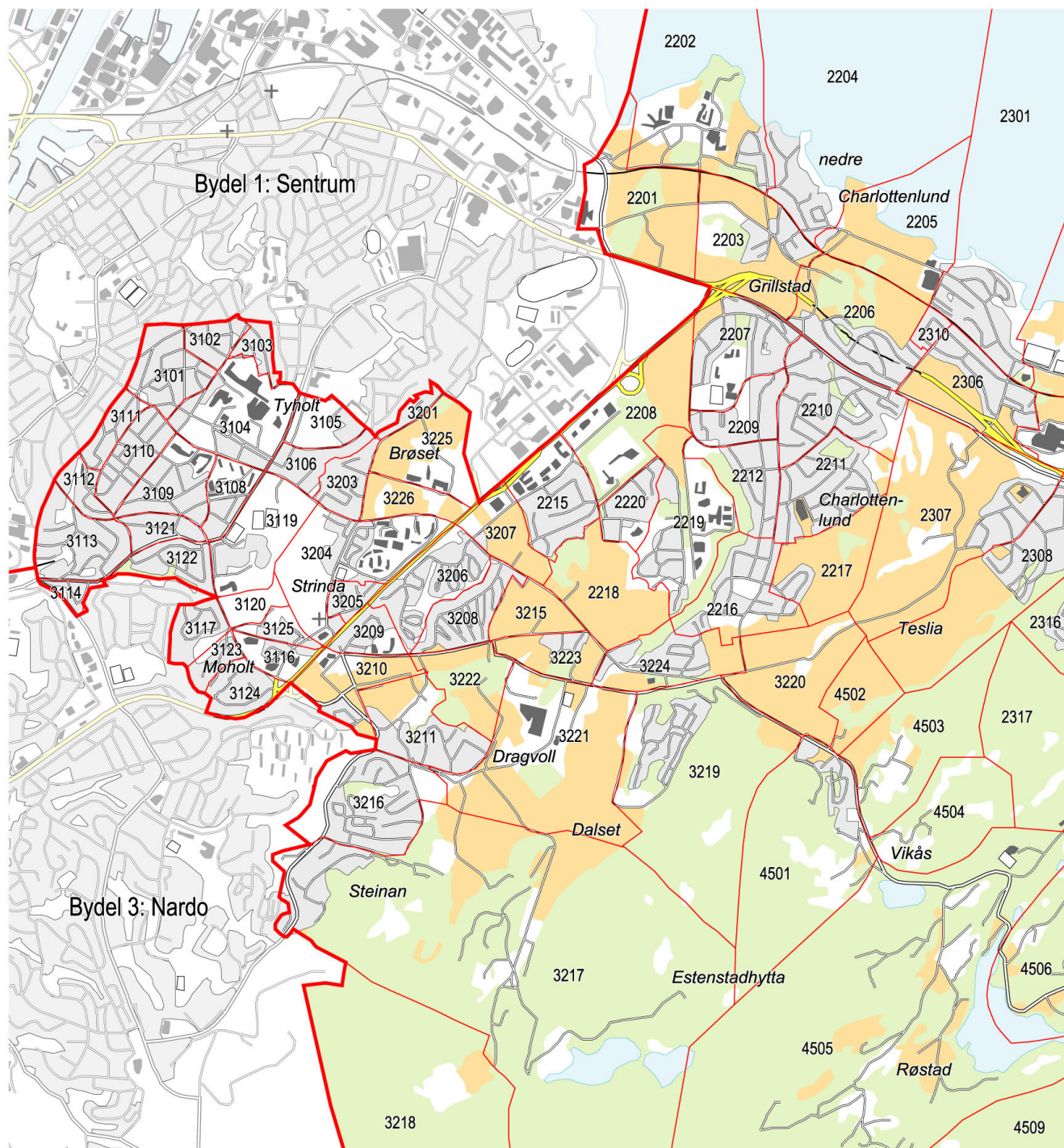

- | | | | |
|--|-------------------------|--|------------------------|
| | Bydelsgrense | | Europavei |
| | Grunnkrets, med nummer | | Riksvei |
| | Tettbebyggelse | | Fylkesvei |
| | Dyrka mark | | Kommunal og privat vei |
| | Skog | | Jernbane |
| | Kirker/større bygninger | | Kai/brygge |

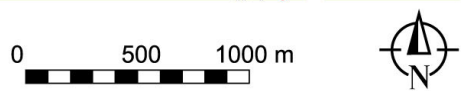

Datakilde: Folke- og bolig telling 2001
Kartgrunnlag: SSB og Statens kartverk



Folkemengde, etter kjønn og alder. Trondheim kommune og bydelen. 3. november 2001. Prosent

