

*Kanwar Nonihal Singh*

# Notater

**Forbruksundersøkelsen**  
Dokumentasjon av rutiner for  
arkivering av data



# Innhold

<b>1 Formål .....</b>	<b>3</b>
1.1 Kort om arbeidsrutiner rundt forbruksdata.....	6
<b>2 Overføring av tabeller/datafiler fra Oracle databasen til Unix .....</b>	<b>8</b>
2.1 Tabeller/datafiler som eksporteres fra Oracle databasen til Unix hvert år.....	9
<b>3 Importering av tabeller og metadata fra Oracle databasen.....</b>	<b>20</b>
3.1 Hvordan komme i gang og bruke Orautil.....	21
3.1.1 Start av applikasjonen .....	21
3.1.2 Hovedskjermbildet.....	22
3.1.3 Kodelister.....	23
3.1.4 Fjerne kodeliste.....	29
3.1.5 Lagre kodeliste til fil.....	29
3.1.6 Eksport av data fra Oracle.....	31
3.1.7 Resultat av eksporteringen.....	34
<b>4 Tabeller/datafiler som eksporteres fra Oracle databasen hvert år.....</b>	<b>36</b>
4.1 Filbeskrivelser .....	37
4.1.1 HUSHOLDNING .....	37
4.1.2 BOLIG .....	42
4.1.3 FRITIDSHUS .....	46
4.1.4 PERS_I_HUSH.....	49
4.1.5 BRENSEL_LYS .....	52
4.1.6 E_GJENSTAND .....	53
4.1.7 K_GJENSTAND.....	54
4.1.8 LINIHEF .....	55
4.1.9 BARNEPASS .....	66
4.1.10 EIER_BIL .....	67
4.1.11 S_GJENSTANDER .....	67
4.1.12 UTVALG .....	68
4.1.13 UTV_PERS.....	68
4.1.14 K_MOBLER.....	69
4.1.15 K_KLAER .....	69
4.1.16 BLAISE-FILEN .....	70
<b>5 Arkivering av data på Unix (Ovibos).....</b>	<b>114</b>
5.1 Overføring av samlet blaisefil til arkivområde.....	115
5.2 Lage filbeskrivelse for blaisefil som innlesingsklar fil til Datadok .....	115
5.3 Anonymisering og kryptering av sensitive opplysninger i datafiler.....	116
5.4 Metadata i DataDok.....	117

## Figurregister

Figur 1	Fysisk dataflyt innlasting .....	4
Figur 2	Dataflyt Oversikt.....	5
Figur 3	Dataflyt Fra Oracle til Arkiv.....	7

## Tabellregister

Tabell 1	Husholdning.....	10
Tabell 2	Bolig.....	12
Tabell 3	Fritidshus.....	14
Tabell 4	Pers_i_hush.....	15
Tabell 5	Barnepass.....	16
Tabell 6	Bedrift.....	16
Tabell 7	Brensel_lys.....	16
Tabell 8	Eier_bil.....	17
Tabell 9	E_gjenstand.....	17
Tabell 10	K_gjenstand.....	18
Tabell 11	S_gjenstander.....	18
Tabell 12	Utvalg.....	19
Tabell 13	Utvpers.....	19

## **Formål**

Formålet med dette dokumentasjonsnotatet er å beskrive arbeidet med forbruksdatafiler fra ferdig intervjufile leveres fra sek. 860 til endelige arkivfiler er lagret, beskrevet i DataDok og arkivert i arkivsystemet. Det blir også beskrevet rutiner rundt eksportering av data/ metadata fra Oracle databasen samt kryptering/anonymisering av sensitive opplysninger i datafiler.

I denne dokumentasjonsrapporten har vi gjort et forsøk på å samle informasjon om alle datafiler/dataregistre som er ferdig dokumentert i DataDok og arkivert i arkivsystemet på "forbruk" område. Det er også ment at denne dokumentasjonsrapporten skal gi en oversikt over alle datafiler og filbeskrivelser som dokumenteres i DataDok og arkiveres i arkivsystemet hvert år.

**Figur 1 Fysisk dataflyt innlasting**

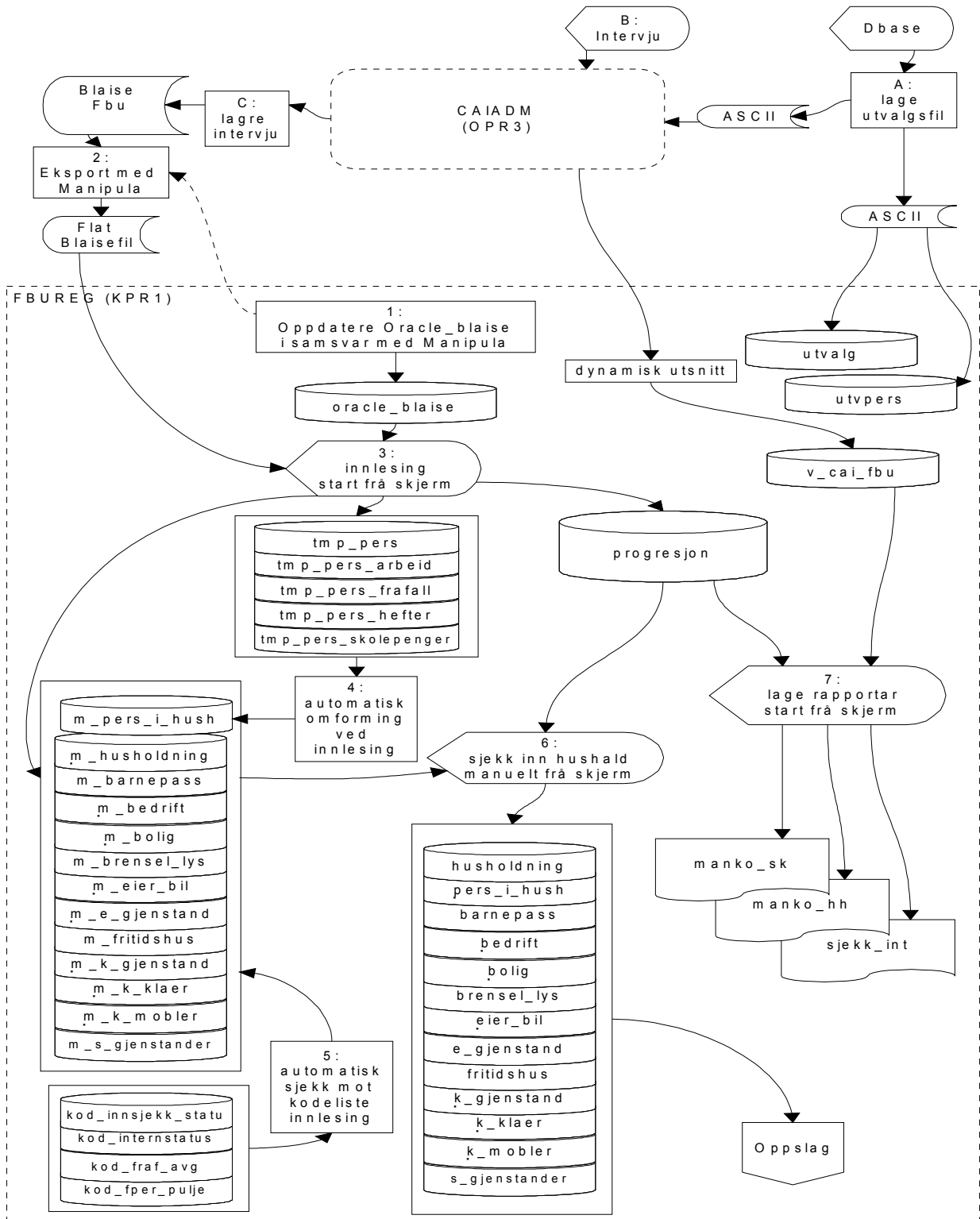

Figur 2 Dataflyt Oversikt

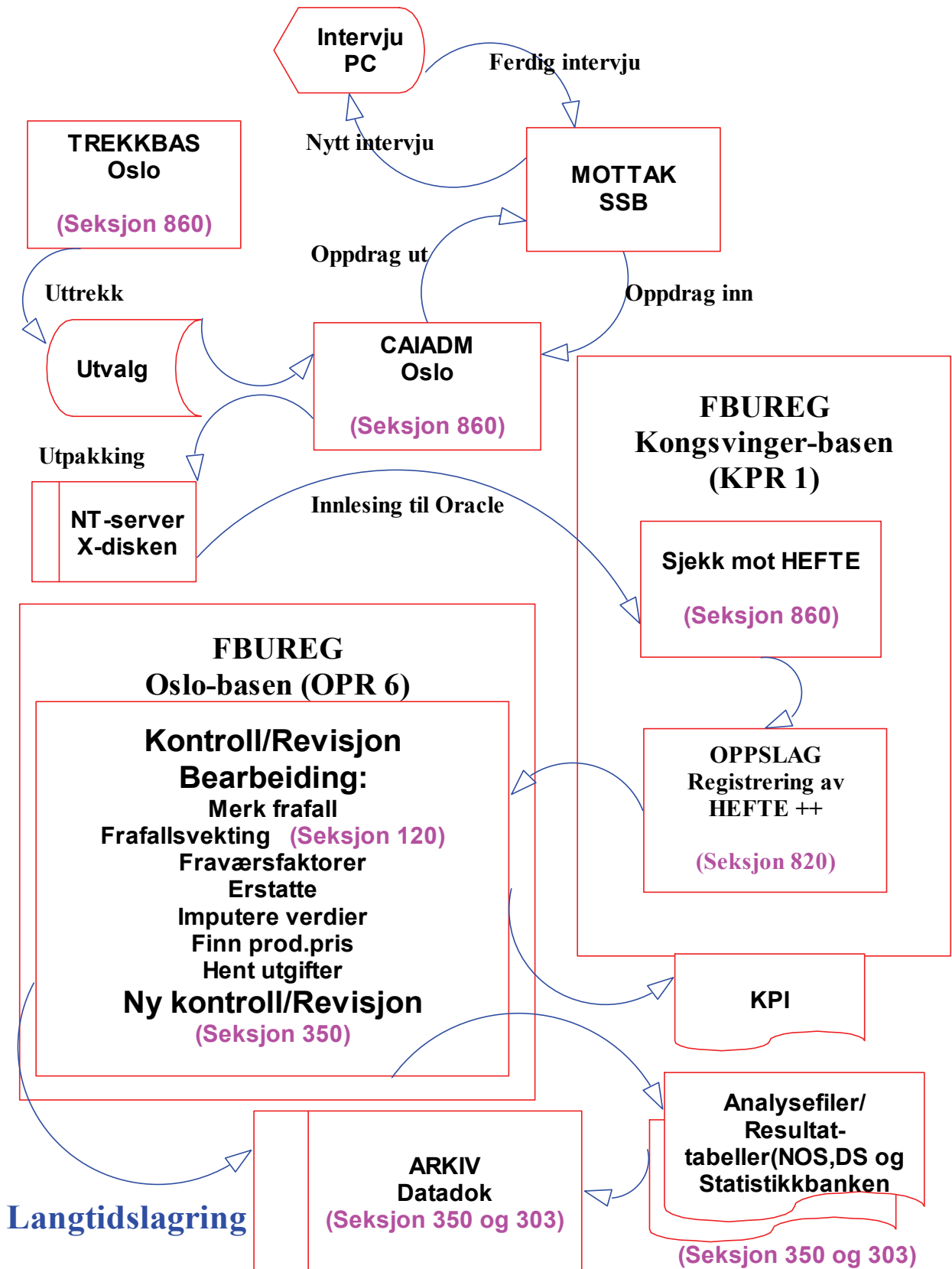

## 1.1 Kort om arbeidsrutiner rundt forbruksdata.

Vi forholder oss til å beskrive arbeidsrutiner som angår behandling av Blaise-fil (rådata), reviderte filer, kontroller, kryptering av data, arkivering av datafiler og beskriving av datafiler i Datadok. For å se mer på arbeidsrutiner rundt forbruksdata, anbefaler vi at man ser i System dokumentasjonsrapport 79/2000 og 80/2000.

Her skal vi prøve å forklare hva som skjer før vi får en Blaise-fil i Oracle databasen.

"Dataflyt - Oversikt" (side 4) gir en komplett oversikt over arbeidet i forbruksundersøkelsen. Vi kan se hva som blir gjort på hvilken plattform og hvilken seksjon som står for forskjellige type arbeidsoppgaver.

Drift av forbruksundersøkelsen involverer følgende seksjoner :

- Sek.860 Seksjon for intervjuundersøkelser
- Sek.820 Seksjon for databearbeiding
- Sek.350 Seksjon for leveårsstatistikk
- Sek.303 Seksjon for IT, personstatistikk
- Sek.120 Seksjon for Metoder og standarder

Seksjonen 860 har blant annet oppgaver som trekking av utvalg, planleggingen av eventuelle endringer i materialet, utsending an materialet, datafangst, innsjekking og innlasting av data.

Datafangsten skjer ved at husholdningene kontaktes på telefon 2-4 uker før føringsperioden starter for å avtale innledningsintervju. Innledningsintervju foretas og hovedhefte og eventuelle B-hefter med rettleddninger deles ut. Husholdningene fører utgifter i 14 dager. Avslutningsintervju foretas, og hefte(r) samles inn. Hefte(r) sendes til SSB.

Seksjon 860 går igjennom heftene og sjekker inn kontinuerlig etter hvert som de kommer inn. Hefte(r) for en husholdning sendes seksjon 820 når innsjekkingssystemet viser at både innlednings- og avslutningsintervju er gjennomført og alle hefter er fulgt opp.

*Data fra intervjuene blir lagret i en Felles Blaise-fil. Blaise-filen blir lagret med navnet 'blaise00\_åååå.txt' og vi bruker samme navnet på Unix.*

Denne Blaise-filen blir senere delt i flere tabeller for bearbeiding av data. Både Blaise-filen og disse tabellene/datafilene, samt metadata til Unix, som senere blir arkivert i arkivsystemet blir eksportert. Arbeidet med tabellene, Blaise-filen og innholdet av datafilene, blir beskrevet senere i dette notatet.



**Figur 3 Dataflyt Fra Oracle til Arkiv**

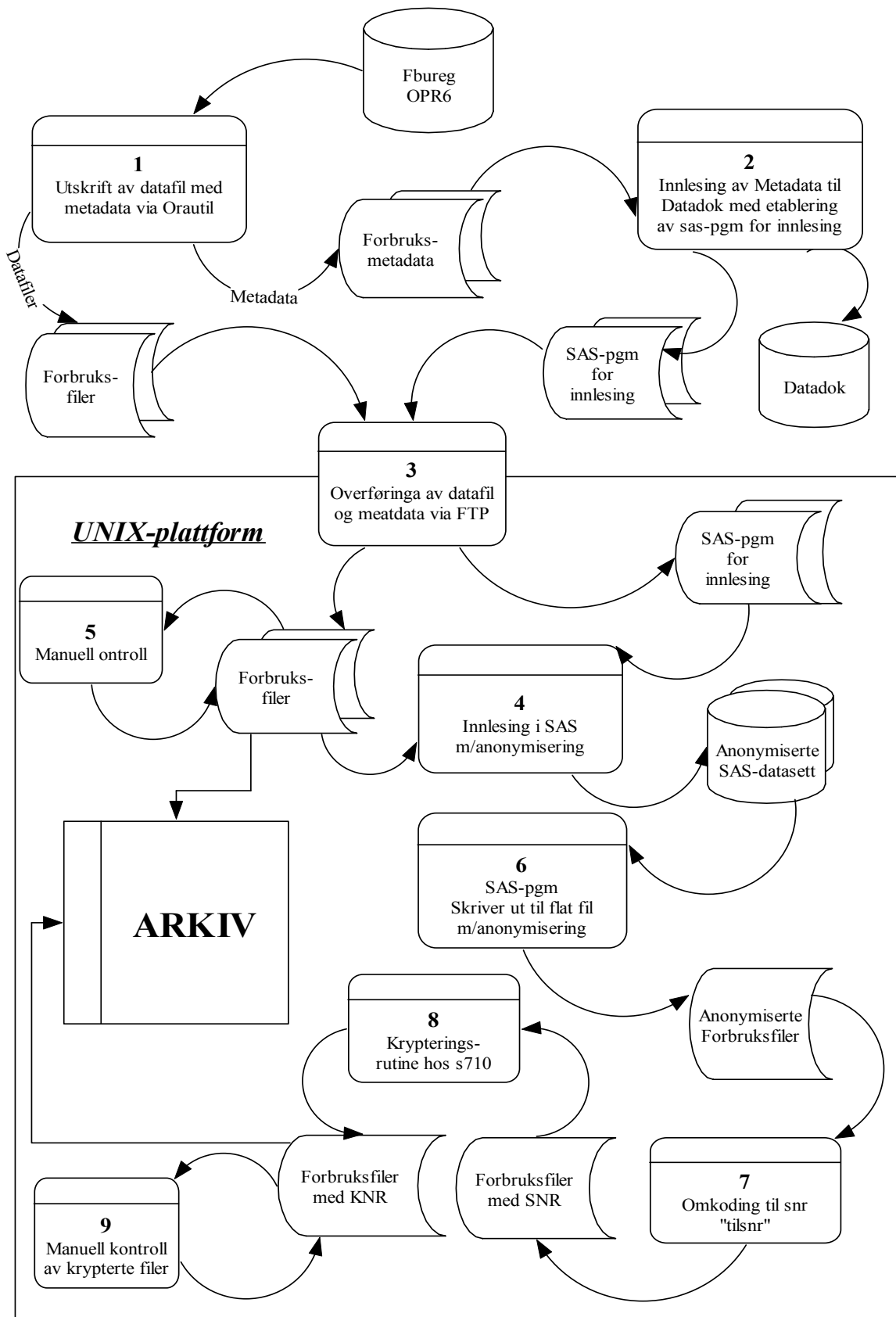

## 2 Overføring av tabeller/datafiler fra Oracle databasen til Unix

I Statistisk sentralbyrå blir datafiler langtidslagret på Unix-plattform og metadata beskrives i DataDok. Ingen datafiler kan ligge i arkivsystemet uten at de er beskrevet i DataDok. Ingen filbeskrivelser kan legges i DataDok for tilhørende datafiler er anonymisert/ kryptert og arkivert i systemet i samsvar med SSB's nye regler og navnstandard.

Intervjudata blir ved intervjuet registrert og senere samlet i Statistisk sentralbyrå ved hjelp av Blaise-verktøyet. Dataene blir lagret i databasen OPR3 og på OPR1 på en av SSBs Unix maskiner. Disse lagrede dataene blir brukt (lest og/eller redigert) i hovedsak gjennom skjermbilder skrevet i Oracle Forms som kaller opp funksjoner og prosedyrer som er skrevet i PL/SQL og lagret i databasen.

Etter innsamling av data får vi en stor datafil, såkalt rådatafil, som inneholder alle ubehandlede data dvs. data som inneholder mulige feil som kan forekomme ved besvarelse av spørsmålene, ved registrering av opplysninger og lignende. Feil som kan ha skjedd enten hos eksterne kilder eller internt i Statistisk sentralbyrå, er ikke korrigert og ligger lagret på datafilene i sin opprinnelse. Senere deler vi den store datafilen (Blaisefil) i flere små Oracle tabeller/datafiler som blir rettet eller korrigert i Statistisk sentralbyrå. Disse tabellene/filene inneholder opplysninger om f.eks. innledningsintervjuet, avslutningsintervjuet, type varer, husholdninger, personer i husholdninger, kriterier osv.

Når datafiler skal dokumenteres eksporteres datafiler (tabeller i Oracle databasen) og metadata over til Unix plattformen. Etter anonymisering og kryptering av sensitive opplysninger, og enkelte kontroller, blir datafiler dokumentert i SSBs arkivsystemet på Unix, og metadata blir skrevet i DataDok.

Dataflyten på den foregående siden gir et helhetsbilde av dokumentasjonsarbeidet, hvor man kan se hvilke prosesser og funksjoner som går inn i dette arbeidet og hva som skjer på hvilken plattform.

## 2.1 Tabeller/datafiler som eksporteres fra Oracle databasen til Unix hvert år.

Under er en liste over tabeller/datafiler som eksporteres fra Oracle databasen hvert år. Dette er datafiler som ikke er anonymisert/ kryptert og som heller ikke er arkivert i arkivsystemet. *Det er datafiler som er lastet ned fra Oracle databasen i sin opprinnelig form.* Datafiler som lastes ned fra Oracle inneholder også sensitive opplysninger.

I dataflyt- Innlasting (side 3) er tabellene, som lastes ned fra Oracle databasen hvert år, vist i systemet.

Etter at tabellene/datafilene er eksportert, bearbeides dataene videre på UNIX plattformen (figur 3.3). Kvaliteten på de eksporterte datafilene sjekkes ved å lese dataene inn i SAS (figur 3.4) og kjøre på enkelte variabler, laget med forskjellig formater. På denne måten sjekkes det at dataene er riktig overført fra Oracle. Anonymisering av sensitive opplysninger i datafiler skjer også med SAS før krypteringen av fødselsnummer (figur 3.8). Deretter beskrives metadata i Dadok og datafilene arkiveres i arkivsystemet og følger regler og retningslinjer for dette.

Sensitive opplysninger i Oracle tabeller skal anonymiseres av systemansvarlig. Dette skjer først når fagkontoret har bestemt seg og gitt beskjed til den systemansvarlig på seksjon 303. Etter 3 år skal ingen Oracle tabeller inneholde sensitive opplysninger som kan brukes til å identifisere en husholdning eller en person.

Følgende tabeller/ datafiler eksporteres fra Oracle databasen årlig:

- **blaise00\_åååå.txt (åååå=Årgang)**
  - *Husholdning*
  - *Bolig*
  - *Fritidshus*
  - *Pers\_i\_hush*
  - *Brensel\_lys*
  - *E\_gjenstand*
  - *K\_gjenstand*
  - *Linihef*
  - *Barnepass*
  - *Eier\_bil*
  - *S\_gjenstander*
  - *Utvalg*
  - *Utypers*
  - *K\_mobler*
  - *K\_klaer*

Etter omleggingen av forbruksundersøkelsen i 1996, er dokumentasjonsarbeidet med kriterie og varefiler blitt utført hos seksjon 303 og inngår derfor ikke i denne rapporten.

Her er noen eksempler på tabeller (vi eksporterer hvert år fra Oracle), og hvordan tabellene er strukturert i Oracle databasen. *Vær oppmerksom på at innholdet i tabellene kan endres ettersom det fjernes eller legges til nye spørsmål. Det kan også forekomme endringer i kodelister og beskrivelser av koder.*

**Tabell 1 Husholdning**

Beskrivelse av Oracle-tabellen: FBUREG.HUSHOLDNING						
Inneholder informasjon om husholdningen						
Kolonner						
Nr.	Kolonne navn	Type	Datalengde	.. hvorav desimaler	Må fylles ut?	Kommentar
1	AARSTALL	NUMBER	4	0	Ja	Årstall for undersøkelsen
2	HUSHOLDNINGSNR	VARCHAR2	4		Ja	Entydig identifikator for husholdningen (sammen med aastall)
3	IOSKOMM	VARCHAR2	4		Nei	IOs bokommune ved intervjuet
4	REGKOMM	VARCHAR2	4		Nei	Kommune fra registeret
5	LANDSDEL	VARCHAR2	2		Nei	Hvilken landsdel bor IO i ?, kodeliste KOD_DIV
6	HHTYPE	VARCHAR2	2		Nei	Husholdningstype se tabell KOD_HUSOLDNINGSTYPE
7	BOSTROK	VARCHAR2	1		Nei	Tettbygd strøk
8	BOSTROK2	VARCHAR2	1		Nei	Tettstedets størrelse, kodeliste KOD_DIV
9	INTERNSTATUS	VARCHAR2	1		Nei	Hvilken status har intervjuet, kodeliste KOD_DIV
10	H_HEFTE	VARCHAR2	2		Nei	Hvem fyller ut hovedhefte
11	H_HEFTE2	VARCHAR2	1		Nei	Hvordan gikk det med h-heftet, kodeliste KOD_DIV
12	FRAFGR	VARCHAR2	2		Nei	Oppgi grunnen til frafall, kodeliste KOD_FRAF_AVGGR
13	AVGGR	VARCHAR2	2		Nei	Oppgi grunnen til avgangen, kodeliste KOD_FRAF_AVGGR
14	SPESOPPF	VARCHAR2	60		Nei	Eventuelt andre opplysninger som kan være av nytte for videre arbeid med IO
15	FPER	VARCHAR2	2		Nei	Føringsperiode
16	PULJE	VARCHAR2	1		Nei	Hvilken pulje føres heftene
17	BFRAFALL	VARCHAR2	1		Nei	Hva slags frafall har husholdningen, kodeliste KOD_DIV
18	OPPRFOER	DATE			Nei	Opprinnelig føringsperiode starter
19	FOER1B	DATE			Nei	Slutt opprinnelig periode
20	FOERPER	VARCHAR2	1		Nei	Endre føringsperiode
21	NYFOERP	DATE			Nei	Endret føringsperiode starter
22	FOER2B	DATE			Nei	Slutt endret periode
23	ANTHHMED	NUMBER	2	0	Nei	Antall medlemmer i husholdningen?
24	ANTBARN	VARCHAR2	2		Nei	Antall barn med tilsyn
25	HEFTE1A	VARCHAR2	1		Nei	Fått, fisket el. mat
26	HEFTE1B	VARCHAR2	1		Nei	Ført mat som er fått, fisket fisk
27	HEFTE2A	VARCHAR2	1		Nei	Fått eller dyrket mat
28	HEFTE2B	VARCHAR2	1		Nei	Ført mat som er fått, fisket el. i hefte
29	SPM1	VARCHAR2	1		Nei	Har vært borte i føringsperioden
30	SPM2	VARCHAR2	1		Nei	Har hatt fast kost i husholdningen
31	SPM2A	VARCHAR2	2		Nei	Personer 16 år og over
32	SPM2B	VARCHAR2	2		Nei	Barn under 16 år
33	SPM40A	VARCHAR2	1		Nei	Eier privat bil
34	SPM40_1	VARCHAR2	1		Nei	Hvor mange biler

35	SPM41A	VARCHAR2	1		Nei	Solgt eller byttet inn bil
36	SPM41B	VARCHAR2	1		Nei	Antall biler solgt/byttet inn
37	SPM41C0	NUMBER	9	0	Nei	Hva ble bilen solgt for mv.
38	SPM41C1	NUMBER	9	0	Nei	Hva ble bilen solgt for mv.
39	SPM41C2	NUMBER	9	0	Nei	Hva ble bilen solgt for mv.
40	SPM41C3	NUMBER	9	0	Nei	Hva ble bilen solgt for mv.
41	SPM41C4	NUMBER	9	0	Nei	Hva ble bilen solgt for mv.
42	SPM41C5	NUMBER	9	0	Nei	Hva ble bilen solgt for mv.
43	SPM41C6	NUMBER	9	0	Nei	Hva ble bilen solgt for mv.
44	SPM42A	VARCHAR2	1		Nei	Tjenestebil til privat kjøring
45	SPM42B	NUMBER	9	0	Nei	Samlet kjørelengde, tjenestebil
46	SPM47	VARCHAR2	1		Nei	Har mottatt innbo som gave, arv eller gevinst
47	SPM50	VARCHAR2	1		Nei	Utgifter til selskapsreiser
48	SPM51A	NUMBER	9	0	Nei	Verdi av kjøpte utenlandsreiser
49	SPM51B	NUMBER	9	0	Nei	Verdi av kjøpte innenlandsreiser
50	SPM52	VARCHAR2	1		Nei	Fått selskapsreise
51	SPM53A	NUMBER	9	0	Nei	Verdi av mottatt utenlandsreiser
52	SPM53B	NUMBER	9	0	Nei	Verdi av mottatt innenlandsreiser
53	SPM54A	VARCHAR2	1		Nei	Fri reise til og fra arbeidssted
54	SPM54AVR	NUMBER	9	0	Nei	Verdi av fri arbeidsreise
55	SPM54B	VARCHAR2	1		Nei	Fri annen reise
56	SPM54BVR	NUMBER	9	0	Nei	Verdi av fri reise
57	SPM54C	VARCHAR2	1		Nei	Penger til vernepliktig/sivilarb
58	SPM57	VARCHAR2	1		Nei	Barn tilsyn av andre
59	SPM59	VARCHAR2	1		Nei	Har betalt skolepenger
60	SPM70	VARCHAR2	1		Nei	Betalt livs/pensjonsforsikring
61	SPM71	NUMBER	5	0	Nei	Hvor mye betalt i livs/pensj.forsikring
62	BEARB_SPM42C	NUMBER	9	0	Nei	Inneholder beregning av verdi på kjørte kilometer (bearbeiding, se procedure finnpris)
63	OFAKTOR	NUMBER	9	0	Nei	Hvilken oppblåsningsfaktor har husholdningen. Hvis husholdningen har hatt personer som har vært borte i føringsperioden (bearbeiding)
64	RFAKTOR	NUMBER	9	0	Nei	Hvilken reduksjonsfaktor har husholdningen. Hvis husholdningen har hatt gjester i føringsperioden (bearbeiding)
65	FRAF_VEKT	NUMBER	10	2	Nei	Hvilken frafallsvekt har husholdningen (bearbeiding)
66	FRAF_GRUPPE	VARCHAR2	3		Nei	Hvilken frafallsgruppe tilhører husholdningen (bearbeiding)
67	FORBRUKSUTGIFT	NUMBER	9	0	Nei	Årlig utgift til forbruk for denne husholdningen (bearbeiding)
68	SKJEMA_ID	NUMBER	6	0	Nei	Entydig identifikator for skjemaet (CAI)

Tabell 2 Bolig

Beskrivelse av Oracle-tabellen: FBUREG.BOLIG						
Inneholder informasjon om bolig						
Kolonner						
Nr.	Kolonne navn	Type	Datalengde	.. hvorav desimaler	Må fylles ut?	Kommentar
1	AARSTALL	NUMBER	4	0	Ja	Årstall for undersøkelsen
2	HUSHOLDNINGSNR	VARCHAR2	4		Ja	Entydig identifikator for husholdningen (sammen med aastall)
3	SPM3	VARCHAR2	2		Nei	Hva slags hustype, kodeliste KOD_DIV
4	SPM3A	VARCHAR2	1		Nei	Frittliggende hus av type, kodeliste KOD_DIV
5	SPM4	NUMBER	4	0	Nei	Når ble huset bygget?
6	SPM5A	NUMBER	4	0	Nei	Boligens samlede netto boligflate
7	SPM5B	NUMBER	4	0	Nei	Hvor mange beboelsesrom i boligen
8	SPM6A	VARCHAR2	1		Nei	Kjøkken på 6m eller mer
9	SPM6B	VARCHAR2	1		Nei	Har boligen vannklosett
10	SPM6C	VARCHAR2	1		Nei	Har boligen bad/dusj
11	SPM6D	VARCHAR2	1		Nei	Har boligen sentralvarmeanlegg
12	SPM7	NUMBER	4	0	Nei	Flyttet inn i boligen
13	SPM8	VARCHAR2	1		Nei	Eier/leier garasje/carport
14	SPM9	VARCHAR2	2		Nei	Eierforhold til boligen, kodeliste KOD_DIV
15	SPM9A	VARCHAR2	1		Nei	Leieform
16	SPM9ASPS	VARCHAR2	40		Nei	Leieform spesifisert
17	SPM9B	VARCHAR2	1		Nei	Møbleringstype ved leie
18	SPM10	VARCHAR2	1		Nei	Boligen liknet ved siste skattelikning, kodeliste KOD_DIV
19	SPM11	NUMBER	9	0	Nei	Årlig brutto husleieverdi
20	SPM14	VARCHAR2	1		Nei	Er boligen bygget, kjøpt el.likn., kodeliste KOD_DIV
21	SPM14B	NUMBER	9	0	Nei	Boligens anskaffelsespris
22	SPM15A	VARCHAR2	1		Nei	Har boliglån
23	SPM15B	NUMBER	9	0	Nei	Størrelse gjenstående lån
24	SPM16A	NUMBER	9	0	Nei	Årlige renter på boligen
25	SPM16B	NUMBER	9	0	Nei	Årlige avdrag på boligen
26	RENTAVD0	VARCHAR2	1		Nei	Er beløpet i Spm16b summen av renter og avdrag
27	SPM16C	NUMBER	9	0	Nei	Årlig festeavgift
28	KOMAVG00	VARCHAR2	1		Nei	Kan avgiftene spesifiseres
29	SPM16D1	NUMBER	9	0	Nei	Årlig vannavgift
30	SPM16D2	NUMBER	9	0	Nei	Årlig kloakkavgift
31	SPM16E	NUMBER	9	0	Nei	Årlig renovasjonsavgift
32	SPM16F	NUMBER	9	0	Nei	Årlig feieavgift
33	SPM16F2	NUMBER	9	0	Nei	Årlig eiendomsskatt
34	SPM16G	NUMBER	9	0	Nei	Årlige andre avgifter
35	SAMLAVG0	NUMBER	9	0	Nei	Samlet avgiftsbeløp
36	SAMLAVG2	VARCHAR2	2		Nei	Spesifisering samlede avgiftstyper, kodeliste KOD_DIV
37	SAMLAVG3	VARCHAR2	2		Nei	Spesifisering samlede avgiftstyper, kodeliste KOD_DIV
38	SAMLAVG4	VARCHAR2	2		Nei	Spesifisering samlede avgiftstyper, kodeliste KOD_DIV
39	SAMLAVG5	VARCHAR2	2		Nei	Spesifisering samlede avgiftstyper, kodeliste KOD_DIV
40	SAMLAVG6	VARCHAR2	2		Nei	Spesifisering samlede avgiftstyper,

						kodelsiste KOD_DIV
41	SAMLAVG7	VARCHAR2	2		Nei	Spesifisering samlede avgiftstyper, kodelsiste KOD_DIV
42	SAMLAVG8	VARCHAR2	2		Nei	Spesifisering samlede avgiftstyper, kodelsiste KOD_DIV
43	SAMLAVG9	VARCHAR2	2		Nei	Spesifisering samlede avgiftstyper, kodelsiste KOD_DIV
44	SPM16H	NUMBER	9	0	Nei	Årlig forsikringspremie, innbo
45	SPM16I	NUMBER	9	0	Nei	Årlig forsikringspremie, bolig
46	SPM16IB	VARCHAR2	1		Nei	Omfatter premien driftsbygning
47	SPM16IA	VARCHAR2	1		Nei	Kan ikke spesifiseres hver for seg
48	SPM17	VARCHAR2	1		Nei	Reparasjons- og vedlikeholdsutgifter
49	SPM18A	NUMBER	9	0	Nei	Arbeid utført av andre
50	SPM18B	NUMBER	9	0	Nei	Materialer kjøpt, egen regning
51	SPM19	VARCHAR2	1		Nei	Utgifter til reparasjoner
52	SPM20A	NUMBER	9	0	Nei	Utstyr og tilbehør i kr.
53	SPM20B	NUMBER	9	0	Nei	Frakt og arbeidskostnader
54	SPM21	VARCHAR2	1		Nei	Har betalt innskudd, aksje, arv mv.
55	SPM22A	NUMBER	9	0	Nei	Hva er betalt ialt i innskudd
56	SPM22B	NUMBER	9	0	Nei	Hva ville innskuddet vært ved kjøp
57	SPM23A	VARCHAR2	1		Nei	Lån til boliginnskudd
58	SPM23B	NUMBER	9	0	Nei	Nåværende lånebeløp
59	SPM24A	NUMBER	9	0	Nei	Rente på lån til boliginnskudd
60	SPM24B	NUMBER	9	0	Nei	Avdrag på lån til boliginnskudd
61	RENTAVD2	VARCHAR2	1		Nei	Er beløpet i Spm24b summen av renter og avdrag
62	SPM25A2	NUMBER	9	0	Nei	Månedlig husleie for boligen
63	SPM25B1	VARCHAR2	1		Nei	Inkluderer beløpet oppvarming
64	SPM25B2	VARCHAR2	1		Nei	Inkluderer beløpet lys
65	SPM26A	VARCHAR2	1		Nei	Betalt avgifter utenom husleie
66	SPM26B	NUMBER	9	0	Nei	Avgifter utenom husleie, kr.
67	SPM27A	VARCHAR2	1		Nei	Forsikring innbo, leid bolig?
68	SPM27B	NUMBER	9	0	Nei	Forsikringspremie innbo, leid bolig
69	SPM28A	VARCHAR2	1		Nei	Bekostet vedlikeholdsarbeid
70	SPM28B	NUMBER	9	0	Nei	Bekostet vedlikeholdsarbeid i kr.
71	SPM28C	NUMBER	9	0	Nei	Utført vedlikeholdsarbeid i timer
72	SPM28D	NUMBER	9	0	Nei	Anslått pris ved salg i 1000 kr
73	SPM28E	VARCHAR2	1		Nei	Omfatter anslaget drifts- eller foretningsbygg
74	SPM28F	VARCHAR2	1		Nei	Eier andre boliger
75	SPM29A	VARCHAR2	1		Nei	Inntektsliknet av fri bolig
76	SPM29A2	NUMBER	9	0	Nei	Verdi av fri bolig
77	SPM29B	VARCHAR2	1		Nei	Inntektsliknet av fri strøm og brensel
78	SPM29B2	NUMBER	9	0	Nei	Verdi av fri strøm og brensel
79	BEARB_SPM28C	NUMBER	9	0	Nei	Utregnet verdi av utførte timeverk på eid bolig (bearbeiding, se procedure finnpris)

Tabell 3 Fritidshus

Beskrivelse av Oracle-tabellen: FBUREG.FRITIDSHUS						
Inneholder informasjon om fritidshus						
Kolonner						
Nr.	Kolonne navn	Type	Datalengde	.. hvorav desimaler	Må fylles ut?	Kommentar
1	AARSTALL	NUMBER	4	0	Ja	Årstall for undersøkelsen
2	HUSHOLDNINGSNR	VARCHAR2	4		Ja	Entydig identifikator for husholdningen (sammen med aastall)
3	SPM30A	VARCHAR2	1		Nei	Eier noen i husholdningen hytte eller landsted
4	SPM30B	VARCHAR2	1		Nei	Disponert fritidsbolig
5	SPM31A	VARCHAR2	1		Nei	Har lån til fritidsbolig
6	SPM31B	NUMBER	9	0	Nei	Hvor stort er lånet i 1000 kroner
7	SPM32A	NUMBER	9	0	Nei	Renter på lån til fritidsbolig
8	SPM32B	NUMBER	9	0	Nei	Avdrag på lån til fritidsbolig
9	RENTAVD1	VARCHAR2	1		Nei	Er beløpet i Spm32b summen av renter og avdrag?
10	SPM32C	NUMBER	9	0	Nei	Årlig festeavgift for fritidsbolig
11	KOMAVG01	VARCHAR2	1		Nei	Kan avgiftene spesifiseres
12	SAMLAVG1	NUMBER	9	0	Nei	Samlet avgiftsbeløp til fritidsbolig
13	SAMLAVG6	VARCHAR2	2		Nei	Spesifisering samlede avgiftstyper
14	SAMLAVG7	VARCHAR2	2		Nei	Spesifisering samlede avgiftstyper
15	SAMLAVG8	VARCHAR2	2		Nei	Spesifisering samlede avgiftstyper
16	SAMLAVG9	VARCHAR2	2		Nei	Spesifisering samlede avgiftstyper
17	SAMLAVG10	VARCHAR2	2		Nei	Spesifisering samlede avgiftstyper
18	SAMLAVG11	VARCHAR2	2		Nei	Spesifisering samlede avgiftstyper
19	SAMLAVG12	VARCHAR2	2		Nei	Spesifisering samlede avgiftstyper
20	SAMLAVG13	VARCHAR2	2		Nei	Spesifisering samlede avgiftstyper
21	SPM32D1	NUMBER	9	0	Nei	Årlig vannavgift
22	SPM32D2	NUMBER	9	0	Nei	Årlig kloakkavgift
23	SPM32E	NUMBER	9	0	Nei	Årlig renovasjonsavgift
24	SPM32F	NUMBER	9	0	Nei	Årlig feieavgift
25	SPM32G1	NUMBER	9	0	Nei	Årlige andre avgifter
26	SPM32G2	NUMBER	9	0	Nei	Årlig eiendomsskatt
27	SPM32H	NUMBER	9	0	Nei	Forsikringsprem. innbo, fritidsbolig
28	SPM32I	NUMBER	9	0	Nei	Forsikringsprem. fritidsbolig
29	SPM32J	VARCHAR2	1		Nei	Kan forsikring spesifiseres hver for seg
30	SPM33	VARCHAR2	1		Nei	Reparasjoner på fritidsbolig
31	SPM34A	NUMBER	9	0	Nei	Arbeid utført av andre, fritidshus
32	SPM34B	NUMBER	9	0	Nei	Materialer, egen regning, fritidshus
33	SPM35	VARCHAR2	1		Nei	Reparasjonsutgifter, fritidshus
34	SPM36A	NUMBER	9	0	Nei	Utstyr og tilbehør, fritidshus
35	SPM36B	NUMBER	9	0	Nei	Frakt og arbeidskostnader, fritidshus
36	SPM36C	VARCHAR2	1		Nei	Eier du/dere hytte eller landsted i utlandet
37	SPM37A	VARCHAR2	1		Nei	Leid hytte, hus el. de siste 12 mnd.
38	SPM37B	NUMBER	9	0	Nei	Betalt i leie for hytte, hus mv.



Tabell 4 Pers\_i\_hush

Beskrivelse av Oracle-tabellen: FBUREG.PERS_I_HUSH						
Inneholder informasjon om personer i husholdningen						
Kolonner						
Nr.	Kolonne navn	Type	Datalengde	.. hvorav desimaler	Må fylles ut?	Kommentar
1	AARSTALL	NUMBER	4	0	Ja	Årstall for undersøkelsen
2	HUSHOLDNINGSNR	VARCHAR2	4		Ja	Entydig identifikator for husholdningen (sammen med aastall)
3	REFNR	VARCHAR2	2		Ja	Personens referansenummer
4	FRAREGIS	VARCHAR2	1		Nei	Personen er henta fra DSF
5	NAVNET	VARCHAR2	40		Nei	Personens navn
6	MEDL	VARCHAR2	1		Nei	Tilhører denne personen husholdningen
7	FODTDATO	DATE			Nei	Personens fødselsdato
8	F_NUMMER	VARCHAR2	11		Nei	Personens fødselsnummer
9	ALD	VARCHAR2	3		Nei	Personens alder
10	KJONN	VARCHAR2	1		Nei	Kjønn
11	EKTSTAT	VARCHAR2	1		Nei	Ekteskapelige status, kodeliste KOD_DIV
12	SLEKT	VARCHAR2	2		Nei	Familieforhold, kodeliste KOD_DIV
13	SIV	VARCHAR2	1		Nei	Lever IO i fast parforhold? , kodeliste KOD_DIV
14	ARBEID	VARCHAR2	1		Nei	Utførte arbeid forrige uke
15	ARBORT	VARCHAR2	1		Nei	Borte fra arbeid forrige uke
16	TIMERUKE	VARCHAR2	2		Nei	Timer pr. uke
17	KODENAER	VARCHAR2	2		Nei	Næringskode for personen, kodeliste KOD_NAERING
18	YRKE	VARCHAR2	4		Nei	Hva slags yrke har personen
19	YRKEO	VARCHAR2	40		Nei	Hovedyrke i bedriften
20	ARB_OPPG	VARCHAR2	60		Nei	Viktigste arbeidsoppgaver
21	STILLINGS_TYPE	VARCHAR2	1		Nei	Fast eller midlertidig ansettelse
22	LEDENDE	VARCHAR2	1		Nei	Ledende stillig
23	ANSFORH	VARCHAR2	1		Nei	Ansettelsesforhold
24	IKKEJOBB	VARCHAR2	2		Nei	Betrakter seg som, kodeliste KOD_DIV
25	B_HEFTE00	VARCHAR2	1		Nei	Fører bihefte, kodeliste KOD_DIV
26	FRAFGR01	VARCHAR2	2		Nei	FrafallsgrunnFrafallsgrunn, kodeliste KOD_FRAF_AVG
27	FRAFSP00	VARCHAR2	50		Nei	Spesifisering av annen frafallsgrunn
28	HEFTE00	VARCHAR2	1		Nei	Hvordan gikk det med heftet, kodeliste KOD_DIV
29	B_I_HH	VARCHAR2	1		Nei	Hvordan gikk det med bihefte i hovedhefte, kodeliste KOD_DIV
30	FRAFGR12	VARCHAR2	2		Nei	Hvorfor blir dette frafall, kodeliste KOD_FRAF_AVG
31	SPM1A00	VARCHAR2	2		Nei	Følgende var borte
32	FRAFSP10	VARCHAR2	50		Nei	Spesifisering av annen frafall
33	SPM1B00	VARCHAR2	1		Nei	Hvorfor borte, kodeliste KOD_DIV
34	SPM1C00	VARCHAR2	1		Nei	Finansiering av kost under fravær, kodeliste KOD_DIV
35	SPM61A	VARCHAR2	1		Nei	Skolepenger betalt til
36	SPM61SPS	VARCHAR2	40		Nei	Skolepenger til, spesifisert
37	SPM61B	NUMBER	9	0	Nei	Hvor mye betalt i skolepenger

**Tabell 5 Barnepass**

<b>Beskrivelse av Oracle-tabellen: FBUREG.BARNEPASS</b>						
<b>Inneholder informasjon om pass av barn i husholdningen</b>						
<b>Kolonner</b>						
<b>Nr.</b>	<b>Kolonne navn</b>	<b>Type</b>	<b>Datalengde</b>	<b>.. hvorav desimaler</b>	<b>Må fylles ut?</b>	<b>Kommentar</b>
1	AARSTALL	NUMBER	4	0	Ja	Årstall for undersøkelsen
2	HUSHOLDNINGSNR	VARCHAR2	4		Ja	Entydig identifikator for husholdningen (sammen med aastall)
3	REFNR	VARCHAR2	2		Ja	Barnets ref.nummer i husholdning
4	KODE29	VARCHAR2	3		Ja	Kode for type pass (varenr 901-909)
5	UTGIFT0	NUMBER	9	0	Nei	Beløp (utgift) for pass

**Tabell 6 Bedrift**

<b>Beskrivelse av Oracle-tabellen: FBUREG.BEDRIFT</b>						
<b>Inneholder informasjon om husholdningsmedlemmenes arbeidsplass</b>						
<b>Kolonner</b>						
<b>Nr.</b>	<b>Kolonne navn</b>	<b>Type</b>	<b>Datalengde</b>	<b>.. hvorav desimaler</b>	<b>Må fylles ut?</b>	<b>Kommentar</b>
1	AARSTALL	NUMBER	4	0	Ja	Årstall for undersøkelsen
2	HUSHOLDNINGSNR	VARCHAR2	4		Ja	Entydig identifikator for husholdningen (sammen med aastall)
3	REFNR	VARCHAR2	2		Ja	Husholdningsmedlem
4	BEDNAVN	VARCHAR2	35		Nei	Arbeidstedets navn
5	BEDADRESSE	VARCHAR2	35		Nei	Arbeidstedets adresse
6	BEDPOSTADRESSE	VARCHAR2	35		Nei	Arbeidstedets postadresse
7	BEDTYPE	VARCHAR2	1		Nei	Eierforhold for IOs arbeidsplass, kodeliste KOD_DIV
8	BEDART	VARCHAR2	35		Nei	Hva slags virksomhet drives i bedriften

**Tabell 7 Brensel\_lys**

<b>Beskrivelse av Oracle-tabellen: FBUREG.BRENSEL_LYS</b>						
<b>Inneholder informasjon om utgifter til brensel og lys</b>						
<b>Kolonner</b>						
<b>Nr.</b>	<b>Kolonne navn</b>	<b>Type</b>	<b>Datalengde</b>	<b>.. hvorav desimaler</b>	<b>Må fylles ut?</b>	<b>Kommentar</b>
1	AARSTALL	NUMBER	4	0	Ja	Årstall for undersøkelsen
2	HUSHOLDNINGSNR	VARCHAR2	4		Ja	Entydig identifikator for husholdningen (sammen med aastall)
3	KODE00	VARCHAR2	3		Ja	Kode for type lys, brensel og nettleie
4	SPM380	NUMBER	9	0	Nei	Hvor store utbetalinger de siste 12 månedene
5	SPM39000	NUMBER	9	0	Nei	Hvor store mengder er anskaffet de siste 12

Tabell 8 Eier\_bil

Beskrivelse av Oracle-tabellen: FBUREG.EIER_BIL						
Inneholder informasjon om biler tilknyttet husholdningen						
Kolonner						
Nr.	Kolonne navn	Type	Datalengde	.. hvorav desimaler	Må fylles ut?	Kommentar
1	AARSTALL	NUMBER	4	0	Ja	Årstall for undersøkelsen
2	HUSHOLDNINGSNR	VARCHAR2	4		Ja	Entydig identifikator for husholdningen (sammen med aastall)
3	INT	NUMBER	9	0	Ja	Vilkårlig tall som sammen med refnr,husholdningsnr,aarstall lager unik post
4	REFNR	VARCHAR2	2		Ja	Hvem er bilen registrert på
5	SPM40C	VARCHAR2	1		Nei	Hvordan ble bilen kjøptHvordan ble bilen kjøpt, kodeliste KOD_DIV
6	SPM40D	NUMBER	4	0	Nei	År bilen ble kjøpt (mottatt)
7	SPM40E	VARCHAR2	1		Nei	Kjøpt de siste 12 månedene
8	SPM40F	NUMBER	4	0	Nei	Hvilken årsmodell er den
9	SPM40G	NUMBER	9	0	Nei	Hva kostet bilen
10	SPM40H1	NUMBER	9	0	Nei	Total kjørelenge de siste 12 mnd.
11	SPM40H2	NUMBER	9	0	Nei	Total kjørelenge siden kjøp
12	SPM40I	NUMBER	9	0	Nei	Hvorav yrkesmessig kjøring

Tabell 9 E\_gjenstand

Beskrivelse av Oracle-tabellen: FBUREG.E_GJENSTAND						
Inneholder informasjon om eide gjenstander i husholdningen						
Kolonner						
Nr.	Kolonne navn	Type	Datalengde	.. hvorav desimaler	Må fylles ut?	Kommentar
1	AARSTALL	NUMBER	4	0	Ja	Årstall for undersøkelsen
2	HUSHOLDNINGSNR	VARCHAR2	4		Ja	Entydig identifikator for husholdningen (sammen med aastall)
3	INT	NUMBER	9	0	Ja	Vilkårlig tall som sammen med husholdningsnr,aarstall lager unik post
4	SPM43	VARCHAR2	1		Nei	Eier
5	KODE	VARCHAR2	3		Ja	Varekode, kodeliste KOD_DIV
6	SPM43A	VARCHAR2	1		Nei	Er kjøpt, eller mottatt de siste 12 månedene
7	SPM43B	VARCHAR2	1		Nei	Er kjøpt, eller gave
8	SPM43C	NUMBER	9	0	Nei	Verdi
9	SPM43D	VARCHAR2	20		Nei	Spesifisering

Tabell 10 K\_gjenstand

Beskrivelse av Oracle-tabellen: FBUREG.K_GJENSTAND						
Inneholder informasjon om kjøpte gjenstander						
Kolonner						
Nr.	Kolonne navn	Type	Datalen gde	.. hvorav desimaler	Må fylles ut?	Kommentar
1	AARSTALL	NUMBER	4	0	Ja	Årstall for undersøkelsen
2	HUSHOLDNINGSNR	VARCHAR2	4		Ja	Entydig identifikator for husholdningen (sammen med aastall)
3	INT	NUMBER	9	0	Ja	Vilkårlig tall som sammen med husholdningsnr,aarstall lager unik post
4	SPM45	VARCHAR2	1		Nei	Kjøpt, mottatt
5	RADIO	VARCHAR2	1		Nei	Hva slags utstyr er anskaffet
6	KODE	VARCHAR2	3		Ja	Varekode
7	SPM45A	VARCHAR2	1		Nei	Er kjøpt, eller gave
8	SPM45B	NUMBER	9	0	Nei	Verdi

Tabell 11 S\_gjenstander

Beskrivelse av Oracle-tabellen: FBUREG.S_GJENSTANDER						
Inneholder informasjon om solgte varer						
Kolonner						
Nr.	Kolonne navn	Type	Datalengde	.. hvorav desimaler	Må fylles ut?	Kommentar
1	AARSTALL	NUMBER	4	0	Ja	Årstall for undersøkelsen
2	HUSHOLDNINGSNR	VARCHAR2	4		Ja	Entydig identifikator for husholdningen (sammen med aastall)
3	SPM46A0	VARCHAR2	1		Nei	Solgt, byttet inn
4	KODE08	VARCHAR2	3		Ja	Varekode
5	SPM46B0	NUMBER	9	0	Ja	Verdi

Tabell 12 Utvalg

Beskrivelse av Oracle-tabellen: FBUREG.UTVALG						
Inneholder informasjon om utvalgte husholdninger til Forbruksundersøkelsen						
Kolonner						
Nr.	Kolonne navn	Type	Datalengde	.. hvorav desimaler	Må fylles ut?	Kommentar
1	AARSTALL	NUMBER	4	0	Ja	Årstall for undersøkelsen
2	IO_NUMMER	VARCHAR2	4		Ja	Io_nummer tilsvarende husholdningsnummer
3	KOMMUNENR	VARCHAR2	4		Nei	Hvilken kommune bor husholdningen
4	FORRIGE_IO_NR	VARCHAR2	4		Nei	Hvilket io_nummer hadde husholdningen forrige gang (gjelder panel)
5	FAMILIENR	VARCHAR2	11		Nei	Familienummeret til utvalgspersonen
6	ANT_PERS	NUMBER	2	0	Nei	Hvor mange personer var det i husholdningen ved utvalget
7	F_PERIODE	VARCHAR2	2		Nei	Tildelt føringsperiode
8	F_DATO1	DATE			Nei	Fra hvilken dato skal heftene føres
9	F_DATO2	DATE			Nei	Til hvilken dato skal heftene føres
10	ADRESSE	VARCHAR2	25		Nei	Hva er adressen til IO
11	POSTNR	VARCHAR2	4		Nei	Hva er postnummeret til IO
12	POSTSTED	VARCHAR2	18		Nei	Hvilket er poststedet for IO
13	GATE_GARD	VARCHAR2	5		Nei	Hvilken gate- gårdsnummer har IO
14	HUS_BRUK	VARCHAR2	4		Nei	Hvilket hus' bruksnummer har IO

Tabell 13 Utpers

Beskrivelse av Oracle-tabellen: FBUREG.UTVPERS						
Inneholder informasjon om utvalgte personer til Forbruksundersøkelsen						
Kolonner						
Nr.	Kolonne navn	Type	Datalengde	.. hvorav desimaler	Må fylles ut?	Kommentar
1	IO_NUMMER	VARCHAR2	4		Ja	Io nummer tilsvarende husholdningsnummer
2	AARSTALL	NUMBER	4	0	Ja	Årstall for undersøkelsen
3	REFNR	VARCHAR2	2		Ja	Referansenummeret til denne personen
4	FODSELSNR	VARCHAR2	11		Nei	Fødselsnummeret til personen
5	PERSNAVN	VARCHAR2	40		Nei	Navnet til personen
6	PERSKODE	CHAR	1		Nei	Hvilken kode har denne personen
7	EKTSTATUS	CHAR	1		Nei	Hvilken ekteskapsstatus har personen
8	STATSBORGER	VARCHAR2	3		Nei	Hva slags statsborgerskap har personen
9	ALDER	VARCHAR2	3		Nei	Hvor gammel er personen
10	BHEFTE	CHAR	1		Nei	Skal denne personen føre b-hefte

### 3 Importering av tabeller og metadata fra Oracle databasen.

Applikasjonen "Orautil" er utviklet og forbedret over tid, og brukes bare til å eksportere forbruksdata og metadata. Andre versjoner skal ikke benyttes. Det er kun denne applikasjonen som er oppdatert med alle nye funksjoner og endringer. Denne applikasjonen brukes kun til å eksportere datafiler fra forbruksundersøkelsen og kan ikke gjøre endringer på Oracle tabeller. Det kreves eget brukernavn, passord og type rolle for å kunne bruke applikasjonen. Dette kan man ordne ved å henvende seg til kundestøtte.

Datafiler fra Oracle tabeller blir eksportert til Unix-plattform (figur 3.3) for langtidslagring. En som har god erfaring/ kunnskaper i SQL programmering, SAS og kjennskap til relasjonsdatabaseteknikk, kan gjøre denne jobben ved å bruke SAS mot Oracle databasen. Det kan også brukes andre programmer som kan kommunisere med Oracle databasen. For å lette arbeidet med å eksportere datafiler, er Orautil -applikasjonen utviklet.

Applikasjonen er blitt oppdatert med nye funksjoner og endringer de siste årene, ettersom man oppdaget en del feil og mangler. Applikasjonen inneholder funksjoner som kan brukes til å eksportere data fra Oracle databasen til Unix-maskinen (ASCII format) samt kodelister knyttet til variabler.

Denne applikasjonen kan ikke gjøre endringer på noen Oracle tabeller og kan kjøres helt uavhengig av databaseinstans. Gyldige datatyper i Oracletabellene per i dag er : DATE, CHAR, VARCHAR, VARCHAR2, NUMBER. Tabellkolonner med datatypen RAW, LONG, CLOB etc. støttes ikke.

Vi eksporterer data fra Oracle databasen, samt metadata til de respektive filene. Etter at datafiler er overført til Unix-maskinen, kontrolleres datafilene grundig (figur 3.5). Deretter anonymiseres og krypteres sensitive opplysninger og til slutt beskrives datafilene i DataDok. Datafilene langtidslagres i SSBs arkivsystem. *Navn på datafilene beholdes som det er i Oracle databasen.* Dette er gjort for at man lett skal kunne gå tilbake og finne en bestemt datafil, hvis man finner at det er nødvendig.

Applikasjonen "Orautil" (se side 20), som brukes til å eksportere data fra Oracle tabeller for langtidslagring på Unix, er blitt forbedret etter hvert med nye funksjoner. Det har blitt lagt inn en del nye endringer i applikasjonen, men man merker ikke noe særlig forskjell mellom den tidligere og den nye versjonen av applikasjonen.

Nedenfor har vi beskrevet hvordan denne applikasjonen brukes.

### 3.1 Hvordan komme i gang og bruke Orautil.

Selve applikasjonen ligger på **p:\Forms\Generell\** sammen med installasjonsrutinen **install.bat**. For å installere en snarvei til applikasjonen, dobbeltklikker du på denne filen eller man klikker på Start velger Kjør og fyller ut boksen ved å skrive **p:\Forms\Generell\install.bat** og klikker **OK**.

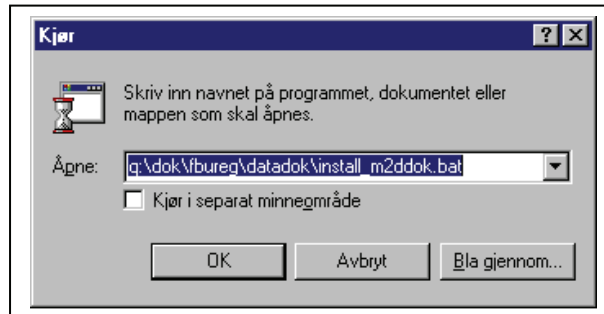

Orautil.Ink

#### 3.1.1 Start av applikasjonen

For å starte applikasjonen dobbeltklikker du på det nye ikonet Orautil. Etter en liten stund kommer påloggingsbildet til databasen opp på skjermen. Logg deg på med riktig brukernavn, passord og databaseinstans. Bildet under viser et eksempel:

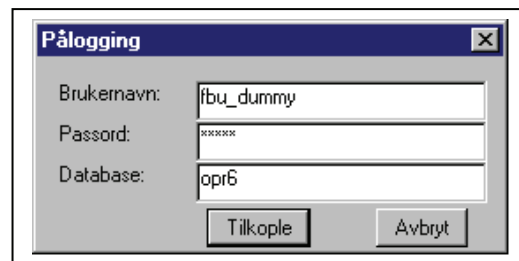

Når påloggingen er ferdig vises følgende bilde:

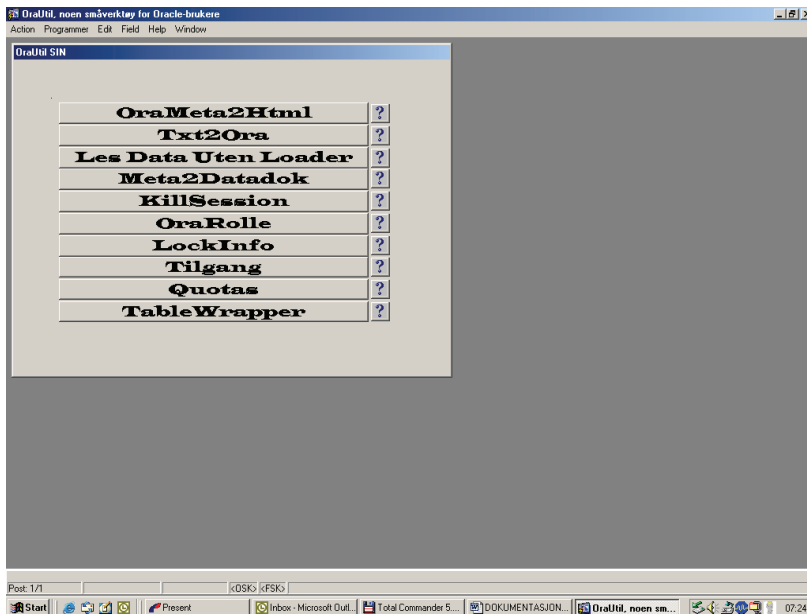

Det er flere muligheter å velge i mellom, ettersom hva man ønsker å gjøre. Klikk på **Meta2Datadok**, så vises følgende bilde:

### 3.1.2 Hovedskjermbildet

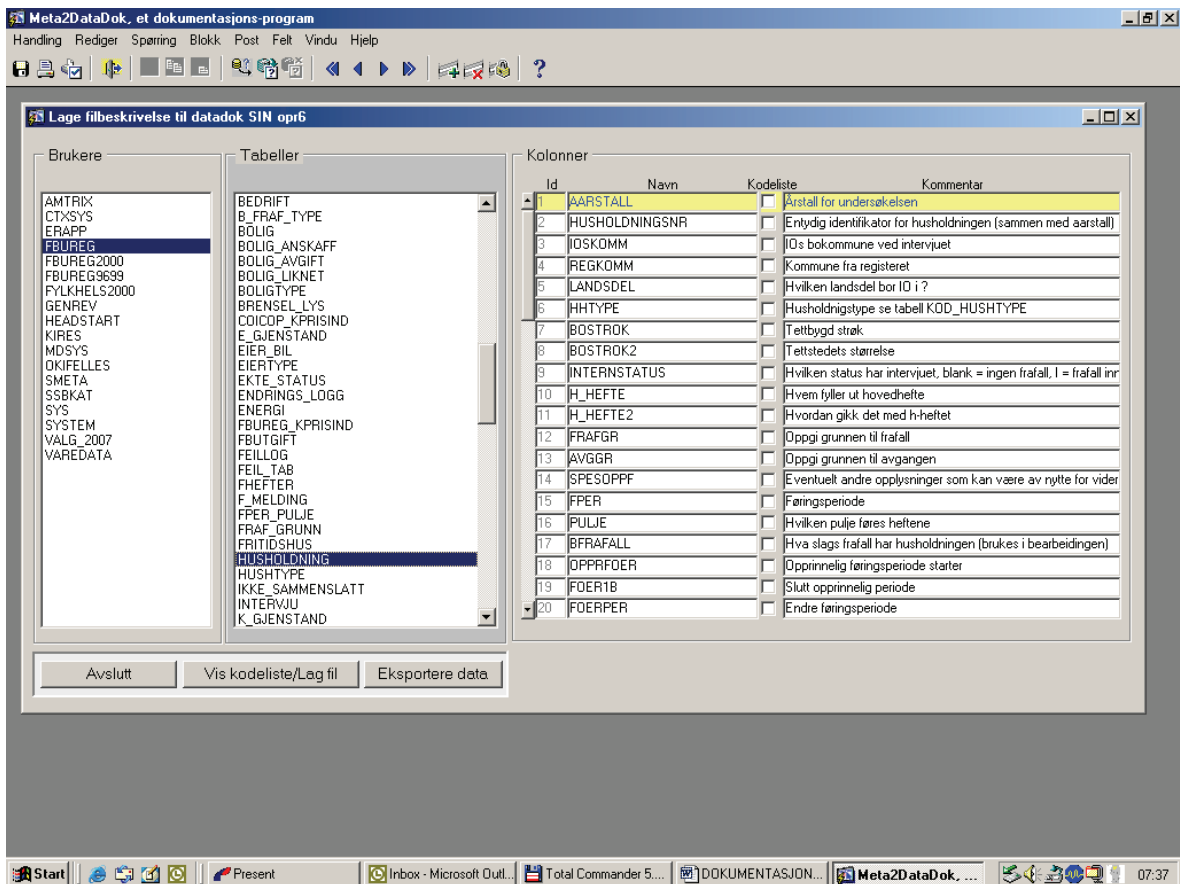



I den venstre kolonnen (Brukere) vises hvilke brukere (tabelleiere) som har tabeller som du kan lese eller skrive til. Brukere som har "offentlige tabeller" vil vises her, eksempel **SBKAT**. Du velger den tabelleier du skal beskrive tabellen til. Etter at du har valgt **Bruker** vil alle brukerens tabeller komme fram i kolonnen **Tabeller**. Velg tabellen som det skal lages beskrivelse av ved å klikke på den. Etter at du har valgt, vil tabellkolonnene vises til høyre i skjermbildet. Hvis det er lagt inn kommentarer i Oracle, vil disse komme fram helt til høyre i skjermbildet (under **kommentarer**).

### 3.1.3 Kodelister

Når du skal koble kodelister til variabelen, haker du av avmerkingsboksen "Kodeliste" for variabelen.

Kolonner			
Id	Navn	Kodeliste	Kommentar
1	AARSTALL	<input type="checkbox"/>	Årstall for undersøkelsen
2	HUSHOLDNINGSNR	<input type="checkbox"/>	Entydig identifikator for husholdningen (sammen m
3	SPM3	<input type="checkbox"/>	Hva slags hustype (kodeliste KOD_DIV)
4	SPM3A	<input type="checkbox"/>	Frittliggende hus av type (Kodeliste KOD_DIV)
5	SPM4	<input type="checkbox"/>	Når ble huset bygget?

Skjermbildet som da kommer frem gir deg 3 valg: lese kodeliste fra en **tekstfil**, hente kodeliste fra **tabell** eller legge inn **manuelt**. Vi skal i denne dokumentasjonen vise alle mulighetene.

#### 3.1.3.1 Kodeliste fra fil

Vi skal for variabelen Bolig.spm3 legge inn en kodeliste som ligger lagret på en ASCII-fil.

Vi starter med å angi filnavnet. I dette tilfellet ligger den på C:\DataDok\ og heter **kode\_spm3.txt**. Filnavnet kan angis direkte i feltet for filnavn eller vi kan bruke knappen

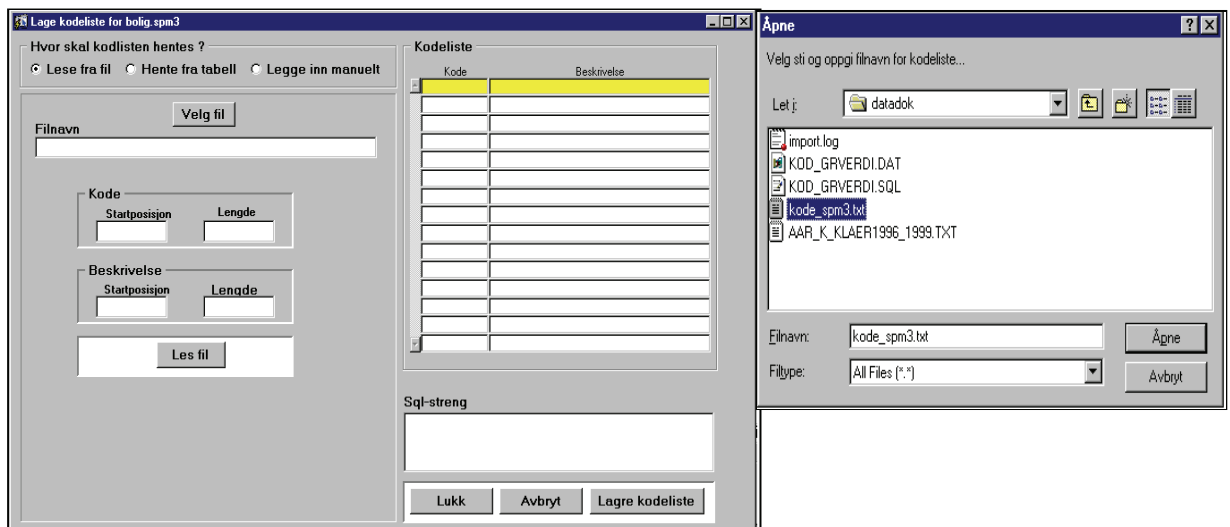

"Velg fil" for å lete i katalogene etter filen.  
Filen som skal leses har 6 poster og er som beskrevet under:

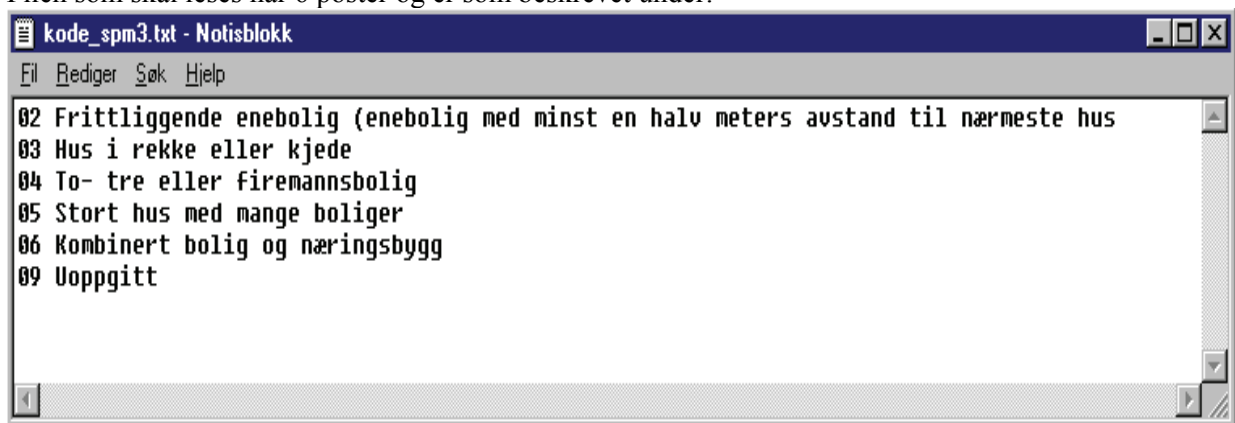

```
02 Frittliggende enebolig (enebolig med minst en halv meters avstand til nærmeste hus)
03 Hus i rekke eller kjede
04 To- tre eller firemannsbolig
05 Stort hus med mange boliger
06 Kombinert bolig og næringsbygg
09 Uoppgitt
```

Vi fyller ut startposisjon og lengde for hver variabel og klikker på knappen "Les fil".  
Når filen er lest blir koder med beskrivelse lagt i listen til høyre i skjermbildet.

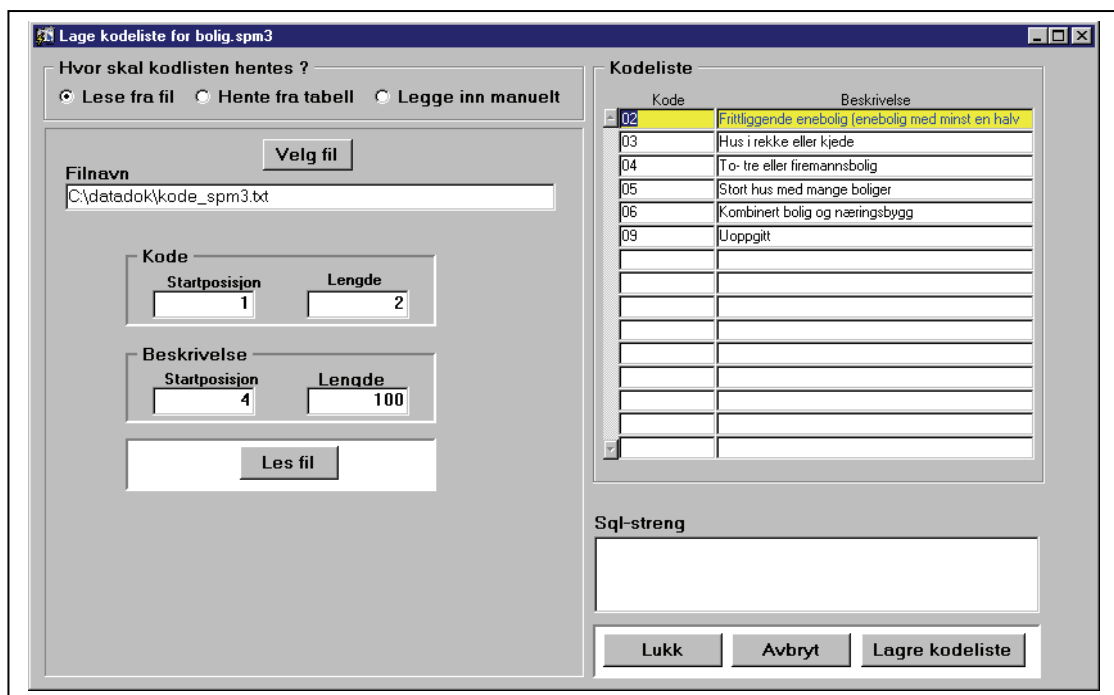

Kode	Beskrivelse
02	Frittliggende enebolig (enebolig med minst en halv
03	Hus i rekke eller kjede
04	To- tre eller firemannsbolig
05	Stort hus med mange boliger
06	Kombinert bolig og næringsbygg
09	Uoppgitt

For å lagre denne kodelisten klikker vi på knappen "Lagre kodeliste" og "Lukk". Vi har nå knyttet denne kodelisten til tabellkolonnen.

For å se på kodelisten som vi har laget, klikker vi på "Vis kodeliste/Lag fil".  
Da vises skjermbildet hvor man kan generere en fil til bruk av DataDok.

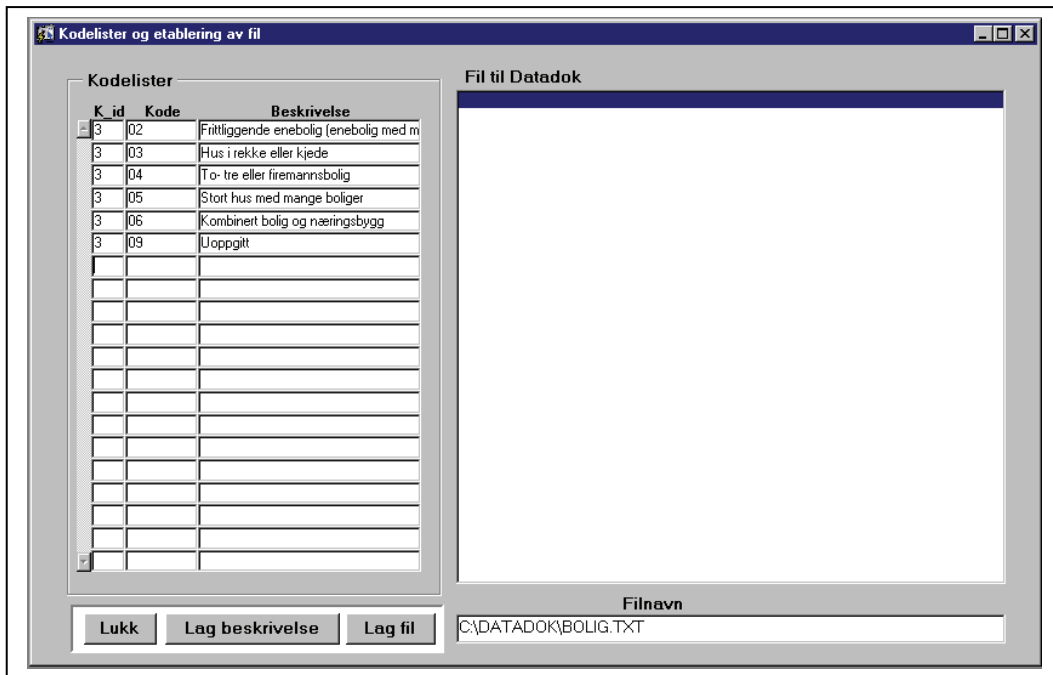

Neste skritt er å koble en kodeliste til kolonnen **spm3A** i **bolig** ved hjelp av en kodeliste som ligger som en databasetabell.

### 3.1.3.2 Kodeliste fra tabell

Vi klikker på "kodeliste" i kolonnen **spm3A** og får igjen valget om hva slags kodeliste.  
Vi velger her radioknappen "Hent fra tabell"



og får opp følgende bilde :

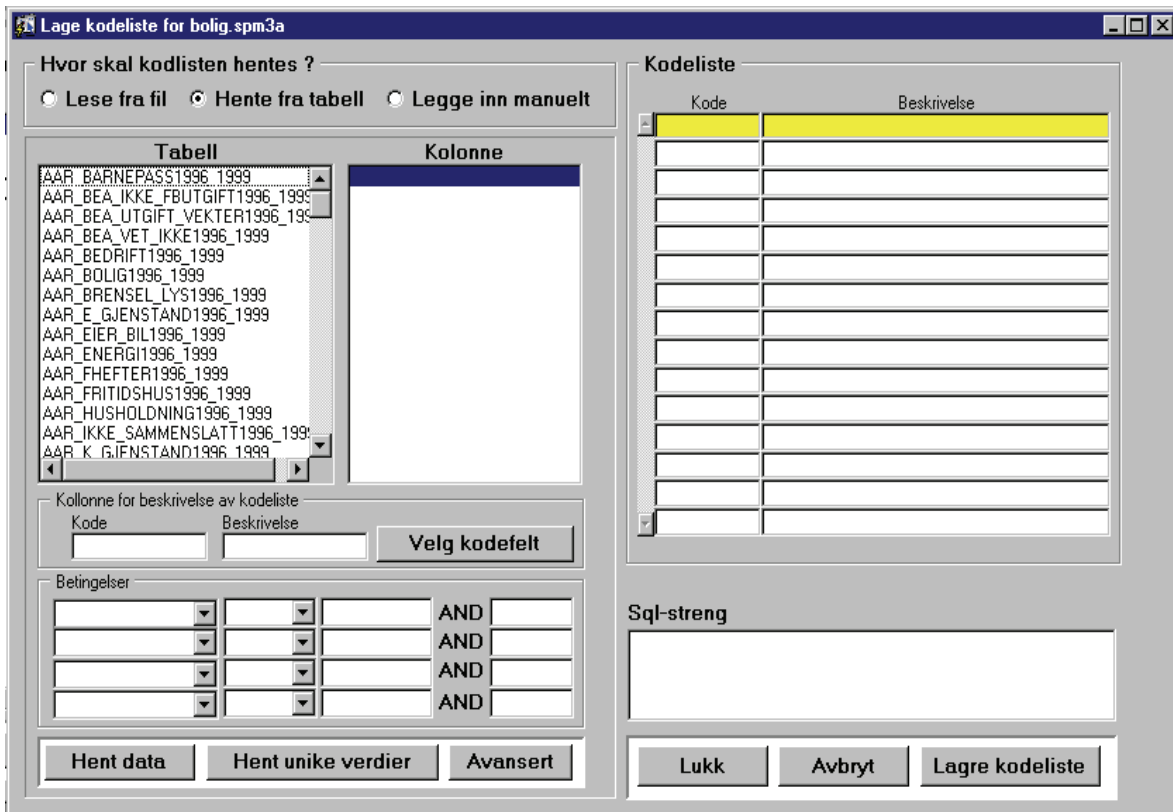

Her vises nå en liste med tabeller. Dette er de samme tabellene som i hovedbildet, men skal nå brukes som datagrunnlag for vår kodeliste. I dette tilfellet ligger kodene i en tabell som heter **"kod\_div"**. Vi velger så tabellen på venstre side av skjermbildet og får opp kolonnene på høyre side. Neste punkt er å angi hvilken kolonne som inneholder kodeverdiene. Dette kan gjøres på 2 måter:

Klikk på kolonnen som inneholder koden slik at den er markert,

- 1) klikk så med høyre musetast eller
- 2) klikk på knappen "Velg kodefelt".

Det samme gjøres så for kolonnen som inneholder beskrivelse av koden.

Hvis vi har valgt feil kolonner og vil legge inn andre, klikk på knappen "Slett kodefelt" og velg på nytt.

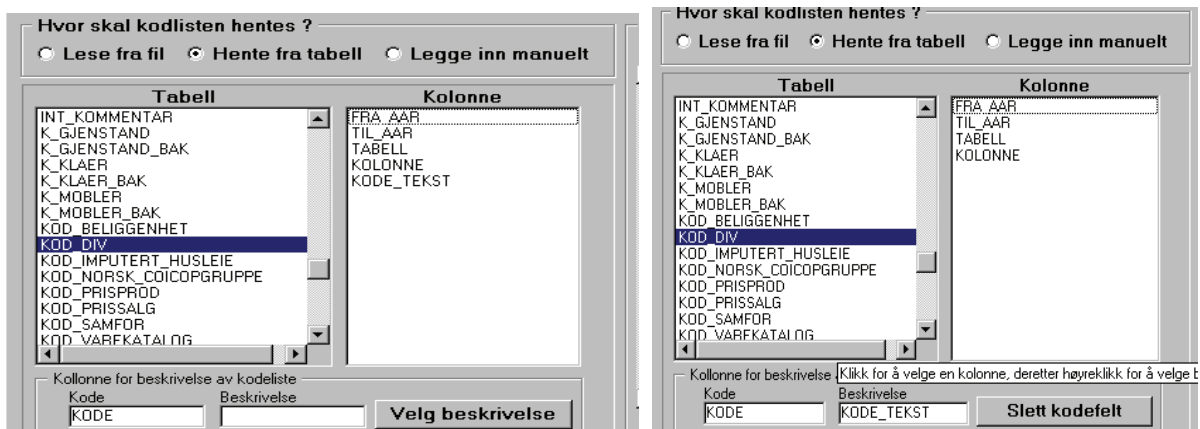

I noen tilfeller er det nødvendig å sette betingelser (filter) på valget i kodelisten. Kodelisten vi skal hente i dette tilfellet, brukes av flere variable og har i tillegg en gyldighetsperiode (Årstall). Vi setter derfor inn betingelsene nederst i skjermbildet.

Kolonner for beskrivelse av kodeliste

Kode	Beskrivelse		
KODE	KODE_TEKST	Slett kodefelt	

Betingelser

FRA_AAR	=	2000	AND	
TABELL	=	BOLIG	AND	
KOLONNE	=	SPM3A	AND	
			AND	

Hent data    Hent unike verdier    Avansert

Etter at eventuelle filtre er satt, klikker vi på knappen "Hent data". Etter en liten stund vil kodelisten vises til høyre i skjermbildet med koden i venstre kolonne og beskrivelsen i høyre.

For å lagre kodelisten klikker vi på "Lagre kodeliste" og deretter på "Lukk".

### 3.1.3.3 Manuell kodeliste

Kodelister som ikke finnes på fil eller i tabell kan skrives manuelt inn i applikasjonen. Vi skal legge inn en liten kodeliste for kolonnen **spm6b** i tabellen vår. Vi klikker i avmerkingsboksen for **spm6b** og velger radioknappen "Legg inn manuelt". For denne kolonnen finnes kun 2 alternativer og disse skriver vi rett inn i feltene, klikker "Lagre kodeliste" og "Lukk".

Kodeliste

Kode	Beskrivelse
1	Ja
2	Nei

### 3.1.3.4 Avansert kodeliste

Vi skal her beskrive hvordan man kan hente ut unike koder for en kolonne og deretter koble disse med en allerede eksisterende kodeliste. Vi velger tabellen Barnepass. Vi skal hente verdier fra kolonnen **kode29**, så vi klikker på "Hente fra tabell", velger tabellen Barnepass og setter **kode29** som kodekolonne. Her trenger vi kun å velge kodefeltet, beskrivelse av koden skal vi hente senere. For å hente verdiene fra tabellen klikker vi på knappen "Hent

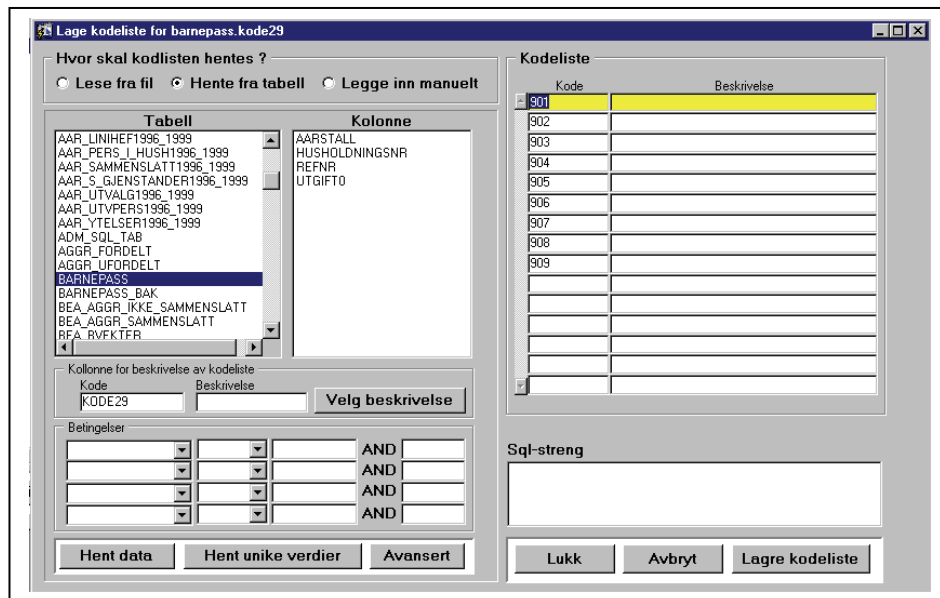

unike verdier". Her får vi opp kodene til høyre i skjermbildet. I store tabeller vil dette ta litt tid. Disse kodene skal vi nå koble med verdier som allerede ligger i en databasetabell og skal hente beskrivelsen til koden.

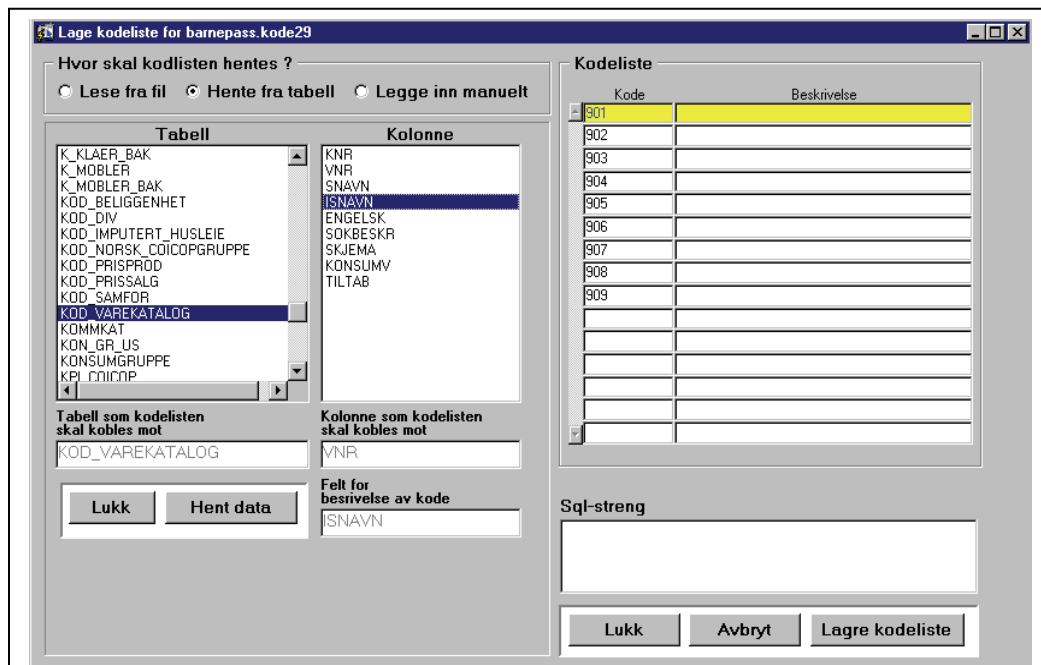

Vi klikker på knappen "Avansert" og kan velge hvilken tabell som skal leses. Vår kodeliste ligger i tabellen "Kod\_varekatalog", kodefeltet er **varenr** og beskrivelsesfeltet heter **isnavn**.

Klikk først på kolonne velger kode, andre klikk velger beskrivelse og tredje klikk blanke feltene. Når kode og beskrivelse er valgt, klikker vi på knappen "Hent data". Feltene til høyre for koden blir fylt ut med beskrivelse av koden. Hvis applikasjonen ikke finner data for koden, blir beskrivelsesfeltet stående blankt (null).

Kodeliste	
Kode	Beskrivelse
901	Barnepass- slektninger/nære kjente
902	Barnepass- hushjelp, praktikant, barnepike
903	Dagmamma
904	Familiebarnehage (kommunal dagmamma)
905	Barnehage (6 timer el mer pr dag)
906	Barnehage (mindre enn 6 timer pr dag)
907	Barnepark
908	Fritidshjem
909	Fritidsordning på skolen/heldagsskole

For å lagre kodelisten, klikker vi på "Lagre kodeliste" og lukk.

### 3.1.4 Fjerne kodeliste.

Hvis vi ønsker å fjerne kodelisten til en variabel, går vi til hovedskjermbildet. Her klikker vi på avkryssningsboksen på den variabelen vi ønsker å fjerne kodelisten for (det må selvfølgelig eksistere en kodeliste for variabelen). Vi får opp følgende meldingsboks:

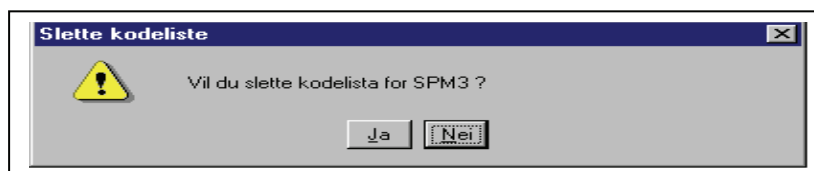

Her velger vi "Ja" og kodelisten forsvinner fra listen og avkryssningsboksen er ikke lenger avmerket.

### 3.1.5 Lagre kodeliste til fil.

Når alle kolonnene har fått nødvendige kodelister, er tiden kommet for å lagre arbeidet vårt. Vi skal nå generere en fil som skal leses inn i DataDok. Fra hovedskjermbildet klikker vi på knappen "Vis kodeliste/Lag fil". På venstre side vises alle kodelistene for tabellen og på høyre side en tom rute. Under den tomme ruten vil applikasjonen

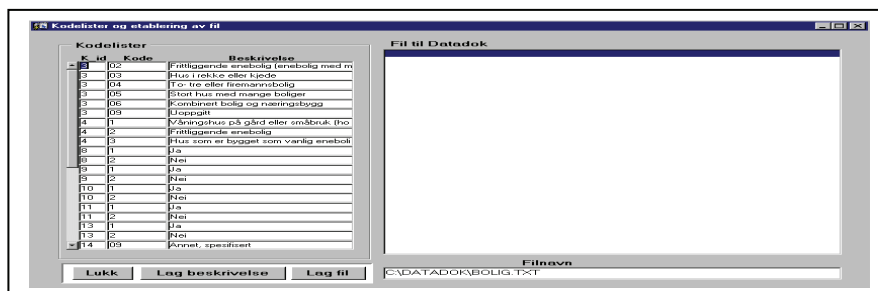

foreslå en katalog og et filnavn

Dette filnavnet kan endres om ønskelig.

Vi klikker på knappen "Lag beskrivelse" og kolonner med kodelister havner i den tomme ruten til høyre.

Nå kan vi sjekke hvordan dataene ser ut før vi genererer fil. Eksportrutinen i DataDok leser en semikolonseparert fil og denne har følgende kolonner:

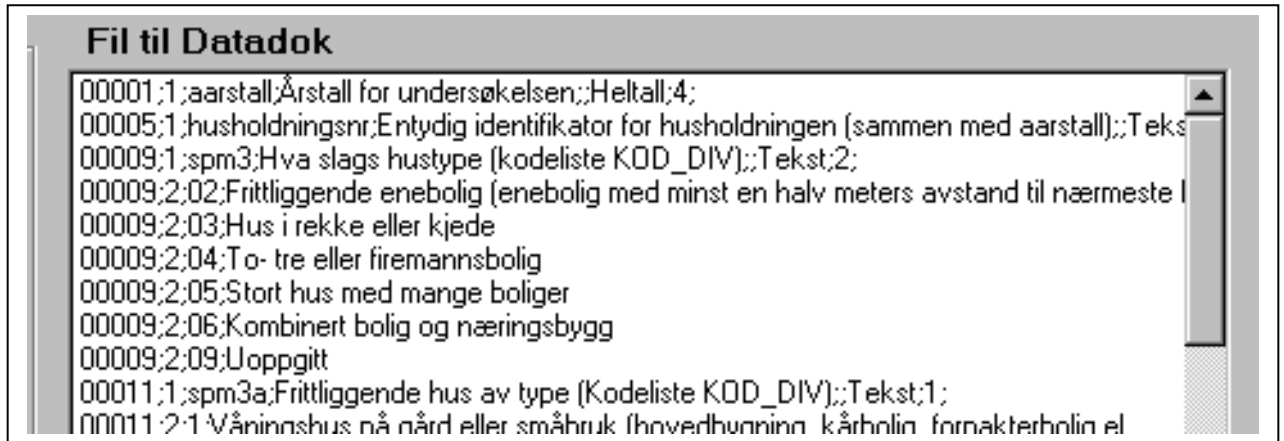

#### For hovedvariable:

Første kolonne:	startposisjonen til variabelen,
Andre kolonne:	1 for variabel, 2 for kodeliste, (kodelisten til variabelen har samme startposisjon som variabelen)
Tredje kolonne:	variabelnavn
Fjerde kolonne:	beskrivelse av variabelen
Femte kolonne:	eventuelt datoformat
Sjette kolonne:	datatype
Sjuende kolonne:	datalengde
Åttende kolonne:	eventuelt antall desimaler

#### For kodelister:

Første kolonne:	startposisjonen til variabel,
Andre kolonne:	2,
Tredje kolonne:	kodeverdi,
Fjerde kolonne:	Beskrivelse av koden

For å lage en fil klikker vi på knappen "Lag fil" og filen genereres til oppgitt katalog.



### 3.1.6 Eksport av data fra Oracle

For å eksportere data fra en tabell, velges først tabellen i hovedskjermbildet (se side 20). Klikk deretter på knappen "Eksportere data" og skjermbildet for eksport av data vises:

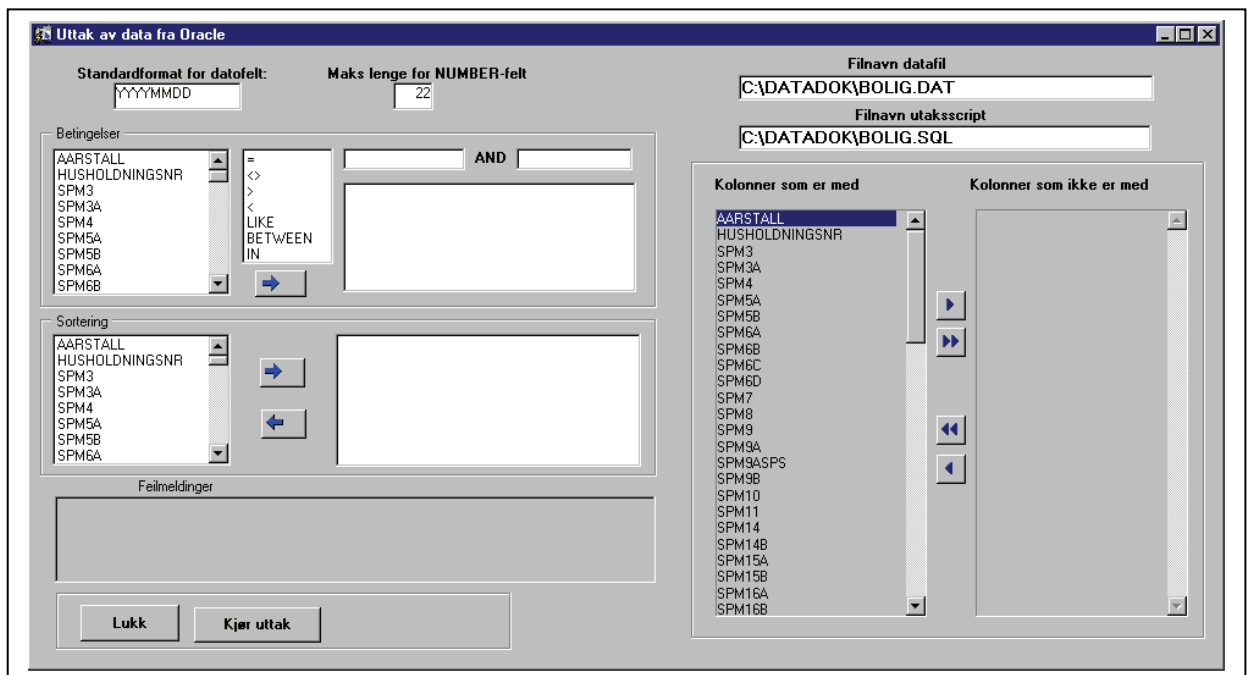

Ved eksport av data er det mulig å sette format på dato, makslengde på number-felt, vanlige betingelser (where-statement) og sortering. Det er i tillegg mulig å begrense antall kolonner som det skal hentes data fra. Det vises her et eksempel på hvordan man kan bruke de forskjellige mulighetene.

#### 3.1.6.1 Sette betingelser for datauttak

Vi ønsker å hente data fra tabellen **bolig** for år 2000 og bare husholdninger med **husholdningsnr** < 0500. Videre ønsker vi dette sortert på **husholdningsnr** og **spm3**. Vi vil bare ta ut kolonnene **aarstall**, **husholdningsnr**, **spm3**, **spm3A** og **spm9**.

Vi starter med å sette betingelser ved å klikke på **aarstall** deretter på "=" og skriver så inn "2000" som vist under. Når feltene er fylt ut klikker du på  og betingelsen havner i boksen til høyre. Gjør det samme med neste betingelse. Hvis vi ønsker å fjerne alle betingelsene, dobbeltklikker vi i den ruten





hvor betingelsene ligger.

### 3.1.6.2 Sortering av datauttak

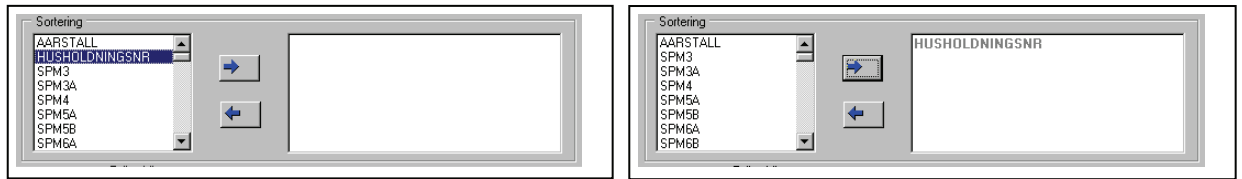
Så skal vi sette opp hvilken rekkefølge vi skal ha data ut (sortering). Vi klikker på



**husholdningsnr** og deretter på . Deretter samme metode på **spm3**.

Neste skritt er å velge bort de kolonnene som ikke skal være med. I dette tilfelle kan det lønne seg å velge bort alle og så velge inn igjen de kolonnene som skal være med. Vi klikker derfor først på  for å velge bort alle kolonnene. Så markerer vi kolonnen **aarstall** og klikker på 

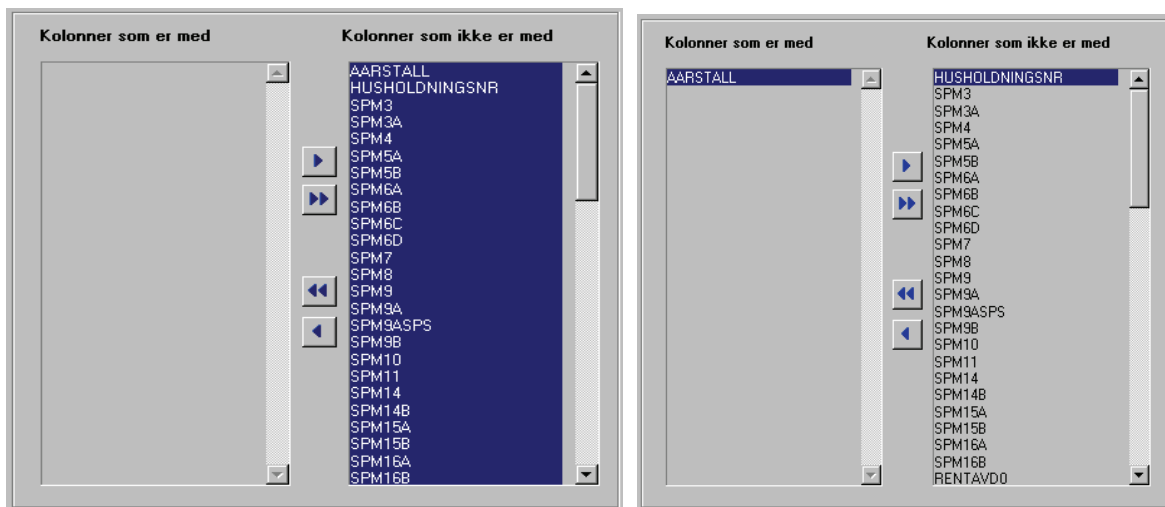

Før vi kjører uttaket skal skjermbildet se ut som under:

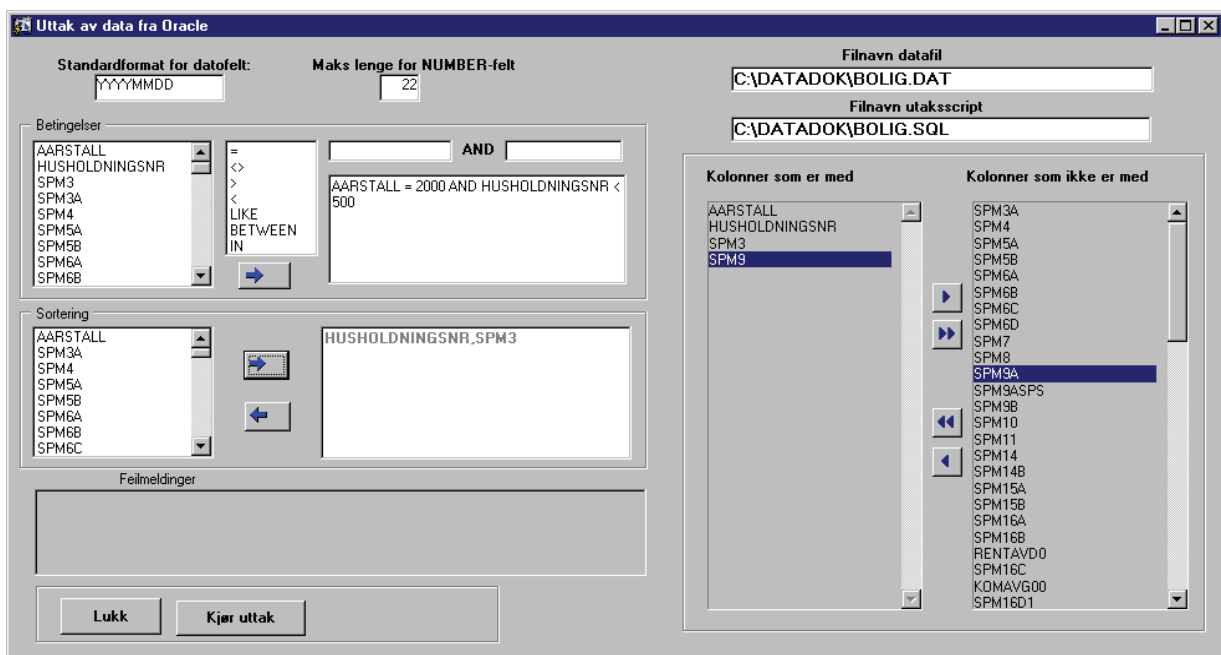

Når betingelser og sortering er satt, klikker vi på knappen

**Kjør uttak**

Applikasjonen teller opp antall poster og viser dette i en meldingsboks. Hvis vi vil fortsette,

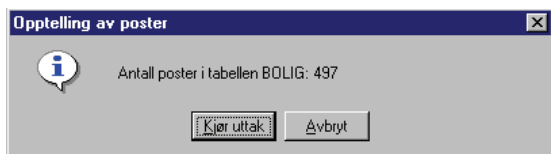

klikker vi på



Applikasjonen lager så et script på grunnlag av databasetabell, eventuelle betingelser og/ eller sorteringer og hvilke kolonner som skal være med. Denne filen er **Filnavn utaksscript**  
Så startes uttaksprogrammet(sqlplus) og datafilen blir lagret på **Filnavn datafil**.

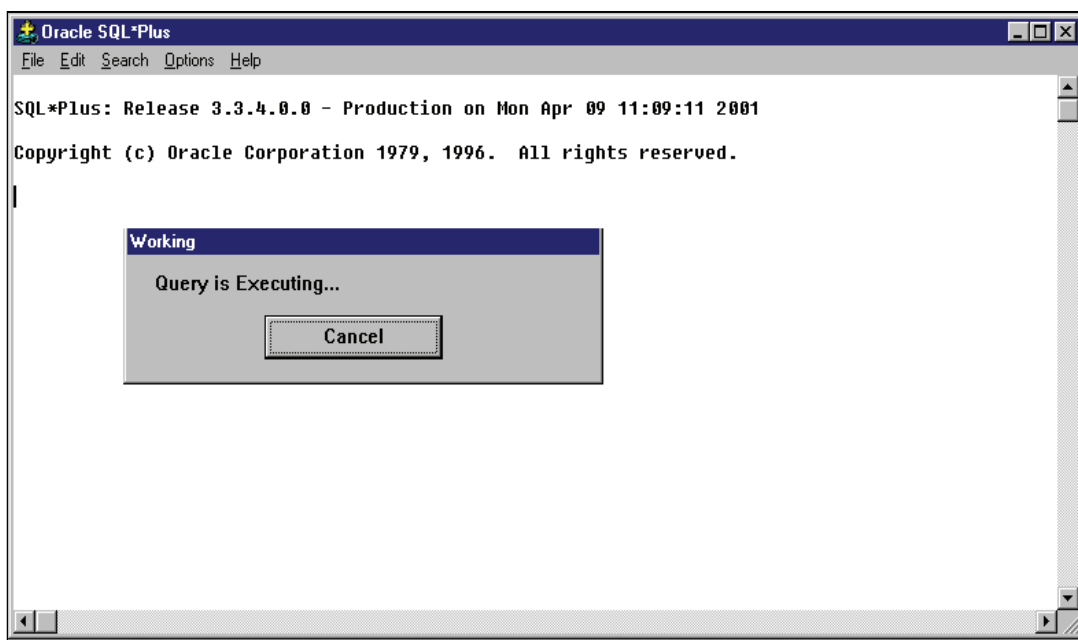
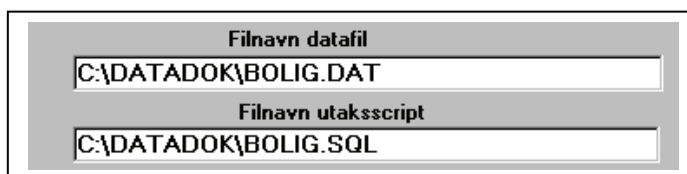

Alle de andre arbeidsrutiner er samlet et sted i Oracle databasen og det er utviklet en rekke applikasjoner for å lette arbeidet for seksjonen. For å se hvilke applikasjoner som finnes i Oracle databasen og hva de brukes til, henvises det til *Systemdokumentasjon 2000/80*.

### 3.1.7 Resultat av eksporteringen.

Når eksporteringsprosessen er ferdig utført (figur 3.1), får vi tre forskjellige type datafiler for hver av tabellene vi eksporterer fra Oracle databasen. Vi får en datafil, en fil med SQL-script og en fil med metadata (klar til innlasting for DataDok). For å gjøre det lettere å forstå hva vi snakker om, viser vi et eksempel på outputen av nedlastingen.

#### Eksempel :

Vi eksporterer data fra tabellen "BARNEPASS" i Oracle databasen ved å bruke ovennevnte applikasjon. Vi får da en datafil (BARNEPASS.DAT) og en fil med SQL-script (BARNEPASS.SQL), som kan brukes til å kontrollere datafilen. Ved å studere SQL-script filen kan vi se opplysninger om navn på tabellen vi henter dataene fra, hvilke variabler, recl., formater, sorteringer og grupperinger osv. Den tredje filen vi får er (BARNEPASS.TXT) som inneholde metadata. Programmet genererer automatisk en semikolon separert fil, som er klar til innlasting (metadata) i Datadok.

#### Eksempel på en datafil :

```
20020035019091710
20010002029052870
2001000202901600
2000000602901500
20000006029090
20000008029054635
20020011029052055
20050011029091400   1
20030012029091500
20000015029091030
20000017029091030
20000029029051960
20000030029053360
20000035029051910
20020035029091710
20000037029051985
20030038029091450
20000046029033700
20000048029051945
20020050029030
20060062029042500   2
20000064029091100
20040069029091500   1
```

#### Eksempel på en SQL-script fil :

```
-- For å unngå "overflow in memory"
SET ARRAYSIZE 1;
-- Antall linjeskift for ny side
SET NEWPAGE 0;
-- Antall tegn mellom kolonnene
SET SPACE 0;
-- Separator tegn for kolonnene
-- Recordlengden på uttaket
SET LINESIZE 23;
```

```

-- Antall linjer pr. side
SET PAGESIZE 0;
-- Programkode-listing i SQL*Plus "on"/"off"
SET ECHO OFF;
-- Liste antall rader returnert "on"/"off"
SET FEEDBACK OFF;
-- Kolonneoverskrift "on"/"off"
SET HEADING OFF;
-- Setter ønsket record-separator
SET RECSEP OFF;
SET RECSEPCHAR ";";
-- Fjern blanke på slutten av linjen "on"/"off"
SET TRIMOUT ON;
-- Fjern blanke på slutten av linjen ved spooling "on"/"off"
SET TRIMSPOOL ON;
-- Tilbakemelding til skjerm "on"/"off"
SET TERMOUT OFF;
-- Vil øke uttakshastigheten ?
SET FLUSH OFF;

```

```

SPOOL C:\DATADOK\BARNEPASS.DAT
COLUMN AARSTALL FORMAT A4;
COLUMN HUSHOLDNINGSNR FORMAT A4;
COLUMN REFNR FORMAT A2;
COLUMN KODE29 FORMAT A3;
COLUMN UTGIFT0 FORMAT A9;
COLUMN OFFPRIV FORMAT A1;

```

```

SELECT
  LTRIM(RTRIM(TO_CHAR(AARSTALL),' '),') AARSTALL
, HUSHOLDNINGSNR
, REFNR
, KODE29
, LTRIM(RTRIM(TO_CHAR(UTGIFT0),' '),') UTGIFT0
, OFFPRIV
FROM FBUREG.BARNEPASS
Order by REFNR, HUSHOLDNINGSNR
;
SPOOL OFF;
EXIT

```

**Eksepel på en TXT-fil (metadata klar til å laste inn i DataDok ):**

```

00001;1;aarstall;Årstall for undersøkelsen;;Heltall;4;
00005;1;husholdningsnr;Entydig identifikator for husholdningen (sammen med aastall);;Tekst;4;
00009;1;refnr;Barnets ref.nummer i husholdning;;;Tekst;2;
00011;1;kode29;Kode for type pass (varenr 901-909);;Tekst;3;
00014;1;utgift0;Beløp (utgift) for pass;;Heltall;9;
00023;1;offpriv;Kode for off/privat ved barnepass siste mnd;;;Tekst;1;

```

Innfila for **Datadok** er på formen :

**Start;Datatype;Variabelnamn;Variabeltekst;evt datoformat;formattype;lengde; evt ant desimal**

## 4 Tabeller/datafiler som eksporteres fra Oracle databasen hvert år.

Dette omfatter datafiler som er anonymisert/ kryptert og er arkivert i arkivsystemet og beskrevet i DataDok.

Etter eksporteringen av alle datafiler sjekkes de grundig for mulige feil som kan skje under eksporteringen av data fra Oracle databasen. For eksempel kan det skje forskyvninger i datafiler under eksporteringen pga. forskjellige dataformater på de to forskjellige plattformene.

Det går stort sett bra fordi det er rettet på mange ting etter erfaringer med selve eksporteringen. Men det anbefales å sjekke datafilene grundig etter eksporteringen. Kjør gjerne Proc Means og Proc Freq og sjekk resultatene grundig. Kjør ut innholdet av datasettene med Proc Contents og kontroller variablene.

Når datafiler er anonymisert og kryptert lagres de i arkivsystemet og beskrives i DataDok. *Vi har laget en oversikt over datafiler og innholdet av disse samt kodelister.* Her kan man se filbeskrivelsenes gyldighets periode dvs. når det har skjedd endringer i datafilene. Adressen på Unix, hvor datafilene er lagret, navn på datafilene, eierseksjon mv.

## 4.1 Filbeskrivelser

### 4.1.1 HUSHOLDNING

```
=====
*
Filbeskrivelser i Statistisk sentralbyrå          09-08-2007 08:46
*
=====
Filbeskrivelse: $FORBRUK/revidert/arkiv/g2001g2005/husholdning
Datatype.....: Produksjonsdata
Beskrivelse
  stamme.....: Data fra forbruksundersøkelsen
  substamme..: Reviderte data
  filklasse..: Husholdning
  generasjon.: Årlig
Gjelder f.o.m generasjon : g2001          t.o.m generasjon: g2005
Opprettet dato: 04-03-2005 av : sin
Endret dato...: 08-JAN-07 av : sin
```

Var.navn	Beskrivelse	Type	Len	D	Pos	Verdiområde
aarstall	Årstall for undersøkelsen	Heltall	4		1	
husholdningsnr	Entydig identifikator for husholdningen	Tekst	4		5	
ioskomm	IOs bokommune ved intervjuet	Tekst	4		9	
regkomm	Kommune fra registeret (BLANK)	Tekst	4		13	
landsdel	Hvilken landsdel bor IO i ? Kodeliste: 1 = Akershus og Oslo 2 = Østlandet ellers 3 = Agder + Rogaland 4 = Vestlandet 5 = Sør + Nord Norge 6 = Nord Norge	Tekst	2		17	
hhtype	Husholdningstype se tabell KOD_HUSHTYPE Kodeliste: 01 = Enslige personer uten barn - 1 person 02 = Enslige personer uten barn - 2 personer 03 = Enslige personer uten barn - 3 personer 04 = Enslige personer uten barn - 4 personer 05 = Enslige personer uten barn - 5 personer 06 = Enslige personer uten barn - 6 personer 07 = Enslige personer uten barn - 7 personer 08 = Enslige personer uten barn - 8 personer 09 = Enslige personer uten barn - 9 personer 10 = Enslige personer uten barn - 10 personer 11 = Enslige personer - Med 1 barn og ingen andre personer 12 = Enslige personer - Med 2 barn og ingen andre personer 13 = Enslige personer - Med 3 barn og ingen andre personer 14 = Enslige personer - Med 4 barn og ingen andre personer 15 = Enslige personer - Med 5 barn og ingen andre personer 16 = Enslige personer - Med 6 barn og ingen andre personer 17 = Enslige personer - Med 7 barn og ingen andre personer 18 = Enslige personer - Med 8 barn og ingen andre personer 19 = Andre husholdninger med 3 personer (enslige med 1 barn + 1 person i tillegg) 20 = Andre husholdninger med 4 personer (enslige med 1 barn + 1 person i tillegg) 21 = Andre husholdninger med 5 personer (enslige med 1 barn + 1 person i tillegg) 22 = Andre husholdninger med 6 personer (enslige med 1 barn + 1 person i tillegg) 23 = Andre husholdninger med 7 personer (enslige med 1 barn + 1 person i tillegg) 24 = Andre husholdninger med 8 personer (enslige med 1 barn + 1 person i tillegg) 25 = Andre husholdninger med 9 personer (enslige med 1 barn + 1 person i tillegg) 26 = Andre husholdninger med 10 personer (enslige med 1 barn + 1 person i tillegg) 27 = Andre husholdninger med 11 personer (enslige med 1 barn + 1 person i tillegg)	Tekst	2		19	

	28 = Andre husholdninger med 12 personer (enslige med 1 barn + 1 person i tillegg)			
	31 = Ektepar uten barn - 2 personer (bare ektepar)			
	32 = Ektepar uten barn - 3 personer (ektepar + 1 person i tillegg)			
	33 = Ektepar uten barn - 4 personer (ektepar + 2 personer i tillegg)			
	34 = Ektepar uten barn - 5 personer (ektepar + 3 personer i tillegg)			
	35 = Ektepar uten barn - 6 personer (ektepar + 4 personer i tillegg)			
	36 = Ektepar uten barn - 7 personer (ektepar + 5 personer i tillegg)			
	37 = Ektepar uten barn - 8 personer (ektepar + 6 personer i tillegg)			
	38 = Ektepar uten barn - 9 personer (ektepar + 7 personer i tillegg)			
	39 = Ektepar uten barn - 10 personer (ektepar + 8 personer i tillegg)			
	40 = Ektepar - Med 9 eller flere barn og ingen andre personer			
	41 = Ektepar - Med 1 barn og ingen andre personer			
	42 = Ektepar - Med 2 barn og ingen andre personer			
	43 = Ektepar - Med 3 barn og ingen andre personer			
	44 = Ektepar - Med 4 barn og ingen andre personer			
	45 = Ektepar - Med 5 barn og ingen andre personer			
	46 = Ektepar - Med 6 barn og ingen andre personer			
	47 = Ektepar - Med 7 barn og ingen andre personer			
	48 = Ektepar - Med 8 barn og ingen andre personer			
	49 = Andre husholdninger med 4 personer (ektepar med 1 barn + 1 person i tillegg)			
	50 = Andre husholdninger med 5 personer (ektepar med barn + personer i tillegg)			
	51 = Andre husholdninger med 6 personer (ektepar med barn + personer i tillegg)			
	52 = Andre husholdninger med 7 personer (ektepar med barn + personer i tillegg)			
	53 = Andre husholdninger med 8 personer (ektepar med barn + personer i tillegg)			
	54 = Andre husholdninger med 9 personer (ektepar med barn + personer i tillegg)			
tillegg	55 = Andre husholdninger med 10 personer (ektepar med barn + personer i tillegg)			
tillegg	56 = Andre husholdninger med 11 personer (ektepar med barn + personer i tillegg)			
tillegg	57 = Andre husholdninger med 12 personer (ektepar med barn + personer i tillegg)			
tillegg	58 = Andre husholdninger med 13 personer (ektepar med barn + personer i tillegg)			
	61 = Husholdninger med flere familiekjerner - 4 personer			
	62 = Husholdninger med flere familiekjerner - 5 personer			
	63 = Husholdninger med flere familiekjerner - 6 personer			
	64 = Husholdninger med flere familiekjerner - 7 personer			
	65 = Husholdninger med flere familiekjerner - 8 personer			
	66 = Husholdninger med flere familiekjerner - 9 personer			
	67 = Husholdninger med flere familiekjerner - 10 personer			
bostrok	Tettbygd strøk	Tekst	1	21
	Kodeliste:			
	1 = Ja			
	2 = Nei			
bostrok2	Tettstedets størrelse	Tekst	1	22
	Kodeliste:			
	1 = <2000			
	2 = 2000-20000			
	3 = 20000-100000			
	4 = >100000			
internstatus	Hvilken status har intervjuet, blank = i	Tekst	1	23
	Kodeliste:			
	A = Frafall på avslutningsintervjuet			
	Blank = Ikke frafall			
	H = Frafall på H-hefte			
	I = Frafall på innledningsintervjuet			
h_hefte	Hvem fyller ut hovedhefte	Tekst	2	24
h_hefte2	Hvordan gikk det med h-heftet	Tekst	1	26
	Kodeliste:			
	1 = Levert til intervjuer			
	2 = Husholdningen sender til SSB			
	3 = Frafall			
fracgr	Oppgi grunnen til frafall	Tekst	2	27
	Kodeliste:			
	11 = Ikke tid			
	12 = Husholdningen ønsker ikke å delta			
	13 = Deltar ikke av prinsipp			
	23 = Sykdom/dødsfall i husholdningens familie			



	24 = Språkproblemer			
	31 = Midlertidig fravær pga. skolegang/arbeid			
	32 = Midlertidig fravær pga. ferie el.			
	33 = Finner ikke adressen/boligen			
	34 = Ikke telefon/ for kostbart/ for lang reise			
	35 = Husholdningen ikke å treffe av andre årsaker			
	41 = Andre frafallsgrunner			
avggr	Oppgi grunnen til avgangen	Tekst	2	29
	Kodeliste:			
	91 = Trekkpersonen er død			
	92 = Trekkpersonen er bosatt i utlandet i minst 6 md..			
	93 = Trekkpersonen er på institusjon			
spesoppf	Eventuelt andre opplysninger som kan vær	Tekst	60	31
fper	Føringsperiode	Tekst	2	91
	Kodeliste:			
	01 = 01/01-14/01			
	02 = 15/01-28/01			
	03 = 29/01-11/02			
	04 = 12/02-25/02			
	05 = 26/02-11/03			
	06 = 12/03-25/03			
	07 = 26/03-08/04			
	08 = 09/04-22/04			
	09 = 23/04-06/05			
	10 = 07/05-20/05			
	11 = 21/05-03/06			
	12 = 04/06-17/06			
	13 = 18/06-01/07			
	14 = 02/07-15/07			
	15 = 16/07-29/07			
	16 = 30/07-12/08			
	17 = 13/08-26/08			
	18 = 27/08-09/09			
	19 = 10/09-23/09			
	20 = 24/09-07/10			
	21 = 08/10-21/10			
	22 = 22/10-04/11			
	23 = 05/11-18/11			
	24 = 19/11-02/12			
	25 = 03/12-16/12			
	26 = 17/12-31/12			
pulje	Hvilken pulje føres heftene	Tekst	1	93
	Kodeliste:			
	01 = Fper 01-04			
	02 = Fper 05-08			
	03 = Fper 09-12			
	04 = Fper 13-16			
	05 = Fper 17-20			
	06 = Fper 21-24			
	07 = Fper 25-26			
bfracfall	Hva slags frafall har husholdningen (bru	Tekst	1	94
	Kodeliste:			
	1 = Ikke noe frafall			
	3 = Frafall på intervju eller H-hefte			
	4 = Totalt frafall			
	5 = Avgang			
opprfoer	Opprinnelig føringsperiode starter	(åå)ååmmdd	8	95 ÅÅÅÅMMDD
foer1b	Slutt opprinnelig periode	(åå)ååmmdd	8	103 ÅÅÅÅMMDD
foerper	Endre føringsperiode	Tekst	1	111
	Kodeliste:			
	1 = Ingen endring av føringsperioden			
	2 = Endring av føringsperioden			
nyfoerp	Endret føringsperiode starter	(åå)ååmmdd	8	112 ÅÅÅÅMMDD
foer2b	Slutt endret periode	(åå)ååmmdd	8	120 ÅÅÅÅMMDD
anthhmed	Antall medlemmer i husholdningen?	Heltall	2	128
antbarn	Antall barn med tilsyn	Tekst	2	130
heftela	Fått, fisket el. mat	Tekst	1	132
	Kodeliste:			
	1 = Ja			
	2 = Nei			
heftelb	Ført mat som er fått, fisket fisk	Tekst	1	133
	Kodeliste:			
	1 = Ja			
	2 = Nei			
hefte2a	Fått eller dyrket mat	Tekst	1	134

	Kodeliste: 1 = Ja 2 = Nei			
hefte2b	Ført mat som er fått, fisket el. i hefte	Tekst	1	135
	Kodeliste: 1 = Ja 2 = Nei			
spm1	Har vært borte i føringsperioden	Tekst	1	136
	Kodeliste: 1 = Ja 2 = Nei			
spm2	Har hatt fast kost i husholdningen	Tekst	1	137
	Kodeliste: 1 = Ja 2 = Nei			
spm2a	Personer 16 år og over	Tekst	2	138
spm2b	Barn under 16 år	Tekst	2	140
spm40a	Eier privat bil	Tekst	1	142
	Kodeliste: 1 = Ja 2 = Nei			
spm40_1	Hvor mange biler	Tekst	1	143
spm41a	Solgt eller byttet inn bil	Tekst	1	144
	Kodeliste: 1 = Ja, solgt 2 = Ja, byttet inn 3 = Ja, både solgt og byttet inn 4 = Nei 8 = Nekter å svare 9 = Vet ikke			
spm41b	Antall biler solgt/byttet inn	Tekst	1	145
spm41c0	Hva ble bilen solgt for mv.	Heltall	9	146
spm41c1	Hva ble bilen solgt for mv.	Heltall	9	155
spm41c2	Hva ble bilen solgt for mv.	Heltall	9	164
spm41c3	Hva ble bilen solgt for mv.	Heltall	9	173
spm41c4	Hva ble bilen solgt for mv.	Heltall	9	182
spm41c5	Hva ble bilen solgt for mv.	Heltall	9	191
spm41c6	Hva ble bilen solgt for mv.	Heltall	9	200
spm42a	Tjenestebil til privat kjøring	Tekst	1	209
	Kodeliste: 1 = Ja 2 = Nei 8 = Nekter å svare 9 = Vet ikke			
spm42b	Samlet kjørelengde, tjenestebil	Heltall	9	210
spm47	Har mottatt innbo som gave, arv eller ge	Tekst	1	219
	Kodeliste: 1 = Ja 2 = Nei 8 = Nekter å svare 9 = Vet ikke			
spm50	Utgifter til selskapsreiser	Tekst	1	220
	Kodeliste: 1 = Ja 2 = Nei 8 = Nekter å svare 9 = Vet ikke			
spm51a	Verdi av kjøpte utenlandsreiser	Heltall	9	221
spm51b	Verdi av kjøpte innenlandsreiser	Heltall	9	230
spm52	Fått selskapsreise	Tekst	1	239
	Kodeliste: 1 = Ja 2 = Nei 8 = Nekter å svare 9 = Vet ikke			
spm53a	Verdi av mottatt utenlandsreiser	Heltall	9	240
spm53b	Verdi av mottatt innenlandsreiser	Heltall	9	249
spm54a	Fri reise til og fra arbeidssted	Tekst	1	258
	Kodeliste: 1 = Ja 2 = Nei 8 = Nekter å svare 9 = Vet ikke			
spm54avr	Verdi av fri arbeidsreise	Heltall	9	259
spm54b	Fri annen reise	Tekst	1	268

	Kodeliste:			
	1 = Ja			
	2 = Nei			
	8 = Nekter å svare			
	9 = Vet ikke			
spm54bvr	Verdi av fri reise	Heltall	9	269
spm54c	Penger til vernepliktig/sivilarb	Tekst	1	278
	Kodeliste:			
	1 = Ja			
	2 = Nei			
	8 = Nekter å svare			
	9 = Vet ikke			
spm57	Barn tilsyn av andre	Tekst	1	279
	Kodeliste:			
	1 = Ja			
	2 = Nei			
	8 = Nekter å svare			
	9 = Vet ikke			
spm59	Har betalt skolepenger	Tekst	1	280
	Kodeliste:			
	1 = Ja			
	2 = Nei			
	8 = Nekter å svare			
	9 = Vet ikke			
spm70	Betalt livs/pensjonsforsikring	Tekst	1	281
	Kodeliste:			
	1 = Ja			
	2 = Nei			
	8 = Nekter å svare			
	9 = Vet ikke			
spm71	Hvor mye betalt i livs/pensj.forsikring	Heltall	5	282
bearb_spm42c	Inneholder beregning av verdi på kjørte	Heltall	9	287
ofaktor	Hvilken oppblåsningsfaktor har husholdni	Desimaltall	6 2	296
rfaktor	Hvilken reduksjonsfaktor har husholdning	Desimaltall	6 2	303
fracf_vekt	Hvilken frafallsvekt har husholdningen (	Desimaltall	10 2	310
fracf_gruppe	Hvilken frafallsgruppe tilhører husholdn	Tekst	3	321
forbruksutgift	Årlig utgift til forbruk for denne husho	Heltall	9	324
skjema_id	Entydig identifikator for skjemaet (CAI)	Heltall	6	333

## 4.1.2 BOLIG

```

=====
Filbeskrivelser i Statistisk sentralbyrå          09-08-2007 08:41
=====
Filbeskrivelse: $FORBRUK/revidert/arkiv/g2000g2005/bolig
Datatype.....: Produksjonsdata
Beskrivelse
  stamme.....: Data fra forbruksundersøkelsen
  substamme..: Reviderte data
  filklasse..: Bolig
  generasjon.: Årlig
Gjelder f.o.m generasjon : g2000          t.o.m generasjon: g2005
Opprettet dato: 21-06-2001 av : sin
Endret dato...: 08-JAN-07 av : sin

```

Var.navn	Beskrivelse	Type	Len	D	Pos	Verdiområde
aarstall	Årstall for undersøkelsen	Heltall	4		1	
husholdningsnr	Entydig identifikator for husholdningen	Tekst	4		5	
spm3	Hva slags hustype (kodeliste KOD_DIV)	Tekst	2		9	
	Kodeliste:					
	02 = Frittliggende hus					
	03 = Rekke- og kjedehus					
	04 = To-, tre- firemannsbolig					
	05 = Store hus med mange boliger					
	06 = Kombinert bolig- og næringsbygg					
	08 = Nekter å svare					
	09 = Vet ikke					
spm3a	Frittliggende hus av type (Kodeliste KOD	Tekst	1		11	
	Kodeliste:					
	1 = Våningshus på gård eller småbruk (hovedbygning, kårbolig .....					
	2 = Frittliggende enebolig					
	3 = Hus som er bygget som vanlig enebolig, men ekstra bolig innredet i kjeller .....					
spm4	Når ble huset bygget?	Heltall	4		12	
spm5a	Boligens samlede netto boligflate	Heltall	4		16	
spm5b	Hvor mange beboelsesrom i boligen	Heltall	4		20	
spm6a	Kjøkken på 6m eller mer	Tekst	1		24	
	Kodeliste:					
	1 = Ja					
	= Nei					
spm6b	Har boligen vannklosett	Tekst	1		25	
	Kodeliste:					
	1 = Ja					
	= Nei					
spm6c	Har boligen bad/dusj	Tekst	1		26	
	Kodeliste:					
	1 = Ja					
	= Nei					
spm6d	Har boligen sentralvarmeanlegg	Tekst	1		27	
	Kodeliste:					
	1 = Ja					
	= Nei					
spm7	Flyttet inn i boligen	Heltall	4		28	
spm8	Eier/leier garasje/carport	Tekst	1		32	
	Kodeliste:					
	1 = Ja					
	= Nei					
spm9	Eierforhold til boligen, (kodeliste KOD_	Tekst	2		33	
	Kodeliste:					
	01 = Eier boligen selv					
	02 = Eier boligen gjennom sameie					
	03 = Eier boligen gjennom borettslag eller boligaksjeselskap					
	04 = Leier boligen eller disponerer leiligheten på annen måte					
	08 = Nekter å svare					
	09 = Vet ikke					
spm9a	Leieform	Tekst	1		35	
	Kodeliste:					
	1 = Leieboer med innskudd					
	2 = Leieboer uten innskudd					
	3 = Leier tjenestebolig, forpakterbolig, vaktmesterbolig o.l.					
	4 = Leier trygdebolig, selveierbolig, aldersbolig					
	5 = Leier kårbolig					
	6 = Framleie eller lån av bolig					

	7 = Annen leieform - spesifisert i SPM9ASPS			
spm9asps	Leieform spesifisert	Tekst	40	36
spm9b	Møbleringstype ved leie	Tekst	1	76
	Kodeliste:			
	1 = Møblert			
	2 = Umøblert			
	3 = Delvis møblert			
spm10	Boligen liknet ved siste skattelikning (	Tekst	1	77
	Kodeliste:			
	1 = Prosentliknet			
	2 = Regnskapsliknet			
	9 = Vet ikke			
spm11	Årlig brutto husleieverdi	Heltall	9	78
spm14	Er boligen bygget, kjøpt el. likn. (Kodel	Tekst	1	87
	Kodeliste:			
	1 = Bygget selv			
	2 = Kjøpt			
	3 = Overtatt boligen vederlagsfritt			
	9 = Vet ikke			
spm14b	Boligens anskaffelsespris	Heltall	9	88
spm15a	Har boliglån	Tekst	1	97
	Kodeliste:			
	1 = Har boliglån			
	2 = Har ikke boliglån			
	8 = Nekter å svare			
	9 = Vet ikke			
spm15b	Størrelse gjenstående lån	Heltall	9	98
spm16a	Årlige renter på boligen	Heltall	9	107
spm16b	Årlige avdrag på boligen	Heltall	9	116
rentavd0	Er beløpet i Spm16b summen av renter og	Tekst	1	125
	Kodeliste:			
	1 = Ja			
	= Nei			
spm16c	Årlig festeavgift	Heltall	9	126
komavg00	Kan avgiftene spesifiseres	Tekst	1	135
	Kodeliste:			
	1 = Boligutgiftene kan spesifiseres			
	2 = Boligutgiftene kan ikke spesifiseres			
	8 = Nekter å svare			
	9 = Vet ikke			
spm16d1	Årlig vannavgift	Heltall	9	136
spm16d2	Årlig kloakkavgift	Heltall	9	145
spm16e	Årlig renovasjonsavgift	Heltall	9	154
spm16f	Årlig feieavgift	Heltall	9	163
spm16f2	Årlig eiendomsskatt	Heltall	9	172
spm16g	Årlige andre avgifter	Heltall	9	181
samlavg0	Samlet avgiftsbeløp	Heltall	9	190
	Kodeliste:			
	2 = Renovasjonsavgift			
	3 = Feieravgift			
	5 = Vannavgift			
	6 = Kloakkavgift			
	7 = Eiendomsavgift			
	8 = Andre avgifter			
	9 = Vet ikke			
samlavg2	Spesifisering samlede avgiftstyper	Tekst	2	199
	Kodeliste:			
	2 = Renovasjonsavgift			
	3 = Feieravgift			
	5 = Vannavgift			
	6 = Kloakkavgift			
	7 = Eiendomsavgift			
	8 = Andre avgifter			
	9 = Vet ikke			
samlavg3	Spesifisering samlede avgiftstyper	Tekst	2	201
	Kodeliste:			
	2 = Renovasjonsavgift			
	3 = Feieravgift			
	5 = Vannavgift			
	6 = Kloakkavgift			
	7 = Eiendomsavgift			
	8 = Andre avgifter			
	9 = Vet ikke			
samlavg4	Spesifisering samlede avgiftstyper	Tekst	2	203
	Kodeliste:			

	2 = Renovasjonsavgift 3 = Feieravgift 5 = Vannavgift 6 = Kloakkavgift 7 = Eiendomsavgift 8 = Andre avgifter 9 = Vet ikke			
samlavg5	Spesifisering samlede avgiftstyper Kodeliste: 2 = Renovasjonsavgift 3 = Feieravgift 5 = Vannavgift 6 = Kloakkavgift 7 = Eiendomsavgift 8 = Andre avgifter 9 = Vet ikke	Tekst	2	205
samlavg6	Spesifisering samlede avgiftstyper Kodeliste: 2 = Renovasjonsavgift 3 = Feieravgift 5 = Vannavgift 6 = Kloakkavgift 7 = Eiendomsavgift 8 = Andre avgifter 9 = Vet ikke	Tekst	2	207
samlavg7	Spesifisering samlede avgiftstyper Kodeliste: 2 = Renovasjonsavgift 3 = Feieravgift 5 = Vannavgift 6 = Kloakkavgift 7 = Eiendomsavgift 8 = Andre avgifter 9 = Vet ikke	Tekst	2	209
samlavg8	Spesifisering samlede avgiftstyper Kodeliste: 2 = Renovasjonsavgift 3 = Feieravgift 5 = Vannavgift 6 = Kloakkavgift 7 = Eiendomsavgift 8 = Andre avgifter 9 = Vet ikke	Tekst	2	211
samlavg9	Spesifisering samlede avgiftstyper Kodeliste: 2 = Renovasjonsavgift 3 = Feieravgift 5 = Vannavgift 6 = Kloakkavgift 7 = Eiendomsavgift 8 = Andre avgifter 9 = Vet ikke	Tekst	2	213
spm16h	Årlig forsikringspremie, innbo	Heltall	9	215
spm16i	Årlig forsikringspremie, bolig	Heltall	9	224
spm16ib	Omfatter premien driftsbygning Kodeliste: 1 = Ja 2 = Nei	Tekst	1	233
spm16ia	Kan ikke spesifiseres hver for seg Kodeliste: 1 = Ja = Nei	Tekst	1	234
spm17	Reparasjons- og vedlikeholdsutgifter Kodeliste: 1 = Ja 2 = Nei 8 = Nekter å svare 9 = Vet ikke	Tekst	1	235
spm18a	Arbeid utført av andre	Heltall	9	236
spm18b	Materialer kjøpt, egen regning	Heltall	9	245
spm19	Utgifter til reparasjoner Kodeliste: 1 = Ja 2 = Nei 8 = Nekter å svare	Tekst	1	254

	9 = Vet ikke			
spm20a	Utstyr og tilbehør i kr.	Heltall	9	255
spm20b	Frakt og arbeidskostnader	Heltall	9	264
spm21	Har betalt innskudd, aksje, arv mv. Kodeliste:	Tekst	1	273
	1 = Har betalt innskudd			
	2 = Overtatt vederlagsfritt			
	8 = Nekter å svare			
	9 = Vet ikke			
spm22a	Hva er betalt ialt i innskudd	Heltall	9	274
spm22b	Hva ville innskuddet vært ved kjøp	Heltall	9	283
spm23a	Lån til boliginnskudd Kodeliste:	Tekst	1	292
	1 = Ja			
	2 = Nei			
spm23b	Nåværende lånebeløp	Heltall	9	293
spm24a	Rente på lån til boliginnskudd	Heltall	9	302
spm24b	Avdrag på lån til boliginnskudd	Heltall	9	311
rentavd2	Er beløpet i Spm24b summen av renter og Kodeliste:	Tekst	1	320
	1 = Ja			
	= Nei			
spm25a2	Månedlig husleie for boligen	Heltall	9	321
spm25b1	Inkluderer beløpet oppvarming Kodeliste:	Tekst	1	330
	1 = Ja			
	2 = Nei			
spm25b2	Inkluderer beløpet lys Kodeliste:	Tekst	1	331
	1 = Ja			
	2 = Nei			
spm26a	Betalt avgifter utenom husleie Kodeliste:	Tekst	1	332
	1 = Ja			
	2 = Nei			
spm26b	Avgifter utenom husleie, kr.	Heltall	9	333
spm27a	Forsikring innbo, leid bolig? Kodeliste:	Tekst	1	342
	1 = Ja			
	2 = Nei			
	9 = Vet ikke			
spm27b	Forsikringspremie innbo, leid bolig	Heltall	9	343
spm28a	Bekostet vedlikeholdsarbeid Kodeliste:	Tekst	1	352
	1 = Ja			
	2 = Nei			
spm28b	Bekostet vedlikeholdsarbeid i kr.	Heltall	9	353
spm28c	Utført vedlikeholdsarbeid i timer	Heltall	9	362
spm28d	Anslått pris ved salg i 1000 kr	Heltall	9	371
spm28e	Omfatter anslaget drifts- eller foretning Kodeliste:	Tekst	1	380
	1 = Ja			
	2 = Nei			
spm28f	Eier andre boliger Kodeliste:	Tekst	1	381
	1 = Ja			
	2 = Nei			
	8 = Nekter å svare			
	9 = Vet ikke			
spm29a	Inntektsliknet av fri bolig Kodeliste:	Tekst	1	382
	1 = Ja			
	2 = Nei			
	8 = Nekter å svare			
	9 = Vet ikke			
spm29a2	Verdi av fri bolig	Heltall	9	383
spm29b	Inntektsliknet av fri strøm og brensel Kodeliste:	Tekst	1	392
	1 = Ja			
	2 = Nei			
	8 = Nekter å svare			
	9 = Vet ikke			
spm29b2	Verdi av fri strøm og brensel	Heltall	9	393
bearb_spm28c	Utregnet verdi av utførte timeverk på ei	Heltall	9	

### 4.1.3 FRITIDSHUS

```

=====
*   Filbeskrivelser i Statistisk sentralbyrå      09-08-2007 08:44
*
=====
Filbeskrivelse: $FORBRUK/revidert/arkiv/g2000g2005/fritidshus
Datatype.....: Produksjonsdata
Beskrivelse
  stamme.....: Data fra forbruksundersøkelsen
  substamme..: Reviderte data
  filklasse..: Fritidshus
  generasjon.: Årlig
Gjelder f.o.m generasjon : g2000      t.o.m generasjon: g2005
Opprettet dato: 21-06-2001 av : sin
Endret dato...: 08-JAN-07 av : sin

```

Var.navn	Beskrivelse	Type	Len	D	Pos	Verdiområde
aarstall	Årstall for undersøkelsen	Heltall	4		1	
husholdningsnr	Entydig identifikator for husholdningen	Tekst	4		5	
spm30a	Eier noen i husholdningen hytte eller la Kodeliste: 1 = Ja 2 = Nei 8 = Nekter å svare 9 = Vet ikke	Tekst	1		9	
spm30b	Disponert fritidsbolig Kodeliste: 1 = Ja 2 = Nei	Tekst	1		10	
spm31a	Har lån til fritidsbolig Kodeliste: 1 = Ja 2 = Nei 8 = Nekter å svare 9 = Vet ikke	Tekst	1		11	
spm31b	Hvor stort er lånet i 1000 kroner	Heltall	9		12	
spm32a	Renter på lån til fritidsbolig	Heltall	9		21	
spm32b	Avdrag på lån til fritidsbolig	Heltall	9		30	
rentavd1	Er beløpet i Spm32b summen av renter og Kodeliste: 1 = Ja = Nei	Tekst	1		39	
spm32c	Årlig festeavgift for fritidsbolig	Heltall	9		40	
komavg01	Kan avgiftene spesifiseres Kodeliste: 1 = Kan oppgis hver for seg 2 = Kan ikke oppgis hver for seg 8 = Nekter å svare 9 = Vet ikke	Tekst	1		49	
samlavg1	Samlet avgiftsbeløp til fritidsbolig Kodeliste: 2 = Renovasjonsavgift 3 = Feieravgift 5 = Vannavgift 6 = Kloakkavgift 7 = Eiendomsskatt 8 = Andre kommunale avgifter 9 = Vet ikke	Heltall	9		50	
samlavg6	Spesifisering samlede avgiftstyper Kodeliste: 2 = Renovasjonsavgift 3 = Feieravgift 5 = Vannavgift 6 = Kloakkavgift 7 = Eiendomsskatt 8 = Andre kommunale avgifter 9 = Vet ikke	Tekst	2		59	
samlavg7	Spesifisering samlede avgiftstyper Kodeliste: 2 = Renovasjonsavgift 3 = Feieravgift	Tekst	2		61	



	5 = Vannavgift			
	6 = Kloakkavgift			
	7 = Eiendomsskatt			
	8 = Andre kommunale avgifter			
	9 = Vet ikke			
samlavg8	Spesifisering samlede avgiftstyper	Tekst	2	63
	Kodeliste:			
	2 = Renovasjonsavgift			
	3 = Feieravgift			
	5 = Vannavgift			
	6 = Kloakkavgift			
	7 = Eiendomsskatt			
	8 = Andre kommunale avgifter			
	9 = Vet ikke			
samlavg9	Spesifisering samlede avgiftstyper	Tekst	2	65
	Kodeliste:			
	2 = Renovasjonsavgift			
	3 = Feieravgift			
	5 = Vannavgift			
	6 = Kloakkavgift			
	7 = Eiendomsskatt			
	8 = Andre kommunale avgifter			
	9 = Vet ikke			
samlavg10	Spesifisering samlede avgiftstyper	Tekst	2	67
	Kodeliste:			
	2 = Renovasjonsavgift			
	3 = Feieravgift			
	5 = Vannavgift			
	6 = Kloakkavgift			
	7 = Eiendomsskatt			
	8 = Andre kommunale avgifter			
	9 = Vet ikke			
samlavg11	Spesifisering samlede avgiftstyper	Tekst	2	69
	Kodeliste:			
	2 = Renovasjonsavgift			
	3 = Feieravgift			
	5 = Vannavgift			
	6 = Kloakkavgift			
	7 = Eiendomsskatt			
	8 = Andre kommunale avgifter			
	9 = Vet ikke			
samlavg12	Spesifisering samlede avgiftstyper	Tekst	2	71
	Kodeliste:			
	2 = Renovasjonsavgift			
	3 = Feieravgift			
	5 = Vannavgift			
	6 = Kloakkavgift			
	7 = Eiendomsskatt			
	8 = Andre kommunale avgifter			
	9 = Vet ikke			
samlavg13	Spesifisering samlede avgiftstyper	Tekst	2	73
	Kodeliste:			
	2 = Renovasjonsavgift			
	3 = Feieravgift			
	5 = Vannavgift			
	6 = Kloakkavgift			
	7 = Eiendomsskatt			
	8 = Andre kommunale avgifter			
	9 = Vet ikke			
spm32d1	Årlig vannavgift	Heltall	9	75
spm32d2	Årlig kloakkavgift	Heltall	9	84
spm32e	Årlig renovasjonsavgift	Heltall	9	93
spm32f	Årlig feieavgift	Heltall	9	102
spm32g1	Årlige andre avgifter	Heltall	9	111
spm32g2	Årlig eiendomsskatt	Heltall	9	120
spm32h	Forsikringsprem. innbo, fritidsbolig	Heltall	9	129
spm32i	Forsikringsprem. fritidsbolig	Heltall	9	138
spm32j	Kan forsikring spesifiseres hver for seg	Tekst	1	147
	Kodeliste:			
	1 = Innboforsikringspremien er inkludert i forsikringspremien			
	= Innboforsikringspremien er ikke inkl. i forsikringspremien			
spm33	Reparasjoner på fritidsbolig	Tekst	1	148
	Kodeliste:			
	1 = Ja			
	2 = Nei			

spm34a	Arbeid utført av andre, fritidshus	Heltall	9	149
spm34b	Materialer, egen regning, fritidshus	Heltall	9	158
spm35	Reparasjonsutgifter, fritidshus	Tekst	1	167
	Kodeliste:			
	1 = Ja			
	2 = Nei			
spm36a	Utstyr og tilbehør, fritidshus	Heltall	9	168
spm36b	Frakt og arbeidskostnader, fritidshus	Heltall	9	177
spm36c	Eier du/dere hytte eller landsted i utla	Tekst	1	186
	Kodeliste:			
	1 = Ja			
	2 = Nei			
	8 = Nekter å svare			
	9 = Vet ikke			
spm37a	Leid hytte, hus el. de siste 12 mnd.	Tekst	1	187
	Kodeliste:			
	1 = Ja			
	2 = Nei			
	8 = Nekter å svare			
	9 = Vet ikke			
spm37b	Betalt i leie for hytte, hus mv.	Heltall	9	188

#### 4.1.4 PERS\_I\_HUSH

```

=====
*      Filbeskrivelser i Statistisk sentralbyrå          09-08-2007 08:55
=====
Filbeskrivelse: $FORBRUK/revidert/arkiv/g2001g2005/pers_i_hush
Datatype.....: Produksjonsdata
Beskrivelse
  stamme.....: Data fra forbruksundersøkelsen
  substamme..: Reviderte data
  filklasse..: Pers_i_hush
  generasjon.: Årlig
Gjelder f.o.m generasjon : g2001          t.o.m generasjon: g2005
Opprettet dato: 03-03-2005 av : sin
Endret dato...: 26-JAN-07 av : sin

```

Var.navn	Beskrivelse	Type	Len	D	Pos	Verdiområde
aarstall	Årstall for undersøkelsen	Heltall	4		1	
husholdningsnr	Entydig identifikator for husholdningen	Tekst	4		5	
refnr	Personens referansenummer	Tekst	2		9	
fraregis	Personen er henta fra DSF	Tekst	1		11	
navnet	Personens navn (BLANK)	Tekst	40		12	
medl	Tilhører denne personen husholdningen	Tekst	1		52	
	Kodeliste:					
	1 = Personen tilhører husholdningen					
	7 = Personen tilhører husholdningen, men navnet er endret					
fodtdato	Personens fødselsdato (BLANK)	(åå)ååmmdd	8		53	ÅÅÅÅMMDD
f_nummer	Personens fødselsnummer (KRYPTERT)	Tekst	11		61	
ald	Personens alder	Tekst	3		72	
kjonn	Kjønn	Tekst	1		75	
	Kodeliste:					
	1 = Mann					
	2 = Kvinne					
ektstat	Ekteskapelige status (Kodeliste KOD_EKTS)	Tekst	1		76	
	Kodeliste:					
	1 = Ugift					
	2 = Gift / registrert partner					
	3 = Enke / enkemann / gjenlevende partner					
	4 = Separert / separert partner					
	5 = Skilt / skilt partner					
	8 = Nekter å svare					
slekt	Familieforhold	Tekst	2		77	
	Kodeliste:					
	01 = Hovedinntektstaker					
	02 = Ektefelle / registrert partner					
	03 = Samboer					
	04 = Sønn/datter					
	05 = Stesønn/stedatter					
	06 = Søsken/halvsøsken					
	07 = Stesøsken					
	08 = Foreldre					
	09 = Steforeldre					
	10 = Svigerforeldre					
	11 = Svigersønn/datter					
	12 = Besteforeldre					
	13 = Barnebarn					
	14 = Annen slektning					
	15 = Annen ikke slektning					
siv	Lever IO i fast parforhold?	Tekst	1		79	
	Kodeliste:					
	1 = Gift / registrert partner					
	2 = Samboer					
	3 = Ikke gift eller samboende					
arbeid	Utførte arbeid forrige uke	Tekst	1		80	
	Kodeliste:					
	1 = Ja					
	2 = Nei					
arbbort	Borte fra arbeid forrige uke	Tekst	1		81	
	Kodeliste:					
	1 = Ja					
	2 = Nei					
timeruke	Timer pr. uke	Tekst	2		82	
kodenaer	Næringskode for personen (se tabell KOD_	Tekst	2		84	

	Kodeliste:		
	01 = Jordbruk og tjenester tilknyttet jordbruk. Jakt og viltstell		
	02 = Skogbruk og tjenester tilknyttet skogbruk		
fiskeoppdrett	05 = Fiske, fangst og fiskeoppdrett. Tjenester tilknyttet fiske, fangst og		
	10 = Bryting av steinkull og brunkull. Utvinning av torv		
	11 = Utvinning av råolje og naturgass. Tjenester tilknyttet olje- og gassutvinning		
	12 = Bryting av uran- og thoriummalm		
	13 = Bryting av metallholdig malm		
	14 = Bergverksdrift ellers		
	15 = Produksjon av næringsmidler og drikkevarer		
	16 = Produksjon av tobakksvarer		
	17 = Produksjon av tekstiler		
	18 = Produksjon av klær, beredning og farging av pelsskinn		
	19 = Beredning av lær. Produksjon av reiseeffekter, salmakerartikler og skotøy		
møbler	20 = Produksjon av trelast og varer av tre, kork, strå og flettematerialer, unntatt		
	21 = Produksjon av papirmasse, papir og papirvarer		
	22 = Forlagsvirksomhet, grafisk produksjon og reproduksjon av innspilte opptak		
	23 = Produksjon av kull- og petroleumsprodukter og kjernebrensel		
	24 = Produksjon av kjemikalier og kjemiske produkter		
	25 = Produksjon av gummi- og plastprodukter		
	26 = Produksjon av andre ikke-metallholdige mineralprodukter		
	27 = Produksjon av metaller		
	28 = Produksjon av metallvarer, unntatt maskiner og utstyr		
	29 = Produksjon av maskiner og utstyr		
	30 = Produksjon av kontor- og datamaskiner		
	31 = Produksjon av andre elektriske maskiner og apparater		
	32 = Produksjon av radio-, fjernsyns- og annet kommunikasjonsutstyr		
instrumenter, klo	33 = Produksjon av medisinske instrumenter, presisjonsinstrumenter, optiske		
	34 = Produksjon av motorkjøretøyer, tilhengere og deler		
	35 = Produksjon av andre transportmidler		
	36 = Produksjon av møbler. Annen industri		
	37 = Gjenvinning		
	40 = Elektrisitet, gass-, damp- og varmtvannsforsyning		
	41 = Oppsamling, rensing og distribusjon av vann		
	45 = Bygge- og anleggsvirksomhet		
	50 = Handel med, vedlikehold og reparasjoner av motorkjøretøyer og motorsykler.		
	51 = Agentur- og engroshandel, unntatt med motorkjøretøyer og motorsykler		
varer ti	52 = Detaljhandel, unntatt med motorkjøretøyer og motorsykler. Rep. av hush.varer og		
	55 = Hotell- og restaurantvirksomhet		
	60 = Landtransport og rørtransport		
	61 = Sjøtransport		
	62 = Lufttransport		
	63 = Tjenester tilknyttet transport og reisebyråvirksomhet		
	64 = Post og telekommunikasjoner		
	65 = Finansiell tjenesteyting unntatt forsikring og pensjonsfond		
forvaltning	66 = Forsikring og pensjonsfond unntatt trygdeordninger underlagt offentlig		
	67 = Hjelpevirksomhet for finansiell tjenesteyting		
	70 = Omsetning og drift av fast eiendom		
varer til pe	71 = Utleie av maskiner og utstyr uten personell. Utleie av husholdningsvarer og		
	72 = Databehandlingsvirksomhet		
	73 = Forsikring og utviklingsarbeid		
	74 = Annen forretningsmessig tjenesteyting		
forvaltning	75 = Offentlig administrasjon, forsvar og trygdeordninger underlagt offentlig		
	80 = Undervisning		
	85 = Helse- og sosialtjenester		
	90 = Kloakk- og renovasjonsvirksomhet		
	91 = Interesseorganisasjoner ikke nevnt annet sted		
	92 = Fritidsvirksomhet, kulturell tjenesteyting og sport		
	93 = Annen personlig tjenesteyting		
	95 = Lønnet arbeid i private husholdninger		
	98 = Uoppgitt		
	99 = Internasjonale organer og organisasjoner		
yrke	Hva slags yrke har personen	Tekst	4 86
yrke0	Hovedyrke i bedriften (BLANK)	Tekst	100 90
arb_oppg	Viktigste arbeidsoppgaver (BLANK)	Tekst	60 190
stillings_type	Fast eller midlertidig ansettelse	Tekst	1 250
	Kodeliste:		
	1 = Fast		

	2 = Midlertidig / tidsbegrenset 3 = Annet			
ledende	Ledende stillig Kodeliste: 1 = Ja 2 = Nei	Tekst	1	251
ansforh	Ansettelsesforhold Kodeliste: 1 = Selvstendig 2 = Ansatt 3 = Familienmedlem	Tekst	1	252
ikkejobb	Betrakter seg som Kodeliste: 01 = Yrkesaktiv 02 = Student / skoleelev 03 = Alderspensjonist 04 = Før tidspensjonist 05 = Arbeidsufør 06 = Hjemmearbeidende 07 = Arbeidsledig 08 = Vernepliktig 09 = Annet	Tekst	2	253
b_hefte00	Fører bihefte Kodeliste: 1 = Ja 2 = Nei 3 = Utgiftene føres i hovedheftet	Tekst	1	255
fracgr01	Frafallsgrunn Kodeliste: 11 = Ikke tid 12 = Husholdningen ønsker ikke å delta 13 = Deltar ikke av prinsipp 23 = Sykdom/dødsfall i husholdningens familie 24 = Språkproblemer 31 = Midlertidig fravær pga. skolegang/arbeid 32 = Midlertidig fravær pga. ferie el. 33 = Finner ikke adressen/boligen 34 = Ikke telefon/ for kostbart/ for lang reise 35 = Husholdningen ikke å treffe av andre årsaker 41 = Andre frafallsgrunner	Tekst	2	256
fracsp00	Spesifisering av annen frafallsgrunn (BL	Tekst	50	258
hefte00	Hvordan gikk det med heftet Kodeliste: 1 = Levert til intervjuer 2 = Husholdningen sender til SSB 3 = Frafall 4 = Utgiftene ført i hovedheftet	Tekst	1	308
b_i_hh	Hvordan gikk det med bihefte i hovedheft Kodeliste: 1 = Utgiftene ført i hovedheftet 2 = Frafall	Tekst	1	309
fracgr12	Hvorfor blir dette frafall	Tekst	2	310
spm1a00	Følgende var borte	Tekst	2	312
fracsp10	Spesifisering av annen frafall (BLANK)	Tekst	50	314
spm1b00	Hvorfor borte Kodeliste: 1 = Arbeid 2 = Skole/studium 3 = Sykehus/pleiehjem 4 = Ferie 5 = Militær-/Siviltjeneste 6 = Annet	Tekst	1	364
spm1c00	Finansiering av kost under fravær Kodeliste: 1 = Hovedsaklig medbrakt mat hjemmefra 2 = Holdt seg hovedsaklig med kosten selv 3 = Både egen kost og mat hjemmefra 4 = Annet, f.eks. losji som inkl. kost	Tekst	1	365
spm61a	Skolepenger betalt til	Tekst	1	366
spm61sps	Skolepenger til, spesifisert	Tekst	40	367
spm61b	Hvor mye betalt i skolepenger	Heltall	9	407

## 4.1.5 BRENSEL\_LYS

```

=====
Filbeskrivelser i Statistisk sentralbyrå          09-08-2007 08:42
*
=====
Filbeskrivelse: $FORBRUK/revidert/arkiv/g2000g2005/brensel_lys
Datatype.....: Produksjonsdata
Beskrivelse
  stamme.....: Data fra forbruksundersøkelsen
  substamme..: Reviderte data
  filklasse..: Brensel_lys
  generasjon.: Årlig
Gjelder f.o.m generasjon : g2000          t.o.m generasjon: g2005
Opprettet dato: 21-06-2001 av : sin
Endret dato...: 08-JAN-07 av : sin

```

Var.navn	Beskrivelse	Type	Len	D	Pos	Verdiområde
aarstall	Årstall for undersøkelsen	Heltall	4		1	
husholdningsnr	Entydig identifikator for husholdningen	Tekst	4		5	
kode00	Kode for type lys, brensel og nettleie	Tekst	3		9	
	Kodeliste:					
	497 = Nettleie, elektrisitet (gyldig fra 2000)					
	498 = Elektrisitet					
	499 = Petroleum, parafin					
	500 = Fyringsolje					
	502 = Gass					
	504 = Ved, kjøpt					
	507 = Kull					
	508 = Koks					
	983 = Ved, egenproduksjon					
spm380	Hvor store utbetalinger de siste 12 måne	Heltall	9		12	
spm39000	Hvor store mengder er anskaffet de siste	Heltall	9		21	

## 4.1.6 E\_GJENSTAND

```
=====*
```

Filbeskrivelser i Statistisk sentralbyrå 09-08-2007 08:50  
\*

```
=====
```

Filbeskrivelse: \$FORBRUK/revidert/arkiv/g2000g2005/e\_gjenstand  
Datatype.....: Produksjonsdata  
Beskrivelse  
  stamme.....: Data fra forbruksundersøkelsen  
  substamme..: Reviderte data  
  filklasse..: E\_gjenstand  
  generasjon.: Årlig  
Gjelder f.o.m generasjon : g2000 t.o.m generasjon: g2005  
Opprettet dato: 21-06-2001 av : sin  
Endret dato...: 08-JAN-07 av : sin

Var.navn	Beskrivelse	Type	Len	D	Pos	Verdiområde
aarstall	Årstall for undersøkelsen	Heltall	4		1	
husholdningsnr	Entydig identifikator for husholdningen	Tekst	4		5	
int	Vilkårlig tall som sammen med husholdnin	Heltall	9		9	
spm43	Eier	Tekst	1		18	
	Kodeliste:					
	1 = Eier					
	2 = Eier ikke					
kode	Varekode	Tekst	3		19	
	Kodeliste:					
	543 = El. komfyr					
	548 = Mikrobølgeovn					
	549 = Vaskemaskin					
	552 = Kombinert kjøle-/fryseskap					
	553 = Kjøleskap					
	554 = Fryseskap, fryseboks					
	557 = El. symaskin, strikkemaskin					
	562 = Tørketrommel, tørkeskap					
	563 = Oppvaskmaskin					
	643 = Campingtilhenger					
	645 = Motorsykkel, scooter					
	684 = Fjernsyn, farge					
	688 = Videomaskin					
	702 = Videokamera					
	704 = Seilbåt, motorbåt, båtmotor					
	713 = Seilbrett					
	719 = Hjemmecomputer					
spm43a	Er kjøpt, eller mottatt de siste 12 måne	Tekst	1		22	
	Kodeliste:					
	1 = Ja, kjøpt/mottatt siste 12 måneder					
	2 = Nei					
spm43b	Er kjøpt, eller gave	Tekst	1		23	
	Kodeliste:					
	1 = Kjøpt					
	2 = Mottatt som gave, arv el.					
spm43c	Verdi	Heltall	9		24	
spm43d	Spesifisering	Tekst	20		33	

## 4.1.7 K\_GJENSTAND

```
=====
*   Filbeskrivelser i Statistisk sentralbyrå           09-08-2007 08:52
*
=====
```

```
Filbeskrivelse: $FORBRUK/revidert/arkiv/g2000g2005/k_gjenstand
Datatype.....: Produksjonsdata
Beskrivelse
  stamme.....: Data fra forbruksundersøkelsen
  substamme..: Reviderte data
  filklasse..: K_gjenstand
  generasjon.: Årlig
Gjelder f.o.m generasjon : g2000           t.o.m generasjon: g2005
Opprettet dato: 21-06-2001 av : sin
Endret dato...: 08-JAN-07 av : sin
```

Var.navn	Beskrivelse	Type	Len	D	Pos	Verdiområde
aarstall	Årstall for undersøkelsen	Heltall	4		1	
husholdningsnr	Entydig identifikator for husholdningen	Tekst	4		5	
int	Vilkårlig tall som sammen med husholdnin	Heltall	9		9	
spm45	Kjøpt, mottatt Kodeliste: 1 = Ja 2 = Nei	Tekst	1		18	
radio	Hva slags utstyr er anskaffet Kodeliste: 1 = Gir vnr. 689 2 = Gir vnr. 690 3 = Gir vnr. 692 4 = Gir vnr. 693 5 = Gir vnr. 695	Tekst	1		19	
kode	Varekode Kodeliste: 547 = Støvsuger 560 = Elektrisk varmeovn, ikke fastmontert 646 = Moped 647 = Sykkel 689 = Stereoanlegg, komplett 690 = Radio 691 = Bilradio 692 = CD-spiller, platespiller 693 = Kassettpiller, lydbåndopptaker 695 = Høytaler 696 = Piano, flygel, orgel 705 = Robåt, påhengsmotor	Tekst	3		20	
spm45a	Er kjøpt, eller gave Kodeliste: 1 = Kjøpt 2 = Mottatt som gave, arv el.	Tekst	1		23	
spm45b	Verdi	Heltall	9		24	



## 4.1.8 LINIHEF

```
=====
*   Filbeskrivelser i Statistisk sentralbyrå          09-08-2007 08:54
*
=====
```

```
Filbeskrivelse: $FORBRUK/revidert/arkiv/g2000g2005/linihef
Datatype.....: Produksjonsdata
Beskrivelse
  stamme.....: Data fra forbruksundersøkelsen
  substamme...: Reviderte data
  filklasse...: Linihef
  generasjon..: Årlig
Gjelder f.o.m generasjon : g2000          t.o.m generasjon: g2005
Opprettet dato: 21-06-2001 av : sin
Endret dato...: 08-JAN-07 av : sin
```

Var.navn	Beskrivelse	Type	Len	D	Pos	Verdiområde
linjenr	Linjenummer	Tekst	3		1	
husholdningsnr	Husholdningsnummer	Tekst	4		4	
aarstall	Årstall	Heltall	4		8	
skjema	Skjematype	Tekst	1		12	
refnr	Husholdningsmedlem	Tekst	2		13	
datodag	Dato (dag)	Tekst	2		15	
datomnd	Dato (mnd)	Tekst	2		17	
omhhmedl	Gjelder husholdningsmedlem	Tekst	2		19	
posttype	Posttype. 5 = Kjøpte varer og tjenester	Tekst	1		21	
	Kodeliste:					
	5 = Kjøp					
	6 = Gave					
	7 = Egenproduksjon					
varenr	Varenummer	Tekst	3		22	
	Kodeliste:					
	001 = Hvetemjøl, fint					
	002 = Hvetemjøl, sammalt, helkorn osv					
	003 = Rugmjøl					
	004 = Annet mjøl- grynmjøl, havremjøl mv					
	005 = Havregryn					
	006 = Risgryn					
	007 = Andre gryn, bygggryn, semulegryn mv					
	008 = Helsekostmjøl og gryn					
	009 = Mjøl og gryn, uspesifisert					
	010 = Flatbrød, knekkebrød					
	011 = Kavringer, skonrokker					
	012 = Smørbrødkjeks					
	013 = Slankebrød					
	014 = Hardt brød og smørbrødkjeks, uspesifisert					
	015 = Grovbrød, rugbrød, pumpernikkel					
	016 = Husholdningsbrød					
	017 = Kneippbrød, helkorn, graham mv					
	018 = Vitabrød					
	019 = Hveteloff, vittenberger					
	020 = Hvetekake, vørterkake					
	021 = Potetlefse, potetlompe					
	022 = Helsekostbrød					
	023 = Annet og uspesifisert brød					
	025 = Boller, julekake, skolebrød					
	026 = Wienerbrød, wienerstang					
	027 = Formkake					
	028 = Fyrstekake, toscakake					
	029 = Fylte kaker, bløtkaker					
	030 = Smultringer					
	031 = Tørre kaker					
	032 = Søte kjeks					
	033 = Bløtkakebunner					
	034 = Annet, vafler, kakekjeks					
	035 = Kakemix, vaffelmix					
	036 = Kaker, uspesifisert					
	038 = Makaroni, spaghetti					
	039 = Japansk ris, puffet ris					
	040 = Storfekjøtt- hel vekt, hele/halve slakt					

041 = Storfekjøtt- med bein, steik, suppekjøtt mv  
 042 = Storfekjøtt- uten bein, bankekjøtt, flatbiff mv  
 043 = Storfekjøtt- uspesifisert  
 044 = Kalvekjøtt- hel vekt, hele/halve slagt  
 045 = Kalvekjøtt- steik, lår, mørbrad, koteletter  
 046 = Kalvekjøtt- bog, bryst, nakke, side  
 047 = Kalvekjøtt- uspesifisert  
 048 = Fårekjøtt- hel vekt, hele/halve slakt  
 049 = Fårekjøtt- steik, lår, mørbrad, koteletter  
 050 = Fårekjøtt- bog, bryst, nakke, side, nyrestykke  
 051 = Fårekjøtt- uspesifisert  
 052 = Svinekjøtt- hel vekt, hele/halve slake  
 053 = Svinekjøtt- steik, koteletter, ribbe  
 054 = Svinekjøtt- bog, bryst, buklist, spekk  
 055 = Svinekjøtt- uspesifisert  
 056 = Fjørfe- kylling, broiler, høne, kalkun  
 057 = Hvalkjøtt  
 058 = Annet ferskt kjøtt- reinsdyr, elg mv  
 059 = Lever- alle slag  
 060 = Annen innmat- lunger, nyrer, hjerte  
 061 = Kraftbein, knoker  
 062 = Ferskt kjøtt- uspesifisert  
 064 = Spekeskinke ol hel vekt  
 065 = Spekeskinke ol oppskåret, og stykker uten bein  
 066 = Spekepølse- salami, stabbur, reinsdyr  
 067 = Spekemat og spekerull, uspesifisert  
 068 = Saltet og røykt fleisk, sideflesk, bacon  
 069 = Saltet, røykt og tørket kjøtt og fleisk ellers  
 070 = Godtgjørelse for leiearbeid  
 071 = Saltet, røykt og tørket kjøtt og fleisk, uspes  
 072 = Farsevarer- karbonader, kjøttkaker mv  
 073 = Produkter av kjøtt/poteter/grønnsaker  
 074 = Ublandet vare, skinke, tunge  
 075 = Leverpostei  
 076 = Andre hermetiske ferdigretter  
 077 = Kjøttthermetikk, uspesifisert  
 079 = Kjøttdeig, karbonadedeig  
 080 = Kjøttkaker, karbonadekaker  
 081 = Kjøttpølser, medisterpølser  
 082 = Servelat, kalverull, okserull  
 083 = Fleskepølse, sylte, fleskerull  
 084 = Roastbiff, bankekjøtt  
 085 = Leverpostei, leverpølse  
 086 = Kjøttpålegg, uspesifisert  
 087 = Kjøttvarer med poteter/grønnsaker  
 088 = Kjøttstuinger- ragou, gulasj  
 089 = Kjøttkabaret, koldtanretninger  
 090 = Blodpudding, -pølse, klubb mv  
 091 = Andre produkter med kjøtt  
 092 = Renskåret kjøtt av storfe, får, sau  
 093 = Hvalkjøtt  
 094 = Ferdigvarer av kjøtt, karbonader, kjøttkaker  
 095 = Fjørfe, kylling, broiler, høne  
 096 = Fryst kjøtt, uspesifisert  
 098 = Torsk (skrei), sløyet/usløyet  
 099 = Torskefilet  
 100 = Kolje (hyse), sløyet/usløyet  
 101 = Koljefilet  
 102 = Sei (pale), sløyet/usløyet  
 103 = Seifilet  
 104 = Kveite (hellefisk)  
 105 = Flyndre, sløyet/usløyet  
 106 = Flyndrefilet  
 107 = Makrell, hel  
 108 = Sild, hel  
 109 = Laks, aure, ål  
 110 = Annen fersk fisk, sløyet/usløyet  
 111 = Annen og uspesifisert fiskefilet  
 112 = Fiskeinnmat, lever, rogn  
 113 = Fersk fisk, uspesifisert  
 115 = Fryst torsk med skinn og bein  
 116 = Fryst torskefilet  
 117 = Fryst sei med skinn og bein  
 118 = Fryst seifilet  
 119 = Annen fryst fisk med skinn og bein

120 = Fryst filet av annen fisk, grilletter mv  
 121 = Fryst ferdiglaget mat av fisk, grateng  
 122 = Fryste fiskevarer, uspesifisert  
 123 = Hel sild og makrell  
 124 = Filet av spekesild, røykt makrell  
 125 = Røykt/sprengt/gravet laks, ørret  
 126 = Sprengt/saltet/røykt torsk, kolje, sei  
 127 = Klippfisk, tørrfisk  
 128 = Lutefisk  
 129 = Godtgjørelse for leiearbeid  
 130 = Skalldyr- reker kreps, hummer, krabbe  
 131 = Fisk, røykt/sprengt/gravet, uspesifisert  
 133 = Farsevarer av fisk- fiskeboller mv  
 134 = Rogn, fiskelever, hermetisk  
 135 = Fiskehermetikk, uspesifisert  
 136 = Sardiner, keppers, gaffelbiter, ansjos  
 137 = Sursild, tomatsild  
 138 = Kaviar  
 139 = Kvernet fisk, fiskefarse  
 140 = Fiskepudding, fiskeboller  
 141 = Fiskegrateng, plukkfisk  
 142 = Fiskekabaret, sildesalat  
 143 = Andre ferske produkter av fisk  
 144 = Ferske produkter av fisk, uspesifisert  
 146 = Helmjølk, søt  
 147 = Kefirmjølk, kulturmjølk  
 148 = Yoghurt  
 149 = Skummet mjølk  
 150 = Ferdiglagde mjølkeprodukter  
 151 = Sjokolademjølk  
 152 = Lettmjølk  
 153 = Kremfløte, seterrømme  
 154 = Fløte, rømme  
 155 = Sterilisert fløte  
 156 = Ferdiglagde fløte- og rømmeprodukter  
 157 = Kondensert mjølk og fløte  
 158 = Mjølk og fløtepulver  
 159 = Hvit ost, helfet, jarlsberg, gauda  
 160 = Brie, cheddar  
 161 = Hvit ost, overfet, ridderost mv  
 162 = Hvit ost, halv/kvart-fet, mager, vega, nøkkel  
 163 = Smøreost i esker/tuber, primula, baconost mv  
 164 = Surmjølkoster, gammelost, pultost  
 165 = Hvit ost, uspesifisert  
 166 = Ekte geitost, gudbrandsdalsost, fløtemysost  
 167 = Fløtemysost, halvfet  
 168 = Mager mysost og prim  
 169 = Dravle, gomme, sunnmørsost  
 171 = Egg  
 172 = Smør  
 173 = Margarin, fast- melange, per, lotus  
 174 = Margarin, myk- soya, soft  
 175 = Matoljer- soyaolje, linfrøolje  
 176 = Matfett, smult, kokosfett  
 177 = Majones  
 178 = Lettmargarin  
 179 = Hodekål, spisskål, rosenkål  
 180 = Blomkål, broccoli  
 181 = Gulrøtter  
 182 = Kålrot, nepe  
 183 = Tomater  
 184 = Løk, purre, gressløk  
 185 = Slangeagurk  
 186 = Hodesalat, issalat  
 187 = Erter, bønner  
 188 = Andre friske grønnsaker  
 189 = Grønnsaker, uspesifisert  
 190 = Lettbrus  
 191 = Epler, pærer  
 192 = Plommer, moreller, kirsebær  
 193 = Appelsiner, clementiner mv  
 194 = Meloner, ferskener  
 195 = Bananer  
 196 = Frukt, uspesifisert  
 197 = Svisker

198 = Rosiner, korinter  
199 = Annen tørket frukt  
200 = Nøtter, peanøtter  
201 = Mandler, kokosmasse  
202 = Tørket frukt og nøtter, uspesifisert  
203 = Jordbær, ville/hage-bær  
204 = Bringebær  
205 = Solbær  
206 = Risp, stikkelsbær  
207 = Molter  
208 = Tyttebær, blåbær, bjørnebær  
209 = Friske bær, uspesifisert  
210 = Fryste grønnsaker  
211 = Tørkede grønnsaker  
212 = Tørkede grønnsakprod til stuinger mv  
213 = Hermetiske grønnsaker og sopp  
214 = Sursyltede grønnsaker  
215 = Ferdigmat av grønnsaker, surkål, stuinger  
216 = Tomatketchup, chutney  
217 = Annet, grønnsakprodukter  
219 = Fryste bær, hermetiske bær  
220 = Hermetisk frukt- ananas, fersken  
221 = Hermetisk frukt, diabetikervarer  
222 = Syltetøy, marmelade  
223 = Syltetøy, marmelade, diabetikervarer  
224 = Kompotter av frukt/bær, geleer mv  
225 = Juice  
226 = Saft  
227 = Squash  
228 = Annet  
229 = Poteter  
230 = Potetmjøl  
231 = Potetpulver  
232 = Potetgull og pommes frites  
233 = Chips  
234 = Hermetiske poteter  
235 = Sukker  
236 = Kaffe  
237 = Te  
238 = Kakao, kakaopulver  
239 = Kakao tilsatt sukker  
240 = Kokesjokolade  
241 = Spisesjokolade, konfekt  
242 = Drops, karameller  
243 = Iskrem  
244 = Sirup  
245 = Honning, sunda, melba  
246 = Ha på, banos, toffe, nøtte  
247 = Salater med majones  
248 = Pulver til kraftsuppe/saus  
249 = Blokk til kraftsuppe/saus  
250 = Hermetiske supper/saus  
251 = Pulver til dessertsupper  
252 = Likørestrakt/essens  
253 = Salt  
254 = Krydder  
255 = Sennep, kryddersaus  
256 = Morsmjølktillegg  
257 = Grøt-/kavringpulver  
258 = Hermetisk spebarnmat  
259 = Pizza, smørbrød  
260 = Ferdige middager  
261 = Diet slankepulver  
262 = Annet, hevemidler, gelatin  
263 = Mineralvann, selters,soda  
264 = Brus, solo, coca cola  
265 = Mineralvann, brus, uspesifisert  
266 = Matvarer, uspesifisert  
267 = Vørterøl, ingefærøl  
268 = Brigg, lagerøl  
269 = Pilsenerøl, bayerøl  
270 = Eksportøl, bokkøl, juleøl  
271 = Øl, uspesifisert  
272 = Alkoholfrie viner  
273 = Rødvin

274 = Hvitvin, rosevin  
 275 = Hetvin, portvin, sherry  
 276 = Annen vin  
 277 = Akevitt, genever  
 278 = Konjakk, gin, whisky  
 279 = Sprit  
 280 = Likør, punch  
 281 = Vin, uspesifisert  
 282 = Brennevin, uspesifisert  
 283 = Sigarer, sigarillos  
 284 = Sigaretter  
 286 = Røyketobakk  
 288 = Skråtobakk  
 289 = Snus  
 290 = Sigarettpapir  
 291 = Tobakksvarer, uspesifisert  
 293 = Arbeids-, sports-, fritidsskjorter, voksne  
 294 = Arbeids-, sports-, fritidsskjorter, barn  
 295 = Andre skjorter av bomull, voksne  
 296 = Andre skjorter av bomull, barn  
 297 = Skjorter av annet stoff enn bomull, voksne  
 298 = Skjorter av annet stoff enn bomull, barn  
 299 = Nattekjoler, baby dolls, voksne  
 300 = Nattekjoler, baby dolls, barn  
 301 = Pyamas, voksne  
 302 = Pyamas, barn  
 303 = Kjoler, kvinner  
 304 = Kjoler, jenter  
 305 = Bluser, tunikaer, kvinner  
 306 = Bluser, tunikaer, jenter  
 307 = Morgenkjoler, badekåper, soldrakter mv  
 308 = Forklær, kitler  
 310 = Leie av kjoler, kvinner  
 311 = Dresser, menn  
 312 = Dresser, gutter  
 313 = Jakker (løse), vester, menn  
 314 = Jakker (løse), vester, gutter  
 315 = Benklær (løse), shorts, menn  
 316 = Benklær (løse), shorts, gutter  
 318 = Røkejakk, slåbrokker  
 319 = Drakter, buksedrakter/dresser, kvinner  
 320 = Drakter, buksedrakter/dresser, jenter  
 321 = Skjørt (løse), kvinner  
 322 = Skjørt (løse), jenter  
 323 = Jakker (løse), kvinner  
 324 = Jakker (løse), jenter  
 325 = Lange benklær, hot pants, kvinner  
 326 = Lange benklær, hot pants, jenter  
 327 = Anorakker, skidrakter, knikkere, voksne  
 328 = Anorakker, skidrakter, barn  
 329 = Dongeriklær, voksne  
 330 = Dongeriklær, barn  
 331 = Lagerfrakker ol  
 332 = Arbeidsklær, usp  
 333 = Leie av dresser  
 334 = Leie av smoking og livkjole  
 335 = Kjøp og leie av uniformer  
 336 = Frakker, kapper, parkas, duffelcoats, menn  
 337 = Frakker, kapper, parkas, duffelcoats, gutter  
 338 = Kåper, kapper, parkas, duffelcoats, kvinner  
 339 = Frakker, kapper, parkas, duffelcoats, piker  
 340 = Yttertøy av plast/plastbelagt stoff, voksne  
 341 = Yttertøy av plast/plastbelagt stoff, barn  
 342 = Yttertøy, uspesifisert  
 345 = Strømper, stillongs, sokker, kvinner  
 346 = Strømper, stillongs, sokker, menn  
 347 = Strømper, strømpebukser, sokker, barn  
 349 = Korsetter, hofteholdere, bysteholdere ol  
 350 = Undretøy av ull, kvinner  
 351 = Undertøy av ull, menn  
 352 = Undertøy av ull, barn  
 353 = Undertøy av bomull, kvinner  
 354 = Undertøy av bomull, menn  
 355 = Undertøy av bomull, barn  
 356 = Undertøy ellers, kvinner

357 = Undertøy ellers, menn  
 358 = Undertøy ellers, barn  
 359 = Babytøy  
 360 = Undertøy uspesifisert  
 362 = Jakker, gensere og vester av ull, voksne  
 363 = Jakker, gensere og vester av ull, barn  
 364 = Jakker, gensere og vester ellers, voksne  
 365 = Jakker, gensere og vester ellers, barn  
 366 = Votter og vanter av trikotasje  
 367 = Badedrakter og badebukser  
 368 = Gymnastikk- og treningsdrakter  
 371 = Frakker, jakker, vester mv av skinn, menn  
 372 = Frakker, jakker vester av skinn, gutter  
 373 = Kåper, jakker mv av skinn, kvinner  
 374 = Kåper, jakker mv av skinn, jenter  
 375 = Frakker, jakker av uekte skinn, gutter/menn  
 376 = Kåper, jakker av uekte skinn, jenter/kvinner  
 377 = Caper, sjal, luer, hansker av skinn  
 378 = Caper, sjal, luer, hansker av uekte skinn  
 380 = Hatter, menn  
 381 = Hatter, kvinner  
 382 = Luer, voksne  
 383 = Luer, barn  
 384 = Hansker og votter  
 386 = Tøyer, ull  
 387 = Tøyer, bomull  
 388 = Tøyer ellers, kunstige og syntetiske, lin  
 389 = Tøyer uspesifisert  
 391 = Garn, ull  
 392 = Garn, bomull  
 393 = Garn, ellers  
 394 = Sytråd  
 397 = Slips, sløyfer  
 398 = Lommetørklær  
 399 = Sjal, skjerf, slør mv  
 400 = Annet, seler, belter mv  
 401 = Utgifter til plissering, sying av knapphull  
 402 = Sy- og strikkelønn  
 403 = Reparasjoner av klær, kunststopping mv  
 404 = Bånd, blonder, vatt, strikk, emblemer mv  
 405 = Broderier  
 406 = Knapper, glidelåser, beltespenner mv  
 407 = Annet, uspesifisert  
 408 = Klær, uspesifisert  
 411 = Ski- og fjellstøvler, joggesko, voksne  
 412 = Skistøvler, sportssko, joggesko, barn  
 413 = Annet skotøy av lær, menn  
 414 = Annet skotøy av lær, kvinner  
 415 = Annet skotøy av lær, barn  
 416 = Tøfler av skinn, voksne  
 417 = Tøfler av skinn, barn  
 422 = Gummifottøy, voksne  
 423 = Gummifottøy, barn  
 426 = Skotøy av plast, voksne  
 427 = Skotøy av plast, barn  
 428 = Tøfler av filt, voksne  
 429 = Tøfler av filt, barn  
 430 = Tøfler av plast, voksne  
 431 = Tøfler av plast, barn  
 432 = Stoffsko, voksne  
 433 = Stoffsko, barn  
 434 = Skotøy, uspesifisert  
 436 = Såling, flikking mv  
 437 = Innleggssåler, lisser, skobespar  
 439 = Utgifter til renter mv, eget hus  
 440 = Utgifter til renter mv, leid bolig  
 441 = Utgifter til renter mv, fritidshus  
 443 = Forsikring av eget hus (ikke innbo)  
 444 = Forsikring av eget hus med innbo  
 445 = Forsikring av fritidshus (ikke innbo)  
 446 = Forsikring av fritidshus med innbo  
 447 = Vannavgift, eget hus  
 448 = Vannavgift, fritidshus  
 450 = Festeavgift, eget hus  
 451 = Renovasjonsavgift, eget hus

452 = Feieravgift, eget hus  
 453 = Andre avgifter, eget hus  
 455 = Festeavgift, fritidshus  
 456 = Andre avgifter, fritidshus  
 457 = Samlede uspesifiserte avgifter, eget hus  
 458 = Samlede uspesifiserte avgifter, fritidshus  
 459 = Vannavgift, leid bolig  
 462 = Husleie usp for leid bolig  
 464 = Leie av fritidshus  
 468 = Maling, lakk, koster, egen/leid bolig  
 469 = Tapet, veggfliser, egen/leid bolig  
 470 = Golvbelegg, egen/leid bolig  
 471 = Trematerialer, egen/leid bolig  
 472 = Elektriske materialer, egen/leid bolig  
 473 = Spiker, skruer, egen/leid bolig  
 474 = Annet, egen/leid bolig  
 475 = Lønningsutgifter til maler  
 476 = Lønningsutgifter til murer  
 477 = Lønningsutgifter til rørlegger  
 478 = Lønningsutgifter til elektriker  
 479 = Lønningsutgifter til snekker  
 480 = Lønningsutgifter til andre  
 482 = Leid hjelp, maler  
 483 = Leid hjelp, murer  
 484 = Leid hjelp, rørlegger  
 485 = Leid hjelp, elektriker  
 486 = Leid hjelp, snekker  
 487 = Leid hjelp, andre  
 488 = Andre utgifter  
 490 = Komfyrer, ovner, kaminer, ikke elektriske  
 498 = Elektrisitet  
 499 = Petroleum, parafin  
 500 = Fyringsolje (inkl kjøring)  
 501 = Utgifter til fjernvarme  
 502 = Gass  
 504 = Ved (inkl kjøring/kapping)  
 505 = Torv (inkl kjøring)  
 507 = Kull (inkl kjøring)  
 508 = Koks, sinders (inkl kjøring)  
 510 = Lys og brensel, uspesifisert  
 511 = Møbler til oppholdsrom  
 512 = Møbler til soverom  
 513 = Møbler til kjøkken, hage, veranda  
 514 = Møbler til fritidshus  
 515 = Madrasser  
 516 = Møbler, uspesifisert  
 518 = Golvtepper, golvløpere  
 520 = Lamper, lampetter, lampeskjermer  
 521 = Annet elektrisk belysningsutstyr  
 523 = Persienner, markiser, rullegardiner mv  
 524 = Puter, dyner, fjær og dun  
 525 = Ulltepper  
 526 = Lintøy, metervarer og ferdigvarer  
 527 = Gardiner, metervarer og ferdigvarer  
 528 = Sengetepper, pledd, åklær, møbelstoffer  
 529 = Duker, gardiner mv av plast  
 530 = Annet, dørmatter, matter av plast mv  
 531 = Babyposer av skinn eller stoff  
 532 = Tekstiler, utstyrsvarer, uspesifisert  
 534 = Prydgjenstander av gull  
 535 = Prydgjenstander av sølv, plett, tinn, kopper  
 536 = Malerier, grafikk mv, verdi pr stk u/kr 500  
 537 = Malerier, grafikk mv, verdi pr stk o/kr 500  
 538 = Andre prydgjenstander, vaser, staker mv  
 539 = Speil  
 540 = Flagg, faner, vimpler  
 541 = Reparasjon av prydgjenstander, inngravering  
 542 = Elektriske kokeplater  
 543 = Elektriske komfyrer  
 544 = Elektriske varmtvannsberedere  
 545 = Andre elektriske koke- og varmeapparater  
 546 = Stekeovner, griller mv  
 547 = Støvsugere  
 548 = Mikrobølgeovn  
 549 = Vaskemaskiner

550 = Elektrisk rulle og strykemaskin  
551 = Sentrifuge, vrimaskin  
552 = Kombinert kjøleskap/hjemmefryser  
553 = Kjøleskap, separat  
554 = Hjemmefryser, separat  
555 = Leie av fryseboks  
557 = Elektrisk symaskin, strikkemaskin  
558 = Ikke elektrisk symaskin, strikkemaskin  
560 = Elektrisk varmeovn, ikke fastmontert  
561 = Elektriske varmeovner, fastmonterte  
562 = Tørkeskap el annen klestørker  
563 = Oppvaskmaskin  
564 = Mixmaster  
565 = Elektrisk strykejern  
566 = Elvifte, bonemaskin, oa el hushmaskiner  
568 = Dekketøy av porselen, stentøy, keramikk  
569 = Glass og glassvarer, sylteglass, ballonger  
571 = Spisebestikk av sølv og sølvplett  
572 = Spisebestikk av annet materiale  
574 = Kokekar og steikepanner av aluminium  
575 = Kokekar og steikepanner ellers  
576 = Bøtter, baljer, spann mv av plast  
577 = Bøtter, baljer, spann mv av annet materiale  
578 = Dekketøy av plast  
579 = Annet kjøkkenutstyr, øser, sleiver, brett mv  
580 = Kjøkkentøy uspesifisert  
582 = Lyspærer, lysstoffrør, høyfjellssol mv  
583 = Elektriske sikringer  
584 = Gressklipper, motordrevet  
585 = Gressklipper, ikke motordrevet  
586 = Traller og trillebører  
587 = Vevstoler med tilbehør  
588 = Verktøy og redskaper, sager, høvler, mv  
589 = Reparasjon av gressklippere, verktøy mv  
590 = Vaskepulver  
591 = Grønnsåpe og husholdningssåpe  
592 = Flytende vaskemidler, oppvaskmidler mv  
593 = Soda, lut, salmiakk, klorin  
594 = Skurepulver  
595 = Vaskeartikler, kluter, pusseskinn, mv  
596 = Pussemidler, skokrem, møbelpuss, bonevoks mv  
597 = Annet, rensemiddel, flekkjernemiddel, mv  
598 = Rengjøringsmidler, rensemidler, uspesifisert  
600 = Børster, koster, pensler  
601 = Papirservietter, matpapir mv  
602 = Blomsterjord, blomsterpotter mv  
603 = Fyrstikker  
604 = Andre varige husholdningsartikler  
605 = Andre ikke-varige husholdningsartikler  
606 = Bæreposer av plast  
607 = Annen plastemballasje  
608 = Leie av vaskemaskin, vaskeripenger  
609 = Tøy vasket ute  
610 = Tøy renset, farget, presset  
611 = Reparasjon av møbler  
612 = Reparasjon av husholdningsutstyr  
613 = Utstyr, reparasjon, tilbehør til hushutstyr  
614 = Forsikring av innbo og løsøre, leid bolig  
615 = Forsikring av innbo og løsøre, eget hus  
616 = Forsikring av innbo og løsøre, fritidshus  
617 = Fast månedshjelp, hushjelp  
618 = Fast daghjelp  
619 = Barnehage, daghjem, dagmamma  
620 = Annen leid hjelp, barneparkering, barnepass  
622 = Medisiner og salver  
623 = Tran, vitaminprep, ølgjær, slankepiller mv  
624 = Plaster, gasbind, støttebandasje, bomull  
625 = Preventiver, p-piller mv  
626 = Andre helseartikler, temperaturmålere mv  
628 = Apotekerverar uspesifisert  
630 = Brilller  
631 = Høreapparater, proteser oa ortopedisk uts  
632 = Reparasjoner av gjenstander til helsepleie  
633 = Tannlege, tanntekniker  
635 = Lege, jordmor



637 = Sykepleie i hjemmet  
 638 = Sykehusopphold, rekreasjonsopphold  
 639 = Egenbetaling for to eller flere hjemmetjenester  
 640 = Massasje, fysikalsk behandling, kurbad mv  
 642 = Anskaffelse av bil  
 643 = Anskaffelse av campingtilhenger  
 644 = Anskaffelse av annen tilhenger (båttilh)  
 645 = Anskaffelse av motorsykkel, scooter  
 646 = Anskaffelse av moped  
 647 = Anskaffelse av sykkel  
 649 = Bensin og olje  
 650 = Reservedeler og tilbehør, privat bil  
 651 = Reservedeler og tilbehør, andre motor tran  
 652 = Reservedeler og tilbehør, sykkel  
 653 = Vedlikeholdsutgifter, priv transportmidler  
 655 = Verkstedreparasjoner, private biler  
 656 = Verkstedreparasjoner, andre motor transportm  
 657 = Verkstedreparasjoner, sykkel  
 660 = Forsikring av private biler  
 661 = Forsikring av andre private transportmidler  
 662 = Leie av bil og motorsykkel  
 663 = Leie av garasje, carport, parkeringsplass  
 664 = Parkeringsavgift, bruavgift, bompenger  
 665 = Transport av bil på båt, tog el  
 666 = Sjåførscole  
 667 = Jernbane  
 668 = Sporvei og forstadsbane  
 669 = Skip, ferge  
 670 = Fly  
 671 = Buss, månedskort  
 672 = Buss, klippekort  
 673 = Buss, enkeltbillett  
 674 = Buss uspesifisert  
 675 = Drosjebil  
 676 = Flytte- og fraktutgifter for inventar mv  
 677 = Reiseutgifter, fraktutgifter uspesifisert  
 678 = Porto (aerogram)  
 679 = Betalt for bilskyss med andre  
 680 = Telefon, installasjonsgebyr  
 681 = Telefon, andre utgifter  
 682 = Telegram  
 683 = Telefonapparater  
 684 = Fjernsynsapparat, farge  
 685 = Fjernsynsapparat, svart/hvitt, reisemot  
 687 = Radio/fjernsynsapparat, kombinert  
 688 = Videospiller  
 689 = Stereoanlegg, komplett  
 690 = Radiomottaker  
 691 = Bilradio, separat  
 692 = Platespiller  
 693 = Lydbåndopptaker, kassettpiller  
 695 = Høytaler  
 696 = Piano, orgel, flygel  
 697 = Andre musikkinstrumenter  
 700 = Fotoutstyr, filmopptaker, framviser mv  
 701 = Optiske artikler, kikkert, mikroskop  
 702 = Videokamera  
 704 = Seilbåt, motorbåt, båtmotor  
 705 = Robåt, påhengsmotor  
 706 = Utstyr og tilbehør til båt/båtmotor, rep  
 707 = Våpen og ammunisjon  
 709 = Ski og skiutstyr, smurning, bindinger mv  
 710 = Campingutstyr, telt, soveposer, luftmadrasser  
 711 = Andre sportsartikler, skøyter, kjelker mv  
 712 = Sportsutstyr uspesifisert  
 713 = Seilbrett  
 715 = Grammofonplater  
 716 = Lydbånd, kassettbånd  
 717 = Kjøp av film  
 718 = Annet, platearkiv, fotoalbum, lommelykter mv  
 719 = Hjemmecomputer  
 720 = Leketøy, kjøretøy for barn, dukker  
 721 = Selskapspill, spillkort, sjakk mv  
 722 = Hobbyartikler  
 723 = Matutgifter og andre utgifter, hunder, katter

724 = Blomster, prydbusker, løk, frø mv  
 725 = Kunstige blomster, mose, kranser, juletrær  
 726 = Utstyr til TV, radio, platespiller, instr  
 727 = Peperasjon av fjernsynsmottaker  
 728 = Reparasjon av radio, platespiller  
 729 = Reparasjon av musikkinstrumenter  
 730 = Reparasjon av sportsutstyr, leketøy  
 731 = Annet  
 732 = Leie av fjernsynsmottaker  
 733 = Leie av radio og båndopptaker  
 734 = Leie av musikkinstrumenter  
 735 = Leie av sportsutstyr  
 736 = Leie av andre artikler  
 737 = Kinobilletter  
 738 = Leie av filmer (video mv)  
 739 = Teater-, ballett- og operabilletter  
 741 = Billetter til konserter, sirkus, museer mv  
 742 = Billetter til idrettsarrangementer, stevner  
 744 = Fjernsynslisens  
 745 = Pengeotteri, tipping  
 746 = Bingo  
 747 = Andre lotteri- og spilleutgifter  
 748 = Fremkalling, kopiering  
 749 = Fotografering  
 750 = Hobbykursavgifter, danseskole, sangkor mv  
 751 = Utgifter til skoletur, foreningsturer mv  
 752 = Annet  
 754 = Lærebøker  
 755 = Andre bøker, hefter, brosjyrer, malebøker mv  
 756 = Lesestoff uspesifisert  
 758 = Aviser  
 760 = Ukeblader, journaler, tidsskrifter  
 761 = Fagtidsskrifter, medlemsblader mv  
 763 = Skolepenger og studieavgift  
 764 = Avgifter til brevskoler, kurs og kveldskoler  
 765 = Bo/kostutgifter til skoleungdom som bor borte  
 766 = Utgifter til skolegang uspesifisert  
 768 = Hårpleie, barbering, fotpleie, menn  
 769 = Hårpleie, skjønnhetspleie, fotpleie, kvinner  
 770 = Bad  
 771 = Utgifter til helsestudioer ol  
 772 = Parfymmer  
 773 = Toalett vann, barbervann, transpirasjonsmidler  
 774 = Hudpleie- og neglepreparater  
 775 = Tannkrem, munnvann, tannpikere mv  
 776 = Hårpleiepreparater, shampo, lakk mv  
 777 = Kosmetiske preparater uspesifisert  
 780 = Toalettsåpe  
 781 = Barberkrem, barbersåpe  
 783 = Barbermaskin, hårtørker, hårklippemaskin  
 784 = Barberblad, barberhøvel  
 785 = Tannbørster, neglebørster, hårbørster mv  
 786 = Verktøy for manikyr, pedikyr ol  
 787 = Sanitærbind og tamponger  
 788 = Papirbleier, papirlommetørklær mv  
 789 = Toalettpapir  
 790 = Andre toalettartikler, kammer, spennermv  
 791 = Reparasjon av barbermaskiner, hårtørkere  
 793 = Reiseeffekter og porteføljevare, vesker etc  
 794 = Reparasjon av reiseeffekter og porteføljevare  
 796 = Lomme- og armbåndsur  
 797 = Andre ur  
 798 = Reparasjon av ur  
 800 = Smykker  
 801 = Bijouterivarer, klokkelenker, reimer  
 802 = Reparasjon av smykker, inngraving mv  
 804 = Skrivemateriell til skolebruk  
 805 = Annet skrivemateriell, skrivepapir mv  
 806 = Barnevogner, sportsvogner, barnebagger mv  
 807 = Skrivemaskiner oa kontormaskiner  
 808 = Arbeidshansker, gummi-hansker  
 809 = Paraplyer  
 810 = Solbriller  
 811 = Papir, sigarettmunnstykker, piperensere  
 812 = Fyrtøy og andre tennere, piperensere

813 = Andre varer, skilter, navnplater, slanger  
 814 = Barometre, termometer, termometer  
 815 = Suvernirer  
 816 = Påskepynt, juletrepynt, uroer  
 817 = Besøk i kantine  
 818 = Besøk på kafeteria, kafe, konditori  
 819 = Besøk på restaurant, bar  
 820 = Bevertning på møter, spleisefester  
 821 = Mat og drikke på reise  
 822 = Mat og drikke spist ute  
 824 = Selskapsreiser, gruppereiser, innenlands  
 825 = Selskapsreiser, gruppereiser, utenlands  
 826 = Hotell, reise mv, ikke pakketur  
 830 = Hotell og pensjonater, innenlands  
 831 = Andre opphold, ungdomsherberger mv  
 832 = Ferieutgifter, reiseutgifter uspesifisert  
 835 = Ulykkesforsikring  
 836 = Forsikringer uspesifisert  
 838 = Begravelseskasser  
 840 = Rettshjelp  
 841 = Sjekkegebyr mv  
 842 = Leie av bankboks  
 847 = Annonseutgifter  
 848 = Utgifter til gravsteder, kister mv  
 849 = Utgifter til bryllup, barnedåp, begravelse  
 850 = Avgift til camping, garderobe, skiheis mv  
 856 = Gaver til personer utenom husholdningen  
 858 = Andre gaver, kollekt, kjøp av merker mv  
 860 = Skatter, inntekts og/eller formuesskatt mv  
 861 = Trygder, pensjonsinnskott, bedriftsykekasse  
 862 = Skatter og trygder oppgitt under ett  
 863 = Eiendomsskatt, eget hus  
 864 = Eiendomsskatt, fritidshus  
 866 = Motorvognskatt  
 867 = Offentlige gebyrer  
 868 = Hundeskatt, andre skatter  
 869 = Politimulkt  
 870 = Varer kjøpt gjennom Bokkreditt  
 871 = Avbetaling på usp lån, renter og avdrag  
 872 = Usp utgifter, gaver til pers innen hush  
 880 = Innskott i bank, skolebank  
 881 = Kjøp av verdipapirer  
 882 = Kjøp av tomter  
 883 = Boliginnskott  
 884 = Avdrag på boliglån  
 885 = Livsforsikringspremie  
 886 = Barnebidrag  
 887 = Kontingent til fagforening  
 888 = Kontingent til andre foreninger  
 889 = Renter  
 890 = Sparing ellers, i syklubb, foreninger  
 891 = Større påkostnader, hage  
 892 = Avdrag på lån til fritidshus  
 893 = Gjenstående lån til leid bolig  
 894 = Avdrag på lån til leid bolig  
 895 = Anskaffelsverdi, fritidshus  
 896 = Gjenstående lånebeløp, fritidshus  
 901 = Barnepass- slektinger/nære kjente  
 902 = Barnepass- hushjelp, praktikant, barnepike  
 903 = Dagmamma  
 904 = Familiebarnehage (kommunal dagmamma)  
 905 = Barnehage (6 timer el mer pr dag)  
 906 = Barnehage (mindre enn 6 timer pr dag)  
 907 = Barnepark  
 908 = Fritidshjem  
 909 = Fritidsordning på skolen/heldagsskole  
 913 = Arbeid utført av andre, egen bolig  
 914 = Kjøp av materialer for egen regning, egen bolig  
 916 = Arbeid utført av andre, fritidshus  
 917 = Kjøp av materialer for egen regning, fritidshus  
 931 = Kjøp av utstyr og tilbehør, egen bolig  
 932 = Frakt, arbeidskostnader ved mont, egen bolig  
 934 = Kjøp av utstyr og tilbehør, fritidshus  
 935 = Frakt, arbkostn ved montering, fritidshus  
 949 = Lån til selveid, prosentliknet bolig

950 = Branntakst på bolig  
 951 = Branntakst på bolig pluss andre bygninger  
 952 = Formuesverdi av bolig  
 953 = Anskaffelsesverdi for selveid proslikn bolig  
 954 = Husleie alene  
 955 = Husleie, oppvarming og/eller elektrisk lys  
 956 = Utbet til vedlikeh, rep/oppussing, leid bolig  
 957 = Ant timeverk til vedlikeh, reparasj mv  
 958 = Forsikring bolig (m/u innbo) + andre bygninger  
 959 = Stipulert husleie, regnskapsliknet bolig  
 960 = Total kjørelengde med privat bil  
 961 = Herav yrkesmessig kjøring med privat bil  
 968 = Kjørelengde, privat kjøring med tjenestebil  
 969 = Fri bolig, leilighet  
 970 = Fri strøm og brensel  
 971 = Frie reiser til og fra arbeidsstedet  
 972 = Andre frie reiser, inklusive opphold  
 980 = Fyringsolje, registrert mengde  
 981 = Petroleum, registrert mengde  
 982 = Ved kjøpt, registrert mengde  
 983 = Ved fått eller hugget selv, registrert mengde  
 990 = Byggeår, fritidshus  
 997 = Fingert kode  
 998 = Fingert kode  
 999 = Fingert kode

mengde Mengde (oppgis i gram)  
 belop Beløp (oppgis i øre)  
 erstatt Erstatt  
 Kodeliste:  
 1 = Utgiftene for dette varenr. erstattes med utgiftene nevnt i avslutningsintervjuet  
 gjutg Beregnet gj.snittlig utg.  
 feil Har denne linjen blitt registrert med fe Tekst

#### 4.1.9 BARNEPASS

=====  
 \* Filbeskrivelser i Statistisk sentralbyrå 09-08-2007 08:37  
 \*  
 =====

Filbeskrivelse: \$FORBRUK/revidert/arkiv/g2001g2005/barnepass

Datatype.....: Produksjonsdata

Beskrivelse

stamme.....: Data fra forbruksundersøkelsen

substamme...: Reviderte data

filklasse...: Barnepass

generasjon.: Pass av barn

Gjelder f.o.m generasjon : g2001 t.o.m generasjon: g2005

Opprettet dato: 03-03-2005 av : sin

Endret dato...: 08-JAN-07 av : sin

Var.navn	Beskrivelse	Type	Len	D	Pos	Verdiområde
aarstall	Årstall for undersøkelsen	Heltall	4		1	
husholdningsnr	Entydig identifikator for husholdningen	Tekst	4		5	
refnr	Barnets ref.nummer i husholdning	Tekst	2		9	
kode29	Kode for type pass (varenr 901-909)	Tekst	3		11	
	Kodeliste:					
	901 = Slektninger, nære kjente					
	902 = Hushjelp, praktikant, barnepark					
	903 = Dagmamma					
	904 = Familiebarnehage (kommunal dagmamma)					
	905 = Barnehage (6 timer el. mer pr. dag)					
	906 = Barnehage (mindre enn 6 timer pr. dag)					
	907 = Barnepark					
	908 = Fritidshjem					
	909 = Fritidsordning på skolen, heldagsskole					
	910 = Åpen barnehage					
utgift0	Beløp (utgift) for pass	Heltall	9		14	
offpriv	Kode for off/privat ved barnepass siste	Tekst	1		23	

#### 4.1.10 EIER\_BIL

```

=====
*      Filbeskrivelser i Statistisk sentralbyrå          09-08-2007 08:49
=====
Filbeskrivelse: $FORBRUK/revidert/arkiv/g2000g2005/eier_bil
Datatype.....: Produksjonsdata
Beskrivelse
  stamme.....: Data fra forbruksundersøkelsen
  substamme..: Reviderte data
  filklasse..: Eier_bil
  generasjon.: Årlig
Gjelder f.o.m generasjon : g2000          t.o.m generasjon: g2005
Opprettet dato: 21-06-2001 av : sin
Endret dato...: 08-JAN-07 av : sin

```

Var.navn	Beskrivelse	Type	Len	D	Pos	Verdiområde
aarstall	Årstall for undersøkelsen	Heltall	4		1	
husholdningsnr	Entydig identifikator for husholdningen	Tekst	4		5	
int	Vilkårlig tall som sammen med refnr,hush	Heltall	9		9	
refnr	Hvem er bilen registrert på	Tekst	2		18	
spm40c	Hvordan ble bilen kjøpt Kodeliste: 1 = Kontant 2 = Avbetaling 3 = Kredittkort 4 = Arv, gave, gevinst 9 = Vet ikke	Tekst	1		20	
spm40d	År bilen ble kjøpt (mottatt)	Heltall	4		21	
spm40e	Kjøpt de siste 12 månedene Kodeliste: 1 = Ja, kjøpt siste 12 måneder = Nei	Tekst	1		25	
spm40f	Hvilken årsmodell er den	Heltall	4		26	
spm40g	Hva kostet bilen	Heltall	9		30	
spm40h1	Total kjørelengde de siste 12 mnd.	Heltall	9		39	
spm40h2	Total kjørelengde siden kjøp	Heltall	9		48	
spm40i	Hvorav yrkesmessig kjøring	Heltall	9		57	

#### 4.1.11 S\_GJENSTANDER

```

=====
*      Filbeskrivelser i Statistisk sentralbyrå          09-08-2007 08:59
=====
Filbeskrivelse: $FORBRUK/revidert/arkiv/g2000g2005/s_gjenstander
Datatype.....: Produksjonsdata
Beskrivelse
  stamme.....: Data fra forbruksundersøkelsen
  substamme..: Reviderte data
  filklasse..: S_gjenstander
  generasjon.: Årlig
Gjelder f.o.m generasjon : g2000          t.o.m generasjon: g2005
Opprettet dato: 21-06-2001 av : sin
Endret dato...: 08-JAN-07 av : sin

```

Var.navn	Beskrivelse	Type	Len	D	Pos	Verdiområde
aarstall	Årstall for undersøkelsen	Heltall	4		1	
husholdningsnr	Entydig identifikator for husholdningen	Tekst	4		5	
spm46a0	Solgt, byttet inn Kodeliste: 1 = Ja, solgt gjenstand	Tekst	1		9	
kode08	Varekode Kodeliste: 643 = Campingtilhenger 645 = Motorsykkel, scooter 704 = Seilbåt, motorbåt, båtmotor	Tekst	3		10	
spm46b0	Verdi	Heltall	9		13	

#### 4.1.12 UTVALG

```

=====
*      Filbeskrivelser i Statistisk sentralbyrå          09-08-2007 09:00
=====
Filbeskrivelse: $FORBRUK/revidert/arkiv/g2000g2005/utvalg
Datatype.....: Produksjonsdata
Beskrivelse
  stamme.....: Data fra forbruksundersøkelsen
  substamme..: Reviderte data
  filklasse..: Utvalg
  generasjon.: Årlig
Gjelder f.o.m generasjon : g2000          t.o.m generasjon: g2005
Opprettet dato: 21-06-2001 av : sin
Endret dato...: 12-JAN-07 av : sin

```

Var.navn	Beskrivelse	Type	Len	D	Pos	Verdiområde
aarstall	Årstall for undersøkelsen	Heltall	4		1	
io_nummer	Io_nummer tilsvarende husholdningsnummer	Tekst	4		5	
kommunenr	Hvilken kommune bor husholdningen (BLANK)	Tekst	4		9	
forrige_io_nr	Hvilket io_nummer hadde husholdningen fo	Tekst	4		13	
familienr	Familiennummeret til utvalgspersonen (KRY	Tekst	11		17	
ant_pers	Hvor mange persone var det i husholdning	Heltall	2		28	
f_periode	Tildelt føringsperiode	Tekst	2		30	
f_datot1	Fra hvilken dato skal heftene føres	(åå)ååmmdd	8		32	ÅÅÅÅMMDD
f_datot2	Til hvilken dato skal heftene føres	(åå)ååmmdd	8		40	ÅÅÅÅMMDD
adresse	Hva er adressen til IO (BLANK)	Tekst	25		48	
postnr	Hva er postnummeret til IO (BLANK)	Tekst	4		73	
poststed	Hvilket er poststed har IO (BLANK)	Tekst	18		77	
gate_gard	Hvilken gate- gårdsnummer har IO (BLANK)	Tekst	5		95	
hus_bruk	Hvilket hus bruksnummer har IO (BLANK)	Tekst	4		100	

#### 4.1.13 UTV\_PERS

```

=====
*      Filbeskrivelser i Statistisk sentralbyrå          09-08-2007 09:00
=====
Filbeskrivelse: $FORBRUK/revidert/arkiv/g2000g2005/utvpers
Datatype.....: Produksjonsdata
Beskrivelse
  stamme.....: Data fra forbruksundersøkelsen
  substamme..: Reviderte data
  filklasse..: Utpers
  generasjon.: Årlig
Gjelder f.o.m generasjon : g2000          t.o.m generasjon: g2005
Opprettet dato: 21-06-2001 av : sin
Endret dato...: 12-JAN-07 av : sin

```

Var.navn	Beskrivelse	Type	Len	D	Pos	Verdiområde
io_nummer	Io_nummer tilsvarende husholdningsnummer	Tekst	4		1	
aarstall	Årstall for undersøkelsen	Heltall	4		5	
refnr	Referansenummeret til denne personen	Tekst	2		9	
fodselsnr	Fødselsnummer til personen (KRYPTERT)	Tekst	11		11	
persnavn	Navnet til personen (BLANK)	Tekst	40		22	
perskode	Hvilken kode har denne personen	Tekst	1		62	
ektstatus	Hvilken ekteskapelig status har personen	Tekst	1		63	
statsborger	Hva slagt statsborgerskap har personen	Tekst	3		64	
alder	Hvor gammel er personen	Heltall	3		67	
bhefte	Skal denne personen føre b-hefte	Tekst	1		70	

#### 4.1.14 K\_MOBLER

```

=====
*   Filbeskrivelser i Statistisk sentralbyrå           09-08-2007 08:58
=====
Filbeskrivelse: $FORBRUK/revidert/arkiv/g2000g2005/k_mobler
Datatype.....: Produksjonsdata
Beskrivelse
  stamme.....: Data fra forbruksundersøkelsen
  substamme..: Reviderte data
  filklasse..: K_mobler
  generasjon.: Årlig
Gjelder f.o.m generasjon : g2000           t.o.m generasjon: g2005
Opprettet dato: 21-06-2001 av : sin
Endret dato...: 08-JAN-07 av : sin

```

Var.navn	Beskrivelse	Type	Len	D	Pos	Verdiområde
aarstall	Årstall for undersøkelsen	Heltall	4		1	
husholdningsnr	Entydig identifikator for husholdningen	Tekst	4		5	
spm47a00	Kjøpt .... Kodeliste: 1 = Kjøpt 2 = Mottatt som gave, arv el.	Tekst	1		9	
kode12	Varekode Kodeliste: 511 = Møbler til oppholdsrom 512 = Møbler til soverom 513 = Møbler til kjøkken, hage og veranda 514 = Møbler til fritidshus 518 = Gulvtepper og gulvløpere 537 = Malerier og grafikk, verdi kr 1000 og over	Tekst	3		10	
spm47b00	Verdi	Heltall	9		13	

#### 4.1.15 K\_KLAER

```

=====
*   Filbeskrivelser i Statistisk sentralbyrå           09-08-2007 08:57
*
=====
Filbeskrivelse: $FORBRUK/revidert/arkiv/g2000g2005/k_klaer
Datatype.....: Produksjonsdata
Beskrivelse
  stamme.....: Data fra forbruksundersøkelsen
  substamme..: Reviderte data
  filklasse..: K_klaer
  generasjon.: Årlig
Gjelder f.o.m generasjon : g2000           t.o.m generasjon: g2005
Opprettet dato: 21-06-2001 av : sin
Endret dato...: 08-JAN-07 av : sin

```

Var.navn	Beskrivelse	Type	Len	D	Pos	Verdiområde
aarstall	Årstall for undersøkelsen	Heltall	4		1	
husholdningsnr	Entydig identifikator for husholdningen	Tekst	4		5	
int	Vilkårlig tall som sammen med husholdnin	Heltall	9		9	
hhmedl	Husholdningsmedlem	Tekst	2		18	
kode	Varekode Kodeliste: 303 = Kjoler, kvinner 311 = Dresser, bunad, menn 313 = Jakker, vesker, menn 319 = Drakter, bunad, kvinner 336 = Frakker, kapper, menn 338 = Kåper, kapper, kvinner 371 = Frakker, jakker (av skinn), menn 373 = Kåper, jakker (av skinn), kvinner	Tekst	3		20	
anskaff	Har de siste 12 mndr kjøpt eller mottatt	Tekst	1		23	
verdi	Hva var samlet verdi av dette	Heltall	9		24	

## 4.1.16 BLAISE-FILEN

=====  
 \* Filbeskrivelser i Statistisk sentralbyrå 08-11-2007 08:44  
 \*  
 =====

Filbeskrivelse: \$FORBRUK/raaddata/arkiv/g2005/blaise00  
 Datatype.....: Produksjonsdata  
 Beskrivelse  
 stamme.....: Data fra forbruksundersøkelsen  
 substamme...: Inneholder raaddata hovedsaklig fra Blaise-skjemaer  
 filklasse...: Arkiverte rådatafiler  
 generasjon..: Blaise-filen 2005  
 Gjelder f.o.m generasjon : g2005 t.o.m generasjon: g2005  
 Opprettet dato: 04-10-2007 av: SIN  
 Filbeskrivelsen er ikke blitt endret.

Var.navn	Beskrivelse	Type	Len	D	Pos	Verdiområde
SKJEMA_ID	Entydig identifikator for skjemaet	Tekst	6		1	
VERSJON_NR	Versjonsnummer for Blaise-oppsettet	Tekst	2		7	
IO_NUMMER	IOs id-nummer innafor skjemaet	Tekst	6		9	
DELUTVALG	IO tilhører delutvalg	Tekst	2		15	
INTERVJUER	Siste registrerte intervjuer	Tekst	3		17	
INT_DATO	Dato for siste arbeidsøkt	Tekst	8		20	
INT_START	Tidspunkt for start av siste arbeidsøkt	Tekst	8		28	
INT_SLUTT	Tidspunkt for slutt av siste arbeidsøkt	Tekst	8		36	
SUMTIDER	Totalt tid brukt på intervjuet	Tekst	8		44	
ANTOKTER	Antall brukte arbeidsøkter	Tekst	2		52	
INTERVJR_001	Tid brukt av intervjuer	Tekst	3		54	
ARBDATO_001	Dato for utført int.arb.	Tekst	8		57	
STARTTID_001	Starttid for arbeidsøkta	Tekst	8		65	
SLUTTTID_001	Sluttid for arbeidsøkta	Tekst	8		73	
BRUKTTID_001	Int.tid for økta	Tekst	8		81	
INTERVJR_002	Tid brukt av intervjuer	Tekst	3		89	
ARBDATO_002	Dato for utført int.arb.	Tekst	8		92	
STARTTID_002	Starttid for arbeidsøkta	Tekst	8		100	
SLUTTTID_002	Sluttid for arbeidsøkta	Tekst	8		108	
BRUKTTID_002	Int.tid for økta	Tekst	8		116	
INTERVJR_003	Tid brukt av intervjuer	Tekst	3		124	
ARBDATO_003	Dato for utført int.arb.	Tekst	8		127	
STARTTID_003	Starttid for arbeidsøkta	Tekst	8		135	
SLUTTTID_003	Sluttid for arbeidsøkta	Tekst	8		143	
BRUKTTID_003	Int.tid for økta	Tekst	8		151	
INTERVJR_004	Tid brukt av intervjuer	Tekst	3		159	
ARBDATO_004	Dato for utført int.arb.	Tekst	8		162	
STARTTID_004	Starttid for arbeidsøkta	Tekst	8		170	
SLUTTTID_004	Sluttid for arbeidsøkta	Tekst	8		178	
BRUKTTID_004	Int.tid for økta	Tekst	8		186	
INTERVJR_005	Tid brukt av intervjuer	Tekst	3		194	
ARBDATO_005	Dato for utført int.arb.	Tekst	8		197	
STARTTID_005	Starttid for arbeidsøkta	Tekst	8		205	
SLUTTTID_005	Sluttid for arbeidsøkta	Tekst	8		213	
BRUKTTID_005	Int.tid for økta	Tekst	8		221	
INTERVJR_006	Tid brukt av intervjuer	Tekst	3		229	
ARBDATO_006	Dato for utført int.arb.	Tekst	8		232	
STARTTID_006	Starttid for arbeidsøkta	Tekst	8		240	
SLUTTTID_006	Sluttid for arbeidsøkta	Tekst	8		248	
BRUKTTID_006	Int.tid for økta	Tekst	8		256	
INTERVJR_007	Tid brukt av intervjuer	Tekst	3		264	
ARBDATO_007	Dato for utført int.arb.	Tekst	8		267	
STARTTID_007	Starttid for arbeidsøkta	Tekst	8		275	
SLUTTTID_007	Sluttid for arbeidsøkta	Tekst	8		283	
BRUKTTID_007	Int.tid for økta	Tekst	8		291	
INTERVJR_008	Tid brukt av intervjuer	Tekst	3		299	
ARBDATO_008	Dato for utført int.arb.	Tekst	8		302	
STARTTID_008	Starttid for arbeidsøkta	Tekst	8		310	
SLUTTTID_008	Sluttid for arbeidsøkta	Tekst	8		318	
BRUKTTID_008	Int.tid for økta	Tekst	8		326	
INTERVJR_009	Tid brukt av intervjuer	Tekst	3		334	
ARBDATO_009	Dato for utført int.arb.	Tekst	8		337	
STARTTID_009	Starttid for arbeidsøkta	Tekst	8		345	
SLUTTTID_009	Sluttid for arbeidsøkta	Tekst	8		353	
BRUKTTID_009	Int.tid for økta	Tekst	8		361	



INTERVJR_010	Tid brukt av intervjuer	Tekst	3	369
ARBDATO_010	Dato for utført int.arb.	Tekst	8	372
STARTTID_010	Starttid for arbeidsøkta	Tekst	8	380
SLUTTID_010	Sluttid for arbeidsøkta	Tekst	8	388
BRUKTTID_010	Int.tid for økta	Tekst	8	396
INTERVJR_011	Tid brukt av intervjuer	Tekst	3	404
ARBDATO_011	Dato for utført int.arb.	Tekst	8	407
STARTTID_011	Starttid for arbeidsøkta	Tekst	8	415
SLUTTID_011	Sluttid for arbeidsøkta	Tekst	8	423
BRUKTTID_011	Int.tid for økta	Tekst	8	431
INTERVJR_012	Tid brukt av intervjuer	Tekst	3	439
ARBDATO_012	Dato for utført int.arb.	Tekst	8	442
STARTTID_012	Starttid for arbeidsøkta	Tekst	8	450
SLUTTID_012	Sluttid for arbeidsøkta	Tekst	8	458
BRUKTTID_012	Int.tid for økta	Tekst	8	466
INTERVJR_013	Tid brukt av intervjuer	Tekst	3	474
ARBDATO_013	Dato for utført int.arb.	Tekst	8	477
STARTTID_013	Starttid for arbeidsøkta	Tekst	8	485
SLUTTID_013	Sluttid for arbeidsøkta	Tekst	8	493
BRUKTTID_013	Int.tid for økta	Tekst	8	501
INTERVJR_014	Tid brukt av intervjuer	Tekst	3	509
ARBDATO_014	Dato for utført int.arb.	Tekst	8	512
STARTTID_014	Starttid for arbeidsøkta	Tekst	8	520
SLUTTID_014	Sluttid for arbeidsøkta	Tekst	8	528
BRUKTTID_014	Int.tid for økta	Tekst	8	536
INTERVJR_015	Tid brukt av intervjuer	Tekst	3	544
ARBDATO_015	Dato for utført int.arb.	Tekst	8	547
STARTTID_015	Starttid for arbeidsøkta	Tekst	8	555
SLUTTID_015	Sluttid for arbeidsøkta	Tekst	8	563
BRUKTTID_015	Int.tid for økta	Tekst	8	571
INTERVJR_016	Tid brukt av intervjuer	Tekst	3	579
ARBDATO_016	Dato for utført int.arb.	Tekst	8	582
STARTTID_016	Starttid for arbeidsøkta	Tekst	8	590
SLUTTID_016	Sluttid for arbeidsøkta	Tekst	8	598
BRUKTTID_016	Int.tid for økta	Tekst	8	606
INTERVJR_017	Tid brukt av intervjuer	Tekst	3	614
ARBDATO_017	Dato for utført int.arb.	Tekst	8	617
STARTTID_017	Starttid for arbeidsøkta	Tekst	8	625
SLUTTID_017	Sluttid for arbeidsøkta	Tekst	8	633
BRUKTTID_017	Int.tid for økta	Tekst	8	641
INTERVJR_018	Tid brukt av intervjuer	Tekst	3	649
ARBDATO_018	Dato for utført int.arb.	Tekst	8	652
STARTTID_018	Starttid for arbeidsøkta	Tekst	8	660
SLUTTID_018	Sluttid for arbeidsøkta	Tekst	8	668
BRUKTTID_018	Int.tid for økta	Tekst	8	676
INTERVJR_019	Tid brukt av intervjuer	Tekst	3	684
ARBDATO_019	Dato for utført int.arb.	Tekst	8	687
STARTTID_019	Starttid for arbeidsøkta	Tekst	8	695
SLUTTID_019	Sluttid for arbeidsøkta	Tekst	8	703
BRUKTTID_019	Int.tid for økta	Tekst	8	711
INTERVJR_020	Tid brukt av intervjuer	Tekst	3	719
ARBDATO_020	Dato for utført int.arb.	Tekst	8	722
STARTTID_020	Starttid for arbeidsøkta	Tekst	8	730
SLUTTID_020	Sluttid for arbeidsøkta	Tekst	8	738
BRUKTTID_020	Int.tid for økta	Tekst	8	746
INNLED	Innledningsspørsmålet	Tekst	1	754
FRAFGR_001	Oppgi grunnen til frafall (BLANK)	Tekst	2	755
OVFGR	Oppgi grunnen til overføringen (BLANK)	Tekst	2	757
AVGGR	Oppgi grunnen til avgangen (BLANK)	Tekst	2	759
SPESOPPF	Eventuelt andre opplysninger som kan vær	Tekst	60	761
INTSLUTT	Marker type kontakt	Tekst	1	821
IOS_FODTAAR	IOs fødselsår (BLANK)	Tekst	4	822
IOS_ALDER	IOs alder på intervjutidspunktet	Tekst	3	826
ALDGRUPP	IOs aldersgruppe	Tekst	1	829
IOS_KJONN	IOs kjønn	Tekst	1	830
REGKOMM	Kommune fra registeret	Tekst	4	831
KOMMNAV	Bostedskommune ved intervjuet	Tekst	24	835
NYKOMM	IOs bokommune ved intervjuet	Tekst	4	859
IOS_KOMM	IOs bokommune ved intervjuet	Tekst	4	863
LANDSDEL	Hvilken landsdel bor IO i ?	Tekst	1	867
INNLED_I	Innledningsspørsmålet	Tekst	1	868
TETTBYGD	Tettbygd strøk	Tekst	1	869
TETTSTED	Tettstedets størrelse	Tekst	1	870
BOSTROEK	IOs boligstrøk	Tekst	1	871
ANTBOTOTAL	Antall i bohusholdning	Tekst	19	872

ANTKOSTTOTAL	Antall i kosthusholdning	Tekst	19	891
FORSORGR	Hovedinntektstaker	Tekst	2	910
FORNAVN_001	^Txt1 / ^Txt2 ^Txt3 / (BLANK)	Tekst	20	912
ETTERNAVN_001	GHva heter denne personen?G/ FEtternavn	Tekst	30	932
NAVN_001	Personens navn (BLANK)	Tekst	40	962
FDATO_001	Når er ^Fornavn ^Etternavn født?/ (BLANK)	Tekst	8	1002
KJONN_001	EOppgi kjønn til ^Fornavn ^Etternavn?/	Tekst	1	1010
HUSFLYTT	/^InnlTxt/ / Siden vi har registrert nyt	Tekst	1	1011
HUSINNLED	/^InnlTxt/ / F Vi har opplysninger om ^T	Tekst	1	1012
IKKEBOSATT_001	^Txt1 / ^GNvnLstX[1]/ ^GNvnLstX[2]/	Tekst	1	1013
IKKEBOSATT_002	IKKEBOSATT_002	Tekst	1	1014
HVEMFJERN_001	Hvilke nr på lista er TrekkPers:^HvemErI	Tekst	2	1015
HVEMFJERN_002	HVEMFJERN_002	Tekst	2	1017
HVEMFJERN_003	HVEMFJERN_003	Tekst	2	1019
HVEMFJERN_004	HVEMFJERN_004	Tekst	2	1021
HVEMFJERN_005	HVEMFJERN_005	Tekst	2	1023
HVEMFJERN_006	HVEMFJERN_006	Tekst	2	1025
HVEMFJERN_007	HVEMFJERN_007	Tekst	2	1027
HVEMFJERN_008	HVEMFJERN_008	Tekst	2	1029
HVEMFJERN_009	HVEMFJERN_009	Tekst	2	1031
HVEMFJERN_010	HVEMFJERN_010	Tekst	2	1033
BORIKKE_001	BORIKKE_001	Tekst	19	1035
NR_001	NR_001	Tekst	2	1054
AARSAK_001	EHvorfor skal ^Navn trekkes fra?E /	Tekst	1	1056
TAVEKK_001	Fjernes	Tekst	1	1057
BORIKKE_002	BORIKKE_002	Tekst	19	1058
NR_002	NR_002	Tekst	2	1077
AARSAK_002	EHvorfor skal ^Navn trekkes fra?E /	Tekst	1	1079
TAVEKK_002	Fjernes	Tekst	1	1080
BORIKKE_003	BORIKKE_003	Tekst	19	1081
NR_003	NR_003	Tekst	2	1100
AARSAK_003	EHvorfor skal ^Navn trekkes fra?E /	Tekst	1	1102
TAVEKK_003	Fjernes	Tekst	1	1103
BORIKKE_004	BORIKKE_004	Tekst	19	1104
NR_004	NR_004	Tekst	2	1123
AARSAK_004	EHvorfor skal ^Navn trekkes fra?E /	Tekst	1	1125
TAVEKK_004	Fjernes	Tekst	1	1126
BORIKKE_005	BORIKKE_005	Tekst	19	1127
NR_005	NR_005	Tekst	2	1146
AARSAK_005	EHvorfor skal ^Navn trekkes fra?E /	Tekst	1	1148
TAVEKK_005	Fjernes	Tekst	1	1149
BORIKKE_006	BORIKKE_006	Tekst	19	1150
NR_006	NR_006	Tekst	2	1169
AARSAK_006	EHvorfor skal ^Navn trekkes fra?E /	Tekst	1	1171
TAVEKK_006	Fjernes	Tekst	1	1172
BORIKKE_007	BORIKKE_007	Tekst	19	1173
NR_007	NR_007	Tekst	2	1192
AARSAK_007	EHvorfor skal ^Navn trekkes fra?E /	Tekst	1	1194
TAVEKK_007	Fjernes	Tekst	1	1195
BORIKKE_008	BORIKKE_008	Tekst	19	1196
NR_008	NR_008	Tekst	2	1215
AARSAK_008	EHvorfor skal ^Navn trekkes fra?E /	Tekst	1	1217
TAVEKK_008	Fjernes	Tekst	1	1218
BORIKKE_009	BORIKKE_009	Tekst	19	1219
NR_009	NR_009	Tekst	2	1238
AARSAK_009	EHvorfor skal ^Navn trekkes fra?E /	Tekst	1	1240
TAVEKK_009	Fjernes	Tekst	1	1241
BORIKKE_010	BORIKKE_010	Tekst	19	1242
NR_010	NR_010	Tekst	2	1261
AARSAK_010	EHvorfor skal ^Navn trekkes fra?E /	Tekst	1	1263
TAVEKK_010	Fjernes	Tekst	1	1264
EKTSPLITT	Er ektefeller splittet	Tekst	1	1265
SKOLEGANG	Har du flyttet på grunn av skolegang?/	Tekst	1	1266
SKOLVERN1	Har du flyttet på grunn av skolegang, ve	Tekst	1	1267
SKOLVERNE	Har du flyttet på grunn av skolegang, ve	Tekst	1	1268
HVEMENDR_001	EDet var noen som hadde skiftet navn. Ma	Tekst	2	1269
HVEMENDR_002	HVEMENDR_002	Tekst	2	1271
HVEMENDR_003	HVEMENDR_003	Tekst	2	1273
HVEMENDR_004	HVEMENDR_004	Tekst	2	1275
HVEMENDR_005	HVEMENDR_005	Tekst	2	1277
HVEMENDR_006	HVEMENDR_006	Tekst	2	1279
HVEMENDR_007	HVEMENDR_007	Tekst	2	1281
HVEMENDR_008	HVEMENDR_008	Tekst	2	1283
HVEMENDR_009	HVEMENDR_009	Tekst	2	1285
HVEMENDR_010	HVEMENDR_010	Tekst	2	1287

PERSNR_001	Person nr	Tekst	2	1289
NAVN_002	FSkriv inn nytt navn/endre navn for pers	Tekst	40	1291
GODKJENN_001	ETrykk 1 her for å godkjenne rettingen.E	Tekst	1	1331
PERSNR_002	Person nr	Tekst	2	1332
NAVN_003	FSkriv inn nytt navn/endre navn for pers	Tekst	40	1334
GODKJENN_002	ETrykk 1 her for å godkjenne rettingen.E	Tekst	1	1374
PERSNR_003	Person nr	Tekst	2	1375
NAVN_004	FSkriv inn nytt navn/endre navn for pers	Tekst	40	1377
GODKJENN_003	ETrykk 1 her for å godkjenne rettingen.E	Tekst	1	1417
PERSNR_004	Person nr	Tekst	2	1418
NAVN_005	FSkriv inn nytt navn/endre navn for pers	Tekst	40	1420
GODKJENN_004	ETrykk 1 her for å godkjenne rettingen.E	Tekst	1	1460
PERSNR_005	Person nr	Tekst	2	1461
NAVN_006	FSkriv inn nytt navn/endre navn for pers	Tekst	40	1463
GODKJENN_005	ETrykk 1 her for å godkjenne rettingen.E	Tekst	1	1503
PERSNR_006	Person nr	Tekst	2	1504
NAVN_007	FSkriv inn nytt navn/endre navn for pers	Tekst	40	1506
GODKJENN_006	ETrykk 1 her for å godkjenne rettingen.E	Tekst	1	1546
PERSNR_007	Person nr	Tekst	2	1547
NAVN_008	FSkriv inn nytt navn/endre navn for pers	Tekst	40	1549
GODKJENN_007	ETrykk 1 her for å godkjenne rettingen.E	Tekst	1	1589
PERSNR_008	Person nr	Tekst	2	1590
NAVN_009	FSkriv inn nytt navn/endre navn for pers	Tekst	40	1592
GODKJENN_008	ETrykk 1 her for å godkjenne rettingen.E	Tekst	1	1632
PERSNR_009	Person nr	Tekst	2	1633
NAVN_010	FSkriv inn nytt navn/endre navn for pers	Tekst	40	1635
GODKJENN_009	ETrykk 1 her for å godkjenne rettingen.E	Tekst	1	1675
PERSNR_010	Person nr	Tekst	2	1676
NAVN_011	FSkriv inn nytt navn/endre navn for pers	Tekst	40	1678
GODKJENN_010	ETrykk 1 her for å godkjenne rettingen.E	Tekst	1	1718
REFNR_001	Nummer for seinere referanse til denne l	Tekst	2	1719
FORNAVN_002	^Txt1 / ^Txt2 ^Txt3 / (BLANK)	Tekst	20	1721
ETTERNAVN_002	GHva heter denne personen?G/ FETternavn	Tekst	30	1741
NAVN_012	Personens navn (BLANK)	Tekst	40	1771
F_NUMMER_001	Personens fødselsnummer (KRYPTERT)	Tekst	11	1811
FDATO_002	Personens fødselsdato (BLANK)	Tekst	8	1822
KJONN_002	Kjønn	Tekst	1	1830
ALD_001	Personens alder	Tekst	3	1831
PKODE_001	Personens PKode fra registeret	Tekst	1	1834
SLEKT_001	Familieforhold	Tekst	2	1835
SIVILSTATUS_001	Hva er ^navnTxt sin ekteskkelig status?	Tekst	1	1837
ANDRBOSATT_001	/Er det andre som er fast bosatt i samme	Tekst	1	1838
PLUSSESPAA_001	ESkal personen(e) regnes med?E/ FUSkal	Tekst	1	1839
REFNR_002	Nummer for seinere referanse til denne l	Tekst	2	1840
FORNAVN_003	^Txt1 / ^Txt2 ^Txt3 / (BLANK)	Tekst	20	1842
ETTERNAVN_003	GHva heter denne personen?G/ FETternavn	Tekst	30	1862
NAVN_013	Personens navn (BLANK)	Tekst	40	1892
F_NUMMER_002	Personens fødselsnummer (KRYPTERT)	Tekst	11	1932
FDATO_003	Personens fødselsdato (BLANK)	Tekst	8	1943
KJONN_003	Kjønn	Tekst	1	1951
ALD_002	Personens alder	Tekst	3	1952
PKODE_002	Personens PKode fra registeret	Tekst	1	1955
SLEKT_002	Familieforhold	Tekst	2	1956
SIVILSTATUS_002	Hva er ^navnTxt sin ekteskkelig status?	Tekst	1	1958
ANDRBOSATT_002	/Er det andre som er fast bosatt i samme	Tekst	1	1959
PLUSSESPAA_002	ESkal personen(e) regnes med?E/ FUSkal	Tekst	1	1960
REFNR_003	Nummer for seinere referanse til denne l	Tekst	2	1961
FORNAVN_004	^Txt1 / ^Txt2 ^Txt3 / (BLANK)	Tekst	20	1963
ETTERNAVN_004	GHva heter denne personen?G/ FETternavn	Tekst	30	1983
NAVN_014	Personens navn (BLANK)	Tekst	40	2013
F_NUMMER_003	Personens fødselsnummer (KRYPTERT)	Tekst	11	2053
FDATO_004	Personens fødselsdato (BLANK)	Tekst	8	2064
KJONN_004	Kjønn	Tekst	1	2072
ALD_003	Personens alder	Tekst	3	2073
PKODE_003	Personens PKode fra registeret	Tekst	1	2076
SLEKT_003	Familieforhold	Tekst	2	2077
SIVILSTATUS_003	Hva er ^navnTxt sin ekteskkelig status?	Tekst	1	2079
ANDRBOSATT_003	/Er det andre som er fast bosatt i samme	Tekst	1	2080
PLUSSESPAA_003	ESkal personen(e) regnes med?E/ FUSkal	Tekst	1	2081
REFNR_004	Nummer for seinere referanse til denne l	Tekst	2	2082
FORNAVN_005	^Txt1 / ^Txt2 ^Txt3 / (BLANK)	Tekst	20	2084
ETTERNAVN_005	GHva heter denne personen?G/ FETternavn	Tekst	30	2104
NAVN_015	Personens navn (BLANK)	Tekst	40	2134
F_NUMMER_004	Personens fødselsnummer (KRYPTERT)	Tekst	11	2174
FDATO_005	Personens fødselsdato (BLANK)	Tekst	8	2185

KJONN_005	Kjønn	Tekst	1	2193
ALD_004	Personens alder	Tekst	3	2194
PKODE_004	Personens PKode fra registeret	Tekst	1	2197
SLEKT_004	Familieforhold	Tekst	2	2198
SIVILSTATUS_004	Hva er ^navnTxt sin ekteskkelig status?	Tekst	1	2200
ANDBOSATT_004	/Er det andre som er fast bosatt i samme	Tekst	1	2201
PLUSSESPAA_004	ESkal personen(e) regnes med?E/ FUSkal	Tekst	1	2202
REFNR_005	Nummer for seinere referanse til denne l	Tekst	2	2203
FORNAVN_006	^Txt1 / ^Txt2 ^Txt3 / (BLANK)	Tekst	20	2205
ETTERNAVN_006	GHva heter denne personen?G/ FETternavn	Tekst	30	2225
NAVN_016	Personens navn (BLANK)	Tekst	40	2255
F_NUMMER_005	Personens fødselsnummer (KRYPTERT)	Tekst	11	2295
FDATO_006	Personens fødselsdato (BLANK)	Tekst	8	2306
KJONN_006	Kjønn	Tekst	1	2314
ALD_005	Personens alder	Tekst	3	2315
PKODE_005	Personens PKode fra registeret	Tekst	1	2318
SLEKT_005	Familieforhold	Tekst	2	2319
SIVILSTATUS_005	Hva er ^navnTxt sin ekteskkelig status?	Tekst	1	2321
ANDBOSATT_005	/Er det andre som er fast bosatt i samme	Tekst	1	2322
PLUSSESPAA_005	ESkal personen(e) regnes med?E/ FUSkal	Tekst	1	2323
REFNR_006	Nummer for seinere referanse til denne l	Tekst	2	2324
FORNAVN_007	^Txt1 / ^Txt2 ^Txt3 / (BLANK)	Tekst	20	2326
ETTERNAVN_007	GHva heter denne personen?G/ FETternavn	Tekst	30	2346
NAVN_017	Personens navn (BLANK)	Tekst	40	2376
F_NUMMER_006	Personens fødselsnummer (KRYPTERT)	Tekst	11	2416
FDATO_007	Personens fødselsdato (BLANK)	Tekst	8	2427
KJONN_007	Kjønn	Tekst	1	2435
ALD_006	Personens alder	Tekst	3	2436
PKODE_006	Personens PKode fra registeret	Tekst	1	2439
SLEKT_006	Familieforhold	Tekst	2	2440
SIVILSTATUS_006	Hva er ^navnTxt sin ekteskkelig status?	Tekst	1	2442
ANDBOSATT_006	/Er det andre som er fast bosatt i samme	Tekst	1	2443
PLUSSESPAA_006	ESkal personen(e) regnes med?E/ FUSkal	Tekst	1	2444
REFNR_007	Nummer for seinere referanse til denne l	Tekst	2	2445
FORNAVN_008	^Txt1 / ^Txt2 ^Txt3 / (BLANK)	Tekst	20	2447
ETTERNAVN_008	GHva heter denne personen?G/ FETternavn	Tekst	30	2467
NAVN_018	Personens navn (BLANK)	Tekst	40	2497
F_NUMMER_007	Personens fødselsnummer (KRYPTERT)	Tekst	11	2537
FDATO_008	Personens fødselsdato (BLANK)	Tekst	8	2548
KJONN_008	Kjønn	Tekst	1	2556
ALD_007	Personens alder	Tekst	3	2557
PKODE_007	Personens PKode fra registeret	Tekst	1	2560
SLEKT_007	Familieforhold	Tekst	2	2561
SIVILSTATUS_007	Hva er ^navnTxt sin ekteskkelig status?	Tekst	1	2563
ANDBOSATT_007	/Er det andre som er fast bosatt i samme	Tekst	1	2564
PLUSSESPAA_007	ESkal personen(e) regnes med?E/ FUSkal	Tekst	1	2565
REFNR_008	Nummer for seinere referanse til denne l	Tekst	2	2566
FORNAVN_009	^Txt1 / ^Txt2 ^Txt3 / (BLANK)	Tekst	20	2568
ETTERNAVN_009	GHva heter denne personen?G/ FETternavn	Tekst	30	2588
NAVN_019	Personens navn (BLANK)	Tekst	40	2618
F_NUMMER_008	Personens fødselsnummer (KRYPTERT)	Tekst	11	2658
FDATO_009	Personens fødselsdato (BLANK)	Tekst	8	2669
KJONN_009	Kjønn	Tekst	1	2677
ALD_008	Personens alder	Tekst	3	2678
PKODE_008	Personens PKode fra registeret	Tekst	1	2681
SLEKT_008	Familieforhold	Tekst	2	2682
SIVILSTATUS_008	Hva er ^navnTxt sin ekteskkelig status?	Tekst	1	2684
ANDBOSATT_008	/Er det andre som er fast bosatt i samme	Tekst	1	2685
PLUSSESPAA_008	ESkal personen(e) regnes med?E/ FUSkal	Tekst	1	2686
REFNR_009	Nummer for seinere referanse til denne l	Tekst	2	2687
FORNAVN_010	^Txt1 / ^Txt2 ^Txt3 / (BLANK)	Tekst	20	2689
ETTERNAVN_010	GHva heter denne personen?G/ FETternavn	Tekst	30	2709
NAVN_020	Personens navn (BLANK)	Tekst	40	2739
F_NUMMER_009	Personens fødselsnummer (KRYPTERT)	Tekst	11	2779
FDATO_010	Personens fødselsdato (BLANK)	Tekst	8	2790
KJONN_010	Kjønn	Tekst	1	2798
ALD_009	Personens alder	Tekst	3	2799
PKODE_009	Personens PKode fra registeret	Tekst	1	2802
SLEKT_009	Familieforhold	Tekst	2	2803
SIVILSTATUS_009	Hva er ^navnTxt sin ekteskkelig status?	Tekst	1	2805
ANDBOSATT_009	/Er det andre som er fast bosatt i samme	Tekst	1	2806
PLUSSESPAA_009	ESkal personen(e) regnes med?E/ FUSkal	Tekst	1	2807
REFNR_010	Nummer for seinere referanse til denne l	Tekst	2	2808
FORNAVN_011	^Txt1 / ^Txt2 ^Txt3 / (BLANK)	Tekst	20	2810
ETTERNAVN_011	GHva heter denne personen?G/ FETternavn	Tekst	30	2830

NAVN_021	Personens navn (BLANK)	Tekst	40	2860
F_NUMMER_010	Personens fødselsnummer (KRYPTERT)	Tekst	11	2900
FDATO_011	Personens fødselsdato (BLANK)	Tekst	8	2911
KJONN_011	Kjønn	Tekst	1	2919
ALD_010	Personens alder	Tekst	3	2920
PKODE_010	Personens PKode fra registeret	Tekst	1	2923
SLEKT_010	Familieforhold	Tekst	2	2924
SIVILSTATUS_010	Hva er ^navnTxt sin ekteskapelig status?	Tekst	1	2926
ANDBOSATT_010	/Er det andre som er fast bosatt i samme	Tekst	1	2927
PLUSSESPAA_010	ESkal personen(e) regnes med?E/ FUSkal	Tekst	1	2928
OVERSIKT	EEr det disse personene som tilhører	Tekst	1	2929
FELLESKOST	Vi har nå kommet fram til at disse perso	Tekst	1	2930
HVEMIKKKOST_001	Hvem av de jeg leste opp har ikke felles	Tekst	2	2931
HVEMIKKKOST_002	HVEMIKKKOST_002	Tekst	2	2933
HVEMIKKKOST_003	HVEMIKKKOST_003	Tekst	2	2935
HVEMIKKKOST_004	HVEMIKKKOST_004	Tekst	2	2937
HVEMIKKKOST_005	HVEMIKKKOST_005	Tekst	2	2939
HVEMIKKKOST_006	HVEMIKKKOST_006	Tekst	2	2941
HVEMIKKKOST_007	HVEMIKKKOST_007	Tekst	2	2943
HVEMIKKKOST_008	HVEMIKKKOST_008	Tekst	2	2945
HVEMIKKKOST_009	HVEMIKKKOST_009	Tekst	2	2947
HVEMIKKKOST_010	HVEMIKKKOST_010	Tekst	2	2949
REFNR_011	Refnr	Tekst	2	2951
GMLREF_001	Opprinnelig refnr	Tekst	2	2953
NAVN_022	Personens navn (BLANK)	Tekst	40	2955
F_NUMMER_011	Personens fødselsnummer (BLANK)	Tekst	11	2995
FDATO_012	Personens fødselsdato (BLANK)	Tekst	8	3006
KJONN_012	Kjønn	Tekst	1	3014
ALD_011	Personens alder	Tekst	3	3015
PKODE_011	Personens PKode fra registeret	Tekst	1	3018
SLEKT_011	Slektskode	Tekst	2	3019
SIVILSTATUS_011	Hva er ^navnTxt sin ekteskapelig status?	Tekst	1	3021
KOST_001	Er med i kosthusholdning	Tekst	1	3022
REFNR_012	Refnr	Tekst	2	3023
GMLREF_002	Opprinnelig refnr	Tekst	2	3025
NAVN_023	Personens navn (BLANK)	Tekst	40	3027
F_NUMMER_012	Personens fødselsnummer (BLANK)	Tekst	11	3067
FDATO_013	Personens fødselsdato (BLANK)	Tekst	8	3078
KJONN_013	Kjønn	Tekst	1	3086
ALD_012	Personens alder	Tekst	3	3087
PKODE_012	Personens PKode fra registeret	Tekst	1	3090
SLEKT_012	Slektskode	Tekst	2	3091
SIVILSTATUS_012	Hva er ^navnTxt sin ekteskapelig status?	Tekst	1	3093
KOST_002	Er med i kosthusholdning	Tekst	1	3094
REFNR_013	Refnr	Tekst	2	3095
GMLREF_003	Opprinnelig refnr	Tekst	2	3097
NAVN_024	Personens navn (BLANK)	Tekst	40	3099
F_NUMMER_013	Personens fødselsnummer (BLANK)	Tekst	11	3139
FDATO_014	Personens fødselsdato (BLANK)	Tekst	8	3150
KJONN_014	Kjønn	Tekst	1	3158
ALD_013	Personens alder	Tekst	3	3159
PKODE_013	Personens PKode fra registeret	Tekst	1	3162
SLEKT_013	Slektskode	Tekst	2	3163
SIVILSTATUS_013	Hva er ^navnTxt sin ekteskapelig status?	Tekst	1	3165
KOST_003	Er med i kosthusholdning	Tekst	1	3166
REFNR_014	Refnr	Tekst	2	3167
GMLREF_004	Opprinnelig refnr	Tekst	2	3169
NAVN_025	Personens navn (BLANK)	Tekst	40	3171
F_NUMMER_014	Personens fødselsnummer (BLANK)	Tekst	11	3211
FDATO_015	Personens fødselsdato (BLANK)	Tekst	8	3222
KJONN_015	Kjønn	Tekst	1	3230
ALD_014	Personens alder	Tekst	3	3231
PKODE_014	Personens PKode fra registeret	Tekst	1	3234
SLEKT_014	Slektskode	Tekst	2	3235
SIVILSTATUS_014	Hva er ^navnTxt sin ekteskapelig status?	Tekst	1	3237
KOST_004	Er med i kosthusholdning	Tekst	1	3238
REFNR_015	Refnr	Tekst	2	3239
GMLREF_005	Opprinnelig refnr	Tekst	2	3241
NAVN_026	Personens navn (BLANK)	Tekst	40	3243
F_NUMMER_015	Personens fødselsnummer (BLANK)	Tekst	11	3283
FDATO_016	Personens fødselsdato (BLANK)	Tekst	8	3294
KJONN_016	Kjønn	Tekst	1	3302
ALD_015	Personens alder	Tekst	3	3303
PKODE_015	Personens PKode fra registeret	Tekst	1	3306
SLEKT_015	Slektskode	Tekst	2	3307

SIVILSTATUS_015	Hva er ^navnTxt sin ekteskkelig status?	Tekst	1	3309
KOST_005	Er med i kosthusholdning	Tekst	1	3310
REFNR_016	Refnr	Tekst	2	3311
GMLREF_006	Opprinnelig refnr	Tekst	2	3313
NAVN_027	Personens navn (BLANK)	Tekst	40	3315
F_NUMMER_016	Personens fødselsnummer (BLANK)	Tekst	11	3355
FDATO_017	Personens fødselsdato (BLANK)	Tekst	8	3366
KJONN_017	Kjønn	Tekst	1	3374
ALD_016	Personens alder	Tekst	3	3375
PKODE_016	Personens PKode fra registeret	Tekst	1	3378
SLEKT_016	Slektskode	Tekst	2	3379
SIVILSTATUS_016	Hva er ^navnTxt sin ekteskkelig status?	Tekst	1	3381
KOST_006	Er med i kosthusholdning	Tekst	1	3382
REFNR_017	Refnr	Tekst	2	3383
GMLREF_007	Opprinnelig refnr	Tekst	2	3385
NAVN_028	Personens navn (BLANK)	Tekst	40	3387
F_NUMMER_017	Personens fødselsnummer (BLANK)	Tekst	11	3427
FDATO_018	Personens fødselsdato (BLANK)	Tekst	8	3438
KJONN_018	Kjønn	Tekst	1	3446
ALD_017	Personens alder	Tekst	3	3447
PKODE_017	Personens PKode fra registeret	Tekst	1	3450
SLEKT_017	Slektskode	Tekst	2	3451
SIVILSTATUS_017	Hva er ^navnTxt sin ekteskkelig status?	Tekst	1	3453
KOST_007	Er med i kosthusholdning	Tekst	1	3454
REFNR_018	Refnr	Tekst	2	3455
GMLREF_008	Opprinnelig refnr	Tekst	2	3457
NAVN_029	Personens navn (BLANK)	Tekst	40	3459
F_NUMMER_018	Personens fødselsnummer (BLANK)	Tekst	11	3499
FDATO_019	Personens fødselsdato (BLANK)	Tekst	8	3510
KJONN_019	Kjønn	Tekst	1	3518
ALD_018	Personens alder	Tekst	3	3519
PKODE_018	Personens PKode fra registeret	Tekst	1	3522
SLEKT_018	Slektskode	Tekst	2	3523
SIVILSTATUS_018	Hva er ^navnTxt sin ekteskkelig status?	Tekst	1	3525
KOST_008	Er med i kosthusholdning	Tekst	1	3526
REFNR_019	Refnr	Tekst	2	3527
GMLREF_009	Opprinnelig refnr	Tekst	2	3529
NAVN_030	Personens navn (BLANK)	Tekst	40	3531
F_NUMMER_019	Personens fødselsnummer (BLANK)	Tekst	11	3571
FDATO_020	Personens fødselsdato (BLANK)	Tekst	8	3582
KJONN_020	Kjønn	Tekst	1	3590
ALD_019	Personens alder	Tekst	3	3591
PKODE_019	Personens PKode fra registeret	Tekst	1	3594
SLEKT_019	Slektskode	Tekst	2	3595
SIVILSTATUS_019	Hva er ^navnTxt sin ekteskkelig status?	Tekst	1	3597
KOST_009	Er med i kosthusholdning	Tekst	1	3598
REFNR_020	Refnr	Tekst	2	3599
GMLREF_010	Opprinnelig refnr	Tekst	2	3601
NAVN_031	Personens navn (BLANK)	Tekst	40	3603
F_NUMMER_020	Personens fødselsnummer (BLANK)	Tekst	11	3643
FDATO_021	Personens fødselsdato (BLANK)	Tekst	8	3654
KJONN_021	Kjønn	Tekst	1	3662
ALD_020	Personens alder	Tekst	3	3663
PKODE_020	Personens PKode fra registeret	Tekst	1	3666
SLEKT_020	Slektskode	Tekst	2	3667
SIVILSTATUS_020	Hva er ^navnTxt sin ekteskkelig status?	Tekst	1	3669
KOST_010	Er med i kosthusholdning	Tekst	1	3670
SJEKK	Da er vi ferdig med spørsmålene om husho	Tekst	1	3671
REFNR_021	Nummer for seinere referanse til denne l	Tekst	2	3672
GMLREF_011	Opprinnelig refnr	Tekst	2	3674
NAVN_032	Personens navn (BLANK)	Tekst	40	3676
F_NUMMER_021	Personens fødselsnummer (BLANK)	Tekst	11	3716
FDATO_022	Personens fødselsdato (BLANK)	Tekst	8	3727
KJONN_022	Kjønn	Tekst	1	3735
ALD_021	Personens alder	Tekst	3	3736
PKODE_021	Personens PKode fra registeret	Tekst	1	3739
SLEKT_021	Familieforhold	Tekst	2	3740
SIVILSTATUS_021	Ekteskkelige status	Tekst	1	3742
KOST_011	Er med i kosthusholdning	Tekst	1	3743
REFNR_022	Nummer for seinere referanse til denne l	Tekst	2	3744
GMLREF_012	Opprinnelig refnr	Tekst	2	3746
NAVN_033	Personens navn (BLANK)	Tekst	40	3748
F_NUMMER_022	Personens fødselsnummer (BLANK)	Tekst	11	3788
FDATO_023	Personens fødselsdato (BLANK)	Tekst	8	3799
KJONN_023	Kjønn	Tekst	1	3807

ALD_022	Personens alder	Tekst	3	3808
PKODE_022	Personens PKode fra registeret	Tekst	1	3811
SLEKT_022	Familieforhold	Tekst	2	3812
SIVILSTATUS_022	Ekteskapelige status	Tekst	1	3814
KOST_012	Personens PKode fra registeret	Tekst	1	3815
REFNR_023	Nummer for seinere referanse til denne 1	Tekst	2	3816
GMLREF_013	Opprinnelig refnr	Tekst	2	3818
NAVN_034	Personens navn (BLANK)	Tekst	40	3820
F_NUMMER_023	Personens fødselsnummer (BLANK)	Tekst	11	3860
FDATO_024	Personens fødselsdato (BLANK)	Tekst	8	3871
KJONN_024	Kjønn	Tekst	1	3879
ALD_023	Personens alder	Tekst	3	3880
PKODE_023	Personens PKode fra registeret	Tekst	1	3883
SLEKT_023	Familieforhold	Tekst	2	3884
SIVILSTATUS_023	Ekteskapelige status	Tekst	1	3886
KOST_013	Er med i kosthusholdning	Tekst	1	3887
REFNR_024	Nummer for seinere referanse til denne 1	Tekst	2	3888
GMLREF_014	Opprinnelig refnr	Tekst	2	3890
NAVN_035	Personens navn (BLANK)	Tekst	40	3892
F_NUMMER_024	Personens fødselsnummer (BLANK)	Tekst	11	3932
FDATO_025	Personens fødselsdato (BLANK)	Tekst	8	3943
KJONN_025	Kjønn	Tekst	1	3951
ALD_024	Personens alder	Tekst	3	3952
PKODE_024	Personens PKode fra registeret	Tekst	1	3955
SLEKT_024	Familieforhold	Tekst	2	3956
SIVILSTATUS_024	Ekteskapelige status	Tekst	1	3958
KOST_014	Er med i kosthusholdning	Tekst	1	3959
REFNR_025	Nummer for seinere referanse til denne 1	Tekst	2	3960
GMLREF_015	Opprinnelig refnr	Tekst	2	3962
NAVN_036	Personens navn (BLANK)	Tekst	40	3964
F_NUMMER_025	Personens fødselsnummer (BLANK)	Tekst	11	4004
FDATO_026	Personens fødselsdato (BLANK)	Tekst	8	4015
KJONN_026	Kjønn	Tekst	1	4023
ALD_025	Personens alder	Tekst	3	4024
PKODE_025	Personens PKode fra registeret	Tekst	1	4027
SLEKT_025	Familieforhold	Tekst	2	4028
SIVILSTATUS_025	Ekteskapelige status	Tekst	1	4030
KOST_015	Er med i kosthusholdning	Tekst	1	4031
REFNR_026	Nummer for seinere referanse til denne 1	Tekst	2	4032
GMLREF_016	Opprinnelig refnr	Tekst	2	4034
NAVN_037	Personens navn (BLANK)	Tekst	40	4036
F_NUMMER_026	Personens fødselsnummer (BLANK)	Tekst	11	4076
FDATO_027	Personens fødselsdato (BLANK)	Tekst	8	4087
KJONN_027	Kjønn	Tekst	1	4095
ALD_026	Personens alder	Tekst	3	4096
PKODE_026	Personens PKode fra registeret	Tekst	1	4099
SLEKT_026	Familieforhold	Tekst	2	4100
SIVILSTATUS_026	Ekteskapelige status	Tekst	1	4102
KOST_016	Er med i kosthusholdning	Tekst	1	4103
REFNR_027	Nummer for seinere referanse til denne 1	Tekst	2	4104
GMLREF_017	Opprinnelig refnr	Tekst	2	4106
NAVN_038	Personens navn (BLANK)	Tekst	40	4108
F_NUMMER_027	Personens fødselsnummer (BLANK)	Tekst	11	4148
FDATO_028	Personens fødselsdato (BLANK)	Tekst	8	4159
KJONN_028	Kjønn	Tekst	1	4167
ALD_027	Personens alder	Tekst	3	4168
PKODE_027	Personens PKode fra registeret	Tekst	1	4171
SLEKT_027	Familieforhold	Tekst	2	4172
SIVILSTATUS_027	Ekteskapelige status	Tekst	1	4174
KOST_017	Er med i kosthusholdning	Tekst	1	4175
REFNR_028	Nummer for seinere referanse til denne 1	Tekst	2	4176
GMLREF_018	Opprinnelig refnr	Tekst	2	4178
NAVN_039	Personens navn (BLANK)	Tekst	40	4180
F_NUMMER_028	Personens fødselsnummer (BLANK)	Tekst	11	4220
FDATO_029	Personens fødselsdato (BLANK)	Tekst	8	4231
KJONN_029	Kjønn	Tekst	1	4239
ALD_028	Personens alder	Tekst	3	4240
PKODE_028	Personens PKode fra registeret	Tekst	1	4243
SLEKT_028	Familieforhold	Tekst	2	4244
SIVILSTATUS_028	Ekteskapelige status	Tekst	1	4246
KOST_018	Er med i kosthusholdning	Tekst	1	4247
REFNR_029	Nummer for seinere referanse til denne 1	Tekst	2	4248
GMLREF_019	Opprinnelig refnr	Tekst	2	4250
NAVN_040	Personens navn (BLANK)	Tekst	40	4252
F_NUMMER_029	Personens fødselsnummer (BLANK)	Tekst	11	4292

FDATO_030	Personens fødselsdato (BLANK)	Tekst	8	4303
KJONN_030	Kjønn	Tekst	1	4311
ALD_029	Personens alder	Tekst	3	4312
PKODE_029	Personens PKode fra registeret	Tekst	1	4315
SLEKT_029	Familieforhold	Tekst	2	4316
SIVILSTATUS_029	Ekteskapelige status	Tekst	1	4318
KOST_019	Er med i kosthusholdning	Tekst	1	4319
REFNR_030	Nummer for seinere referanse til denne l	Tekst	2	4320
GMLREF_020	Opprinnelig refnr	Tekst	2	4322
NAVN_041	Personens navn (BLANK)	Tekst	40	4324
F_NUMMER_030	Personens fødselsnummer (BLANK)	Tekst	11	4364
FDATO_031	Personens fødselsdato (BLANK)	Tekst	8	4375
KJONN_031	Kjønn	Tekst	1	4383
ALD_030	Personens alder	Tekst	3	4384
PKODE_030	Personens PKode fra registeret	Tekst	1	4387
SLEKT_030	Familieforhold	Tekst	2	4388
SIVILSTATUS_030	Ekteskapelige status	Tekst	1	4390
KOST_020	Er med i kosthusholdning	Tekst	1	4391
FLYTTET	Flyttet ?	Tekst	1	4392
HHMEDL_001	Husholdningsmedlem	Tekst	2	4393
ARB005_001	Utførte arbeid forrige uke	Tekst	1	4395
ARB010_001	Borte fra arbeid forrige uke	Tekst	1	4396
ARB015_001	Timer pr. uke	Tekst	2	4397
ARB020_001	Hovedyrke i bedriften (BLANK)	Tekst	98	4399
ARB024_001	Viktigste arbeidsoppgaver (BLANK)	Tekst	60	4497
ARB026_001	Fast eller midlertidig ansettelse	Tekst	1	4557
ARB030_001	Ledende stillig	Tekst	1	4558
ARB040_001	Arbeidstedets navn (BLANK)	Tekst	35	4559
ARB045_001	Arbeidstedets adresse (BLANK)	Tekst	35	4594
ARB050_001	Arbeidstedets postadresse (BLANK)	Tekst	35	4629
ARB055_001	Hva slags virksomhet drives i bedriften	Tekst	35	4664
ARB060_001	Eierforhold for IOs arbeidsplass	Tekst	1	4699
ARB065_001	Ansettelsesforhold	Tekst	1	4700
ARB085_001	Betrakter seg som	Tekst	2	4701
HHMEDL_002	Husholdningsmedlem	Tekst	2	4703
ARB005_002	Utførte arbeid forrige uke	Tekst	1	4705
ARB010_002	Borte fra arbeid forrige uke	Tekst	1	4706
ARB015_002	Timer pr. uke	Tekst	2	4707
ARB020_002	Hovedyrke i bedriften (BLANK)	Tekst	98	4709
ARB024_002	Viktigste arbeidsoppgaver (BLANK)	Tekst	60	4807
ARB026_002	Fast eller midlertidig ansettelse	Tekst	1	4867
ARB030_002	Ledende stillig	Tekst	1	4868
ARB040_002	Arbeidstedets navn (BLANK)	Tekst	35	4869
ARB045_002	Arbeidstedets adresse (BLANK)	Tekst	35	4904
ARB050_002	Arbeidstedets postadresse (BLANK)	Tekst	35	4939
ARB055_002	Hva slags virksomhet drives i bedriften	Tekst	35	4974
ARB060_002	Eierforhold for IOs arbeidsplass	Tekst	1	5009
ARB065_002	Ansettelsesforhold	Tekst	1	5010
ARB085_002	Betrakter seg som	Tekst	2	5011
HHMEDL_003	Husholdningsmedlem	Tekst	2	5013
ARB005_003	Utførte arbeid forrige uke	Tekst	1	5015
ARB010_003	Borte fra arbeid forrige uke	Tekst	1	5016
ARB015_003	Timer pr. uke	Tekst	2	5017
ARB020_003	Hovedyrke i bedriften (BLANK)	Tekst	98	5019
ARB024_003	Viktigste arbeidsoppgaver (BLANK)	Tekst	60	5117
ARB026_003	Fast eller midlertidig ansettelse	Tekst	1	5177
ARB030_003	Ledende stillig	Tekst	1	5178
ARB040_003	Arbeidstedets navn (BLANK)	Tekst	35	5179
ARB045_003	Arbeidstedets adresse (BLANK)	Tekst	35	5214
ARB050_003	Arbeidstedets postadresse (BLANK)	Tekst	35	5249
ARB055_003	Hva slags virksomhet drives i bedriften	Tekst	35	5284
ARB060_003	Eierforhold for IOs arbeidsplass	Tekst	1	5319
ARB065_003	Ansettelsesforhold	Tekst	1	5320
ARB085_003	Betrakter seg som	Tekst	2	5321
HHMEDL_004	Husholdningsmedlem	Tekst	2	5323
ARB005_004	Utførte arbeid forrige uke	Tekst	1	5325
ARB010_004	Borte fra arbeid forrige uke	Tekst	1	5326
ARB015_004	Timer pr. uke	Tekst	2	5327
ARB020_004	Hovedyrke i bedriften (BLANK)	Tekst	98	5329
ARB024_004	Viktigste arbeidsoppgaver (BLANK)	Tekst	60	5427
ARB026_004	Fast eller midlertidig ansettelse	Tekst	1	5487
ARB030_004	Ledende stillig	Tekst	1	5488
ARB040_004	Arbeidstedets navn (BLANK)	Tekst	35	5489
ARB045_004	Arbeidstedets adresse (BLANK)	Tekst	35	5524
ARB050_004	Arbeidstedets postadresse (BLANK)	Tekst	35	5559



ARB055_004	Hva slags virksomhet drives i bedriften	Tekst	35	5594
ARB060_004	Eierforhold for IOs arbeidsplass	Tekst	1	5629
ARB065_004	Ansettelsesforhold	Tekst	1	5630
ARB085_004	Betrakter seg som	Tekst	2	5631
HHMEDL_005	Husholdningsmedlem	Tekst	2	5633
ARB005_005	Utførte arbeid forrige uke	Tekst	1	5635
ARB010_005	Borte fra arbeid forrige uke	Tekst	1	5636
ARB015_005	Timer pr. uke	Tekst	2	5637
ARB020_005	Hovedyrke i bedriften (BLANK)	Tekst	98	5639
ARB024_005	Viktigste arbeidsoppgaver (BLANK)	Tekst	60	5737
ARB026_005	Fast eller midlertidig ansettelse	Tekst	1	5797
ARB030_005	Ledende stillig	Tekst	1	5798
ARB040_005	Arbeidstedets navn (BLANK)	Tekst	35	5799
ARB045_005	Arbeidstedets adresse (BLANK)	Tekst	35	5834
ARB050_005	Arbeidstedets postadresse (BLANK)	Tekst	35	5869
ARB055_005	Hva slags virksomhet drives i bedriften	Tekst	35	5904
ARB060_005	Eierforhold for IOs arbeidsplass	Tekst	1	5939
ARB065_005	Ansettelsesforhold	Tekst	1	5940
ARB085_005	Betrakter seg som	Tekst	2	5941
HHMEDL_006	Husholdningsmedlem	Tekst	2	5943
ARB005_006	Utførte arbeid forrige uke	Tekst	1	5945
ARB010_006	Borte fra arbeid forrige uke	Tekst	1	5946
ARB015_006	Timer pr. uke	Tekst	2	5947
ARB020_006	Hovedyrke i bedriften (BLANK)	Tekst	98	5949
ARB024_006	Viktigste arbeidsoppgaver (BLANK)	Tekst	60	6047
ARB026_006	Fast eller midlertidig ansettelse	Tekst	1	6107
ARB030_006	Ledende stillig	Tekst	1	6108
ARB040_006	Arbeidstedets navn (BLANK)	Tekst	35	6109
ARB045_006	Arbeidstedets adresse (BLANK)	Tekst	35	6144
ARB050_006	Arbeidstedets postadresse (BLANK)	Tekst	35	6179
ARB055_006	Hva slags virksomhet drives i bedriften	Tekst	35	6214
ARB060_006	Eierforhold for IOs arbeidsplass	Tekst	1	6249
ARB065_006	Ansettelsesforhold	Tekst	1	6250
ARB085_006	Betrakter seg som	Tekst	2	6251
HHMEDL_007	Husholdningsmedlem	Tekst	2	6253
ARB005_007	Utførte arbeid forrige uke	Tekst	1	6255
ARB010_007	Borte fra arbeid forrige uke	Tekst	1	6256
ARB015_007	Timer pr. uke	Tekst	2	6257
ARB020_007	Hovedyrke i bedriften (BLANK)	Tekst	98	6259
ARB024_007	Viktigste arbeidsoppgaver (BLANK)	Tekst	60	6357
ARB026_007	Fast eller midlertidig ansettelse	Tekst	1	6417
ARB030_007	Ledende stillig	Tekst	1	6418
ARB040_007	Arbeidstedets navn (BLANK)	Tekst	35	6419
ARB045_007	Arbeidstedets adresse (BLANK)	Tekst	35	6454
ARB050_007	Arbeidstedets postadresse (BLANK)	Tekst	35	6489
ARB055_007	Hva slags virksomhet drives i bedriften	Tekst	35	6524
ARB060_007	Eierforhold for IOs arbeidsplass	Tekst	1	6559
ARB065_007	Ansettelsesforhold	Tekst	1	6560
ARB085_007	Betrakter seg som	Tekst	2	6561
HHMEDL_008	Husholdningsmedlem	Tekst	2	6563
ARB005_008	Utførte arbeid forrige uke	Tekst	1	6565
ARB010_008	Borte fra arbeid forrige uke	Tekst	1	6566
ARB015_008	Timer pr. uke	Tekst	2	6567
ARB020_008	Hovedyrke i bedriften (BLANK)	Tekst	98	6569
ARB024_008	Viktigste arbeidsoppgaver (BLANK)	Tekst	60	6667
ARB026_008	Fast eller midlertidig ansettelse	Tekst	1	6727
ARB030_008	Ledende stillig	Tekst	1	6728
ARB040_008	Arbeidstedets navn (BLANK)	Tekst	35	6729
ARB045_008	Arbeidstedets adresse (BLANK)	Tekst	35	6764
ARB050_008	Arbeidstedets postadresse (BLANK)	Tekst	35	6799
ARB055_008	Hva slags virksomhet drives i bedriften	Tekst	35	6834
ARB060_008	Eierforhold for IOs arbeidsplass	Tekst	1	6869
ARB065_008	Ansettelsesforhold	Tekst	1	6870
ARB085_008	Betrakter seg som	Tekst	2	6871
HHMEDL_009	Husholdningsmedlem	Tekst	2	6873
ARB005_009	Utførte arbeid forrige uke	Tekst	1	6875
ARB010_009	Borte fra arbeid forrige uke	Tekst	1	6876
ARB015_009	Timer pr. uke	Tekst	2	6877
ARB020_009	Hovedyrke i bedriften (BLANK)	Tekst	98	6879
ARB024_009	Viktigste arbeidsoppgaver (BLANK)	Tekst	60	6977
ARB026_009	Fast eller midlertidig ansettelse	Tekst	1	7037
ARB030_009	Ledende stillig	Tekst	1	7038
ARB040_009	Arbeidstedets navn (BLANK)	Tekst	35	7039
ARB045_009	Arbeidstedets adresse (BLANK)	Tekst	35	7074
ARB050_009	Arbeidstedets postadresse (BLANK)	Tekst	35	7109

ARB055_009	Hva slags virksomhet drives i bedriften	Tekst	35	7144
ARB060_009	Eierforhold for IOs arbeidsplass	Tekst	1	7179
ARB065_009	Ansettelsesforhold	Tekst	1	7180
ARB085_009	Betrakter seg som	Tekst	2	7181
HHMEDL_010	Husholdningsmedlem	Tekst	2	7183
ARB005_010	Utførte arbeid forrige uke	Tekst	1	7185
ARB010_010	Borte fra arbeid forrige uke	Tekst	1	7186
ARB015_010	Timer pr. uke	Tekst	2	7187
ARB020_010	Hovedyrke i bedriften (BLANK)	Tekst	98	7189
ARB024_010	Viktigste arbeidsoppgaver (BLANK)	Tekst	60	7287
ARB026_010	Fast eller midlertidig ansettelse	Tekst	1	7347
ARB030_010	Ledende stillig	Tekst	1	7348
ARB040_010	Arbeidstedets navn (BLANK)	Tekst	35	7349
ARB045_010	Arbeidstedets adresse (BLANK)	Tekst	35	7384
ARB050_010	Arbeidstedets postadresse (BLANK)	Tekst	35	7419
ARB055_010	Hva slags virksomhet drives i bedriften	Tekst	35	7454
ARB060_010	Eierforhold for IOs arbeidsplass	Tekst	1	7489
ARB065_010	Ansettelsesforhold	Tekst	1	7490
ARB085_010	Betrakter seg som	Tekst	2	7491
H_HEFTE	Hvem fyller ut hovedhefte	Tekst	2	7493
INNLED_H	Status for H Hefte	Tekst	1	7495
HHMEDL_011	Husholdningsmedlem	Tekst	2	7496
BHEFTE_001	Fører bihefte	Tekst	1	7498
FRAFGR_002	Frafallsgrunn (BLANK)	Tekst	2	7499
FRAFSPES_001	Spesifisering av annen frafallsgrunn (BL	Tekst	50	7501
HHMEDL_012	Husholdningsmedlem	Tekst	2	7551
BHEFTE_002	Fører bihefte	Tekst	1	7553
FRAFGR_003	Frafallsgrunn (BLANK)	Tekst	2	7554
FRAFSPES_002	Spesifisering av annen frafallsgrunn (BL	Tekst	50	7556
HHMEDL_013	Husholdningsmedlem	Tekst	2	7606
BHEFTE_003	Fører bihefte	Tekst	1	7608
FRAFGR_004	Frafallsgrunn (BLANK)	Tekst	2	7609
FRAFSPES_003	Spesifisering av annen frafallsgrunn (BL	Tekst	50	7611
HHMEDL_014	Husholdningsmedlem	Tekst	2	7661
BHEFTE_004	Fører bihefte	Tekst	1	7663
FRAFGR_005	Frafallsgrunn (BLANK)	Tekst	2	7664
FRAFSPES_004	Spesifisering av annen frafallsgrunn (BL	Tekst	50	7666
HHMEDL_015	Husholdningsmedlem	Tekst	2	7716
BHEFTE_005	Fører bihefte	Tekst	1	7718
FRAFGR_006	Frafallsgrunn (BLANK)	Tekst	2	7719
FRAFSPES_005	Spesifisering av annen frafallsgrunn (BL	Tekst	50	7721
HHMEDL_016	Husholdningsmedlem	Tekst	2	7771
BHEFTE_006	Fører bihefte	Tekst	1	7773
FRAFGR_007	Frafallsgrunn (BLANK)	Tekst	2	7774
FRAFSPES_006	Spesifisering av annen frafallsgrunn (BL	Tekst	50	7776
HHMEDL_017	Husholdningsmedlem	Tekst	2	7826
BHEFTE_007	Fører bihefte	Tekst	1	7828
FRAFGR_008	Frafallsgrunn (BLANK)	Tekst	2	7829
FRAFSPES_007	Spesifisering av annen frafallsgrunn (BL	Tekst	50	7831
HHMEDL_018	Husholdningsmedlem	Tekst	2	7881
BHEFTE_008	Fører bihefte	Tekst	1	7883
FRAFGR_009	Frafallsgrunn (BLANK)	Tekst	2	7884
FRAFSPES_008	Spesifisering av annen frafallsgrunn (BL	Tekst	50	7886
HHMEDL_019	Husholdningsmedlem	Tekst	2	7936
BHEFTE_009	Fører bihefte	Tekst	1	7938
FRAFGR_010	Frafallsgrunn (BLANK)	Tekst	2	7939
FRAFSPES_009	Spesifisering av annen frafallsgrunn (BL	Tekst	50	7941
HHMEDL_020	Husholdningsmedlem	Tekst	2	7991
BHEFTE_010	Fører bihefte	Tekst	1	7993
FRAFGR_011	Frafallsgrunn (BLANK)	Tekst	2	7994
FRAFSPES_010	Spesifisering av annen frafallsgrunn (BL	Tekst	50	7996
INTSLUTT_I	^HeadLin1@/^HeadLin2 @/@/@EMarker type	Tekst	1	8046
KLAR	Klar for avslutningsintervjuet	Tekst	1	8047
INNLED_A	Innledningsspørsmål for avslutningsinte	Tekst	1	8048
H_HEFTE2	Hvordan gikk det med heftet ( merknad PO	Tekst	1	8049
HHMEDL_021	Husholdningsmedlem	Tekst	2	8050
HEFTE_001	Hvordan gikk det med heftet	Tekst	1	8052
B_I_HH_001	Hvordan gikk det med bihefte i hovedheft	Tekst	1	8053
FRAFGR_012	Hvorfor blir dette frafall (BLANK)	Tekst	2	8054
FRAFSPES_011	Spesifisering av annen frafall (BLANK)	Tekst	50	8056
HHMEDL_022	Husholdningsmedlem	Tekst	2	8106
HEFTE_002	Hvordan gikk det med heftet	Tekst	1	8108
B_I_HH_002	Hvordan gikk det med bihefte i hovedheft	Tekst	1	8109
FRAFGR_013	Hvorfor blir dette frafall (BLANK)	Tekst	2	8110
FRAFSPES_012	Spesifisering av annen frafallsgrunn	Tekst	50	8112

HHMEDL_023	Husholdningsmedlem	Tekst	2	8162
HEFTE_003	Hvordan gikk det med heftet	Tekst	1	8164
B_I_HH_003	Hvordan gikk det med bihefte i hovedheft	Tekst	1	8165
FRAFGR_014	Hvorfor blir dette frafall (BLANK)	Tekst	2	8166
FRAFSPES_013	Spesifisering av annen frafallsgrunn (	Tekst	50	8168
HHMEDL_024	Husholdningsmedlem	Tekst	2	8218
HEFTE_004	Hvordan gikk det med heftet	Tekst	1	8220
B_I_HH_004	Hvordan gikk det med bihefte i hovedheft	Tekst	1	8221
FRAFGR_015	Hvorfor blir dette frafall (BLANK)	Tekst	2	8222
FRAFSPES_014	Spesifisering av annen frafallsgrunn	Tekst	50	8224
HHMEDL_025	Husholdningsmedlem	Tekst	2	8274
HEFTE_005	Hvordan gikk det med heftet	Tekst	1	8276
B_I_HH_005	Hvordan gikk det med bihefte i hovedheft	Tekst	1	8277
FRAFGR_016	Hvorfor blir dette frafall (BLANK)	Tekst	2	8278
FRAFSPES_015	Spesifisering av annen frafall (BLANK)	Tekst	50	8280
HHMEDL_026	Husholdningsmedlem	Tekst	2	8330
HEFTE_006	Hvordan gikk det med heftet	Tekst	1	8332
B_I_HH_006	Hvordan gikk det med bihefte i hovedheft	Tekst	1	8333
FRAFGR_017	Hvorfor blir dette frafall (BLANK)	Tekst	2	8334
FRAFSPES_016	Spesifisering av annen frafallsgrunn (B	Tekst	50	8336
HHMEDL_027	Husholdningsmedlem	Tekst	2	8386
HEFTE_007	Hvordan gikk det med heftet	Tekst	1	8388
B_I_HH_007	Hvordan gikk det med bihefte i hovedheft	Tekst	1	8389
FRAFGR_018	Hvorfor blir dette frafall (BLANK)	Tekst	2	8390
FRAFSPES_017	Spesifisering av annen frafallsgrunn (BL	Tekst	50	8392
HHMEDL_028	Husholdningsmedlem	Tekst	2	8442
HEFTE_008	Hvordan gikk det med heftet	Tekst	1	8444
B_I_HH_008	Hvordan gikk det med bihefte i hovedheft	Tekst	1	8445
FRAFGR_019	Hvorfor blir dette frafall (BLANK)	Tekst	2	8446
FRAFSPES_018	Spesifisering av annen frafallsgrunn (BL	Tekst	50	8448
HHMEDL_029	Husholdningsmedlem	Tekst	2	8498
HEFTE_009	Hvordan gikk det med heftet	Tekst	1	8500
B_I_HH_009	Hvordan gikk det med bihefte i hovedheft	Tekst	1	8501
FRAFGR_020	Hvorfor blir dette frafall (BLANK)	Tekst	2	8502
FRAFSPES_019	Spesifisering av annen frafallsgrunn (BL	Tekst	50	8504
HHMEDL_030	Husholdningsmedlem	Tekst	2	8554
HEFTE_010	Hvordan gikk det med heftet	Tekst	1	8556
B_I_HH_010	Hvordan gikk det med bihefte i hovedheft	Tekst	1	8557
FRAFGR_021	Hvorfor blir dette frafall (BLANK)	Tekst	2	8558
FRAFSPES_020	Spesifisering av annen frafallsgrunn (BL	Tekst	50	8560
HEFTE1A	Fått, fisket el. mat	Tekst	1	8610
HEFTE1B	Ført mat som er fått, fisket fisk	Tekst	1	8611
HEFTE1C	Be IO føre i hovedheftet de matvarer som	Tekst	1	8612
HEFTE2A	Fått eller dyrket mat	Tekst	1	8613
HEFTE2B	Ført mat som er fått, fisket el. i hefte	Tekst	1	8614
HEFTE2C	Be IO føre i hovedheftet de matvarene so	Tekst	1	8615
SPM1	Har vært borte i føringsperioden	Tekst	1	8616
SPM1A_001	Følgende var borte	Tekst	2	8617
SPM1B_001	Hvorfor borte	Tekst	1	8619
SPM1C_001	Finansiering av kost under fravær	Tekst	1	8620
SPM1A_002	Følgende var borte	Tekst	2	8621
SPM1B_002	Hvorfor borte	Tekst	1	8623
SPM1C_002	Finansiering av kost under fravær	Tekst	1	8624
SPM1A_003	Følgende var borte	Tekst	2	8625
SPM1B_003	Hvorfor borte	Tekst	1	8627
SPM1C_003	Finansiering av kost under fravær	Tekst	1	8628
SPM1A_004	Følgende var borte	Tekst	2	8629
SPM1B_004	Hvorfor borte	Tekst	1	8631
SPM1C_004	Finansiering av kost under fravær	Tekst	1	8632
SPM1A_005	Følgende var borte	Tekst	2	8633
SPM1B_005	Hvorfor borte	Tekst	1	8635
SPM1C_005	Finansiering av kost under fravær	Tekst	1	8636
SPM2	Har hatt fast kost i husholdningen	Tekst	1	8637
SPM2A	Personer 16 år og over	Tekst	2	8638
SPM2B	Barn under 16 år	Tekst	2	8640
SPM3	Hva slags hustype	Tekst	1	8642
SPM3A	Frittliggende hus av type	Tekst	1	8643
SPM4	Når ble huset bygget?	Tekst	4	8644
SPM5A	Boligens samlede netto boligflate	Tekst	3	8648
SPM5B	Hvor mange beboelsesrom i boligen	Tekst	2	8651
SPM6A	Kjøkken på 6m eller mer	Tekst	1	8653
SPM6B	Har boligen vannklosett	Tekst	1	8654
SPM6C	Har boligen bad/dusj	Tekst	1	8655
SPM6D	Har boligen sentralvarmeanlegg	Tekst	1	8656
SPM7	Flyttet inn i boligen	Tekst	4	8657

SPM8	Eier/leier garasje/carport	Tekst	1	8661
SPM9	Eierforhold til boligen	Tekst	1	8662
SPM9A	Leieform	Tekst	1	8663
SPM9ASPS	Leieform spesifisert	Tekst	40	8664
SPM9B	Møbleringstype ved leie	Tekst	1	8704
SPM10	Boligen liknet ved siste skattelikning	Tekst	1	8705
SPM11	Årlig brutto husleieverdi	Tekst	6	8706
SPM14	Er boligen bygget, kjøpt el.likn.	Tekst	1	8712
SPM14_1	Er boligen kjøpt eller overtatt vederla	Tekst	1	8713
SPM14B	Boligens anskaffelsespris i 1000 kroner	Tekst	9	8714
SPM15A	Har boliglån	Tekst	1	8723
SPM15B	Størrelse gjenstående lån, i 1000 kroner	Tekst	9	8724
SPM16A	Årlige renter på boligen	Tekst	6	8733
SPM16B	Årlige avdrag på boligen	Tekst	6	8739
RENTAVDR_001	Er beløpet i Spm16b summen av renter og	Tekst	1	8745
SPM16C	Årlig festeavgift	Tekst	5	8746
KOMAVG_001	Kan avgiftene spesifiseres	Tekst	1	8751
SPM16D1	Årlig vannavgift	Tekst	5	8752
SPM16D2	Årlig kloakkavgift	Tekst	5	8757
SPM16E	Årlig renovasjonsavgift	Tekst	5	8762
SPM16F	Årlig feieavgift	Tekst	5	8767
SPM16F2	Årlig eiendomsskatt	Tekst	5	8772
SPM16G	Årlige andre avgifter	Tekst	5	8777
SAMLAVGB_001	Samlet avgiftsbeløp	Tekst	6	8782
SAMLAVGS_001	Spesifisering samlede avgiftstyper	Tekst	2	8788
SAMLAVGS_002	Spesifisering samlede avgiftstyper	Tekst	2	8790
SAMLAVGS_003	Spesifisering samlede avgiftstyper	Tekst	2	8792
SAMLAVGS_004	Spesifisering samlede avgiftstyper	Tekst	2	8794
SAMLAVGS_005	Spesifisering samlede avgiftstyper	Tekst	2	8796
SAMLAVGS_006	Spesifisering samlede avgiftstyper	Tekst	2	8798
SPM16H	Årlig forsikringspremie, innbo	Tekst	5	8800
SPM16I	Årlig forsikringspremie, bolig	Tekst	5	8805
SPM16IB	Omfatter premien driftsbygning	Tekst	1	8810
SPM16IA	Kan ikke spesifiseres hver for seg	Tekst	1	8811
SPM17	Reparasjons- og vedlikeholdsutgifter	Tekst	1	8812
SPM18A	Arbeid utført av andre	Tekst	6	8813
SPM18B	Materialer kjøpt, egen regning	Tekst	6	8819
SPM19	Utgifter til reparasjoner	Tekst	1	8825
SPM20A	Utstyr og tilbehør i kr.	Tekst	6	8826
SPM20B	Frakt og arbeidskostnader	Tekst	6	8832
SPM21	Har betalt innskudd, aksje, arv mv.	Tekst	1	8838
SPM22A	Hva er betalt ialt i innskudd i 1000 kro	Tekst	8	8839
SPM22B	Hva ville innskuddet vært ved kjøp	Tekst	8	8847
SPM23A	Lån til boliginnskudd	Tekst	1	8855
SPM23B	Nåværende lånebeløp	Tekst	7	8856
SPM24A	Rente på lån til boliginnskudd	Tekst	6	8863
SPM24B	Avdrag på lån til boliginnskudd	Tekst	6	8869
RENTAVD2	Er beløpet i Spm24b summen av renter og	Tekst	1	8875
SPM25A2	Månedlig husleie for boligen	Tekst	5	8876
SPM25B1	Inkluderer beløpet oppvarming	Tekst	1	8881
SPM25B2	Inkluderer beløpet lys	Tekst	1	8882
SPM26A	Betalt avgifter utenom husleie	Tekst	1	8883
SPM26B	Avgifter utenom husleie, kr.	Tekst	5	8884
SPM27A	Forsikring innbo, leid bolig?	Tekst	1	8889
SPM27B	Forsikringspremie innbo, leid bolig	Tekst	5	8890
SPM28A	Bekostet vedlikeholdsarbeid	Tekst	1	8895
SPM28B	Bekostet vedlikeholdsarbeid i kr.	Tekst	6	8896
SPM28C	Utført vedlikeholdsarbeid i timer	Tekst	3	8902
SPM28D	Anslått pris ved salg i 1000 kr	Tekst	9	8905
SPM28E	Omfatter anslaget drifts- eller foretnin	Tekst	1	8914
SPM28F	Eier andre boliger	Tekst	1	8915
SPM29A	Inntektsliknet av fri bolig	Tekst	1	8916
SPM29A2	Verdi av fri bolig	Tekst	5	8917
SPM29B	Inntektsliknet av fri strøm og brensel	Tekst	1	8922
SPM29B2	Verdi av fri strøm og brensel	Tekst	5	8923
SPM30A	Eier ^dudere hytte eller landsted	Tekst	1	8928
SPM30B	Disponert fritidsbolig	Tekst	1	8929
SPM30C	Eier hytte eller landsted	Tekst	1	8930
SPM31A	Har lån til fritidsbolig	Tekst	1	8931
SPM31B	Hvor stort er lånet i 1000 kroner	Tekst	8	8932
SPM32A	Renter på lån til fritidsbolig	Tekst	6	8940
SPM32B	Avdrag på lån til fritidsbolig	Tekst	6	8946
RENTAVDR_002	Er beløpet i Spm32b summen av renter og	Tekst	1	8952
SPM32C	Årlig festeavgift for fritidsbolig	Tekst	5	8953
KOMAVG_002	Kan avgiftene spesifiseres	Tekst	1	8958

SPM32D1	Årlig vannavgift	Tekst	5	8959
SPM32D2	Årlig kloakkavgift	Tekst	5	8964
SPM32E	Årlig renovasjonsavgift	Tekst	5	8969
SPM32F	Årlig feieavgift	Tekst	5	8974
SPM32F2	Årlig eiendomsskatt	Tekst	5	8979
SPM32G	Årlige andre avgifter	Tekst	5	8984
SAMLAVGB_002	Samlet avgiftsbeløp til fritidsbolig	Tekst	6	8989
SAMLAVGS_007	Spesifisering samlede avgiftstyper	Tekst	2	8995
SAMLAVGS_008	SAMLAVGS_008	Tekst	2	8997
SAMLAVGS_009	SAMLAVGS_009	Tekst	2	8999
SAMLAVGS_010	SAMLAVGS_010	Tekst	2	9001
SAMLAVGS_011	SAMLAVGS_011	Tekst	2	9003
SAMLAVGS_012	SAMLAVGS_012	Tekst	2	9005
SPM32H	Forsikringsprem. innbo, fritidsbolig	Tekst	5	9007
SPM32I	Forsikringsprem. fritidsbolig	Tekst	5	9012
SPM32J	Kan forsikring spesifiseres hver for seg	Tekst	1	9017
SPM33	Reparasjoner på fritidsbolig	Tekst	1	9018
SPM34A	Arbeid utført av andre, fritidshus	Tekst	6	9019
SPM34B	Materialer, egen regning, fritidshus	Tekst	6	9025
SPM35	Reparasjonsutgifter, fritidshus	Tekst	1	9031
SPM36A	Utstyr og tilbehør, fritidshus	Tekst	6	9032
SPM36B	Frakt og arbeidskostnader, fritidshus	Tekst	6	9038
SPM37A	Leid hytte, hus el. de siste 12 mnd.	Tekst	1	9044
SPM37B	Betalt i leie for hytte, hus mv.	Tekst	5	9045
SEPREGN	Separate regninger for nettleie og elekt	Tekst	1	9050
KODE_001	Kode for type lys, brensel og nettleie	Tekst	3	9051
SPM38_001	Hvor store utbetalinger de siste 12 måne	Tekst	5	9054
SPM38A_001	Hatt utbetalinger de siste 12 månedene	Tekst	1	9059
SPM39_001	Hvor store mengder er anskaffet de siste	Tekst	5	9060
SPM39B_001	Typer brensel	Tekst	50	9065
KODE_002	Kode for type lys, brensel og nettleie	Tekst	3	9115
SPM38_002	Hvor store utbetalinger de siste 12 måne	Tekst	5	9118
SPM38A_002	Hatt utbetalinger de siste 12 månedene	Tekst	1	9123
SPM39_002	Hvor store mengder er anskaffet de siste	Tekst	5	9124
SPM39B_002	Typer brensel	Tekst	50	9129
KODE_003	Kode for type lys, brensel og nettleie	Tekst	3	9179
SPM38_003	Hvor store utbetalinger de siste 12 måne	Tekst	5	9182
SPM38A_003	Hatt utbetalinger de siste 12 månedene	Tekst	1	9187
SPM39_003	Hvor store mengder er anskaffet de siste	Tekst	5	9188
SPM39B_003	Typer brensel	Tekst	50	9193
KODE_004	Kode for type lys, brensel og nettleie	Tekst	3	9243
SPM38_004	Hvor store utbetalinger de siste 12 måne	Tekst	5	9246
SPM38A_004	Hatt utbetalinger de siste 12 månedene	Tekst	1	9251
SPM39_004	Hvor store mengder er anskaffet de siste	Tekst	5	9252
SPM39B_004	Typer brensel	Tekst	50	9257
KODE_005	Kode for type lys, brensel og nettleie	Tekst	3	9307
SPM38_005	Hvor store utbetalinger de siste 12 måne	Tekst	5	9310
SPM38A_005	Hatt utbetalinger de siste 12 månedene	Tekst	1	9315
SPM39_005	Hvor store mengder er anskaffet de siste	Tekst	5	9316
SPM39B_005	Typer brensel	Tekst	50	9321
KODE_006	Kode for type lys, brensel og nettleie	Tekst	3	9371
SPM38_006	Hvor store utbetalinger de siste 12 måne	Tekst	5	9374
SPM38A_006	Hatt utbetalinger de siste 12 månedene	Tekst	1	9379
SPM39_006	Hvor store mengder er anskaffet de siste	Tekst	5	9380
SPM39B_006	Typer brensel	Tekst	50	9385
KODE_007	Kode for type lys, brensel og nettleie	Tekst	3	9435
SPM38_007	Hvor store utbetalinger de siste 12 måne	Tekst	5	9438
SPM38A_007	Hatt utbetalinger de siste 12 månedene	Tekst	1	9443
SPM39_007	Hvor store mengder er anskaffet de siste	Tekst	5	9444
SPM39B_007	Typer brensel	Tekst	50	9449
KODE_008	Kode for type lys, brensel og nettleie	Tekst	3	9499
SPM38_008	Hvor store utbetalinger de siste 12 måne	Tekst	5	9502
SPM38A_008	Hatt utbetalinger de siste 12 månedene	Tekst	1	9507
SPM39_008	Hvor store mengder er anskaffet de siste	Tekst	5	9508
SPM39B_008	Typer brensel	Tekst	50	9513
KODE_009	Kode for ved	Tekst	3	9563
VEDUTB	Hvor store utbetalinger siste de 12 måne	Tekst	5	9566
VEDENHET_001	Enhet ved	Tekst	1	9571
SEKK_001	Sekkestørrelse	Tekst	1	9572
ANTALL_001	Mengde ved kjøpt	Tekst	7	9573
STABBRED_001	Stabelbredde	Tekst	6	9580
STABHOY_001	Stabelhøyde	Tekst	4	9586
STABLENG_001	Kubbelengde	Tekst	3	9590
MENGDE_001	Hvor mye ved kjøpt omregnet til 80 liter	Tekst	5	9593
KODE_010	Kode for ved	Tekst	3	9598

VEDENHET_002	Enhet ved	Tekst	1	9601
SEKK_002	Sekkestørrelse	Tekst	1	9602
ANTALL_002	Mengde ved kjøpt	Tekst	7	9603
STABBRED_002	Stabelbredde	Tekst	6	9610
STABHOY_002	Stabelhøyde	Tekst	4	9616
STABLENG_002	Kubbelengde	Tekst	3	9620
MENGDE_002	Hvor mye ved kjøpt omregnet til 80 liter	Tekst	5	9623
HAR	Har du kjøpt, fått el hugget ved selv sis	Tekst	1	9628
SPM40A	Eier privat bil	Tekst	1	9629
SPM40_1	Hvor mange biler	Tekst	1	9630
SPM40B_001	Hvem er bilen registrert på	Tekst	2	9631
SPM40C_001	Hvordan ble bilen kjøpt	Tekst	1	9633
SPM40D_001	År bilen ble kjøpt (mottatt)	Tekst	4	9634
SPM40E_001	Kjøpt de siste 12 månedene	Tekst	1	9638
SPM40F_001	Hvilken årsmodell er den	Tekst	4	9639
SPM40G_001	Hva kostet bilen	Tekst	7	9643
SPM40H1_001	Total kjørelengde de siste 12 mnd.	Tekst	6	9650
SPM40H2_001	Total kjørelengde siden kjøp	Tekst	6	9656
SPM40I_001	Hvorav yrkesmessig kjøring	Tekst	6	9662
SPM40B_002	Hvem er bilen registrert på	Tekst	2	9668
SPM40C_002	Hvordan ble bilen kjøpt	Tekst	1	9670
SPM40D_002	År bilen ble kjøpt (mottatt)	Tekst	4	9671
SPM40E_002	Kjøpt de siste 12 månedene	Tekst	1	9675
SPM40F_002	Hvilken årsmodell er den	Tekst	4	9676
SPM40G_002	Hva kostet bilen	Tekst	7	9680
SPM40H1_002	Total kjørelengde de siste 12 mnd.	Tekst	6	9687
SPM40H2_002	Total kjørelengde siden kjøp	Tekst	6	9693
SPM40I_002	Hvorav yrkesmessig kjøring	Tekst	6	9699
SPM40B_003	Hvem er bilen registrert på	Tekst	2	9705
SPM40C_003	Hvordan ble bilen kjøpt	Tekst	1	9707
SPM40D_003	År bilen ble kjøpt (mottatt)	Tekst	4	9708
SPM40E_003	Kjøpt de siste 12 månedene	Tekst	1	9712
SPM40F_003	Hvilken årsmodell er den	Tekst	4	9713
SPM40G_003	Hva kostet bilen	Tekst	7	9717
SPM40H1_003	Total kjørelengde de siste 12 mnd.	Tekst	6	9724
SPM40H2_003	Total kjørelengde siden kjøp	Tekst	6	9730
SPM40I_003	Hvorav yrkesmessig kjøring	Tekst	6	9736
SPM40B_004	Hvem er bilen registrert på	Tekst	2	9742
SPM40C_004	Hvordan ble bilen kjøpt	Tekst	1	9744
SPM40D_004	År bilen ble kjøpt (mottatt)	Tekst	4	9745
SPM40E_004	Kjøpt de siste 12 månedene	Tekst	1	9749
SPM40F_004	Hvilken årsmodell er den	Tekst	4	9750
SPM40G_004	Hva kostet bilen	Tekst	7	9754
SPM40H1_004	Total kjørelengde de siste 12 mnd.	Tekst	6	9761
SPM40H2_004	Total kjørelengde siden kjøp	Tekst	6	9767
SPM40I_004	Hvorav yrkesmessig kjøring	Tekst	6	9773
SPM40B_005	Hvem er bilen registrert på	Tekst	2	9779
SPM40C_005	Hvordan ble bilen kjøpt	Tekst	1	9781
SPM40D_005	År bilen ble kjøpt (mottatt)	Tekst	4	9782
SPM40E_005	Kjøpt de siste 12 månedene	Tekst	1	9786
SPM40F_005	Hvilken årsmodell er den	Tekst	4	9787
SPM40G_005	Hva kostet bilen	Tekst	7	9791
SPM40H1_005	Total kjørelengde de siste 12 mnd.	Tekst	6	9798
SPM40H2_005	Total kjørelengde siden kjøp	Tekst	6	9804
SPM40I_005	Hvorav yrkesmessig kjøring	Tekst	6	9810
SPM40B_006	Hvem er bilen registrert på	Tekst	2	9816
SPM40C_006	Hvordan ble bilen kjøpt	Tekst	1	9818
SPM40D_006	År bilen ble kjøpt (mottatt)	Tekst	4	9819
SPM40E_006	Kjøpt de siste 12 månedene	Tekst	1	9823
SPM40F_006	Hvilken årsmodell er den	Tekst	4	9824
SPM40G_006	Hva kostet bilen	Tekst	7	9828
SPM40H1_006	Total kjørelengde de siste 12 mnd.	Tekst	6	9835
SPM40H2_006	Total kjørelengde siden kjøp	Tekst	6	9841
SPM40I_006	Hvorav yrkesmessig kjøring	Tekst	6	9847
SPM40B_007	Hvem er bilen registrert på	Tekst	2	9853
SPM40C_007	Hvordan ble bilen kjøpt	Tekst	1	9855
SPM40D_007	År bilen ble kjøpt (mottatt)	Tekst	4	9856
SPM40E_007	Kjøpt de siste 12 månedene	Tekst	1	9860
SPM40F_007	Hvilken årsmodell er den	Tekst	4	9861
SPM40G_007	Hva kostet bilen	Tekst	7	9865
SPM40H1_007	Total kjørelengde de siste 12 mnd.	Tekst	6	9872
SPM40H2_007	Total kjørelengde siden kjøp	Tekst	6	9878
SPM40I_007	Hvorav yrkesmessig kjøring	Tekst	6	9884
SPM41A	Solgt eller byttet inn bil	Tekst	1	9890
SPM41B	Antall biler solgt/byttet inn	Tekst	1	9891

SPM41C_001	Hva ble bilen solgt for mv.	Tekst	6	9892
SPM41C_002	Hva ble bilen solgt for mv.	Tekst	6	9898
SPM41C_003	Hva ble bilen solgt for mv.	Tekst	6	9904
SPM41C_004	Hva ble bilen solgt for mv.	Tekst	6	9910
SPM41C_005	Hva ble bilen solgt for mv.	Tekst	6	9916
SPM41C_006	Hva ble bilen solgt for mv.	Tekst	6	9922
SPM41C_007	Hva ble bilen solgt for mv.	Tekst	6	9928
SPM42A	Tjenestebil til privat kjøring	Tekst	1	9934
SPM42B	Samlet kjørelengde, tjenestebil	Tekst	5	9935
SPM43_001	Eier	Tekst	1	9940
KODE_011	Varekode	Tekst	3	9941
SPM43A_001	Er kjøpt, eller mottatt de siste 12 måne	Tekst	1	9944
SPM43B_001	Er kjøpt, eller gave	Tekst	1	9945
SPM43C_001	Verdi	Tekst	6	9946
SPM43_002	Eier	Tekst	1	9952
KODE_012	Varekode	Tekst	3	9953
SPM43A_002	Er kjøpt, eller mottatt de siste 12 måne	Tekst	1	9956
SPM43B_002	Er kjøpt, eller gave	Tekst	1	9957
SPM43C_002	Verdi	Tekst	6	9958
SPM43_003	Eier	Tekst	1	9964
KODE_013	Varekode	Tekst	3	9965
SPM43A_003	Er kjøpt, eller mottatt de siste 12 måne	Tekst	1	9968
SPM43B_003	Er kjøpt, eller gave	Tekst	1	9969
SPM43C_003	Verdi	Tekst	6	9970
SPM43_004	Eier	Tekst	1	9976
KODE_014	Varekode	Tekst	3	9977
SPM43A_004	Er kjøpt, eller mottatt de siste 12 måne	Tekst	1	9980
SPM43B_004	Er kjøpt, eller gave	Tekst	1	9981
SPM43C_004	Verdi	Tekst	6	9982
SPM43_005	Eier	Tekst	1	9988
KODE_015	Varekode	Tekst	3	9989
SPM43A_005	Er kjøpt, eller mottatt de siste 12 måne	Tekst	1	9992
SPM43B_005	Er kjøpt, eller gave	Tekst	1	9993
SPM43C_005	Verdi	Tekst	6	9994
SPM43_006	Eier	Tekst	1	10000
KODE_016	Varekode	Tekst	3	10001
SPM43A_006	Er kjøpt, eller mottatt de siste 12 måne	Tekst	1	10004
SPM43B_006	Er kjøpt, eller gave	Tekst	1	10005
SPM43C_006	Verdi	Tekst	6	10006
SPM43_007	Eier	Tekst	1	10012
KODE_017	Varekode	Tekst	3	10013
SPM43A_007	Er kjøpt, eller mottatt de siste 12 måne	Tekst	1	10016
SPM43B_007	Er kjøpt, eller gave	Tekst	1	10017
SPM43C_007	Verdi	Tekst	6	10018
SPM43_008	Eier	Tekst	1	10024
KODE_018	Varekode	Tekst	3	10025
SPM43A_008	Er kjøpt, eller mottatt de siste 12 måne	Tekst	1	10028
SPM43B_008	Er kjøpt, eller gave	Tekst	1	10029
SPM43C_008	Verdi	Tekst	6	10030
SPM43_009	Eier	Tekst	1	10036
KODE_019	Varekode	Tekst	3	10037
SPM43A_009	Er kjøpt, eller mottatt de siste 12 måne	Tekst	1	10040
SPM43B_009	Er kjøpt, eller gave	Tekst	1	10041
SPM43C_009	Verdi	Tekst	6	10042
SPM43_010	Eier	Tekst	1	10048
KODE_020	Varekode	Tekst	3	10049
SPM43A_010	Er kjøpt, eller mottatt de siste 12 måne	Tekst	1	10052
SPM43B_010	Er kjøpt, eller gave	Tekst	1	10053
SPM43C_010	Verdi	Tekst	6	10054
SPM43_011	Eier	Tekst	1	10060
KODE_021	Varekode	Tekst	3	10061
SPM43A_011	Er kjøpt, eller mottatt de siste 12 måne	Tekst	1	10064
SPM43B_011	Er kjøpt, eller gave	Tekst	1	10065
SPM43C_011	Verdi	Tekst	6	10066
SPM43_012	Eier	Tekst	1	10072
KODE_022	Varekode	Tekst	3	10073
SPM43A_012	Er kjøpt, eller mottatt de siste 12 måne	Tekst	1	10076
SPM43B_012	Er kjøpt, eller gave	Tekst	1	10077
SPM43C_012	Verdi	Tekst	6	10078
SPM43_013	Eier	Tekst	1	10084
KODE_023	Varekode	Tekst	3	10085
SPM43A_013	Er kjøpt, eller mottatt de siste 12 måne	Tekst	1	10088
SPM43B_013	Er kjøpt, eller gave	Tekst	1	10089
SPM43C_013	Verdi	Tekst	6	10090
SPM43_014	Eier	Tekst	1	10096

KODE_024	Varekode	Tekst	3	10097
SPM43A_014	Er kjøpt, eller mottatt de siste 12 måne	Tekst	1	10100
SPM43B_014	Er kjøpt, eller gave	Tekst	1	10101
SPM43C_014	Verdi	Tekst	6	10102
SPM43_015	Eier	Tekst	1	10108
KODE_025	Varekode	Tekst	3	10109
SPM43A_015	Er kjøpt, eller mottatt de siste 12 måne	Tekst	1	10112
SPM43B_015	Er kjøpt, eller gave	Tekst	1	10113
SPM43C_015	Verdi	Tekst	6	10114
SPM43_016	Eier	Tekst	1	10120
KODE_026	Varekode	Tekst	3	10121
SPM43A_016	Er kjøpt, eller mottatt de siste 12 måne	Tekst	1	10124
SPM43B_016	Er kjøpt, eller gave	Tekst	1	10125
SPM43C_016	Verdi	Tekst	6	10126
SPM43_017	Eier	Tekst	1	10132
KODE_027	Varekode	Tekst	3	10133
SPM43A_017	Er kjøpt, eller mottatt de siste 12 måne	Tekst	1	10136
SPM43B_017	Er kjøpt, eller gave	Tekst	1	10137
SPM43C_017	Verdi	Tekst	6	10138
SPM43_018	Eier	Tekst	1	10144
KODE_028	Varekode	Tekst	3	10145
SPM43A_018	Er kjøpt, eller mottatt de siste 12 måne	Tekst	1	10148
SPM43B_018	Er kjøpt, eller gave	Tekst	1	10149
SPM43C_018	Verdi	Tekst	6	10150
SPM43_019	Eier	Tekst	1	10156
KODE_029	Varekode	Tekst	3	10157
SPM43A_019	Er kjøpt, eller mottatt de siste 12 måne	Tekst	1	10160
SPM43B_019	Er kjøpt, eller gave	Tekst	1	10161
SPM43C_019	Verdi	Tekst	6	10162
SPM43_020	Eier	Tekst	1	10168
KODE_030	Varekode	Tekst	3	10169
SPM43A_020	Er kjøpt, eller mottatt de siste 12 måne	Tekst	1	10172
SPM43B_020	Er kjøpt, eller gave	Tekst	1	10173
SPM43C_020	Verdi	Tekst	6	10174
SPM43_021	Eier	Tekst	1	10180
KODE_031	Varekode	Tekst	3	10181
SPM43A_021	Er kjøpt, eller mottatt de siste 12 måne	Tekst	1	10184
SPM43B_021	Er kjøpt, eller gave	Tekst	1	10185
SPM43C_021	Verdi	Tekst	6	10186
SPM43_022	Eier	Tekst	1	10192
KODE_032	Varekode	Tekst	3	10193
SPM43A_022	Er kjøpt, eller mottatt de siste 12 måne	Tekst	1	10196
SPM43B_022	Er kjøpt, eller gave	Tekst	1	10197
SPM43C_022	Verdi	Tekst	6	10198
SPM43_023	Eier	Tekst	1	10204
KODE_033	Varekode	Tekst	3	10205
SPM43A_023	Er kjøpt, eller mottatt de siste 12 måne	Tekst	1	10208
SPM43B_023	Er kjøpt, eller gave	Tekst	1	10209
SPM43C_023	Verdi	Tekst	6	10210
SPM43_024	Eier	Tekst	1	10216
KODE_034	Varekode	Tekst	3	10217
SPM43A_024	Er kjøpt, eller mottatt de siste 12 måne	Tekst	1	10220
SPM43B_024	Er kjøpt, eller gave	Tekst	1	10221
SPM43C_024	Verdi	Tekst	6	10222
SPM43_025	Eier	Tekst	1	10228
KODE_035	Varekode	Tekst	3	10229
SPM43A_025	Er kjøpt, eller mottatt de siste 12 måne	Tekst	1	10232
SPM43B_025	Er kjøpt, eller gave	Tekst	1	10233
SPM43C_025	Verdi	Tekst	6	10234
SPM43_026	Eier	Tekst	1	10240
KODE_036	Varekode	Tekst	3	10241
SPM43A_026	Er kjøpt, eller mottatt de siste 12 måne	Tekst	1	10244
SPM43B_026	Er kjøpt, eller gave	Tekst	1	10245
SPM43C_026	Verdi	Tekst	6	10246
SPM43_027	Eier	Tekst	1	10252
KODE_037	Varekode	Tekst	3	10253
SPM43A_027	Er kjøpt, eller mottatt de siste 12 måne	Tekst	1	10256
SPM43B_027	Er kjøpt, eller gave	Tekst	1	10257
SPM43C_027	Verdi	Tekst	6	10258
SPM43_028	Eier	Tekst	1	10264
KODE_038	Varekode	Tekst	3	10265
SPM43A_028	Er kjøpt, eller mottatt de siste 12 måne	Tekst	1	10268
SPM43B_028	Er kjøpt, eller gave	Tekst	1	10269
SPM43C_028	Verdi	Tekst	6	10270
SPM43_029	Eier	Tekst	1	10276



KODE_039	Varekode	Tekst	3	10277
SPM43A_029	Er kjøpt, eller mottatt de siste 12 måne	Tekst	1	10280
SPM43B_029	Er kjøpt, eller gave	Tekst	1	10281
SPM43C_029	Verdi	Tekst	6	10282
SPM43_030	Eier	Tekst	1	10288
KODE_040	Varekode	Tekst	3	10289
SPM43A_030	Er kjøpt, eller mottatt de siste 12 måne	Tekst	1	10292
SPM43B_030	Er kjøpt, eller gave	Tekst	1	10293
SPM43C_030	Verdi	Tekst	6	10294
SPM43_031	Eier	Tekst	1	10300
KODE_041	Varekode	Tekst	3	10301
SPM43A_031	Er kjøpt, eller mottatt de siste 12 måne	Tekst	1	10304
SPM43B_031	Er kjøpt, eller gave	Tekst	1	10305
SPM43C_031	Verdi	Tekst	6	10306
SPM43_032	Eier	Tekst	1	10312
KODE_042	Varekode	Tekst	3	10313
SPM43A_032	Er kjøpt, eller mottatt de siste 12 måne	Tekst	1	10316
SPM43B_032	Er kjøpt, eller gave	Tekst	1	10317
SPM43C_032	Verdi	Tekst	6	10318
SPM43_033	Eier	Tekst	1	10324
KODE_043	Varekode	Tekst	3	10325
SPM43A_033	Er kjøpt, eller mottatt de siste 12 måne	Tekst	1	10328
SPM43B_033	Er kjøpt, eller gave	Tekst	1	10329
SPM43C_033	Verdi	Tekst	6	10330
SPM43_034	Eier	Tekst	1	10336
KODE_044	Varekode	Tekst	3	10337
SPM43A_034	Er kjøpt, eller mottatt de siste 12 måne	Tekst	1	10340
SPM43B_034	Er kjøpt, eller gave	Tekst	1	10341
SPM43C_034	Verdi	Tekst	6	10342
SPM43_035	Eier	Tekst	1	10348
KODE_045	Varekode	Tekst	3	10349
SPM43A_035	Er kjøpt, eller mottatt de siste 12 måne	Tekst	1	10352
SPM43B_035	Er kjøpt, eller gave	Tekst	1	10353
SPM43C_035	Verdi	Tekst	6	10354
SPM43_036	Eier	Tekst	1	10360
KODE_046	Varekode	Tekst	3	10361
SPM43A_036	Er kjøpt, eller mottatt de siste 12 måne	Tekst	1	10364
SPM43B_036	Er kjøpt, eller gave	Tekst	1	10365
SPM43C_036	Verdi	Tekst	6	10366
SPM43_037	Eier	Tekst	1	10372
KODE_047	Varekode	Tekst	3	10373
SPM43A_037	Er kjøpt, eller mottatt de siste 12 måne	Tekst	1	10376
SPM43B_037	Er kjøpt, eller gave	Tekst	1	10377
SPM43C_037	Verdi	Tekst	6	10378
SPM43_038	Eier	Tekst	1	10384
KODE_048	Varekode	Tekst	3	10385
SPM43A_038	Er kjøpt, eller mottatt de siste 12 måne	Tekst	1	10388
SPM43B_038	Er kjøpt, eller gave	Tekst	1	10389
SPM43C_038	Verdi	Tekst	6	10390
SPM43_039	Eier	Tekst	1	10396
KODE_049	Varekode	Tekst	3	10397
SPM43A_039	Er kjøpt, eller mottatt de siste 12 måne	Tekst	1	10400
SPM43B_039	Er kjøpt, eller gave	Tekst	1	10401
SPM43C_039	Verdi	Tekst	6	10402
SPM43_040	Eier	Tekst	1	10408
KODE_050	Varekode	Tekst	3	10409
SPM43A_040	Er kjøpt, eller mottatt de siste 12 måne	Tekst	1	10412
SPM43B_040	Er kjøpt, eller gave	Tekst	1	10413
SPM43C_040	Verdi	Tekst	6	10414
SPM43_041	Eier	Tekst	1	10420
KODE_051	Varekode	Tekst	3	10421
SPM43A_041	Er kjøpt, eller mottatt de siste 12 måne	Tekst	1	10424
SPM43B_041	Er kjøpt, eller gave	Tekst	1	10425
SPM43C_041	Verdi	Tekst	6	10426
SPM43_042	Eier	Tekst	1	10432
KODE_052	Varekode	Tekst	3	10433
SPM43A_042	Er kjøpt, eller mottatt de siste 12 måne	Tekst	1	10436
SPM43B_042	Er kjøpt, eller gave	Tekst	1	10437
SPM43C_042	Verdi	Tekst	6	10438
SPM43_043	Eier	Tekst	1	10444
KODE_053	Varekode	Tekst	3	10445
SPM43A_043	Er kjøpt, eller mottatt de siste 12 måne	Tekst	1	10448
SPM43B_043	Er kjøpt, eller gave	Tekst	1	10449
SPM43C_043	Verdi	Tekst	6	10450
SPM43_044	Eier	Tekst	1	10456

KODE_054	Varekode	Tekst	3	10457
SPM43A_044	Er kjøpt, eller mottatt de siste 12 måne	Tekst	1	10460
SPM43B_044	Er kjøpt, eller gave	Tekst	1	10461
SPM43C_044	Verdi	Tekst	6	10462
SPM43_045	Eier	Tekst	1	10468
KODE_055	Varekode	Tekst	3	10469
SPM43A_045	Er kjøpt, eller mottatt de siste 12 måne	Tekst	1	10472
SPM43B_045	Er kjøpt, eller gave	Tekst	1	10473
SPM43C_045	Verdi	Tekst	6	10474
SPM43_046	Eier	Tekst	1	10480
KODE_056	Varekode	Tekst	3	10481
SPM43A_046	Er kjøpt, eller mottatt de siste 12 måne	Tekst	1	10484
SPM43B_046	Er kjøpt, eller gave	Tekst	1	10485
SPM43C_046	Verdi	Tekst	6	10486
SPM43_047	Eier	Tekst	1	10492
KODE_057	Varekode	Tekst	3	10493
SPM43A_047	Er kjøpt, eller mottatt de siste 12 måne	Tekst	1	10496
SPM43B_047	Er kjøpt, eller gave	Tekst	1	10497
SPM43C_047	Verdi	Tekst	6	10498
SPM43_048	Eier	Tekst	1	10504
KODE_058	Varekode	Tekst	3	10505
SPM43A_048	Er kjøpt, eller mottatt de siste 12 måne	Tekst	1	10508
SPM43B_048	Er kjøpt, eller gave	Tekst	1	10509
SPM43C_048	Verdi	Tekst	6	10510
SPM43_049	Eier	Tekst	1	10516
KODE_059	Varekode	Tekst	3	10517
SPM43A_049	Er kjøpt, eller mottatt de siste 12 måne	Tekst	1	10520
SPM43B_049	Er kjøpt, eller gave	Tekst	1	10521
SPM43C_049	Verdi	Tekst	6	10522
SPM43_050	Eier	Tekst	1	10528
KODE_060	Varekode	Tekst	3	10529
SPM43A_050	Er kjøpt, eller mottatt de siste 12 måne	Tekst	1	10532
SPM43B_050	Er kjøpt, eller gave	Tekst	1	10533
SPM43C_050	Verdi	Tekst	6	10534
SPM43_051	Eier	Tekst	1	10540
KODE_061	Varekode	Tekst	3	10541
SPM43A_051	Er kjøpt, eller mottatt de siste 12 måne	Tekst	1	10544
SPM43B_051	Er kjøpt, eller gave	Tekst	1	10545
SPM43C_051	Verdi	Tekst	6	10546
SPM43_052	Eier	Tekst	1	10552
KODE_062	Varekode	Tekst	3	10553
SPM43A_052	Er kjøpt, eller mottatt de siste 12 måne	Tekst	1	10556
SPM43B_052	Er kjøpt, eller gave	Tekst	1	10557
SPM43C_052	Verdi	Tekst	6	10558
SPM43_053	Eier	Tekst	1	10564
KODE_063	Varekode	Tekst	3	10565
SPM43A_053	Er kjøpt, eller mottatt de siste 12 måne	Tekst	1	10568
SPM43B_053	Er kjøpt, eller gave	Tekst	1	10569
SPM43C_053	Verdi	Tekst	6	10570
SPM43_054	Eier	Tekst	1	10576
KODE_064	Varekode	Tekst	3	10577
SPM43A_054	Er kjøpt, eller mottatt de siste 12 måne	Tekst	1	10580
SPM43B_054	Er kjøpt, eller gave	Tekst	1	10581
SPM43C_054	Verdi	Tekst	6	10582
SPM43_055	Eier	Tekst	1	10588
KODE_065	Varekode	Tekst	3	10589
SPM43A_055	Er kjøpt, eller mottatt de siste 12 måne	Tekst	1	10592
SPM43B_055	Er kjøpt, eller gave	Tekst	1	10593
SPM43C_055	Verdi	Tekst	6	10594
SPM43_056	Eier	Tekst	1	10600
KODE_066	Varekode	Tekst	3	10601
SPM43A_056	Er kjøpt, eller mottatt de siste 12 måne	Tekst	1	10604
SPM43B_056	Er kjøpt, eller gave	Tekst	1	10605
SPM43C_056	Verdi	Tekst	6	10606
SPM43_057	Eier	Tekst	1	10612
KODE_067	Varekode	Tekst	3	10613
SPM43A_057	Er kjøpt, eller mottatt de siste 12 måne	Tekst	1	10616
SPM43B_057	Er kjøpt, eller gave	Tekst	1	10617
SPM43C_057	Verdi	Tekst	6	10618
SPM43_058	Eier	Tekst	1	10624
KODE_068	Varekode	Tekst	3	10625
SPM43A_058	Er kjøpt, eller mottatt de siste 12 måne	Tekst	1	10628
SPM43B_058	Er kjøpt, eller gave	Tekst	1	10629
SPM43C_058	Verdi	Tekst	6	10630
SPM43_059	Eier	Tekst	1	10636

KODE_069	Varekode	Tekst	3	10637
SPM43A_059	Er kjøpt, eller mottatt de siste 12 måne	Tekst	1	10640
SPM43B_059	Er kjøpt, eller gave	Tekst	1	10641
SPM43C_059	Verdi	Tekst	6	10642
SPM43_060	Eier	Tekst	1	10648
KODE_070	Varekode	Tekst	3	10649
SPM43A_060	Er kjøpt, eller mottatt de siste 12 måne	Tekst	1	10652
SPM43B_060	Er kjøpt, eller gave	Tekst	1	10653
SPM43C_060	Verdi	Tekst	6	10654
SPM43_061	Eier	Tekst	1	10660
KODE_071	Varekode	Tekst	3	10661
SPM43A_061	Er kjøpt, eller mottatt de siste 12 måne	Tekst	1	10664
SPM43B_061	Er kjøpt, eller gave	Tekst	1	10665
SPM43C_061	Verdi	Tekst	6	10666
SPM43_062	Eier	Tekst	1	10672
KODE_072	Varekode	Tekst	3	10673
SPM43A_062	Er kjøpt, eller mottatt de siste 12 måne	Tekst	1	10676
SPM43B_062	Er kjøpt, eller gave	Tekst	1	10677
SPM43C_062	Verdi	Tekst	6	10678
SPM43_063	Eier	Tekst	1	10684
KODE_073	Varekode	Tekst	3	10685
SPM43A_063	Er kjøpt, eller mottatt de siste 12 måne	Tekst	1	10688
SPM43B_063	Er kjøpt, eller gave	Tekst	1	10689
SPM43C_063	Verdi	Tekst	6	10690
SPM43_064	Eier	Tekst	1	10696
KODE_074	Varekode	Tekst	3	10697
SPM43A_064	Er kjøpt, eller mottatt de siste 12 måne	Tekst	1	10700
SPM43B_064	Er kjøpt, eller gave	Tekst	1	10701
SPM43C_064	Verdi	Tekst	6	10702
SPM43_065	Eier	Tekst	1	10708
KODE_075	Varekode	Tekst	3	10709
SPM43A_065	Er kjøpt, eller mottatt de siste 12 måne	Tekst	1	10712
SPM43B_065	Er kjøpt, eller gave	Tekst	1	10713
SPM43C_065	Verdi	Tekst	6	10714
SPM43_066	Eier	Tekst	1	10720
KODE_076	Varekode	Tekst	3	10721
SPM43A_066	Er kjøpt, eller mottatt de siste 12 måne	Tekst	1	10724
SPM43B_066	Er kjøpt, eller gave	Tekst	1	10725
SPM43C_066	Verdi	Tekst	6	10726
SPM43_067	Eier	Tekst	1	10732
KODE_077	Varekode	Tekst	3	10733
SPM43A_067	Er kjøpt, eller mottatt de siste 12 måne	Tekst	1	10736
SPM43B_067	Er kjøpt, eller gave	Tekst	1	10737
SPM43C_067	Verdi	Tekst	6	10738
SPM43_068	Eier	Tekst	1	10744
KODE_078	Varekode	Tekst	3	10745
SPM43A_068	Er kjøpt, eller mottatt de siste 12 måne	Tekst	1	10748
SPM43B_068	Er kjøpt, eller gave	Tekst	1	10749
SPM43C_068	Verdi	Tekst	6	10750
SPM43_069	Eier	Tekst	1	10756
KODE_079	Varekode	Tekst	3	10757
SPM43A_069	Er kjøpt, eller mottatt de siste 12 måne	Tekst	1	10760
SPM43B_069	Er kjøpt, eller gave	Tekst	1	10761
SPM43C_069	Verdi	Tekst	6	10762
SPM43_070	Eier	Tekst	1	10768
KODE_080	Varekode	Tekst	3	10769
SPM43A_070	Er kjøpt, eller mottatt de siste 12 måne	Tekst	1	10772
SPM43B_070	Er kjøpt, eller gave	Tekst	1	10773
SPM43C_070	Verdi	Tekst	6	10774
SPM43_071	Eier	Tekst	1	10780
KODE_081	Varekode	Tekst	3	10781
SPM43A_071	Er kjøpt, eller mottatt de siste 12 måne	Tekst	1	10784
SPM43B_071	Er kjøpt, eller gave	Tekst	1	10785
SPM43C_071	Verdi	Tekst	6	10786
SPM43_072	Eier	Tekst	1	10792
KODE_082	Varekode	Tekst	3	10793
SPM43A_072	Er kjøpt, eller mottatt de siste 12 måne	Tekst	1	10796
SPM43B_072	Er kjøpt, eller gave	Tekst	1	10797
SPM43C_072	Verdi	Tekst	6	10798
SPM43_073	Eier	Tekst	1	10804
KODE_083	Varekode	Tekst	3	10805
SPM43A_073	Er kjøpt, eller mottatt de siste 12 måne	Tekst	1	10808
SPM43B_073	Er kjøpt, eller gave	Tekst	1	10809
SPM43C_073	Verdi	Tekst	6	10810
SPM43_074	Eier	Tekst	1	10816

KODE_084	Varekode	Tekst	3	10817
SPM43A_074	Er kjøpt, eller mottatt de siste 12 måne	Tekst	1	10820
SPM43B_074	Er kjøpt, eller gave	Tekst	1	10821
SPM43C_074	Verdi	Tekst	6	10822
SPM43_075	Eier	Tekst	1	10828
KODE_085	Varekode	Tekst	3	10829
SPM43A_075	Er kjøpt, eller mottatt de siste 12 måne	Tekst	1	10832
SPM43B_075	Er kjøpt, eller gave	Tekst	1	10833
SPM43C_075	Verdi	Tekst	6	10834
SPM43_076	Eier	Tekst	1	10840
KODE_086	Varekode	Tekst	3	10841
SPM43A_076	Er kjøpt, eller mottatt de siste 12 måne	Tekst	1	10844
SPM43B_076	Er kjøpt, eller gave	Tekst	1	10845
SPM43C_076	Verdi	Tekst	6	10846
SPM43_077	Eier	Tekst	1	10852
KODE_087	Varekode	Tekst	3	10853
SPM43A_077	Er kjøpt, eller mottatt de siste 12 måne	Tekst	1	10856
SPM43B_077	Er kjøpt, eller gave	Tekst	1	10857
SPM43C_077	Verdi	Tekst	6	10858
SPM43_078	Eier	Tekst	1	10864
KODE_088	Varekode	Tekst	3	10865
SPM43A_078	Er kjøpt, eller mottatt de siste 12 måne	Tekst	1	10868
SPM43B_078	Er kjøpt, eller gave	Tekst	1	10869
SPM43C_078	Verdi	Tekst	6	10870
SPM43_079	Eier	Tekst	1	10876
KODE_089	Varekode	Tekst	3	10877
SPM43A_079	Er kjøpt, eller mottatt de siste 12 måne	Tekst	1	10880
SPM43B_079	Er kjøpt, eller gave	Tekst	1	10881
SPM43C_079	Verdi	Tekst	6	10882
SPM43_080	Eier	Tekst	1	10888
KODE_090	Varekode	Tekst	3	10889
SPM43A_080	Er kjøpt, eller mottatt de siste 12 måne	Tekst	1	10892
SPM43B_080	Er kjøpt, eller gave	Tekst	1	10893
SPM43C_080	Verdi	Tekst	6	10894
SPM43_081	Eier	Tekst	1	10900
KODE_091	Varekode	Tekst	3	10901
SPM43A_081	Er kjøpt, eller mottatt de siste 12 måne	Tekst	1	10904
SPM43B_081	Er kjøpt, eller gave	Tekst	1	10905
SPM43C_081	Verdi	Tekst	6	10906
SPM43_082	Eier	Tekst	1	10912
KODE_092	Varekode	Tekst	3	10913
SPM43A_082	Er kjøpt, eller mottatt de siste 12 måne	Tekst	1	10916
SPM43B_082	Er kjøpt, eller gave	Tekst	1	10917
SPM43C_082	Verdi	Tekst	6	10918
SPM43_083	Eier	Tekst	1	10924
KODE_093	Varekode	Tekst	3	10925
SPM43A_083	Er kjøpt, eller mottatt de siste 12 måne	Tekst	1	10928
SPM43B_083	Er kjøpt, eller gave	Tekst	1	10929
SPM43C_083	Verdi	Tekst	6	10930
SPM43_084	Eier	Tekst	1	10936
KODE_094	Varekode	Tekst	3	10937
SPM43A_084	Er kjøpt, eller mottatt de siste 12 måne	Tekst	1	10940
SPM43B_084	Er kjøpt, eller gave	Tekst	1	10941
SPM43C_084	Verdi	Tekst	6	10942
SPM43_085	Eier	Tekst	1	10948
KODE_095	Varekode	Tekst	3	10949
SPM43A_085	Er kjøpt, eller mottatt de siste 12 måne	Tekst	1	10952
SPM43B_085	Er kjøpt, eller gave	Tekst	1	10953
SPM43C_085	Verdi	Tekst	6	10954
SPM43_086	Eier	Tekst	1	10960
KODE_096	Varekode	Tekst	3	10961
SPM43A_086	Er kjøpt, eller mottatt de siste 12 måne	Tekst	1	10964
SPM43B_086	Er kjøpt, eller gave	Tekst	1	10965
SPM43C_086	Verdi	Tekst	6	10966
SPM43_087	Eier	Tekst	1	10972
KODE_097	Varekode	Tekst	3	10973
SPM43A_087	Er kjøpt, eller mottatt de siste 12 måne	Tekst	1	10976
SPM43B_087	Er kjøpt, eller gave	Tekst	1	10977
SPM43C_087	Verdi	Tekst	6	10978
SPM43_088	Eier	Tekst	1	10984
KODE_098	Varekode	Tekst	3	10985
SPM43A_088	Er kjøpt, eller mottatt de siste 12 måne	Tekst	1	10988
SPM43B_088	Er kjøpt, eller gave	Tekst	1	10989
SPM43C_088	Verdi	Tekst	6	10990
SPM43_089	Eier	Tekst	1	10996

KODE_099	Varekode	Tekst	3	10997
SPM43A_089	Er kjøpt, eller mottatt de siste 12 måne	Tekst	1	11000
SPM43B_089	Er kjøpt, eller gave	Tekst	1	11001
SPM43C_089	Verdi	Tekst	6	11002
SPM43_090	Eier	Tekst	1	11008
KODE_100	Varekode	Tekst	3	11009
SPM43A_090	Er kjøpt, eller mottatt de siste 12 måne	Tekst	1	11012
SPM43B_090	Er kjøpt, eller gave	Tekst	1	11013
SPM43C_090	Verdi	Tekst	6	11014
SPM43_091	Eier	Tekst	1	11020
KODE_101	Varekode	Tekst	3	11021
SPM43A_091	Er kjøpt, eller mottatt de siste 12 måne	Tekst	1	11024
SPM43B_091	Er kjøpt, eller gave	Tekst	1	11025
SPM43C_091	Verdi	Tekst	6	11026
SPM43_092	Eier	Tekst	1	11032
KODE_102	Varekode	Tekst	3	11033
SPM43A_092	Er kjøpt, eller mottatt de siste 12 måne	Tekst	1	11036
SPM43B_092	Er kjøpt, eller gave	Tekst	1	11037
SPM43C_092	Verdi	Tekst	6	11038
SPM43_093	Eier	Tekst	1	11044
KODE_103	Varekode	Tekst	3	11045
SPM43A_093	Er kjøpt, eller mottatt de siste 12 måne	Tekst	1	11048
SPM43B_093	Er kjøpt, eller gave	Tekst	1	11049
SPM43C_093	Verdi	Tekst	6	11050
SPM43_094	Eier	Tekst	1	11056
KODE_104	Varekode	Tekst	3	11057
SPM43A_094	Er kjøpt, eller mottatt de siste 12 måne	Tekst	1	11060
SPM43B_094	Er kjøpt, eller gave	Tekst	1	11061
SPM43C_094	Verdi	Tekst	6	11062
SPM43_095	Eier	Tekst	1	11068
KODE_105	Varekode	Tekst	3	11069
SPM43A_095	Er kjøpt, eller mottatt de siste 12 måne	Tekst	1	11072
SPM43B_095	Er kjøpt, eller gave	Tekst	1	11073
SPM43C_095	Verdi	Tekst	6	11074
SPM43_096	Eier	Tekst	1	11080
KODE_106	Varekode	Tekst	3	11081
SPM43A_096	Er kjøpt, eller mottatt de siste 12 måne	Tekst	1	11084
SPM43B_096	Er kjøpt, eller gave	Tekst	1	11085
SPM43C_096	Verdi	Tekst	6	11086
SPM43_097	Eier	Tekst	1	11092
KODE_107	Varekode	Tekst	3	11093
SPM43A_097	Er kjøpt, eller mottatt de siste 12 måne	Tekst	1	11096
SPM43B_097	Er kjøpt, eller gave	Tekst	1	11097
SPM43C_097	Verdi	Tekst	6	11098
SPM43_098	Eier	Tekst	1	11104
KODE_108	Varekode	Tekst	3	11105
SPM43A_098	Er kjøpt, eller mottatt de siste 12 måne	Tekst	1	11108
SPM43B_098	Er kjøpt, eller gave	Tekst	1	11109
SPM43C_098	Verdi	Tekst	6	11110
SPM43_099	Eier	Tekst	1	11116
KODE_109	Varekode	Tekst	3	11117
SPM43A_099	Er kjøpt, eller mottatt de siste 12 måne	Tekst	1	11120
SPM43B_099	Er kjøpt, eller gave	Tekst	1	11121
SPM43C_099	Verdi	Tekst	6	11122
SPM43_100	Eier	Tekst	1	11128
KODE_110	Varekode	Tekst	3	11129
SPM43A_100	Er kjøpt, eller mottatt de siste 12 måne	Tekst	1	11132
SPM43B_100	Er kjøpt, eller gave	Tekst	1	11133
SPM43C_100	Verdi	Tekst	6	11134
SPM43_101	Eier	Tekst	1	11140
KODE_111	Varekode	Tekst	3	11141
SPM43A_101	Er kjøpt, eller mottatt de siste 12 måne	Tekst	1	11144
SPM43B_101	Er kjøpt, eller gave	Tekst	1	11145
SPM43C_101	Verdi	Tekst	6	11146
SPM43_102	Eier	Tekst	1	11152
KODE_112	Varekode	Tekst	3	11153
SPM43A_102	Er kjøpt, eller mottatt de siste 12 måne	Tekst	1	11156
SPM43B_102	Er kjøpt, eller gave	Tekst	1	11157
SPM43C_102	Verdi	Tekst	6	11158
SPM43_103	Eier	Tekst	1	11164
KODE_113	Varekode	Tekst	3	11165
SPM43A_103	Er kjøpt, eller mottatt de siste 12 måne	Tekst	1	11168
SPM43B_103	Er kjøpt, eller gave	Tekst	1	11169
SPM43C_103	Verdi	Tekst	6	11170
SPM43_104	Eier	Tekst	1	11176

KODE_114	Varekode	Tekst	3	11177
SPM43A_104	Er kjøpt, eller mottatt de siste 12 måne	Tekst	1	11180
SPM43B_104	Er kjøpt, eller gave	Tekst	1	11181
SPM43C_104	Verdi	Tekst	6	11182
SPM43_105	Eier	Tekst	1	11188
KODE_115	Varekode	Tekst	3	11189
SPM43A_105	Er kjøpt, eller mottatt de siste 12 måne	Tekst	1	11192
SPM43B_105	Er kjøpt, eller gave	Tekst	1	11193
SPM43C_105	Verdi	Tekst	6	11194
SPM43_106	Eier	Tekst	1	11200
KODE_116	Varekode	Tekst	3	11201
SPM43A_106	Er kjøpt, eller mottatt de siste 12 måne	Tekst	1	11204
SPM43B_106	Er kjøpt, eller gave	Tekst	1	11205
SPM43C_106	Verdi	Tekst	6	11206
SPM43_107	Eier	Tekst	1	11212
KODE_117	Varekode	Tekst	3	11213
SPM43A_107	Er kjøpt, eller mottatt de siste 12 måne	Tekst	1	11216
SPM43B_107	Er kjøpt, eller gave	Tekst	1	11217
SPM43C_107	Verdi	Tekst	6	11218
SPM43_108	Eier	Tekst	1	11224
KODE_118	Varekode	Tekst	3	11225
SPM43A_108	Er kjøpt, eller mottatt de siste 12 måne	Tekst	1	11228
SPM43B_108	Er kjøpt, eller gave	Tekst	1	11229
SPM43C_108	Verdi	Tekst	6	11230
SPM43_109	Eier	Tekst	1	11236
KODE_119	Varekode	Tekst	3	11237
SPM43A_109	Er kjøpt, eller mottatt de siste 12 måne	Tekst	1	11240
SPM43B_109	Er kjøpt, eller gave	Tekst	1	11241
SPM43C_109	Verdi	Tekst	6	11242
SPM43_110	Eier	Tekst	1	11248
KODE_120	Varekode	Tekst	3	11249
SPM43A_110	Er kjøpt, eller mottatt de siste 12 måne	Tekst	1	11252
SPM43B_110	Er kjøpt, eller gave	Tekst	1	11253
SPM43C_110	Verdi	Tekst	6	11254
SPM44_001	Eier	Tekst	1	11260
KODE_121	Varekode	Tekst	3	11261
SPM44A_001	Er kjøpt, eller mottatt de siste 12 mån	Tekst	1	11264
SPM44B_001	Er kjøpt, eller gave	Tekst	1	11265
SPM44C_001	Verdi	Tekst	6	11266
SPM44D_001	Spesifisering	Tekst	20	11272
SPM44_002	Eier	Tekst	1	11292
KODE_122	Varekode	Tekst	3	11293
SPM44A_002	Er kjøpt, eller mottatt de siste 12 mån	Tekst	1	11296
SPM44B_002	Er kjøpt, eller gave	Tekst	1	11297
SPM44C_002	Verdi	Tekst	6	11298
SPM44D_002	Spesifisering	Tekst	20	11304
SPM44_003	Eier	Tekst	1	11324
KODE_123	Varekode	Tekst	3	11325
SPM44A_003	Er kjøpt, eller mottatt de siste 12 mån	Tekst	1	11328
SPM44B_003	Er kjøpt, eller gave	Tekst	1	11329
SPM44C_003	Verdi	Tekst	6	11330
SPM44D_003	Spesifisering	Tekst	20	11336
SPM44_004	Eier	Tekst	1	11356
KODE_124	Varekode	Tekst	3	11357
SPM44A_004	Er kjøpt, eller mottatt de siste 12 mån	Tekst	1	11360
SPM44B_004	Er kjøpt, eller gave	Tekst	1	11361
SPM44C_004	Verdi	Tekst	6	11362
SPM44D_004	Spesifisering	Tekst	20	11368
SPM44_005	Eier	Tekst	1	11388
KODE_125	Varekode	Tekst	3	11389
SPM44A_005	Er kjøpt, eller mottatt de siste 12 mån	Tekst	1	11392
SPM44B_005	Er kjøpt, eller gave	Tekst	1	11393
SPM44C_005	Verdi	Tekst	6	11394
SPM44D_005	Spesifisering	Tekst	20	11400
SPM44_006	Eier	Tekst	1	11420
KODE_126	Varekode	Tekst	3	11421
SPM44A_006	Er kjøpt, eller mottatt de siste 12 mån	Tekst	1	11424
SPM44B_006	Er kjøpt, eller gave	Tekst	1	11425
SPM44C_006	Verdi	Tekst	6	11426
SPM44D_006	Spesifisering	Tekst	20	11432
SPM44_007	Eier	Tekst	1	11452
KODE_127	Varekode	Tekst	3	11453
SPM44A_007	Er kjøpt, eller mottatt de siste 12 mån	Tekst	1	11456
SPM44B_007	Er kjøpt, eller gave	Tekst	1	11457
SPM44C_007	Verdi	Tekst	6	11458

SPM44D_007	Spesifisering		Tekst	20	11464
SPM44_008	Eier		Tekst	1	11484
KODE_128	Varekode		Tekst	3	11485
SPM44A_008	Er kjøpt, eller mottatt de siste 12 mån		Tekst	1	11488
SPM44B_008	Er kjøpt, eller gave		Tekst	1	11489
SPM44C_008	Verdi		Tekst	6	11490
SPM44D_008	Spesifisering		Tekst	20	11496
SPM44_009	Eier		Tekst	1	11516
KODE_129	Varekode		Tekst	3	11517
SPM44A_009	Er kjøpt, eller mottatt de siste 12 mån		Tekst	1	11520
SPM44B_009	Er kjøpt, eller gave		Tekst	1	11521
SPM44C_009	Verdi		Tekst	6	11522
SPM44D_009	Spesifisering		Tekst	20	11528
SPM44_010	Eier		Tekst	1	11548
KODE_130	Varekode		Tekst	3	11549
SPM44A_010	Er kjøpt, eller mottatt de siste 12 mån		Tekst	1	11552
SPM44B_010	Er kjøpt, eller gave		Tekst	1	11553
SPM44C_010	Verdi		Tekst	6	11554
SPM44D_010	Spesifisering		Tekst	20	11560
SPM44_011	Eier		Tekst	1	11580
KODE_131	Varekode		Tekst	3	11581
SPM44A_011	Er kjøpt, eller mottatt de siste 12 mån		Tekst	1	11584
SPM44B_011	Er kjøpt, eller gave		Tekst	1	11585
SPM44C_011	Verdi		Tekst	6	11586
SPM44D_011	Spesifisering		Tekst	20	11592
SPM44_012	Eier		Tekst	1	11612
KODE_132	Varekode		Tekst	3	11613
SPM44A_012	Er kjøpt, eller mottatt de siste 12 mån		Tekst	1	11616
SPM44B_012	Er kjøpt, eller gave		Tekst	1	11617
SPM44C_012	Verdi		Tekst	6	11618
SPM44D_012	Spesifisering		Tekst	20	11624
SPM44_013	Eier		Tekst	1	11644
KODE_133	Varekode		Tekst	3	11645
SPM44A_013	Er kjøpt, eller mottatt de siste 12 mån		Tekst	1	11648
SPM44B_013	Er kjøpt, eller gave		Tekst	1	11649
SPM44C_013	Verdi		Tekst	6	11650
SPM44D_013	Spesifisering		Tekst	20	11656
SPM44_014	Eier		Tekst	1	11676
KODE_134	Varekode		Tekst	3	11677
SPM44A_014	Er kjøpt, eller mottatt de siste 12 mån		Tekst	1	11680
SPM44B_014	Er kjøpt, eller gave		Tekst	1	11681
SPM44C_014	Verdi		Tekst	6	11682
SPM44D_014	Spesifisering		Tekst	20	11688
SPM44_015	Eier		Tekst	1	11708
KODE_135	Varekode		Tekst	3	11709
SPM44A_015	Er kjøpt, eller mottatt de siste 12 mån		Tekst	1	11712
SPM44B_015	Er kjøpt, eller gave		Tekst	1	11713
SPM44C_015	Verdi		Tekst	6	11714
SPM44D_015	Spesifisering		Tekst	20	11720
SPM44_016	Eier		Tekst	1	11740
KODE_136	Varekode		Tekst	3	11741
SPM44A_016	Er kjøpt, eller mottatt de siste 12 mån		Tekst	1	11744
SPM44B_016	Er kjøpt, eller gave		Tekst	1	11745
SPM44C_016	Verdi		Tekst	6	11746
SPM44D_016	Spesifisering		Tekst	20	11752
SPM44_017	Eier		Tekst	1	11772
KODE_137	Varekode		Tekst	3	11773
SPM44A_017	Er kjøpt, eller mottatt de siste 12 mån		Tekst	1	11776
SPM44B_017	Er kjøpt, eller gave		Tekst	1	11777
SPM44C_017	Verdi		Tekst	6	11778
SPM44D_017	Spesifisering		Tekst	20	11784
SPM44_018	Eier		Tekst	1	11804
KODE_138	Varekode		Tekst	3	11805
SPM44A_018	Er kjøpt, eller mottatt de siste 12 mån		Tekst	1	11808
SPM44B_018	Er kjøpt, eller gave		Tekst	1	11809
SPM44C_018	Verdi		Tekst	6	11810
SPM44D_018	Spesifisering		Tekst	20	11816
SPM44_019	Eier		Tekst	1	11836
KODE_139	Varekode		Tekst	3	11837
SPM44A_019	Er kjøpt, eller mottatt de siste 12 mån		Tekst	1	11840
SPM44B_019	Er kjøpt, eller gave		Tekst	1	11841
SPM44C_019	Verdi		Tekst	6	11842
SPM44D_019	Spesifisering		Tekst	20	11848
SPM44_020	Eier		Tekst	1	11868
KODE_140	Varekode		Tekst	3	11869

SPM44A_020	Er kjøpt, eller mottatt de siste 12 mån	Tekst	1	11872
SPM44B_020	Er kjøpt, eller gave	Tekst	1	11873
SPM44C_020	Verdi	Tekst	6	11874
SPM44D_020	Spesifisering	Tekst	20	11880
SPM44_021	Eier	Tekst	1	11900
KODE_141	Varekode	Tekst	3	11901
SPM44A_021	Er kjøpt, eller mottatt de siste 12 mån	Tekst	1	11904
SPM44B_021	Er kjøpt, eller gave	Tekst	1	11905
SPM44C_021	Verdi	Tekst	6	11906
SPM44D_021	Spesifisering	Tekst	20	11912
SPM44_022	Eier	Tekst	1	11932
KODE_142	Varekode	Tekst	3	11933
SPM44A_022	Er kjøpt, eller mottatt de siste 12 mån	Tekst	1	11936
SPM44B_022	Er kjøpt, eller gave	Tekst	1	11937
SPM44C_022	Verdi	Tekst	6	11938
SPM44D_022	Spesifisering	Tekst	20	11944
SPM44_023	Eier	Tekst	1	11964
KODE_143	Varekode	Tekst	3	11965
SPM44A_023	Er kjøpt, eller mottatt de siste 12 mån	Tekst	1	11968
SPM44B_023	Er kjøpt, eller gave	Tekst	1	11969
SPM44C_023	Verdi	Tekst	6	11970
SPM44D_023	Spesifisering	Tekst	20	11976
SPM44_024	Eier	Tekst	1	11996
KODE_144	Varekode	Tekst	3	11997
SPM44A_024	Er kjøpt, eller mottatt de siste 12 mån	Tekst	1	12000
SPM44B_024	Er kjøpt, eller gave	Tekst	1	12001
SPM44C_024	Verdi	Tekst	6	12002
SPM44D_024	Spesifisering	Tekst	20	12008
SPM44_025	Eier	Tekst	1	12028
KODE_145	Varekode	Tekst	3	12029
SPM44A_025	Er kjøpt, eller mottatt de siste 12 mån	Tekst	1	12032
SPM44B_025	Er kjøpt, eller gave	Tekst	1	12033
SPM44C_025	Verdi	Tekst	6	12034
SPM44D_025	Spesifisering	Tekst	20	12040
SPM44_026	Eier	Tekst	1	12060
KODE_146	Varekode	Tekst	3	12061
SPM44A_026	Er kjøpt, eller mottatt de siste 12 mån	Tekst	1	12064
SPM44B_026	Er kjøpt, eller gave	Tekst	1	12065
SPM44C_026	Verdi	Tekst	6	12066
SPM44D_026	Spesifisering	Tekst	20	12072
SPM44_027	Eier	Tekst	1	12092
KODE_147	Varekode	Tekst	3	12093
SPM44A_027	Er kjøpt, eller mottatt de siste 12 mån	Tekst	1	12096
SPM44B_027	Er kjøpt, eller gave	Tekst	1	12097
SPM44C_027	Verdi	Tekst	6	12098
SPM44D_027	Spesifisering	Tekst	20	12104
SPM44_028	Eier	Tekst	1	12124
KODE_148	Varekode	Tekst	3	12125
SPM44A_028	Er kjøpt, eller mottatt de siste 12 mån	Tekst	1	12128
SPM44B_028	Er kjøpt, eller gave	Tekst	1	12129
SPM44C_028	Verdi	Tekst	6	12130
SPM44D_028	Spesifisering	Tekst	20	12136
SPM44_029	Eier	Tekst	1	12156
KODE_149	Varekode	Tekst	3	12157
SPM44A_029	Er kjøpt, eller mottatt de siste 12 mån	Tekst	1	12160
SPM44B_029	Er kjøpt, eller gave	Tekst	1	12161
SPM44C_029	Verdi	Tekst	6	12162
SPM44D_029	Spesifisering	Tekst	20	12168
SPM44_030	Eier	Tekst	1	12188
KODE_150	Varekode	Tekst	3	12189
SPM44A_030	Er kjøpt, eller mottatt de siste 12 mån	Tekst	1	12192
SPM44B_030	Er kjøpt, eller gave	Tekst	1	12193
SPM44C_030	Verdi	Tekst	6	12194
SPM44D_030	Spesifisering	Tekst	20	12200
SPM44_031	Eier	Tekst	1	12220
KODE_151	Varekode	Tekst	3	12221
SPM44A_031	Er kjøpt, eller mottatt de siste 12 mån	Tekst	1	12224
SPM44B_031	Er kjøpt, eller gave	Tekst	1	12225
SPM44C_031	Verdi	Tekst	6	12226
SPM44D_031	Spesifisering	Tekst	20	12232
SPM44_032	Eier	Tekst	1	12252
KODE_152	Varekode	Tekst	3	12253
SPM44A_032	Er kjøpt, eller mottatt de siste 12 mån	Tekst	1	12256
SPM44B_032	Er kjøpt, eller gave	Tekst	1	12257
SPM44C_032	Verdi	Tekst	6	12258



SPM44D_032	Spesifisering		Tekst	20	12264
SPM44_033	Eier		Tekst	1	12284
KODE_153	Varekode		Tekst	3	12285
SPM44A_033	Er kjøpt, eller mottatt de siste 12 mån		Tekst	1	12288
SPM44B_033	Er kjøpt, eller gave		Tekst	1	12289
SPM44C_033	Verdi		Tekst	6	12290
SPM44D_033	Spesifisering		Tekst	20	12296
SPM44_034	Eier		Tekst	1	12316
KODE_154	Varekode		Tekst	3	12317
SPM44A_034	Er kjøpt, eller mottatt de siste 12 mån		Tekst	1	12320
SPM44B_034	Er kjøpt, eller gave		Tekst	1	12321
SPM44C_034	Verdi		Tekst	6	12322
SPM44D_034	Spesifisering		Tekst	20	12328
SPM44_035	Eier		Tekst	1	12348
KODE_155	Varekode		Tekst	3	12349
SPM44A_035	Er kjøpt, eller mottatt de siste 12 mån		Tekst	1	12352
SPM44B_035	Er kjøpt, eller gave		Tekst	1	12353
SPM44C_035	Verdi		Tekst	6	12354
SPM44D_035	Spesifisering		Tekst	20	12360
SPM44_036	Eier		Tekst	1	12380
KODE_156	Varekode		Tekst	3	12381
SPM44A_036	Er kjøpt, eller mottatt de siste 12 mån		Tekst	1	12384
SPM44B_036	Er kjøpt, eller gave		Tekst	1	12385
SPM44C_036	Verdi		Tekst	6	12386
SPM44D_036	Spesifisering		Tekst	20	12392
SPM44_037	Eier		Tekst	1	12412
KODE_157	Varekode		Tekst	3	12413
SPM44A_037	Er kjøpt, eller mottatt de siste 12 mån		Tekst	1	12416
SPM44B_037	Er kjøpt, eller gave		Tekst	1	12417
SPM44C_037	Verdi		Tekst	6	12418
SPM44D_037	Spesifisering		Tekst	20	12424
SPM44_038	Eier		Tekst	1	12444
KODE_158	Varekode		Tekst	3	12445
SPM44A_038	Er kjøpt, eller mottatt de siste 12 mån		Tekst	1	12448
SPM44B_038	Er kjøpt, eller gave		Tekst	1	12449
SPM44C_038	Verdi		Tekst	6	12450
SPM44D_038	Spesifisering		Tekst	20	12456
SPM44_039	Eier		Tekst	1	12476
KODE_159	Varekode		Tekst	3	12477
SPM44A_039	Er kjøpt, eller mottatt de siste 12 mån		Tekst	1	12480
SPM44B_039	Er kjøpt, eller gave		Tekst	1	12481
SPM44C_039	Verdi		Tekst	6	12482
SPM44D_039	Spesifisering		Tekst	20	12488
SPM44_040	Eier		Tekst	1	12508
KODE_160	Varekode		Tekst	3	12509
SPM44A_040	Er kjøpt, eller mottatt de siste 12 mån		Tekst	1	12512
SPM44B_040	Er kjøpt, eller gave		Tekst	1	12513
SPM44C_040	Verdi		Tekst	6	12514
SPM44D_040	Spesifisering		Tekst	20	12520
SPM44_041	Eier		Tekst	1	12540
KODE_161	Varekode		Tekst	3	12541
SPM44A_041	Er kjøpt, eller mottatt de siste 12 mån		Tekst	1	12544
SPM44B_041	Er kjøpt, eller gave		Tekst	1	12545
SPM44C_041	Verdi		Tekst	6	12546
SPM44D_041	Spesifisering		Tekst	20	12552
SPM44_042	Eier		Tekst	1	12572
KODE_162	Varekode		Tekst	3	12573
SPM44A_042	Er kjøpt, eller mottatt de siste 12 mån		Tekst	1	12576
SPM44B_042	Er kjøpt, eller gave		Tekst	1	12577
SPM44C_042	Verdi		Tekst	6	12578
SPM44D_042	Spesifisering		Tekst	20	12584
SPM44_043	Eier		Tekst	1	12604
KODE_163	Varekode		Tekst	3	12605
SPM44A_043	Er kjøpt, eller mottatt de siste 12 mån		Tekst	1	12608
SPM44B_043	Er kjøpt, eller gave		Tekst	1	12609
SPM44C_043	Verdi		Tekst	6	12610
SPM44D_043	Spesifisering		Tekst	20	12616
SPM44_044	Eier		Tekst	1	12636
KODE_164	Varekode		Tekst	3	12637
SPM44A_044	Er kjøpt, eller mottatt de siste 12 mån		Tekst	1	12640
SPM44B_044	Er kjøpt, eller gave		Tekst	1	12641
SPM44C_044	Verdi		Tekst	6	12642
SPM44D_044	Spesifisering		Tekst	20	12648
SPM44_045	Eier		Tekst	1	12668
KODE_165	Varekode		Tekst	3	12669

SPM44A_045	Er kjøpt, eller mottatt de siste 12 mån	Tekst	1	12672
SPM44B_045	Er kjøpt, eller gave	Tekst	1	12673
SPM44C_045	Verdi	Tekst	6	12674
SPM44D_045	Spesifisering	Tekst	20	12680
SPM44_046	Eier	Tekst	1	12700
KODE_166	Varekode	Tekst	3	12701
SPM44A_046	Er kjøpt, eller mottatt de siste 12 mån	Tekst	1	12704
SPM44B_046	Er kjøpt, eller gave	Tekst	1	12705
SPM44C_046	Verdi	Tekst	6	12706
SPM44D_046	Spesifisering	Tekst	20	12712
SPM44_047	Eier	Tekst	1	12732
KODE_167	Varekode	Tekst	3	12733
SPM44A_047	Er kjøpt, eller mottatt de siste 12 mån	Tekst	1	12736
SPM44B_047	Er kjøpt, eller gave	Tekst	1	12737
SPM44C_047	Verdi	Tekst	6	12738
SPM44D_047	Spesifisering	Tekst	20	12744
SPM44_048	Eier	Tekst	1	12764
KODE_168	Varekode	Tekst	3	12765
SPM44A_048	Er kjøpt, eller mottatt de siste 12 mån	Tekst	1	12768
SPM44B_048	Er kjøpt, eller gave	Tekst	1	12769
SPM44C_048	Verdi	Tekst	6	12770
SPM44D_048	Spesifisering	Tekst	20	12776
SPM44_049	Eier	Tekst	1	12796
KODE_169	Varekode	Tekst	3	12797
SPM44A_049	Er kjøpt, eller mottatt de siste 12 mån	Tekst	1	12800
SPM44B_049	Er kjøpt, eller gave	Tekst	1	12801
SPM44C_049	Verdi	Tekst	6	12802
SPM44D_049	Spesifisering	Tekst	20	12808
SPM44_050	Eier	Tekst	1	12828
KODE_170	Varekode	Tekst	3	12829
SPM44A_050	Er kjøpt, eller mottatt de siste 12 mån	Tekst	1	12832
SPM44B_050	Er kjøpt, eller gave	Tekst	1	12833
SPM44C_050	Verdi	Tekst	6	12834
SPM44D_050	Spesifisering	Tekst	20	12840
SPM44_051	Eier	Tekst	1	12860
KODE_171	Varekode	Tekst	3	12861
SPM44A_051	Er kjøpt, eller mottatt de siste 12 mån	Tekst	1	12864
SPM44B_051	Er kjøpt, eller gave	Tekst	1	12865
SPM44C_051	Verdi	Tekst	6	12866
SPM44D_051	Spesifisering	Tekst	20	12872
SPM44_052	Eier	Tekst	1	12892
KODE_172	Varekode	Tekst	3	12893
SPM44A_052	Er kjøpt, eller mottatt de siste 12 mån	Tekst	1	12896
SPM44B_052	Er kjøpt, eller gave	Tekst	1	12897
SPM44C_052	Verdi	Tekst	6	12898
SPM44D_052	Spesifisering	Tekst	20	12904
SPM44_053	Eier	Tekst	1	12924
KODE_173	Varekode	Tekst	3	12925
SPM44A_053	Er kjøpt, eller mottatt de siste 12 mån	Tekst	1	12928
SPM44B_053	Er kjøpt, eller gave	Tekst	1	12929
SPM44C_053	Verdi	Tekst	6	12930
SPM44D_053	Spesifisering	Tekst	20	12936
SPM44_054	Eier	Tekst	1	12956
KODE_174	Varekode	Tekst	3	12957
SPM44A_054	Er kjøpt, eller mottatt de siste 12 mån	Tekst	1	12960
SPM44B_054	Er kjøpt, eller gave	Tekst	1	12961
SPM44C_054	Verdi	Tekst	6	12962
SPM44D_054	Spesifisering	Tekst	20	12968
SPM44_055	Eier	Tekst	1	12988
KODE_175	Varekode	Tekst	3	12989
SPM44A_055	Er kjøpt, eller mottatt de siste 12 mån	Tekst	1	12992
SPM44B_055	Er kjøpt, eller gave	Tekst	1	12993
SPM44C_055	Verdi	Tekst	6	12994
SPM44D_055	Spesifisering	Tekst	20	13000
SPM44_056	Eier	Tekst	1	13020
KODE_176	Varekode	Tekst	3	13021
SPM44A_056	Er kjøpt, eller mottatt de siste 12 mån	Tekst	1	13024
SPM44B_056	Er kjøpt, eller gave	Tekst	1	13025
SPM44C_056	Verdi	Tekst	6	13026
SPM44D_056	Spesifisering	Tekst	20	13032
SPM44_057	Eier	Tekst	1	13052
KODE_177	Varekode	Tekst	3	13053
SPM44A_057	Er kjøpt, eller mottatt de siste 12 mån	Tekst	1	13056
SPM44B_057	Er kjøpt, eller gave	Tekst	1	13057
SPM44C_057	Verdi	Tekst	6	13058

SPM44D_057	Spesifisering		Tekst	20	13064
SPM44_058	Eier		Tekst	1	13084
KODE_178	Varekode		Tekst	3	13085
SPM44A_058	Er kjøpt, eller mottatt de siste 12 mån		Tekst	1	13088
SPM44B_058	Er kjøpt, eller gave		Tekst	1	13089
SPM44C_058	Verdi		Tekst	6	13090
SPM44D_058	Spesifisering		Tekst	20	13096
SPM44_059	Eier		Tekst	1	13116
KODE_179	Varekode		Tekst	3	13117
SPM44A_059	Er kjøpt, eller mottatt de siste 12 mån		Tekst	1	13120
SPM44B_059	Er kjøpt, eller gave		Tekst	1	13121
SPM44C_059	Verdi		Tekst	6	13122
SPM44D_059	Spesifisering		Tekst	20	13128
SPM44_060	Eier		Tekst	1	13148
KODE_180	Varekode		Tekst	3	13149
SPM44A_060	Er kjøpt, eller mottatt de siste 12 mån		Tekst	1	13152
SPM44B_060	Er kjøpt, eller gave		Tekst	1	13153
SPM44C_060	Verdi		Tekst	6	13154
SPM44D_060	Spesifisering		Tekst	20	13160
SPM44_061	Eier		Tekst	1	13180
KODE_181	Varekode		Tekst	3	13181
SPM44A_061	Er kjøpt, eller mottatt de siste 12 mån		Tekst	1	13184
SPM44B_061	Er kjøpt, eller gave		Tekst	1	13185
SPM44C_061	Verdi		Tekst	6	13186
SPM44D_061	Spesifisering		Tekst	20	13192
SPM44_062	Eier		Tekst	1	13212
KODE_182	Varekode		Tekst	3	13213
SPM44A_062	Er kjøpt, eller mottatt de siste 12 mån		Tekst	1	13216
SPM44B_062	Er kjøpt, eller gave		Tekst	1	13217
SPM44C_062	Verdi		Tekst	6	13218
SPM44D_062	Spesifisering		Tekst	20	13224
SPM44_063	Eier		Tekst	1	13244
KODE_183	Varekode		Tekst	3	13245
SPM44A_063	Er kjøpt, eller mottatt de siste 12 mån		Tekst	1	13248
SPM44B_063	Er kjøpt, eller gave		Tekst	1	13249
SPM44C_063	Verdi		Tekst	6	13250
SPM44D_063	Spesifisering		Tekst	20	13256
SPM44_064	Eier		Tekst	1	13276
KODE_184	Varekode		Tekst	3	13277
SPM44A_064	Er kjøpt, eller mottatt de siste 12 mån		Tekst	1	13280
SPM44B_064	Er kjøpt, eller gave		Tekst	1	13281
SPM44C_064	Verdi		Tekst	6	13282
SPM44D_064	Spesifisering		Tekst	20	13288
SPM44_065	Eier		Tekst	1	13308
KODE_185	Varekode		Tekst	3	13309
SPM44A_065	Er kjøpt, eller mottatt de siste 12 mån		Tekst	1	13312
SPM44B_065	Er kjøpt, eller gave		Tekst	1	13313
SPM44C_065	Verdi		Tekst	6	13314
SPM44D_065	Spesifisering		Tekst	20	13320
SPM44_066	Eier		Tekst	1	13340
KODE_186	Varekode		Tekst	3	13341
SPM44A_066	Er kjøpt, eller mottatt de siste 12 mån		Tekst	1	13344
SPM44B_066	Er kjøpt, eller gave		Tekst	1	13345
SPM44C_066	Verdi		Tekst	6	13346
SPM44D_066	Spesifisering		Tekst	20	13352
SPM44_067	Eier		Tekst	1	13372
KODE_187	Varekode		Tekst	3	13373
SPM44A_067	Er kjøpt, eller mottatt de siste 12 mån		Tekst	1	13376
SPM44B_067	Er kjøpt, eller gave		Tekst	1	13377
SPM44C_067	Verdi		Tekst	6	13378
SPM44D_067	Spesifisering		Tekst	20	13384
SPM44_068	Eier		Tekst	1	13404
KODE_188	Varekode		Tekst	3	13405
SPM44A_068	Er kjøpt, eller mottatt de siste 12 mån		Tekst	1	13408
SPM44B_068	Er kjøpt, eller gave		Tekst	1	13409
SPM44C_068	Verdi		Tekst	6	13410
SPM44D_068	Spesifisering		Tekst	20	13416
SPM44_069	Eier		Tekst	1	13436
KODE_189	Varekode		Tekst	3	13437
SPM44A_069	Er kjøpt, eller mottatt de siste 12 mån		Tekst	1	13440
SPM44B_069	Er kjøpt, eller gave		Tekst	1	13441
SPM44C_069	Verdi		Tekst	6	13442
SPM44D_069	Spesifisering		Tekst	20	13448
SPM44_070	Eier		Tekst	1	13468
KODE_190	Varekode		Tekst	3	13469

SPM44A_070	Er kjøpt, eller mottatt de siste 12 mån	Tekst	1	13472
SPM44B_070	Er kjøpt, eller gave	Tekst	1	13473
SPM44C_070	Verdi	Tekst	6	13474
SPM44D_070	Spesifisering	Tekst	20	13480
SPM44_071	Eier	Tekst	1	13500
KODE_191	Varekode	Tekst	3	13501
SPM44A_071	Er kjøpt, eller mottatt de siste 12 mån	Tekst	1	13504
SPM44B_071	Er kjøpt, eller gave	Tekst	1	13505
SPM44C_071	Verdi	Tekst	6	13506
SPM44D_071	Spesifisering	Tekst	20	13512
SPM44_072	Eier	Tekst	1	13532
KODE_192	Varekode	Tekst	3	13533
SPM44A_072	Er kjøpt, eller mottatt de siste 12 mån	Tekst	1	13536
SPM44B_072	Er kjøpt, eller gave	Tekst	1	13537
SPM44C_072	Verdi	Tekst	6	13538
SPM44D_072	Spesifisering	Tekst	20	13544
SPM44_073	Eier	Tekst	1	13564
KODE_193	Varekode	Tekst	3	13565
SPM44A_073	Er kjøpt, eller mottatt de siste 12 mån	Tekst	1	13568
SPM44B_073	Er kjøpt, eller gave	Tekst	1	13569
SPM44C_073	Verdi	Tekst	6	13570
SPM44D_073	Spesifisering	Tekst	20	13576
SPM44_074	Eier	Tekst	1	13596
KODE_194	Varekode	Tekst	3	13597
SPM44A_074	Er kjøpt, eller mottatt de siste 12 mån	Tekst	1	13600
SPM44B_074	Er kjøpt, eller gave	Tekst	1	13601
SPM44C_074	Verdi	Tekst	6	13602
SPM44D_074	Spesifisering	Tekst	20	13608
SPM44_075	Eier	Tekst	1	13628
KODE_195	Varekode	Tekst	3	13629
SPM44A_075	Er kjøpt, eller mottatt de siste 12 mån	Tekst	1	13632
SPM44B_075	Er kjøpt, eller gave	Tekst	1	13633
SPM44C_075	Verdi	Tekst	6	13634
SPM44D_075	Spesifisering	Tekst	20	13640
SPM44_076	Eier	Tekst	1	13660
KODE_196	Varekode	Tekst	3	13661
SPM44A_076	Er kjøpt, eller mottatt de siste 12 mån	Tekst	1	13664
SPM44B_076	Er kjøpt, eller gave	Tekst	1	13665
SPM44C_076	Verdi	Tekst	6	13666
SPM44D_076	Spesifisering	Tekst	20	13672
SPM44_077	Eier	Tekst	1	13692
KODE_197	Varekode	Tekst	3	13693
SPM44A_077	Er kjøpt, eller mottatt de siste 12 mån	Tekst	1	13696
SPM44B_077	Er kjøpt, eller gave	Tekst	1	13697
SPM44C_077	Verdi	Tekst	6	13698
SPM44D_077	Spesifisering	Tekst	20	13704
SPM44_078	Eier	Tekst	1	13724
KODE_198	Varekode	Tekst	3	13725
SPM44A_078	Er kjøpt, eller mottatt de siste 12 mån	Tekst	1	13728
SPM44B_078	Er kjøpt, eller gave	Tekst	1	13729
SPM44C_078	Verdi	Tekst	6	13730
SPM44D_078	Spesifisering	Tekst	20	13736
SPM44_079	Eier	Tekst	1	13756
KODE_199	Varekode	Tekst	3	13757
SPM44A_079	Er kjøpt, eller mottatt de siste 12 mån	Tekst	1	13760
SPM44B_079	Er kjøpt, eller gave	Tekst	1	13761
SPM44C_079	Verdi	Tekst	6	13762
SPM44D_079	Spesifisering	Tekst	20	13768
SPM44_080	Eier	Tekst	1	13788
KODE_200	Varekode	Tekst	3	13789
SPM44A_080	Er kjøpt, eller mottatt de siste 12 mån	Tekst	1	13792
SPM44B_080	Er kjøpt, eller gave	Tekst	1	13793
SPM44C_080	Verdi	Tekst	6	13794
SPM44D_080	Spesifisering	Tekst	20	13800
SPM45_001	Kjøpt, mottatt	Tekst	1	13820
KODE_201	Varekode	Tekst	3	13821
RADIO5P_001	Hva slags utstyr er anskaffet	Tekst	1	13824
SPM45A_001	Er kjøpt, eller gave	Tekst	1	13825
SPM45B_001	Verdi	Tekst	6	13826
SPM45_002	Kjøpt, mottatt	Tekst	1	13832
KODE_202	Varekode	Tekst	3	13833
RADIO5P_002	Hva slags utstyr er anskaffet	Tekst	1	13836
SPM45A_002	Er kjøpt, eller gave	Tekst	1	13837
SPM45B_002	Verdi	Tekst	6	13838
SPM45_003	Kjøpt, mottatt	Tekst	1	13844

KODE_203	Varekode	Tekst	3	13845
RADIOSP_003	Hva slags utstyr er anskaffet	Tekst	1	13848
SPM45A_003	Er kjøpt, eller gave	Tekst	1	13849
SPM45B_003	Verdi	Tekst	6	13850
SPM45_004	Kjøpt, mottatt	Tekst	1	13856
KODE_204	Varekode	Tekst	3	13857
RADIOSP_004	Hva slags utstyr er anskaffet	Tekst	1	13860
SPM45A_004	Er kjøpt, eller gave	Tekst	1	13861
SPM45B_004	Verdi	Tekst	6	13862
SPM45_005	Kjøpt, mottatt	Tekst	1	13868
KODE_205	Varekode	Tekst	3	13869
RADIOSP_005	Hva slags utstyr er anskaffet	Tekst	1	13872
SPM45A_005	Er kjøpt, eller gave	Tekst	1	13873
SPM45B_005	Verdi	Tekst	6	13874
SPM45_006	Kjøpt, mottatt	Tekst	1	13880
KODE_206	Varekode	Tekst	3	13881
RADIOSP_006	Hva slags utstyr er anskaffet	Tekst	1	13884
SPM45A_006	Er kjøpt, eller gave	Tekst	1	13885
SPM45B_006	Verdi	Tekst	6	13886
SPM45_007	Kjøpt, mottatt	Tekst	1	13892
KODE_207	Varekode	Tekst	3	13893
RADIOSP_007	Hva slags utstyr er anskaffet	Tekst	1	13896
SPM45A_007	Er kjøpt, eller gave	Tekst	1	13897
SPM45B_007	Verdi	Tekst	6	13898
SPM45_008	Kjøpt, mottatt	Tekst	1	13904
KODE_208	Varekode	Tekst	3	13905
RADIOSP_008	Hva slags utstyr er anskaffet	Tekst	1	13908
SPM45A_008	Er kjøpt, eller gave	Tekst	1	13909
SPM45B_008	Verdi	Tekst	6	13910
SPM45_009	Kjøpt, mottatt	Tekst	1	13916
KODE_209	Varekode	Tekst	3	13917
RADIOSP_009	Hva slags utstyr er anskaffet	Tekst	1	13920
SPM45A_009	Er kjøpt, eller gave	Tekst	1	13921
SPM45B_009	Verdi	Tekst	6	13922
SPM45_010	Kjøpt, mottatt	Tekst	1	13928
KODE_210	Varekode	Tekst	3	13929
RADIOSP_010	Hva slags utstyr er anskaffet	Tekst	1	13932
SPM45A_010	Er kjøpt, eller gave	Tekst	1	13933
SPM45B_010	Verdi	Tekst	6	13934
SPM45_011	Kjøpt, mottatt	Tekst	1	13940
KODE_211	Varekode	Tekst	3	13941
RADIOSP_011	Hva slags utstyr er anskaffet	Tekst	1	13944
SPM45A_011	Er kjøpt, eller gave	Tekst	1	13945
SPM45B_011	Verdi	Tekst	6	13946
SPM45_012	Kjøpt, mottatt	Tekst	1	13952
KODE_212	Varekode	Tekst	3	13953
RADIOSP_012	Hva slags utstyr er anskaffet	Tekst	1	13956
SPM45A_012	Er kjøpt, eller gave	Tekst	1	13957
SPM45B_012	Verdi	Tekst	6	13958
SPM45_013	Kjøpt, mottatt	Tekst	1	13964
KODE_213	Varekode	Tekst	3	13965
RADIOSP_013	Hva slags utstyr er anskaffet	Tekst	1	13968
SPM45A_013	Er kjøpt, eller gave	Tekst	1	13969
SPM45B_013	Verdi	Tekst	6	13970
SPM45_014	Kjøpt, mottatt	Tekst	1	13976
KODE_214	Varekode	Tekst	3	13977
RADIOSP_014	Hva slags utstyr er anskaffet	Tekst	1	13980
SPM45A_014	Er kjøpt, eller gave	Tekst	1	13981
SPM45B_014	Verdi	Tekst	6	13982
SPM45_015	Kjøpt, mottatt	Tekst	1	13988
KODE_215	Varekode	Tekst	3	13989
RADIOSP_015	Hva slags utstyr er anskaffet	Tekst	1	13992
SPM45A_015	Er kjøpt, eller gave	Tekst	1	13993
SPM45B_015	Verdi	Tekst	6	13994
SPM45_016	Kjøpt, mottatt	Tekst	1	14000
KODE_216	Varekode	Tekst	3	14001
RADIOSP_016	Hva slags utstyr er anskaffet	Tekst	1	14004
SPM45A_016	Er kjøpt, eller gave	Tekst	1	14005
SPM45B_016	Verdi	Tekst	6	14006
SPM45_017	Kjøpt, mottatt	Tekst	1	14012
KODE_217	Varekode	Tekst	3	14013
RADIOSP_017	Hva slags utstyr er anskaffet	Tekst	1	14016
SPM45A_017	Er kjøpt, eller gave	Tekst	1	14017
SPM45B_017	Verdi	Tekst	6	14018
SPM45_018	Kjøpt, mottatt	Tekst	1	14024

KODE_218	Varekode	Tekst	3	14025
RADIOSP_018	Hva slags utstyr er anskaffet	Tekst	1	14028
SPM45A_018	Er kjøpt, eller gave	Tekst	1	14029
SPM45B_018	Verdi	Tekst	6	14030
SPM45_019	Kjøpt, mottatt	Tekst	1	14036
KODE_219	Varekode	Tekst	3	14037
RADIOSP_019	Hva slags utstyr er anskaffet	Tekst	1	14040
SPM45A_019	Er kjøpt, eller gave	Tekst	1	14041
SPM45B_019	Verdi	Tekst	6	14042
SPM45_020	Kjøpt, mottatt	Tekst	1	14048
KODE_220	Varekode	Tekst	3	14049
RADIOSP_020	Hva slags utstyr er anskaffet	Tekst	1	14052
SPM45A_020	Er kjøpt, eller gave	Tekst	1	14053
SPM45B_020	Verdi	Tekst	6	14054
SPM45_021	Kjøpt, mottatt	Tekst	1	14060
KODE_221	Varekode	Tekst	3	14061
RADIOSP_021	Hva slags utstyr er anskaffet	Tekst	1	14064
SPM45A_021	Er kjøpt, eller gave	Tekst	1	14065
SPM45B_021	Verdi	Tekst	6	14066
SPM45_022	Kjøpt, mottatt	Tekst	1	14072
KODE_222	Varekode	Tekst	3	14073
RADIOSP_022	Hva slags utstyr er anskaffet	Tekst	1	14076
SPM45A_022	Er kjøpt, eller gave	Tekst	1	14077
SPM45B_022	Verdi	Tekst	6	14078
SPM45_023	Kjøpt, mottatt	Tekst	1	14084
KODE_223	Varekode	Tekst	3	14085
RADIOSP_023	Hva slags utstyr er anskaffet	Tekst	1	14088
SPM45A_023	Er kjøpt, eller gave	Tekst	1	14089
SPM45B_023	Verdi	Tekst	6	14090
SPM45_024	Kjøpt, mottatt	Tekst	1	14096
KODE_224	Varekode	Tekst	3	14097
RADIOSP_024	Hva slags utstyr er anskaffet	Tekst	1	14100
SPM45A_024	Er kjøpt, eller gave	Tekst	1	14101
SPM45B_024	Verdi	Tekst	6	14102
SPM45_025	Kjøpt, mottatt	Tekst	1	14108
KODE_225	Varekode	Tekst	3	14109
RADIOSP_025	Hva slags utstyr er anskaffet	Tekst	1	14112
SPM45A_025	Er kjøpt, eller gave	Tekst	1	14113
SPM45B_025	Verdi	Tekst	6	14114
SPM45_026	Kjøpt, mottatt	Tekst	1	14120
KODE_226	Varekode	Tekst	3	14121
RADIOSP_026	Hva slags utstyr er anskaffet	Tekst	1	14124
SPM45A_026	Er kjøpt, eller gave	Tekst	1	14125
SPM45B_026	Verdi	Tekst	6	14126
SPM45_027	Kjøpt, mottatt	Tekst	1	14132
KODE_227	Varekode	Tekst	3	14133
RADIOSP_027	Hva slags utstyr er anskaffet	Tekst	1	14136
SPM45A_027	Er kjøpt, eller gave	Tekst	1	14137
SPM45B_027	Verdi	Tekst	6	14138
SPM45_028	Kjøpt, mottatt	Tekst	1	14144
KODE_228	Varekode	Tekst	3	14145
RADIOSP_028	Hva slags utstyr er anskaffet	Tekst	1	14148
SPM45A_028	Er kjøpt, eller gave	Tekst	1	14149
SPM45B_028	Verdi	Tekst	6	14150
SPM45_029	Kjøpt, mottatt	Tekst	1	14156
KODE_229	Varekode	Tekst	3	14157
RADIOSP_029	Hva slags utstyr er anskaffet	Tekst	1	14160
SPM45A_029	Er kjøpt, eller gave	Tekst	1	14161
SPM45B_029	Verdi	Tekst	6	14162
SPM45_030	Kjøpt, mottatt	Tekst	1	14168
KODE_230	Varekode	Tekst	3	14169
RADIOSP_030	Hva slags utstyr er anskaffet	Tekst	1	14172
SPM45A_030	Er kjøpt, eller gave	Tekst	1	14173
SPM45B_030	Verdi	Tekst	6	14174
SPM45_031	Kjøpt, mottatt	Tekst	1	14180
KODE_231	Varekode	Tekst	3	14181
RADIOSP_031	Hva slags utstyr er anskaffet	Tekst	1	14184
SPM45A_031	Er kjøpt, eller gave	Tekst	1	14185
SPM45B_031	Verdi	Tekst	6	14186
SPM45_032	Kjøpt, mottatt	Tekst	1	14192
KODE_232	Varekode	Tekst	3	14193
RADIOSP_032	Hva slags utstyr er anskaffet	Tekst	1	14196
SPM45A_032	Er kjøpt, eller gave	Tekst	1	14197
SPM45B_032	Verdi	Tekst	6	14198
SPM45_033	Kjøpt, mottatt	Tekst	1	14204

KODE_233	Varekode	Tekst	3	14205
RADIOSP_033	Hva slags utstyr er anskaffet	Tekst	1	14208
SPM45A_033	Er kjøpt, eller gave	Tekst	1	14209
SPM45B_033	Verdi	Tekst	6	14210
SPM45_034	Kjøpt, mottatt	Tekst	1	14216
KODE_234	Varekode	Tekst	3	14217
RADIOSP_034	Hva slags utstyr er anskaffet	Tekst	1	14220
SPM45A_034	Er kjøpt, eller gave	Tekst	1	14221
SPM45B_034	Verdi	Tekst	6	14222
SPM45_035	Kjøpt, mottatt	Tekst	1	14228
KODE_235	Varekode	Tekst	3	14229
RADIOSP_035	Hva slags utstyr er anskaffet	Tekst	1	14232
SPM45A_035	Er kjøpt, eller gave	Tekst	1	14233
SPM45B_035	Verdi	Tekst	6	14234
SPM45_036	Kjøpt, mottatt	Tekst	1	14240
KODE_236	Varekode	Tekst	3	14241
RADIOSP_036	Hva slags utstyr er anskaffet	Tekst	1	14244
SPM45A_036	Er kjøpt, eller gave	Tekst	1	14245
SPM45B_036	Verdi	Tekst	6	14246
SPM45_037	Kjøpt, mottatt	Tekst	1	14252
KODE_237	Varekode	Tekst	3	14253
RADIOSP_037	Hva slags utstyr er anskaffet	Tekst	1	14256
SPM45A_037	Er kjøpt, eller gave	Tekst	1	14257
SPM45B_037	Verdi	Tekst	6	14258
SPM45_038	Kjøpt, mottatt	Tekst	1	14264
KODE_238	Varekode	Tekst	3	14265
RADIOSP_038	Hva slags utstyr er anskaffet	Tekst	1	14268
SPM45A_038	Er kjøpt, eller gave	Tekst	1	14269
SPM45B_038	Verdi	Tekst	6	14270
SPM45_039	Kjøpt, mottatt	Tekst	1	14276
KODE_239	Varekode	Tekst	3	14277
RADIOSP_039	Hva slags utstyr er anskaffet	Tekst	1	14280
SPM45A_039	Er kjøpt, eller gave	Tekst	1	14281
SPM45B_039	Verdi	Tekst	6	14282
SPM45_040	Kjøpt, mottatt	Tekst	1	14288
KODE_240	Varekode	Tekst	3	14289
RADIOSP_040	Hva slags utstyr er anskaffet	Tekst	1	14292
SPM45A_040	Er kjøpt, eller gave	Tekst	1	14293
SPM45B_040	Verdi	Tekst	6	14294
SPM45_041	Kjøpt, mottatt	Tekst	1	14300
KODE_241	Varekode	Tekst	3	14301
RADIOSP_041	Hva slags utstyr er anskaffet	Tekst	1	14304
SPM45A_041	Er kjøpt, eller gave	Tekst	1	14305
SPM45B_041	Verdi	Tekst	6	14306
SPM45_042	Kjøpt, mottatt	Tekst	1	14312
KODE_242	Varekode	Tekst	3	14313
RADIOSP_042	Hva slags utstyr er anskaffet	Tekst	1	14316
SPM45A_042	Er kjøpt, eller gave	Tekst	1	14317
SPM45B_042	Verdi	Tekst	6	14318
SPM45_043	Kjøpt, mottatt	Tekst	1	14324
KODE_243	Varekode	Tekst	3	14325
RADIOSP_043	Hva slags utstyr er anskaffet	Tekst	1	14328
SPM45A_043	Er kjøpt, eller gave	Tekst	1	14329
SPM45B_043	Verdi	Tekst	6	14330
SPM45_044	Kjøpt, mottatt	Tekst	1	14336
KODE_244	Varekode	Tekst	3	14337
RADIOSP_044	Hva slags utstyr er anskaffet	Tekst	1	14340
SPM45A_044	Er kjøpt, eller gave	Tekst	1	14341
SPM45B_044	Verdi	Tekst	6	14342
SPM45_045	Kjøpt, mottatt	Tekst	1	14348
KODE_245	Varekode	Tekst	3	14349
RADIOSP_045	Hva slags utstyr er anskaffet	Tekst	1	14352
SPM45A_045	Er kjøpt, eller gave	Tekst	1	14353
SPM45B_045	Verdi	Tekst	6	14354
SPM45_046	Kjøpt, mottatt	Tekst	1	14360
KODE_246	Varekode	Tekst	3	14361
RADIOSP_046	Hva slags utstyr er anskaffet	Tekst	1	14364
SPM45A_046	Er kjøpt, eller gave	Tekst	1	14365
SPM45B_046	Verdi	Tekst	6	14366
SPM45_047	Kjøpt, mottatt	Tekst	1	14372
KODE_247	Varekode	Tekst	3	14373
RADIOSP_047	Hva slags utstyr er anskaffet	Tekst	1	14376
SPM45A_047	Er kjøpt, eller gave	Tekst	1	14377
SPM45B_047	Verdi	Tekst	6	14378
SPM45_048	Kjøpt, mottatt	Tekst	1	14384

KODE_248	Varekode	Tekst	3	14385
RADIOSP_048	Hva slags utstyr er anskaffet	Tekst	1	14388
SPM45A_048	Er kjøpt, eller gave	Tekst	1	14389
SPM45B_048	Verdi	Tekst	6	14390
SPM45_049	Kjøpt, mottatt	Tekst	1	14396
KODE_249	Varekode	Tekst	3	14397
RADIOSP_049	Hva slags utstyr er anskaffet	Tekst	1	14400
SPM45A_049	Er kjøpt, eller gave	Tekst	1	14401
SPM45B_049	Verdi	Tekst	6	14402
SPM45_050	Kjøpt, mottatt	Tekst	1	14408
KODE_250	Varekode	Tekst	3	14409
RADIOSP_050	Hva slags utstyr er anskaffet	Tekst	1	14412
SPM45A_050	Er kjøpt, eller gave	Tekst	1	14413
SPM45B_050	Verdi	Tekst	6	14414
SPM45_051	Kjøpt, mottatt	Tekst	1	14420
KODE_251	Varekode	Tekst	3	14421
RADIOSP_051	Hva slags utstyr er anskaffet	Tekst	1	14424
SPM45A_051	Er kjøpt, eller gave	Tekst	1	14425
SPM45B_051	Verdi	Tekst	6	14426
SPM45_052	Kjøpt, mottatt	Tekst	1	14432
KODE_252	Varekode	Tekst	3	14433
RADIOSP_052	Hva slags utstyr er anskaffet	Tekst	1	14436
SPM45A_052	Er kjøpt, eller gave	Tekst	1	14437
SPM45B_052	Verdi	Tekst	6	14438
SPM45_053	Kjøpt, mottatt	Tekst	1	14444
KODE_253	Varekode	Tekst	3	14445
RADIOSP_053	Hva slags utstyr er anskaffet	Tekst	1	14448
SPM45A_053	Er kjøpt, eller gave	Tekst	1	14449
SPM45B_053	Verdi	Tekst	6	14450
SPM45_054	Kjøpt, mottatt	Tekst	1	14456
KODE_254	Varekode	Tekst	3	14457
RADIOSP_054	Hva slags utstyr er anskaffet	Tekst	1	14460
SPM45A_054	Er kjøpt, eller gave	Tekst	1	14461
SPM45B_054	Verdi	Tekst	6	14462
SPM45_055	Kjøpt, mottatt	Tekst	1	14468
KODE_255	Varekode	Tekst	3	14469
RADIOSP_055	Hva slags utstyr er anskaffet	Tekst	1	14472
SPM45A_055	Er kjøpt, eller gave	Tekst	1	14473
SPM45B_055	Verdi	Tekst	6	14474
SPM45_056	Kjøpt, mottatt	Tekst	1	14480
KODE_256	Varekode	Tekst	3	14481
RADIOSP_056	Hva slags utstyr er anskaffet	Tekst	1	14484
SPM45A_056	Er kjøpt, eller gave	Tekst	1	14485
SPM45B_056	Verdi	Tekst	6	14486
SPM45_057	Kjøpt, mottatt	Tekst	1	14492
KODE_257	Varekode	Tekst	3	14493
RADIOSP_057	Hva slags utstyr er anskaffet	Tekst	1	14496
SPM45A_057	Er kjøpt, eller gave	Tekst	1	14497
SPM45B_057	Verdi	Tekst	6	14498
SPM45_058	Kjøpt, mottatt	Tekst	1	14504
KODE_258	Varekode	Tekst	3	14505
RADIOSP_058	Hva slags utstyr er anskaffet	Tekst	1	14508
SPM45A_058	Er kjøpt, eller gave	Tekst	1	14509
SPM45B_058	Verdi	Tekst	6	14510
SPM45_059	Kjøpt, mottatt	Tekst	1	14516
KODE_259	Varekode	Tekst	3	14517
RADIOSP_059	Hva slags utstyr er anskaffet	Tekst	1	14520
SPM45A_059	Er kjøpt, eller gave	Tekst	1	14521
SPM45B_059	Verdi	Tekst	6	14522
SPM45_060	Kjøpt, mottatt	Tekst	1	14528
KODE_260	Varekode	Tekst	3	14529
RADIOSP_060	Hva slags utstyr er anskaffet	Tekst	1	14532
SPM45A_060	Er kjøpt, eller gave	Tekst	1	14533
SPM45B_060	Verdi	Tekst	6	14534
SPM45_061	Kjøpt, mottatt	Tekst	1	14540
KODE_261	Varekode	Tekst	3	14541
RADIOSP_061	Hva slags utstyr er anskaffet	Tekst	1	14544
SPM45A_061	Er kjøpt, eller gave	Tekst	1	14545
SPM45B_061	Verdi	Tekst	6	14546
SPM45_062	Kjøpt, mottatt	Tekst	1	14552
KODE_262	Varekode	Tekst	3	14553
RADIOSP_062	Hva slags utstyr er anskaffet	Tekst	1	14556
SPM45A_062	Er kjøpt, eller gave	Tekst	1	14557
SPM45B_062	Verdi	Tekst	6	14558
SPM45_063	Kjøpt, mottatt	Tekst	1	14564



KODE_263	Varekode	Tekst	3	14565
RADIOSP_063	Hva slags utstyr er anskaffet	Tekst	1	14568
SPM45A_063	Er kjøpt, eller gave	Tekst	1	14569
SPM45B_063	Verdi	Tekst	6	14570
SPM45_064	Kjøpt, mottatt	Tekst	1	14576
KODE_264	Varekode	Tekst	3	14577
RADIOSP_064	Hva slags utstyr er anskaffet	Tekst	1	14580
SPM45A_064	Er kjøpt, eller gave	Tekst	1	14581
SPM45B_064	Verdi	Tekst	6	14582
SPM45_065	Kjøpt, mottatt	Tekst	1	14588
KODE_265	Varekode	Tekst	3	14589
RADIOSP_065	Hva slags utstyr er anskaffet	Tekst	1	14592
SPM45A_065	Er kjøpt, eller gave	Tekst	1	14593
SPM45B_065	Verdi	Tekst	6	14594
SPM45_066	Kjøpt, mottatt	Tekst	1	14600
KODE_266	Varekode	Tekst	3	14601
RADIOSP_066	Hva slags utstyr er anskaffet	Tekst	1	14604
SPM45A_066	Er kjøpt, eller gave	Tekst	1	14605
SPM45B_066	Verdi	Tekst	6	14606
SPM45_067	Kjøpt, mottatt	Tekst	1	14612
KODE_267	Varekode	Tekst	3	14613
RADIOSP_067	Hva slags utstyr er anskaffet	Tekst	1	14616
SPM45A_067	Er kjøpt, eller gave	Tekst	1	14617
SPM45B_067	Verdi	Tekst	6	14618
SPM45_068	Kjøpt, mottatt	Tekst	1	14624
KODE_268	Varekode	Tekst	3	14625
RADIOSP_068	Hva slags utstyr er anskaffet	Tekst	1	14628
SPM45A_068	Er kjøpt, eller gave	Tekst	1	14629
SPM45B_068	Verdi	Tekst	6	14630
SPM45_069	Kjøpt, mottatt	Tekst	1	14636
KODE_269	Varekode	Tekst	3	14637
RADIOSP_069	Hva slags utstyr er anskaffet	Tekst	1	14640
SPM45A_069	Er kjøpt, eller gave	Tekst	1	14641
SPM45B_069	Verdi	Tekst	6	14642
SPM45_070	Kjøpt, mottatt	Tekst	1	14648
KODE_270	Varekode	Tekst	3	14649
RADIOSP_070	Hva slags utstyr er anskaffet	Tekst	1	14652
SPM45A_070	Er kjøpt, eller gave	Tekst	1	14653
SPM45B_070	Verdi	Tekst	6	14654
SPM45_071	Kjøpt, mottatt	Tekst	1	14660
KODE_271	Varekode	Tekst	3	14661
RADIOSP_071	Hva slags utstyr er anskaffet	Tekst	1	14664
SPM45A_071	Er kjøpt, eller gave	Tekst	1	14665
SPM45B_071	Verdi	Tekst	6	14666
SPM45_072	Kjøpt, mottatt	Tekst	1	14672
KODE_272	Varekode	Tekst	3	14673
RADIOSP_072	Hva slags utstyr er anskaffet	Tekst	1	14676
SPM45A_072	Er kjøpt, eller gave	Tekst	1	14677
SPM45B_072	Verdi	Tekst	6	14678
SPM45_073	Kjøpt, mottatt	Tekst	1	14684
KODE_273	Varekode	Tekst	3	14685
RADIOSP_073	Hva slags utstyr er anskaffet	Tekst	1	14688
SPM45A_073	Er kjøpt, eller gave	Tekst	1	14689
SPM45B_073	Verdi	Tekst	6	14690
SPM45_074	Kjøpt, mottatt	Tekst	1	14696
KODE_274	Varekode	Tekst	3	14697
RADIOSP_074	Hva slags utstyr er anskaffet	Tekst	1	14700
SPM45A_074	Er kjøpt, eller gave	Tekst	1	14701
SPM45B_074	Verdi	Tekst	6	14702
SPM45_075	Kjøpt, mottatt	Tekst	1	14708
KODE_275	Varekode	Tekst	3	14709
RADIOSP_075	Hva slags utstyr er anskaffet	Tekst	1	14712
SPM45A_075	Er kjøpt, eller gave	Tekst	1	14713
SPM45B_075	Verdi	Tekst	6	14714
SPM45_076	Kjøpt, mottatt	Tekst	1	14720
KODE_276	Varekode	Tekst	3	14721
RADIOSP_076	Hva slags utstyr er anskaffet	Tekst	1	14724
SPM45A_076	Er kjøpt, eller gave	Tekst	1	14725
SPM45B_076	Verdi	Tekst	6	14726
SPM45_077	Kjøpt, mottatt	Tekst	1	14732
KODE_277	Varekode	Tekst	3	14733
RADIOSP_077	Hva slags utstyr er anskaffet	Tekst	1	14736
SPM45A_077	Er kjøpt, eller gave	Tekst	1	14737
SPM45B_077	Verdi	Tekst	6	14738
SPM45_078	Kjøpt, mottatt	Tekst	1	14744

KODE_278	Varekode	Tekst	3	14745
RADIOSP_078	Hva slags utstyr er anskaffet	Tekst	1	14748
SPM45A_078	Er kjøpt, eller gave	Tekst	1	14749
SPM45B_078	Verdi	Tekst	6	14750
SPM45_079	Kjøpt, mottatt	Tekst	1	14756
KODE_279	Varekode	Tekst	3	14757
RADIOSP_079	Hva slags utstyr er anskaffet	Tekst	1	14760
SPM45A_079	Er kjøpt, eller gave	Tekst	1	14761
SPM45B_079	Verdi	Tekst	6	14762
SPM45_080	Kjøpt, mottatt	Tekst	1	14768
KODE_280	Varekode	Tekst	3	14769
RADIOSP_080	Hva slags utstyr er anskaffet	Tekst	1	14772
SPM45A_080	Er kjøpt, eller gave	Tekst	1	14773
SPM45B_080	Verdi	Tekst	6	14774
SPM46A_001	Solgt, byttet inn	Tekst	1	14780
KODE_281	Varekode	Tekst	3	14781
SPM46B_001	Verdi	Tekst	6	14784
SPM46A_002	Solgt, byttet inn	Tekst	1	14790
KODE_282	Varekode	Tekst	3	14791
SPM46B_002	Verdi	Tekst	6	14794
SPM46A_003	Solgt, byttet inn	Tekst	1	14800
KODE_283	Varekode	Tekst	3	14801
SPM46B_003	Verdi	Tekst	6	14804
SPM46A_004	Solgt, byttet inn	Tekst	1	14810
KODE_284	Varekode	Tekst	3	14811
SPM46B_004	Verdi	Tekst	6	14814
SPM47A_001	Kjøpt ....	Tekst	1	14820
KODE_285	Varekode	Tekst	3	14821
SPM47B_001	Verdi	Tekst	6	14824
SPM47A_002	Kjøpt ....	Tekst	1	14830
KODE_286	Varekode	Tekst	3	14831
SPM47B_002	Verdi	Tekst	6	14834
SPM47A_003	Kjøpt ....	Tekst	1	14840
KODE_287	Varekode	Tekst	3	14841
SPM47B_003	Verdi	Tekst	6	14844
SPM47A_004	Kjøpt ....	Tekst	1	14850
KODE_288	Varekode	Tekst	3	14851
SPM47B_004	Verdi	Tekst	6	14854
SPM47A_005	Kjøpt ....	Tekst	1	14860
KODE_289	Varekode	Tekst	3	14861
SPM47B_005	Verdi	Tekst	6	14864
SPM47A_006	Kjøpt ....	Tekst	1	14870
KODE_290	Varekode	Tekst	3	14871
SPM47B_006	Verdi	Tekst	6	14874
SPM47	Har mottatt innbo som gave, arv eller ge	Tekst	1	14880
SPM47B_007	Hva slags ting er mottatt	Tekst	1	14881
SPM47B_008	SPM47B_008	Tekst	1	14882
SPM47B_009	SPM47B_009	Tekst	1	14883
SPM47B_010	SPM47B_010	Tekst	1	14884
SPM47B_011	SPM47B_011	Tekst	1	14885
SPM47B_012	SPM47B_012	Tekst	1	14886
KODE_291	Varekode	Tekst	3	14887
SPM47V_001	Verdi	Tekst	6	14890
KODE_292	Varekode	Tekst	3	14896
SPM47V_002	Verdi	Tekst	6	14899
KODE_293	Varekode	Tekst	3	14905
SPM47V_003	Verdi	Tekst	6	14908
KODE_294	Varekode	Tekst	3	14914
SPM47V_004	Verdi	Tekst	6	14917
KODE_295	Varekode	Tekst	3	14923
SPM47V_005	Verdi	Tekst	6	14926
KODE_296	Varekode	Tekst	3	14932
SPM47V_006	Verdi	Tekst	6	14935
HHMEDL_031	Husholdningsmedlem	Tekst	2	14941
KJONN_032	Kjønn	Tekst	1	14943
ALDER_001	ALDER_001	Tekst	2	14944
KODE_297	Varekode	Tekst	3	14946
ANSKAFF_001	Har de siste 12 mndr kjøpt eller mottatt	Tekst	1	14949
VERDI_001	Hva var samlet verdi av dette	Tekst	5	14950
HHMEDL_032	Husholdningsmedlem	Tekst	2	14955
KJONN_033	Kjønn	Tekst	1	14957
ALDER_002	ALDER_002	Tekst	2	14958
KODE_298	Varekode	Tekst	3	14960
ANSKAFF_002	Har de siste 12 mndr kjøpt eller mottatt	Tekst	1	14963
VERDI_002	Hva var samlet verdi av dette	Tekst	5	14964

HHMEDL_033	Husholdningsmedlem	Tekst	2	14969
KJONN_034	Kjønn	Tekst	1	14971
ALDER_003	ALDER_003	Tekst	2	14972
KODE_299	Varekode	Tekst	3	14974
ANSKAFF_003	Har de siste 12 mn dr kjøpt eller mottatt	Tekst	1	14977
VERDI_003	Hva var samlet verdi av dette	Tekst	5	14978
HHMEDL_034	Husholdningsmedlem	Tekst	2	14983
KJONN_035	Kjønn	Tekst	1	14985
ALDER_004	ALDER_004	Tekst	2	14986
KODE_300	Varekode	Tekst	3	14988
ANSKAFF_004	Har de siste 12 mn dr kjøpt eller mottatt	Tekst	1	14991
VERDI_004	Hva var samlet verdi av dette	Tekst	5	14992
HHMEDL_035	Husholdningsmedlem	Tekst	2	14997
KJONN_036	Kjønn	Tekst	1	14999
ALDER_005	ALDER_005	Tekst	2	15000
KODE_301	Varekode	Tekst	3	15002
ANSKAFF_005	Har de siste 12 mn dr kjøpt eller mottatt	Tekst	1	15005
VERDI_005	Hva var samlet verdi av dette	Tekst	5	15006
HHMEDL_036	Husholdningsmedlem	Tekst	2	15011
KJONN_037	Kjønn	Tekst	1	15013
ALDER_006	ALDER_006	Tekst	2	15014
KODE_302	Varekode	Tekst	3	15016
ANSKAFF_006	Har de siste 12 mn dr kjøpt eller mottatt	Tekst	1	15019
VERDI_006	Hva var samlet verdi av dette	Tekst	5	15020
HHMEDL_037	Husholdningsmedlem	Tekst	2	15025
KJONN_038	Kjønn	Tekst	1	15027
ALDER_007	ALDER_007	Tekst	2	15028
KODE_303	Varekode	Tekst	3	15030
ANSKAFF_007	Har de siste 12 mn dr kjøpt eller mottatt	Tekst	1	15033
VERDI_007	Hva var samlet verdi av dette	Tekst	5	15034
HHMEDL_038	Husholdningsmedlem	Tekst	2	15039
KJONN_039	Kjønn	Tekst	1	15041
ALDER_008	ALDER_008	Tekst	2	15042
KODE_304	Varekode	Tekst	3	15044
ANSKAFF_008	Har de siste 12 mn dr kjøpt eller mottatt	Tekst	1	15047
VERDI_008	Hva var samlet verdi av dette	Tekst	5	15048
HHMEDL_039	Husholdningsmedlem	Tekst	2	15053
KJONN_040	Kjønn	Tekst	1	15055
ALDER_009	ALDER_009	Tekst	2	15056
KODE_305	Varekode	Tekst	3	15058
ANSKAFF_009	Har de siste 12 mn dr kjøpt eller mottatt	Tekst	1	15061
VERDI_009	Hva var samlet verdi av dette	Tekst	5	15062
HHMEDL_040	Husholdningsmedlem	Tekst	2	15067
KJONN_041	Kjønn	Tekst	1	15069
ALDER_010	ALDER_010	Tekst	2	15070
KODE_306	Varekode	Tekst	3	15072
ANSKAFF_010	Har de siste 12 mn dr kjøpt eller mottatt	Tekst	1	15075
VERDI_010	Hva var samlet verdi av dette	Tekst	5	15076
HHMEDL_041	Husholdningsmedlem	Tekst	2	15081
KJONN_042	Kjønn	Tekst	1	15083
ALDER_011	ALDER_011	Tekst	2	15084
KODE_307	Varekode	Tekst	3	15086
ANSKAFF_011	Har de siste 12 mn dr kjøpt eller mottatt	Tekst	1	15089
VERDI_011	Hva var samlet verdi av dette	Tekst	5	15090
HHMEDL_042	Husholdningsmedlem	Tekst	2	15095
KJONN_043	Kjønn	Tekst	1	15097
ALDER_012	ALDER_012	Tekst	2	15098
KODE_308	Varekode	Tekst	3	15100
ANSKAFF_012	Har de siste 12 mn dr kjøpt eller mottatt	Tekst	1	15103
VERDI_012	Hva var samlet verdi av dette	Tekst	5	15104
HHMEDL_043	Husholdningsmedlem	Tekst	2	15109
KJONN_044	Kjønn	Tekst	1	15111
ALDER_013	ALDER_013	Tekst	2	15112
KODE_309	Varekode	Tekst	3	15114
ANSKAFF_013	Har de siste 12 mn dr kjøpt eller mottatt	Tekst	1	15117
VERDI_013	Hva var samlet verdi av dette	Tekst	5	15118
HHMEDL_044	Husholdningsmedlem	Tekst	2	15123
KJONN_045	Kjønn	Tekst	1	15125
ALDER_014	ALDER_014	Tekst	2	15126
KODE_310	Varekode	Tekst	3	15128
ANSKAFF_014	Har de siste 12 mn dr kjøpt eller mottatt	Tekst	1	15131
VERDI_014	Hva var samlet verdi av dette	Tekst	5	15132
HHMEDL_045	Husholdningsmedlem	Tekst	2	15137
KJONN_046	Kjønn	Tekst	1	15139
ALDER_015	ALDER_015	Tekst	2	15140

KODE_311	Varekode	Tekst	3	15142
ANSKAFF_015	Har de siste 12 mndr kjøpt eller mottatt	Tekst	1	15145
VERDI_015	Hva var samlet verdi av dette	Tekst	5	15146
HHMEDL_046	Husholdningsmedlem	Tekst	2	15151
KJONN_047	Kjønn	Tekst	1	15153
ALDER_016	ALDER_016	Tekst	2	15154
KODE_312	Varekode	Tekst	3	15156
ANSKAFF_016	Har de siste 12 mndr kjøpt eller mottatt	Tekst	1	15159
VERDI_016	Hva var samlet verdi av dette	Tekst	5	15160
HHMEDL_047	Husholdningsmedlem	Tekst	2	15165
KJONN_048	Kjønn	Tekst	1	15167
ALDER_017	ALDER_017	Tekst	2	15168
KODE_313	Varekode	Tekst	3	15170
ANSKAFF_017	Har de siste 12 mndr kjøpt eller mottatt	Tekst	1	15173
VERDI_017	Hva var samlet verdi av dette	Tekst	5	15174
HHMEDL_048	Husholdningsmedlem	Tekst	2	15179
KJONN_049	Kjønn	Tekst	1	15181
ALDER_018	ALDER_018	Tekst	2	15182
KODE_314	Varekode	Tekst	3	15184
ANSKAFF_018	Har de siste 12 mndr kjøpt eller mottatt	Tekst	1	15187
VERDI_018	Hva var samlet verdi av dette	Tekst	5	15188
HHMEDL_049	Husholdningsmedlem	Tekst	2	15193
KJONN_050	Kjønn	Tekst	1	15195
ALDER_019	ALDER_019	Tekst	2	15196
KODE_315	Varekode	Tekst	3	15198
ANSKAFF_019	Har de siste 12 mndr kjøpt eller mottatt	Tekst	1	15201
VERDI_019	Hva var samlet verdi av dette	Tekst	5	15202
HHMEDL_050	Husholdningsmedlem	Tekst	2	15207
KJONN_051	Kjønn	Tekst	1	15209
ALDER_020	ALDER_020	Tekst	2	15210
KODE_316	Varekode	Tekst	3	15212
ANSKAFF_020	Har de siste 12 mndr kjøpt eller mottatt	Tekst	1	15215
VERDI_020	Hva var samlet verdi av dette	Tekst	5	15216
HHMEDL_051	Husholdningsmedlem	Tekst	2	15221
KJONN_052	Kjønn	Tekst	1	15223
ALDER_021	ALDER_021	Tekst	2	15224
KODE_317	Varekode	Tekst	3	15226
ANSKAFF_021	Har de siste 12 mndr kjøpt eller mottatt	Tekst	1	15229
VERDI_021	Hva var samlet verdi av dette	Tekst	5	15230
HHMEDL_052	Husholdningsmedlem	Tekst	2	15235
KJONN_053	Kjønn	Tekst	1	15237
ALDER_022	ALDER_022	Tekst	2	15238
KODE_318	Varekode	Tekst	3	15240
ANSKAFF_022	Har de siste 12 mndr kjøpt eller mottatt	Tekst	1	15243
VERDI_022	Hva var samlet verdi av dette	Tekst	5	15244
HHMEDL_053	Husholdningsmedlem	Tekst	2	15249
KJONN_054	Kjønn	Tekst	1	15251
ALDER_023	ALDER_023	Tekst	2	15252
KODE_319	Varekode	Tekst	3	15254
ANSKAFF_023	Har de siste 12 mndr kjøpt eller mottatt	Tekst	1	15257
VERDI_023	Hva var samlet verdi av dette	Tekst	5	15258
HHMEDL_054	Husholdningsmedlem	Tekst	2	15263
KJONN_055	Kjønn	Tekst	1	15265
ALDER_024	ALDER_024	Tekst	2	15266
KODE_320	Varekode	Tekst	3	15268
ANSKAFF_024	Har de siste 12 mndr kjøpt eller mottatt	Tekst	1	15271
VERDI_024	Hva var samlet verdi av dette	Tekst	5	15272
HHMEDL_055	Husholdningsmedlem	Tekst	2	15277
KJONN_056	Kjønn	Tekst	1	15279
ALDER_025	ALDER_025	Tekst	2	15280
KODE_321	Varekode	Tekst	3	15282
ANSKAFF_025	Har de siste 12 mndr kjøpt eller mottatt	Tekst	1	15285
VERDI_025	Hva var samlet verdi av dette	Tekst	5	15286
HHMEDL_056	Husholdningsmedlem	Tekst	2	15291
KJONN_057	Kjønn	Tekst	1	15293
ALDER_026	ALDER_026	Tekst	2	15294
KODE_322	Varekode	Tekst	3	15296
ANSKAFF_026	Har de siste 12 mndr kjøpt eller mottatt	Tekst	1	15299
VERDI_026	Hva var samlet verdi av dette	Tekst	5	15300
HHMEDL_057	Husholdningsmedlem	Tekst	2	15305
KJONN_058	Kjønn	Tekst	1	15307
ALDER_027	ALDER_027	Tekst	2	15308
KODE_323	Varekode	Tekst	3	15310
ANSKAFF_027	Har de siste 12 mndr kjøpt eller mottatt	Tekst	1	15313
VERDI_027	Hva var samlet verdi av dette	Tekst	5	15314

HHMEDL_058	Husholdningsmedlem	Tekst	2	15319
KJONN_059	Kjønn	Tekst	1	15321
ALDER_028	ALDER_028	Tekst	2	15322
KODE_324	Varekode	Tekst	3	15324
ANSKAFF_028	Har de siste 12 mnrdr kjøpt eller mottatt	Tekst	1	15327
VERDI_028	Hva var samlet verdi av dette	Tekst	5	15328
HHMEDL_059	Husholdningsmedlem	Tekst	2	15333
KJONN_060	Kjønn	Tekst	1	15335
ALDER_029	ALDER_029	Tekst	2	15336
KODE_325	Varekode	Tekst	3	15338
ANSKAFF_029	Har de siste 12 mnrdr kjøpt eller mottatt	Tekst	1	15341
VERDI_029	Hva var samlet verdi av dette	Tekst	5	15342
HHMEDL_060	Husholdningsmedlem	Tekst	2	15347
KJONN_061	Kjønn	Tekst	1	15349
ALDER_030	ALDER_030	Tekst	2	15350
KODE_326	Varekode	Tekst	3	15352
ANSKAFF_030	Har de siste 12 mnrdr kjøpt eller mottatt	Tekst	1	15355
VERDI_030	Hva var samlet verdi av dette	Tekst	5	15356
HHMEDL_061	Husholdningsmedlem	Tekst	2	15361
KJONN_062	Kjønn	Tekst	1	15363
ALDER_031	ALDER_031	Tekst	2	15364
KODE_327	Varekode	Tekst	3	15366
ANSKAFF_031	Har de siste 12 mnrdr kjøpt eller mottatt	Tekst	1	15369
VERDI_031	Hva var samlet verdi av dette	Tekst	5	15370
HHMEDL_062	Husholdningsmedlem	Tekst	2	15375
KJONN_063	Kjønn	Tekst	1	15377
ALDER_032	ALDER_032	Tekst	2	15378
KODE_328	Varekode	Tekst	3	15380
ANSKAFF_032	Har de siste 12 mnrdr kjøpt eller mottatt	Tekst	1	15383
VERDI_032	Hva var samlet verdi av dette	Tekst	5	15384
HHMEDL_063	Husholdningsmedlem	Tekst	2	15389
KJONN_064	Kjønn	Tekst	1	15391
ALDER_033	ALDER_033	Tekst	2	15392
KODE_329	Varekode	Tekst	3	15394
ANSKAFF_033	Har de siste 12 mnrdr kjøpt eller mottatt	Tekst	1	15397
VERDI_033	Hva var samlet verdi av dette	Tekst	5	15398
HHMEDL_064	Husholdningsmedlem	Tekst	2	15403
KJONN_065	Kjønn	Tekst	1	15405
ALDER_034	ALDER_034	Tekst	2	15406
KODE_330	Varekode	Tekst	3	15408
ANSKAFF_034	Har de siste 12 mnrdr kjøpt eller mottatt	Tekst	1	15411
VERDI_034	Hva var samlet verdi av dette	Tekst	5	15412
HHMEDL_065	Husholdningsmedlem	Tekst	2	15417
KJONN_066	Kjønn	Tekst	1	15419
ALDER_035	ALDER_035	Tekst	2	15420
KODE_331	Varekode	Tekst	3	15422
ANSKAFF_035	Har de siste 12 mnrdr kjøpt eller mottatt	Tekst	1	15425
VERDI_035	Hva var samlet verdi av dette	Tekst	5	15426
HHMEDL_066	Husholdningsmedlem	Tekst	2	15431
KJONN_067	Kjønn	Tekst	1	15433
ALDER_036	ALDER_036	Tekst	2	15434
KODE_332	Varekode	Tekst	3	15436
ANSKAFF_036	Har de siste 12 mnrdr kjøpt eller mottatt	Tekst	1	15439
VERDI_036	Hva var samlet verdi av dette	Tekst	5	15440
HHMEDL_067	Husholdningsmedlem	Tekst	2	15445
KJONN_068	Kjønn	Tekst	1	15447
ALDER_037	ALDER_037	Tekst	2	15448
KODE_333	Varekode	Tekst	3	15450
ANSKAFF_037	Har de siste 12 mnrdr kjøpt eller mottatt	Tekst	1	15453
VERDI_037	Hva var samlet verdi av dette	Tekst	5	15454
HHMEDL_068	Husholdningsmedlem	Tekst	2	15459
KJONN_069	Kjønn	Tekst	1	15461
ALDER_038	ALDER_038	Tekst	2	15462
KODE_334	Varekode	Tekst	3	15464
ANSKAFF_038	Har de siste 12 mnrdr kjøpt eller mottatt	Tekst	1	15467
VERDI_038	Hva var samlet verdi av dette	Tekst	5	15468
HHMEDL_069	Husholdningsmedlem	Tekst	2	15473
KJONN_070	Kjønn	Tekst	1	15475
ALDER_039	ALDER_039	Tekst	2	15476
KODE_335	Varekode	Tekst	3	15478
ANSKAFF_039	Har de siste 12 mnrdr kjøpt eller mottatt	Tekst	1	15481
VERDI_039	Hva var samlet verdi av dette	Tekst	5	15482
HHMEDL_070	Husholdningsmedlem	Tekst	2	15487
KJONN_071	Kjønn	Tekst	1	15489
ALDER_040	ALDER_040	Tekst	2	15490

KODE_336	Varekode	Tekst	3	15492
ANSKAFF_040	Har de siste 12 mndr kjøpt eller mottatt	Tekst	1	15495
VERDI_040	Hva var samlet verdi av dette	Tekst	5	15496
SPM50	Utgifter til selskapsreiser	Tekst	1	15501
SPM51A	Verdi av kjøpte utenlandsreiser	Tekst	6	15502
SPM51B	Verdi av kjøpte innenlandsreiser	Tekst	6	15508
SPM52	Fått selskapsreise	Tekst	1	15514
SPM53A	Verdi av mottatt utenlandsreiser	Tekst	6	15515
SPM53B	Verdi av mottatt innenlandsreiser	Tekst	6	15521
SPM54A	Fri reise til og fra arbeidssted	Tekst	1	15527
SPM54AVRD	Verdi av fri arbeidsreise	Tekst	6	15528
SPM54ASPS	Type arbeidsreise	Tekst	75	15534
SPM54B	Fri annen reise	Tekst	1	15609
SPM54BVRD	Verdi av fri reise	Tekst	6	15610
SPM54BSPS	Type reise	Tekst	75	15616
SPM54C	Penger til vernepliktig/sivilarb	Tekst	1	15691
HMMEDL_071	Husholdningsmedlemsnummer	Tekst	2	15692
BELOEP_001	Samlet beløp til vernepliktig, sivil	Tekst	6	15694
HMMEDL_072	Husholdningsmedlemsnummer	Tekst	2	15700
BELOEP_002	Samlet beløp til vernepliktig, sivil	Tekst	6	15702
SPM56A	Mottatt kommunalt boligtilskudd	Tekst	1	15708
SPM56AVRD	Mottatt kommunalt boligtilskudd	Tekst	6	15709
SPM56B	Andre kommunale ytelser	Tekst	1	15715
YTELSE_001	Hva slags ytelse	Tekst	20	15716
BELOEP_003	Samlet beløp de siste 12 mndr	Tekst	5	15736
YTELSE_002	Hva slags ytelse	Tekst	20	15741
BELOEP_004	Samlet beløp de siste 12 mndr	Tekst	5	15761
SPM57	Barn tilsyn av andre	Tekst	1	15766
HARNOEN_001	Har noen passet ^SpmHushold.HHBoks.Perso	Tekst	1	15767
HARNOEN_002	Har noen passet ^SpmHushold.HHBoks.Perso	Tekst	1	15768
HARNOEN_003	Har noen passet ^SpmHushold.HHBoks.Perso	Tekst	1	15769
HARNOEN_004	Har noen passet ^SpmHushold.HHBoks.Perso	Tekst	1	15770
HARNOEN_005	Har noen passet ^SpmHushold.HHBoks.Perso	Tekst	1	15771
HARNOEN_006	Har noen passet ^SpmHushold.HHBoks.Perso	Tekst	1	15772
HARNOEN_007	Har noen passet ^SpmHushold.HHBoks.Perso	Tekst	1	15773
HARNOEN_008	Har noen passet ^SpmHushold.HHBoks.Perso	Tekst	1	15774
HARNOEN_009	Har noen passet ^SpmHushold.HHBoks.Perso	Tekst	1	15775
HARNOEN_010	Har noen passet ^SpmHushold.HHBoks.Perso	Tekst	1	15776
B_REFNR_001	Barnets ref.nummer i husholdning	Tekst	2	15777
PASSETAV_001	Har ^B_navn blitt passet av...?	Tekst	2	15779
PASSETAV_002	PASSETAV_002	Tekst	2	15781
PASSETAV_003	PASSETAV_003	Tekst	2	15783
PASSETAV_004	PASSETAV_004	Tekst	2	15785
PASSETAV_005	PASSETAV_005	Tekst	2	15787
PASSETAV_006	PASSETAV_006	Tekst	2	15789
PASSETAV_007	PASSETAV_007	Tekst	2	15791
PASSETAV_008	PASSETAV_008	Tekst	2	15793
PASSETAV_009	PASSETAV_009	Tekst	2	15795
OFFPRISLKT_001	Off eller privat slektning	Tekst	1	15797
UTGSLEKT_001	Utg. barnepass siste mnd, slektninger	Tekst	4	15798
OFFPRIPRKT_001	Off eller privat praktkant	Tekst	1	15802
UTGPRAKT_001	Utg. barnepass siste mnd, hushjelp eller	Tekst	4	15803
OFFPRIDAGM_001	Off eller privat dagamma	Tekst	1	15807
UTGDAGMA_001	Utg. barnepass siste mnd, dagamma	Tekst	4	15808
OFFPRIPARK_001	Off eller privat barnepark	Tekst	1	15812
UTGBPARK_001	Utg. barnepass siste mnd, barnepark	Tekst	4	15813
OFFPRIABHG_001	Off eller privat åpen barnehage	Tekst	1	15817
UTGABHAG_001	Utg. barnepass siste mnd, åpen barnehage	Tekst	4	15818
OFFPRIFBHG_001	Off eller privat åpen familiebarnehage	Tekst	1	15822
UTGFBHAG_001	Utg. barnepass siste mnd, fam.barnehage	Tekst	4	15823
OFFPRIBHG6_001	Off eller privat barnehage åpen mer enn	Tekst	1	15827
UTGBH6MR_001	Utg.barnepass siste mnd,barnehage åpen 6	Tekst	4	15828
OFFPRIBHG_6_001	Off eller privat barnehage åpen mindre e	Tekst	1	15832
UTGBH6MN_001	Utg.barnepass siste mnd,barnehage åpen m	Tekst	4	15833
OFFPRISFO_001	Off eller privat SFO	Tekst	1	15837
UTGSKFRI_001	Utg.barnepass siste mnd,skolefritidsord.	Tekst	4	15838
B_REFNR_002	Barnets ref.nummer i husholdning	Tekst	2	15842
PASSETAV_010	Har ^B_navn blitt passet av...?	Tekst	2	15844
PASSETAV_011	PASSETAV_011	Tekst	2	15846
PASSETAV_012	PASSETAV_012	Tekst	2	15848
PASSETAV_013	PASSETAV_013	Tekst	2	15850
PASSETAV_014	PASSETAV_014	Tekst	2	15852
PASSETAV_015	PASSETAV_015	Tekst	2	15854
PASSETAV_016	PASSETAV_016	Tekst	2	15856
PASSETAV_017	PASSETAV_017	Tekst	2	15858

PASSETAV_018	PASSETAV_018	Tekst	2	15860
OFFPRISLKT_002	Off eller privat slektning	Tekst	1	15862
UTGSLEKT_002	Utg. barnepass siste mnd, slektninger	Tekst	4	15863
OFFPRIPRKT_002	Off eller privat praktikant	Tekst	1	15867
UTGPRAKT_002	Utg. barnepass siste mnd, hushjelp eller	Tekst	4	15868
OFFPRIDAGM_002	Off eller privat dagamma	Tekst	1	15872
UTGDAGMA_002	Utg. barnepass siste mnd, dagamma	Tekst	4	15873
OFFPRIPARK_002	Off eller privat barnepark	Tekst	1	15877
UTGBPARK_002	Utg. barnepass siste mnd, barnepark	Tekst	4	15878
OFFPRIABHG_002	Off eller privat åpen barnehage	Tekst	1	15882
UTGABHAG_002	Utg. barnepass siste mnd, åpen barnehage	Tekst	4	15883
OFFPRIFBHG_002	Off eller privat åpen familiebarnehage	Tekst	1	15887
UTGFBHAG_002	Utg. barnepass siste mnd, fam.barnehage	Tekst	4	15888
OFFPRIBHG6_002	Off eller privat barnehage åpen mer enn	Tekst	1	15892
UTGBH6MR_002	Utg.barnepass siste mnd,barnehage åpen 6	Tekst	4	15893
OFFPRIBHG_6_002	Off eller privat barnehage åpen mindre e	Tekst	1	15897
UTGBH6MN_002	Utg.barnepass siste mnd,barnehage åpen m	Tekst	4	15898
OFFPRISFO_002	Off eller privat SFO	Tekst	1	15902
UTGSKFRI_002	Utg.barnepass siste mnd,skolefritidsord.	Tekst	4	15903
B_REFNR_003	Barnets ref.nummer i husholdning	Tekst	2	15907
PASSETAV_019	Har ^B_navn blitt passet av...?	Tekst	2	15909
PASSETAV_020	PASSETAV_020	Tekst	2	15911
PASSETAV_021	PASSETAV_021	Tekst	2	15913
PASSETAV_022	PASSETAV_022	Tekst	2	15915
PASSETAV_023	PASSETAV_023	Tekst	2	15917
PASSETAV_024	PASSETAV_024	Tekst	2	15919
PASSETAV_025	PASSETAV_025	Tekst	2	15921
PASSETAV_026	PASSETAV_026	Tekst	2	15923
PASSETAV_027	PASSETAV_027	Tekst	2	15925
OFFPRISLKT_003	Off eller privat slektning	Tekst	1	15927
UTGSLEKT_003	Utg. barnepass siste mnd, slektninger	Tekst	4	15928
OFFPRIPRKT_003	Off eller privat praktikant	Tekst	1	15932
UTGPRAKT_003	Utg. barnepass siste mnd, hushjelp eller	Tekst	4	15933
OFFPRIDAGM_003	Off eller privat dagamma	Tekst	1	15937
UTGDAGMA_003	Utg. barnepass siste mnd, dagamma	Tekst	4	15938
OFFPRIPARK_003	Off eller privat barnepark	Tekst	1	15942
UTGBPARK_003	Utg. barnepass siste mnd, barnepark	Tekst	4	15943
OFFPRIABHG_003	Off eller privat åpen barnehage	Tekst	1	15947
UTGABHAG_003	Utg. barnepass siste mnd, åpen barnehage	Tekst	4	15948
OFFPRIFBHG_003	Off eller privat åpen familiebarnehage	Tekst	1	15952
UTGFBHAG_003	Utg. barnepass siste mnd, fam.barnehage	Tekst	4	15953
OFFPRIBHG6_003	Off eller privat barnehage åpen mer enn	Tekst	1	15957
UTGBH6MR_003	Utg.barnepass siste mnd,barnehage åpen 6	Tekst	4	15958
OFFPRIBHG_6_003	Off eller privat barnehage åpen mindre e	Tekst	1	15962
UTGBH6MN_003	Utg.barnepass siste mnd,barnehage åpen m	Tekst	4	15963
OFFPRISFO_003	Off eller privat SFO	Tekst	1	15967
UTGSKFRI_003	Utg.barnepass siste mnd,skolefritidsord.	Tekst	4	15968
B_REFNR_004	Barnets ref.nummer i husholdning	Tekst	2	15972
PASSETAV_028	Har ^B_navn blitt passet av...?	Tekst	2	15974
PASSETAV_029	PASSETAV_029	Tekst	2	15976
PASSETAV_030	PASSETAV_030	Tekst	2	15978
PASSETAV_031	PASSETAV_031	Tekst	2	15980
PASSETAV_032	PASSETAV_032	Tekst	2	15982
PASSETAV_033	PASSETAV_033	Tekst	2	15984
PASSETAV_034	PASSETAV_034	Tekst	2	15986
PASSETAV_035	PASSETAV_035	Tekst	2	15988
PASSETAV_036	PASSETAV_036	Tekst	2	15990
OFFPRISLKT_004	Off eller privat slektning	Tekst	1	15992
UTGSLEKT_004	Utg. barnepass siste mnd, slektninger	Tekst	4	15993
OFFPRIPRKT_004	Off eller privat praktikant	Tekst	1	15997
UTGPRAKT_004	Utg. barnepass siste mnd, hushjelp eller	Tekst	4	15998
OFFPRIDAGM_004	Off eller privat dagamma	Tekst	1	16002
UTGDAGMA_004	Utg. barnepass siste mnd, dagamma	Tekst	4	16003
OFFPRIPARK_004	Off eller privat barnepark	Tekst	1	16007
UTGBPARK_004	Utg. barnepass siste mnd, barnepark	Tekst	4	16008
OFFPRIABHG_004	Off eller privat åpen barnehage	Tekst	1	16012
UTGABHAG_004	Utg. barnepass siste mnd, åpen barnehage	Tekst	4	16013
OFFPRIFBHG_004	Off eller privat åpen familiebarnehage	Tekst	1	16017
UTGFBHAG_004	Utg. barnepass siste mnd, fam.barnehage	Tekst	4	16018
OFFPRIBHG6_004	Off eller privat barnehage åpen mer enn	Tekst	1	16022
UTGBH6MR_004	Utg.barnepass siste mnd,barnehage åpen 6	Tekst	4	16023
OFFPRIBHG_6_004	Off eller privat barnehage åpen mindre e	Tekst	1	16027
UTGBH6MN_004	Utg.barnepass siste mnd,barnehage åpen m	Tekst	4	16028
OFFPRISFO_004	Off eller privat SFO	Tekst	1	16032
UTGSKFRI_004	Utg.barnepass siste mnd,skolefritidsord.	Tekst	4	16033

B_REFNR_005	Barnets ref.nummer i husholdning	Tekst	2	16037
PASSETAV_037	Har ^B_navn blitt passet av...?	Tekst	2	16039
PASSETAV_038	PASSETAV_038	Tekst	2	16041
PASSETAV_039	PASSETAV_039	Tekst	2	16043
PASSETAV_040	PASSETAV_040	Tekst	2	16045
PASSETAV_041	PASSETAV_041	Tekst	2	16047
PASSETAV_042	PASSETAV_042	Tekst	2	16049
PASSETAV_043	PASSETAV_043	Tekst	2	16051
PASSETAV_044	PASSETAV_044	Tekst	2	16053
PASSETAV_045	PASSETAV_045	Tekst	2	16055
OFFPRISLKT_005	Off eller privat slektning	Tekst	1	16057
UTGSLEKT_005	Utg. barnepass siste mnd, slektninger	Tekst	4	16058
OFFPRIPRKT_005	Off eller privat praktikant	Tekst	1	16062
UTGPRAKT_005	Utg. barnepass siste mnd, hushjelp eller	Tekst	4	16063
OFFPRIDAGM_005	Off eller privat dagamma	Tekst	1	16067
UTGDAGMA_005	Utg. barnepass siste mnd, dagamma	Tekst	4	16068
OFFPRIPARK_005	Off eller privat barnepark	Tekst	1	16072
UTGBPARK_005	Utg. barnepass siste mnd, barnepark	Tekst	4	16073
OFFPRIABHG_005	Off eller privat åpen barnehage	Tekst	1	16077
UTGABHAG_005	Utg. barnepass siste mnd, åpen barnehage	Tekst	4	16078
OFFPRIFBHG_005	Off eller privat åpen familiebarnehage	Tekst	1	16082
UTGFBHAG_005	Utg. barnepass siste mnd, fam.barnehage	Tekst	4	16083
OFFPRIBHG6_005	Off eller privat barnehage åpen mer enn	Tekst	1	16087
UTGBH6MR_005	Utg.barnepass siste mnd,barnehage åpen 6	Tekst	4	16088
OFFPRIBHG_6_005	Off eller privat barnehage åpen mindre e	Tekst	1	16092
UTGBH6MN_005	Utg.barnepass siste mnd,barnehage åpen m	Tekst	4	16093
OFFPRISFO_005	Off eller privat SFO	Tekst	1	16097
UTGSKFRI_005	Utg.barnepass siste mnd,skolefritidsord.	Tekst	4	16098
B_REFNR_006	Barnets ref.nummer i husholdning	Tekst	2	16102
PASSETAV_046	Har ^B_navn blitt passet av...?	Tekst	2	16104
PASSETAV_047	PASSETAV_047	Tekst	2	16106
PASSETAV_048	PASSETAV_048	Tekst	2	16108
PASSETAV_049	PASSETAV_049	Tekst	2	16110
PASSETAV_050	PASSETAV_050	Tekst	2	16112
PASSETAV_051	PASSETAV_051	Tekst	2	16114
PASSETAV_052	PASSETAV_052	Tekst	2	16116
PASSETAV_053	PASSETAV_053	Tekst	2	16118
PASSETAV_054	PASSETAV_054	Tekst	2	16120
OFFPRISLKT_006	Off eller privat slektning	Tekst	1	16122
UTGSLEKT_006	Utg. barnepass siste mnd, slektninger	Tekst	4	16123
OFFPRIPRKT_006	Off eller privat praktikant	Tekst	1	16127
UTGPRAKT_006	Utg. barnepass siste mnd, hushjelp eller	Tekst	4	16128
OFFPRIDAGM_006	Off eller privat dagamma	Tekst	1	16132
UTGDAGMA_006	Utg. barnepass siste mnd, dagamma	Tekst	4	16133
OFFPRIPARK_006	Off eller privat barnepark	Tekst	1	16137
UTGBPARK_006	Utg. barnepass siste mnd, barnepark	Tekst	4	16138
OFFPRIABHG_006	Off eller privat åpen barnehage	Tekst	1	16142
UTGABHAG_006	Utg. barnepass siste mnd, åpen barnehage	Tekst	4	16143
OFFPRIFBHG_006	Off eller privat åpen familiebarnehage	Tekst	1	16147
UTGFBHAG_006	Utg. barnepass siste mnd, fam.barnehage	Tekst	4	16148
OFFPRIBHG6_006	Off eller privat barnehage åpen mer enn	Tekst	1	16152
UTGBH6MR_006	Utg.barnepass siste mnd,barnehage åpen 6	Tekst	4	16153
OFFPRIBHG_6_006	Off eller privat barnehage åpen mindre e	Tekst	1	16157
UTGBH6MN_006	Utg.barnepass siste mnd,barnehage åpen m	Tekst	4	16158
OFFPRISFO_006	Off eller privat SFO	Tekst	1	16162
UTGSKFRI_006	Utg.barnepass siste mnd,skolefritidsord.	Tekst	4	16163
B_REFNR_007	Barnets ref.nummer i husholdning	Tekst	2	16167
PASSETAV_055	Har ^B_navn blitt passet av...?	Tekst	2	16169
PASSETAV_056	PASSETAV_056	Tekst	2	16171
PASSETAV_057	PASSETAV_057	Tekst	2	16173
PASSETAV_058	PASSETAV_058	Tekst	2	16175
PASSETAV_059	PASSETAV_059	Tekst	2	16177
PASSETAV_060	PASSETAV_060	Tekst	2	16179
PASSETAV_061	PASSETAV_061	Tekst	2	16181
PASSETAV_062	PASSETAV_062	Tekst	2	16183
PASSETAV_063	PASSETAV_063	Tekst	2	16185
OFFPRISLKT_007	Off eller privat slektning	Tekst	1	16187
UTGSLEKT_007	Utg. barnepass siste mnd, slektninger	Tekst	4	16188
OFFPRIPRKT_007	Off eller privat praktikant	Tekst	1	16192
UTGPRAKT_007	Utg. barnepass siste mnd, hushjelp eller	Tekst	4	16193
OFFPRIDAGM_007	Off eller privat dagamma	Tekst	1	16197
UTGDAGMA_007	Utg. barnepass siste mnd, dagamma	Tekst	4	16198
OFFPRIPARK_007	Off eller privat barnepark	Tekst	1	16202
UTGBPARK_007	Utg. barnepass siste mnd, barnepark	Tekst	4	16203
OFFPRIABHG_007	Off eller privat åpen barnehage	Tekst	1	16207



UTGABHAG_007	Utg. barnepass siste mnd, åpen barnehage	Tekst	4	16208
OFFPRIFBHG_007	Off eller privat åpen familiebarnehage	Tekst	1	16212
UTGFBHAG_007	Utg. barnepass siste mnd, fam.barnehage	Tekst	4	16213
OFFPRIBHG6_007	Off eller privat barnehage åpen mer enn	Tekst	1	16217
UTGBH6MR_007	Utg.barnepass siste mnd,barnehage åpen 6	Tekst	4	16218
OFFPRIBHG_6_007	Off eller privat barnehage åpen mindre e	Tekst	1	16222
UTGBH6MN_007	Utg.barnepass siste mnd,barnehage åpen m	Tekst	4	16223
OFFPRISFO_007	Off eller privat SFO	Tekst	1	16227
UTGSKFRI_007	Utg.barnepass siste mnd,skolefritidsord.	Tekst	4	16228
B_REFNR_008	Barnets ref.nummer i husholdning	Tekst	2	16232
PASSETAV_064	Har ^B_navn blitt passet av...?	Tekst	2	16234
PASSETAV_065	PASSETAV_065	Tekst	2	16236
PASSETAV_066	PASSETAV_066	Tekst	2	16238
PASSETAV_067	PASSETAV_067	Tekst	2	16240
PASSETAV_068	PASSETAV_068	Tekst	2	16242
PASSETAV_069	PASSETAV_069	Tekst	2	16244
PASSETAV_070	PASSETAV_070	Tekst	2	16246
PASSETAV_071	PASSETAV_071	Tekst	2	16248
PASSETAV_072	PASSETAV_072	Tekst	2	16250
OFFPRISLKT_008	Off eller privat slektning	Tekst	1	16252
UTGSLEKT_008	Utg. barnepass siste mnd, slektninger	Tekst	4	16253
OFFPRIPRKT_008	Off eller privat praktikant	Tekst	1	16257
UTGPRAKT_008	Utg. barnepass siste mnd, hushjelp eller	Tekst	4	16258
OFFPRIDAGM_008	Off eller privat dagmamma	Tekst	1	16262
UTGDAGMA_008	Utg. barnepass siste mnd, dagmamma	Tekst	4	16263
OFFPRIPARK_008	Off eller privat barnepark	Tekst	1	16267
UTGBPARK_008	Utg. barnepass siste mnd, barnepark	Tekst	4	16268
OFFPRIABHG_008	Off eller privat åpen barnehage	Tekst	1	16272
UTGABHAG_008	Utg. barnepass siste mnd, åpen barnehage	Tekst	4	16273
OFFPRIFBHG_008	Off eller privat åpen familiebarnehage	Tekst	1	16277
UTGFBHAG_008	Utg. barnepass siste mnd, fam.barnehage	Tekst	4	16278
OFFPRIBHG6_008	Off eller privat barnehage åpen mer enn	Tekst	1	16282
UTGBH6MR_008	Utg.barnepass siste mnd,barnehage åpen 6	Tekst	4	16283
OFFPRIBHG_6_008	Off eller privat barnehage åpen mindre e	Tekst	1	16287
UTGBH6MN_008	Utg.barnepass siste mnd,barnehage åpen m	Tekst	4	16288
OFFPRISFO_008	Off eller privat SFO	Tekst	1	16292
UTGSKFRI_008	Utg.barnepass siste mnd,skolefritidsord.	Tekst	4	16293
B_REFNR_009	Barnets ref.nummer i husholdning	Tekst	2	16297
PASSETAV_073	Har ^B_navn blitt passet av...?	Tekst	2	16299
PASSETAV_074	PASSETAV_074	Tekst	2	16301
PASSETAV_075	PASSETAV_075	Tekst	2	16303
PASSETAV_076	PASSETAV_076	Tekst	2	16305
PASSETAV_077	PASSETAV_077	Tekst	2	16307
PASSETAV_078	PASSETAV_078	Tekst	2	16309
PASSETAV_079	PASSETAV_079	Tekst	2	16311
PASSETAV_080	PASSETAV_080	Tekst	2	16313
PASSETAV_081	PASSETAV_081	Tekst	2	16315
OFFPRISLKT_009	Off eller privat slektning	Tekst	1	16317
UTGSLEKT_009	Utg. barnepass siste mnd, slektninger	Tekst	4	16318
OFFPRIPRKT_009	Off eller privat praktikant	Tekst	1	16322
UTGPRAKT_009	Utg. barnepass siste mnd, hushjelp eller	Tekst	4	16323
OFFPRIDAGM_009	Off eller privat dagmamma	Tekst	1	16327
UTGDAGMA_009	Utg. barnepass siste mnd, dagmamma	Tekst	4	16328
OFFPRIPARK_009	Off eller privat barnepark	Tekst	1	16332
UTGBPARK_009	Utg. barnepass siste mnd, barnepark	Tekst	4	16333
OFFPRIABHG_009	Off eller privat åpen barnehage	Tekst	1	16337
UTGABHAG_009	Utg. barnepass siste mnd, åpen barnehage	Tekst	4	16338
OFFPRIFBHG_009	Off eller privat åpen familiebarnehage	Tekst	1	16342
UTGFBHAG_009	Utg. barnepass siste mnd, fam.barnehage	Tekst	4	16343
OFFPRIBHG6_009	Off eller privat barnehage åpen mer enn	Tekst	1	16347
UTGBH6MR_009	Utg.barnepass siste mnd,barnehage åpen 6	Tekst	4	16348
OFFPRIBHG_6_009	Off eller privat barnehage åpen mindre e	Tekst	1	16352
UTGBH6MN_009	Utg.barnepass siste mnd,barnehage åpen m	Tekst	4	16353
OFFPRISFO_009	Off eller privat SFO	Tekst	1	16357
UTGSKFRI_009	Utg.barnepass siste mnd,skolefritidsord.	Tekst	4	16358
B_REFNR_010	Barnets ref.nummer i husholdning	Tekst	2	16362
PASSETAV_082	Har ^B_navn blitt passet av...?	Tekst	2	16364
PASSETAV_083	PASSETAV_083	Tekst	2	16366
PASSETAV_084	PASSETAV_084	Tekst	2	16368
PASSETAV_085	PASSETAV_085	Tekst	2	16370
PASSETAV_086	PASSETAV_086	Tekst	2	16372
PASSETAV_087	PASSETAV_087	Tekst	2	16374
PASSETAV_088	PASSETAV_088	Tekst	2	16376
PASSETAV_089	PASSETAV_089	Tekst	2	16378
PASSETAV_090	PASSETAV_090	Tekst	2	16380

OFFFRISLKT_010	Off eller privat slektning	Tekst	1	16382
UTGSLEKT_010	Utg. barnepass siste mnd, slektninger	Tekst	4	16383
OFFFRIPRKT_010	Off eller privat praktikant	Tekst	1	16387
UTGPRAKT_010	Utg. barnepass siste mnd, hushjelp eller	Tekst	4	16388
OFFFRIDAGM_010	Off eller privat dagamma	Tekst	1	16392
UTGDAGMA_010	Utg. barnepass siste mnd, dagamma	Tekst	4	16393
OFFFRIPARK_010	Off eller privat barnepark	Tekst	1	16397
UTGBPARK_010	Utg. barnepass siste mnd, barnepark	Tekst	4	16398
OFFPRIABHG_010	Off eller privat åpen barnehage	Tekst	1	16402
UTGABHAG_010	Utg. barnepass siste mnd, åpen barnehage	Tekst	4	16403
OFFFRIFBHG_010	Off eller privat åpen familiebarnehage	Tekst	1	16407
UTGFBHAG_010	Utg. barnepass siste mnd, fam.barnehage	Tekst	4	16408
OFFFRIBHG6_010	Off eller privat barnehage åpen mer enn	Tekst	1	16412
UTGBH6MR_010	Utg.barnepass siste mnd,barnehage åpen 6	Tekst	4	16413
OFFFRIBHG_6_010	Off eller privat barnehage åpen mindre e	Tekst	1	16417
UTGBH6MN_010	Utg.barnepass siste mnd,barnehage åpen m	Tekst	4	16418
OFFFRISFO_010	Off eller privat SFO	Tekst	1	16422
UTGSKFRI_010	Utg.barnepass siste mnd,skolefritidsord.	Tekst	4	16423
SPM59	Har betalt skolepenger	Tekst	1	16427
SPM60_001	Betalt skolepenger for	Tekst	2	16428
SPM60_002	Betalt skolepenger for	Tekst	2	16430
SPM60_003	Betalt skolepenger for	Tekst	2	16432
SPM60_004	Betalt skolepenger for	Tekst	2	16434
SPM60_005	Betalt skolepenger for	Tekst	2	16436
SPM60_006	Betalt skolepenger for	Tekst	2	16438
SPM60_007	Betalt skolepenger for	Tekst	2	16440
SPM60_008	Betalt skolepenger for	Tekst	2	16442
SPM60_009	Betalt skolepenger for	Tekst	2	16444
SPM60_010	Betalt skolepenger for	Tekst	2	16446
SPM61A_001	Skolepenger betalt til	Tekst	1	16448
SPM61SPS_001	Skolepenger til, spesifisert	Tekst	40	16449
SPM61B_001	Hvor mye betalt i skolepenger	Tekst	6	16489
SPM61A_002	Skolepenger betalt til	Tekst	1	16495
SPM61SPS_002	Skolepenger til, spesifisert	Tekst	40	16496
SPM61B_002	Hvor mye betalt i skolepenger	Tekst	6	16536
SPM61A_003	Skolepenger betalt til	Tekst	1	16542
SPM61SPS_003	Skolepenger til, spesifisert	Tekst	40	16543
SPM61B_003	Hvor mye betalt i skolepenger	Tekst	6	16583
SPM61A_004	Skolepenger betalt til	Tekst	1	16589
SPM61SPS_004	Skolepenger til, spesifisert	Tekst	40	16590
SPM61B_004	Hvor mye betalt i skolepenger	Tekst	6	16630
SPM61A_005	Skolepenger betalt til	Tekst	1	16636
SPM61SPS_005	Skolepenger til, spesifisert	Tekst	40	16637
SPM61B_005	Hvor mye betalt i skolepenger	Tekst	6	16677
SPM61A_006	Skolepenger betalt til	Tekst	1	16683
SPM61SPS_006	Skolepenger til, spesifisert	Tekst	40	16684
SPM61B_006	Hvor mye betalt i skolepenger	Tekst	6	16724
SPM61A_007	Skolepenger betalt til	Tekst	1	16730
SPM61SPS_007	Skolepenger til, spesifisert	Tekst	40	16731
SPM61B_007	Hvor mye betalt i skolepenger	Tekst	6	16771
SPM61A_008	Skolepenger betalt til	Tekst	1	16777
SPM61SPS_008	Skolepenger til, spesifisert	Tekst	40	16778
SPM61B_008	Hvor mye betalt i skolepenger	Tekst	6	16818
SPM61A_009	Skolepenger betalt til	Tekst	1	16824
SPM61SPS_009	Skolepenger til, spesifisert	Tekst	40	16825
SPM61B_009	Hvor mye betalt i skolepenger	Tekst	6	16865
SPM61A_010	Skolepenger betalt til	Tekst	1	16871
SPM61SPS_010	Skolepenger til, spesifisert	Tekst	40	16872
SPM61B_010	Hvor mye betalt i skolepenger	Tekst	6	16912
SPM70	Betalt livs/pensjonsforsikring	Tekst	1	16918
SPM71	Hvor mye betalt i livs/pensj.forsikring	Tekst	5	16919
INTERVJU	Størstedelen av avslutningsintervjuet fo	Tekst	2	16924
NYADRTLF	Er adressen og telefonnr riktig ?	Tekst	1	16926
NYADRTLF2	Er dette riktig?	Tekst	1	16927
NYREF	Er kontaktperson i IO riktig ?	Tekst	1	16928
NESTE_IO	NESTE_IO (BLANK)	Tekst	6	16929
INTERNSTATUS	INTERNSTATUS	Tekst	1	16935
KONTAKTPER	Intervjuobjektets føringsperiode for hef	Tekst	15	16936
F_PERIOD	Føringsperiode	Tekst	2	16951
OPPRFOER	Opprinnelig føringsperiode starter	Tekst	8	16953
FOER1B	Slutt opprinnelig periode	Tekst	8	16961
NYFOERP	Endret føringsperiode starter	Tekst	8	16969
FOER2B	Slutt endret periode	Tekst	8	16977
NYFORIENDR	Endre føringsperiode	Tekst	1	16985
NYFORISTART	Ny føringsperiode starter	Tekst	8	16986

NYFORISLUTT	Slutt endret periode	Tekst	8	16994
NYFORAENDR	Endra (avtalt) føringsperiode	Tekst	1	17002
NYFORASTART	Ny føringsperiode starter	Tekst	8	17003
NYFORASLUTT	Slutt endret periode	Tekst	8	17011
PERIODENR	Intervjuobjektets periodenummer	Tekst	2	17019
UNDERSOKTYPE	Type undersøkelse	Tekst	1	17021
IOS_NAVN	IOs navn (BLANK)	Tekst	40	17022
IOS_FNR	IOs fødselsnummer (KRYPTERT)	Tekst	11	17062
BREVADRESSE	Skriv inn riktig postboks eller gateadre	Tekst	25	17073
BREVPOSTADR	Skriv inn riktig postnummer og poststed	Tekst	25	17098
REF_NAVN	Skriv inn navn på riktig kontakt/ refera	Tekst	40	17123
SAMTYKKE	IO har mottatt og lest IO-brevet, eller	Tekst	1	17163
SAMTK	Personopplysningsloven pålegger SSB at I	Tekst	1	17164

## 5 Arkivering av data på Unix (Ovibos)

Sek.350 har hovedansvar for arkivområder for forbruksundersøkelsen. Alle filer som blir arkivert i arkivsystemet blir først behandlet ihht. nye retningslinjer og regler. Alle datafiler blir arkivert på følgende områder :

Reviderte filer arkiveres på området :           \$FORBRUK/revidert/arkiv/gåååå/  
 Rådata filer arkiveres på området :           \$FORBRUK/raadata/arkiv/gåååå/

Arkivområde - Ansvar : Sek. 350/ Kanwar N. Singh	Filer - Ansvar : Sek. 303/ Per Olav Lande, Soheila Derakhshanfar og Ove Larsen
\$FORBRUK/revidert/arkiv/gåååå/ \$FORBRUK/raadata/arkiv/gåååå/	Oracle/OPR6:
\$FORBRUK/revidert/arkiv/gåååå barnepass, bolig, brensel_lys, eier_bil, e_gjenstand, fritidshus, husholdning, k_gjenstand, k_klaer, k_mobler, pers_i_hush, s_gjenstander, utvalg, utvpers, linihef, blaise00_åååå.knr, (Plus 'kriterie' og 'varefil' - jf Ove Larsen)	Oracle/OPR6: barnepass, bolig, brensel_lys, eier_bil, e_gjenstand, fritidshus, husholdning, k_gjenstand, k_klaer, k_mobler, pers_i_hush, s_gjenstander, utvalg, utvpers, linihef og blaise00_åååå.txt
\$FORBRUK/raadata/arkiv/gåååå/  'blaise00_åååå.txt' (alle filer 1958-1998)	
\$FORBRUK/analysefiler/arkiv/Gåååå	Ikke i bruk pr. i dag

Alle flate innlesingsfiler fra Blaise skal inn på en flat fil med navnet 'blaise00\_åååå.txt' på området :

\$FORBRUK/raadata/arkiv/gåååå (F. eks. \$FORBRUK/raadata/arkiv/g2002/ blaise00\_2002.txt)

### Lage blaisefil for en årgang

For å lage blaisefil for en årgang kan man enten bruke automatiserte rutiner ved å bruke applikasjonen som vi har beskrevet tidligere i denne rapporten, eller kan man velge følgende :

For å lage en innlesingsfil for hele årgangen (RAADATA) kjør dette i DOS via Total Commander i *X:\350\FORBRUK\Data\aaargang2002\*

*COPY f\*åååå.txt blaise00\_2002.txt*

*"LAG BLAISEFIL"*

**OBS!** Fjern evt. blanke linjer på slutten av fila.

Enkel hushnrsjekk på blaisefil

For å ta en enkel sjekk på at alt er kommet med i RAADATA-fila, kan man bruke dette PROGRAMMET som utgangspunkt - endre makrovariabel 'AARG' :

*Q:\DOK\Forbruk\IT-analyse\blaisefil\raadatasjekk.sas*

*"COMPARE"*

for å samanlikne en hushnrliste fra 'blaise00\_2002.txt' med en hushnrliste frå PROGRESJON/ KPR1.

- Programmet skriver ut de hushnr som ikke opptrer like mange ganger i de to listene.
- Alle hushnr i Raadata må være representert i Oracle/Progresjon OG omvendt.
- Det er best at det er like mange og dubletter på hushnr i Oracle/Progresjon som i Raadata,
- Det er vanligvis greit at det er flere dubletter på et hushnr i Oracle/Progresjon enn i Raadata

## 5.1 Overføring av samlet blaisefil til arkivområde

Rådatafila *blaise00\_2002.txt* skal videre inn på Unix etter avtale med fagkontoret med navnet "blaise00" (småbokstaver) i **\$FORBRUK/raadata/arkiv/g2002/\*** .

- Pass på at dette er utført før vi utfører sletting av enkeltfilene.
- Pass også på at overføringen skjer med Tekst-format (f.eks i TOTAL COMMANDER), eller ved bruk av overføringsprogrammet FTP (Fil Transfer Program).

## 5.2 Lage filbeskrivelse for blaisefil som innlesingsklar fil til Datadok

Filbeskrivelse av Blaisefila som skal inn på Datadok, kan vi lage maskinelt av dbtab 'oracle\_blaise\_2002' ved å bruke et annet SAS-program på *Q:\DOK\Forbruk\IT-analyse\blaisefil\* - nemlig :

***Q:\DOK\Forbruk\IT-analyse\blaisefil\blaise\_ddok.sas***

Fila som skal lastes inn i Datadok vil få navnet

***Q:\DOK\Forbruk\IT-analyse\blaisefil\blaise\_ddok\_AARG.txt*** "TIL DATADOK"

Sjekk hvert år makrovariablene DBTAB og AARG inne i SAS-programmet *blaise\_ddok.sas*. For å sjekke at DATADOK-fila er OK , bruk som referanse :

***fbureg.oracle\_blaise\_åååå/KPRI*** og ***Q:\DOK\Forbruk\IT-analyse\blaisefil\ForbrukÅÅÅÅ.DIC***

**OBS!** Fjern evt blanke linjer på slutten av fila.

Innfila for Datadok er på formen ( - jf *Q:\DOK\Forbruk\IT-analyse\blaisefil\DDOK\_MALdoc.doc*) :

***Start;Datatype;Variabelnamn;Variabeltekst;evt datoformat;formattype;lengde; evt ant desimal***  
*00001;1;skjema\_id;Entydig identifikator for skjemaet;;tekst;6;*

### 5.3 Anonymisering og kryptering av sensitive opplysninger i datafiler

Når både rådata (Blaise-filen) og reviderte datafiler er overført til Unix maskinen, skal alle sensitive opplysninger i datafilen anonymiseres og krypteres før datafilene lagres i arkivet. Dette arbeidet skjer i 2 faser.

Først leser vi datafilene som inneholder sensitive opplysninger inn i et SAS program og alle sensitive opplysninger *anonymiseres ved å blanke eller slette variabler*. Hvilke variabler som må blankes eller slettes bestemmes på fagkontoret. Sensitive opplysninger kan for eksempel være fødselsnummer, navn, adresse, kommunenummer og alle andre opplysninger som kan brukes til å identifisere personer eller husholdninger. *Etter at alle sensitive opplysninger på filen er blitt anonymisert lagres data på flate filer for videre behandling* (figur 3.6).

Den anonymiserte filen bruker vi videre til kryptering av fødselsnummer. Dette arbeidet skjer igjen i 2 faser.

- Først bruker vi et krypteringsprogram "tilsnr" som ligger på UNIX (Ovibos) til å kryptere alle fødselsnummer på fila. Etter at vi har kryptert fødselsnummer på filen, får vi en ny datafil med S-nummer (figur 3.7). Alle fødselsnummer blir da erstattet med S pluss 10 siffer. Det nye fødselsnummeret med S- nummer blir generert etter et bestemt mønster, som vi ikke ønsker å gå inn på her. Alle records (linjer) på et datasett, som mangler eller har feil fødselsnummer, får også et S-nummer. Vi kan se resultatet av krypteringen ved å gå inn på logg-fila som blir plassert på hjemmekatalogen på Unix. Man åpner denne logg-fila ved å starte en editor på Unix.

**NB :** Hver gang du krypterer en fil, blir den tidligere versjon av logg-fila overskrevet. Hvis du ønsker å ta være på logg-fila, må du gå inn på hjemmekatalogen din og endre navn på den tidligere logg-fila. Velg et navn på logg-fila som du lett kan kjenne igjen.

- Vi sender den krypterte fila med S-nummer til sek.710 (v/ Bjørn Telle) sammen med en "Krypteringsblankett" som inneholder nødvendig informasjon om filen. Der blir filen kryptert igjen med K-nummer. Denne operasjonen blir utført av minst tre personer og vi får filen tilbake sammen med "Krypteringsblankett" undertegnet av alle tre personer som var med på krypteringen.

Til slutt kontrollerer vi datafilen (figur 3.9) ved å sjekke antall rec., recL. osv. "Krypteringsblankett" blir undertegnet av eieren av datafila (seksjonssjefen) og av den ansvarlige som står for krypteringsprosessen.

Vi fjerner alle midlertidige datafiler og arkiverer den krypterte filen i arkivet. Krypterte filer i arkivet har filhalen knr (f.eks. utvalg.knr). Alle variabler som blir blanket ved anonymisering av sensitive opplysninger får tekst "Blank" i variablebeskrivelsen i DataDok. Originalen blir arkivert hos Bjørn Telle sek.710 og en kopi av "Krypteringsblankett" beholder vi i seksjonen.

## 5.4 Metadata i DataDok.

DataDok er bygd opp for å gi EDB-støtte til noen sentrale funksjoner angående informasjon om dataene i SSB. Systemet håndterer statistikkfaglig dokumentasjon av data, i form av metadata som gir statistikkfaglig beskrivelse om innhold og opprinnelse av dataene.

- Dokumentasjon av data slik at data kan gjenfinnes.
- Teknisk dokumentasjon av data, slik at data kan prosesseres maskinelt.
- Funksjonen som registrering av filbeskrivelse og henvisninger til dokumentasjonsnotater på lokalnettet (Q:\dok\...) inkludert å støtte bruken av SSBs navnestandard, gir god oversikt og bedre styring over dataene.
- Lette gjenfinning av ulike former for informasjon om dataene. Generere diverse utskrifter mm.
- Det er laget kontroller som fungerer i bakgrunn for å sjekke om at ingen datafiler ligger i arkivsystemet på UNIX, som ikke er beskrevet i DataDok eller omvendt.

Her kan man blant annet se på hvilken Stamme og Substamme, data ligger lagret. Gyldighet for filbeskrivelser (fra/til år). Ønsker man å se hvilke variabler som det er koplet kodelister på, kan man se dette i DataDok.

Applikasjoner i DataDok, som er utviklet med utviklingsverktøy ORACLE FORMS, er nyttige og brukervennlige. DataDok er ikke et helt ferdig utviklet system men, dette er under utvikling. Det er fortsatt en god del svakheter ved systemet man ofte opplever i sin hverdag, som vi ikke velger å gå inn på her og nå. Det er også mange positive sider ved systemet. Blant annet har man muligheten til å ta ut filbeskrivelser som Word Dokument og omkode variable. Man kan også lage innlesingsprogram til en bestemt datafil, hvis en ønsker å lese en ferdig arkivert datafil i et SAS program.

Man må lære å bruke DataDok og bli kjent med systemet før man setter i gang med å laste inn filbeskrivelser, kodelister og lignende. Vi har ikke tenkt å gå i detaljer her, hvordan man laster inn filbeskrivelser, kodelister, redigerer metadata, opprette stamme, substamme og filgenerasjoner. Det finnes en god del regler og retningslinjer som man må bli kjent med før man setter i gang.

Det er skrevet mye og veldig forklarende om systemet i brukerveiledning for DataDok av Arild Bjørsvik. seksjon 710. Vi anbefaler at man ser nærmere på Intranett, der det finnes en komplett brukerveiledning for DataDok.

## Vedlegg 1 Rådatafiler (ikke korrigererte), beskrevet i DataDok og arkivert.

### *\$FORBRUK/revidert/raadata/arkiv*

```
drwxrwsr-x 37 pol   forbrukw 8192 Feb 5 08:27 ./
drwxrwsr-x 3 pol   forbrukw 8192 Jan 18 13:20 ../
drwxrwsr-x 2 pol   forbrukw 8192 Nov 20 2004 g1958/
drwxrwsr-x 2 pol   forbrukw 8192 Nov 20 2004 g1967/
drwxrwsr-x 2 pol   forbrukw 8192 Nov 20 2004 g1973/
drwxrwsr-x 2 pol   forbrukw 8192 Oct 24 2003 g1974/
drwxrwsr-x 2 pol   forbrukw 8192 Nov 20 2004 g1975/
drwxrwsr-x 2 pol   forbrukw 8192 Nov 20 2004 g1976/
drwxrwsr-x 2 pol   forbrukw 8192 Nov 20 2004 g1977/
drwxrwsr-x 2 pol   forbrukw 8192 Nov 20 2004 g1978/
drwxrwsr-x 2 pol   forbrukw 8192 Nov 20 2004 g1979/
drwxrwsr-x 2 pol   forbrukw 8192 Nov 20 2004 g1980/
drwxrwsr-x 2 pol   forbrukw 8192 Nov 20 2004 g1981/
drwxrwsr-x 2 pol   forbrukw 8192 Nov 20 2004 g1982/
drwxrwsr-x 2 pol   forbrukw 8192 Nov 20 2004 g1983/
drwxrwsr-x 2 pol   forbrukw 8192 Nov 20 2004 g1984/
drwxrwsr-x 2 pol   forbrukw 8192 Nov 20 2004 g1985/
drwxrwsr-x 2 sin   forbrukw 8192 Nov 3 2003 g1986/
drwxrwsr-x 2 sin   forbrukw 8192 Nov 20 2004 g1987/
drwxrwsr-x 2 sin   forbrukw 8192 Nov 20 2004 g1988/
drwxrwsr-x 2 sin   forbrukw 8192 Nov 20 2004 g1989/
drwxrwsr-x 2 sin   forbrukw 8192 Nov 20 2004 g1990/
drwxrwsr-x 2 sin   forbrukw 8192 Nov 20 2004 g1991/
drwxrwsr-x 2 sin   forbrukw 8192 Nov 20 2004 g1992/
drwxrwsr-x 2 sin   forbrukw 8192 Nov 20 2004 g1993/
drwxrwsr-x 2 sin   forbrukw 8192 Nov 20 2004 g1994/
drwxrwsr-x 2 sin   forbrukw 8192 Nov 20 2004 g1995/
drwxrwsr-x 2 pol   forbrukw 8192 Nov 20 2004 g1996/
drwxrwsr-x 2 pol   forbrukw 8192 Nov 20 2004 g1997/
drwxrwsr-x 2 pol   forbrukw 8192 Nov 20 2004 g1998/
drwxrwsr-x 2 pol   forbrukw 8192 Nov 20 2004 g1999/
drwxrwsr-x 2 pol   forbrukw 8192 Oct 24 2003 g2000/
drwxrwsr-x 2 pol   forbrukw 8192 Nov 13 2003 g2001/
drwxrwsr-x 2 pol   forbrukw 8192 Oct 5 2004 g2002/
drwxrwsr-x 2 pol   forbrukw 8192 Oct 5 2004 g2003/
drwxrwsr-x 2 pol   forbrukw 8192 Nov 28 14:36 g2004/
drwxrwsr-x 2 pol   forbrukw 8192 Dec 11 11:16 g2005/
-rw-rw-r-- 1 sin   forbrukw 0 Feb 5 08:27 raadata_alt.txt
```

./g1958:

total 1054

```
drwxrwsr-x 2 pol   forbrukw 8192 Nov 20 2004 ./
drwxrwsr-x 37 pol   forbrukw 8192 Feb 5 08:27 ../
-rw-rw-r-- 1 sin   forbrukw 51269 Aug 7 2003 varefil_aggregert_bihushald_del1.txt
-rw-rw-r-- 1 sin   forbrukw 51269 Aug 7 2003 varefil_aggregert_bihushald_del2.txt
-rw-r--r-- 1 ola   forbrukw 957811 Mar 8 2001 varefil_detaljert.txt.gz
```

./g1967:

total 28528

```
drwxrwsr-x 2 pol   forbrukw 8192 Nov 20 2004 ./
```



```

drwxrwsr-x 37 pol   forbrukw  8192 Feb 5 08:27 ../
-rw-r--r-- 1 alh    forbrukw  412534 Mar 8 2001 aarsintervju_dubl.txt.gz
-rw-r--r-- 1 alh    forbrukw  4497024 Mar 8 2001 aastape_hefte3_dubl.txt
-rw-rw-rw- 1 pol    forbrukw  2140005 Mar 8 2001 forbruk_i_70aara
-rw-rw-r-- 1 sin    forbrukw  1526764 Nov 4 2002 innled67_del1.knr.gz
-rw-rw-r-- 1 sin    forbrukw  811128 Nov 26 2002 innled67_del2.gz
-rw-rw-r-- 1 sin    forbrukw  398774 Oct 31 2002 innled67_dubl_del1.knr.gz
-rw-rw-r-- 1 sin    forbrukw  1194877 Nov 4 2002 innled67_dubl_del2.gz
-rw-r--r-- 1 sin    forbrukw  1598665 Mar 8 2001 innleiing_md_regnskap_dubl.txt.gz
-rw-rw-r-- 1 sin    forbrukw  2076900 Oct 7 2002 personfil.knr
-rw-r--r-- 1 sin    forbrukw  4447104 Mar 8 2001 regresjonsfil_bojer
-rw-rw-r-- 1 sin    forbrukw  933120 Aug 6 2003 regresjonstape2_ringstad_bjorn_del1
-rw-rw-r-- 1 sin    forbrukw  911250 Aug 6 2003 regresjonstape2_ringstad_bjorn_del2
-rw-rw-r-- 1 sin    forbrukw  801900 Aug 6 2003 regresjonstape2_ringstad_bjorn_del3
-rw-rw-r-- 1 sin    forbrukw  1049444 Aug 7 2003 regresjonstape_etter_aarsintevju_del1
-rw-rw-r-- 1 sin    forbrukw  1049444 Aug 7 2003 regresjonstape_etter_aarsintevju_del2
-rw-rw-r-- 1 sin    forbrukw  1049444 Aug 7 2003 regresjonstape_etter_aarsintevju_del3
-rw-rw-r-- 1 sin    forbrukw  1049444 Aug 7 2003 regresjonstape_etter_aarsintevju_del4
-rw-rw-r-- 1 sin    forbrukw  1049444 Aug 7 2003 regresjonstape_etter_aarsintevju_del5
-rw-rw-r-- 1 sin    forbrukw  1049444 Aug 7 2003 regresjonstape_etter_aarsintevju_del6
-rw-rw-r-- 1 sin    forbrukw  1049444 Aug 7 2003 regresjonstape_etter_aarsintevju_del7

```

./g1973:

total 24704

```

drwxrwsr-x 2 pol   forbrukw  8192 Nov 20 2004 ./
drwxrwsr-x 37 pol   forbrukw  8192 Feb 5 08:27 ../
-rw-rw-r-- 1 sin    forbrukw  3252021 Aug 26 2003 boligfil
-rw-rw-r-- 1 sin    forbrukw  4489514 Sep 11 2003 pers_med_skatt.knr
-rw-rw-r-- 1 sin    forbrukw  535872 Oct 4 2002 samlefil_typ01.knr
-rw-rw-r-- 1 sin    forbrukw  2992771 Jan 23 2003 samlefil_typ02.gz
-rw-rw-r-- 1 sin    forbrukw  804090 Jan 24 2003 samlefil_typ03.gz
-rw-rw-r-- 1 sin    forbrukw  291762 Jan 24 2003 samlefil_typ04
-rw-r--r-- 1 sin    forbrukw  4946924 Sep 19 2002 uredigert_samlefil_korr.gz
-rw-r--r-- 1 sin    forbrukw  3986888 Mar 8 2001 varefil_foer_sam_med_krit.gz
-rw-r--r-- 1 sin    forbrukw  3942073 Mar 8 2001 varefil_NOS.a2.gz

```

./g1974:

total 42637

```

drwxrwsr-x 2 pol   forbrukw  8192 Oct 24 2003 ./
drwxrwsr-x 37 pol   forbrukw  8192 Feb 5 08:27 ../
-rw-r--r-- 1 sin    forbrukw  12135666 Mar 8 2001 endelig_varefil
-rw-rw-r-- 1 sin    forbrukw  2894830 Sep 11 2003 pers_med_skatt.knr
-rw-rw-r-- 1 sin    forbrukw  329088 Oct 8 2002 samlefil_typ01.knr
-rw-rw-r-- 1 sin    forbrukw  4369440 Feb 7 2003 samlefil_typ02
-rw-rw-r-- 1 sin    forbrukw  1028430 Feb 7 2003 samlefil_typ03
-rw-rw-r-- 1 sin    forbrukw  56772 Feb 7 2003 samlefil_typ04
-rw-rw-r-- 1 sin    forbrukw  240284 Feb 7 2003 samlefil_typ05
-rw-rw-r-- 1 sin    forbrukw  56710 Feb 7 2003 samlefil_typ06
-rw-rw-r-- 1 sin    forbrukw  175122 Feb 7 2003 samlefil_typ07
-rw-rw-r-- 1 sin    forbrukw  162344 Feb 7 2003 samlefil_typ08
-rw-rw-r-- 1 sin    forbrukw  13200 Feb 7 2003 samlefil_typ09
-rw-rw-r-- 1 sin    forbrukw  95380 Feb 7 2003 samlefil_typ10
-rw-r--r-- 1 sin    forbrukw  11453806 Mar 8 2001 varefil_foer_sam_med_krit
-rw-r--r-- 1 sin    forbrukw  10579015 Mar 8 2001 varefil_utg_mengde_under_k931

```

./g1975:

total 10536

drwxrwsr-x 2 pol forbrukw 8192 Nov 20 2004 ./

drwxrwsr-x 37 pol forbrukw 8192 Feb 5 08:27 ../

-rw-r--r-- 1 alh forbrukw 1433829 Mar 8 2001 endelig\_varefil.gz  
-rw-rw-r-- 1 sin forbrukw 1646362 Sep 11 2003 pers\_med\_skatt.knr  
-rw-rw-r-- 1 sin forbrukw 175728 Oct 4 2002 samlefil\_typ01.knr  
-rw-rw-r-- 1 sin forbrukw 3498048 Feb 6 2003 samlefil\_typ02  
-rw-rw-r-- 1 sin forbrukw 938448 Feb 6 2003 samlefil\_typ03  
-rw-rw-r-- 1 sin forbrukw 39865 Feb 6 2003 samlefil\_typ04  
-rw-rw-r-- 1 sin forbrukw 202334 Feb 6 2003 samlefil\_typ05  
-rw-rw-r-- 1 sin forbrukw 40757 Feb 6 2003 samlefil\_typ06  
-rw-rw-r-- 1 sin forbrukw 168275 Feb 6 2003 samlefil\_typ07  
-rw-rw-r-- 1 sin forbrukw 116508 Feb 6 2003 samlefil\_typ08  
-rw-rw-r-- 1 sin forbrukw 10100 Feb 6 2003 samlefil\_typ09  
-rw-rw-r-- 1 sin forbrukw 53048 Feb 6 2003 samlefil\_typ10  
-rw-r--r-- 1 alh forbrukw 1150260 Mar 8 2001 varefil\_foer\_sam\_med\_krit.gz  
-rw-r--r-- 1 alh forbrukw 1254381 Mar 8 2001 varefil\_utg\_mengde\_under\_k931.gz

./g1976:

total 11316

drwxrwsr-x 2 pol forbrukw 8192 Nov 20 2004 ./

drwxrwsr-x 37 pol forbrukw 8192 Feb 5 08:27 ../

-rw-r--r-- 1 sin forbrukw 1473650 Mar 8 2001 endelig\_varefil.gz  
-rw-rw-r-- 1 sin forbrukw 196786 May 30 2003 hushsaml  
-rw-rw-r-- 1 sin forbrukw 1728937 Sep 11 2003 pers\_med\_skatt.knr  
-rw-rw-r-- 1 sin forbrukw 183120 Oct 4 2002 samlefil\_typ01.knr  
-rw-rw-r-- 1 sin forbrukw 3550032 Feb 7 2003 samlefil\_typ02  
-rw-rw-r-- 1 sin forbrukw 1025748 Feb 7 2003 samlefil\_typ03  
-rw-rw-r-- 1 sin forbrukw 41370 Feb 7 2003 samlefil\_typ04  
-rw-rw-r-- 1 sin forbrukw 208560 Feb 7 2003 samlefil\_typ05  
-rw-rw-r-- 1 sin forbrukw 43354 Feb 7 2003 samlefil\_typ06  
-rw-rw-r-- 1 sin forbrukw 176600 Feb 7 2003 samlefil\_typ07  
-rw-rw-r-- 1 sin forbrukw 126952 Feb 7 2003 samlefil\_typ08  
-rw-rw-r-- 1 sin forbrukw 10360 Feb 7 2003 samlefil\_typ09  
-rw-rw-r-- 1 sin forbrukw 53922 Feb 7 2003 samlefil\_typ10  
-rw-r--r-- 1 alh forbrukw 1184140 Mar 8 2001 varefil\_foer\_sam\_med\_krit.gz  
-rw-r--r-- 1 alh forbrukw 1305730 Mar 8 2001 varefil\_utg\_mengde\_under\_k931.gz  
-rw-rw-r-- 1 sin forbrukw 201283 May 30 2003 varesaml

./g1977:

total 9156

drwxrwsr-x 2 pol forbrukw 8192 Nov 20 2004 ./

drwxrwsr-x 37 pol forbrukw 8192 Feb 5 08:27 ../

-rw-r--r-- 1 sin forbrukw 1260532 Mar 8 2001 endelig\_varefil.gz  
-rw-rw-r-- 1 sin forbrukw 1422492 Sep 11 2003 pers\_med\_skatt.knr  
-rw-rw-r-- 1 sin forbrukw 152160 Oct 4 2002 samlefil\_typ01.knr  
-rw-rw-r-- 1 sin forbrukw 3041460 Feb 7 2003 samlefil\_typ02  
-rw-rw-r-- 1 sin forbrukw 785376 Feb 7 2003 samlefil\_typ03  
-rw-rw-r-- 1 sin forbrukw 35035 Feb 7 2003 samlefil\_typ04  
-rw-rw-r-- 1 sin forbrukw 179388 Feb 7 2003 samlefil\_typ05  
-rw-rw-r-- 1 sin forbrukw 38637 Feb 7 2003 samlefil\_typ06  
-rw-rw-r-- 1 sin forbrukw 152150 Feb 7 2003 samlefil\_typ07

-rw-rw-r-- 1 sin forbrukw 114660 Feb 7 2003 samlefil\_typ08  
-rw-rw-r-- 1 sin forbrukw 7420 Feb 7 2003 samlefil\_typ09  
-rw-rw-r-- 1 sin forbrukw 43776 Feb 7 2003 samlefil\_typ10  
-rw-r--r-- 1 alh forbrukw 989206 Mar 8 2001 varefil\_foer\_sam\_med\_krit.gz  
-rw-r--r-- 1 alh forbrukw 1111648 Mar 8 2001 varefil\_utg\_mengde\_under\_k931.gz

./g1978:

total 16581

drwxrwsr-x 2 pol forbrukw 8192 Nov 20 2004 ./  
drwxrwsr-x 37 pol forbrukw 8192 Feb 5 08:27 ../  
-rw-r--r-- 1 sin forbrukw 1869462 Mar 8 2001 endelig\_varefil.gz  
-rw-rw-r-- 1 sin forbrukw 2299622 Sep 4 2003 pers\_med\_skatt  
-rw-rw-r-- 1 sin forbrukw 2299622 Sep 24 2003 pers\_med\_skatt.knr  
-rw-rw-r-- 1 sin forbrukw 229920 Oct 4 2002 samlefil\_typ01.knr  
-rw-rw-r-- 1 sin forbrukw 4866905 Feb 11 2003 samlefil\_typ02  
-rw-rw-r-- 1 sin forbrukw 1339142 Feb 11 2003 samlefil\_typ03  
-rw-rw-r-- 1 sin forbrukw 54110 Feb 11 2003 samlefil\_typ04  
-rw-rw-r-- 1 sin forbrukw 292512 Feb 11 2003 samlefil\_typ05  
-rw-rw-r-- 1 sin forbrukw 58088 Feb 11 2003 samlefil\_typ06  
-rw-rw-r-- 1 sin forbrukw 237250 Feb 11 2003 samlefil\_typ07  
-rw-rw-r-- 1 sin forbrukw 165256 Feb 11 2003 samlefil\_typ08  
-rw-rw-r-- 1 sin forbrukw 13940 Feb 11 2003 samlefil\_typ09  
-rw-rw-r-- 1 sin forbrukw 90364 Feb 11 2003 samlefil\_typ10  
-rw-r--r-- 1 alh forbrukw 1471613 Mar 8 2001 varefil\_foer\_sam\_med\_krit.gz  
-rw-r--r-- 1 alh forbrukw 1625546 Mar 8 2001 varefil\_utg\_mengde\_under\_k931.gz

./g1979:

total 20465

drwxrwsr-x 2 pol forbrukw 8192 Nov 20 2004 ./  
drwxrwsr-x 37 pol forbrukw 8192 Feb 5 08:27 ../  
-rw-r--r-- 1 sin forbrukw 1814158 Mar 8 2001 endelig\_varefil.gz  
-rw-rw-r-- 1 sin forbrukw 210084 May 30 2003 hushsaml  
-rw-rw-r-- 1 sin forbrukw 227376 Oct 4 2002 samlefil\_typ01.knr  
-rw-rw-r-- 1 sin forbrukw 4920369 Feb 11 2003 samlefil\_typ02  
-rw-rw-r-- 1 sin forbrukw 1267966 Feb 11 2003 samlefil\_typ03  
-rw-rw-r-- 1 sin forbrukw 52290 Feb 11 2003 samlefil\_typ04  
-rw-rw-r-- 1 sin forbrukw 281886 Feb 11 2003 samlefil\_typ05  
-rw-rw-r-- 1 sin forbrukw 61427 Feb 11 2003 samlefil\_typ06  
-rw-rw-r-- 1 sin forbrukw 232250 Feb 11 2003 samlefil\_typ07  
-rw-rw-r-- 1 sin forbrukw 153552 Feb 11 2003 samlefil\_typ08  
-rw-rw-r-- 1 sin forbrukw 8940 Feb 11 2003 samlefil\_typ09  
-rw-rw-r-- 1 sin forbrukw 89300 Feb 11 2003 samlefil\_typ10  
-rw-r--r-- 1 alh forbrukw 1421236 Mar 8 2001 varefil\_foer\_sam\_med\_krit.gz  
-rw-r--r-- 1 alh forbrukw 1574968 Mar 8 2001 varefil\_utg\_mengde\_under\_k931.gz  
-rw-rw-r-- 1 sin forbrukw 8577029 May 30 2003 varesaml.gz

./g1980:

total 12600

drwxrwsr-x 2 pol forbrukw 8192 Nov 20 2004 ./  
drwxrwsr-x 37 pol forbrukw 8192 Feb 5 08:27 ../  
-rw-r--r-- 1 sin forbrukw 1385869 Mar 8 2001 endelig\_varefil.gz  
-rw-rw-r-- 1 sin forbrukw 1801970 Sep 4 2003 pers\_med\_skatt  
-rw-rw-r-- 1 sin forbrukw 1801970 Sep 24 2003 pers\_med\_skatt.knr  
-rw-rw-r-- 1 sin forbrukw 173808 Oct 4 2002 samlefil\_typ01.knr

```

-rw-rw-r-- 1 sin   forbrukw 3801643 Feb 13 2003 samlefil_typ02
-rw-rw-r-- 1 sin   forbrukw 880926 Feb 13 2003 samlefil_typ03
-rw-rw-r-- 1 sin   forbrukw 40390 Feb 13 2003 samlefil_typ04
-rw-rw-r-- 1 sin   forbrukw 235884 Feb 13 2003 samlefil_typ05
-rw-rw-r-- 1 sin   forbrukw 47435 Feb 13 2003 samlefil_typ06
-rw-rw-r-- 1 sin   forbrukw 176975 Feb 13 2003 samlefil_typ07
-rw-rw-r-- 1 sin   forbrukw 109536 Feb 13 2003 samlefil_typ08
-rw-rw-r-- 1 sin   forbrukw 6320 Feb 13 2003 samlefil_typ09
-rw-rw-r-- 1 sin   forbrukw 74556 Feb 13 2003 samlefil_typ10
-rw-r--r-- 1 alh   forbrukw 1088026 Mar 8 2001 varefil_foer_sam_med_krit.gz
-rw-r--r-- 1 alh   forbrukw 1215835 Mar 8 2001 varefil_utg_mengde_under_k931.gz

```

./g1981:

total 19692

```

drwxrwsr-x 2 pol   forbrukw 8192 Nov 20 2004 ./
drwxrwsr-x 37 pol  forbrukw 8192 Feb 5 08:27 ../
-rw-r--r-- 1 sin   forbrukw 1894775 Mar 8 2001 endelig_varefil.gz
-rw-rw-rw- 1 pol   forbrukw 2921510 Jun 21 2001 levekaarsund_skjema_omkod_fnr
-rw-rw-r-- 1 sin   forbrukw 2291181 Sep 4 2003 pers_med_skatt
-rw-rw-r-- 1 sin   forbrukw 2291181 Sep 24 2003 pers_med_skatt.knr
-rw-rw-r-- 1 sin   forbrukw 231024 Oct 4 2002 samlefil_typ01.knr
-rw-rw-r-- 1 sin   forbrukw 5109789 Feb 13 2003 samlefil_typ02
-rw-rw-r-- 1 sin   forbrukw 1281168 Feb 13 2003 samlefil_typ03
-rw-rw-r-- 1 sin   forbrukw 54320 Feb 13 2003 samlefil_typ04
-rw-rw-r-- 1 sin   forbrukw 324236 Feb 13 2003 samlefil_typ05
-rw-rw-r-- 1 sin   forbrukw 67310 Feb 13 2003 samlefil_typ06
-rw-rw-r-- 1 sin   forbrukw 244750 Feb 13 2003 samlefil_typ07
-rw-rw-r-- 1 sin   forbrukw 144116 Feb 13 2003 samlefil_typ08
-rw-rw-r-- 1 sin   forbrukw 9420 Feb 13 2003 samlefil_typ09
-rw-rw-r-- 1 sin   forbrukw 83562 Feb 13 2003 samlefil_typ10
-rw-r--r-- 1 alh   forbrukw 1491997 Mar 8 2001 varefil_foer_sam_med_krit.gz
-rw-r--r-- 1 alh   forbrukw 1657488 Mar 8 2001 varefil_utg_mengde_under_k931.gz

```

./g1982:

total 21304

```

drwxrwsr-x 2 pol   forbrukw 8192 Nov 20 2004 ./
drwxrwsr-x 37 pol  forbrukw 8192 Feb 5 08:27 ../
-rw-r--r-- 1 sin   forbrukw 1838352 Mar 8 2001 endelig_varefil.gz
-rw-rw-r-- 1 sin   forbrukw 655500 May 30 2003 frafallsaml
-rw-rw-r-- 1 sin   forbrukw 252479 May 30 2003 hushsaml
-rw-rw-r-- 1 sin   forbrukw 223008 Oct 4 2002 samlefil_typ01.knr
-rw-rw-r-- 1 sin   forbrukw 4860919 Feb 13 2003 samlefil_typ02
-rw-rw-r-- 1 sin   forbrukw 1216839 Feb 13 2003 samlefil_typ03
-rw-rw-r-- 1 sin   forbrukw 52150 Feb 13 2003 samlefil_typ04
-rw-rw-r-- 1 sin   forbrukw 323730 Feb 13 2003 samlefil_typ05
-rw-rw-r-- 1 sin   forbrukw 66515 Feb 13 2003 samlefil_typ06
-rw-rw-r-- 1 sin   forbrukw 240875 Feb 13 2003 samlefil_typ07
-rw-rw-r-- 1 sin   forbrukw 142884 Feb 13 2003 samlefil_typ08
-rw-rw-r-- 1 sin   forbrukw 8960 Feb 13 2003 samlefil_typ09
-rw-rw-r-- 1 sin   forbrukw 84208 Feb 13 2003 samlefil_typ10
-rw-r--r-- 1 alh   forbrukw 1604364 Mar 8 2001 varefil_utg_mengde_under_k931.gz
-rw-rw-r-- 1 sin   forbrukw 10178145 Jun 6 2003 varesaml.gz

```

./g1983:

total 11933

```
drwxrwsr-x 2 pol   forbrukw 8192 Nov 20 2004 ./
drwxrwsr-x 37 pol   forbrukw 8192 Feb 5 08:27 ../
-rw-r--r-- 1 sin   forbrukw 1834851 Mar 8 2001 endelig_varefil.gz
-rw-rw-r-- 1 sin   forbrukw 225936 Oct 7 2002 samlefil_typ01.knr
-rw-rw-r-- 1 sin   forbrukw 4870882 Feb 13 2003 samlefil_typ02
-rw-rw-r-- 1 sin   forbrukw 1267023 Feb 13 2003 samlefil_typ03
-rw-rw-r-- 1 sin   forbrukw 52920 Feb 13 2003 samlefil_typ04
-rw-rw-r-- 1 sin   forbrukw 308528 Feb 13 2003 samlefil_typ05
-rw-rw-r-- 1 sin   forbrukw 70543 Feb 13 2003 samlefil_typ06
-rw-rw-r-- 1 sin   forbrukw 251825 Feb 13 2003 samlefil_typ07
-rw-rw-r-- 1 sin   forbrukw 142940 Feb 13 2003 samlefil_typ08
-rw-rw-r-- 1 sin   forbrukw 8580 Feb 13 2003 samlefil_typ09
-rw-rw-r-- 1 sin   forbrukw 87134 Feb 13 2003 samlefil_typ10
-rw-r--r-- 1 alh   forbrukw 1446508 Mar 8 2001 varefil_foer_sam_med_krit.gz
-rw-r--r-- 1 alh   forbrukw 1599349 Mar 8 2001 varefil_utg_mengde_under_k931.gz
```

./g1984:

total 12473

```
drwxrwsr-x 2 pol   forbrukw 8192 Nov 20 2004 ./
drwxrwsr-x 37 pol   forbrukw 8192 Feb 5 08:27 ../
-rw-r--r-- 1 sin   forbrukw 1926499 Mar 8 2001 endelig_varefil.gz
-rw-rw-r-- 1 sin   forbrukw 224016 Oct 7 2002 samlefil_typ01.knr
-rw-rw-r-- 1 sin   forbrukw 5082442 Feb 28 2003 samlefil_typ02
-rw-rw-r-- 1 sin   forbrukw 1306998 Feb 28 2003 samlefil_typ03
-rw-rw-r-- 1 sin   forbrukw 53690 Feb 28 2003 samlefil_typ04
-rw-rw-r-- 1 sin   forbrukw 313104 Feb 28 2003 samlefil_typ05
-rw-rw-r-- 1 sin   forbrukw 73723 Feb 28 2003 samlefil_typ06
-rw-rw-r-- 1 sin   forbrukw 259350 Feb 28 2003 samlefil_typ07
-rw-rw-r-- 1 sin   forbrukw 150780 Feb 28 2003 samlefil_typ08
-rw-rw-r-- 1 sin   forbrukw 8580 Feb 28 2003 samlefil_typ09
-rw-rw-r-- 1 sin   forbrukw 93100 Feb 28 2003 samlefil_typ10
-rw-r--r-- 1 alh   forbrukw 1528693 Mar 8 2001 varefil_foer_sam_med_krit.gz
-rw-r--r-- 1 alh   forbrukw 1688990 Mar 8 2001 varefil_utg_mengde_under_k931.gz
```

./g1985:

total 20307

```
drwxrwsr-x 2 pol   forbrukw 8192 Nov 20 2004 ./
drwxrwsr-x 37 pol   forbrukw 8192 Feb 5 08:27 ../
-rw-r--r-- 1 sin   forbrukw 1994152 Mar 8 2001 endelig_varefil.gz
-rw-rw-r-- 1 sin   forbrukw 278587 May 30 2003 hushsaml
-rw-rw-r-- 1 sin   forbrukw 226128 Oct 7 2002 samlefil_typ01.knr
-rw-rw-r-- 1 sin   forbrukw 1103537 Mar 3 2003 samlefil_typ02.gz
-rw-rw-r-- 1 sin   forbrukw 1391130 Mar 3 2003 samlefil_typ03
-rw-rw-r-- 1 sin   forbrukw 54845 Mar 3 2003 samlefil_typ04
-rw-rw-r-- 1 sin   forbrukw 332376 Mar 3 2003 samlefil_typ05
-rw-rw-r-- 1 sin   forbrukw 79235 Mar 3 2003 samlefil_typ06
-rw-rw-r-- 1 sin   forbrukw 273775 Mar 3 2003 samlefil_typ07
-rw-rw-r-- 1 sin   forbrukw 166040 Mar 3 2003 samlefil_typ08
-rw-rw-r-- 1 sin   forbrukw 7880 Mar 3 2003 samlefil_typ09
-rw-rw-r-- 1 sin   forbrukw 92226 Mar 3 2003 samlefil_typ10
-rw-r--r-- 1 alh   forbrukw 1570052 Mar 8 2001 varefil_foer_sam_med_krit.gz
-rw-r--r-- 1 alh   forbrukw 1740488 Mar 8 2001 varefil_utg_mengde_under_k931.gz
-rw-rw-r-- 1 sin   forbrukw 11412664 Jun 6 2003 varesaml.gz
```

./g1986:  
total 6304  
drwxrwsr-x 2 sin forbrukw 8192 Nov 3 2003 ./  
drwxrwsr-x 37 pol forbrukw 8192 Feb 5 08:27 ../  
-rw-rw-r-- 1 sin forbrukw 6436352 May 6 2003 hefter

./g1987:  
total 1048  
drwxrwsr-x 2 sin forbrukw 8192 Nov 20 2004 ./  
drwxrwsr-x 37 pol forbrukw 8192 Feb 5 08:27 ../  
-rw-rw-r-- 1 sin forbrukw 1049807 Apr 29 2003 hefter.gz

./g1988:  
total 1032  
drwxrwsr-x 2 sin forbrukw 8192 Nov 20 2004 ./  
drwxrwsr-x 37 pol forbrukw 8192 Feb 5 08:27 ../  
-rw-rw-r-- 1 sin forbrukw 1034994 Apr 29 2003 hefter.gz

./g1989:  
total 840  
drwxrwsr-x 2 sin forbrukw 8192 Nov 20 2004 ./  
drwxrwsr-x 37 pol forbrukw 8192 Feb 5 08:27 ../  
-rw-rw-r-- 1 sin forbrukw 841222 Apr 29 2003 hefter.gz

./g1990:  
total 824  
drwxrwsr-x 2 sin forbrukw 8192 Nov 20 2004 ./  
drwxrwsr-x 37 pol forbrukw 8192 Feb 5 08:27 ../  
-rw-rw-r-- 1 sin forbrukw 826933 Apr 29 2003 hefter.gz

./g1991:  
total 904  
drwxrwsr-x 2 sin forbrukw 8192 Nov 20 2004 ./  
drwxrwsr-x 37 pol forbrukw 8192 Feb 5 08:27 ../  
-rw-rw-r-- 1 sin forbrukw 906824 Apr 29 2003 hefter.gz

./g1992:  
total 1120  
drwxrwsr-x 2 sin forbrukw 8192 Nov 20 2004 ./  
drwxrwsr-x 37 pol forbrukw 8192 Feb 5 08:27 ../  
-rw-rw-r-- 1 sin forbrukw 1125114 Apr 29 2003 hefter.gz

./g1993:  
total 1064  
drwxrwsr-x 2 sin forbrukw 8192 Nov 20 2004 ./  
drwxrwsr-x 37 pol forbrukw 8192 Feb 5 08:27 ../  
-rw-rw-r-- 1 sin forbrukw 1067906 Apr 29 2003 hefter.gz

./g1994:  
total 1112  
drwxrwsr-x 2 sin forbrukw 8192 Nov 20 2004 ./  
drwxrwsr-x 37 pol forbrukw 8192 Feb 5 08:27 ../  
-rw-rw-r-- 1 sin forbrukw 1116007 Apr 29 2003 hefter.gz

./g1995:  
total 1064  
drwxrwsr-x 2 sin forbrukw 8192 Nov 20 2004 ./  
drwxrwsr-x 37 pol forbrukw 8192 Feb 5 08:27 ../  
-rw-rw-r-- 1 sin forbrukw 1071957 Apr 29 2003 hefter.gz

./g1996:  
total 8699  
drwxrwsr-x 2 pol forbrukw 8192 Nov 20 2004 ./  
drwxrwsr-x 37 pol forbrukw 8192 Feb 5 08:27 ../  
-rw-rw-r-- 1 sin forbrukw 1033360 Aug 20 2003 bhefter1996.txt  
-rw-r--r-- 1 sin forbrukw 4008766 Mar 8 2001 blaise00  
-rw-r--r-- 1 sin forbrukw 173316 Jun 11 2003 blaise03  
-rw-rw-r-- 1 sin forbrukw 501330 Oct 24 2003 blaise05.knr  
-rw-r--r-- 1 sin forbrukw 52179 Mar 8 2001 blaise06  
-rw-r--r-- 1 sin forbrukw 641430 Mar 8 2001 blaise07  
-rw-r--r-- 1 sin forbrukw 658374 Mar 8 2001 blaise08  
-rw-r--r-- 1 sin forbrukw 383817 Mar 8 2001 blaise09  
-rw-r--r-- 1 sin forbrukw 228242 Mar 8 2001 blaise10  
-rw-rw-r-- 1 sin forbrukw 1166604 Aug 20 2003 hhefter1996.txt.gz

./g1997:  
total 4888  
drwxrwsr-x 2 pol forbrukw 8192 Nov 20 2004 ./  
drwxrwsr-x 37 pol forbrukw 8192 Feb 5 08:27 ../  
-rw-r--r-- 1 sin forbrukw 254997 Mar 8 2001 blaise00.gz  
-rw-r--r-- 1 sin forbrukw 345324 Jun 11 2003 blaise03  
-rw-rw-r-- 1 sin forbrukw 829230 Oct 14 2002 blaise05.knr  
-rw-r--r-- 1 sin forbrukw 81299 Mar 8 2001 blaise06  
-rw-r--r-- 1 sin forbrukw 676601 Mar 8 2001 blaise07  
-rw-r--r-- 1 sin forbrukw 665330 Mar 8 2001 blaise08  
-rw-r--r-- 1 sin forbrukw 417326 Mar 8 2001 blaise09  
-rw-r--r-- 1 sin forbrukw 328034 Mar 8 2001 blaise10  
-rw-r--r-- 1 sin forbrukw 1350800 Mar 8 2001 Utvalg1997.txt

./g1998:  
total 2343  
drwxrwsr-x 2 pol forbrukw 8192 Nov 20 2004 ./  
drwxrwsr-x 37 pol forbrukw 8192 Feb 5 08:27 ../  
-rw-rw-r-- 1 sin forbrukw 312827 Jul 25 2003 blaise00.gz  
-rw-r--r-- 1 sin forbrukw 247703 Mar 8 2001 blaise03  
-rw-rw-r-- 1 sin forbrukw 443775 Oct 14 2002 blaise05.knr  
-rw-rw-r-- 1 sin forbrukw 29432 Jun 12 2003 blaise06  
-rw-rw-r-- 1 sin forbrukw 17953 Jun 12 2003 blaise07  
-rw-r--r-- 1 sin forbrukw 61060 Mar 8 2001 blaise08  
-rw-rw-r-- 1 sin forbrukw 374740 Jun 16 2003 blaise09  
-rw-rw-r-- 1 sin forbrukw 371800 Jun 16 2003 blaise10  
-rw-rw-r-- 1 sin forbrukw 236920 Jun 16 2003 blaise11  
-rw-r--r-- 1 sin forbrukw 223239 Mar 8 2001 blaise12  
-rw-rw-r-- 1 pol forbrukw 28518 Jul 19 2001 forbruk1998.a06\_POL

./g1999:  
total 2276

drwxrwsr-x 2 pol forbrukw 8192 Nov 20 2004 ./  
drwxrwsr-x 37 pol forbrukw 8192 Feb 5 08:27 ../  
-rw-r--r-- 1 sin forbrukw 395859 Mar 8 2001 blaise00.gz  
-rw-r--r-- 1 sin forbrukw 242178 Mar 8 2001 blaise03  
-rw-rw-r-- 1 sin forbrukw 417100 Oct 14 2002 blaise05.knr  
-rw-rw-r-- 1 sin forbrukw 26975 Jun 12 2003 blaise06  
-rw-rw-r-- 1 sin forbrukw 16952 Jun 12 2003 blaise07  
-rw-r--r-- 1 sin forbrukw 56673 Mar 8 2001 blaise08  
-rw-rw-r-- 1 sin forbrukw 353360 Jun 16 2003 blaise09  
-rw-rw-r-- 1 sin forbrukw 347900 Jun 16 2003 blaise10  
-rw-rw-r-- 1 sin forbrukw 219440 Jun 16 2003 blaise11  
-rw-r--r-- 1 sin forbrukw 208852 Mar 8 2001 blaise12

./g2000:

total 33856

drwxrwsr-x 2 pol forbrukw 8192 Oct 24 2003 ./  
drwxrwsr-x 37 pol forbrukw 8192 Feb 5 08:27 ../  
-rw-rw-r-- 1 sin forbrukw 34650564 Sep 11 2003 blaise00.knr

./g2001:

total 35600

drwxrwsr-x 2 pol forbrukw 8192 Nov 13 2003 ./  
drwxrwsr-x 37 pol forbrukw 8192 Feb 5 08:27 ../  
-rw-rw-r-- 1 bte forbrukw 36432084 Nov 6 2003 blaise00.knr

./g2002:

total 33080

drwxrwsr-x 2 pol forbrukw 8192 Oct 5 2004 ./  
drwxrwsr-x 37 pol forbrukw 8192 Feb 5 08:27 ../  
-rw-r--r-- 1 pol forbrukw 33856451 Oct 5 2004 blaise00.txt

./g2003:

total 33536

drwxrwsr-x 2 pol forbrukw 8192 Oct 5 2004 ./  
drwxrwsr-x 37 pol forbrukw 8192 Feb 5 08:27 ../  
-rw-r--r-- 1 pol forbrukw 34322379 Oct 5 2004 blaise00.txt

./g2004:

total 34344

drwxrwsr-x 2 pol forbrukw 8192 Nov 28 14:36 ./  
drwxrwsr-x 37 pol forbrukw 8192 Feb 5 08:27 ../  
-rw-r--r-- 1 pol forbrukw 35144541 Nov 28 14:42 blaise00.txt

./g2005:

total 37568

drwxrwsr-x 2 pol forbrukw 8192 Dec 11 11:16 ./  
drwxrwsr-x 37 pol forbrukw 8192 Feb 5 08:27 ../  
-rw-r--r-- 1 srf forbrukw 38451837 Dec 11 10:46 blaise00.txt



## Vedlegg 2 Reviderte datafiler (bearbeidet), beskrevet i DataDok og arkivert.

### *\$FORBRUK/revidert/arkiv*

```
drwxrwsr-x 51 pol   forbrukw 8192 Feb 5 08:27 ./
drwxrwsr-x 3 pol   forbrukw 8192 Jan 18 13:15 ../
drwxrwsr-x 2 sin   forbrukw 8192 Apr 5 2003 g1974/
drwxrwsr-x 2 sin   forbrukw 8192 Apr 5 2003 g1975/
drwxrwsr-x 2 sin   forbrukw 8192 Apr 5 2003 g1976/
drwxrwsr-x 2 sin   forbrukw 8192 Apr 5 2003 g1977/
drwxrwsr-x 2 sin   forbrukw 8192 Apr 5 2003 g1978/
drwxrwsr-x 2 sin   forbrukw 8192 Apr 5 2003 g1979/
drwxrwsr-x 2 sin   forbrukw 8192 Apr 5 2003 g1980/
drwxrwsr-x 2 sin   forbrukw 8192 Apr 5 2003 g1981/
drwxrwsr-x 2 sin   forbrukw 8192 Apr 5 2003 g1982/
drwxrwsr-x 2 sin   forbrukw 8192 Apr 5 2003 g1983/
drwxrwsr-x 2 sin   forbrukw 8192 Apr 5 2003 g1984/
drwxrwsr-x 2 sin   forbrukw 8192 Apr 5 2003 g1985/
drwxrwsr-x 2 pol   forbrukw 8192 Jul 7 2005 g1986/
drwxrwsr-x 2 pol   forbrukw 8192 Sep 30 2005 g1987/
drwxrwsr-x 2 pol   forbrukw 8192 Jul 7 2005 g1988/
drwxrwsr-x 2 pol   forbrukw 8192 Jul 7 2005 g1989/
drwxrwsr-x 2 pol   forbrukw 8192 Nov 20 2004 g1990/
drwxrwsr-x 2 pol   forbrukw 8192 Nov 20 2004 g1991/
drwxrwsr-x 2 pol   forbrukw 8192 Nov 20 2004 g1992/
drwxrwsr-x 2 pol   forbrukw 8192 Nov 20 2004 g1993/
drwxrwsr-x 2 pol   forbrukw 8192 Nov 20 2004 g1994/
drwxrwsr-x 2 pol   forbrukw 8192 Apr 15 2004 g1995/
drwxrwsr-x 2 pol   forbrukw 8192 Nov 25 2005 g1996/
drwxrwsr-x 2 pol   forbrukw 8192 Nov 20 2004 g1997/
drwxrwsr-x 2 pol   forbrukw 8192 Nov 20 2004 g1998/
drwxrwsr-x 2 pol   forbrukw 8192 Nov 20 2004 g1999/
drwxrwsr-x 2 8510  forbrukw 8192 Nov 20 2004 g2000/
drwxrwsr-x 2 pol   forbrukw 8192 Apr 4 2006 g2001/
drwxrwsr-x 2 ola   forbrukw 8192 Nov 30 2005 g2002/
drwxrwsr-x 2 ola   forbrukw 8192 Nov 30 2005 g2003/
drwxrwsr-x 2 sin   forbrukw 8192 Jan 5 08:18 g2004/
drwxrwsr-x 2 sin   forbrukw 8192 Jan 24 10:55 g2005/
-rw-rw-r-- 1 sin   forbrukw 0 Feb 5 08:27 revidert_alt.txt

./g1974:
total 17928
drwxrwsr-x 2 sin   forbrukw 8192 Apr 5 2003 ./
drwxrwsr-x 51 pol   forbrukw 8192 Feb 5 08:27 ../
-rw-rw-r-- 1 sin   forbrukw 2801383 Jun 24 2002 bered74_typ01.knr
-rw-rw-r-- 1 sin   forbrukw 2704429 Jun 22 2002 bered74_typ02
-rw-rw-r-- 1 sin   forbrukw 2732340 Jun 22 2002 bered74_typ03
-rw-rw-r-- 1 sin   forbrukw 658112 Jun 22 2002 bered74_typ04
-rw-rw-r-- 1 sin   forbrukw 2410629 Jun 22 2002 bered74_typ05
-rw-rw-r-- 1 sin   forbrukw 2410629 Jun 22 2002 bered74_typ06
-rw-rw-r-- 1 sin   forbrukw 2410629 Jun 22 2002 bered74_typ07
```

-rw-rw-r-- 1 sin forbrukw 2172651 Jun 22 2002 bered74\_typ08

./g1975:

total 20896

drwxrwsr-x 2 sin forbrukw 8192 Apr 5 2003 ./  
drwxrwsr-x 51 pol forbrukw 8192 Feb 5 08:27 ../  
-rw-rw-r-- 1 sin forbrukw 2130119 Jun 19 2002 bered75\_typ01.knr  
-rw-rw-r-- 1 sin forbrukw 2130119 Jun 7 2002 bered75\_typ02  
-rw-rw-r-- 1 sin forbrukw 2130119 Jun 7 2002 bered75\_typ03  
-rw-rw-r-- 1 sin forbrukw 2130119 Jun 7 2002 bered75\_typ04  
-rw-rw-r-- 1 sin forbrukw 2130119 Jun 7 2002 bered75\_typ05  
-rw-rw-r-- 1 sin forbrukw 2130119 Jun 7 2002 bered75\_typ06  
-rw-rw-r-- 1 sin forbrukw 2130119 Jun 7 2002 bered75\_typ07  
-rw-rw-r-- 1 sin forbrukw 2130119 Jun 7 2002 bered75\_typ08  
-rw-rw-r-- 1 sin forbrukw 2130119 Jun 7 2002 bered75\_typ09  
-rw-rw-r-- 1 sin forbrukw 2130119 Jun 7 2002 bered75\_typ10

./g1976:

total 21936

drwxrwsr-x 2 sin forbrukw 8192 Apr 5 2003 ./  
drwxrwsr-x 51 pol forbrukw 8192 Feb 5 08:27 ../  
-rw-rw-r-- 1 sin forbrukw 2236911 Jun 19 2002 bered76\_typ01.knr  
-rw-rw-r-- 1 sin forbrukw 2236911 Jun 7 2002 bered76\_typ02  
-rw-rw-r-- 1 sin forbrukw 2236911 Jun 7 2002 bered76\_typ03  
-rw-rw-r-- 1 sin forbrukw 2236911 Jun 7 2002 bered76\_typ04  
-rw-rw-r-- 1 sin forbrukw 2236911 Jun 7 2002 bered76\_typ05  
-rw-rw-r-- 1 sin forbrukw 2236911 Jun 7 2002 bered76\_typ06  
-rw-rw-r-- 1 sin forbrukw 2236911 Jun 7 2002 bered76\_typ07  
-rw-rw-r-- 1 sin forbrukw 2236911 Jun 7 2002 bered76\_typ08  
-rw-rw-r-- 1 sin forbrukw 2236911 Jun 7 2002 bered76\_typ09  
-rw-rw-r-- 1 sin forbrukw 2236911 Jun 7 2002 bered76\_typ10

./g1977:

total 14112

drwxrwsr-x 2 sin forbrukw 8192 Apr 5 2003 ./  
drwxrwsr-x 51 pol forbrukw 8192 Feb 5 08:27 ../  
-rw-rw-r-- 1 sin forbrukw 1706698 Aug 5 2002 bered77\_typ01.knr  
-rw-rw-r-- 1 sin forbrukw 1829954 Aug 1 2002 bered77\_typ02  
-rw-rw-r-- 1 sin forbrukw 1848840 Aug 1 2002 bered77\_typ03  
-rw-rw-r-- 1 sin forbrukw 445312 Aug 1 2002 bered77\_typ04  
-rw-rw-r-- 1 sin forbrukw 1631154 Aug 1 2002 bered77\_typ05  
-rw-rw-r-- 1 sin forbrukw 1631154 Aug 1 2002 bered77\_typ06  
-rw-rw-r-- 1 sin forbrukw 1631154 Aug 1 2002 bered77\_typ07  
-rw-rw-r-- 1 sin forbrukw 1577478 Aug 1 2002 bered77\_typ08  
-rw-rw-r-- 1 sin forbrukw 1631154 Aug 1 2002 bered77\_typ09  
-rw-rw-r-- 1 sin forbrukw 450282 Aug 1 2002 bered77\_typ10

./g1978:

total 21576

drwxrwsr-x 2 sin forbrukw 8192 Apr 5 2003 ./  
drwxrwsr-x 51 pol forbrukw 8192 Feb 5 08:27 ../  
-rw-rw-r-- 1 sin forbrukw 2613274 Aug 8 2002 bered78\_typ01.knr  
-rw-rw-r-- 1 sin forbrukw 2802002 Aug 6 2002 bered78\_typ02  
-rw-rw-r-- 1 sin forbrukw 2830920 Aug 6 2002 bered78\_typ03

-rw-rw-r-- 1 sin forbrukw 681856 Aug 6 2002 bered78\_typ04  
-rw-rw-r-- 1 sin forbrukw 2497602 Aug 6 2002 bered78\_typ05  
-rw-rw-r-- 1 sin forbrukw 2511300 Aug 6 2002 bered78\_typ06  
-rw-rw-r-- 1 sin forbrukw 2497602 Aug 6 2002 bered78\_typ07  
-rw-rw-r-- 1 sin forbrukw 2415414 Aug 6 2002 bered78\_typ08  
-rw-rw-r-- 1 sin forbrukw 2497602 Aug 6 2002 bered78\_typ09  
-rw-rw-r-- 1 sin forbrukw 689466 Aug 6 2002 bered78\_typ10

./g1979:

total 20832

drwxrwsr-x 2 sin forbrukw 8192 Apr 5 2003 ./  
drwxrwsr-x 51 pol forbrukw 8192 Feb 5 08:27 ../  
-rw-rw-r-- 1 sin forbrukw 2522273 Aug 28 2002 bered79\_typ01.knr  
-rw-rw-r-- 1 sin forbrukw 2704429 Aug 27 2002 bered79\_typ02  
-rw-rw-r-- 1 sin forbrukw 2732340 Aug 27 2002 bered79\_typ03  
-rw-rw-r-- 1 sin forbrukw 658112 Aug 27 2002 bered79\_typ04  
-rw-rw-r-- 1 sin forbrukw 2410629 Aug 27 2002 bered79\_typ05  
-rw-rw-r-- 1 sin forbrukw 2423850 Aug 27 2002 bered79\_typ06  
-rw-rw-r-- 1 sin forbrukw 2410629 Aug 27 2002 bered79\_typ07  
-rw-rw-r-- 1 sin forbrukw 2331303 Aug 27 2002 bered79\_typ08  
-rw-rw-r-- 1 sin forbrukw 2410629 Aug 27 2002 bered79\_typ09  
-rw-rw-r-- 1 sin forbrukw 665457 Aug 27 2002 bered79\_typ10

./g1980:

total 16208

drwxrwsr-x 2 sin forbrukw 8192 Apr 5 2003 ./  
drwxrwsr-x 51 pol forbrukw 8192 Feb 5 08:27 ../  
-rw-rw-r-- 1 sin forbrukw 2003501 Sep 13 2002 bered\_typ01.knr  
-rw-rw-r-- 1 sin forbrukw 2096899 Sep 9 2002 bered\_typ02  
-rw-rw-r-- 1 sin forbrukw 2118540 Sep 9 2002 bered\_typ03  
-rw-rw-r-- 1 sin forbrukw 510272 Sep 9 2002 bered\_typ04  
-rw-rw-r-- 1 sin forbrukw 1869099 Sep 9 2002 bered\_typ05  
-rw-rw-r-- 1 sin forbrukw 1879350 Sep 9 2002 bered\_typ06  
-rw-rw-r-- 1 sin forbrukw 1869099 Sep 9 2002 bered\_typ07  
-rw-rw-r-- 1 sin forbrukw 1807593 Sep 9 2002 bered\_typ08  
-rw-rw-r-- 1 sin forbrukw 1869099 Sep 9 2002 bered\_typ09  
-rw-rw-r-- 1 sin forbrukw 515967 Sep 9 2002 bered\_typ10

./g1981:

total 21840

drwxrwsr-x 2 sin forbrukw 8192 Apr 5 2003 ./  
drwxrwsr-x 51 pol forbrukw 8192 Feb 5 08:27 ../  
-rw-rw-r-- 1 sin forbrukw 2703583 Sep 12 2002 bered\_typ01.knr  
-rw-rw-r-- 1 sin forbrukw 2829617 Nov 27 2002 bered\_typ02  
-rw-rw-r-- 1 sin forbrukw 2858820 Nov 29 2002 bered\_typ03  
-rw-rw-r-- 1 sin forbrukw 688576 Dec 2 2002 bered\_typ04  
-rw-rw-r-- 1 sin forbrukw 2522217 Dec 2 2002 bered\_typ05  
-rw-rw-r-- 1 sin forbrukw 2536050 Dec 3 2002 bered\_typ06  
-rw-rw-r-- 1 sin forbrukw 2522217 Dec 3 2002 bered\_typ07  
-rw-rw-r-- 1 sin forbrukw 2439219 Dec 3 2002 bered\_typ08  
-rw-rw-r-- 1 sin forbrukw 2522217 Dec 3 2002 bered\_typ09  
-rw-rw-r-- 1 sin forbrukw 696261 Jan 14 2003 bered\_typ10

./g1982:

```
total 20816
drwxrwsr-x 2 sin   forbrukw 8192 Apr 5 2003 ./
drwxrwsr-x 51 pol  forbrukw 8192 Feb 5 08:27 ../
-rw-rw-r-- 1 sin   forbrukw 2573417 Sep 12 2002 bered_typ01.knr
-rw-rw-r-- 1 sin   forbrukw 2693383 Nov 27 2002 bered_typ02
-rw-rw-r-- 1 sin   forbrukw 2721180 Nov 29 2002 bered_typ03
-rw-rw-r-- 1 sin   forbrukw 655424 Dec 2 2002 bered_typ04
-rw-rw-r-- 1 sin   forbrukw 2400783 Dec 2 2002 bered_typ05
-rw-rw-r-- 1 sin   forbrukw 2413950 Dec 3 2002 bered_typ06
-rw-rw-r-- 1 sin   forbrukw 2400783 Dec 3 2002 bered_typ07
-rw-rw-r-- 1 sin   forbrukw 2321781 Dec 3 2002 bered_typ08
-rw-rw-r-- 1 sin   forbrukw 2400783 Dec 3 2002 bered_typ09
-rw-rw-r-- 1 sin   forbrukw 662739 Jan 14 2003 bered_typ10
```

./g1983:

```
total 21688
drwxrwsr-x 2 sin   forbrukw 8192 Apr 5 2003 ./
drwxrwsr-x 51 pol  forbrukw 8192 Feb 5 08:27 ../
-rw-rw-r-- 1 sin   forbrukw 2622669 Sep 13 2002 bered_typ01.knr
-rw-rw-r-- 1 sin   forbrukw 2744931 Nov 27 2002 bered_typ02
-rw-rw-r-- 1 sin   forbrukw 2773260 Nov 29 2002 bered_typ03
-rw-rw-r-- 1 sin   forbrukw 667968 Dec 2 2002 bered_typ04
-rw-rw-r-- 1 sin   forbrukw 2446731 Dec 2 2002 bered_typ05
-rw-rw-r-- 1 sin   forbrukw 2460150 Dec 3 2002 bered_typ06
-rw-rw-r-- 1 sin   forbrukw 2460150 Jan 7 2003 bered_typ07
-rw-rw-r-- 1 sin   forbrukw 2843337 Jan 28 2003 bered_typ08
-rw-rw-r-- 1 sin   forbrukw 2446731 Dec 3 2002 bered_typ09
-rw-rw-r-- 1 sin   forbrukw 675423 Jan 14 2003 bered_typ10
```

./g1984:

```
total 22072
drwxrwsr-x 2 sin   forbrukw 8192 Apr 5 2003 ./
drwxrwsr-x 51 pol  forbrukw 8192 Feb 5 08:27 ../
-rw-rw-r-- 1 sin   forbrukw 2668403 Sep 16 2002 bered_typ01.knr
-rw-rw-r-- 1 sin   forbrukw 2792797 Nov 28 2002 bered_typ02
-rw-rw-r-- 1 sin   forbrukw 2821620 Nov 29 2002 bered_typ03
-rw-rw-r-- 1 sin   forbrukw 679616 Dec 2 2002 bered_typ04
-rw-rw-r-- 1 sin   forbrukw 2503050 Dec 3 2002 bered_typ05
-rw-rw-r-- 1 sin   forbrukw 2503050 Dec 3 2002 bered_typ06
-rw-rw-r-- 1 sin   forbrukw 2503050 Dec 3 2002 bered_typ07
-rw-rw-r-- 1 sin   forbrukw 2892919 Jan 28 2003 bered_typ08
-rw-rw-r-- 1 sin   forbrukw 2503050 Jan 14 2003 bered_typ09
-rw-rw-r-- 1 sin   forbrukw 687201 Jan 14 2003 bered_typ10
```

./g1985:

```
total 22704
drwxrwsr-x 2 sin   forbrukw 8192 Apr 5 2003 ./
drwxrwsr-x 51 pol  forbrukw 8192 Feb 5 08:27 ../
-rw-rw-r-- 1 sin   forbrukw 2742281 Sep 16 2002 bered_typ01.knr
-rw-rw-r-- 1 sin   forbrukw 2870119 Nov 28 2002 bered_typ02
-rw-rw-r-- 1 sin   forbrukw 2899740 Nov 29 2002 bered_typ03
-rw-rw-r-- 1 sin   forbrukw 698432 Dec 2 2002 bered_typ04
-rw-rw-r-- 1 sin   forbrukw 2572350 Dec 3 2002 bered_typ05
-rw-rw-r-- 1 sin   forbrukw 2572350 Dec 3 2002 bered_typ06
```

-rw-rw-r-- 1 sin forbrukw 2572350 Dec 3 2002 bered\_typ07  
-rw-rw-r-- 1 sin forbrukw 2973013 Jan 28 2003 bered\_typ08  
-rw-rw-r-- 1 sin forbrukw 2572350 Jan 14 2003 bered\_typ09  
-rw-rw-r-- 1 sin forbrukw 706227 Jan 14 2003 bered\_typ10

./g1986:

total 83152

drwxrwsr-x 2 pol forbrukw 8192 Jul 7 2005 ./  
drwxrwsr-x 51 pol forbrukw 8192 Feb 5 08:27 ../  
-rw-r--r-- 1 ola forbrukw 80738748 Mar 8 2001 aggregert\_vare  
-rw-rw-r-- 1 sin forbrukw 2815855 Dec 4 2001 avslutning  
-rw-rw-r-- 1 sin forbrukw 1240298 Nov 21 2001 innledning.knr  
-rw-r--r-- 1 pol forbrukw 325474 Mar 8 2001 kriterie

./g1987:

total 88240

drwxrwsr-x 2 pol forbrukw 8192 Sep 30 2005 ./  
drwxrwsr-x 51 pol forbrukw 8192 Feb 5 08:27 ../  
-rw-r--r-- 1 ola forbrukw 80090244 Mar 8 2001 aggregert\_vare  
-rw-rw-r-- 1 sin forbrukw 2782177 Dec 11 2001 avslutning  
-rw-rw-r-- 1 sin forbrukw 1245325 Nov 21 2001 innledning  
-rw-r--r-- 1 pol forbrukw 323294 Mar 8 2001 kriterie  
-rw-rw-r-- 1 ola forbrukw 5879757 Sep 25 2002 varefil

./g1988:

total 80032

drwxrwsr-x 2 pol forbrukw 8192 Jul 7 2005 ./  
drwxrwsr-x 51 pol forbrukw 8192 Feb 5 08:27 ../  
-rw-r--r-- 1 ola forbrukw 76739640 Mar 8 2001 aggregert\_vare  
-rw-rw-r-- 1 sin forbrukw 2671788 Dec 11 2001 avslutning  
-rw-rw-r-- 1 sin forbrukw 1244411 Nov 21 2001 innledning  
-rw-rw-r-- 1 sin forbrukw 309124 Apr 29 2002 kriterie  
-rw-rw-r-- 1 sin forbrukw 954382 Sep 25 2002 varefil.gz

./g1989:

total 69944

drwxrwsr-x 2 pol forbrukw 8192 Jul 7 2005 ./  
drwxrwsr-x 51 pol forbrukw 8192 Feb 5 08:27 ../  
-rw-r--r-- 1 ola forbrukw 63337224 Mar 8 2001 aggregert\_vare  
-rw-rw-r-- 1 sin forbrukw 2207780 Dec 11 2001 avslutning  
-rw-rw-r-- 1 sin forbrukw 1005857 Nov 21 2001 innledning  
-rw-r--r-- 1 pol forbrukw 255496 Mar 8 2001 kriterie  
-rw-rw-r-- 1 sin forbrukw 4779099 Nov 19 2001 varefil

./g1990:

total 9208

drwxrwsr-x 2 pol forbrukw 8192 Nov 20 2004 ./  
drwxrwsr-x 51 pol forbrukw 8192 Feb 5 08:27 ../  
-rw-r--r-- 1 sin forbrukw 1122032 Mar 8 2001 aggregert\_vare.gz  
-rw-rw-r-- 1 sin forbrukw 2267652 Dec 11 2001 avslutning  
-rw-rw-r-- 1 sin forbrukw 1007685 Nov 21 2001 innledning  
-rw-r--r-- 1 pol forbrukw 261818 Mar 8 2001 kriterie  
-rw-rw-r-- 1 sin forbrukw 4738344 Nov 19 2001 varefil

./g1991:  
total 5680  
drwxrwsr-x 2 pol forbrukw 8192 Nov 20 2004 ./  
drwxrwsr-x 51 pol forbrukw 8192 Feb 5 08:27 ../  
-rw-r--r-- 1 sin forbrukw 1215527 Mar 8 2001 aggregert\_vare.gz  
-rw-rw-r-- 1 sin forbrukw 2426687 Dec 11 2001 avslutning  
-rw-rw-r-- 1 sin forbrukw 1004486 Nov 21 2001 innledning  
-rw-r--r-- 1 pol forbrukw 279912 Mar 8 2001 kriterie  
-rw-rw-r-- 1 sin forbrukw 851235 Nov 19 2001 varefil.gz

./g1992:  
total 6416  
drwxrwsr-x 2 pol forbrukw 8192 Nov 20 2004 ./  
drwxrwsr-x 51 pol forbrukw 8192 Feb 5 08:27 ../  
-rw-r--r-- 1 sin forbrukw 1426825 Mar 8 2001 aggregert\_vare.gz  
-rw-rw-r-- 1 sin forbrukw 2750990 Dec 11 2001 avslutning  
-rw-rw-r-- 1 sin forbrukw 1005857 Nov 21 2001 innledning  
-rw-r--r-- 1 pol forbrukw 302584 Mar 8 2001 kriterie  
-rw-rw-r-- 1 sin forbrukw 1055147 Nov 19 2001 varefil.gz

./g1993:  
total 73816  
drwxrwsr-x 2 pol forbrukw 8192 Nov 20 2004 ./  
drwxrwsr-x 51 pol forbrukw 8192 Feb 5 08:27 ../  
-rw-r--r-- 1 ola forbrukw 70686936 Mar 8 2001 aggregert\_vare  
-rw-rw-r-- 1 sin forbrukw 2584560 Dec 11 2001 avslutning  
-rw-rw-r-- 1 sin forbrukw 1004943 Nov 21 2001 innledning  
-rw-r--r-- 1 pol forbrukw 285144 Mar 8 2001 kriterie  
-rw-rw-r-- 1 sin forbrukw 996287 Sep 25 2002 varefil.gz

./g1994:  
total 75464  
drwxrwsr-x 2 pol forbrukw 8192 Nov 20 2004 ./  
drwxrwsr-x 51 pol forbrukw 8192 Feb 5 08:27 ../  
-rw-r--r-- 1 ola forbrukw 72254154 Mar 8 2001 aggregert\_vare  
-rw-rw-r-- 1 sin forbrukw 2647216 Dec 11 2001 avslutning  
-rw-rw-r-- 1 sin forbrukw 1004943 Nov 21 2001 innledning  
-rw-r--r-- 1 pol forbrukw 291466 Mar 8 2001 kriterie  
-rw-rw-r-- 1 sin forbrukw 1040141 Nov 19 2001 varefil.gz

./g1995:  
total 80584  
drwxrwsr-x 2 pol forbrukw 8192 Apr 15 2004 ./  
drwxrwsr-x 51 pol forbrukw 8192 Feb 5 08:27 ../  
-rw-r--r-- 1 ola forbrukw 70903104 Mar 8 2001 aggregert\_vare  
-rw-rw-r-- 1 sin forbrukw 2590434 Dec 4 2001 avslutning  
-rw-rw-r-- 1 sin forbrukw 1004943 Nov 21 2001 innledning  
-rw-r--r-- 1 pol forbrukw 286016 Mar 8 2001 kriterie  
-rw-r--r-- 1 pol forbrukw 1404464 Mar 8 2001 utvalg  
-rw-rw-r-- 1 ola forbrukw 6285162 Nov 19 2001 varefil

./g1996:  
total 98010  
drwxrwsr-x 2 pol forbrukw 8192 Nov 25 2005 ./

drwxrwsr-x 51 pol forbrukw 8192 Feb 5 08:27 ../  
-rw-r--r-- 1 sin forbrukw 23616 Aug 8 2001 barnepass  
-rw-r--r-- 1 sin forbrukw 582152 Jul 26 2001 bolig  
-rw-r--r-- 1 sin forbrukw 74610 Jul 26 2001 brensel\_lys  
-rw-rw-r-- 1 ola forbrukw 2732301 Oct 24 2002 cvarefil  
-rw-r--r-- 1 sin forbrukw 744120 Jul 26 2001 e\_gjenstand  
-rw-r--r-- 1 sin forbrukw 107535 Aug 8 2001 eier\_bil  
-rw-r--r-- 1 sin forbrukw 371969 Jul 26 2001 fritidshus  
-rw-rw-r-- 1 sin forbrukw 774752 Oct 2 2001 husholdning  
-rw-r--r-- 1 sin forbrukw 72080 Jul 26 2001 k\_gjenstand  
-rw-r--r-- 1 sin forbrukw 118932 Aug 8 2001 k\_klaer  
-rw-r--r-- 1 sin forbrukw 37312 Aug 8 2001 k\_mobler  
-rw-rw-r-- 1 ola forbrukw 193824 Feb 10 2003 kriterie  
-rw-r--r-- 1 alh forbrukw 1328601 Jul 26 2001 linihef.gz  
-rw-rw-r-- 1 sin forbrukw 1396290 Oct 4 2001 pers\_i\_hush.knr  
-rw-r--r-- 1 sin forbrukw 1144 Aug 8 2001 s\_gjenstander  
-rw-rw-r-- 1 sin forbrukw 548049 Oct 4 2001 utvalg.knr  
-rw-rw-r-- 1 sin forbrukw 392340 Oct 4 2001 utvpers.knr  
-rw-rw-r-- 1 ola forbrukw 10031245 Oct 23 2002 varefill  
-rw-rw-r-- 1 ola forbrukw 80760000 Oct 29 2002 varefil2

./g1996pj1997:

total 2688

drwxrwsr-x 2 ola forbrukw 8192 Dec 9 2005 ./  
drwxrwsr-x 51 pol forbrukw 8192 Feb 5 08:27 ../  
-rw-rw-r-- 1 ola forbrukw 2732301 Dec 9 2005 cvarefil

./g1997:

total 11839

drwxrwsr-x 2 pol forbrukw 8192 Nov 20 2004 ./  
drwxrwsr-x 51 pol forbrukw 8192 Feb 5 08:27 ../  
-rw-r--r-- 1 sin forbrukw 22181 Aug 8 2001 barnepass  
-rw-r--r-- 1 sin forbrukw 548763 Jul 30 2001 bolig  
-rw-r--r-- 1 sin forbrukw 71640 Jul 30 2001 brensel\_lys  
-rw-rw-r-- 1 ola forbrukw 2550933 Oct 24 2002 cvarefil  
-rw-r--r-- 1 sin forbrukw 722443 Jul 30 2001 e\_gjenstand  
-rw-r--r-- 1 sin forbrukw 102510 Aug 8 2001 eier\_bil  
-rw-r--r-- 1 sin forbrukw 371462 Jul 30 2001 fritidshus  
-rw-rw-r-- 1 sin forbrukw 774400 Mar 19 2002 husholdning  
-rw-r--r-- 1 sin forbrukw 76161 Jul 30 2001 k\_gjenstand  
-rw-r--r-- 1 sin forbrukw 104775 Aug 8 2001 k\_klaer  
-rw-r--r-- 1 sin forbrukw 36432 Aug 8 2001 k\_mobler  
-rw-rw-r-- 1 ola forbrukw 181872 Feb 10 2003 kriterie  
-rw-rw-r-- 1 alh forbrukw 1224872 Jun 24 2003 linihef.gz  
-rw-rw-r-- 1 sin forbrukw 1333155 Oct 4 2001 pers\_i\_hush.knr  
-rw-r--r-- 1 sin forbrukw 1034 Aug 8 2001 s\_gjenstander  
-rw-rw-r-- 1 sin forbrukw 547800 Oct 4 2001 utvalg.knr  
-rw-rw-r-- 1 sin forbrukw 389100 Oct 4 2001 utvpers.knr  
-rw-rw-r-- 1 alh forbrukw 1634456 Oct 23 2002 varefill.gz  
-rw-rw-r-- 1 ola forbrukw 1357034 Oct 28 2002 varefil2.gz

./g1998:

total 14945

drwxrwsr-x 2 pol forbrukw 8192 Nov 20 2004 ./

```

drwxrwsr-x 51 pol   forbrukw  8192 Feb  5 08:27 ../
-rw-r--r--  1 sin   forbrukw  20336 Aug  9 2001 barnepass
-rw-r--r--  1 sin   forbrukw  513157 Jul 31 2001 bolig
-rw-r--r--  1 sin   forbrukw   62910 Jul 31 2001 brensel_lys
-rw-rw-r--  1 ola   forbrukw 2374317 Oct 24 2002 cvarefil
-rw-r--r--  1 sin   forbrukw  687993 Jul 31 2001 e_gjenstand
-rw-r--r--  1 sin   forbrukw   97284 Aug  9 2001 eier_bil
-rw-r--r--  1 sin   forbrukw  371800 Jul 31 2001 fritidshus
-rw-rw-r--  1 sin   forbrukw  774400 Mar 19 2002 husholdning
-rw-r--r--  1 sin   forbrukw   73511 Jul 31 2001 k_gjenstand
-rw-r--r--  1 sin   forbrukw   99099 Aug  9 2001 k_klaer
-rw-r--r--  1 sin   forbrukw   35574 Aug  9 2001 k_mobler
-rw-rw-r--  1 ola   forbrukw  170352 Feb 10 2003 kriterie
-rw-rw-r--  1 alh   forbrukw 5028328 Jun 20 2003 linihef
-rw-rw-r--  1 sin   forbrukw 1244095 Oct  4 2001 pers_i_hush.knr
-rw-r--r--  1 sin   forbrukw    836 Aug  9 2001 s_gjenstander
-rw-rw-r--  1 sin   forbrukw  547800 Oct  4 2001 utvalg.knr
-rw-rw-r--  1 sin   forbrukw  378660 Oct  4 2001 utvpers.knr
-rw-rw-r--  1 ola   forbrukw 1515039 Oct 23 2002 varefil1.gz
-rw-rw-r--  1 ola   forbrukw 1260899 Oct 29 2002 varefil2.gz

```

./g1999:

total 18552

```

drwxrwsr-x 2 pol   forbrukw  8192 Nov 20 2004 ./
drwxrwsr-x 51 pol   forbrukw  8192 Feb  5 08:27 ../
-rw-r--r--  1 sin   forbrukw  18532 Aug  9 2001 barnepass
-rw-r--r--  1 sin   forbrukw  521423 Jul 31 2001 bolig
-rw-r--r--  1 sin   forbrukw   63930 Jul 31 2001 brensel_lys
-rw-rw-r--  1 ola   forbrukw 2403126 Oct 24 2002 cvarefil
-rw-r--r--  1 sin   forbrukw  703151 Jul 31 2001 e_gjenstand
-rw-r--r--  1 sin   forbrukw   98021 Aug  9 2001 eier_bil
-rw-r--r--  1 sin   forbrukw  371631 Jul 31 2001 fritidshus
-rw-rw-r--  1 sin   forbrukw  774400 Mar 19 2002 husholdning
-rw-r--r--  1 sin   forbrukw   68052 Jul 31 2001 k_gjenstand
-rw-r--r--  1 sin   forbrukw  102597 Aug  9 2001 k_klaer
-rw-r--r--  1 sin   forbrukw   32186 Aug  9 2001 k_mobler
-rw-rw-r--  1 ola   forbrukw  172985 Jun  7 2005 kriterie
-rw-rw-r--  1 alh   forbrukw 1213127 Mar 23 2002 linihef.gz
-rw-rw-r--  1 sin   forbrukw 1261175 Oct  4 2001 pers_i_hush.knr
-rw-r--r--  1 sin   forbrukw    924 Aug  9 2001 s_gjenstander
-rw-rw-r--  1 sin   forbrukw  547800 Oct  4 2001 utvalg.knr
-rw-rw-r--  1 sin   forbrukw   375120 Oct  4 2001 utvpers.knr
-rw-rw-r--  1 ola   forbrukw  8911280 Oct 23 2002 varefil1
-rw-rw-r--  1 pol   forbrukw    15 Nov  3 2003 varefil1.p2001
-rw-rw-r--  1 ola   forbrukw 1286324 Oct 29 2002 varefil2.gz

```

./g2000:

total 9956

```

drwxrwsr-x 2 8510 forbrukw  8192 Nov 20 2004 ./
drwxrwsr-x 51 pol   forbrukw  8192 Feb  5 08:27 ../
-rw-r--r--  1 sin   forbrukw   8197 Aug  9 2001 barnepass
-rw-r--r--  1 sin   forbrukw  463383 Jul 24 2001 bolig
-rw-r--r--  1 sin   forbrukw 118554 Jul 24 2001 brensel_lys
-rw-rw-r--  1 ola   forbrukw 2306073 Oct 24 2002 cvarefil

```



```

-rw-rw-r-- 1 ola   forbrukw   8 Sep 21 2004 cvarefil.p2001
-rw-r--r-- 1 sin   forbrukw 308048 Jul 24 2001 e_gjenstand
-rw-r--r-- 1 sin   forbrukw 81144 Aug 9 2001 eier_bil
-rw-r--r-- 1 sin   forbrukw 227135 Jul 24 2001 fritidshus
-rw-r--r-- 1 sin   forbrukw 728200 Jul 24 2001 husholdning
-rw-r--r-- 1 sin   forbrukw 31621 Jul 24 2001 k_gjenstand
-rw-r--r-- 1 sin   forbrukw 252705 Aug 9 2001 k_klaer
-rw-r--r-- 1 sin   forbrukw 24581 Aug 9 2001 k_mobler
-rw-rw-r-- 1 ola   forbrukw 165228 Jun 14 2005 kriterie
-rw-r--r-- 1 sin   forbrukw 1133134 Jul 24 2001 linihef.gz
-rw-r--r-- 1 pol   forbrukw 789688 Apr 12 2002 pers_i_hush.dat
-rw-r--r-- 1 sin   forbrukw 773 Aug 9 2001 s_gjenstander
-rw-rw-r-- 1 sin   forbrukw 228800 Oct 17 2002 utvalg.knr
-rw-rw-r-- 1 sin   forbrukw 447726 Oct 17 2002 utvpers.knr
-rw-rw-r-- 1 ola   forbrukw 1522376 Oct 23 2002 varefil1.gz
-rw-rw-r-- 1 ola   forbrukw 1286324 Oct 29 2002 varefil2.gz

```

./g2001:

total 15315

```

drwxrwsr-x 2 pol   forbrukw 8192 Apr 4 2006 ./
drwxrwsr-x 51 pol  forbrukw 8192 Feb 5 08:27 ../
-rw-rw-r-- 1 sin   forbrukw 8107 Jan 11 2005 barnepass
-rw-rw-r-- 1 sin   forbrukw 434694 Jan 11 2005 bolig
-rw-rw-r-- 1 sin   forbrukw 111940 Jan 11 2005 brensel_lys
-rw-rw-r-- 1 ola   forbrukw 2118501 Nov 30 2005 cvarefil
-rw-rw-r-- 1 sin   forbrukw 295616 Jan 11 2005 e_gjenstand
-rw-rw-r-- 1 sin   forbrukw 76738 Jan 11 2005 eier_bil
-rw-rw-r-- 1 sin   forbrukw 213495 Jan 11 2005 fritidshus
-rw-rw-r-- 1 sin   forbrukw 745800 Mar 8 2005 husholdning
-rw-r--r-- 1 pol   forbrukw 739200 Jun 14 2002 husholdning.asg
-rw-rw-r-- 1 sin   forbrukw 32585 Jan 11 2005 k_gjenstand
-rw-rw-r-- 1 sin   forbrukw 234915 Jan 11 2005 k_klaer
-rw-rw-r-- 1 sin   forbrukw 22909 Jan 11 2005 k_mobler
-rw-rw-r-- 1 ola   forbrukw 154497 Jun 15 2005 kriterie
-rw-rw-r-- 1 sin   forbrukw 6617788 Jan 11 2005 linihef
-rw-r--r-- 1 pol   forbrukw 931583 Jun 14 2002 pers_i_hush.asg
-rw-rw-r-- 1 sin   forbrukw 1513824 Mar 15 2005 pers_i_hush.knr
-rw-rw-r-- 1 sin   forbrukw 726 Jan 11 2005 s_gjenstander
-rw-r--r-- 1 pol   forbrukw 228395 Jun 14 2002 utvalg.asg
-rw-rw-r-- 1 sin   forbrukw 228800 Mar 15 2005 utvalg.knr
-rw-r--r-- 1 pol   forbrukw 444699 Jun 14 2002 utvpers.asg
-rw-rw-r-- 1 sin   forbrukw 448507 Mar 15 2005 utvpers.knr

```

./g2002:

total 13372

```

drwxrwsr-x 2 ola   forbrukw 8192 Nov 30 2005 ./
drwxrwsr-x 51 pol  forbrukw 8192 Feb 5 08:27 ../
-rw-rw-r-- 1 sin   forbrukw 8803 Jan 11 2005 barnepass
-rw-rw-r-- 1 sin   forbrukw 452767 Jan 11 2005 bolig
-rw-rw-r-- 1 sin   forbrukw 116538 Jan 11 2005 brensel_lys
-rw-rw-r-- 1 ola   forbrukw 2202684 Nov 30 2005 cvarefil
-rw-rw-r-- 1 sin   forbrukw 307707 Jan 11 2005 e_gjenstand
-rw-rw-r-- 1 sin   forbrukw 81577 Jan 11 2005 eier_bil
-rw-rw-r-- 1 sin   forbrukw 221997 Jan 11 2005 fritidshus

```

-rw-rw-r-- 1 sin forbrukw 745800 Mar 8 2005 husholdning  
 -rw-rw-r-- 1 sin forbrukw 32765 Jan 11 2005 k\_gjenstand  
 -rw-rw-r-- 1 sin forbrukw 247410 Jan 11 2005 k\_klaer  
 -rw-rw-r-- 1 sin forbrukw 23744 Jan 11 2005 k\_mobler  
 -rw-rw-r-- 1 sin forbrukw 6937221 Jan 11 2005 linihef  
 -rw-rw-r-- 1 sin forbrukw 1575392 Mar 15 2005 pers\_i\_hush.knr  
 -rw-rw-r-- 1 sin forbrukw 877 Jan 11 2005 s\_gjenstander  
 -rw-rw-r-- 1 sin forbrukw 228800 Mar 15 2005 utvalg.knr  
 -rw-rw-r-- 1 sin forbrukw 445880 Mar 15 2005 utvpers.knr

./g2003:

total 14216

drwxrwsr-x 2 ola forbrukw 8192 Nov 30 2005 ./  
 drwxrwsr-x 51 pol forbrukw 8192 Feb 5 08:27 ../  
 -rw-rw-r-- 1 sin forbrukw 8550 May 23 2005 barnepass  
 -rw-rw-r-- 1 sin forbrukw 463236 May 23 2005 bolig  
 -rw-rw-r-- 1 sin forbrukw 121796 May 23 2005 brensel\_lys  
 -rw-rw-r-- 1 ola forbrukw 2331648 Nov 30 2005 cvarefil  
 -rw-rw-r-- 1 sin forbrukw 328862 May 23 2005 e\_gjenstand  
 -rw-rw-r-- 1 sin forbrukw 85881 May 23 2005 eier\_bil  
 -rw-rw-r-- 1 sin forbrukw 227522 May 23 2005 fritidshus  
 -rw-rw-r-- 1 sin forbrukw 745800 May 25 2005 husholdning  
 -rw-rw-r-- 1 sin forbrukw 37580 May 23 2005 k\_gjenstand  
 -rw-rw-r-- 1 sin forbrukw 258554 May 23 2005 k\_klaer  
 -rw-rw-r-- 1 sin forbrukw 25275 May 23 2005 k\_mobler  
 -rw-rw-r-- 1 sin forbrukw 7555405 May 23 2005 linihef  
 -rw-rw-r-- 1 sin forbrukw 1617824 Jun 17 2005 pers\_i\_hush.knr  
 -rw-rw-r-- 1 sin forbrukw 763 May 23 2005 s\_gjenstander  
 -rw-rw-r-- 1 sin forbrukw 228800 Jun 17 2005 utvalg.knr  
 -rw-rw-r-- 1 sin forbrukw 455110 Jun 17 2005 utvpers.knr

./g2004:

total 11895

drwxrwsr-x 2 sin forbrukw 8192 Jan 5 08:18 ./  
 drwxrwsr-x 51 pol forbrukw 8192 Feb 5 08:27 ../  
 -rw-rw-r-- 1 sin forbrukw 11568 Jan 19 2006 barnepass  
 -rw-rw-r-- 1 sin forbrukw 472110 Jan 19 2006 bolig  
 -rw-rw-r-- 1 sin forbrukw 123007 Jan 19 2006 brensel\_lys  
 -rw-rw-r-- 1 sin forbrukw 437471 Jan 19 2006 e\_gjenstand  
 -rw-rw-r-- 1 sin forbrukw 84282 Jan 19 2006 eier\_bil  
 -rw-rw-r-- 1 sin forbrukw 231600 Jan 19 2006 fritidshus  
 -rw-rw-r-- 1 sin forbrukw 745800 Jan 19 2006 husholdning  
 -rw-rw-r-- 1 sin forbrukw 37347 Jan 19 2006 k\_gjenstand  
 -rw-rw-r-- 1 sin forbrukw 258430 Jan 19 2006 k\_klaer  
 -rw-rw-r-- 1 sin forbrukw 24818 Jan 19 2006 k\_mobler  
 -rw-rw-r-- 1 sin forbrukw 7391508 Jan 19 2006 linihef  
 -rw-rw-r-- 1 sin forbrukw 1627392 Jan 25 2006 pers\_i\_hush.knr  
 -rw-rw-r-- 1 sin forbrukw 993 Jan 19 2006 s\_gjenstander  
 -rw-rw-r-- 1 sin forbrukw 228800 Jan 25 2006 utvalg.knr  
 -rw-rw-r-- 1 sin forbrukw 448791 Jan 25 2006 utvpers.knr

./g2005:

total 11597

drwxrwsr-x 2 sin forbrukw 8192 Jan 24 10:55 ./

drwxrwsr-x 51 pol forbrukw 8192 Feb 5 08:27 ../  
-rw-rw-r-- 1 sin forbrukw 10800 Jan 3 07:29 barnepass  
-rw-rw-r-- 1 sin forbrukw 457246 Jan 2 13:53 bolig  
-rw-rw-r-- 1 sin forbrukw 136286 Jan 8 07:45 brensel\_lys  
-rw-rw-r-- 1 sin forbrukw 433486 Jan 3 11:17 e\_gjenstand  
-rw-rw-r-- 1 sin forbrukw 83489 Jan 2 13:53 eier\_bil  
-rw-rw-r-- 1 sin forbrukw 234885 Jan 2 13:53 fritidshus  
-rw-rw-r-- 1 sin forbrukw 746139 Jan 5 07:55 husholdning  
-rw-rw-r-- 1 sin forbrukw 38541 Jan 2 13:53 k\_gjenstand  
-rw-rw-r-- 1 sin forbrukw 250448 Jan 2 13:53 k\_klaer  
-rw-rw-r-- 1 sin forbrukw 24808 Jan 2 13:53 k\_mobler  
-rw-rw-r-- 1 sin forbrukw 7169877 Jan 3 11:57 linihef  
-rw-rw-r-- 1 sin forbrukw 1559168 Jan 19 09:18 pers\_i\_hush.knr  
-rw-rw-r-- 1 sin forbrukw 667 Jan 2 13:54 s\_gjenstander  
-rw-rw-r-- 1 sin forbrukw 228904 Jan 11 10:06 utvalg.knr  
-rw-rw-r-- 1 sin forbrukw 444886 Jan 11 10:08 utvpers.knr