

Innhold

Sammendrag	2
Innledning	3
Klargjøring av populasjonen	3
Program 1	3
Program 2	3
Program 3	4
Program 4	4
Utvalgstrekking	4
Program 5	4
Total populasjon og utvalg. Antall foretak, bedrifter og sysselsetting	5
Delregister	5
Program 6	5
Program 7	5
Program 8	5
Program 9	6
Hjelpeprogrammer	6
Opptellinger av skjematype, næring, arb_org etc. fra delregister	7
Preprint	8
Utsending fra delregister per 1. oktober 2006	8
Endringer 2005-2006	9
Hjelpeenheter	9
Bedrifter med hjelpenace fordelt på opprinnelig og nytt næringsområde	9
Lønnsnivå 2005 i hjelpeenheter og næringene totalt	9
Justeringer i trekkeprosent og stratumgrenser	10
Antall i populasjon og utvalg 2005 og 2006 etter næring	11
Flytdiagram	12
Referanser	14
Vedlegg 1. Stratumgrenser og trekkeprosent	15
Vedlegg 2: Diverse opptellinger populasjon og utvalg 2006	21
Septemberutvalg	21
1648 Varehandel	21
1650 Finanstjenester	23
1651 Forretningsmessig tjenesteyting	25
Oktoberutvalg	28
1644 Olje- og gassutvinning og bergverksdrift	28
1645 Industri	30
1646 Kraftforsyning	33
1647 Bygge og anleggsvirksomhet	35
1649 Samferdsel	37
1652 Undervisning	40
1653 Helse- og sosialtjenester	42
1582 Helseforetakene	44
1654 Sosiale og personlige tjenester	45
1655 Hotell og restaurantvirksomhet	48
1949 Fiskeoppdrett	50

Sammendrag

Målsettingen ved etableringen av populasjon og utvalg til lønnsstatistikken 2006 var å holde utvalget på omtrent samme nivå som i 2005. Noen enkle grep er gjort, blant annet er det tatt hensyn til hjelpeenhetskode (hjelpenace) ved trekking av utvalget. Det betyr at lønnsstatikken for inneværende år enten kan produseres basert på ordinær næringskode (nace) eller at man velger å ta hensyn til hjelpenace.

En endring av teknisk art som er gjennomført i år, har vært selve prosessen med å klargjøre og legge inn utvalgene i delregisterbasen BoF. Innlegging av foretaks- og bedriftsinformasjon i delregisteret har tidligere vært gjort ut fra den forutsetning at all tilgjengelig informasjon om enheten legges på før denne lastes inn i delregisteret. Ved opprettelsen av delregisteret pr. oktober 2006 er modulen lastet inn i delregisteret benyttet. Denne endringen innebærer at det alltid er siste oppdaterte informasjon om enheten som legges inn i delregisteret. Enheter der det har skjedd endringer mellom trekking og tidspunkt for innlegging i delregisteret havner på egen feilliste. Feillisten er deretter gjennomgått manuelt, og sletting er valgt i de tilfeller der enheten er inaktiv grunnet forhold som fusjon, opphør etc. Utfordringen med hensyn til sletting er at foretak kan bli liggende i delregisteret uten bedriftsenhet(er) eller at bedrift(er) mangler foretaksenhet. Løsningen har vært å gjennomføre kontroller av delregisteret slik at mangelfulle enheter enten oppdateres med korrekt informasjon eller slettes.

Fremtidige utfordringer i lønnsstatistikken omfatter blant annet det stadig økende kravet til aktualitet. Tidsbruken mellom innsamling og frigiving er i betydelig grad avhengig av utvalgsstørrelsen. Med tanke på neste års utvalg bør dette notatet benyttes aktivt slik at eventuelle utvalgsendringer blir dokumentert. Dessuten er det viktig å gjennomgå de ulike næringsområdene for å vurdere om deknningen er mer omfattende enn nødvendig.

En annen utfordring er å gjøre mer aktiv bruk av kontrollistene på store foretak innen hvert næringsområde. Det er også viktig at listene med de største tilgangene og avgangene kontrolleres. Videre er det behov for å gjennomgå sektorkodene som ligger i Bedrifts og Foretaksregisteret (BoF). Dette for at avgrensingen mot statlige og kommunale foretak, som fjernes fra populasjonsfilen, blir kvalitetssikret. Problemet er særlig relevant i de tilfeller der kommunene har valgt å skille ut tjenesteproduksjon i egne foretak som konkurrerer fritt med de private i samme bransje.

Innledning

Dette notatet gir en oversikt over etablering av populasjon og utvalg til lønnsstatistikken 2006, og programmene som benyttes til dette. Programserien er delt i ni der de fire første programmene omhandler etablering av populasjonsfilen. I program fem gjøres selve utvalgstrekkningen, mens de fire siste programmene dreier seg om tilrettelegging, innlegging og oppdatering av delregister.

I forkant av den faktiske trekkingen ble det gjennomført et testtrekk for å få et bilde av de ulike næringene, og vurdere hvilke justeringer som var nødvendig. Justeringene er gjort i samsvar med prinsipper beskrevet i notatet *Lønnsstatistikk privat sektor 1997-2001, Dokumentasjon av utvalg og beregning av vekter*.

Programmer, dokumentasjon etc. er lagret på X:\420\LØNN\LØNN2006\Struktur\Utvalg. Her er også log- og listfiler fra SAS-kjøringene lagret.

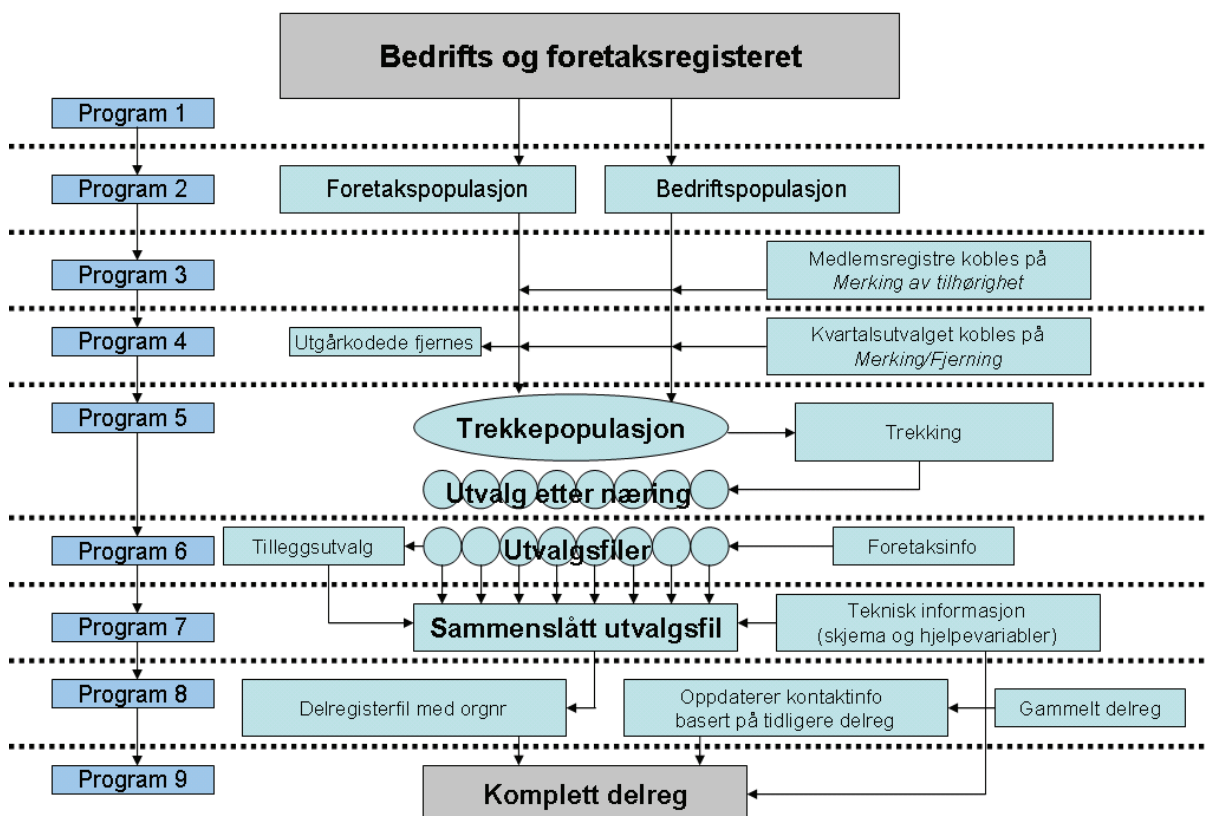

Klargjøring av populasjonen

Populasjonen hentes ut av Bedrifts- og foretaksregisterets (BoF) situasjonsfil i en serie på fire sas-programmer.

Program 1 definerer formater og libnames til de forskjellige målmappe for grunnlagsfilene.

Program 2 leser inn situasjonsfil fra BoF for juli 2006, og definerer populasjonen for lønnsstatistikken. Videre lages to sas-filer, henholdsvis en foretaksfil (perm.f_tak) og en

bedriftsfil (perm.raadata_p2). Helseforetakene skilles ut på egen populasjonsfil (perm.helseforetak_2006) grunnet fulltelling av dette næringsområdet.

Når filene lages holdes foretak utenfor dersom de oppfyller et eller flere av kriteriene nedenfor:

- Selskapet er meldt konkurs
- Selskapet er oppløst eller tvangsoppløst
- Kommuner, kommuneforetak og offentlig forvaltning
- Investeringselskap
- Næringsområdene P og Q
- Observasjoner som ikke har næringsplassering
- Foretak og bedrifter som er offentlig eid og som ikke er del av populasjonen
- Helseforetak
- Primærnæringer med unntak av fiskeoppdrett

Program 2 inneholder også en programdel der hjelpeenheter oppdateres med hjelpenace (hjelpenæringskode). Hjelpenacen skaffes til veie av seksjon for bedrifts og foretaksregister og kobles på utvalgsfilene via bedriftsnummer.

Program 3 legger på variabler for å identifisere arbeidsgiverorganisasjonene NHO, HSH og SAMFO. Dette gjøres ved å koble mot medlemsregistrene til de forskjellige organisasjonene. Observasjonene som ikke blir koblet mot et medlemsregister gis arbeidsgiverkode 0900, mens NHO, HSH og SAMFO henholdsvis får kodene 0100, 0700 og 0300.

Program 4 kobler mot delregister kvartalsstatistikk og bedriftene som er med i kvartalsutvalget merkes. Det kobles også mot delregister for siste års kvartaler og fjorårets strukturstatistikk for å ta ut foretak som har fått kvitteringsundertype:

- s1 (solgt/overdratt)
- s2 (konkurs)
- 09 (ingen ansatte)
- r5 (død innehaver)
- r1 (opphørt)
- r6 (utenlandsk adresse)
- r7 (midlertidig ute av drift)

Endelig bedriftsfil tilrettelagt for trekking lagres med navnet \$LONN/sbutvalg/wk24/g2006/utvalg/raadata_p4.

Utvalgstreking

Program 5 kjøres for hver næring som skal trekkes. Trekkeenheten som benyttes er bedrift. Det betyr at bedriftens nace (næringskode) er avgjørende for hvilket næringsområde enheten kan trekkes i. Flerbedriftsforetak kan dermed bli trukket ut til lønnsstatistikken i flere næringsområder, hvilket betyr at opptellinger av foretak på tvers av næringsområder er problematisk.

Før selve trekkingen defineres stratumgrenser og trekkesannsynligheter. Hvilken stratumplassing en bedrift får avhenger av foretakets sysselsatte innenfor det spesifikke næringsområdet. Både stratumgrenser og trekkesannsynligheter er næringsavhengige.

Program 5 inneholder også en del tabellkjøringer og opptellinger for kontroll, samt at det legges på kode for skjematype (SSB, NHO, HSH). Utfilene fra trekkingen lagres med filnavnet \$LONN/sbutvalg/wk24/g2006/utvalg/utv_&prodnr., der &prodnr. representerer de ulike næringene.

Dersom det er behov for å justere utvalgsstørrelsen, gjøres dette fortrinnsvis ved å justere stratumgrensene. Trekkeprosenten beholdes aller helst uendret, og uansett vil det være et viktig prinsipp at trekkeprosenten aldri settes lavere enn 10 prosent i noe stratum. Eksempelvis kan et utvalg reduseres ved å heve øvre stratumgrense i stratumet der trekkesannsynligheten er lavest. Justeringer og tillegg i opprinnelig utvalg gjøres også i de tilfeller der partene i næringslivet har bedt om bredere utvalgsdekning i forbindelse med forhandlingsstatistikk. Tabellen nedenfor gir en oversikt over populasjon og utvalg i lønnsstatistikken 2005/2006. Populasjon og utvalg fordelt etter næring er presentert i vedlegg.

Total populasjon og utvalg. Antall foretak, bedrifter og sysselsetting

Totalt	Populasjon			Totalt utvalg (ordinært+supplert)			Utvalgsprosent	
	2005	2006	% endring	2005	2006	% endring	2005	2006
Foretak	50 431	49 941	-1,0	15 378	15 352	-0,2	30	31
Bedrift	71 716	72 919	1,7	33 779	35 010	3,6	47	48
Sysselsetting	1 326 214	1 366 203	3,0	920 337	949 526	3,2	69	70

Delregister

De ferdige utvalgsfilene innenfor næringene tilrettelegges for delregister-BoF med endring av variabelnavn for spesialkjennemerker som arbeidsgiverorganisasjon, skjemanavn etc. Delregisteret benytter et sett variabelnavn som må benyttes for at en verdi skal kunne leses inn i delregisteret.

September-utvalget 2006 ble kjørt etter ”gammel” rutine. Fra og med oktober 2006 er det laget nye programmer for lasting og oppdatering av delregister. Det er disse nye programmene som beskrives her.

Program 6 kjøres for hver enkelt næring (produktnummeret skiftes ut), og kobler på navn- og adresseinformasjon for foretak/bedrift. Utfilene inneholder all nødvendig informasjon om utvalg i hver næring, og lagres på \$LONN/sbutvalg/wk24/g2006/utvalg/nyd&prodnr

Program 7 Utvalgsfiler for de ulike næringene slås sammen til én fil, også suppleringsutvalget legges til her. Hjelpefeller til delregisteret blir dannet og klargjort. Det legges på merke for innenriks sjøfart, arbeidsgiverorganisasjoner og skjemanavn (RA-nr). Klargjort fil med hjelpefeller lagres på \$LONN/sbutvalg/wk24/g2006/utvalg/last_alle_okt (eventuelt last_alle_sept).

Program 8 laster utvalgene inn i BoF-delregister. Før dette programmet kjøres må nytt delregister registreres i BoF. Det gjøres i BoF-applikasjonen, modul ”Delregister”, skjermbildet ”Registrering av nytt delregister/Metadata om undersøkelser”. I del 1 av programmet lages det en orgnr-fil som kun inneholder foretaks- og bedriftsnummer. Denne fila overføres fra Unix til PC. Selve lastingen til delregisteret gjøres i BoF-applikasjonen, modul ”Delregister”, skjermbildet ”Last enheter inn i delregister (uten skjemadel)” og arkvalget ”Last data fra orgnr-fil”.

Ved lastning til delregister vil det komme ut ei liste med feil-enheter. Dette er orgnr som av ulike grunner har endret status fra trekketidspunktet fram til lastning. Det bør ikke være urimelig mange på denne lista, og det vil være en vurderingssak om vi overser endringene og sender ut til alle enhetene som var registrert i drift på trekketidspunktet.

I del 2 av program 8 blir årets delregister tilført opplysninger om kontaktperson, telefon, e-post og kommentarer fra fjorårets register. Denne programdelen tar det lang tid å kjøre, og delregisterene må ikke være i bruk mens oppdatering pågår. For å bøte på dette problemet er programmet tilrettelagt slik at oppdatering kan skje i sekvenser.

Program 9 oppdaterer hjelpefeltene i delregisteret, dvs. rapporteringsform, skjemanavn og arbeidsgiverorganisasjoner etc.

Hjelpeprogrammer

I tillegg til de ni standardprogrammene for populasjon, utvalg og delregister, har vi også hjelpeprogrammer for opptelling og kontroll:

20 største foretak m navn.sas

Lister de største foretakene i hver næring

lesinn_hsh_medlreg.sas og lesinn_nho_medlreg.sas

Lager sasfil av HSH og NHO medlemsregister

slå sammen filer.sas

Slår sammen alle utvalgsfilene

slette_delregister.sas

Sletter enheter fra delregister. Dette programmet må brukes forsiktig ettersom det kan skape problemer dersom foretaksenhet slettes eller bedrift slettes fra et enbedriftsforetak.

oppdater delreg sek.sas

Kontroll av delregister for å sjekke om det ikke finnes foretak uten bedrifter eller bedrifter uten foretak

tellopp_fra delregisteret_oktober.sas og tellopp_fra delregisteret_september.sas

Gjør opptelling på delregister. Brukes bl.a. ved utsending for å sjekke antall ulike sendinger (skjemanavn, rapporteringsform, målform etc.)

backup_delregister_2006.sas

Tar backup av delregister før endringer/slettinger/oppdateringer.

Opptellinger av skjematype, næring, arb_org etc. fra delregister

	Oktober			September			SUM	
	Antall bedrifter	Antall foretak	bedrifter per foretak	Antall bedrifter	Antall foretak	bedrifter per foretak	Antall bedrifter	Antall foretak
TOTALT	17 693	8 935	2	17 200	6 665	3	34 893	15 600
Delregister								
93062/93061 Struktur	11 881	7 573	2	10954	6295	2	22 835	13 868
1113061/111306 Kvartal	5 812	1 362	4	6246	370	17	12 058	1 732
Skjematype								
RA_0271	3 365	2 272	1				3 365	2 272
RA_0384_GK				8587	5153	2	8 587	5 153
RA_0384_J				623	351	2	623	351
RA_0385	5 430	4 473	1				5 430	4 473
RA_0408	759	372	2				759	372
RA_0500	8 139	1 818	4	7990	1161	7	16 129	2 979
Næring (nace1)								
B Fiskeoppdrett	218	91	2		1		218	92
C Olje-/gassutv. og bergverksdr.	266	140	2		2		266	142
D Industri	2 832	1 756	2		19		2 832	1 775
E Kraftforsyning	240	59	4				240	59
F Bygge- og anleggsvirksomhet	1 774	1 233	1		6		1 774	1 239
G Varehandel	1 173	426	3	11822	4307	3	12 995	4 733
H Hotell- og restaurantvirks.	2 013	974	2		7		2 013	981
I Samferdsel	2 403	971	2		6		2 403	977
J Finanstjenester	3	3	1	2206	508	4	2 209	511
K Forretningsm. tjenesteyting	864	212	4	3172	1792	2	4 036	2 004
L Staten	6	5	1				6	5
M Undervisning	431	283	2		2		431	285
N Helse- og sosialtjenester	2 818	1 277	2				2 818	1 277
O Sosiale og personlige tj.	2 594	1 461	2		15		2 594	1 476
Primærnæringer NHO tillegg	58	44	1				58	44
Arbeidsgiverorg. (H_VAR1_A)								
0100	8 238	3 407	2				8 238	3 407
0300	42	13	3	1123	126	9	1 165	139
0700	651	257	3	7766	3083	3	8 417	3 340
0705				510	85	6	510	85
0720	497	104	5				497	104
0725	33	20	2				33	20
0727	102	74	1				102	74
0728	81	72	1				81	72
0729	88	66	1				88	66
0730	152	90	2				152	90
0731	73	54	1				73	54
0732	13	8	2				13	8
0733	5	5	1				5	5
0734	6	6	1				6	6
0900	6 979	4 722	1	7801	3371	2	14 780	8 093
1100	733	37	20				733	37
Rapporteringsform (H_VAR2_A)								
I Altinn	190	161	1	256	186	1	446	347
K Kravspes.-filer	8 139	1 818	4	7645	1144	7	15 784	2 962
M Manuelt registrert	5 627	4 771	1	4858	3149	2	10 485	7 920
O Optisk lest	2 629	1 913	1	3402	2048	2	6 031	3 961
A Annet elektronisk (excel)	1 108	272	4	1039	138	8	2 147	410
Kvartalsmerking (H_VAR3_A)	5 812	1 362	4		370	0	5 812	1 732
Innenriks sjøfart (H_VAR1_N)	31	20	2				31	20
Tilleggsutvalg (H_VAR2_N)	755	494	2				755	494
Korreksjon sept (H_VAR3_N)	1 823	515	4				1 823	515

Preprint

Preprint av skjema gjøres av avdeling 800 (seksjon 850 og 820) med delregisteret som grunnlag. Det lages altså ikke egne preprintfiler, men opplysningene hentes fra delregister. Til kontroll ved preprint lages det en oversikt over enhetene i utvalget.

Utensing fra delregister per 1. oktober 2006

Delreg_ nr	Skjema_ type	arb_ org	rett- ledning	følgebrev	tilleggs- ark	innen- riks sjøfart	antall bedrifter		
							bokmål	nynorsk	totalt
Totalt							17175	518	17693
93062	RA-0271	0100	RA-0271	Per 1. okt	rødt		2496	121	2617
93062	RA-0500	0100	RA-0271	Per 1. okt	rødt		1290	51	1341
1113061	RA-0271	0100	RA-0271	Kvartal okt	rødt		712	28	740
1113061	RA-0500	0100	RA-0271	Kvartal okt	rødt		3483	26	3509
93062	RA-0271	0100	RA-0271	Per 1. okt	rødt/hvitt	1	5		5
93062	RA-0500	0100	RA-0271	Per 1. okt	rødt/hvitt	1	3	1	4
1113061	RA-0271	0100	RA-0271	Kvartal okt	rødt/hvitt	1	3		3
1113061	RA-0500	0100	RA-0271	Kvartal okt	rødt/hvitt	1	16	3	19
									0
93062	RA-0408	0720-0734	RA-0408	Per 1. okt	blått		720	39	759
93062	RA-0500	0720-0734	RA-0408	Per 1. okt	blått		288	3	291
93062	RA-0385	resten	RA-0385	Per 1. okt			4960	190	5150
93062	RA-0500	utenom	RA-0385	Per 1. okt			974	6	980
1113061	RA-0385	1100	RA-0385	Kvartal okt			265	15	280
1113061	RA-0500		RA-0385	Kvartal okt			1260	2	1262
93062	RA-0500	1100	egen	eget			700	33	733

Endringer 2005-2006

Hjelpeenheter

Fra og med 2006 årgangen har vi muligheten til å næringsplassere hjelpeenheter etter hjelpeenhetskode (hjelpenace). I det nåværende utvalget vil dette gjelde 717 bedrifter. Industri, varehandel og samferdsel er de næringene som mister flest bedrifter, og hovedtyngden av disse flyttes til forretningsmessig tjenesteyting. Tabellen nedenfor viser de 717 bedriftene fordelt på nace og hjelpenace.

Bedrifter med hjelpenace fordelt på opprinnelig og nytt næringsområde.

Næringsområde	Fordelt på nace (opprinnelig område)		Fordelt på hjelpenace (nytt område)	
	Antall	Prosent	Antall	Prosent
I alt	717	100	717	100
Fiskeoppdrett	6	0,84	-	-
Olje og gassutvinning	13	1,81	-	-
Industri	200	27,89	7	0,98
Kraftforsyning	12	1,67	-	-
Bygge- og anleggsvirksomhet	26	3,63	-	-
Varehandel	201	28,03	33	4,6
Hotell og restaurantvirksomhet	33	4,6	-	-
Samferdsel	112	15,62	17	2,37
Finanstjenester	6	0,84	1	0,14
Forretningsmessig tjenesteyting	92	12,83	659	91,91
Helse og sosialtjenester	6	0,84	-	-
Sosiale og personlige tjenester	10	1,39	-	-

Ved å koble enhetene med hjelpenace mot publiseringsfila fra alle ansatte 2005 ser vi at dette gjelder 4 949 personer med en gjennomsnittlig månedslønn på 36 955 kr. Tabellen nedenfor viser at månedslønna for ansatte i hjelpeenheter ligger høyere enn for næringene totalt.

Lønnsnivå 2005 i hjelpeenheter og næringene totalt

Hovednæring	Antall	Månedslønn i hjelpeenheter	Månedslønn i næring totalt
I alt	4 949	36 955	29 177
Industri	1 737	35 608	28 726
Varehandel	780	40 762	27 659
Hotell og restaurantvirksomhet	41	40 941	22 260
Samferdsel	1 854	36 455	29 162
Forretningsmessig tjenesteyting	452	34 317	33 455
Sosiale og personlige tjenester	64	39 935	30 455

Justeringer i trekkeprosent og stratumgrenser

Følgende justeringer er gjort sammenlignet med utvalgstrekking i 2005.

- 1645 - 3. stratum i næring DM har hevet cut-off fra 5 til 6
- 1647 - Nedre grense i stratum 4502 hevet fra 40 til 42
- Nedre grense i stratum 4503 hevet fra 5 til 6
- 1649 - Nedre grense i stratum 6002 hevet fra 35 til 40
- Nedre grense i stratum 6322 hevet fra 20 til 22
- 1651 - Nedre grense for stratum 7002 hevet fra 10 til 11
- Nedre grense for stratum 7442 hevet fra 11 til 12
- Nedre grense for stratum 7481 hevet fra 85 til 100
- 1653 - Nedre grense i stratum 8502 hevet fra 10 til 11
- Nedre grense i stratum 8503 hevet fra 4 til 5
- 1654 - Nedre grense for stratum 9221 senket fra 600 til 400
- Nedre grense for stratum 9222 hevet fra 75 til 80
- Nedre grense for stratum 9223 hevet fra 5 til 10
- Nedre grense for stratum 9261 hevet fra 19 til 20
- Nedre grense for stratum 9301 hevet fra 12 til 13
- 1655 - Nedre grense for stratum 5504 hevet fra 11 til 12
- Nedre grense for stratum 5506 hevet fra 2 til 3
- Nedre grense for stratum 5507 hevet fra 33 til 34
- Nedre grense for stratum 5508 hevet fra 19 til 20

Se oversikt over stratumgrenser og trekkeprosent i vedlegg.

Antall i populasjon og utvalg 2005 og 2006 etter næring

Næring	Populasjon			Totalt utvalg (ordinært+tillegg)			Utvalgsprosent	
	2005	2006	% endring	2005	2006	% endring	2005	2006
Totalt								
Foretak	50 468	49 941	-1,0	15 378	15 352	-0,2	30	31
Bedrift	72 492	72 919	1,7	33 779	35 010	3,6	47	48
Sysselsetting	1 326 214	1 366 203	3,0	920 337	949 526	3,2	69	70
Fiskeoppdrett								
Foretak	190	188	-1,1	89	81	-9,0	47	43
Bedrift	334	330	-1,2	225	221	-1,8	67	67
Sysselsetting	3 227	3 228	0,0	2 413	2 352	-2,5	75	73
Olje- og gassutvinning								
Foretak	292	319	9,2	142	142	0,0	49	45
Bedrift	428	449	4,9	267	266	-0,4	62	59
Sysselsetting	33 202	35 836	7,9	31 513	32 000	1,5	95	89
Industri								
Foretak	5 886	5 811	-1,3	1 848	1 621	-12,3	31	28
Bedrift	7 249	7 203	-0,6	2 850	2 816	-1,2	39	39
Sysselsetting	237 885	236 087	-0,8	163 726	159 276	-2,7	69	67
Kraftforsyning								
Foretak	266	263	-1,1	70	50	-28,6	26	19
Bedrift	644	641	-0,5	287	230	-19,9	45	36
Sysselsetting	13 625	13 673	0,4	8 079	6 892	-14,7	59	50
Bygge- og anleggsvirksomhet								
Foretak	5 709	5 444	-4,6	1 296	1 216	-6,2	23	22
Bedrift	6 284	6 023	-4,2	1 847	1 785	-3,4	29	30
Sysselsetting	106 184	112 096	5,6	56 455	60 337	6,9	53	54
Varehandel								
Foretak	15 028	14 912	-0,8	4 376	4 593	5,0	29	31
Bedrift	24 886	25 454	2,3	12 005	12 982	8,1	48	51
Sysselsetting	288 665	291 731	1,1	161 722	170 105	5,2	56	58
Hotell- og restaurantvirksomhet								
Foretak	4 704	4 670	-0,7	1 003	970	-3,3	21	21
Bedrift	5 555	5 829	4,9	1 708	2 013	17,9	31	35
Sysselsetting	72 056	74 979	4,1	39 205	40 980	4,5	54	55
Samferdsel								
Foretak	3 040	3 059	0,6	935	933	-0,2	31	31
Bedrift	5 188	4 584	-11,6	3 022	2 402	-20,5	58	52
Sysselsetting	124 583	126 312	1,4	102 783	103 346	0,5	83	82
Finanstjenester								
Foretak	664	678	2,1	503	513	2,0	76	76
Bedrift	2 320	2 377	2,5	2 150	2 208	2,7	93	93
Sysselsetting	41 576	42 329	1,8	40 540	41 203	1,6	98	97
Forretningsmessig tjenesteyting								
Foretak	7 367	7 483	1,6	2 028	2 099	3,5	28	28
Bedrift	9 331	9 783	4,8	3 779	4 086	8,1	40	42
Sysselsetting	169 572	186 456	10,0	111 874	123 450	10,3	66	66
Undervisning 1)								
Foretak	533	648	21,6	217	298	37,3	41	46
Bedrift	708	821	16,0	356	429	20,5	50	52
Sysselsetting	11 671	13 719	17,5	8 002	9 629	20,3	69	70
Helse- og sosialtjenester								
Foretak	3 933	3 370	-14,3	1 423	1 308	-8,1	36	39
Bedrift	4 814	4 330	-10,1	2 168	2 138	-1,4	45	49
Sysselsetting	66 904	67 915	1,5	47 799	49 208	2,9	71	72
Sosiale- og personlige tjenester								
Foretak	2 819	3 059	8,5	1 368	1 447	5,8	49	47
Bedrift	3 975	4 319	8,7	2 419	2 600	7,5	61	60
Sysselsetting	49 146	52 254	6,3	37 825	40 406	6,8	77	77
Helseforetak								
Foretak	37	37	0,0	37	37	0,0	100	100
Bedrift	776	776	0,0	776	776	0,0	100	100
Sysselsetting	107 918	109 588	1,5	107 918	109 588	1,5	100	100

1) Folkehøgskolene er ikke med i 2005

Flytdiagram

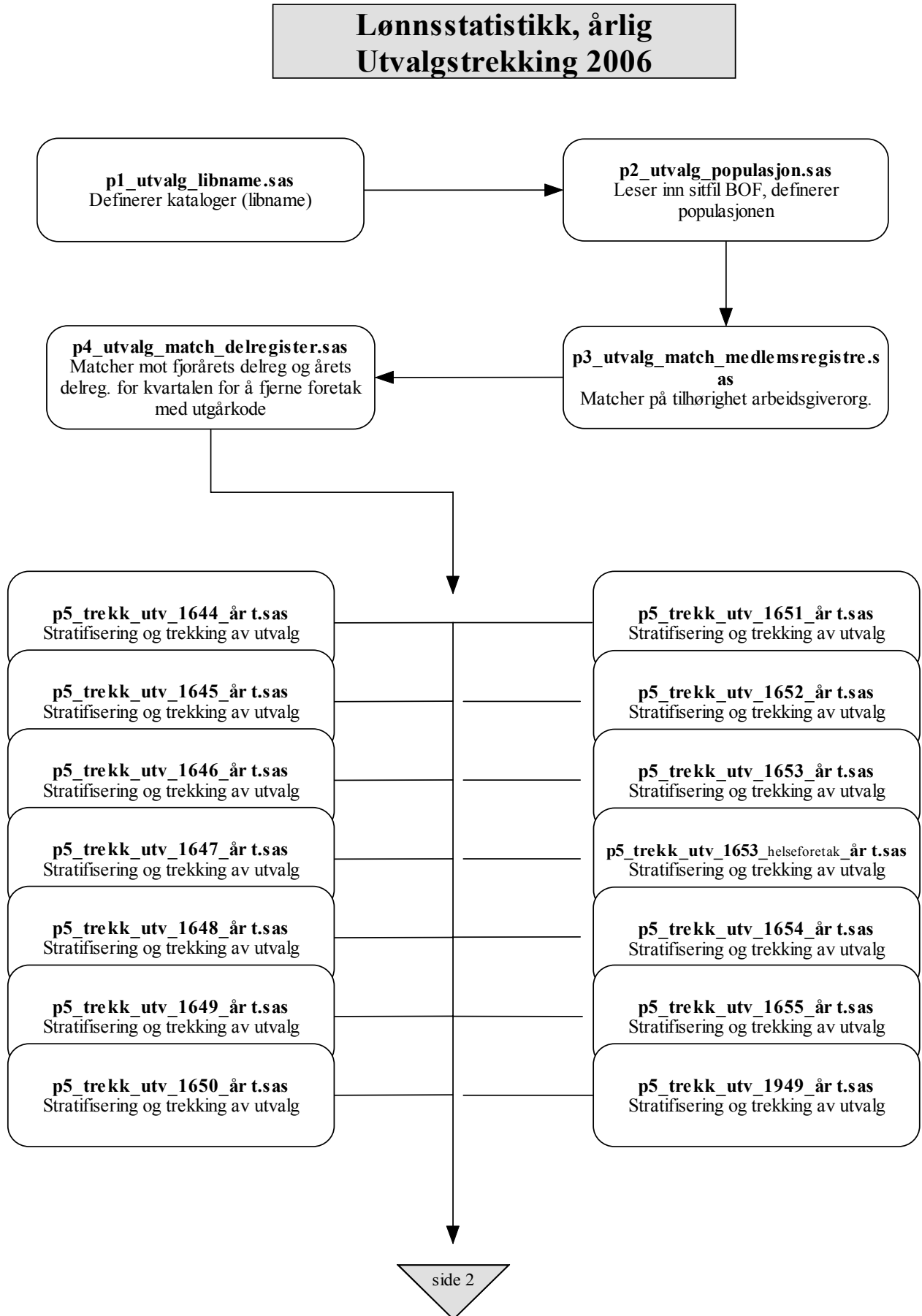

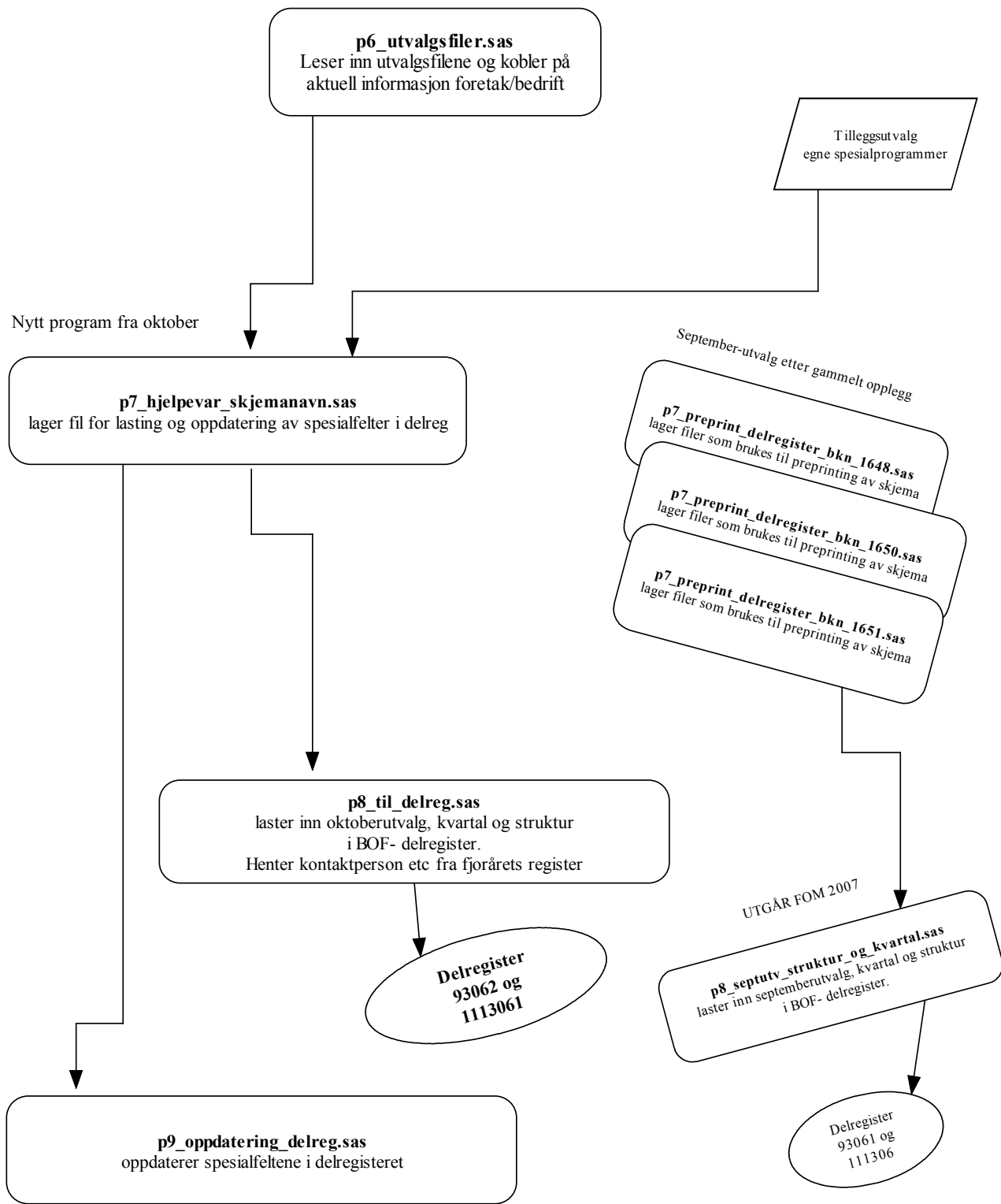

Referanser

Knut Håkon Grini, Notat 03/74, *Lønnsstatistikk privat sektor 1997-2001, Dokumentasjon av utvalg og beregning av vekter*

Vedlegg 1. Stratumgrenser og trekkeprosent

endring i 2006 er merket slik

Næring/stratum	2006		2005	
	Nedre stratumgrense	Trekkeprosent	Nedre stratumgrense	Trekkeprosent
1949 Fiskeoppdrett				
0501	25	100	25	100
0502	10	50	10	50
0503	5	20	5	20
1644 Olje/gassutv. og bergverk				
Utvinning av energiråstoffer				
CA01	300	100	300	100
CA02	75	50	75	50
CA03	5	20	5	20
Annen				
CB01	25	100	25	100
CB02	12	50	12	50
CB03	5	20	5	20
1645 Industri				
Næring og nytelse				
DA01	390	100	390	100
DA02	125	50	125	50
DA03	5	20	5	20
Tekstil og bekledding				
DB01	60	100	60	100
DB02	30	50	30	50
DB03	5	20	5	20
DC01 Lær og lærvarer	5	100	5	100
Trevarer				
DD01	135	100	135	100
DD02	55	50	55	50
DD03	5	20	5	20
Treforedling, grafisk, forlag				
DE01	300	100	300	100
DE02	100	50	100	50
DE03	5	20	5	20
DF01 Kull og petroleum	5	100	5	100
Kjemikalier, kjemiske produkter				
DG01	225	100	225	100
DG02	75	50	75	50
DG03	5	20	5	20
Gummi- og plastprodukter				
DH01	75	100	75	100
DH02	20	50	20	50
DH03	5	20	5	20
Andre ikke-metallholdige				
DI01	145	100	145	100
DI02	40	50	40	50

DI03	5	20	5	20
Metaller og metallvarer				
DJ01	290	100	290	100
DJ02	125	50	125	50
DJ03	5	20	5	20
Maskiner og utstyr				
DK01	220	100	220	100
DK02	90	50	90	50
DK03	5	20	5	20
Elektriske og optiske prod.				
DL01	275	100	275	100
DL02	80	50	80	50
DL03	5	20	5	20
Transportmidler				
DM01	400	100	400	100
DM02	180	50	180	50
DM03	6	20	5	20
Annen industriprod.				
DN01	150	100	150	100
DN02	55	50	55	50
DN03	5	20	5	20
1646 Kraftforsyning				
4001	150	100	150	100
4002	25	50	25	50
4003	5	20	5	20
1647 Bygg og anlegg				
Grunnarbeid				
4501	150	100	150	100
4502	42	50	40	50
4503	6	10	5	10
Bygginstallasjon				
4504	95	100	95	100
4505	40	50	40	50
4506	5	20	5	20
Ferdiggjøring				
4507	80	100	80	100
4508	35	50	35	50
4509	5	20	5	20
1648 Varehandel				
Motorkjøretøytjenester				
5001	150	100	150	100
5002	50	50	50	50
5003	5	10	5	10
Engroshandel				
5101	200	100	200	100
5102	60	50	60	50
5103	5	10	5	10
Detaljhandel				
5201	300	100	300	100
5202	60	50	60	50

5203	5	10	5	10
1655 Hotell og restaurant				
Hotellvirksomhet				
5501	75	100	75	100
5502	30	50	30	50
5503	3	10	3	10
Annen overnatting				
5504	12	100	11	100
5505	6	50	6	50
5506	3	10	2	10
Restaurantvirksomhet				
5507	34	100	33	100
5508	20	50	19	50
5509	3	10	3	10
Drift av barer				
5510	20	100	20	100
5511	11	50	11	50
5512	3	10	3	10
Kantine og catering				
5513	75	100	75	100
5514	20	50	20	50
5515	3	10	3	10
1649 Samferdsel				
Landtransport				
6001	100	100	100	100
6002	40	50	35	50
6003	5	20	5	20
Sjøtransport				
6101	250	100	250	100
6102	50	50	50	50
6103	5	20	5	20
Luftransport				
6201	250	100	250	100
6202	40	50	40	50
6203	5	20	5	20
Lasting, lossing og lagring				
6311	50	100	50	100
6312	20	50	20	50
6313	5	20	5	20
Andre transporttjenester				
6321	100	100	100	100
6322	22	50	20	50
6323	5	20	5	20
Reisebyrå, turistkontor				
6331	25	100	25	100
6332	10	50	10	50
6333	5	20	5	20
Annen transportformidling				
6341	65	100	65	100
6342	20	50	20	50

6343	5	20	5	20
Post og telekom				
6401	300	100	300	100
6402	100	50	100	50
6403	5	20	5	20
1650 Finanstjenester				
6501 Bank	1	100	1	100
6601 Forsikring	1	100	1	100
Annen finansiell				
6701	20	100	20	100
6702	3	50	3	50
1651 Forretningsmessig				
Eiendomsdrift				
7001	40	100	40	100
7002	11	50	10	50
7003	5	10	5	10
Utleievirksomhet				
7101	20	100	20	100
7102	7	50	7	50
7103	3	10	3	10
Databehandling				
7201	95	100	95	100
7202	25	50	25	50
7203	4	20	4	20
Forskning				
7301	125	100	125	100
7302	50	50	50	50
7303	5	20	5	20
Juridisk				
7411	20	100	20	100
7412	8	50	8	50
7413	5	10	5	10
Arkitekt og teknisk				
7421	35	100	35	100
7422	15	50	15	50
7423	5	10	5	10
Testing og analyse				
7431	60	100	60	100
7432	25	50	25	50
7433	5	20	5	20
Annonse og reklame				
7441	22	100	22	100
7442	12	50	11	50
7443	5	10	5	10
Utleie av arbeidskraft				
7451	400	100	400	100
7452	110	50	110	50
7453	5	10	5	10
Etterforskning og vakt				
7461	520	100	520	100

7462	150	50	150	50
7463	5	20	5	20
Rengjøring				
7471	200	100	200	100
7472	75	50	75	50
7473	5	10	5	10
Ellers				
7481	100	100	85	100
7482	35	50	35	50
7483	5	10	5	10
1652 Undervisning				
8001	50	100	50	100
8002	13	50	13	50
8003	5	20	5	20
1653 Helse- og sosialtjenester				
8501	50	100	50	100
8502	11	50	10	50
8503	5	20	4	20
1582 Helseforetak				
8511 G	0	100	0	100
8511 H	0	100	0	100
8511 K	0	100	0	100
8511 Ikke oppgitt	0	100	0	100
8511 M	0	100	0	100
8511 N	0	100	0	100
8511 O	0	100	0	100
1654 Sosiale/personlige tjenester				
Kloakk og renovasjon				
9001	20	100	20	100
9002	10	50	10	50
9003	5	20	5	20
Arbeidsgiverorg				
9111	25	100	25	100
9112	13	50	13	50
9113	5	20	5	20
Arbeidstakerorg				
9121	50	100	50	100
9122	21	50	21	50
9123	5	20	5	20
Andre interesseorg				
9131	23	100	23	100
9132	12	50	12	50
9133	5	20	5	20
Film og video				
9211	10	100	10	100
9212	7	50	7	50
9213	3	20	3	20
Radio og fjernsyn				
9221	400	100	600	100
9222	80	50	75	50

9223	10	20	5	20
Annen underholdningsvirksomhet				
9231	40	100	40	100
9232	20	50	20	50
9233	5	20	5	20
Nyhetsbyråer				
9241	35	100	35	100
9242	11	50	11	50
9243	5	20	5	20
Biblioteker, arkiver og museer				
9251	15	100	15	100
9252	10	50	10	50
9253	5	20	5	20
Sport og idrett				
9261	20	100	19	100
9262	11	50	11	50
9263	5	20	5	20
Annen fritidsvirksomhet				
9271	18	100	18	100
9272	9	50	9	50
9273	5	20	5	20
Annen personlig tjenesteyting				
9301	13	100	12	100
9302	7	50	7	50
9303	4	20	4	20

Vedlegg 2: Diverse opptellinger populasjon og utvalg 2006

Septemberutvalg

1648 Varehandel

Tabell 1

Antall foretak, bedrifter og sysselsetting i trekkepopulasjonen fordelt på strata i varehandel

	Antall foretak	Antall bedrifter	Antall ansatte
Varehandel i alt	15007	25346	291616
G Varehandel			
5001	23	408	7348
5002	118	514	9378
5003	2647	3113	32087
5101	40	550	16906
5102	186	758	19669
5103	3916	4373	50419
5201	66	3757	52077
5202	149	2115	18296
5203	7862	9758	85436

Tabell 2

Antall foretak, bedrifter og sysselsetting i det ordinære utvalget fordelt på strata i varehandel

	Antall foretak	Antall bedrifter	Antall ansatte
Varehandel i alt	1800	8298	117451
G Varehandel			
5001	23	408	7348
5002	59	268	4960
5003	265	324	3280
5101	40	550	16906
5102	93	407	9990
5103	392	430	5125
5201	66	3757	52077
5202	75	1174	9231
5203	787	980	8534

Tabell 3
Antall bedrifter og sysselsetting
fordelt på skjematype i varehandel

	Antall foretak	Antall bedrifter	Antall ansatte
Varehandel i alt	14912	25454	291731
Ikke trukket	10323	12682	125036
Ikke skjema	10323	12682	125036
Trukket ordinært	1794	8418	118568
SSB skjema	1531	7548	100266
NHO skjema	263	870	18302
Supplert	2795	4354	48127
SSB skjema	2779	4273	46790
NHO skjema	16	81	1337

Tabell 4
Antall bedrifter og sysselsetting
fordelt på arb_org i varehandel

	Antall foretak	Antall bedrift- er	Antall ansatte
Varehandel i alt	14912	25454	291731
Ikke trukket	10323	12682	125036
NHO	1361	1979	21864
0900	8962	10703	103172
Trukket ordinært	1794	8418	118568
NHO	263	870	18302
Samfo	40	867	13661
HSH	406	4101	54478
0900	1085	2580	32127
Supplert	2795	4354	48127
NHO	16	81	1337
Samfo	86	256	2397
HSH	2655	3908	42204
0900	38	109	2189

1650 Finanstjenester

Tabell 1

**Antall foretak, bedrifter og sysselsetting i trekkepopulasjonen
fordelt på strata i finanstjenester**

	Antall foretak	Antall bedrifter	Antall ansatte
Finanstjenester i alt	681	2 375	42 329
Bank	151	1 430	23 769
6501	151	1 430	23 769
Forsikring	112	437	8 779
6601	112	437	8 779
Annen finansiell tjenesteyting	418	508	9 781
6701	88	173	7 621
6702	330	335	2 160

Tabell 2

**Antall foretak, bedrifter og sysselsetting i det ordinære utvalget
fordelt på strata i finanstjenester**

	Antall	Antall bedrifter	Antall ansatte
finansstjenester i alt	516	2 206	41 203
Bank	151	1 430	23 769
6501	151	1 430	23 769
Forsikring	112	437	8 779
6601	112	437	8 779
Annen finansiell tjenesteyting	253	339	8 655
6701	88	173	7 621
6702	165	166	1 034

Tabell 3
Antall bedrifter og sysselsetting
fordelt på skjematype i finanstjenester

	Antall foretak	Antall bedrifter	Antall ansatte
finanstjenester i alt	678	2 377	42 329
Ikke trukket			
Ikke skjema	165	169	1 126
Trukket ordinært	165	169	1 126
NHO skjema	513	2 208	41 203
Finanstjenester	2	2	187
	511	2 206	41 016

Tabell 4
Antall bedrifter og sysselsetting
fordelt på arb_org i finanstjenester

	Antall foretak	Antall bedrifter	Antall ansatte
finanstjenester i alt	678	2 377	42 329
Ikke trukket			
NHO	165	169	1 126
HSH	1	1	8
0900	2	2	8
Trukket ordinært	162	166	1 110
NHO	513	2 208	41 203
0900	2	2	187
	511	2 206	41 016

1651 Forretningsmessig tjenesteyting

Tabell 1

Antall foretak, bedrifter og sysselsetting i trekkepopulasjonen
fordelt på strata i forretningsmessig

	Antall foretak	Antall bedrifter	Antall ansatte
Forretningsmessig i alt	7518	9766	186439
K			
7001	50	305	4840
7002	277	335	4909
7003	733	745	4834
7101	37	216	2597
7102	117	124	1277
7103	185	192	780
7201	53	250	15411
7202	161	219	6986
7203	1043	1079	9177
7301	18	44	4509
7302	20	27	1379
7303	92	97	1757
7411	202	453	14117
7412	623	686	7086
7413	792	804	4641
7421	87	218	11430
7422	229	241	4913
7423	802	830	6334
7431	12	96	3170
7432	14	40	578
7433	66	70	692
7441	48	60	2025
7442	79	79	1204
7443	211	214	1500
7451	7	113	13268
7452	26	49	4878
7453	242	351	6746
7461	4	148	4696
7462	7	64	2371
7463	78	97	1763
7471	8	137	8905
7472	21	52	2446
7473	464	490	7761
7481	36	108	7179
7482	57	86	3352
7483	617	647	6928

Tabell 2
Antall foretak, bedrifter og sysselsetting i det ordinære utvalget
fordelt på strata i forretningsmessig

	Antall foretak	Antall bedrifter	Antall ansatte
Forretningsmessig i alt	2052	3914	119233
K			
7001	50	305	4840
7002	140	176	2554
7003	74	76	478
7101	37	216	2597
7102	59	63	624
7103	19	19	88
7201	53	250	15411
7202	81	109	3420
7203	210	223	1839
7301	18	44	4509
7302	10	16	739
7303	19	19	271
7411	202	453	14117
7412	312	349	3521
7413	80	80	462
7421	87	218	11430
7422	115	124	2408
7423	81	83	622
7431	12	96	3170
7432	7	19	271
7433	14	14	176
7441	48	60	2025
7442	40	40	615
7443	22	22	150
7451	7	113	13268
7452	13	19	1997
7453	25	73	602
7461	4	148	4696
7462	4	28	1353
7463	16	16	375
7471	8	137	8905
7472	11	37	1311
7473	47	51	686
7481	36	108	7179
7482	29	45	1732
7483	62	65	792

Tabell 3
Antall bedrifter og sysselsetting
fordelt på skjematype i forretningsmessig

	Antall foretak	Antall bedrifter	Antall ansatte
Forretningsmessig i alt	7483	9783	186456
Ikke trukket	5388	5729	64082
Ikke skjema	5388	5729	64082
Trukket ordinært	2036	3950	119641
SSB skjema	1813	3122	75471
NHO skjema	223	828	44170
Supplert	59	104	2733
SSB skjema	41	51	1392
NHO skjema	18	53	1341

Tabell 4
Antall bedrifter og sysselsetting
fordelt på arb_org i forretningsmessig

	Antall foretak	Antall bedrifter	Antall ansatte
Forretningsmessig i alt	7483	9783	186456
Ikke trukket	5388	5729	64082
NHO	314	405	8552
Samfo	2	2	34
HSH	177	216	2728
0900	4895	5106	52768
Trukket ordinært	2036	3950	119641
NHO	223	828	44170
HSH	104	255	6535
0900	1709	2867	68936
Supplert	59	104	2733
NHO	18	53	1341
HSH	5	5	68
0900	36	46	1324

Oktoberutvalg

1644 Olje- og gassutvinning og bergverksdrift

Tabell 1

Antall foretak, bedrifter og sysselsetting i trekkepopulasjonen fordelt på strata i olje- gassutvinning og naturgass

	Antall foretak	Antall bedrifter	Antall ansatte
Olje- gassutvinning og naturgass i alt	319	449	35836
CB	156	220	3668
CB01	33	78	2415
CB02	42	52	682
CB03	81	90	571
CA	163	229	32168
CA01	22	70	26098
CA02	23	36	3386
CA03	118	123	2684

Tabell 2

Antall foretak, bedrifter og sysselsetting i det ordinære utvalget fordelt på strata i olje- gassutvinning og naturgass

	Antall	Antall bedrifter	Antall ansatte
Olje- gassutvinning og berverksdrift i alt	129	233	31195
CB	71	123	2869
CB01	33	78	2415
CB02	21	24	334
CB03	17	21	120
CA	58	110	28326
CA01	22	70	26098
CA02	12	15	1704
CA03	24	25	524

Tabell 3**Antall bedrifter og sysselsetting****fordelt på skjematype i olje- gassutvinning og bergverksdrift**

	Antall foretak	Antall bedrift- er	Antall ansatte
Olje- gassutvinning og bergverksdrift Ikke trukket	319	449	35836
	177	195	3983
Ikke skjema	177	195	3983
Trukket ordinært			
	129	233	31195
SSB skjema	81	101	7577
NHO skjema	48	132	23618
Supplert			
	13	21	658
SSB skjema	5	5	62
NHO skjema	8	16	596

Tabell 4**Antall bedrifter og sysselsetting****fordelt på arb_org i olje- gassutvinning og bergverksdrift**

	Antall foretak	Antall bedrift- er	Antall ansatte
Olje- gassutvinning og bergverksdrift Ikke trukket	319	449	35836
	177	195	3983
NHO	29	35	1131
0900	148	160	2852
Trukket ordinært			
	129	233	31195
NHO	48	132	23618
0900	81	101	7577
Supplert			
	13	21	658
NHO	8	16	596
0900	5	5	62

Tabell 5: LØNNSNIVÅ I 1644 TOTALT

	N	Ialt 2005	Avtalt 2005
I alt	27621	43908	37837

1645 Industri

Tabell 1

**Antall foretak, bedrifter og sysselsetting i trekkepopulasjonen
fordelt på strata i industri**

	Antall foretak	Antall bedrifter	Antall ansatte
Industri i alt	5 853	7 188	236 083
DA	1 007	1 351	45 661
DA01	17	170	19 078
DA02	38	137	7 393
DA03	952	1 044	19 190
DB	202	222	4 242
DB01	16	26	1 464
DB02	24	32	993
DB03	162	164	1 785
DC	9	9	226
DC01	9	9	226
DD	501	576	13 553
DD01	14	65	3 847
DD02	34	44	2 889
DD03	453	467	6 817
DE	821	1 013	28 926
DE01	13	54	8 400
DE02	50	128	7 753
DE03	758	831	12 773
DF	3	3	1 034
DF01	3	3	1 034
DG	106	171	13 453
DG01	16	51	8 847
DG02	20	41	3 017
DG03	70	79	1 589
DH	161	198	4 778
DH01	11	41	1 887
DH02	56	59	1 934
DH03	94	98	957
DI	246	425	8 972
DI01	17	113	4 163
DI02	33	84	2 248
DI03	196	228	2 561
DJ	915	980	29 659
DJ01	12	29	8 082
DJ02	23	29	4 088
DJ03	880	922	17 489
DK	597	720	20 609
DK01	13	42	6 542
DK02	26	69	3 340
DK03	558	609	10 727
DL	424	513	17 536
DL01	11	48	6 312
DL02	38	56	4 779
DL03	375	409	6 445
DM	466	545	37 333
DM01	17	53	16 515
DM02	28	42	7 554
DM03	421	450	13 264
DN	395	462	10 101
DN01	9	34	2 609
DN02	29	57	2 484
DN03	357	371	5 008

Tabell 2
Antall foretak, bedrifter og sysselsetting i det ordinære utvalget
fordelt på strata i industri

	Antall	Antall bedrifter	Antall ansatte
Industri i alt	1 439	2 256	134 449
DA			
DA01	227	470	27 016
DA02	17	170	19 078
DA03	19	81	3 848
DB			
DB01	191	219	4 090
DB02	61	78	2 335
DB03	16	26	1 464
DC			
DC01	12	17	496
DD			
DD01	33	35	375
DD02	9	9	226
DD03	9	9	226
DE			
DE01	122	183	6 758
DE02	14	65	3 847
DE03	17	21	1 426
DF			
DF01	91	97	1 485
DG			
DG01	190	273	15 078
DG02	13	54	8 400
DG03	25	49	3 873
DH			
DH01	152	170	2 805
DH02	3	3	1 034
DH03	3	3	1 034
DI			
DI01	40	90	10 536
DI02	16	51	8 847
DI03	10	20	1 395
DJ			
DJ01	14	19	294
DJ02	58	90	3 056
DJ03	11	41	1 887
DK			
DK01	28	29	938
DK02	19	20	231
DK03	74	180	5 676
DL			
DL01	17	113	4 163
DL02	17	26	1 025
DL03	40	41	488
DM			
DM01	200	231	13 717
DM02	12	29	8 082
DM03	12	14	2 113
DN			
DN01	176	188	3 522
DN02	138	197	10 275
DN03	13	42	6 542
DN04	13	38	1 706
DN05	112	117	2 027
DN06	105	152	10 369
DN07	11	48	6 312
DN08	19	26	2 671
DN09	75	78	1 386
DN10	116	158	23 363
DN11	17	53	16 515
DN12	14	18	3 643
DN13	85	87	3 205
DN14	96	142	5 010
DN15	9	34	2 609
DN16	15	30	1 342
DN17	72	78	1 059

Tabell 3
Antall bedrifter og sysselsetting
fordelt på skjematype i industri

	Antall foretak	Antall bedrifter	Antall ansatte
Industri i alt	5 811	7 203	236 087
Ikke trukket			
Ikke skjema	4 190	4 575	84 108
Trukket ordinært			
SSB skjema	1 428	2 305	136 151
NHO skjema	770	993	26 242
Supplert			
SSB skjema	193	323	15 828
NHO skjema	55	66	2 703
	138	257	13 125

Tabell 4
Antall bedrifter og sysselsetting
fordelt på arb_org i industri

	Antall foretak	Antall bedrifter	Antall ansatte
Industri i alt	5 811	7 203	236 087
Ikke trukket			
NHO	4 190	4 575	84 108
Samfo	1 268	1 475	38 513
HSH	7	9	76
0900	30	37	1 013
Trukket ordinært			
NHO	2 885	3 054	44 506
Samfo			
HSH	1 428	2 305	136 151
0900	658	1 312	109 909
Supplert			
NHO	1	1	5
Samfo	16	25	855
HSH	753	967	25 382
0900			
Supplert	193	323	15 828
NHO	138	257	13 125
Samfo	1	1	7
HSH	5	11	599
0900	49	54	2 097

Tabell 5: Lønnsnivå i industri

	N	Ialt 2005	Avtalt 2005
I alt	130155	28922	27444

1646 Kraftforsyning

Tabell 1

Antall foretak, bedrifter og sysselsetting i trekkepopulasjonen fordelt på strata i kraftforsyning

	Antall foretak	Antall bedrifter	Antall ansatte
Kraftforsyning i alt	263	641	13 673
4001	20	204	6 082
4002	104	276	5 706
4003	139	161	1 885

Tabell 2

Antall foretak, bedrifter og sysselsetting i det ordinære utvalget fordelt på strata i kraftforsyning

	Antall	Antall bedrifter	Antall ansatte
Kraftforsyning i alt	27	107	3 089
4001	6	71	2 392
4002	9	21	515
4003	12	15	182

Tabell 3

Antall bedrifter og sysselsetting fordelt på skjematype i kraftforsyning

	Antall foretak	Antall bedrifter	Antall ansatte
Kraftforsyning i alt	263	641	13 673
Ikke trukket			
Ikke skjema	210	454	7 416
Trukket ordinært			
SSB skjema	27	107	3 089
NHO skjema	7	8	90
Supplert			
SSB skjema	26	80	3 168
NHO skjema	8	9	170
	18	71	2 998

Tabell 4
Antall bedrifter og sysselsetting fordelt på arb_org i kraftforsyning

	Antall foretak	Antall bedrifter	Antall ansatte
Kraftforsyning i alt	263	641	13 673
Ikke trukket			
	210	454	7 416
NHO	141	350	5 792
0900	69	104	1 624
Trukket ordinært			
	27	107	3 089
NHO	20	99	2 999
0900	7	8	90
Supplert			
	26	80	3 168
NHO	18	71	2 998
0900	8	9	170

Tabell 5: Lønnsnivå i kraftforsyning totalt

	N	Ialt 2005	Avtalt 2005
I alt	9282	33079	31563

1647 Bygge og anleggsvirksomhet

Tabell 1

Antall foretak, bedrifter og sysselsetting i trekkepopulasjonen
fordelt på strata i bygg og anlegg

	Antall foretak	Antall bedrifter	Antall ansatte
Bygg og anlegg i alt	5 452	6 022	112 096
4501	29	167	18 108
4502	203	231	13 425
4503	2 690	2 718	35 571
4504	28	294	12 213
4505	74	117	4 269
4506	1 706	1 750	19 692
4507	5	16	673
4508	26	32	1 196
4509	691	697	6 949

Tabell 2

Antall foretak, bedrifter og sysselsetting i det ordinære utvalget
fordelt på strata i bygg og anlegg

	Antall	Antall bedrifter	Antall ansatte
Bygg og anlegg i alt	964	1 432	49 084
4501	29	167	18 108
4502	102	118	6 686
4503	269	275	3 491
4504	28	294	12 213
4505	37	52	2 031
4506	342	352	3 958
4507	5	16	673
4508	13	17	597
4509	139	141	1 327

Tabell 3
Antall bedrifter og sysselsetting
fordelt på skjematype i bygg og anlegg

	Antall foretak	Antall bedrifter	Antall ansatte
Bygg og anlegg i alt	5 444	6 023	112 096
Ikke trukket			
Ikke skjema	4 213	4 285	53 157
Trukket ordinært	4 213	4 285	53 157
SSB skjema	962	1 440	49 247
NHO skjema	531	636	15 710
Supplert	431	804	33 537
SSB skjema	269	298	9 692
NHO skjema	116	126	3 288
NHO skjema	153	172	6 404

Tabell 4
Antall bedrifter og sysselsetting
fordelt på arb_org i bygg og anlegg

	Antall foretak	Antall bedrifter	Antall ansatte
Bygg og anlegg i alt	5 444	6 023	112 096
Ikke trukket			
NHO	4 213	4 285	53 157
HSH	1 551	1 589	21 631
0900	9	10	128
Trukket ordinært	2 653	2 686	31 398
NHO	962	1 440	49 247
Samfo	431	804	33 537
HSH	2	5	93
0900	3	5	137
Supplert	526	626	15 480
NHO	269	298	9 692
0900	153	172	6 404
0900	116	126	3 288

Tabell 5: Lønnsnivå i bygg og anlegg totalt

	N	Ialt 2005	Avtalt 2005
I alt	47041	27948	26870

1649 Samferdsel

Tabell 1

Antall foretak, bedrifter og sysselsetting i trekkepopulasjonen
fordelt på strata i Samferdsel

	Antall foretak	Antall bedrifter	Antall ansatte
Samferdsel i alt	3080	4567	126285
6001	37	189	14868
6002	59	74	3573
6003	1740	1754	17860
6101	17	51	13687
6102	42	52	5065
6103	218	226	3094
6201	6	87	9144
6202	8	13	693
6203	10	11	141
6311	8	32	1118
6312	17	25	499
6313	47	47	483
6321	12	75	4648
6322	45	48	2000
6323	135	150	1309
6331	31	134	2338
6332	70	90	1009
6333	134	141	871
6341	17	157	5037
6342	51	90	1684
6343	186	190	1685
6401	9	672	29007
6402	18	54	3024
6403	163	205	3448

Tabell 2
Antall foretak, bedrifter og sysselsetting i det ordinære utvalget
fordelt på strata i Samferdsel

	Antall Foretak	Antall bedrifter	Antall ansatte
Samferdsel i alt	823	2186	94477
6001	37	189	14868
6002	30	38	1784
6003	348	352	3605
6101	17	51	13687
6102	21	24	2524
6103	44	46	621
6201	6	87	9144
6202	4	5	342
6203	2	2	25
6311	8	32	1118
6312	9	16	238
6313	10	10	83
6321	12	75	4648
6322	23	25	1072
6323	27	31	268
6331	31	134	2338
6332	35	45	493
6333	27	27	176
6341	17	157	5037
6342	26	55	839
6343	38	38	332
6401	9	672	29007
6402	9	38	1653
6403	33	37	575

Tabell 3
Antall bedrifter og sysselsetting
fordelt på skjematype i Samferdsel

	Antall Foretak	Antall bedrifter	Antall ansatte
Samferdsel i alt	3059	4584	126312
Ikke trukket			
Ikke skjema	2144	2248	27164
Trukket ordinært	2144	2248	27164
SSB skjema	815	2214	94831
NHO skjema	668	1588	50902
Supplert	147	626	43929
SSB skjema	100	122	4317
NHO skjema	79	91	2270
NHO skjema	21	31	2047

Tabell 4
Antall bedrifter og sysselsetting
fordelt på arb_org i Samferdsel

	Antall Foretak	Antall bedrifter	Antall ansatte
Samferdsel i alt	3059	4584	126312
Ikke trukket			
NHO	2144	2248	27164
HSH	192	248	4770
0900	12	12	226
Trukket ordinært	1940	1988	22168
NHO	815	2214	94831
HSH	147	626	43929
0900	53	171	4226
Supplert	615	1417	46676
NHO	100	122	4317
HSH	21	31	2047
0900	44	51	388
0900	35	40	1882

Tabell 5: Lønnsnivå i samferdsel totalt

	N	Ialt 2005	Avtalt 2005
I alt	73503	29484	28061

1652 Undervisning

Tabell 1

**Antall foretak, bedrifter og sysselsetting i trekkepopulasjonen
fordelt på strata i undervisning**

	Antall foretak	Antall bedrifter	Antall ansatte
Undervisning i alt	648	821	13 719
8001	51	163	4 891
8002	247	289	6 214
8003	350	369	2 614

Tabell 2

**Antall foretak, bedrifter og sysselsetting i det ordinære utvalget
fordelt på strata i undervisning**

	Antall	Antall	Antall
	foretak	bedrifter	ansatte
Undervisning i alt	245	373	8 476
8001	51	163	4 891
8002	124	135	3 069
8003	70	75	516

Tabell 3**Antall bedrifter og sysselsetting fordelt på skjematype i undervisning**

	Antall foretak	Antall bedrifter	Antall ansatte
Undervisning i alt	648	821	13 719
Ikke trukket			
Ikke skjema	350	393	4 130
Trukket ordinært			
SSB skjema	245	373	8 476
SSB skjema	174	221	4 668
NHO skjema	19	66	1 628
HSH HUK	52	86	2 180
Supplert			
HSH HUK	53	55	1 113
HSH HUK	53	55	1 113

Tabell 4**Antall bedrifter og sysselsetting fordelt på arb_org i undervisning**

	Antall foretak	Antall bedrifter	Antall ansatte
Undervisning i alt	648	821	13 719
Ikke trukket			
NHO	350	393	4 130
0900	17	17	197
0900	333	376	3 933
Trukket ordinært			
NHO	245	373	8 476
NHO	19	66	1 628
HSH	1	27	68
HSH - HUK	51	59	2 112
0900	174	221	4 668
Supplert			
HSH - HUK	53	55	1 113
HSH - HUK	53	55	1 113

Tabell 5: Lønnsnivå i undervisning totalt

	N	Ialt 2005	Avtalt 2005
I alt	4435	30075	29671

1653 Helse- og sosialtjenester

Tabell 1

**Antall foretak, bedrifter og sysselsetting i trekkepopulasjonen
fordelt på strata i helse- og sosialtjenester**

	Antall foretak	Antall bedrifter	Antall ansatte
Helse- og sosialtjenester i alt	3370	4330	67915
8501	187	827	31519
8502	1235	1502	23481
8503	1948	2001	12915

Tabell 2

**Antall foretak, bedrifter og sysselsetting i det ordinære utvalget
fordelt på strata i Helse- og sosialtjenester**

	Antall foretak	Antall bedrifter	Antall ansatte
Helse- og sosialtjenester i alt	1195	1988	45932
8501	187	827	31519
8502	618	759	11833
8503	390	402	2580

Tabell 3
Antall bedrifter og sysselsetting
fordelt på skjematype i Helse- og sosialtjenester

	Antall foretak	Antall bedrifter	Antall ansatte
Helse- og sosialtjenester	3370	4330	67915
Ikke trukket			
Ikke skjema	2074	2217	20214
Trukket ordinært			
SSB skjema	1195	1988	45932
NHO skjema	939	1302	19578
HSH HUK	53	216	5994
Supplert			
HSH HUK	203	470	20360
SSB skjema	101	125	1769
NHO skjema	1	1	48
HSH HUK	1	1	49
HSH HUK	99	123	1672

Tabell 4
Antall bedrifter og sysselsetting
fordelt på arb_org i Helse- og sosialtjenester

	Antall foretak	Antall bedrifter	Antall ansatte
Helse- og sosialtjenester	3370	4330	67915
Ikke trukket			
0100	2074	2217	20214
0900	42	47	532
Trukket ordinært			
0100	2032	2170	19682
0700	1195	1988	45932
0720	53	216	5994
0900	8	25	373
Supplert			
0700	195	445	19987
0900	939	1302	19578
0100	101	125	1769
0700	1	1	49
0720	14	24	229
0900	85	99	1443
0900	1	1	48

Tabell 5: Lønnsnivå i helse- og sosialtjenester totalt

	N	Ialt 2005	Avtalt 2005
I alt	21656	25644	25147

1582 Helseforetakene

Tabell 1
Antall bedrifter og sysselsetting
fordelt på skjematype. Helseforetak

	Antall foretak	Antall bedrifter	Antall ansatte
Helse- og sosialtjenester Trukket ordinært	39	779	109588
SSB skjema	39	779	109588

Tabell 2
Antall bedrifter og sysselsetting
fordelt på arb_org. Helseforetak

	Antall foretak	Antall bedrifter	Antall ansatte
Helse- og sosialtjenester Trukket ordinært	39	779	109588
1100	39	779	109588

1654 Sosiale og personlige tjenester

Tabell 1

Antall foretak, bedrifter og sysselsetting i trekkepopulasjonen
fordelt på strata i sosiale og personlige tjenester

	Antall foretak	Antall bedrifter	Antall ansatte
Sosiale og personlige tjenester i alt	3064	4314	52252
9001	40	99	2519
9002	53	54	698
9003	56	56	377
9111	25	84	1748
9112	33	50	558
9113	87	106	636
9121	13	154	1766
9122	11	19	333
9123	45	54	432
9131	63	388	3489
9132	86	107	1375
9133	229	245	1626
9211	27	30	704
9212	17	17	132
9213	72	72	293
9221	2	57	4655
9222	3	9	255
9223	29	34	650
9231	16	16	2197
9232	19	19	490
9233	111	113	903
9241	4	8	235
9242	8	9	132
9243	8	8	46
9251	53	84	1801
9252	30	36	361
9253	39	39	260
9261	81	126	3241
9262	112	128	1570
9263	236	267	1687
9271	17	62	1281
9272	29	31	349
9273	55	55	352
9301	248	537	8399
9302	373	396	3235
9303	698	709	3374
9304	36	36	93

Tabell 2**Antall foretak, bedrifter og sysselsetting i det ordinære utvalget fordelt på strata i sosiale og personlige tjenester**

	Antall	Antall bedrifter	Antall ansatte
Sosiale og personlige tjenester i alt	1324	2430	38925
9001	40	99	2519
9002	27	28	351
9003	12	12	86
9111	25	84	1748
9112	17	23	259
9113	18	18	127
9121	13	154	1766
9122	6	9	174
9123	9	9	92
9131	63	388	3489
9132	43	47	678
9133	46	50	355
9211	27	30	704
9212	9	9	68
9213	15	15	52
9221	2	57	4655
9222	2	8	163
9223	6	6	87
9231	16	16	2197
9232	10	10	254
9233	23	23	183
9241	4	8	235
9242	4	5	50
9243	2	2	14
9251	53	84	1801
9252	15	19	178
9253	8	8	58
9261	81	126	3241
9262	56	62	769
9263	48	51	355
9271	17	62	1281
9272	15	16	182
9273	11	11	69
9301	248	537	8399
9302	187	195	1603
9303	140	143	667
9304	6	6	16

Tabell 3
Antall bedrifter og sysselsetting
fordelt på skjematype i sosiale og personlige tjenester

	Antall foretak	Antall bedrifter	Antall ansatte
Sosiale og personlige tjenester i alt	3059	4319	52254
Ikke trukket			
Ikke skjema	1621	1749	12297
Trukket ordinært			
SSB skjema	1324	2441	39010
NHO skjema	837	1312	24797
HSH HUK	343	605	8494
Supplert			
HSH HUK	144	524	5719
	114	129	947
	114	129	947

Tabell 4
Antall bedrifter og sysselsetting
fordelt på arb_org i sosiale og personlige tjenester

	Antall foretak	Antall bedrifter	Antall ansatte
Sosiale og personlige tjenester i alt	3059	4319	52254
Ikke trukket			
NHO	1621	1749	12297
HSH	366	376	2542
0900	30	30	77
Trukket ordinært			
NHO	1225	1343	9678
HSH	1324	2441	39010
0720	343	605	8494
0900	57	201	2426
Supplert			
HSH	87	323	3293
0720	837	1312	24797
	114	129	947
	58	68	417
	56	61	530

Tabell 5: Lønnsnivå i sosiale- og personlige tjenester totalt

	N	Ialt 2005	Avtalt 2005
I alt	23053	31014	30132

1655 Hotell og restaurantvirksomhet

Tabell 1

Antall foretak, bedrifter og sysselsetting i trekkepopulasjonen
fordelt på strata i Hotell og restaurant

	Antall foretak	Antall bedrifter	Antall ansatte
Hotell og restaurant i alt	4 698	5 802	74 972
5501	57	146	10 036
5502	107	115	4 799
5503	623	636	7 088
5504	24	38	709
5505	51	57	384
5506	116	117	438
5507	169	428	12 269
5508	306	333	7 577
5509	2 704	2 757	21 807
5510	29	50	1 036
5511	54	57	743
5512	157	160	915
5513	14	542	4 597
5514	23	79	769
5515	264	287	1 805

Tabell 2

Antall foretak, bedrifter og sysselsetting i det ordinære utvalget
fordelt på strata i Hotell og restaurant

	Antall	Antall bedrifter	Antall ansatte
Hotell og restaurant i alt	954	1 923	38 930
5501	57	146	10 036
5502	54	59	2 339
5503	63	63	636
5504	24	38	709
5505	26	28	199
5506	12	12	46
5507	169	428	12 269
5508	153	175	3 837
5509	271	278	2 173
5510	29	50	1 036
5511	27	28	384
5512	16	16	91
5513	14	542	4 597
5514	12	30	397
5515	27	30	181

Tabell 3
Antall bedrifter og sysselsetting
fordelt på skjematype i Hotell og restaurant

	Antall foretak	Antall bedrifter	Antall ansatte
Hotell og restaurant i alt	4 670	5 829	74 979
Ikke trukket			
Ikke skjema	3 702	3 855	35 122
Trukket ordinært			
SSB skjema	949	1 955	39 163
NHO skjema	604	845	14 799
Supplert			
SSB skjema	345	1 110	24 364
NHO skjema	19	19	694
SSB skjema	5	5	76
NHO skjema	14	14	618

Tabell 4
Antall bedrifter og sysselsetting
fordelt på arb_org i Hotell og restaurant

	Antall foretak	Antall bedrifter	Antall ansatte
Hotell og restaurant i alt	4 670	5 829	74 979
Ikke trukket			
NHO	3 702	3 855	35 122
Samfo	833	892	10 785
HSH	16	23	156
0900	86	112	959
Trukket ordinært			
NHO	2 767	2 828	23 222
Samfo	949	1 955	39 163
HSH	345	1 110	24 364
0900	11	35	308
Supplert			
NHO	23	61	855
0900	570	749	13 636
NHO	19	19	694
0900	14	14	618
0900	5	5	76

Tabell 5: Lønnsnivå i hotell og restaurant totalt

	N	Ialt 2005	Avtalt 2005
I alt	15687	23008	22371

1949 Fiskeoppdrett

Tabell 1

**Antall foretak, bedrifter og sysselsetting i trekkepopulasjonen
fordelt på strata i fiskeoppdrett**

	Antall foretak	Antall bedrifter	Antall ansatte
Fiskeoppdrett i alt	188	330	3228
0501	24	139	1729
0502	52	76	762
0503	112	115	737

Tabell 2

**Antall foretak, bedrifter og sysselsetting i det ordinære utvalget
fordelt på strata i fiskeoppdrett**

	Antall foretak	Antall bedrifter	Antall ansatte
Fiskeoppdrett i alt	73	199	2226
0501	24	139	1729
0502	26	37	353
0503	23	23	144

Tabell 3
Antall bedrifter og sysselsetting
fordelt på skjematype i fiskeoppdrett

	Antall foretak	Antall bedrifter	Antall ansatte
Fiskeoppdrett i alt	188	330	3228
Ikke trukket			
Ikke skjema	115	131	1002
Trukket ordinært			
SSB skjema	73	199	2226
NHO skjema	30	49	485
	43	150	1741

Tabell 4
Antall bedrifter og sysselsetting
fordelt på arb_org i fiskeoppdrett

	Antall foretak	Antall bedrifter	Antall ansatte
Fiskeoppdrett i alt	188	330	3228
Ikke trukket			
NHO	42	58	401
0900	73	73	601
Trukket ordinært			
NHO	73	199	2226
0900	43	150	1741
	30	49	485

Tabell 5: Lønnsnivå i fiskeoppdrett totalt

	N	Ialt 2005	Avtalt 2005
I alt	1687	27334	26254