



## **Barnehager 1999**

## **Kindergartens 1999**

## Norges offisielle statistikk

I denne serien publiseres hovedsakelig primærstatistikk, statistikk fra statistiske regnskapssystemer og resultater fra spesielle tellinger og undersøkelser. Serien har først og fremst referanse- og dokumentasjonsformål. Presentasjonen skjer vesentlig i form av tabeller, figurer og nødvendig informasjon om datamaterialet, innsamlings- og bearbeidingsmetoder, samt begreper og definisjoner. I tillegg gis det en kort oversikt over hovedresultatene.

Serien omfatter også publikasjonene Statistisk årbok, Historisk statistikk, Regionalstatistikk og Veiviser i norsk statistikk.

## Official Statistics of Norway

This series consists mainly of primary statistics, statistics from statistical accounting systems and results of special censuses and surveys, for reference and documentation purposes. Presentation is basically in the form of tables, figures and necessary information about data, collection and processing methods, and concepts and definitions. In addition, a short overview of the main results is given.

The series also includes the publications Statistical Yearbook of Norway, Historical Statistics, Regional Statistics and Guide to Norwegian Statistics.

© Statistisk sentralbyrå, februar 2001  
Ved bruk av materiale fra denne publikasjonen,  
vennligst oppgi Statistisk sentralbyrå som kilde.

ISBN 82-537-491 1-2  
ISSN 0803-4664

### Emnegruppe

04.02 Utdanningsinstitusjoner

Design: Enzo Finger Design  
Trykk: GCS as

Standardtegn i tabeller	Symbols in Tables	Symbol
Tall kan ikke forekomme	Category not applicable	.
Oppgave mangler	Data not available	..
Oppgave mangler foreløpig	Data not yet available	...
Tall kan ikke offentliggjøres	Not for publication	:
Null	Nil	-
Mindre enn 0,5 av den brukte enheten	Less than 0.5 of unit employed	0
Mindre enn 0,05 av den brukte enheten	Less than 0.05 of unit employed	0,0
Foreløpige tall	Provisional or preliminary figure	*
Brudd i den loddrette serien	Break in the homogeneity of a vertical series	—
Brudd i den vannrette serien	Break in the homogeneity of a horizontal series	
Rettet siden forrige utgave	Revised since the previous issue	r

# Forord

Denne publikasjonen gir statistikk per 15. desember 1999 om barnehager, barn, ansatte og årsverk i barnehagene. I hovedsak presenteres statistikken i fylkesvise oversikter. I tillegg gis noen sentrale tall for hver kommune samt bydelene i Oslo.

Noen hovedresultater er tidligere gitt i "Dagens statistikk" 5. juli 2000.

Statistisk sentralbyrå har websider på Internett under emne: Utdanningsinstitusjoner <http://www.ssb.no/04/02/>, hvor det er mulig å finne noen hovedtall fra denne publikasjonen. Dessuten er det mulig å få en rekke andre, eller mer detaljerte tabeller ved å henvende seg direkte til Statistisk sentralbyrå (jf. kapittel 5). Disse gis elektronisk eller på papir.

Publikasjonen er utarbeidet av konsulent Elin Såheim Bjørkli med god hjelp av førstekonsulent Terje Risberg. Ansvarlig seksjonsleder er Elisabetta Vassenden, Seksjon for befolknings- og utdanningsstatistikk.

Statistisk sentralbyrå,  
Oslo/Kongsvinger, 2. mars 2001

Svein Longva

---

Johan-Kristian Tønder

# Preface

This publication provides statistics about kindergartens, children, persons employed and man-years worked in kindergartens, as at 15 December, 1998. These statistics are mainly presented in the form of county reviews. In addition, some central figures are given for every municipality as well as the Oslo communities.

Some main results have been previously published in SSB web 5 July 2000.

Statistics Norway has Web site on the Internet by subject: Education [http://www.ssb.no/english/statistics\\_by\\_subject/04education/](http://www.ssb.no/english/statistics_by_subject/04education/), where some main figures from this publication can be found. Moreover, Statistics Norway may be contacted directly for several other tables or for more detailed tables (cf. chapter 5). These can be provided by electronic media or by paper.

This publication was prepared by Ms. Elin Såheim Bjørkli with the assistance of Mr. Terje Risberg. Responsible for this publication is Head of Division Ms. Elisabetta Vassenden, Division for Population and Education Statistics.

Statistics Norway,  
Oslo/Kongsvinger, 2 March 2001

Svein Longva

---

Johan-Kristian Tønder

# Innhold

---

<b>Figurregister .....</b>	<b>7</b>
<b>Tabellregister .....</b>	<b>7</b>
<b>1. Opplegg og gjennomføring .....</b>	<b>9</b>
1.1. Grunnlag for statistikken .....	9
1.2. Omfang .....	9
<b>2. Begrep og kjennemerker .....</b>	<b>9</b>
<b>3. Feilkilder og usikkerhet ved resultatene .....</b>	<b>9</b>
<b>4. Noen hovedresultater .....</b>	<b>9</b>
<b>5. Mer informasjon .....</b>	<b>10</b>
<b>Vedlegg</b>	
A. Barn 0-5 år, etter alder og fylke. 31. desember 1999.....	52
B. Årsmelding for barnehager per 15. desember 1999.....	53
<b>Tidligere utgitt på emneområdet .....</b>	<b>55</b>
<b>De sist utgitte publikasjonene i serien Norges offisielle statistikk.....</b>	<b>56</b>

---

# Contents

<b>List of figures</b> .....	<b>8</b>
<b>List of tables</b> .....	<b>8</b>
<b>1. Survey design</b> .....	<b>11</b>
1.1. Statistical basis .....	11
1.2. Scope .....	11
<b>2. Terms and variables</b> .....	<b>11</b>
<b>3. Sources of error and uncertainty of results</b> .....	<b>11</b>
<b>4. Some main results</b> .....	<b>12</b>
<b>5. More information</b> .....	<b>12</b>
<b>Appendices</b>	
A. Children 0-5 years, by age and county. 31 December 1999 .....	52
B. Annual report for child care centres per 15 December 1999. Questionnaire .....	53
<b>Previously issued on the subject</b> .....	<b>55</b>
<b>Recent publications in the series Official Statistics of Norway</b> .....	<b>56</b>

## Figurregister

1.	Barn i barnehage i alderen 1-5 år i prosent av alle barn, etter fylke. 1999.....	13
2.	Styrere og pedagogiske ledere med førskolelærerutdanning. 1999. Prosent .....	13
3.	Barnehager, etter eierforhold. 1999. Prosent .....	14
4.	Barn i barnehager i grupper for oppholdstid per uke. 1993-1999.....	14
5.	Barn i barnehage i ulike aldersgrupper, i prosent av alle barn. 1999 .....	15

## Tabellregister

1.	Barn i barnehager, etter oppholdstid per uke og ulike aldersgrupper. 1999. Absolutte tall og prosent .....	16
2.	Barn i barnehager i ulike aldersgrupper, etter oppholdstid per uke og barnehagens eierforhold. 1999 .....	17
3.	Barnehager, barn, ansatte og årsverk, etter barnehagens eierforhold. 1999.....	18
4.	Barnehager og antall barn, etter kommuneklasse og kommunestørrelse. 1999 .....	19
5.	Barnehager, barn, ansatte og årsverk, etter fylke. 1975-1999.....	20
6.	Barn i barnehager, etter alder og fylke. 1975-1999 .....	21
7.	Barn med oppholdstid i barnehage 0-8 timer per uke, etter alder og fylke. 1999 .....	22
8.	Barn med oppholdstid i barnehage 9-16 timer per uke, etter alder og fylke. 1999 .....	22
9.	Barn med oppholdstid i barnehage 17-24 timer per uke, etter alder og fylke. 1999 .....	23
10.	Barn med oppholdstid i barnehage 25-32 timer per uke, etter alder og fylke. 1999 .....	23
11.	Barn med oppholdstid i barnehage 33-40 timer per uke, etter alder og fylke. 1999 .....	24
12.	Barn med oppholdstid i barnehage 41 timer eller mer per uke, etter alder og fylke. 1999.....	24
13.	Barn i barnehager, etter oppholdstid per uke, barnehagens eierforhold og fylke. 1999.....	25
14.	Barn i barnehager fra språklige og kulturelle minoriteter og barn med særlige behov, etter eierforhold og fylke. 1999.....	26
15.	Barnehager, barn, ansatte og årsverk, etter eierforhold og tilskuddsordning. 1999 .....	27
16.	Familiebarnehager. Hjem og barn i familiebarnehager, etter barnehagens eierforhold og fylke. 1990-1999 .....	27
17.	Barn i familiebarnehager, etter alder og fylke. 1990-1999 .....	28
18.	Barn i åpen barnehage, etter eierforhold og fylke. 1999 .....	29
19.	Ansatte og årsverk i barnehager, etter stilling og fylke. 1990-1999.....	30
20.	Ansatte og årsverk i barnehager, etter stilling og fylke. 1990-1999.....	31
21.	Ansatte og årsverk i barnehage, etter stilling og eierforhold. 1999 .....	32
22.	Ansatte i barnehager, etter kjønn, stilling og fylke. 1999 .....	33
23.	Barnehager og barn, etter kommune. 1999.....	34
24.	Ansatte og årsverk i barnehager, etter kommune. 1999 .....	43

## List of figures

1.	Children in kindergartens aged 1-5 years in percentage of all children, by county. 1999.....	13
2.	Directors and educational leaders with pre-school teacher education. 1999. Per cent.....	13
3.	Kindergartens, by ownership structure. 1999. Per cent.....	14
4.	Children in kindergartens grouped by hours of attendance per week. 1993-1999.....	14
5.	Children in kindergartens in different age groups, in percentage of all children. 1999.....	15

## List of tables

1.	Children in kindergartens, by hours of attendance per week and different age groups. 1999. Absolute figures and per cent.....	16
2.	Children in kindergartens in different age groups, by hours of attendance per week and ownership structure of kindergarten. 1999.....	17
3.	Kindergartens, children, employees and man-years, by ownership structure of kindergarten. 1999.....	18
4.	Kindergartens and number of children, by class and size of municipality. 1999.....	19
5.	Kindergartens, children, persons employed and man-years, by county. 1975-1999.....	20
6.	Children in kindergartens, by age and county. 1975-1999.....	21
7.	Children with weekly attendance of 0-8 hours, by age and county. 1999.....	22
8.	Children with weekly attendance of 9-16 hours, by age and county. 1999.....	22
9.	Children with weekly attendance of 17-24 hours, by age and county. 1999.....	23
10.	Children with weekly attendance of 25-32 hours, by age and county. 1999.....	23
11.	Children with weekly attendance of 33-40 hours, by age and county. 1999.....	24
12.	Children with weekly attendance of 41 hours or more, by age and county. 1999.....	24
13.	Children in kindergartens, by weekly attendance, ownership structure of kindergarten and county. 1999.....	25
14.	Children in kindergartens from linguistic and cultural minorities and children with special needs, by ownership structure and county. 1999.....	26
15.	Kindergartens, children, persons employed and man-years, by ownership structure and type of municipal subsidy. 1999.....	27
16.	Family day-care centres. Private homes and children in family day-care centres, by ownership structure and county. 1990-1999.....	27
17.	Children in family day-care centres, by age and county. 1990-1999.....	28
18.	Children in open kindergartens by ownership structure and county. 1999.....	29
19.	Persons employed and man-years in kindergartens, by employment position and county. 1990-1999.....	30
20.	Persons employed and man-years in kindergartens, by employment position and county. 1990-1999.....	31
21.	Persons employed and man-years worked in kindergartens, by employment position and ownership structure. 1999.....	32
22.	Persons employed in kindergartens, by sex, employment position and county. 1999.....	33
23.	Kindergartens and children, by municipality. 1999.....	34
24.	Persons employed and man-years worked in kindergartens, by municipality. 1999.....	43



# 1. Opplegg og gjennomføring

## 1.1. Grunnlag for statistikken

Statistikken over barnehager er utarbeidet på grunnlag av årsmeldinger fra den enkelte barnehage (se vedlegg). Årsmeldingene sendes via fylkesmannen til Barne- og familiedepartementet og Statistisk sentralbyrå.

## 1.2. Omfang

Statistikken omfatter alle godkjente barnehager. Det gis opplysninger om antall barn i barnehage per 15. desember, institusjoner, ansatte og årsverk.

Når det gjelder antall *barn* er det gitt opplysninger om alder og oppholdstid. I tillegg er barna fordelt etter barnehagens eierforhold. Det gis opplysninger om antall barn i forhold til antall ansatte/årsverk, og andelen barn i barnehage i forhold til barn totalt i alderen 0-5 år og 1-5 år.

Dessuten er det gitt opplysninger over antall barn som er prioritert ved opptak pga. funksjonshemming, antall barn som får tildelt ekstra ressurser og antall barn som får morsmålstraning.

*Ansatte og årsverk* er fordelt etter stillingskategori og utdanningstype, og etter barnehagens eierforhold. Ansatte er også fordelt etter kjønn.

En *familiebarnehage* er en barnehage som organiserer sin virksomhet i private hjem. Forutsetningen er at en førskolelærer er ansatt som pedagogisk veileder. Førskolelæreren skal være tilknyttet enten en vanlig barnehage eller den kommunale administrasjon.

I hovedtrekk presenteres statistikken i fylkesvise oversikter. I tillegg gis noen nøkkeltall for hver kommune samt bydelene i Oslo i tabellene 23 og 24.

## 2. Begrep og kjennemerker

*Barnehage* er i lov om barnehager av 6. juni 1975 definert som en godkjent pedagogisk tilrettelagt virksomhet på dagtid for barn under opplæringspliktig alder. Barne- og familiedepartementet fastsetter forskrifter og retningslinjer for barnehagene.

En *familiebarnehage* er en barnehage som organiserer sin virksomhet i private hjem. Forutsetningen er at en førskolelærer er ansatt som pedagogisk veileder. Førskolelæreren skal være tilknyttet enten en vanlig barnehage eller den kommunale administrasjonen.

*Åpne barnehager* har ingen fast gruppe av barn, men tar imot barn sammen med foreldre eller andre voksne til lek og sosialt samvær. Fra og med 1999 er ikke barn i åpen barnehage tatt med i det totale tallet for antall barn i barnehage. Dette gjør at tallene ikke er direkte sammenlignbare med tidligere årganger der barn i åpen barnehage er inkludert. For 1999 er barn i åpen barnehage presentert i en egen tabell.

Der kommunen gir *tilskudd til barnehager* kan den stille som vilkår bl.a. å:

- godkjenne budsjettet
- fastsette foreldrebetaling
- fastsette kriterier for opptak av barn
- foreta opptak
- oppnevne representanter til barnehagens styre.

Ett *årsverk* er arbeid utført av en fulltidsansatt (37,5 timer per uke) i ett år.

Barnas *alder* oppgis i fylte år ved utgangen av 1999.

Et barns *oppholdstid* refererer seg til den avtalte oppholdstiden per uke, og ikke til faktisk oppholdstid.

*Dekningsgrad* er andel barn i barnehage i prosent av alle barn.

*Barnehagelovens paragraf 9* har følgende ordlyd: "Kommunene har ansvar for at barn med funksjonshemninger så langt det er mulig, får plass i vanlig barnehage. Barnet skal ha prioritet ved opptak såfremt det kan ha nytte av oppholdet". Barn med særlige behov kan få tildelt ekstra ressurser i form av friplass, ekstra utstyr i barnehagen, ekstra ansatt hjelp o.a.

## 3. Feilkilder og usikkerhet ved resultatene

Opplysningene er hentet inn på skjema Q-0008 B; Årsmelding for barnehager per 15. desember 1999. Ved utfylling av skjemaene i barnehagene og ved bearbeidingen i Statistisk sentralbyrå, vil det oppstå feil. Størsteparten av slike feil blir funnet ved hjelp av maskinelle og manuelle kontroller, og rettet.

## 4. Noen hovedresultater

Den 15. desember 1999 var det i alt 5 942 barnehager i drift i Norge. 2 992 av disse var offentlige og 2 950 var private. 187 612 barn hadde plass i barnehage. Dette utgjorde 51,4 prosent av alle barn i alderen 0-5 år. Ser man på barn i alderen 1-5 år, var dekningsgraden 61,1 prosent ved utgangen av 1999.

Av de barna som hadde barnehageplass hadde 118 118 en avtalt oppholdstid på mer enn 32 timer per uke. Dette utgjorde 32 prosent av alle barn under 6 år. 108 738 hadde et barnehage tilbud på mer enn 40 timer per uke.

Dekningsgraden for barnehageplasser varierte mye mellom aldersgruppene. 81,2 prosent av 5-åringene hadde plass, mens tilsvarende tall for barn under 2 år var 14,7 prosent.

Det var også store geografiske forskjeller i dekningsgrad. Best dekning hadde Sogn og Fjordane der 60,3 prosent av barna hadde plass i barnehage. Deretter kom Finnmark som hadde en dekning på 59,9 prosent. Lavest dekningsgrad var det i Aust-Agder og Vest-Agder der henholdsvis 44,5 og 45,5 prosent av barna under 6 år hadde et tilbud.

Det var stor forskjell på fylkene når man ser på andelen heldagsplasser. Mens 52,2 prosent av barna i Oslo og 48,7 prosent i Finnmark hadde et tilbud på 33 timer eller mer i uken, var tilsvarende tall for Vest-Agder og Oppland henholdsvis 18,3 og 19,2 prosent.

I alt var det 52 491 personer ansatt i barnehagene per 15. desember 1999. Disse utførte 39 451 årsverk. Av de ansatte hadde 16 413 godkjent førskolelærerutdanning. Barnehageloven stiller krav om utdanning som førskolelærer eller annen likeverdig utdanning for styrere og pedagogiske ledere. I 1999 var det 13 400, eller 83,4 prosent, av i alt 16 059 i de to stillingsgruppene som hadde slik utdanning.

## 5. Mer informasjon

### Undersøkelse om kontantstøtteordningen

I 1998 gjennomførte SSB undersøkelsen "Barnefamiliers tilsynsordninger, yrkesdeltakelse og økonomi før innføring av kontantstøtte" og i 1999 undersøkelsen "Barnefamiliers tilsynsordninger, yrkesdeltakelse og bruk av kontantstøtte våren 1999" på oppdrag fra Barne- og familiedepartementet. Undersøkelsen fra 1998 kartla situasjonen for barnefamilier på områdene tilsynsordninger for barn, yrkesdeltakelse blant foreldre og barnefamiliers økonomi før innføringen av kontantstøtteordningen. Undersøkelsen ble gjennomført med samme utvalg i 1999 for å kartlegge konsekvensene av innføringen av kontantstøtteordningen. For mer informasjon se SSB Notater 98/61, Rapporter 1999/27 eller kontakt SSB, seksjon for intervjuundersøkelser.

I tillegg til tabellene som publiseres i NOS Barnehager, er det mulig å få andre, eller mer detaljerte tabeller ved å henvende seg direkte til Statistisk sentralbyrå (SSB). De fleste tabellene i denne publikasjonen kan eksempelvis publiseres på kommunenivå eller etter andre regionale inndelinger. Tabeller kan sendes på papir

(post eller telefaks), elektronisk på diskett eller med e-post.

Statistisk sentralbyrå har websider på Internett, hvor det er mulig å finne noen hovedtall fra denne publikasjonen. Webadressen er: <http://www.ssb.no>

Dersom du ønsker å bestille tabeller eller trenger mer informasjon, ta kontakt med:

Elin Såheim Bjørkli, tlf. 62 88 51 06, e-post:

[elin.saheim.bjorkli@ssb.no](mailto:elin.saheim.bjorkli@ssb.no) eller

Terje Risberg, tlf. 62 88 52 68, e-post:

[terje.risberg@ssb.no](mailto:terje.risberg@ssb.no)

# 1. Survey design

## 1.1. Statistical basis

Statistics on kindergartens are prepared on the basis of annual reports from individual kindergartens (see appendix). The annual reports are sent via the fylkesmann (chief administrative officer of a county), to the Ministry of Children and Family Affairs and to Statistics Norway.

## 1.2. Scope

The statistics includes all approved kindergartens. Information is given on the number of children in the kindergarten as at 15 December, institutions, persons employed and man-years worked.

With respect to the number of *children*, information is given on age and attendance. Moreover, children are distributed by the ownership structure of the kindergarten. Information is also given on the number of children in proportion to the number of persons employed/man-years, and the proportion of children in the kindergarten with relation to the total number of children in the age groups 0-5 and 1-5 years.

Furthermore, information is given on the number of children that are given priority because of handicap, the number of children that are allocated extra resources and the number of children who receive training in their mother tongue.

*Persons employed and man-years worked* are distributed by category of employment position, type of education and ownership structure of the kindergarten. Persons employed are also distributed by sex.

The statistics are mainly presented in the form of county reviews. In addition, some key figures are given for every municipality as well as the Oslo communities, in tables 23 and 24.

## 2. Terms and variables

According to the *kindergarten* legislation of 6 June 1975, kindergarten is defined as approved educational activities organised during the day for children below the age of compulsory education. The Ministry of Children and Family Affairs determines regulations and guidelines for kindergartens.

A *family day-care centre* is a kindergarten that organizes its activities in a private home, based on the premise that a kindergarten teacher is employed as educational supervisor. The kindergarten teacher should either be attached to a normal kindergarten or the municipal administration.

*Open kindergartens* do not have a particular group of children, but they are for children who come together with parents or other adults to play and for social gathering. From 1999, children in open kindergartens are not included in the total number of children in kindergartens. This makes it difficult to compare the results from 1999 with previous years. The data for children in open kindergartens in 1999 is published in a separate table.

In cases where the municipality *grants subsidies to kindergartens*, it may stipulate the following requirements, among others:

- approval of budget
- fix parental fees
- decide on criteria for admission of children
- be responsible for admissions
- appoint representatives to the kindergarten's board

One *man-year* is work performed by a full-time employee (37.5 hours per week) in a year.

The *age* of the child given is age by the end of 1999.

A child's *attendance* refers to the agreed hours of attendance per week and not to the actual attendance.

*Percentage* is the proportion of children in kindergarten in percentage of all children.

The *Kindergarten Act section 9* says "municipalities are responsible for ensuring that as far as possible, handicapped children are given a place in a normal kindergarten. The child should be given priority in admission as long as he/she can benefit from being placed in a kindergarten." Children with special needs may be allocated extra resources in the form of free placement, extra equipment in the kindergarten, extra persons employed and such.

## 3. Sources of error and uncertainty of results

Data was compiled from completed Q-0008 B forms; Annual reports for kindergartens as at 15 December 1999. Errors may occur when forms are filled out and when they are processed at Statistics Norway. The majority of errors are found and corrected with the help of mechanical and manual routines.

## 4. Some main results

On 15 December 1999, there was a total of 5 942 kindergartens operating in Norway. 2 992 of those was public and 2 950 was private kindergartens.

187 612 children had a place in a kindergarten. This constituted 51.4 per cent of all children aged 0-5 years. The percentage of children aged 1-5, was 61.1 by the end of 1999.

118 118 of those children who had a place in a kindergarten, had an agreed attendance of over 32 hours per week. This constituted 32 per cent of all children below the age of 6. 108 738 children had a kindergarten placement of more than 40 hours a week.

Percentage with kindergarten places varied between age groups. 81.2 per cent of 5-year olds had a place, while corresponding figures for children under 2 years was 14.7 per cent.

There were also great geographical differences. Sogn og Fjordane had the highest score where 60.3 per cent of children had a kindergarten place. Thereafter Finnmark with 59.9 per cent. The lowest percentages were in Aust-Agder and Vest-Agder with respectively 44.5 and 45.5 per cent of children had a place.

There was a total of 52 491 persons employed in kindergartens as at 15 December 1999. These persons performed 39 451 man-years. 16 413 of these persons employed had approved pre-school teacher education. The Kindergarten Act requires kindergarten directors and educational leaders to have pre-school teacher education or other equivalent education. In 1999, 13 400 or 83.4 per cent of the 16 059 persons in these two groups had such education.

## 5. More information

### Survey of the Cash Benefit Scheme

In 1998, upon assignment from the Ministry of Children and Family Affairs, Statistics Norway carried out the survey "childcare arrangements for families with children, their employment participation and financial situation before the introduction of the cash benefit". The survey depicted the present situation of families with children in the areas of childcare, parents' employment participation, and their financial situation before the introduction of the cash benefit scheme. The survey was carried out in 1999, using the same sample, in order to examine the consequences of the introduction of the cash benefit scheme. For more information, see SSB Notater 98/61, Rapport 1999/27 or contact Statistics Norway, Division for Sample Surveys.

In addition to the tables that are published in the Official Statistics of Norway Kindergartens, other/more detailed tables are available from Statistics Norway. Most of the tables in this publication can be published as an example at municipal or other regional level. Tables can be sent by paper (post or telefax), diskette or e-mail.

Statistics Norway has web pages on Internet where some main figures from this publication can be found. The website address is: <http://www.ssb.no>

You may contact the following people for more information or to order tables:

Elin Såheim Bjørkli, tel. +47 62 88 51 06, e-mail:

[elin.saheim.bjorkli@ssb.no](mailto:elin.saheim.bjorkli@ssb.no) or

Terje Risberg, tel. +47 62 88 52 68, e-mail:

[terje.risberg@ssb.no](mailto:terje.risberg@ssb.no)

**Figur 1. Barn i barnehage i alderen 1-5 år i prosent av alle barn, etter fylke. 1999**  
*Children in kindergartens aged 1-5 years in percentage of all children, by county. 1999*

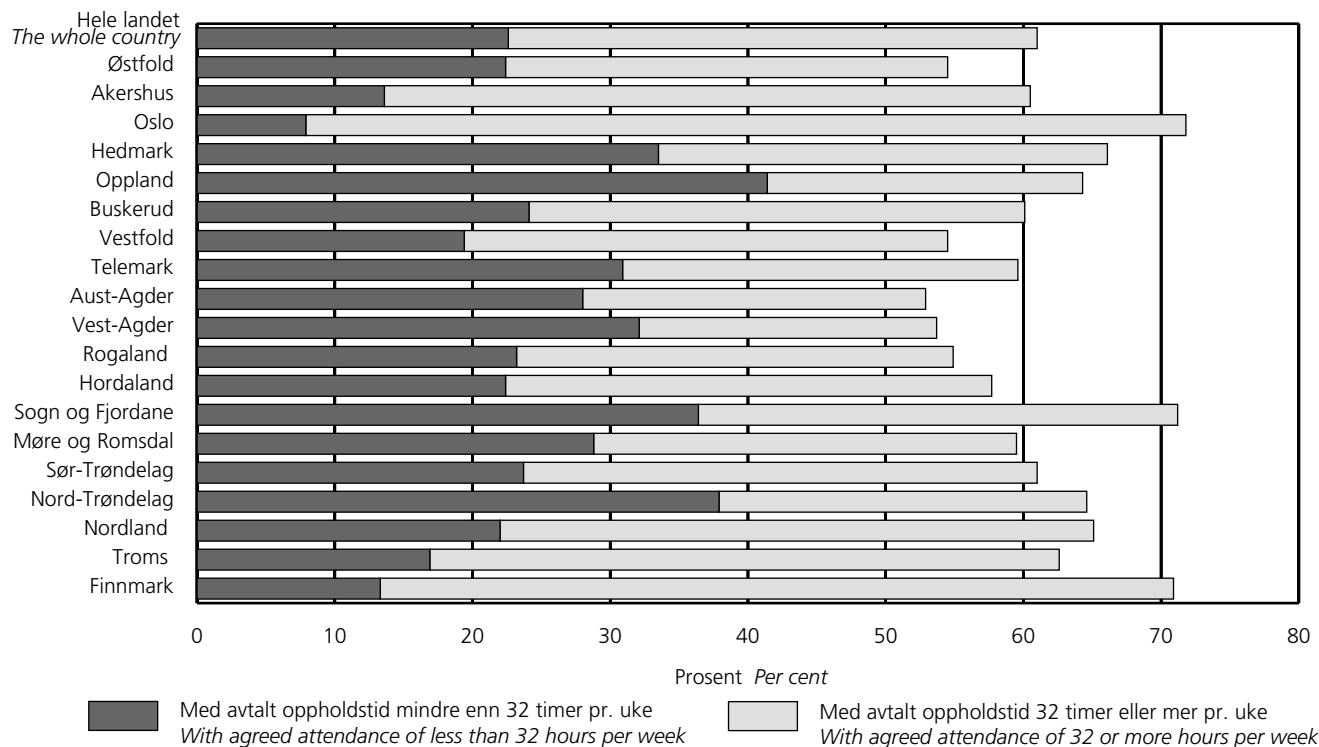

**Figur 2. Styrere og pedagogiske ledere med førskolelærerutdanning. 1999. Prosent**  
*Directors and educational leaders with pre-school teacher education. 1999. Per cent*

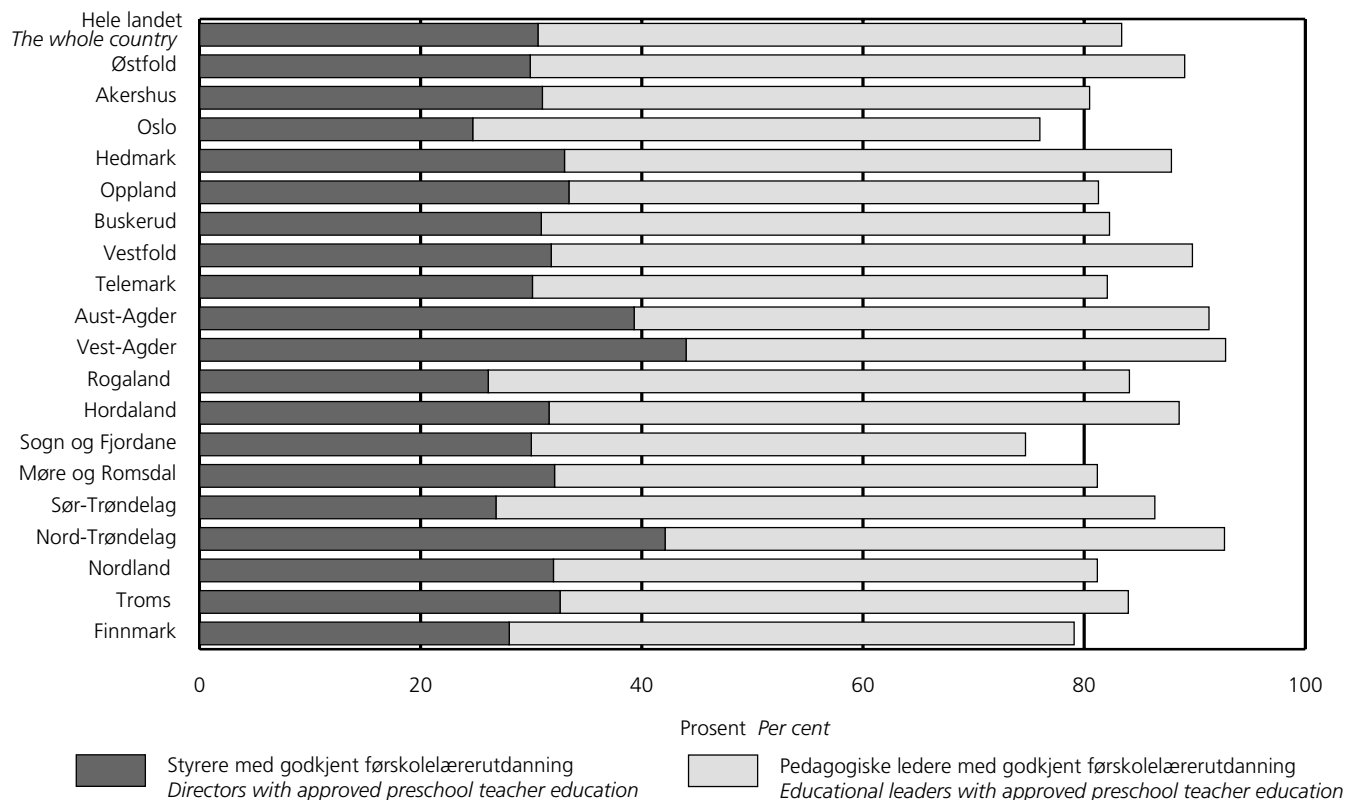

**Figur 3. Barnehager, etter eierforhold. 1999. Prosent**  
*Kindergartens, by ownership structure. 1999. Per cent*

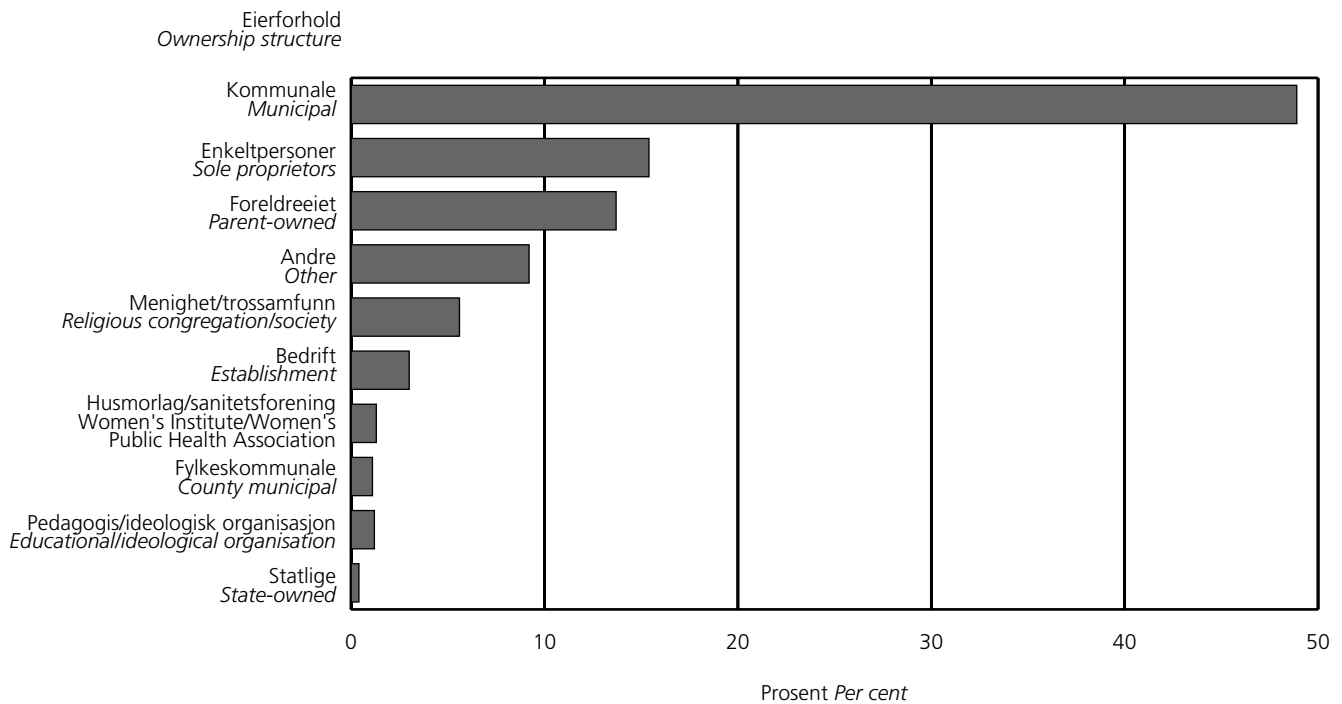

**Figur 4. Barn i barnehager i grupper for oppholdstid pr. uke. 1993-1999<sup>1</sup>**  
*Children in kindergartens grouped by hours of attendance per week. 1993-1999<sup>1</sup>*

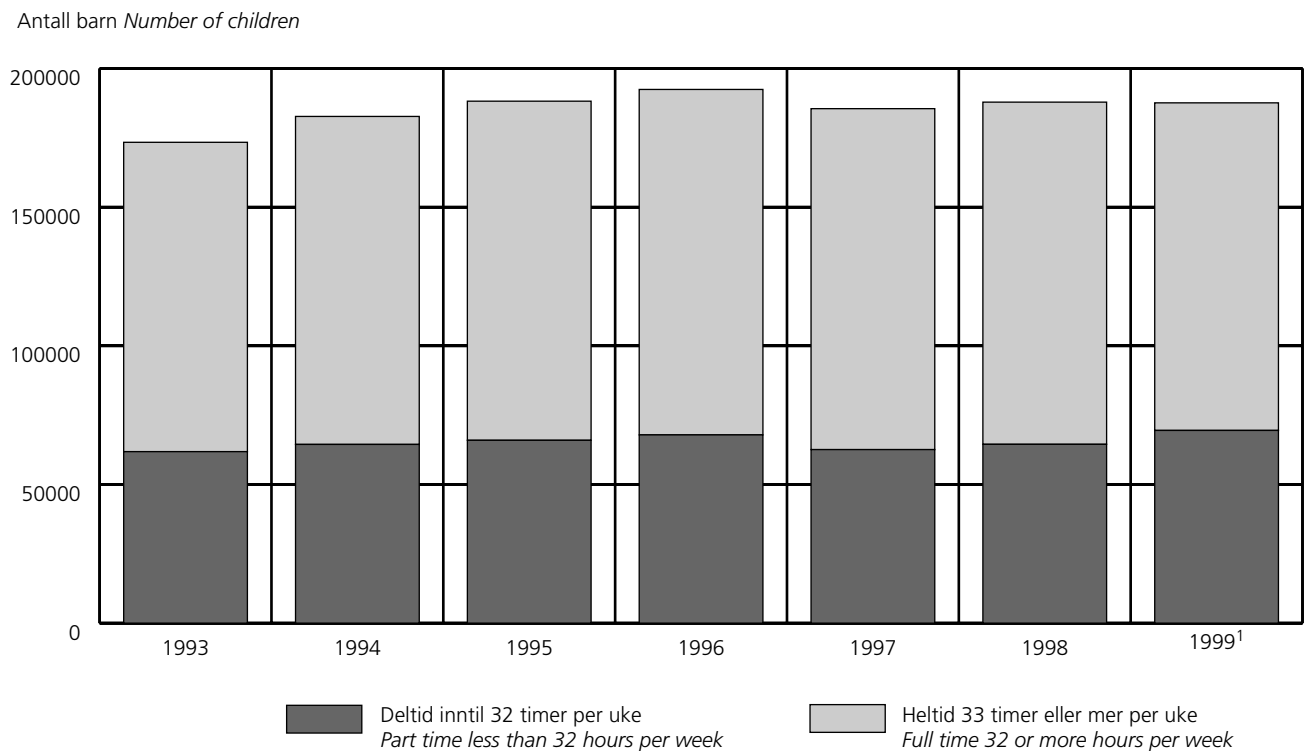

<sup>1</sup> Fra og med 1999 er barn i åpen barnehage ikke inkludert i det totale tallet for antall barn i barnehage.  
<sup>1</sup> From 1999, children in open kindergartens are not included in the total number of children in kindergartens.

**Figur 5. Barn i barnehage i ulike aldersgrupper, i prosent av alle barn. 1999**  
*Children in kindergartens in different age groups, in per cent of all children. 1999*

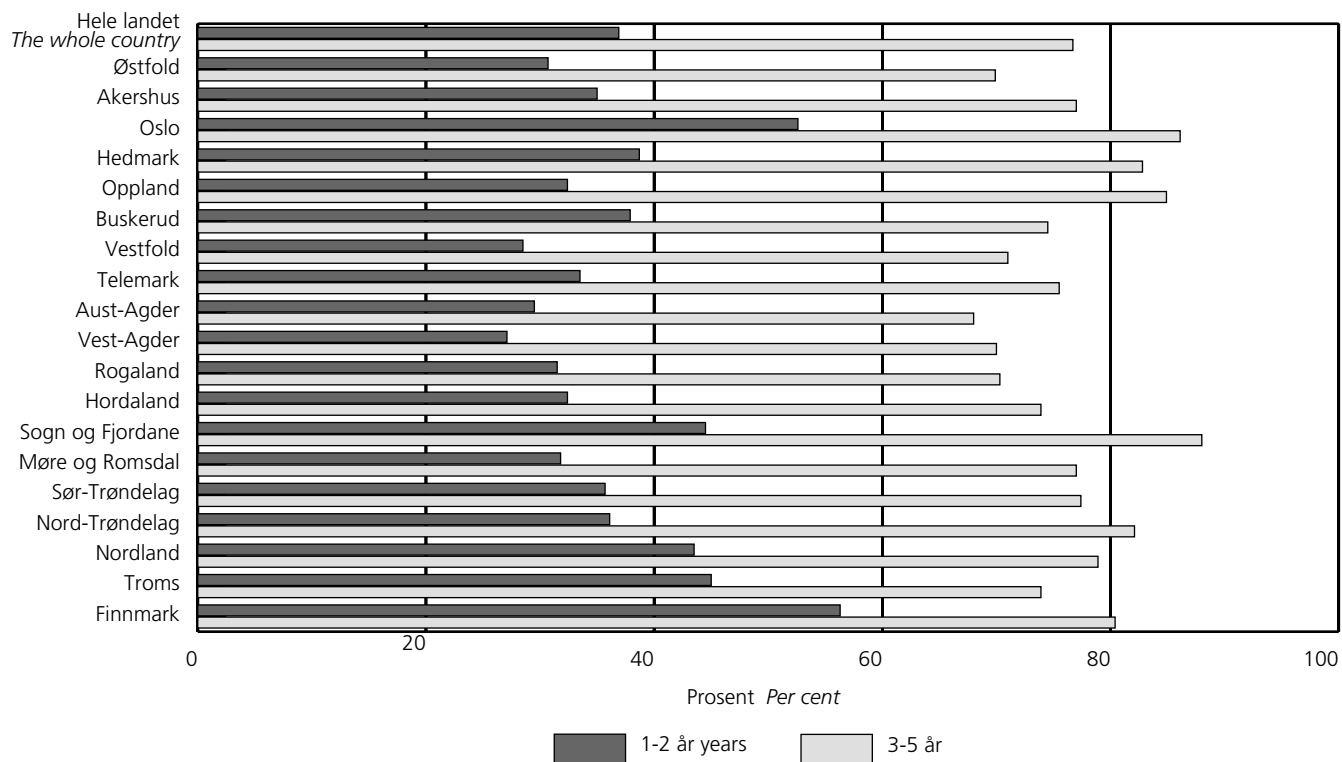

**1. Barn i barnehager, etter oppholdstid per uke og ulike aldersgrupper. 1999. Absolutte tall og prosent.**  
*Children in kindergartens, by hours of attendance per week and different age groups. 1999. Absolute figures and per cent*

Alder Age	0-32 timer per uke 0-32 hours per week						32 timer eller mer per uke 32 hours or more per week			Deknings- grad i ulike alders- grupper Percentage in different age groups
	I alt Total	I alt Total	0-8 timer 0-8 hours	9-16 timer 9-16 hours	17-24 timer 17-24 hours	25-32 timer 25-32 hours	I alt Total	33-40 timer 33-40 hours	41 timer og over 41 hours and over	
Absolutte tall Absolute figures										
<b>Alle aldersgrupper All age groups . . . . .</b>	<b>187 612</b>	<b>69 494</b>	<b>1 086</b>	<b>7 527</b>	<b>34 432</b>	<b>26 449</b>	<b>118 118</b>	<b>9 380</b>	<b>108 738</b>	<b>52</b>
0 år 0 year . . . . .	1 203	468	30	59	201	178	735	44	691	2
1 år 1 year . . . . .	16 157	5 177	84	312	2 684	2 097	10 980	632	10 348	27
2 år 2 years . . . . .	28 006	9 994	157	725	5 279	3 833	18 012	1 087	16 925	46
3 år 3 years . . . . .	43 942	16 410	231	1 809	8 084	6 286	27 532	2 175	25 357	71
4 år 4 years . . . . .	47 979	17 978	271	2 158	8 770	6 779	30 001	2 648	27 353	78
5 år 5 years . . . . .	49 654	19 282	312	2 446	9 334	7 190	30 372	2 727	27 645	81
6 år 6 years . . . . .	671	185	1	18	80	86	486	67	419	.
0-5 år 0-5 years . . . . .	186 941	69 309	1 085	7 509	34 352	26 363	117 632	9 313	108 319	51
1-5 år 1-5 years . . . . .	185 738	68 841	1 055	7 450	34 151	26 185	116 897	9 269	107 628	61
1-2 år 1-2 years . . . . .	44 163	15 171	241	1 037	7 963	5 930	28 992	1 719	27 273	37
3-5 år 3-5 years . . . . .	141 575	53 670	814	6 413	26 188	20 255	87 905	7 550	80 355	77
Prosent Percent										
<b>Alle aldersgrupper All age groups . . . . .</b>	<b>100</b>	<b>37</b>	<b>1</b>	<b>4</b>	<b>18</b>	<b>14</b>	<b>63</b>	<b>5</b>	<b>58</b>	<b>.</b>
0 år 0 year . . . . .	100	39	2	5	17	15	61	4	57	.
1 år 1 year . . . . .	100	32	1	2	17	13	68	4	64	.
2 år 2 years . . . . .	100	36	1	3	19	14	64	4	60	.
3 år 3 years . . . . .	100	37	1	4	18	14	63	5	58	.
4 år 4 years . . . . .	100	37	1	4	18	14	63	6	57	.
5 år 5 years . . . . .	100	39	1	5	19	14	61	5	56	.
6 år 6 years . . . . .	100	28	0	3	12	13	72	10	62	.
0-5 år 0-5 years . . . . .	100	37	1	4	18	14	63	5	58	.
1-5 år 1-5 years . . . . .	100	37	1	4	18	14	63	5	58	.
1-2 år 1-2 years . . . . .	100	34	1	2	18	13	66	4	62	.
3-5 år 3-5 years . . . . .	100	38	1	5	18	14	62	5	57	.



**2. Barn i barnehager i ulike aldersgrupper, etter oppholdstid per uke og barnehagens eierforhold. 1999**  
*Children in kindergartens in different age groups, by hours of attendance per week and ownership structure of kindergarten. 1999*

Alder og eierforhold Age and ownership structure	0-32 timer per uke 0-32 hours per week						32 timer eller mer per uke 32 hours or more per week		
	I alt Total	I alt Total	0-8 timer 0-8 hours	9-16 timer 9-16 hours	17-24 timer 17-24 hours	25-32 timer 25-32 hours	I alt Total	33-40 timer 33-40 hours	41 timer og over 41 hours and over
<b>Alle barnehager</b> <b>All kindergartens</b> . . . . .	<b>187 612</b>	<b>69 494</b>	<b>1 086</b>	<b>7 527</b>	<b>34 432</b>	<b>26 449</b>	<b>118 118</b>	<b>9 380</b>	<b>108 738</b>
0 år 0 year . . . . .	1 203	468	30	59	201	178	735	44	691
1 år 1 year . . . . .	16 157	5 177	84	312	2 684	2 097	10 980	632	10 348
2 år 2 years . . . . .	28 006	9 994	157	725	5 279	3 833	18 012	1 087	16 925
3 år 3 years . . . . .	43 942	16 410	231	1 809	8 084	6 286	27 532	2 175	25 357
4 år 4 years . . . . .	47 979	17 978	271	2 158	8 770	6 779	30 001	2 648	27 353
5 år 5 years . . . . .	49 654	19 282	312	2 446	9 334	7 190	30 372	2 727	27 645
6 år 6 years . . . . .	671	185	1	18	80	86	486	67	419
0-5 år 0-5 years . . . . .	186 941	69 309	1 085	7 509	34 352	26 363	117 632	9 313	108 319
1-5 år 1-5 years . . . . .	185 738	68 841	1 055	7 450	34 151	26 185	116 897	9 269	107 628
1-2 år 1-2 years . . . . .	44 163	15 171	241	1 037	7 963	5 930	28 992	1 719	27 273
3-5 år 3-5 years . . . . .	141 575	53 670	814	6 413	26 188	20 255	87 905	7 550	80 355
<b>Offentlige barnehager</b> <b>Public kindergartens</b> . . . . .	<b>111 478</b>	<b>41 112</b>	<b>660</b>	<b>3 890</b>	<b>20 335</b>	<b>16 227</b>	<b>70 366</b>	<b>5 165</b>	<b>65 201</b>
0 år 0 year . . . . .	562	261	26	49	101	85	301	28	273
1 år 1 year . . . . .	9 170	3 074	51	218	1 543	1 262	6 096	373	5 723
2 år 2 years . . . . .	16 482	6 040	83	419	3 178	2 360	10 442	633	9 809
3 år 3 years . . . . .	25 621	9 589	130	913	4 783	3 763	16 032	1 175	14 857
4 år 4 years . . . . .	28 685	10 505	172	1 069	5 110	4 154	18 180	1 463	16 717
5 år 5 years . . . . .	30 508	11 538	197	1 218	5 577	4 546	18 970	1 459	17 511
6 år 6 years . . . . .	450	105	1	4	43	57	345	34	311
0-5 år 0-5 years . . . . .	111 028	41 007	659	3 886	20 292	16 170	70 021	5 131	64 890
1-5 år 1-5 years . . . . .	110 466	40 746	633	3 837	20 191	16 085	69 720	5 103	64 617
1-2 år 1-2 years . . . . .	25 652	9 114	134	637	4 721	3 622	16 538	1 006	15 532
3-5 år 3-5 years . . . . .	84 814	31 632	499	3 200	15 470	12 463	53 182	4 097	49 085
<b>Private barnehager</b> <b>Private kindergartens</b> . . . . .	<b>76 134</b>	<b>28 382</b>	<b>426</b>	<b>3 637</b>	<b>14 097</b>	<b>10 222</b>	<b>47 752</b>	<b>4 215</b>	<b>43 537</b>
0 år 0 year . . . . .	641	207	4	10	100	93	434	16	418
1 år 1 year . . . . .	6 987	2 103	33	94	1 141	835	4 884	259	4 625
2 år 2 years . . . . .	11 524	3 954	74	306	2 101	1 473	7 570	454	7 116
3 år 3 years . . . . .	18 321	6 821	101	896	3 301	2 523	11 500	1 000	10 500
4 år 4 years . . . . .	19 294	7 473	99	1 089	3 660	2 625	11 821	1 185	10 636
5 år 5 years . . . . .	19 146	7 744	115	1 228	3 757	2 644	11 402	1 268	10 134
6 år 6 years . . . . .	221	80	-	14	37	29	141	33	108
0-5 år 0-5 years . . . . .	75 913	28 302	426	3 623	14 060	10 193	47 611	4 182	43 429
1-5 år 1-5 years . . . . .	75 272	28 095	422	3 613	13 960	10 100	47 177	4 166	43 011
1-2 år 1-2 years . . . . .	18 511	6 057	107	400	3 242	2 308	12 454	713	11 741
3-5 år 3-5 years . . . . .	56 761	22 038	315	3 213	10 718	7 792	34 723	3 453	31 270

**3. Barnehager, barn, ansatte og årsverk, etter barnehagens eierforhold. 1999**  
*Kindergartens, children, employees and man-years, by ownership structure of kindergarten. 1999*

Eierforhold <i>Ownership structure</i>	Antall barnehager <i>Number of kindergartens</i>	Barn <i>Children</i>					Ansatte i alt <i>Total no. of employees</i>	Utførte årsverk i alt <i>Man-years worked, total</i>		
		I alt <i>Total</i>	1-2 år <i>1-2 years</i>		3-5 år <i>3-5 years</i>					
			I alt <i>Total</i>	Av dette med oppholdstid 32 timer eller mer <i>Of which, with weekly attendance of 32 or more hours</i>		I alt <i>Total</i>			Av dette med oppholdstid 32 timer eller mer <i>Of which, with weekly attendance of 32 or more hours</i>	
				per uke <i>per week</i>	per uke <i>per week</i>				per uke <i>per week</i>	per uke <i>per week</i>
<b>Alle barnehager</b> <i>All kindergartens</i> .....	<b>5 942</b>	<b>187 612</b>	<b>44 163</b>	<b>28 992</b>	<b>141 575</b>	<b>87 905</b>	<b>52 491</b>	<b>39 451</b>		
<b>Offentlige barnehager</b> <i>Public kindergartens</i> .....	<b>2 992</b>	<b>111 478</b>	<b>25 652</b>	<b>16 538</b>	<b>84 814</b>	<b>53 182</b>	<b>33 436</b>	<b>25 082</b>		
Av dette <i>Of which</i> .....										
Kommunale <i>Municipal</i> .....	2 903	106 945	24 105	15 340	81 903	50 798	32 065	23 874		
Fylkeskommunale <i>County municipal</i> .....	65	3 628	1 216	902	2 355	1 894	1 110	958		
Statlige <i>State-owned</i> .....	24	905	331	296	556	490	261	250		
<b>Private barnehager</b> <i>Private kindergartens</i> .....	<b>2 950</b>	<b>76 134</b>	<b>18 511</b>	<b>12 454</b>	<b>56 761</b>	<b>34 723</b>	<b>19 055</b>	<b>14 369</b>		
Menighet/trossamfunn <i>Religious congregation/society</i> .....	333	8 627	1 063	515	7 508	2 614	2 062	1 275		
Foreldreieiet <i>Parent-owned</i> .....	817	26 127	6 181	4 086	19 703	12 699	6 259	4 924		
Husmorlag/sanitetsforening <i>Women's Institute/Women's Public Health Association</i> .....	80	1 857	155	86	1 694	565	397	261		
Bedrift <i>Establishment</i> .....	181	7 092	2 203	1 730	4 765	3 672	1 843	1 567		
Pedagogisk/ideologisk organisasjon <i>Educational/ideological organization</i> .....	73	2 264	270	235	1 978	1 689	595	468		
Enkeltpersoner <i>Sole proprietors</i> .....	918	12 599	4 670	2 927	7 710	4 658	3 443	2 438		
Andre <i>Others</i> .....	548	17 568	3 969	2 875	13 403	8 826	4 456	3 436		

**4. Barnehager og antall barn, etter kommuneklasse og kommunestørrelse. 1999**  
*Kindergartens and number of children, by class and size of municipality. 1999*

	Barnehagers Kindergartens		Barn i barnehage Children in kindergartens		Dekningsgrad 1-5 år Percentage 1-5 years		Dekningsgrad 1-2 år Percentage 1-2 years	
	I alt Total	Av disse offentlige Of which public	I alt Total	Av disse i offentlige barnehager Of which, in public kindergartens	I alt Total	Med oppholdstid 32 timer eller mer per uke With weekly attendance of 32 or more hours	I alt Total	Med oppholdstid 32 timer eller mer per uke With weekly attendance of 32 or more hours
<b>Hele landet</b> <i>The whole country</i> . . . . .	<b>5 942</b>	<b>2 992</b>	<b>187 612</b>	<b>111 478</b>	<b>61,1</b>	<b>38,4</b>	<b>36,9</b>	<b>24,2</b>
<b>Kommuneklasse</b> <i>Class of municipality</i>								
Primærnæringskommuner								
<i>Primary industry municipalities</i> . . . . .	414	323	9 789	8 191	68,4	27,8	42,7	15,7
Blandede landbruks- og industrikommuner								
<i>Mixed agricultural and manufacturing municipalities</i> . . . . .	328	244	9 087	7 629	61,5	20,0	32,6	10,7
Industrikommuner								
<i>Manufacturing municipalities</i> . . . . .	555	337	17 054	11 135	58,2	24,6	32,5	13,8
Mindre sentrale, blandede tjenesteytungs- og industrikommuner								
<i>Less central mixed service and manufacturing municipalities</i> . . . . .	601	374	16 753	11 426	62,7	33,2	37,0	19,6
Sentrale, blandede tjenesteytungs- og industrikommuner								
<i>Central mixed service and manufacturing municipalities</i> . . . . .	1 414	616	48 303	25 493	55,9	31,8	31,0	18,4
Mindre sentrale tjenesteytungskommuner								
<i>Less central service municipalities</i> . . . . .	446	242	14 546	8 486	65,7	46,7	43,3	28,8
Sentrale tjenesteytungskommuner								
<i>Central service municipalities</i> . . . . .	2 181	854	71 991	39 040	63,4	50,4	41,0	34,1
Svalbard . . . . .	3	2	89	78	.	.	.	.
<b>Kommunestørrelse</b> <sup>1</sup> <i>Size of municipality</i> <sup>1</sup>								
- 2 000 . . . . .	249	220	5 678	5 276	71,1	29,8	48,8	19,5
2 000 - 4 999 . . . . .	819	609	21 170	17 304	64,5	26,7	37,0	14,7
5 000 - 9 999 . . . . .	900	522	26 159	17 544	61,1	29,5	34,3	16,9
10 000 - 19 999 . . . . .	1 070	487	33 453	18 557	56,1	31,9	31,8	18,3
20 000 - 49 999 . . . . .	1 179	465	39 520	20 166	59,0	39,2	33,9	22,7
50 000 - . . . . .	1 722	687	61 543	32 553	63,4	50,6	42,1	35,3

<sup>1</sup> Svalbard er ikke inkludert. *Not including Svalbard.*

**5. Barnehager, barn<sup>1</sup>, ansatte og årsverk, etter fylke. 1975-1999**  
*Kindergartens, children, persons employed and man-years, by county. 1975-1999*

	Barnehager Kindergartens		Barn Children		Dekningsgrad Percentage				Ansatte i alt Total no. of persons employed	Utførte årsverk Man-years worked
	I alt Total	Av dette offentlige Of which, public	I alt Total	Av dette i offentlige barnehager Of which, in public kindergartens	1-5 år 1-5 years		1-2 år 1-2 years			
					I alt Total	Med oppholdstid 32 timer <sup>2</sup> eller mer per uke With weekly attendance of 32 <sup>2</sup> or more hours	I alt Total	Med oppholdstid 32 timer <sup>2</sup> eller mer per uke With weekly attendance of 32 <sup>2</sup> or more hours		
					Prosent	Percent				
1975	884	481	30 479	18 339	6,8	4,4	3,1	2,5	6 599	..
1980	2 254	1 370	78 189	45 945	19,3	9,0	6,8	5,3	16 866	..
1985	3 281	1 893	98 454	61 963	26,6	13,6	9,3	8,0	23 593	16 205
1990	4 649	2 737	139 350	89 238	36,3	23,3	15,4	13,1	35 891	27 578
1991	4 961	2 787	150 566	92 367	39,5	26,2	18,3	15,5	40 061	30 769
1992	5 266	2 850	162 720	98 278	43,3	28,2	21,7	17,9	43 071	33 464
1993	5 631	2 936	173 386	103 527	46,7	31,2	25,1	20,2	46 394	35 725
1994	6 003	2 991	182 713	107 165	49,8	33,2	28,6	22,4	49 394	37 812
1995	6 261	3 015	188 213	109 158	52,4	34,9	31,3	24,2	51 832	39 431
1996	6 409	3 057	192 446	111 725	54,9	36,3	33,9	25,4	52 084	39 713
1997	6 260	2 971	184 514	107 716	59,8	39,6	39,8	28,9	51 793	39 311
1998	6 178	3 009	187 869	111 044	61,1	40,2	38,8	27,0	52 643	39 906
<b>1999</b>	<b>5 942</b>	<b>2 992</b>	<b>187 612<sup>1</sup></b>	<b>111 478</b>	<b>61,1</b>	<b>38,4</b>	<b>36,9</b>	<b>24,2</b>	<b>52 491</b>	<b>39 451</b>
Østfold	226	90	8 506	4 242	54,5	32,1	30,7	18,2	2 216	1 642
Akershus	694	243	20 929	11 306	60,6	46,9	35,0	28,7	5 726	4 637
Oslo	680	309	23 110	14 002	71,8	63,9	52,6	47,8	6 969	5 877
Hedmark	237	136	7 269	4 810	66,1	32,6	38,7	17,0	2 089	1 391
Oppland	238	139	7 084	5 079	64,3	22,9	32,4	10,6	1 887	1 210
Buskerud	274	127	9 179	5 310	60,1	36,0	37,9	22,2	2 453	1 862
Vestfold	239	103	7 564	4 313	54,6	35,1	28,5	18,2	2 025	1 530
Telemark	185	101	6 148	3 791	59,5	28,7	33,5	16,1	1 735	1 213
Aust-Agder	139	60	3 632	1 885	52,9	24,9	29,5	13,5	1 039	723
Vest-Agder	231	93	6 083	3 185	53,7	21,6	27,1	11,0	1 521	1 033
Rogaland	405	225	16 158	9 144	55,0	31,7	31,5	20,7	4 617	3 452
Hordaland	549	246	18 227	9 389	57,7	35,3	32,4	21,8	4 868	3 718
Sogn og Fjordane	193	139	5 494	4 148	71,1	34,8	44,5	20,1	1 575	1 040
Møre og Romsdal	319	197	9 696	6 147	59,5	30,7	31,8	15,8	2 616	1 803
Sør-Trøndelag	354	196	11 264	7 731	61,0	37,3	35,7	22,2	3 154	2 289
Nord-Trøndelag	215	109	5 722	3 505	64,6	26,7	36,1	15,1	1 534	1 017
Nordland	376	229	10 677	6 466	65,2	43,1	43,5	27,5	3 021	2 289
Troms	239	149	6 812	4 053	62,6	45,7	45,0	30,1	2 081	1 637
Finnmark	146	99	3 969	2 894	70,9	57,6	56,3	44,5	1 342	1 065
Svalbard	3	2	89	78	.	.	.	.	23	21

<sup>1</sup> Fra og med 1999 er barn i åpen barnehage ikke inkludert i det totale tallet for antall barn i barnehage. From 1999, children in open kindergartens are not included in the total number of children in kindergartens. <sup>2</sup> 31 timer eller mer for årene 1975-1998. 31 or more hours for the years 1975-1998.

**6. Barn<sup>1</sup> i barnehager, etter alder og fylke. 1975-1999**  
*Children<sup>1</sup> in kindergartens, by age and county. 1975-1999*

	I alt <i>Total</i>	0 år <i>0 year</i>	1 år <i>1 year</i>	2 år <i>2 years</i>	3 år <i>3 years</i>	4 år <i>4 years</i>	5 år <i>5 years</i>	6 år <i>6 years</i>	7 år <i>7 years</i>	Uoppgitt <i>Un- known</i>	Dekningsgrad 0-5 år <i>Percentage 0-5 years</i>		
											I alt <i>Total</i>	Med oppholdstid 32 timer <sup>2</sup> eller mer per uke <i>With weekly attendance of 32<sup>2</sup> or more hours</i>	
											Prosent <i>Per cent</i>		
1975	30 479	558	1 403	2 335	4 458	6 044	7 218	7 907	556	-	-	6,0	.
1980	78 189	749	2 549	4 484	10 256	14 683	18 930	25 494	1 044	-	-	16,4	.
1985	98 454	773	3 251	6 125	14 136	19 911	24 190	29 819	.	249	-	22,5	11,6
1990	139 350	995	6 517	11 430	22 009	28 345	31 929	37 542	551	32	-	30,1	19,4
1991	150 566	1 071	7 908	14 113	25 362	30 754	34 674	36 054	529	101	-	32,9	21,9
1992	162 720	1 098	9 538	16 975	29 025	34 741	37 051	33 631	466	195	-	36,2	24,3
1993	173 386	974	11 004	19 587	31 643	37 678	40 477	31 253	400	370	-	39,2	26,3
1994	182 713	1 105	12 892	21 655	33 619	40 202	42 728	29 789	342	371	-	41,9	28,0
1995	188 213	1 139	14 000	23 664	35 164	41 815	44 758	26 854	319	500	-	44,1	29,4
1996	192 446	1 248	15 394	25 551	36 560	42 682	46 316	23 916	263	516	-	46,1	30,4
1997	184 514	1 580	18 723	29 776	40 794	45 012	47 691	660	.	278	-	50,7	33,5
1998	187 869	1 453	15 763	31 531	42 717	46 972	48 789	506	.	138	-	51,6	33,9
<b>1999<sup>1</sup></b>	<b>187 612</b>	<b>1 203</b>	<b>16 157</b>	<b>28 006</b>	<b>43 942</b>	<b>47 979</b>	<b>49 654</b>	<b>671</b>	<b>.</b>	<b>-</b>	<b>-</b>	<b>51,4</b>	<b>32,4</b>
Østfold	8 506	67	622	1 234	2 079	2 292	2 182	30	.	-	-	46,1	27,1
Akershus	20 929	115	1 681	3 018	4 744	5 477	5 805	89	.	-	-	51,3	39,8
Oslo	23 110	233	3 019	4 058	5 151	5 303	5 250	96	.	-	-	58,8	52,2
Hedmark	7 269	32	583	1 016	1 783	1 935	1 895	25	.	-	-	55,9	27,5
Oppland	7 084	23	445	952	1 683	1 924	2 034	23	.	-	-	54,2	19,2
Buskerud	9 179	54	779	1 476	2 107	2 295	2 438	30	.	-	-	50,7	30,3
Vestfold	7 564	35	480	1 028	1 773	2 029	2 179	40	.	-	-	46,3	29,7
Telemark	6 148	38	446	853	1 525	1 618	1 640	28	.	-	-	50,6	24,3
Aust-Agder	3 632	18	263	526	861	975	974	15	.	-	-	44,5	21,0
Vest-Agder	6 083	40	375	776	1 499	1 622	1 752	19	.	-	-	45,5	18,3
Rogaland	16 158	125	1 407	2 216	3 724	4 223	4 387	76	.	-	-	46,2	26,7
Hordaland	18 227	78	1 359	2 602	4 402	4 729	5 022	35	.	-	-	48,7	29,8
Sogn og Fjordane	5 494	34	471	848	1 319	1 325	1 485	12	.	-	-	60,3	29,5
Møre og Romsdal	9 696	25	624	1 375	2 343	2 558	2 744	27	.	-	-	49,8	25,7
Sør-Trøndelag	11 264	68	950	1 613	2 682	2 847	3 060	44	.	-	-	51,6	31,5
Nord-Trøndelag	5 722	41	409	795	1 401	1 493	1 565	18	.	-	-	54,8	22,7
Nordland	10 677	65	1 036	1 701	2 460	2 727	2 658	30	.	-	-	55,2	36,6
Troms	6 812	58	696	1 185	1 526	1 631	1 698	18	.	-	-	52,9	38,6
Finnmark	3 969	53	501	716	859	951	873	16	.	-	-	59,9	48,7
Svalbard	89	1	11	18	21	25	13	-	.	-	-	.	.

<sup>1</sup> Fra og med 1999 er barn i åpen barnehage ikke inkludert i det totale tallet for antall barn i barnehage. *From 1999, children in open kindergartens are not included in the total number of children in kindergartens.* <sup>2</sup> 31 timer eller mer for årene 1975-1998. *31 or more hours for the years 1975-1998.*

**7. Barn med oppholdstid i barnehage 0-8 timer per uke, etter alder og fylke. 1999**  
*Children with weekly attendance of 0-8 hours, by age and county. 1999*

	I alt <i>Total</i>	0 år <i>0 year</i>	1 år <i>1 year</i>	2 år <i>2 years</i>	3 år <i>3 years</i>	4 år <i>4 years</i>	5 år <i>5 years</i>	6 år <i>6 years</i>	Dekningsgrad <i>Percentage</i>	
									0-5 år <i>0-5 years</i>	1-5 år <i>1-5 years</i>
										Prosent <i>Per cent</i>
<b>Hele landet</b> <b><i>The whole country</i></b> .....	<b>1 086</b>	<b>30</b>	<b>84</b>	<b>157</b>	<b>231</b>	<b>271</b>	<b>312</b>	<b>1</b>	<b>0,3</b>	<b>0,3</b>
Østfold .....	6	-	-	-	2	-	4	-	-	-
Akershus .....	67	2	8	6	6	9	36	-	0,2	0,2
Oslo .....	41	6	12	7	7	5	4	-	0,1	0,1
Hedmark .....	19	-	3	5	5	4	2	-	0,1	0,2
Oppland .....	61	-	2	2	22	18	17	-	0,5	0,6
Buskerud .....	7	2	-	3	-	1	1	-	-	-
Vestfold .....	23	-	1	5	6	6	5	-	0,1	0,2
Telemark .....	176	12	3	22	48	43	48	-	1,5	1,6
Aust-Agder .....	31	-	2	5	8	9	7	-	0,4	0,5
Vest-Agder .....	171	4	12	29	42	45	39	-	1,3	1,5
Rogaland .....	153	-	9	23	19	48	54	-	0,4	0,5
Hordaland .....	83	1	4	11	19	24	24	-	0,2	0,3
Sogn og Fjordane .....	19	-	5	-	5	4	5	-	0,2	0,2
Møre og Romsdal .....	39	1	4	3	9	12	10	-	0,2	0,2
Sør-Trøndelag .....	63	2	7	11	9	15	19	-	0,3	0,3
Nord-Trøndelag .....	41	-	3	6	12	11	9	-	0,4	0,5
Nordland .....	53	-	7	13	7	11	15	-	0,3	0,3
Troms .....	29	-	1	6	4	5	13	-	0,2	0,3
Finnmark .....	4	-	1	-	1	1	-	1	-	0,1
Svalbard .....	-	-	-	-	-	-	-	-	-	-

**8. Barn med oppholdstid i barnehage 9-16 timer per uke, etter alder og fylke. 1999**  
*Children with weekly attendance of 9-16 hours, by age and county. 1999*

	I alt <i>Total</i>	0 år <i>0 year</i>	1 år <i>1 year</i>	2 år <i>2 years</i>	3 år <i>3 years</i>	4 år <i>4 years</i>	5 år <i>5 years</i>	6 år <i>6 years</i>	Dekningsgrad <i>Percentage</i>	
									0-5 år <i>0-5 years</i>	1-5 år <i>1-5 years</i>
										Prosent <i>Per cent</i>
<b>Hele landet</b> <b><i>The whole country</i></b> .....	<b>7 527</b>	<b>59</b>	<b>312</b>	<b>725</b>	<b>1 809</b>	<b>2 158</b>	<b>2 446</b>	<b>18</b>	<b>2,1</b>	<b>2,4</b>
Østfold .....	343	-	6	36	82	99	120	-	1,9	2,2
Akershus .....	371	-	4	14	67	133	153	-	0,9	1,1
Oslo .....	254	23	28	44	67	46	46	-	0,6	0,7
Hedmark .....	334	2	12	23	84	109	104	-	2,6	3,0
Oppland .....	225	1	9	31	49	63	72	-	1,7	2,0
Buskerud .....	267	3	26	33	60	56	89	-	1,5	1,7
Vestfold .....	324	3	11	26	76	101	106	1	2,0	2,3
Telemark .....	424	-	15	43	121	120	124	1	3,5	4,1
Aust-Agder .....	332	2	8	25	83	107	106	1	4,1	4,8
Vest-Agder .....	602	1	15	39	135	202	209	1	4,5	5,4
Rogaland .....	1 337	11	43	80	321	410	463	9	3,8	4,5
Hordaland .....	1 056	2	18	90	243	309	391	3	2,8	3,3
Sogn og Fjordane .....	86	-	11	21	18	20	16	-	0,9	1,1
Møre og Romsdal .....	284	-	11	56	70	75	72	-	1,5	1,8
Sør-Trøndelag .....	389	3	23	45	107	99	112	-	1,8	2,1
Nord-Trøndelag .....	528	3	15	48	147	141	173	1	5,1	6,0
Nordland .....	237	3	37	46	51	45	54	1	1,2	1,4
Troms .....	112	2	16	21	21	19	33	-	0,9	1,0
Finnmark .....	22	-	4	4	7	4	3	-	0,3	0,4
Svalbard .....	-	-	-	-	-	-	-	-	-	-

**9. Barn med oppholdstid i barnehage 17-24 timer per uke, etter alder og fylke. 1999**  
*Children with weekly attendance of 17-24 hours, by age and county. 1999*

	I alt <i>Total</i>	0 år <i>0 year</i>	1 år <i>1 year</i>	2 år <i>2 years</i>	3 år <i>3 years</i>	4 år <i>4 years</i>	5 år <i>5 years</i>	6 år <i>6 years</i>	Dekningsgrad <i>Percentage</i>	
									0-5 år <i>0-5 years</i>	1-5 år <i>1-5 years</i>
									Prosent <i>Per cent</i>	
<b>Hele landet</b> <b><i>The whole country</i></b> .....	<b>34 432</b>	<b>201</b>	<b>2 684</b>	<b>5 279</b>	<b>8 084</b>	<b>8 770</b>	<b>9 334</b>	<b>80</b>	<b>9,4</b>	<b>11,2</b>
Østfold .....	1 563	13	127	224	380	420	397	2	8,5	10,0
Akershus .....	1 944	11	114	202	370	576	658	13	4,8	5,6
Oslo .....	1 408	15	155	207	271	301	457	2	3,6	4,4
Hedmark .....	1 680	9	151	251	436	429	400	4	12,9	15,3
Oppland .....	2 127	6	119	319	528	567	583	5	16,3	19,3
Buskerud .....	1 701	12	136	296	415	415	423	4	9,4	11,1
Vestfold .....	1 210	7	85	188	264	322	339	5	7,4	8,7
Telemark .....	1 400	7	103	209	355	343	379	4	11,5	13,6
Aust-Agder .....	918	3	63	161	217	235	239	-	11,3	13,4
Vest-Agder .....	1 730	13	112	236	413	464	487	5	12,9	15,3
Rogaland .....	3 344	25	252	434	756	903	963	11	9,6	11,4
Hordaland .....	3 400	16	180	480	857	891	973	3	9,1	10,8
Sogn og Fjordane .....	1 356	8	138	238	309	314	349	-	14,9	17,6
Møre og Romsdal .....	2 674	6	156	405	688	667	750	2	13,8	16,4
Sør-Trøndelag .....	2 284	6	203	332	546	565	631	1	10,5	12,5
Nord-Trøndelag .....	1 705	8	152	260	413	433	434	5	16,3	19,3
Nordland .....	2 162	14	234	390	498	544	472	10	11,2	13,2
Troms .....	1 244	15	126	326	246	250	277	4	9,7	11,4
Finnmark .....	572	7	74	119	120	130	122	-	8,7	10,3
Svalbard .....	10	-	4	2	2	1	1	-	-	-

**10. Barn med oppholdstid i barnehage 25-32 timer per uke, etter alder og fylke. 1999**  
*Children with weekly attendance of 25-32 hours, by age and county. 1999*

	I alt <i>Total</i>	0 år <i>0 year</i>	1 år <i>1 year</i>	2 år <i>2 years</i>	3 år <i>3 years</i>	4 år <i>4 years</i>	5 år <i>5 years</i>	6 år <i>6 years</i>	Dekningsgrad <i>Percentage</i>	
									0-5 år <i>0-5 years</i>	1-5 år <i>1-5 years</i>
									Prosent <i>Per cent</i>	
<b>Hele landet</b> <b><i>The whole country</i></b> .....	<b>26 449</b>	<b>178</b>	<b>2 097</b>	<b>3 833</b>	<b>6 286</b>	<b>6 779</b>	<b>7 190</b>	<b>86</b>	<b>7,3</b>	<b>8,6</b>
Østfold .....	1 590	17	116	249	437	396	366	9	8,6	10,1
Akershus .....	2 333	16	174	332	513	612	680	6	5,7	6,8
Oslo .....	879	11	76	109	188	249	241	5	2,2	2,7
Hedmark .....	1 652	12	170	281	405	377	404	3	12,7	15,0
Oppland .....	2 149	10	154	303	485	597	595	5	16,4	19,5
Buskerud .....	1 710	8	141	300	389	395	472	5	9,5	11,2
Vestfold .....	1 152	12	67	159	273	312	318	11	7,0	8,2
Telemark .....	1 194	10	90	190	292	295	311	6	9,8	11,5
Aust-Agder .....	638	3	70	95	146	145	175	4	7,8	9,3
Vest-Agder .....	1 128	1	82	159	289	292	301	4	8,4	10,0
Rogaland .....	1 986	12	143	258	439	530	599	5	5,7	6,8
Hordaland .....	2 528	17	181	327	633	681	685	4	6,8	8,0
Sogn og Fjordane .....	1 347	9	117	193	342	310	371	5	14,8	17,4
Møre og Romsdal .....	1 685	4	123	248	408	455	446	1	8,7	10,4
Sør-Trøndelag .....	1 633	16	129	215	384	413	468	8	7,5	8,8
Nord-Trøndelag .....	1 078	8	75	141	267	274	311	2	10,3	12,2
Nordland .....	1 162	7	108	173	256	299	318	1	6,0	7,1
Troms .....	458	4	55	72	110	109	107	1	3,6	4,2
Finnmark .....	143	1	25	28	30	37	21	1	2,2	2,6
Svalbard .....	4	-	1	1	-	1	1	-	-	-

**11. Barn med oppholdstid i barnehage 33-40 timer per uke, etter alder og fylke. 1999**  
*Children with weekly attendance of 31-40 hours, by age and county. 1999*

	I alt <i>Total</i>	0 år <i>0 year</i>	1 år <i>1 year</i>	2 år <i>2 years</i>	3 år <i>3 years</i>	4 år <i>4 years</i>	5 år <i>5 years</i>	6 år <i>6 years</i>	Dekningsgrad <i>Percentage</i>	
									0-5 år <i>0-5 years</i>	1-5 år <i>1-5 years</i>
									Prosent <i>Per cent</i>	
<b>Hele landet</b> <b><i>The whole country</i></b> .....	<b>9 380</b>	<b>44</b>	<b>632</b>	<b>1 087</b>	<b>2 175</b>	<b>2 648</b>	<b>2 727</b>	<b>67</b>	<b>2,6</b>	<b>3,0</b>
Østfold .....	387	1	42	61	91	108	84	-	2,1	2,5
Akershus .....	790	4	49	81	202	214	236	4	1,9	2,3
Oslo .....	826	3	33	70	180	255	281	4	2,1	2,6
Hedmark .....	535	5	43	61	134	162	125	5	4,1	4,8
Oppland .....	560	-	35	62	125	160	174	4	4,3	5,1
Buskerud .....	576	1	56	72	112	157	172	6	3,2	3,8
Vestfold .....	484	1	33	59	102	136	150	3	3,0	3,5
Telemark .....	305	2	22	33	67	88	87	6	2,5	2,9
Aust-Agder .....	144	-	7	21	30	39	46	1	1,8	2,1
Vest-Agder .....	303	-	22	24	83	79	94	1	2,3	2,7
Rogaland .....	575	1	54	65	133	160	161	1	1,7	2,0
Hordaland .....	1 136	5	41	129	274	336	347	4	3,0	3,6
Sogn og Fjordane .....	457	4	26	57	112	121	133	4	5,0	5,9
Møre og Romsdal .....	484	3	26	51	123	141	139	1	2,5	3,0
Sør-Trøndelag .....	760	3	50	75	167	210	233	22	3,4	4,0
Nord-Trøndelag .....	333	5	35	53	77	78	85	-	3,2	3,7
Nordland .....	342	2	28	54	69	98	91	-	1,8	2,1
Troms .....	353	3	29	53	87	99	81	1	2,7	3,2
Finnmark .....	17	1	1	3	3	3	6	-	0,3	0,3
Svalbard .....	13	-	-	3	4	4	2	-	-	-

**12. Barn med oppholdstid i barnehage 41 timer eller mer per uke, etter alder og fylke. 1999**  
*Children with weekly attendance of 41 hours or more, by age and county. 1999*

	I alt <i>Total</i>	0 år <i>0 year</i>	1 år <i>1 year</i>	2 år <i>2 years</i>	3 år <i>3 years</i>	4 år <i>4 years</i>	5 år <i>5 years</i>	6 år <i>6 years</i>	Dekningsgrad <i>Percentage</i>	
									0-5 år <i>0-5 years</i>	1-5 år <i>1-5 years</i>
									Prosent <i>Per cent</i>	
<b>Hele landet</b> <b><i>The whole country</i></b> .....	<b>108 738</b>	<b>691</b>	<b>10 348</b>	<b>16 925</b>	<b>25 357</b>	<b>27 353</b>	<b>27 645</b>	<b>419</b>	<b>29,8</b>	<b>35,4</b>
Østfold .....	4 617	36	331	664	1 087	1 269	1 211	19	25,0	29,6
Akershus .....	15 424	82	1 332	2 383	3 586	3 933	4 042	66	37,8	44,7
Oslo .....	19 702	175	2 715	3 621	4 438	4 447	4 221	85	50,1	61,3
Hedmark .....	3 049	4	204	395	719	854	860	13	23,4	27,8
Oppland .....	1 962	6	126	235	474	519	593	9	15,0	17,8
Buskerud .....	4 918	28	420	772	1 131	1 271	1 281	15	27,2	32,2
Vestfold .....	4 371	12	283	591	1 052	1 152	1 261	20	26,7	31,6
Telemark .....	2 649	7	213	356	642	729	691	11	21,8	25,7
Aust-Agder .....	1 569	10	113	219	377	440	401	9	19,2	22,8
Vest-Agder .....	2 149	21	132	289	537	540	622	8	16,1	18,9
Rogaland .....	8 763	76	906	1 356	2 056	2 172	2 147	50	25,1	29,7
Hordaland .....	10 024	37	935	1 565	2 376	2 488	2 602	21	26,8	31,7
Sogn og Fjordane .....	2 229	13	174	339	533	556	611	3	24,5	28,9
Møre og Romsdal .....	4 530	11	304	612	1 045	1 208	1 327	23	23,2	27,7
Sør-Trøndelag .....	6 135	38	538	935	1 469	1 545	1 597	13	28,1	33,3
Nord-Trøndelag .....	2 037	17	129	287	485	556	553	10	19,5	22,9
Nordland .....	6 721	39	622	1 025	1 579	1 730	1 708	18	34,8	41,1
Troms .....	4 616	34	469	707	1 058	1 149	1 187	12	35,9	42,5
Finnmark .....	3 211	44	396	562	698	776	721	14	48,4	57,3
Svalbard .....	62	1	6	12	15	19	9	0	.	.



**13. Barn i barnehager, etter oppholdstid per uke, barnehagens eierforhold og fylke. 1999**  
*Children in kindergartens, by weekly attendance, ownership structure of kindergarten and county. 1999*

Eierforhold og fylke <i>Ownership structure and county</i>	I alt <i>Total</i>	Oppholdstid. Timer per uke <i>Attendance. Hours per week</i>					
		0-8	9-16	17-24	25-32	33-40	41-
<b>Alle barnehager All kindergartens</b>	<b>187 612</b>	<b>1 086</b>	<b>7 527</b>	<b>34 432</b>	<b>26 449</b>	<b>9 380</b>	<b>108 738</b>
Østfold .....	8 506	6	343	1 563	1 590	387	4 617
Akershus .....	20 929	67	371	1 944	2 333	790	15 424
Oslo .....	23 110	41	254	1 408	879	826	19 702
Hedmark .....	7 269	19	334	1 680	1 652	535	3 049
Oppland .....	7 084	61	225	2 127	2 149	560	1 962
Buskerud .....	9 179	7	267	1 701	1 710	576	4 918
Vestfold .....	7 564	23	324	1 210	1 152	484	4 371
Telemark .....	6 148	176	424	1 400	1 194	305	2 649
Aust-Agder .....	3 632	31	332	918	638	144	1 569
Vest-Agder .....	6 083	171	602	1 730	1 128	303	2 149
Rogaland .....	16 158	153	1 337	3 344	1 986	575	8 763
Hordaland .....	18 227	83	1 056	3 400	2 528	1 136	10 024
Sogn og Fjordane .....	5 494	19	86	1 356	1 347	457	2 229
Møre og Romsdal .....	9 696	39	284	2 674	1 685	484	4 530
Sør-Trøndelag .....	11 264	63	389	2 284	1 633	760	6 135
Nord-Trøndelag .....	5 722	41	528	1 705	1 078	333	2 037
Nordland .....	10 677	53	237	2 162	1 162	342	6 721
Troms .....	6 812	29	112	1 244	458	353	4 616
Finnmark .....	3 969	4	22	572	143	17	3 211
Svalbard .....	89	-	-	10	4	13	62
<b>Offentlige barnehager Public kindergartens ...</b>	<b>111 478</b>	<b>660</b>	<b>3 890</b>	<b>20 335</b>	<b>16 227</b>	<b>5 165</b>	<b>65 201</b>
Østfold .....	4 242	2	33	577	783	150	2 697
Akershus .....	11 306	28	79	617	893	326	9 363
Oslo .....	14 002	40	249	1 033	471	106	12 103
Hedmark .....	4 810	14	236	1 033	1 011	368	2 148
Oppland .....	5 079	26	155	1 554	1 594	340	1 410
Buskerud .....	5 310	5	126	841	1 043	369	2 926
Vestfold .....	4 313	19	187	563	616	300	2 628
Telemark .....	3 791	69	264	893	837	227	1 501
Aust-Agder .....	1 885	29	144	436	321	53	902
Vest-Agder .....	3 185	158	319	950	483	124	1 151
Rogaland .....	9 144	93	787	1 787	1 341	369	4 767
Hordaland .....	9 389	13	327	1 808	1 577	542	5 122
Sogn og Fjordane .....	4 148	13	55	1 105	998	319	1 658
Møre og Romsdal .....	6 147	25	221	1 762	1 090	342	2 707
Sør-Trøndelag .....	7 731	57	227	1 666	1 296	516	3 969
Nord-Trøndelag .....	3 505	17	226	1 061	714	214	1 273
Nordland .....	6 466	42	165	1 359	785	216	3 899
Troms .....	4 053	6	72	864	269	259	2 583
Finnmark .....	2 894	4	18	421	101	12	2 338
Svalbard .....	78	-	-	5	4	13	56
<b>Private barnehager Private kindergartens .....</b>	<b>76 134</b>	<b>426</b>	<b>3 637</b>	<b>14 097</b>	<b>10 222</b>	<b>4 215</b>	<b>43 537</b>
Østfold .....	4 264	4	310	986	807	237	1 920
Akershus .....	9 623	39	292	1 327	1 440	464	6 061
Oslo .....	9 108	1	5	375	408	720	7 599
Hedmark .....	2 459	5	98	647	641	167	901
Oppland .....	2 005	35	70	573	555	220	552
Buskerud .....	3 869	2	141	860	667	207	1 992
Vestfold .....	3 251	4	137	647	536	184	1 743
Telemark .....	2 357	107	160	507	357	78	1 148
Aust-Agder .....	1 747	2	188	482	317	91	667
Vest-Agder .....	2 898	13	283	780	645	179	998
Rogaland .....	7 014	60	550	1 557	645	206	3 996
Hordaland .....	8 838	70	729	1 592	951	594	4 902
Sogn og Fjordane .....	1 346	6	31	251	349	138	571
Møre og Romsdal .....	3 549	14	63	912	595	142	1 823
Sør-Trøndelag .....	3 533	6	162	618	337	244	2 166
Nord-Trøndelag .....	2 217	24	302	644	364	119	764
Nordland .....	4 211	11	72	803	377	126	2 822
Troms .....	2 759	23	40	380	189	94	2 033
Finnmark .....	1 075	-	4	151	42	5	873
Svalbard .....	11	-	-	5	-	-	6

**14. Barn i barnehage fra språklige og kulturelle minoriteter og barn med særlige behov, etter eierforhold og fylke. 1999**  
*Children in kindergartens from linguistic and cultural minorities and children with special needs, by ownership structure and county. 1999*

Eierforhold og fylke <i>Ownership structure and county</i>	Fremmedspråklige barn <i>Non-native speaking children</i>				Barn med særlige behov <i>Children with special needs</i>			
	Av disse med morsmålstren- ing <i>Of which, with mother- tongue training</i>		Andelen av fremmedspråklige barn i barnehage, prosent <i>Proportion of non- native speaking children in kinder- garten, per cent</i>	Barn som er tatt opp etter barnehagelovens paragraf 9 <i>Children admitted in accordance with The Kindergarten Act section 9</i>		Andre barn med særlige behov <i>Other children with special needs</i>		
	I alt <i>Total</i>	6-25 timer per uke <i>6-25 hours per week</i>		26 timer eller mer per uke <i>26 hours or more per week</i>	I alt <i>Total</i>	Av disse som får tildelt ekstra ressurser <i>Of which are allocated extra resources</i>	I alt <i>Total</i>	Av disse som får tildelt ekstra ressurser <i>Of which are allocated extra resources</i>
<b>Alle barnehager</b>								
<b>All kindergartens</b>	<b>9 124</b>	<b>2 786</b>	<b>1 397</b>	<b>4,9</b>	<b>3 281</b>	<b>2 643</b>	<b>4 713</b>	<b>2 690</b>
Østfold	301	53	10	3,5	144	124	257	94
Akershus	721	91	44	3,4	307	258	569	359
Oslo	3 881	1 355	626	16,8	456	253	480	230
Hedmark	181	56	50	2,5	112	94	156	115
Oppland	179	45	17	2,5	86	68	114	49
Buskerud	450	133	91	4,9	211	160	219	140
Vestfold	313	89	59	4,1	166	140	193	93
Telemark	225	75	35	3,7	88	80	207	145
Aust-Agder	101	22	17	2,8	56	41	95	29
Vest-Agder	263	85	28	4,3	134	109	134	69
Rogaland	685	238	29	4,2	343	304	560	359
Hordaland	543	102	117	3,0	382	306	432	201
Sogn og Fjordane	99	29	21	1,8	48	44	84	55
Møre og Romsdal	201	83	21	2,1	146	127	185	110
Sør-Trøndelag	367	91	117	3,3	183	170	327	181
Nord-Trøndelag	66	23	12	1,2	85	80	137	91
Nordland	205	71	58	1,9	186	155	316	211
Troms	134	35	29	2,0	95	83	146	103
Finnmark	209	110	16	5,3	52	46	102	56
<b>Offentlige barnehager</b>								
<b>Public kindergartens</b>	<b>7 358</b>	<b>2 437</b>	<b>1 033</b>	<b>6,6</b>	<b>2 733</b>	<b>2 208</b>	<b>3 598</b>	<b>2 034</b>
Østfold	241	50	9	5,7	117	99	206	73
Akershus	645	79	44	5,7	264	224	474	301
Oslo	3 233	1 239	410	23,1	419	234	398	181
Hedmark	171	56	46	3,6	90	80	128	92
Oppland	129	34	16	2,5	73	57	81	31
Buskerud	397	129	79	7,5	178	136	159	95
Vestfold	265	82	42	6,1	148	123	145	71
Telemark	173	61	24	4,6	79	75	175	124
Aust-Agder	85	20	17	4,5	37	31	69	17
Vest-Agder	231	80	24	7,3	112	88	108	48
Rogaland	511	193	24	5,6	272	250	383	240
Hordaland	293	55	70	3,1	283	223	274	146
Sogn og Fjordane	85	21	20	2,0	41	38	71	49
Møre og Romsdal	159	65	14	2,6	116	99	134	78
Sør-Trøndelag	272	75	113	3,5	164	152	264	143
Nord-Trøndelag	54	21	12	1,5	71	67	97	66
Nordland	142	55	39	2,2	154	131	239	158
Troms	102	33	16	2,5	67	59	114	78
Finnmark	170	89	14	5,9	47	41	79	43
<b>Private barnehager</b>								
<b>Private kindergartens</b>	<b>1 766</b>	<b>349</b>	<b>364</b>	<b>2,3</b>	<b>548</b>	<b>435</b>	<b>1 115</b>	<b>656</b>
Østfold	60	3	1	1,4	27	25	51	21
Akershus	76	12	0	0,8	43	34	95	58
Oslo	648	116	216	7,1	37	19	82	49
Hedmark	10	.	4	0,4	22	14	28	23
Oppland	50	11	1	2,5	13	11	33	18
Buskerud	53	4	12	1,4	33	24	60	45
Vestfold	48	7	17	1,5	18	17	48	22
Telemark	52	14	11	2,2	9	5	32	21
Aust-Agder	16	2	.	0,9	19	10	26	12
Vest-Agder	32	5	4	1,1	22	21	26	21
Rogaland	174	45	5	2,5	71	54	177	119
Hordaland	250	47	47	2,8	99	83	158	55
Sogn og Fjordane	14	8	1	1,0	7	6	13	6
Møre og Romsdal	42	18	7	1,2	30	28	51	32
Sør-Trøndelag	95	16	4	2,7	19	18	63	38
Nord-Trøndelag	12	2	0	0,5	14	13	40	25
Nordland	63	16	19	1,5	32	24	77	53
Troms	32	2	13	1,2	28	24	32	25
Finnmark	39	21	2	3,6	5	5	23	13

**15. Barnehager, barn, ansatte og årsverk, etter eierforhold og tilskuddsordning. 1999***Kindergartens, children, persons employed and man-years, by ownership structure and type of municipal subsidy. 1999*

Eierforhold og tilskuddsordning <i>Ownership structure and type of municipal subsidy</i>	Antall barnehager <i>No. of kindergartens</i>	Barn i barnehager <i>Children in kindergartens</i>		Ansatte i alt <i>Total no. of persons employed</i>	Årsverk i alt <i>Man-years, total</i>	Barn per årsverk <i>No. of children per man-year</i>
		I alt <i>Total</i>	Familiebarnehager <i>Family day-care centres</i>			
<b>Alle barnehager</b> <i>All kindergartens</i> . . . . .	<b>5 942</b>	<b>187 612</b>	<b>11 622</b>	<b>52 491</b>	<b>39 451</b>	<b>4,8</b>
Offentlige barnehager <i>Public kindergartens</i> . . . . .	2 992	111 478	2 561	33 436	25 082	4,4
Kommunale <i>Municipal</i> . . . . .	2 903	106 945	2 561	32 065	23 874	4,5
Fylkeskommunale <i>County municipal</i> . . . . .	65	3 628	-	1 110	958	3,8
Statlige <i>State-owned</i> . . . . .	24	905	-	261	250	3,6
Private barnehager <i>Private kindergartens</i> . . . . .	2 950	76 134	9 061	19 055	14 369	5,3
Private barnehager der kommunen gir tilskudd med vilkår <i>Private kindergartens receiving conditional municipal subsidy</i> . . . . .	1 117	34 207	2 184	8 658	6 466	5,3
Private barnehager der kommunen gir tilskudd uten vilkår <i>Private kindergartens receiving unconditional municipal subsidy</i> . . . . .	421	10 353	1 124	2 489	1 842	5,6
Private barnehager uten kommunalt tilskudd <i>Private kindergartens without municipal subsidy</i> . . . . .	1 412	31 574	5 753	7 908	6 061	5,2

**16. Familiebarnehager. Hjem og barn i familiebarnehager, etter barnehagens eierforhold og fylke. 1990-1999***Family day-care centres. Private homes and children in family day-care centres, by ownership structure and county. 1990-1999*

	Hjem i alt <i>Total no. of homes</i>	Offentlige familiebarnehager <i>Public family day-care centres</i>			Private familiebarnehager <i>Private family day-care centres</i>			Gjennomsnittlig antall barn per hjem <i>Average no. of children per home</i>
		Hjem <i>Homes</i>	Barn i alt <i>Total no. of children</i>	Med oppholdstid 32 timer <sup>1</sup> eller mer per uke <i>With weekly attendance of 32<sup>1</sup> or more hours</i>	Hjem <i>Homes</i>	Barn i alt <i>Total no. of children</i>	Med oppholdstid 32 timer <sup>1</sup> eller mer per uke <i>With weekly attendance of 32<sup>1</sup> or more hours</i>	
1990 . . . . .	968	746	2 680	2 344	222	870	715	3,7
1991 . . . . .	1 259	841	2 967	2 559	418	1 636	1 295	3,7
1992 . . . . .	1 644	914	3 516	3 023	730	3 328	2 478	4,2
1993 . . . . .	2 085	987	3 841	3 195	1 098	5 225	3 875	4,3
1994 . . . . .	2 571	999	3 897	3 131	1 572	7 698	5 746	4,5
1995 . . . . .	2 830	955	3 811	3 045	1 875	9 711	7 146	4,8
1996 . . . . .	2 927	915	3 632	2 888	2 012	10 661	7 786	4,9
1997 . . . . .	2 794	819	3 181	2 558	1 975	10 610	7 684	4,9
1998 . . . . .	2 495	726	2 955	2 238	1 769	9 978	6 889	5,2
<b>1999</b> . . . . .	<b>2 094</b>	<b>618</b>	<b>2 561</b>	<b>1 783</b>	<b>1 476</b>	<b>9 061</b>	<b>5 629</b>	<b>5,6</b>
Østfold . . . . .	109	43	199	136	66	471	241	6,1
Akershus . . . . .	450	129	443	384	321	1 446	1 268	4,2
Oslo . . . . .	228	11	43	41	217	885	826	4,1
Hedmark . . . . .	67	14	94	37	53	467	187	8,4
Oppland . . . . .	52	5	20	-	47	383	102	7,7
Buskerud . . . . .	110	44	208	144	66	440	297	5,9
Vestfold . . . . .	88	19	96	65	69	469	282	6,4
Telemark . . . . .	65	8	26	13	57	363	146	6,0
Aust-Agder . . . . .	42	9	39	23	33	285	98	7,7
Vest-Agder . . . . .	100	13	87	43	87	744	320	8,3
Rogaland . . . . .	222	178	577	411	44	337	178	4,1
Hordaland . . . . .	179	61	273	220	118	783	447	5,9
Sogn og Fjordane . . . . .	34	9	98	56	25	149	74	7,3
Møre og Romsdal . . . . .	45	6	29	11	39	338	169	8,2
Sør-Trøndelag . . . . .	97	14	61	40	83	516	381	5,9
Nord-Trøndelag . . . . .	73	19	104	48	54	409	190	7,0
Nordland . . . . .	49	7	44	18	42	280	200	6,6
Troms . . . . .	47	15	59	46	32	195	135	5,4
Finnmark . . . . .	34	14	61	47	20	90	82	4,4
Svalbard . . . . .	3	-	-	-	3	11	6	3,7

<sup>1</sup> 31 timer eller mer for årene 1990-1998. *31 or more hours for the years 1990-1998.*

**17. Barn i familiebarnehager, etter alder og fylke. 1990-1999**  
*Children in family day-care centres, by age and county. 1990-1999*

	I alt <i>Total</i>	0 år <i>0 year</i>	1 år <i>1 year</i>	2 år <i>2 years</i>	3 år <i>3 years</i>	4 år <i>4 years</i>	5 år <i>5 years</i>	6 år <i>6 years</i>	Dekningsgrad <i>Percentage</i>	
									0-5 år <i>0-5 years</i>	1-5 år <i>1-5 years</i>
									Prosent <i>Per cent</i>	
1990 .....	3 550	130	799	1 084	708	370	272	178	1,1	1,3
1991 .....	4 615	170	1 032	1 562	891	488	293	160	1,3	1,6
1992 .....	6 844	311	1 636	2 268	1 229	689	459	248	1,9	2,3
1993 .....	9 066	304	2 183	3 075	1 726	962	565	245	2,5	3,0
1994 .....	11 595	294	2 926	3 878	2 133	1 270	784	306	3,2	3,8
1995 .....	13 522	556	3 294	4 507	2 391	1 487	984	293	3,7	4,4
1996 .....	14 293	309	3 650	4 801	2 550	1 575	1 062	338	3,9	4,7
1997 .....	13 791	359	4 112	4 844	2 093	1 387	988	8	3,8	4,4
1998 .....	12 933	311	3 006	4 854	2 312	1 418	1 029	3	3,6	4,1
<b>1999 .....</b>	<b>11 622</b>	<b>459</b>	<b>2 830</b>	<b>3 755</b>	<b>2 150</b>	<b>1 409</b>	<b>1 011</b>	<b>8</b>	<b>3,2</b>	<b>3,7</b>
Østfold .....	670	33	144	228	133	71	61	-	3,6	4,1
Akershus .....	1 889	113	517	751	285	131	92	-	4,7	5,2
Oslo .....	928	59	440	322	66	30	11	-	2,4	2,7
Hedmark .....	561	10	145	159	129	70	48	-	4,3	5,0
Oppland .....	403	26	79	133	86	53	26	-	3,1	3,4
Buskerud .....	648	14	158	238	105	84	49	-	3,6	4,2
Vestfold .....	565	10	110	179	127	89	50	-	3,5	4,0
Telemark .....	389	29	66	86	88	52	67	1	3,2	3,5
Aust-Agder .....	324	2	49	79	78	67	49	-	4,0	4,7
Vest-Agder .....	831	24	142	213	229	138	85	-	6,2	7,2
Rogaland .....	914	28	315	380	81	65	38	7	2,6	3,0
Hordaland .....	1 056	50	176	252	238	209	131	-	2,8	3,2
Sogn og Fjordane .....	247	1	54	76	52	29	35	-	2,7	3,2
Møre og Romsdal .....	367	4	60	110	87	64	42	-	1,9	2,2
Sør-Trøndelag .....	577	26	150	191	101	70	39	-	2,7	3,0
Nord-Trøndelag .....	513	15	97	165	115	68	53	-	4,9	5,7
Nordland .....	324	5	43	83	69	54	70	-	1,7	2,0
Troms .....	254	1	37	65	55	48	48	-	2,0	2,4
Finnmark .....	151	8	39	44	26	17	17	-	2,3	2,6
Svalbard .....	11	1	9	1	-	-	-	-	-	-

**18. Barn i åpen barnehage, etter eierforhold og fylke. 1999**  
*Children in open kindergartens by ownership structure and county. 1999*

Eierforhold og fylke <i>Ownership structure and county</i>	Barnehager med tilbud om åpen barnehage <i>Kindergartens with open department</i>		Barn i åpne barnehager <i>Children in open kindergartens</i>		
	I alt <i>Total</i>	Av disse som er kun for barn i åpen barnehage <i>Of which is only for children in open kindergartens</i>	I alt <i>Total</i>	6-15 timer per uke <i>6-15 hours per week</i>	16 timer eller mer per uke <i>16 hours or more per week</i>
<b>Alle barnehager <i>All kindergartens</i> . . . . .</b>	<b>201</b>	<b>88</b>	<b>5 114</b>	<b>3 971</b>	<b>1 143</b>
Østfold . . . . .	7	3	213	213	-
Akershus . . . . .	19	4	478	403	75
Oslo . . . . .	24	17	764	393	371
Hedmark . . . . .	12	3	230	210	20
Oppland . . . . .	8	-	99	80	19
Buskerud . . . . .	4	1	89	89	-
Vestfold . . . . .	9	5	201	180	21
Telemark . . . . .	7	1	218	202	16
Aust-Agder . . . . .	4	2	63	63	-
Vest-Agder . . . . .	11	9	274	203	71
Rogaland . . . . .	22	13	670	271	399
Hordaland . . . . .	16	9	337	329	8
Sogn og Fjordane . . . . .	1	-	3	1	2
Møre og Romsdal . . . . .	4	1	67	43	24
Sør-Trøndelag . . . . .	41	16	1 124	1 124	-
Nord-Trøndelag . . . . .	4	2	70	44	26
Nordland . . . . .	3	2	140	63	77
Troms . . . . .	2	-	29	29	-
Finnmark . . . . .	2	-	32	18	14
Svalbard . . . . .	1	-	13	13	-
<b>Offentlige barnehager <i>Public kindergartens</i> .</b>	<b>153</b>	<b>65</b>	<b>3 854</b>	<b>3 049</b>	<b>805</b>
Østfold . . . . .	7	3	213	213	-
Akershus . . . . .	14	3	357	298	59
Oslo . . . . .	19	12	542	293	249
Hedmark . . . . .	10	2	195	175	20
Oppland . . . . .	6	-	61	61	-
Buskerud . . . . .	4	1	89	89	-
Vestfold . . . . .	8	5	200	180	20
Telemark . . . . .	5	1	187	187	-
Aust-Agder . . . . .	4	2	63	63	-
Vest-Agder . . . . .	9	8	230	201	29
Rogaland . . . . .	15	7	420	133	287
Hordaland . . . . .	11	6	229	229	-
Sogn og Fjordane . . . . .	-	-	-	-	-
Møre og Romsdal . . . . .	4	1	67	43	24
Sør-Trøndelag . . . . .	28	11	788	788	-
Nord-Trøndelag . . . . .	4	2	70	44	26
Nordland . . . . .	1	1	77	-	77
Troms . . . . .	1	-	21	21	-
Finnmark . . . . .	2	-	32	18	14
Svalbard . . . . .	1	-	13	13	-
<b>Private barnehager <i>Private kindergartens</i> . . .</b>	<b>48</b>	<b>23</b>	<b>1 260</b>	<b>922</b>	<b>338</b>
Østfold . . . . .	-	-	-	-	-
Akershus . . . . .	5	1	121	105	16
Oslo . . . . .	5	5	222	100	122
Hedmark . . . . .	2	1	35	35	-
Oppland . . . . .	2	-	38	19	19
Buskerud . . . . .	-	-	-	-	-
Vestfold . . . . .	1	-	1	-	1
Telemark . . . . .	2	-	31	15	16
Aust-Agder . . . . .	-	-	-	-	-
Vest-Agder . . . . .	2	1	44	2	42
Rogaland . . . . .	7	6	250	138	112
Hordaland . . . . .	5	3	108	100	8
Sogn og Fjordane . . . . .	1	-	3	1	2
Møre og Romsdal . . . . .	-	-	-	-	-
Sør-Trøndelag . . . . .	13	5	336	336	-
Nord-Trøndelag . . . . .	-	-	-	-	-
Nordland . . . . .	2	1	63	63	-
Troms . . . . .	1	-	8	8	-
Finnmark . . . . .	-	-	-	-	-
Svalbard . . . . .	-	-	-	-	-

**19. Ansatte og årsverk i barnehager, etter stilling og fylke. 1990-1999***Persons employed and man-years in kindergartens, by employment position and county. 1990-1999*

	Ansatte i alt <i>Total no. of persons em- ployed</i>	Styrere <i>Directors</i>		Pedagogiske ledere <i>Educational leaders</i>		Assistenten <i>Assistants</i>	Tospråklige assistenter <i>Bilingual as- sistants</i>	Annet peda- gogisk per- sonale <i>Other educa- tional per- sonnel</i>	Annen løn- net hjelp <i>Other paid help</i>
		I alt <i>Total</i>	Andel med godkjent før- skolelærerut- danning <i>Proportion with ap- proved pre- school teach- er education</i>	I alt <i>Total</i>	Andel med godkjent før- skole-lære- rutdanning <i>Proportion with ap- proved pre- school teach- er education</i>				
1990 .....	35 891	4 689	84,7	6 616	76,2	17 723	470	..	6 392
1991 .....	40 061	4 969	83,6	7 345	72,2	19 752	496	1 975	5 482
1992 .....	43 071	5 296	83,6	7 924	72,2	21 417	633	2 279	5 522
1993 .....	46 394	5 684	81,6	8 555	72,6	23 339	769	2 480	5 567
1994 .....	49 394	6 022	80,3	9 145	73,3	25 121	867	2 674	5 565
1995 .....	51 832	6 278	82,2	9 453	75,4	25 960	1 007	2 693	6 441
1996 .....	52 084	6 291	81,7	9 524	78,3	27 403	1 108	2 780	4 978
1997 .....	51 793	6 145	82,6	9 757	80,3	27 054	1 164	2 679	4 994
1998 .....	52 643	6 010	83,7	10 112	80,5	27 378	1 227	2 841	5 075
<b>1999 .....</b>	<b>52 491</b>	<b>5 816</b>	<b>84,5</b>	<b>10 243</b>	<b>82,9</b>	<b>27 142</b>	<b>1 164</b>	<b>2 964</b>	<b>5 160</b>
Østfold .....	2 216	225	86,2	424	90,6	1 143	32	156	236
Akershus .....	5 726	653	82,2	1 077	79,6	3 250	52	295	399
Oslo .....	6 969	647	82,2	1 505	73,4	3 646	382	326	463
Hedmark .....	2 089	231	88,3	387	87,6	1 053	42	126	250
Oppland .....	1 887	234	81,6	338	81,1	939	22	87	267
Buskerud .....	2 453	265	85,7	470	80,4	1 323	51	142	202
Vestfold .....	2 025	221	89,1	398	90,2	1 071	40	118	177
Telemark .....	1 735	190	83,2	335	81,5	885	51	104	170
Aust-Agder .....	1 039	124	95,2	176	88,6	523	19	76	120
Vest-Agder .....	1 521	230	93,0	256	92,6	749	44	92	150
Rogaland .....	4 617	410	85,9	938	83,4	2 410	93	347	419
Hordaland .....	4 868	561	85,4	957	90,4	2 443	86	352	469
Sogn og Fjordane .....	1 575	192	77,1	302	73,2	826	18	52	185
Møre og Romsdal .....	2 616	320	82,8	505	80,2	1 322	41	107	321
Sør-Trøndelag .....	3 154	330	83,0	692	88,0	1 526	58	215	333
Nord-Trøndelag .....	1 534	214	92,5	256	93,0	778	14	75	196
Nordland .....	3 021	372	81,2	573	81,2	1 519	52	127	378
Troms .....	2 081	248	82,7	380	85,0	1 058	25	109	261
Finmark .....	1 342	147	78,9	268	79,1	663	42	58	164
Svalbard .....	23	2	100,0	6	100,0	15	-	-	-

**20. Ansatte og årsverk i barnehager, etter stilling og fylke. 1990-1999***Persons employed and man-years in kindergartens, by employment position and county. 1990-1999*

	Alle stillinger <i>All employment positions</i>		Styrere <i>Directors</i>		Pedagogiske ledere <i>Educational leaders</i>		Assistenten <i>Assistants</i>		Tospråklige assistenter <i>Bilingual assistants</i>		Annet pedagogisk personale <i>Other educational personnel</i>		Annen lønnet hjelp <i>Other paid help</i>	
	Ansatte <i>Persons employed</i>	Års-verk <i>Man-years</i>	Ansatte <i>Persons employed</i>	Årsverk <i>Man-years</i>	Ansatte <i>Persons employed</i>	Års-verk <i>Man-years</i>	Ansatte <i>Persons employed</i>	Årsverk <i>Man-years</i>	Ansatte <i>Persons employed</i>	Årsverk <i>Man-years</i>	Ansatte <i>Persons employed</i>	Årsverk <i>Man-years</i>	Ansatte <i>Persons employed</i>	Årsverk <i>Man-years</i>
1990	35 891	27 578	4 689	3 761	6 616	5 711	17 723	14 649	470	359	..	..	6 392	3 097
1991	40 061	30 769	4 969	4 004	7 345	6 386	19 752	16 439	496	300	5 482	2 347	1 975	1 274
1992	43 071	33 464	5 296	4 272	7 924	6 977	20 618	18 121	633	360	5 520	2 316	2 281	1 441
1993	46 394	35 725	5 684	4 452	8 555	7 506	23 339	19 552	769	419	2 480	1 537	5 567	2 252
1994	49 394	37 812	6 022	4 619	9 145	7 979	25 121	20 977	867	435	2 674	1 621	5 565	2 180
1995	51 832	39 431	6 278	4 702	9 453	8 255	25 960	21 625	1 007	472	2 693	1 629	6 441	2 572
1996	52 084	39 713	6 291	4 784	9 524	8 206	27 403	22 818	1 108	524	2 780	1 670	4 978	1 711
1997	51 793	39 311	6 145	4 662	9 757	8 372	27 054	22 450	1 164	563	2 679	1 644	4 994	1 620
1998	52 643	39 906	6 010	4 636	10 112	8 681	27 378	22 624	1 227	593	2 841	1 739	5 075	1 633
<b>1999</b>	<b>52 491</b>	<b>39 451</b>	<b>5 816</b>	<b>4 558</b>	<b>10 243</b>	<b>8 736</b>	<b>27 142</b>	<b>22 185</b>	<b>1 164</b>	<b>523</b>	<b>2 964</b>	<b>1 820</b>	<b>5 160</b>	<b>1 630</b>
Østfold	2 216	1 642	225	172	424	366	1 143	934	32	9	156	95	236	67
Akershus	5 726	4 637	653	513	1 077	966	3 250	2 813	52	25	295	185	399	136
Oslo	6 969	5 877	647	548	1 505	1 387	3 646	3 260	382	205	326	258	463	219
Hedmark	2 089	1 391	231	176	387	303	1 053	768	42	17	126	60	250	67
Oppland	1 887	1 210	234	179	338	241	939	676	22	8	87	40	267	66
Buskerud	2 453	1 862	265	203	470	405	1 323	1 070	51	26	142	91	202	67
Vestfold	2 025	1 530	221	163	398	336	1 071	868	40	22	118	86	177	54
Telemark	1 735	1 213	190	138	335	274	885	680	51	17	104	60	170	45
Aust-Agder	1 039	723	124	96	176	138	523	392	19	11	76	49	120	38
Vest-Agder	1 521	1 033	230	163	256	189	749	583	44	17	92	40	150	40
Rogaland	4 617	3 452	410	351	938	806	2 410	1 941	93	29	347	199	419	126
Hordaland	4 868	3 718	561	438	957	830	2 443	2 036	86	34	352	227	469	153
Sogn og Fjordane	1 575	1 040	192	137	302	230	826	586	18	7	52	29	185	52
Møre og Romsdal	2 616	1 803	320	249	505	390	1 322	1 016	41	15	107	50	321	82
Sør-Trøndelag	3 154	2 289	330	245	692	569	1 526	1 215	58	27	215	130	333	103
Nord-Trøndelag	1 534	1 017	214	162	256	190	778	569	14	6	75	39	196	51
Nordland	3 021	2 289	372	289	573	510	1 519	1 289	52	21	127	65	378	115
Troms	2 081	1 637	248	207	380	351	1 058	895	25	17	109	81	261	86
Finnmark	1 342	1 065	147	125	268	250	663	582	42	11	58	36	164	61
Svalbard	23	21	2	2	6	5	15	13	-	-	-	-	-	-

**21. Ansatte og årsverk i barnehage, etter stilling og eierforhold. 1999***Persons employed and man-years worked in kindergartens, by employment position and ownership structure. 1999*

Eierforhold <i>Ownership structure</i>	Alle stillinger <i>All employment positions</i>		Styrere <i>Directors</i>		Pedagogiske ledere <i>Educational leaders</i>		Assistenten <i>Assistants</i>		Tospråklige assistenter <i>Bilingual assistants</i>		Annet pedagogisk personale <i>Other educational personnel</i>		Annen lønnet hjelp <i>Other paid help</i>	
	Ansatte <i>Persons employed</i>	Årsverk <i>Man-years</i>	Ansatte <i>Persons employed</i>	Årsverk <i>Man-years</i>	Ansatte <i>Persons employed</i>	Årsverk <i>Man-years</i>	Ansatte <i>Persons employed</i>	Årsverk <i>Man-years</i>	Ansatte <i>Persons employed</i>	Årsverk <i>Man-years</i>	Ansatte <i>Persons employed</i>	Årsverk <i>Man-years</i>	Ansatte <i>Persons employed</i>	Årsverk <i>Man-years</i>
<b>Alle barnehager</b> <b><i>All kindergartens</i></b> . . . . .	<b>52 491</b>	<b>39 451</b>	<b>5 816</b>	<b>4 558</b>	<b>10 243</b>	<b>8 736</b>	<b>27 142</b>	<b>22 185</b>	<b>1 164</b>	<b>523</b>	<b>2 964</b>	<b>1 820</b>	<b>5 160</b>	<b>1 630</b>
Offentlige barnehager <i>Public kindergartens</i> . . . . .	33 436	25 082	3 053	2 540	6 805	5 862	16 962	13 718	969	428	2 250	1 434	3 396	1 101
Kommunale <i>Municipal</i> . . . . .	32 065	23 874	2 963	2 455	6 469	5 545	16 193	13 029	967	427	2 186	1 379	3 286	1 039
Fylkeskommunale <i>County municipal</i> . . . . .	1 110	958	65	63	268	251	616	538	2	1	61	50	98	56
Statlige <i>State-owned</i> . . . . .	261	250	25	23	68	66	153	151	0	0	3	4	12	6
Private barnehager <i>Private kindergartens</i> . . . . .	19 055	14 369	2 763	2 017	3 438	2 874	10 180	8 467	195	95	714	386	1 764	529
Menighet/trossamfunn <i>Religious congregation/ society</i> . . . . .	2 062	1 275	337	248	294	213	1 007	692	30	11	101	42	293	67
Foreldreieiet <i>Parent-owned</i> . . . . .	6 259	4 924	804	649	1 239	1 091	3 433	2 885	48	20	185	104	550	175
Husmorlag/sanitetsforening <i>Women's Institute/ Women's Public Health Association</i> . . . . .	397	261	82	61	42	37	206	143	2	1	13	9	52	12
Bedrift <i>Establishment</i> . . . . .	1 843	1 567	183	158	399	372	1 006	917	25	16	67	39	162	66
Pedagogisk/ideologisk organisasjon <i>Educational/ ideological organization</i> . . . . .	595	468	75	62	119	109	291	246	22	13	30	18	58	20
Enkeltpersoner <i>Sole proprietors</i> . . . . .	3 443	2 438	745	415	468	289	1 873	1 614	20	11	95	40	242	69
Andre <i>Others</i> . . . . .	4 456	3 436	537	425	877	764	2 364	1 970	48	24	223	133	407	120



**22. Ansatte i barnehager, etter kjønn, stilling og fylke. 1999**  
*Persons employed in kindergartens, by sex, employment position and county. 1999*

	Ansatte i alt <i>Total no. of persons employed</i>	Kvinner <i>Women</i>			Menn <i>Men</i>			Andre stillingsgrupper <i>Other employee groups</i>	
		I alt <i>Total</i>	Styrere og pedagogiske ledere <i>Directors and educational leaders</i>	Assistenten <i>Assistents</i>	I alt <i>Total</i>	Styrere og pedagogiske ledere <i>Directors and educational leaders</i>	Assistenten <i>Assistents</i>		
<b>Hele landet</b> <b><i>The whole country.</i></b> . . . . .	<b>52 491</b>	<b>48 851</b>	<b>15 083</b>	<b>26 099</b>	<b>7 668</b>	<b>3 640</b>	<b>976</b>	<b>1 043</b>	<b>1 620</b>
Østfold . . . . .	2 216	2 051	606	1 105	340	165	43	38	84
Akershus . . . . .	5 726	5 394	1 655	3 132	607	332	75	118	139
Oslo . . . . .	6 969	6 362	2 013	3 370	979	607	139	276	192
Hedmark . . . . .	2 089	1 942	587	1 033	322	147	31	20	96
Oppland . . . . .	1 887	1 760	555	920	285	127	17	19	91
Buskerud . . . . .	2 453	2 298	684	1 288	326	155	51	35	69
Vestfold . . . . .	2 025	1 892	567	1 032	293	133	52	39	42
Telemark . . . . .	1 735	1 624	502	871	251	111	23	14	74
Aust-Agder . . . . .	1 039	965	284	503	177	74	16	20	38
Vest-Agder . . . . .	1 521	1 427	456	729	242	94	30	20	44
Rogaland . . . . .	4 617	4 320	1 273	2 321	726	297	75	89	133
Hordaland . . . . .	4 868	4 540	1 426	2 344	770	328	92	99	137
Sogn og Fjordane . . . . .	1 575	1 471	458	801	212	104	36	25	43
Møre og Romsdal . . . . .	2 616	2 472	774	1 312	386	144	51	10	83
Sør-Trøndelag . . . . .	3 154	2 971	958	1 482	531	183	64	44	75
Nord-Trøndelag . . . . .	1 534	1 436	446	761	229	98	24	17	56
Nordland . . . . .	3 021	2 801	880	1 459	462	220	65	60	95
Troms . . . . .	2 081	1 887	573	998	316	194	55	60	79
Finnmark . . . . .	1 342	1 217	380	623	214	125	35	40	50
Svalbard . . . . .	23	21	6	15	.	2	2	.	.

**23. Barnehager og barn, etter kommune. 1999**  
*Kindergartens and children, by municipality. 1999*

Kommune <i>Municipality</i>	Barnehager <i>Kindergartens</i>		Barn i barnehage <i>Children in kindergarten</i>				Dekningsgrad 1-5 år <i>Percentage 1-5 years</i>		Dekningsgrad 1-2 år <i>Percentage 1-2 years</i>	
	I alt <i>Total</i>	Andel offentlige barnehager <i>Proportion of public kindergartens</i>	I alt <i>Total</i>	Andel i offentlige barnehager <i>Proportion in public kindergartens</i>	Andel i familiebarnehager <i>Proportion in family day care centres</i>	Gjennomsnittlig antall barn per barnehage <i>Average no. of children per kindergarten</i>	I alt <i>Total</i>	Med oppholdstid 32 timer eller mer per uke <i>With weekly attendance of 32 or more hours</i>	I alt <i>Total</i>	Med oppholdstid 32 timer eller mer per uke <i>With weekly attendance of 32 or more hours</i>
<b>Hele landet</b> <i>The whole country. ....</i>	<b>5 942</b>	<b>50,4</b>	<b>187 612</b>	<b>59,4</b>	<b>6,2</b>	<b>31,6</b>	<b>61,1</b>	<b>38,4</b>	<b>36,9</b>	<b>24,2</b>
<b>Østfold . . . . .</b>	<b>226</b>	<b>39,8</b>	<b>8 506</b>	<b>49,9</b>	<b>7,9</b>	<b>37,6</b>	<b>54,5</b>	<b>32,1</b>	<b>30,7</b>	<b>18,2</b>
Halden . . . . .	30	16,7	924	31,4	8,0	30,8	54,8	26,9	26,0	14,9
Moss . . . . .	26	46,2	938	56,4	3,8	36,1	55,4	37,4	31,5	19,7
Sarpsborg . . . . .	36	41,7	1 512	42,7	5,5	42,0	52,3	35,9	31,0	19,9
Fredrikstad . . . . .	49	36,7	2 148	50,2	11,9	43,8	50,5	32,7	31,0	19,4
Hvaler . . . . .	4	75,0	92	92,4	7,6	23,0	49,7	25,4	25,0	17,2
Aremark . . . . .	2	50,0	59	67,8	-	29,5	75,6	33,3	40,0	10,0
Marker . . . . .	4	25,0	95	47,4	-	23,8	52,8	12,9	10,4	-
Rømskog . . . . .	1	100,0	30	100,0	-	30,0	71,4	11,9	26,7	-
Trøgstad . . . . .	4	75,0	161	68,3	-	40,3	54,9	19,2	23,1	7,4
Spydeberg . . . . .	5	40,0	173	50,9	13,9	34,6	62,5	20,2	29,5	9,8
Askim . . . . .	14	57,1	587	66,6	2,0	41,9	68,5	37,9	36,1	20,8
Eidsberg . . . . .	7	42,9	318	60,1	-	45,4	50,2	21,5	28,8	16,5
Skiptvet . . . . .	4	75,0	132	72,0	18,9	33,0	63,6	23,3	30,1	6,0
Rakkestad . . . . .	9	44,4	263	59,7	11,8	29,2	65,5	30,7	36,7	18,7
Råde . . . . .	5	40,0	225	62,7	5,3	45,0	63,7	27,7	27,8	13,9
Rygge . . . . .	16	37,5	507	46,0	17,9	31,7	52,5	40,0	37,5	24,5
Våler . . . . .	5	20,0	181	11,0	4,4	36,2	60,4	25,0	35,6	14,9
Hobøl . . . . .	5	40,0	161	44,7	6,8	32,2	53,3	28,1	25,0	17,9
<b>Akershus . . . . .</b>	<b>694</b>	<b>35,0</b>	<b>20 929</b>	<b>54,0</b>	<b>9,0</b>	<b>30,2</b>	<b>60,6</b>	<b>46,9</b>	<b>35,0</b>	<b>28,7</b>
Vestby . . . . .	12	25,0	371	39,1	5,1	30,9	48,2	35,6	27,3	19,4
Ski . . . . .	41	39,0	1 210	60,2	4,6	29,5	60,2	44,7	28,6	24,7
Ås . . . . .	26	26,9	743	35,0	11,4	28,6	69,6	53,9	50,6	39,2
Frogn . . . . .	19	31,6	613	53,5	6,0	32,3	59,2	48,0	33,2	27,3
Nesodden . . . . .	34	29,4	755	47,4	11,7	22,2	61,5	48,5	31,5	25,8
Oppegård . . . . .	33	72,7	1 247	88,9	3,0	37,8	74,0	61,9	44,4	37,5
Bærum . . . . .	167	30,5	5 322	51,6	13,5	31,9	69,7	58,2	40,6	36,8
Asker . . . . .	79	24,1	2 427	39,3	6,1	30,7	61,7	48,7	33,5	28,7
Aurskog-Høland . . . . .	15	46,7	457	54,7	6,6	30,5	57,1	26,7	26,0	12,5
Sørum . . . . .	14	42,9	406	54,4	9,4	29,0	48,7	34,0	32,8	21,0
Fet . . . . .	9	44,4	280	55,0	13,9	31,1	42,3	32,4	27,7	21,6
Rælingen . . . . .	15	46,7	512	75,4	9,4	34,1	50,2	36,6	24,8	19,3
Enebakk . . . . .	13	23,1	358	31,3	6,7	27,5	57,2	30,1	24,6	13,6
Lørenskog . . . . .	46	47,8	1 427	75,1	5,7	31,0	67,9	58,7	47,5	41,7
Skedsmo . . . . .	58	37,9	1 688	58,8	6,0	29,1	59,5	49,0	37,4	31,9
Nittedal . . . . .	36	19,4	847	35,1	10,2	23,5	52,9	36,8	26,1	20,2
Gjerdrum . . . . .	12	25,0	174	42,5	23,6	14,5	48,9	28,9	25,0	20,0
Ullensaker . . . . .	27	29,6	724	47,7	16,2	26,8	51,1	39,8	32,6	25,0
Nes . . . . .	11	54,5	419	48,0	6,4	38,1	39,6	25,3	27,4	15,4
Eidsvoll . . . . .	15	46,7	518	64,1	13,1	34,5	46,7	29,9	25,8	15,9
Nannestad . . . . .	9	33,3	358	55,0	-	39,8	59,5	35,0	34,2	18,9
Hurdal . . . . .	3	66,7	73	61,6	-	24,3	48,7	12,0	14,7	5,9
<b>Oslo . . . . .</b>	<b>680</b>	<b>45,4</b>	<b>23 110</b>	<b>60,6</b>	<b>4,0</b>	<b>34,0</b>	<b>71,8</b>	<b>63,9</b>	<b>52,6</b>	<b>47,8</b>
Bygdøy-Frogner . . . . .	23	26,1	632	34,5	3,5	27,5	80,1	69,1	56,8	55,7
Uranienborg-Majorstuen	18	44,4	620	48,4	4,4	34,4	75,4	75,2	50,9	50,6
St Hanshaugen-Ullevål .	52	40,4	1 792	50,6	6,0	34,5	126,3	121,3	110,4	104,6
Sagene-Torshov . . . . .	27	77,8	828	83,8	5,1	30,7	60,7	52,9	42,7	37,7
Grünerløkka-Sofienberg	24	75,0	942	89,7	-	39,3	61,1	51,1	47,4	41,1
Gamle Oslo . . . . .	23	60,9	1 034	67,6	3,8	45,0	56,2	47,7	33,3	30,7
Ekeberg-Bekkelaget . . .	28	14,3	675	32,6	22,4	24,1	57,3	54,3	39,4	37,3
Nordstrand . . . . .	37	10,8	880	26,0	11,7	23,8	76,9	73,6	55,5	51,6
Søndre Nordstrand . . . .	39	64,1	1 899	77,1	0,9	48,7	64,1	50,7	43,0	35,1
Lambertseter . . . . .	10	70,0	343	82,2	5,2	34,3	64,3	61,3	43,3	40,5

**23. Barnehager og barn, etter kommune. 1999**  
(forts.) *Kindergartens and children, by municipality. 1999*

Kommune <i>Municipality</i>	Barnehager <i>Kindergartens</i>		Barn i barnehage <i>Children in kindergarten</i>			Dekningsgrad 1-5 år <i>Percentage 1-5 years</i>		Dekningsgrad 1-2 år <i>Percentage 1-2 years</i>		
	I alt <i>Total</i>	Andel offentlige barnehager <i>Proportion of public kindergartens</i>	I alt <i>Total</i>	Andel i offentlige barnehager <i>Proportion in public kindergartens</i>	Andel i familiebarnehager <i>Proportion in family day care centres</i>	Gjennomsnittlig antall barn per barnehage <i>Average no. of children per kindergarten</i>	I alt <i>Total</i>	Med oppholdstid 32 timer eller mer per uke <i>With weekly attendance of 32 or more hours</i>	I alt <i>Total</i>	Med oppholdstid 32 timer eller mer per uke <i>With weekly attendance of 32 or more hours</i>
<b>Oslo (forts.)</b>										
Bøler . . . . .	16	56,3	637	71,9	1,3	39,8	67,6	60,3	53,7	48,7
Manglerud . . . . .	19	42,1	517	66,7	10,4	27,2	70,2	54,8	46,1	38,9
Østensjø . . . . .	20	45,0	618	73,3	4,0	30,9	64,4	57,0	41,9	36,1
Helsfyr-Sinsen . . . . .	20	40,0	808	56,6	1,0	40,4	70,1	64,3	50,2	46,2
Hellerud . . . . .	19	73,7	737	81,7	-	38,8	75,7	63,9	57,9	50,1
Furuset . . . . .	35	65,7	1 437	75,1	1,0	41,1	67,9	61,6	50,2	43,8
Stovner . . . . .	31	93,5	1 035	95,9	0,4	33,4	71,9	57,6	51,7	43,9
Romsås . . . . .	9	100,0	305	100,0	-	33,9	55,5	47,6	36,4	32,6
Grorud . . . . .	20	65,0	693	85,9	1,7	34,6	59,6	45,7	31,3	29,4
Bjerke . . . . .	29	58,6	992	74,7	3,5	34,2	61,6	53,2	43,6	38,1
Grefsen-Kjelsås . . . . .	25	20,0	978	34,4	0,8	39,1	84,9	74,6	63,1	56,4
Sogn . . . . .	29	20,7	992	28,3	4,7	34,2	94,6	90,3	94,1	90,0
Vindern . . . . .	46	15,2	1 164	27,4	4,4	25,3	85,6	81,8	61,0	58,7
Røa . . . . .	35	34,3	1 144	53,4	5,5	32,7	78,8	72,5	59,9	55,4
Ullern . . . . .	46	26,1	1 408	40,3	5,1	30,6	80,2	76,2	59,7	57,4
<b>Hedmark . . . . .</b>	<b>237</b>	<b>57,4</b>	<b>7 269</b>	<b>66,2</b>	<b>7,7</b>	<b>30,7</b>	<b>66,1</b>	<b>32,6</b>	<b>38,7</b>	<b>17,0</b>
Kongsvinger . . . . .	13	53,8	616	66,2	0,8	47,4	63,6	34,6	47,8	21,0
Hamar . . . . .	36	52,8	1 168	65,0	11,6	32,4	78,7	54,1	53,2	28,9
Ringsaker . . . . .	41	39,0	1 228	43,7	12,5	30,0	60,2	24,6	30,0	10,9
Løten . . . . .	7	71,4	262	57,6	3,8	37,4	63,6	22,3	27,0	9,4
Stange . . . . .	24	37,5	681	49,5	13,1	28,4	60,5	27,8	25,6	13,9
Nord-Odal . . . . .	5	100,0	164	100,0	22,0	32,8	60,6	24,9	35,2	15,7
Sør-Odal . . . . .	8	37,5	263	39,9	-	32,9	62,4	31,4	39,6	20,1
Eidskog . . . . .	5	100,0	227	100,0	-	45,4	55,2	22,8	20,4	5,6
Grue . . . . .	6	83,3	168	88,1	-	28,0	56,8	21,6	21,1	11,9
Åsnes . . . . .	7	57,1	208	71,2	6,3	29,7	53,3	20,3	19,0	8,0
Våler . . . . .	6	50,0	154	74,7	12,3	25,7	81,7	40,9	58,8	19,1
Elverum . . . . .	17	47,1	672	70,2	3,0	39,5	60,6	43,6	35,9	22,0
Trysil . . . . .	13	76,9	294	88,1	11,9	22,6	83,0	30,6	61,9	15,0
Åmot . . . . .	7	71,4	182	84,6	-	26,0	71,1	38,7	41,7	18,8
Stor-Elvdal . . . . .	6	66,7	115	74,8	-	19,2	78,8	26,7	61,2	19,4
Rendalen . . . . .	3	66,7	98	84,7	15,3	32,7	82,1	15,4	66,0	14,9
Engerdal . . . . .	6	66,7	81	85,2	4,9	13,5	98,8	30,5	88,5	19,2
Tolga . . . . .	6	100,0	117	100,0	15,4	19,5	84,8	39,9	54,4	23,5
Tynset . . . . .	9	66,7	273	74,4	-	30,3	80,1	36,6	60,9	24,8
Alvdal . . . . .	3	100,0	92	100,0	-	30,7	58,7	11,0	14,5	1,6
Folldal . . . . .	5	80,0	95	75,8	-	19,0	74,8	20,3	50,9	7,3
Os . . . . .	4	75,0	111	93,7	6,3	27,8	69,4	21,3	30,4	12,5
<b>Oppland . . . . .</b>	<b>238</b>	<b>58,4</b>	<b>7 084</b>	<b>71,7</b>	<b>5,7</b>	<b>29,8</b>	<b>64,3</b>	<b>22,9</b>	<b>32,4</b>	<b>10,6</b>
Lillehammer . . . . .	29	41,4	1 033	52,0	2,2	35,6	68,4	38,5	36,5	21,3
Gjøvik . . . . .	36	41,7	1 169	58,1	7,4	32,5	72,5	38,1	43,4	20,5
Dovre . . . . .	2	100,0	108	100,0	-	54,0	67,1	16,1	30,0	4,3
Lesja . . . . .	3	100,0	86	100,0	-	28,7	65,4	13,1	34,7	4,1
Skjåk . . . . .	7	42,9	96	81,3	15,6	13,7	77,4	29,8	36,4	13,6
Lom . . . . .	5	80,0	84	88,1	11,9	16,8	57,2	5,5	14,6	2,1
Vågå . . . . .	5	100,0	147	100,0	-	29,4	66,7	10,0	32,1	3,6
Nord-Fron . . . . .	9	55,6	222	70,3	16,2	24,7	67,3	14,8	35,3	6,0
Sel . . . . .	10	50,0	262	72,5	9,2	26,2	62,4	10,6	33,7	5,6
Sør-Fron . . . . .	4	100,0	134	100,0	-	33,5	67,2	15,7	45,2	11,9
Ringebu . . . . .	10	20,0	170	68,8	24,7	17,0	62,8	12,4	34,3	8,8
Øyer . . . . .	7	42,9	255	44,7	5,9	36,4	75,7	21,0	40,8	7,2
Gausdal . . . . .	7	100,0	254	100,0	-	36,3	66,8	19,4	34,5	7,6
Østre Toten . . . . .	15	46,7	448	62,1	8,7	29,9	53,0	18,5	22,8	3,9
Vestre Toten . . . . .	13	38,5	370	45,7	9,2	28,5	48,2	16,7	22,3	5,2
Jevnaker . . . . .	6	83,3	243	93,4	-	40,5	58,3	18,2	18,3	6,9
Lunner . . . . .	10	70,0	319	94,4	5,6	31,9	59,4	20,3	27,7	9,4

**23. Barnehager og barn, etter kommune. 1999**  
(forts.) *Kindergartens and children, by municipality. 1999*

Kommune <i>Municipality</i>	Barnehager <i>Kindergartens</i>		Barn i barnehage <i>Children in kindergarten</i>			Gjennomsnittlig antall barn per barnehage <i>Average no. of children per kindergarten</i>	Dekningsgrad 1-5 år <i>Percentage 1-5 years</i>		Dekningsgrad 1-2 år <i>Percentage 1-2 years</i>	
	I alt <i>Total</i>	Andel offentlige barnehager <i>Proportion of public kindergartens</i>	I alt <i>Total</i>	Andel i offentlige barnehager <i>Proportion in public kindergartens</i>	Andel i familiebarnehager <i>Proportion in family day care centres</i>		I alt <i>Total</i>	Med oppholdstid 32 timer eller mer per uke <i>With weekly attendance of 32 or more hours</i>	I alt <i>Total</i>	Med oppholdstid 32 timer eller mer per uke <i>With weekly attendance of 32 or more hours</i>
<b>Oppland (forts.)</b>										
Gran	16	50,0	474	68,8	12,9	29,6	61,8	15,9	28,4	6,2
Søndre Land	10	100,0	239	100,0	-	23,9	64,8	20,1	21,5	6,9
Nordre Land	7	85,7	204	93,6	-	29,1	51,8	11,5	14,7	2,0
Sør-Aurdal	5	80,0	129	91,5	-	25,8	58,4	6,8	23,3	4,7
Etnedal	3	-	57	-	-	19,0	76,0	13,3	54,8	12,9
Nord-Aurdal	7	85,7	262	94,7	-	37,4	70,6	28,6	34,9	11,6
Vestre Slidre	3	100,0	98	100,0	-	32,7	77,4	19,4	41,7	8,3
Øystre Slidre	5	80,0	139	92,1	-	27,8	71,7	8,9	42,2	1,2
Vang	4	100,0	82	100,0	-	20,5	90,0	26,7	65,7	14,3
<b>Buskerud</b>	<b>274</b>	<b>46,4</b>	<b>9 179</b>	<b>57,8</b>	<b>7,1</b>	<b>33,5</b>	<b>60,1</b>	<b>36,0</b>	<b>37,9</b>	<b>22,2</b>
Drammen	51	49,0	2 008	61,0	6,3	39,4	58,8	43,6	37,6	29,0
Kongsberg	27	33,3	972	47,4	7,1	36,0	69,3	40,0	40,7	24,7
Ringerike	20	60,0	809	66,0	3,1	40,5	49,6	32,2	29,2	16,3
Hole	9	66,7	222	90,1	15,8	24,7	69,6	43,6	47,8	23,5
Flå	1	100,0	46	100,0	-	46,0	75,4	34,4	54,5	22,7
Nes	5	100,0	123	100,0	-	24,6	54,4	25,2	31,3	8,1
Gol	6	83,3	182	97,3	2,7	30,3	71,1	23,7	39,0	5,7
Hemsedal	3	66,7	114	89,5	-	38,0	65,1	19,8	38,0	11,3
Ål	8	50,0	226	69,0	-	28,3	72,3	28,9	47,5	14,8
Hol	10	80,0	215	86,5	-	21,5	87,4	53,6	69,1	41,2
Sigdal	5	-	164	-	-	32,8	82,8	13,6	55,7	3,8
Krødsherad	2	100,0	83	100,0	-	41,5	70,3	23,7	42,9	18,4
Modum	14	28,6	430	50,9	8,6	30,7	61,8	28,4	32,6	13,6
Øvre Eiker	11	45,5	634	44,0	-	57,6	65,4	32,0	45,9	21,9
Nedre Eiker	27	40,7	663	60,6	12,2	24,6	46,4	30,6	27,8	16,7
Lier	33	24,2	1 109	38,2	9,1	33,6	70,5	45,6	50,0	36,1
Røyken	19	26,3	540	34,8	22,0	28,4	43,0	30,9	22,8	15,7
Hurum	12	41,7	324	61,7	6,2	27,0	57,0	36,6	36,2	23,6
Flesberg	4	100,0	105	100,0	-	26,3	76,6	21,9	50,9	12,7
Rollag	2	100,0	74	100,0	-	37,0	73,7	20,2	50,0	11,4
Nore og Uvdal	5	80,0	136	92,6	21,3	27,2	74,3	14,8	46,7	5,3
<b>Vestfold</b>	<b>239</b>	<b>43,1</b>	<b>7 564</b>	<b>57,0</b>	<b>7,5</b>	<b>31,6</b>	<b>54,6</b>	<b>35,1</b>	<b>28,5</b>	<b>18,2</b>
Borre	30	36,7	798	73,8	9,9	26,6	51,6	38,4	25,3	18,8
Holmestrand	12	41,7	325	56,3	2,2	27,1	57,7	35,4	34,7	19,3
Tønsberg	41	39,0	1 421	58,5	7,0	34,7	66,2	49,7	40,8	29,3
Sandefjord	43	39,5	1 387	33,4	4,7	32,3	52,5	33,6	26,0	16,7
Larvik	35	37,1	1 243	56,6	5,5	35,5	47,9	27,4	25,2	14,5
Svelvik	5	80,0	220	90,0	-	44,0	50,6	31,7	29,8	18,6
Sande	10	20,0	310	39,0	10,6	31,0	60,3	31,1	39,7	19,1
Hof	3	100,0	85	100,0	-	28,3	43,1	20,8	3,9	2,6
Våle	6	83,3	138	96,4	3,6	23,0	44,2	23,2	5,2	3,7
Ramnes	7	57,1	184	64,1	14,7	26,3	60,9	22,1	30,6	18,9
Andebu	6	83,3	165	89,1	15,2	27,5	56,0	21,3	23,9	11,0
Stokke	14	35,7	349	43,8	16,3	24,9	53,3	36,4	28,2	18,4
Nøtterøy	19	42,1	689	60,4	14,5	36,3	56,4	42,2	29,5	18,6
Tjøme	5	80,0	168	85,7	-	33,6	52,8	32,1	18,1	12,9
Lardal	3	33,3	82	34,1	-	27,3	66,1	11,3	19,6	2,2
<b>Telemark</b>	<b>185</b>	<b>54,6</b>	<b>6 148</b>	<b>61,7</b>	<b>6,3</b>	<b>33,2</b>	<b>59,5</b>	<b>28,7</b>	<b>33,5</b>	<b>16,1</b>
Porsgrunn	28	42,9	1 040	46,5	6,3	37,1	48,4	28,3	27,6	16,2
Skien	56	39,3	1 796	49,8	8,2	32,1	56,5	30,7	31,0	17,0
Notodden	14	35,7	511	40,7	4,3	36,5	72,1	40,1	39,8	17,3
Siljan	6	33,3	125	61,6	28,8	20,8	90,4	24,4	59,5	14,3
Bamble	16	37,5	537	53,4	6,9	33,6	57,1	25,7	30,1	16,8
Kragerø	11	63,6	301	73,8	9,3	27,4	48,5	25,6	20,5	8,5

**23. Barnehager og barn, etter kommune. 1999**  
(forts.) *Kindergartens and children, by municipality. 1999*

Kommune <i>Municipality</i>	Barnehager <i>Kindergartens</i>		Barn i barnehage <i>Children in kindergarten</i>			Gjennomsnittlig antall barn per barnehage <i>Average no. of children per kindergarten</i>	Dekningsgrad 1-5 år <i>Percentage 1-5 years</i>		Dekningsgrad 1-2 år <i>Percentage 1-2 years</i>	
	I alt <i>Total</i>	Andel offentlige barnehager <i>Proportion of public kindergartens</i>	I alt <i>Total</i>	Andel i offentlige barnehager <i>Proportion in public kindergartens</i>	Andel i familiebarnehager <i>Proportion in family day care centres</i>		I alt <i>Total</i>	Med oppholdstid 32 timer eller mer per uke <i>With weekly attendance of 32 or more hours</i>	I alt <i>Total</i>	Med oppholdstid 32 timer eller mer per uke <i>With weekly attendance of 32 or more hours</i>
<b>Telemark (forts.)</b>										
Drangedal . . . . .	4	100,0	129	100,0	-	32,3	54,2	8,0	22,1	5,3
Norne . . . . .	7	100,0	269	100,0	1,1	38,4	70,1	33,3	32,2	19,6
Bø . . . . .	5	40,0	200	68,0	18,0	40,0	64,8	25,7	33,1	15,3
Sauherad . . . . .	5	80,0	171	76,0	-	34,2	62,3	26,7	24,3	7,5
Tinn . . . . .	9	77,8	381	72,2	-	42,3	96,6	56,3	81,3	44,7
Hjartdal . . . . .	3	100,0	69	100,0	-	23,0	62,4	7,3	25,6	2,6
Seljord . . . . .	4	100,0	83	100,0	-	20,8	57,4	7,8	18,6	-
Kviteseid . . . . .	5	80,0	82	89,0	11,0	16,4	58,6	7,1	36,1	1,6
Nissedal . . . . .	2	100,0	42	100,0	-	21,0	56,8	5,4	29,2	-
Fyresdal . . . . .	1	100,0	71	100,0	-	71,0	74,5	17,0	48,6	14,3
Tokke . . . . .	4	100,0	132	100,0	-	33,0	83,0	19,5	62,3	13,1
Vinje . . . . .	5	100,0	209	100,0	2,9	41,8	81,0	20,6	67,4	20,0
<b>Aust-Agder . . . . .</b>	<b>139</b>	<b>43,2</b>	<b>3 632</b>	<b>51,9</b>	<b>8,9</b>	<b>26,1</b>	<b>52,9</b>	<b>24,9</b>	<b>29,5</b>	<b>13,5</b>
Risør . . . . .	10	40,0	238	34,5	-	23,8	60,2	29,8	32,1	16,0
Grimstad . . . . .	24	25,0	585	29,7	12,8	24,4	42,9	23,6	22,9	12,9
Arendal . . . . .	47	42,6	1 417	54,1	9,4	30,1	55,9	31,5	32,9	16,8
Gjerstad . . . . .	2	100,0	110	100,0	-	55,0	69,2	11,3	21,8	5,5
Vegårshei . . . . .	2	50,0	67	62,7	-	33,5	53,2	24,6	41,2	17,6
Tvedestrand . . . . .	9	22,2	186	36,0	11,8	20,7	52,7	29,6	27,0	10,9
Froland . . . . .	9	55,6	139	67,6	15,1	15,4	44,7	17,8	30,2	10,3
Lillesand . . . . .	10	30,0	252	45,2	13,9	25,2	42,8	16,4	12,9	5,8
Birkenes . . . . .	7	57,1	146	19,2	11,0	20,9	43,8	6,4	17,3	2,4
Åmli . . . . .	6	66,7	100	59,0	-	16,7	81,3	22,0	70,0	14,0
Iveland . . . . .	2	100,0	64	100,0	-	32,0	77,1	9,6	50,0	3,8
Evje og Hornnes . . . . .	6	33,3	128	66,4	17,2	21,3	54,2	16,1	22,4	11,2
Bygland . . . . .	1	100,0	61	100,0	-	61,0	69,1	13,6	48,5	9,1
Valle . . . . .	2	100,0	73	100,0	-	36,5	70,6	19,6	48,7	10,3
Bykle . . . . .	2	100,0	66	100,0	-	33,0	94,1	54,4	85,3	52,9
<b>Vest-Agder . . . . .</b>	<b>231</b>	<b>40,3</b>	<b>6 083</b>	<b>52,4</b>	<b>13,7</b>	<b>26,3</b>	<b>53,7</b>	<b>21,6</b>	<b>27,1</b>	<b>11,0</b>
Kristiansand . . . . .	106	38,7	2 934	56,4	14,2	27,7	56,1	30,4	31,2	17,2
Mandal . . . . .	25	20,0	564	30,3	20,6	22,6	62,7	23,3	32,9	10,5
Farsund . . . . .	14	14,3	352	15,1	11,9	25,1	51,1	15,0	18,1	5,1
Flekkefjord . . . . .	11	63,6	317	53,0	-	28,8	57,2	17,9	30,2	6,9
Vennesla . . . . .	15	26,7	427	24,1	30,7	28,5	43,0	12,1	20,7	6,1
Songdalen . . . . .	10	60,0	212	72,2	16,5	21,2	48,8	12,2	18,0	6,2
Søgne . . . . .	15	20,0	302	30,1	11,9	20,1	44,3	12,2	13,8	5,1
Marnardal . . . . .	4	100,0	94	100,0	-	23,5	59,5	7,6	19,2	-
Åseral . . . . .	2	100,0	63	100,0	-	31,5	74,1	5,9	66,7	6,1
Audnedal . . . . .	2	100,0	58	100,0	-	29,0	50,4	1,8	22,4	-
Lindesnes . . . . .	5	80,0	138	88,4	11,6	27,6	41,5	10,7	17,7	2,3
Lyngdal . . . . .	11	27,3	268	47,8	13,8	24,4	50,3	11,9	19,7	4,4
Hægebostad . . . . .	2	100,0	56	100,0	-	28,0	44,8	3,2	2,1	-
Kvinesdal . . . . .	7	85,7	214	87,4	-	30,6	56,6	12,3	35,7	6,4
Sirdal . . . . .	2	100,0	84	100,0	-	42,0	74,3	15,9	71,1	15,8
<b>Rogaland . . . . .</b>	<b>405</b>	<b>55,6</b>	<b>16 158</b>	<b>56,6</b>	<b>5,7</b>	<b>39,9</b>	<b>55,0</b>	<b>31,7</b>	<b>31,5</b>	<b>20,7</b>
Eigersund . . . . .	11	45,5	329	35,0	-	29,9	32,5	17,2	14,0	9,7
Sandnes . . . . .	45	51,1	1 991	55,5	2,0	44,2	45,4	28,8	26,0	18,4
Stavanger . . . . .	113	44,2	5 497	48,8	6,1	48,6	66,2	47,3	43,7	33,3
Haugesund . . . . .	36	38,9	1 250	42,3	12,6	34,7	59,2	39,0	41,1	28,5
Sokndal . . . . .	5	20,0	133	30,1	17,3	26,6	54,0	18,0	31,5	11,2
Lund . . . . .	3	100,0	81	100,0	-	27,0	38,0	3,8	-	-
Bjerkreim . . . . .	2	100,0	83	100,0	-	41,5	48,0	12,1	24,3	9,5
Hå . . . . .	13	92,3	574	93,0	8,4	44,2	48,0	17,0	20,3	9,3
Klepp . . . . .	14	92,9	577	89,4	7,6	41,2	44,1	19,6	18,9	10,2

**23. Barnehager og barn, etter kommune. 1999**  
(forts.) *Kindergartens and children, by municipality. 1999*

Kommune <i>Municipality</i>	Barnehager <i>Kindergartens</i>		Barn i barnehage <i>Children in kindergarten</i>			Gjennomsnittlig antall barn per barnehage <i>Average no. of children per kindergarten</i>	Dekningsgrad 1-5 år <i>Percentage 1-5 years</i>		Dekningsgrad 1-2 år <i>Percentage 1-2 years</i>	
	I alt <i>Total</i>	Andel offentlige barnehager <i>Proportion of public kindergartens</i>	I alt <i>Total</i>	Andel i offentlige barnehager <i>Proportion in public kindergartens</i>	Andel i familiebarnehager <i>Proportion in family day care centres</i>		I alt <i>Total</i>	Med oppholdstid 32 timer eller mer per uke <i>With weekly attendance of 32 or more hours</i>	I alt <i>Total</i>	Med oppholdstid 32 timer eller mer per uke <i>With weekly attendance of 32 or more hours</i>
<b>Rogaland (forts.)</b>										
Time	21	42,9	648	46,1	4,9	30,9	61,0	28,6	30,5	17,3
Gjesdal	11	72,7	354	88,4	11,6	32,2	44,3	19,6	12,6	6,6
Sola	27	63,0	962	57,9	6,3	35,6	59,6	34,9	38,9	24,1
Randaberg	10	80,0	420	72,6	10,0	42,0	52,0	28,4	29,5	21,9
Forsand	1	100,0	56	100,0	-	56,0	71,8	23,1	51,7	6,9
Strand	9	55,6	250	59,2	27,2	27,8	32,5	17,2	21,6	10,8
Hjelmeland	7	100,0	132	100,0	4,5	18,9	76,2	20,9	50,0	17,2
Suldal	8	100,0	227	100,0	-	28,4	89,4	46,9	59,2	24,5
Sauda	5	80,0	249	65,1	-	49,8	73,0	37,2	47,7	25,4
Finnøy	8	62,5	147	47,6	6,8	18,4	71,9	16,7	20,0	1,4
Rennesøy	3	100,0	146	100,0	-	48,7	55,2	16,2	19,4	10,7
Kvitsøy	1	100,0	20	100,0	-	20,0	61,3	19,4	28,6	-
Bokn	1	100,0	25	100,0	-	25,0	46,3	9,3	35,0	-
Tysvær	13	84,6	468	91,0	-	36,0	62,8	29,0	27,9	11,8
Karmøy	30	30,0	1 289	29,2	-	43,0	45,0	19,9	18,1	10,4
Utsira	1	100,0	21	100,0	-	21,0	91,3	34,8	77,8	11,1
Vindafjord	7	57,1	229	74,7	2,2	32,7	65,3	13,9	31,3	7,6
<b>Hordaland</b>	<b>549</b>	<b>44,8</b>	<b>18 227</b>	<b>51,5</b>	<b>5,8</b>	<b>33,2</b>	<b>57,7</b>	<b>35,3</b>	<b>32,4</b>	<b>21,8</b>
Bergen	242	28,9	9 225	36,6	4,6	38,1	56,4	44,7	33,0	28,5
Etne	5	100,0	156	100,0	-	31,2	61,7	21,0	24,7	8,6
Ølen	8	62,5	154	85,7	14,3	19,3	60,2	18,5	24,5	4,9
Sveio	7	28,6	193	50,8	2,6	27,6	58,2	11,4	28,3	7,9
Bømlo	9	55,6	373	52,8	-	41,4	43,2	14,7	20,9	7,7
Stord	23	39,1	753	58,0	21,5	32,7	56,9	29,0	40,6	19,6
Fitjar	4	25,0	123	30,1	-	30,8	51,7	15,1	23,9	9,1
Tysnes	5	80,0	108	80,6	-	21,6	71,5	19,2	40,4	12,3
Kvinnherad	21	85,7	570	91,8	0,7	27,1	59,5	29,3	37,1	17,0
Jondal	2	50,0	51	88,2	-	25,5	76,9	10,8	57,7	-
Odda	9	100,0	358	100,0	-	39,8	72,9	39,3	49,0	25,3
Ullensvang	6	100,0	169	100,0	-	28,2	79,3	32,9	55,1	24,6
Eidfjord	3	100,0	51	100,0	-	17,0	77,3	59,1	45,8	37,5
Ulvik	1	100,0	76	100,0	-	76,0	87,4	50,6	52,2	13,0
Granvin	1	100,0	43	100,0	-	43,0	79,6	25,9	36,8	10,5
Voss	22	68,2	501	74,3	7,4	22,8	57,7	26,8	22,3	8,9
Kvam	12	75,0	390	80,3	-	32,5	70,7	17,3	39,4	9,9
Fusa	9	66,7	196	86,7	6,6	21,8	76,4	28,4	41,4	19,5
Samnanger	4	50,0	99	73,7	-	24,8	72,6	21,5	43,5	13,0
Os	14	57,1	606	57,4	-	43,3	57,7	26,9	26,0	12,5
Austevoll	10	30,0	194	44,8	-	19,4	59,1	32,0	35,6	18,6
Sund	8	87,5	224	92,4	-	28,0	69,3	20,1	38,3	12,2
Fjell	35	25,7	933	32,3	18,6	26,7	53,5	31,6	32,7	23,6
Askøy	22	54,5	772	59,3	10,6	35,1	48,2	24,8	22,6	13,1
Vaksdal	7	85,7	177	94,9	5,1	25,3	66,8	25,2	30,7	10,9
Modalen	1	100,0	20	100,0	-	20,0	117,6	17,6	133,3	100,0
Osterøy	10	80,0	230	81,3	2,2	23,0	43,4	16,7	22,2	7,1
Meland	10	40,0	286	43,4	7,7	28,6	66,5	19,1	34,4	10,4
Øygarden	6	33,3	144	58,3	18,1	24,0	52,0	24,7	8,2	2,1
Radøy	4	100,0	213	100,0	-	53,3	70,0	16,5	42,9	12,5
Lindås	23	17,4	578	37,2	11,6	25,1	64,8	23,1	26,0	13,6
Austrheim	2	100,0	135	100,0	-	67,5	87,1	30,3	60,0	26,2
Fedje	1	100,0	26	100,0	-	26,0	63,4	24,4	43,8	6,3
Masfjorden	3	100,0	100	100,0	-	33,3	78,6	34,9	57,4	27,7
<b>Sogn og Fjordane</b>	<b>193</b>	<b>72,0</b>	<b>5 494</b>	<b>75,5</b>	<b>4,5</b>	<b>28,5</b>	<b>71,1</b>	<b>34,8</b>	<b>44,5</b>	<b>20,1</b>
Flora	19	84,2	560	83,8	2,5	29,5	60,9	37,1	32,3	18,2
Gulen	9	77,8	158	85,4	8,2	17,6	84,4	15,1	62,2	5,4
Solund	2	100,0	31	100,0	-	15,5	70,5	18,2	41,2	5,9

**23. Barnehager og barn, etter kommune. 1999**  
(forts.) *Kindergartens and children, by municipality. 1999*

Kommune <i>Municipality</i>	Barnehager <i>Kindergartens</i>		Barn i barnehage <i>Children in kindergarten</i>			Gjennomsnittlig antall barn per barnehage <i>Average no. of children per kindergarten</i>	Dekningsgrad 1-5 år <i>Percentage 1-5 years</i>		Dekningsgrad 1-2 år <i>Percentage 1-2 years</i>	
	I alt <i>Total</i>	Andel offentlige barnehager <i>Proportion of public kindergartens</i>	I alt <i>Total</i>	Andel i offentlige barnehager <i>Proportion in public kindergartens</i>	Andel i familiebarnehager <i>Proportion in family day care centres</i>		I alt <i>Total</i>	Med oppholdstid 32 timer eller mer per uke <i>With weekly attendance of 32 or more hours</i>	I alt <i>Total</i>	Med oppholdstid 32 timer eller mer per uke <i>With weekly attendance of 32 or more hours</i>
<b>Sogn og Fjordane (forts.)</b>										
Hyllestad . . . . .	4	100,0	84	100,0	-	21,0	85,3	24,2	64,9	27,0
Høyanger . . . . .	10	100,0	266	100,0	-	26,6	80,3	48,5	62,4	36,0
Vik . . . . .	4	100,0	134	100,0	-	33,5	73,9	17,2	46,9	4,7
Balestrand . . . . .	3	100,0	95	100,0	17,9	31,7	76,6	31,5	55,3	25,5
Leikanger . . . . .	3	100,0	110	100,0	-	36,7	83,3	47,0	66,0	34,0
Sogndal . . . . .	8	62,5	435	42,8	-	54,4	87,7	46,7	46,6	25,9
Aurland . . . . .	6	83,3	104	88,5	-	17,3	96,0	63,4	82,1	50,0
Lærdal . . . . .	4	100,0	140	100,0	-	35,0	82,4	62,4	62,2	40,5
Årdal . . . . .	7	100,0	313	100,0	8,9	44,7	80,0	61,0	57,0	40,9
Luster . . . . .	10	100,0	281	100,0	-	28,1	76,6	17,1	48,8	8,7
Askvoll . . . . .	7	100,0	151	100,0	-	21,6	76,1	19,3	38,6	11,4
Fjaler . . . . .	7	71,4	129	86,0	7,8	18,4	83,8	37,0	54,5	14,5
Gaular . . . . .	3	66,7	146	54,8	-	48,7	72,4	19,6	44,7	11,8
Jølster . . . . .	6	33,3	145	44,8	-	24,2	73,1	25,4	48,1	13,0
Førde . . . . .	13	46,2	625	52,6	6,7	48,1	69,9	42,3	44,0	24,9
Naustdal . . . . .	3	66,7	119	64,7	-	39,7	61,5	27,6	32,1	8,6
Bremanger . . . . .	8	87,5	195	94,9	-	24,4	70,2	30,9	46,4	15,2
Vågsøy . . . . .	11	36,4	249	35,7	5,2	22,6	53,6	29,5	21,9	10,4
Selje . . . . .	4	100,0	134	100,0	-	33,5	57,0	16,6	23,8	11,9
Eid . . . . .	12	41,7	264	74,2	11,7	22,0	62,3	30,3	41,8	21,2
Hornindal . . . . .	2	50,0	63	84,1	100,0	31,5	62,6	20,2	27,9	9,3
Gloppen . . . . .	14	50,0	251	57,0	2,0	17,9	69,0	37,2	51,3	21,0
Stryn . . . . .	14	50,0	312	63,8	3,5	22,3	67,2	25,5	44,2	16,1
<b>Møre og Romsdal . . . .</b>	<b>319</b>	<b>61,8</b>	<b>9 696</b>	<b>63,4</b>	<b>3,8</b>	<b>30,4</b>	<b>59,5</b>	<b>30,7</b>	<b>31,8</b>	<b>15,8</b>
Molde . . . . .	27	44,4	1 109	48,2	0,6	41,1	67,6	52,2	41,0	32,4
Kristiansund . . . . .	17	64,7	624	78,7	6,3	36,7	65,7	42,1	42,9	24,7
Ålesund . . . . .	38	42,1	1 348	44,4	1,0	35,5	50,3	33,2	18,4	11,5
Vanylven . . . . .	4	100,0	128	100,0	-	32,0	56,2	13,7	33,0	7,8
Sande . . . . .	6	83,3	127	66,9	-	21,2	70,2	22,1	48,5	14,7
Herøy . . . . .	10	60,0	332	51,8	-	33,2	53,2	20,8	22,9	11,2
Ulstein . . . . .	11	27,3	306	34,3	9,2	27,8	55,9	33,5	29,9	14,5
Hareid . . . . .	5	100,0	206	100,0	-	41,2	58,1	27,5	30,6	11,3
Volda . . . . .	20	45,0	513	60,2	9,7	25,6	82,4	49,7	63,4	37,4
Ørsta . . . . .	14	50,0	491	55,4	5,5	35,1	73,4	32,5	51,2	20,6
Ørskog . . . . .	2	100,0	69	100,0	-	34,5	57,0	25,6	14,9	4,3
Norddal . . . . .	5	100,0	90	100,0	10,0	18,0	73,2	20,3	40,8	6,1
Stranda . . . . .	7	71,4	216	64,8	-	30,9	70,4	23,1	49,6	18,6
Stordal . . . . .	1	100,0	55	100,0	-	55,0	79,7	27,5	72,0	28,0
Sykkylven . . . . .	9	88,9	291	83,2	-	32,3	60,3	20,9	27,9	9,3
Skodje . . . . .	5	80,0	173	78,0	-	34,6	64,7	24,1	34,4	8,3
Sula . . . . .	8	62,5	286	77,6	3,1	35,8	54,3	26,4	27,4	14,9
Giske . . . . .	6	33,3	171	32,7	-	28,5	36,5	17,5	15,6	8,5
Haram . . . . .	10	40,0	294	27,2	3,1	29,4	49,9	19,7	20,6	6,0
Vestnes . . . . .	10	50,0	249	39,0	4,8	24,9	52,9	18,5	9,4	2,8
Rauma . . . . .	14	64,3	316	65,8	11,1	22,6	68,0	20,9	28,6	6,2
Neset . . . . .	4	100,0	112	100,0	-	28,0	54,4	17,5	23,8	-
Midsund . . . . .	5	60,0	94	79,8	20,2	18,8	68,6	18,2	47,9	8,3
Sandøy . . . . .	2	100,0	57	100,0	-	28,5	74,7	10,7	50,0	8,3
Aukra . . . . .	2	100,0	91	100,0	-	45,5	51,1	20,2	19,0	10,1
Fræna . . . . .	11	27,3	282	32,6	11,0	25,6	43,8	27,4	24,6	15,8
Eide . . . . .	5	100,0	141	100,0	-	28,2	58,9	25,4	30,0	6,7
Averøy . . . . .	10	50,0	191	59,7	28,8	19,1	61,2	26,9	27,8	12,2
Frei . . . . .	4	50,0	170	47,1	-	42,5	43,4	23,0	24,7	10,7
Gjemnes . . . . .	4	75,0	92	78,3	-	23,0	64,5	18,8	42,9	7,9
Tingvoll . . . . .	5	100,0	124	100,0	-	24,8	73,8	29,2	53,6	15,9
Sunnidal . . . . .	10	80,0	306	96,1	3,9	30,6	68,2	49,7	43,6	37,6
Surnadal . . . . .	9	88,9	280	84,6	-	31,1	69,0	18,7	36,4	9,8
Rindal . . . . .	3	100,0	100	100,0	-	33,3	75,0	18,2	48,8	11,6
Aure . . . . .	7	100,0	105	100,0	10,5	15,0	62,1	26,6	38,0	16,5

**23. Barnehager og barn, etter kommune. 1999**  
(forts.) *Kindergartens and children, by municipality. 1999*

Kommune <i>Municipality</i>	Barnehager <i>Kindergartens</i>		Barn i barnehage <i>Children in kindergarten</i>			Gjennomsnittlig antall barn per barnehage <i>Average no. of children per kindergarten</i>	Dekningsgrad 1-5 år <i>Percentage 1-5 years</i>		Dekningsgrad 1-2 år <i>Percentage 1-2 years</i>	
	I alt <i>Total</i>	Andel offentlige barnehager <i>Proportion of public kindergartens</i>	I alt <i>Total</i>	Andel i offentlige barnehager <i>Proportion in public kindergartens</i>	Andel i familiebarnehager <i>Proportion in family day care centres</i>		I alt <i>Total</i>	Med oppholdstid 32 timer eller mer per uke <i>With weekly attendance of 32 or more hours</i>	I alt <i>Total</i>	Med oppholdstid 32 timer eller mer per uke <i>With weekly attendance of 32 or more hours</i>
<b>Møre og Romsdal (forts.)</b>										
Halsa . . . . .	3	100,0	52	100,0	-	17,3	65,8	17,7	31,0	17,2
Tustna . . . . .	2	100,0	37	100,0	-	18,5	61,7	40,0	33,3	19,0
Smøla . . . . .	4	100,0	68	100,0	-	17,0	53,6	13,6	26,9	7,7
<b>Sør-Trøndelag . . . . .</b>	<b>354</b>	<b>55,4</b>	<b>11 264</b>	<b>68,6</b>	<b>5,1</b>	<b>31,8</b>	<b>61,0</b>	<b>37,3</b>	<b>35,7</b>	<b>22,2</b>
Trondheim . . . . .	183	41,0	6 404	59,7	7,4	35,0	60,4	45,4	37,5	28,7
Hemne . . . . .	6	66,7	168	57,1	-	28,0	50,9	22,7	19,0	11,9
Snillfjord . . . . .	3	100,0	56	100,0	-	18,7	74,3	2,7	46,7	3,3
Hitra . . . . .	6	100,0	197	100,0	-	32,8	73,9	27,2	49,5	11,9
Frøya . . . . .	8	87,5	178	93,3	6,7	22,3	61,9	33,2	41,7	20,4
Ørland . . . . .	12	58,3	196	76,0	8,7	16,3	54,3	36,3	20,6	14,2
Agdenes . . . . .	2	100,0	68	100,0	-	34,0	61,8	7,3	11,8	-
Rissa . . . . .	8	62,5	275	84,4	-	34,4	60,6	13,2	29,4	6,6
Bjugn . . . . .	6	83,3	167	86,2	-	27,8	59,2	24,1	33,3	12,0
Åfjord . . . . .	5	80,0	148	75,7	-	29,6	67,1	13,0	32,4	2,7
Roan . . . . .	3	100,0	53	100,0	-	17,7	80,3	6,1	45,0	-
Osen . . . . .	2	100,0	45	100,0	-	22,5	61,1	23,6	34,8	8,7
Oppdal . . . . .	11	27,3	317	49,2	-	28,8	74,2	25,4	46,1	19,4
Rennebu . . . . .	5	100,0	120	100,0	-	24,0	75,5	19,5	45,8	13,6
Meldal . . . . .	4	100,0	148	100,0	-	37,0	64,1	23,8	38,3	12,8
Orkdal . . . . .	14	85,7	372	84,4	1,1	26,6	59,9	26,0	28,0	12,1
Rørø . . . . .	10	70,0	299	83,3	-	29,9	76,9	45,7	51,8	26,3
Holtålen . . . . .	2	100,0	104	100,0	-	52,0	80,6	22,5	73,2	14,3
Midtre Gauldal . . . . .	7	57,1	201	81,1	-	28,7	54,1	10,3	23,6	6,8
Melhus . . . . .	16	56,3	522	63,8	4,4	32,6	54,4	26,9	29,1	13,6
Skaun . . . . .	7	85,7	216	90,7	-	30,9	49,9	20,1	8,3	2,4
Klæbu . . . . .	8	75,0	259	81,5	-	32,4	62,1	46,3	30,7	20,0
Malvik . . . . .	19	42,1	526	70,0	8,6	27,7	58,0	33,7	35,1	19,6
Selbu . . . . .	6	100,0	175	100,0	-	29,2	75,2	20,4	43,0	5,8
Tydal . . . . .	1	100,0	50	100,0	-	50,0	87,7	47,4	87,5	50,0
<b>Nord-Trøndelag . . . . .</b>	<b>215</b>	<b>50,7</b>	<b>5 722</b>	<b>61,3</b>	<b>9,0</b>	<b>26,6</b>	<b>64,6</b>	<b>26,7</b>	<b>36,1</b>	<b>15,1</b>
Steinkjer . . . . .	38	26,3	854	39,0	10,8	22,5	64,5	26,9	30,3	14,3
Namsos . . . . .	20	45,0	598	67,4	7,9	29,9	66,3	34,7	42,5	20,8
Meråker . . . . .	4	100,0	104	100,0	-	26,0	64,3	30,6	55,7	24,6
Stjørdal . . . . .	25	52,0	833	67,1	17,2	33,3	60,7	29,1	37,3	17,7
Frosta . . . . .	4	75,0	99	94,9	5,1	24,8	66,7	17,0	34,1	4,5
Leksvik . . . . .	4	50,0	150	70,0	-	37,5	64,4	20,2	32,9	11,0
Levanger . . . . .	27	40,7	802	45,3	9,2	29,7	62,4	28,7	30,2	16,1
Verdal . . . . .	21	57,1	646	54,3	8,8	30,8	63,5	17,7	34,1	9,0
Mosvik . . . . .	1	100,0	47	100,0	-	47,0	88,7	60,4	69,6	39,1
Verran . . . . .	4	50,0	98	46,9	-	24,5	63,4	35,9	31,3	25,0
Namdalseid . . . . .	2	100,0	69	100,0	-	34,5	69,4	16,3	21,9	6,3
Inderøy . . . . .	11	54,5	223	59,6	4,9	20,3	56,0	22,6	15,4	6,3
Snåsa . . . . .	8	50,0	129	87,6	20,9	16,1	75,3	27,6	50,0	16,7
Lierne . . . . .	3	100,0	76	100,0	-	25,3	83,7	14,0	69,4	5,6
Røyrvik . . . . .	2	100,0	26	100,0	-	13,0	63,4	43,9	38,9	33,3
Namsskogan . . . . .	4	100,0	41	100,0	-	10,3	78,0	40,0	66,7	33,3
Grong . . . . .	5	80,0	163	87,7	-	32,6	91,0	27,1	77,6	14,9
Høylandet . . . . .	2	100,0	55	100,0	-	27,5	76,4	22,2	50,0	11,5
Overhalla . . . . .	4	75,0	161	88,2	-	40,3	67,4	28,5	31,1	17,8
Fosnes . . . . .	2	100,0	33	100,0	-	16,5	69,6	15,2	40,9	4,5
Flatanger . . . . .	2	100,0	52	100,0	-	26,0	65,8	13,9	46,2	15,4
Vikna . . . . .	11	27,3	197	40,1	18,8	17,9	65,7	38,7	37,4	20,9
Nærøy . . . . .	10	40,0	248	48,4	8,1	24,8	62,6	14,6	35,3	8,3
Leka . . . . .	1	100,0	18	100,0	-	18,0	45,0	15,0	8,3	-



**23. Barnehager og barn, etter kommune. 1999**  
(forts.) *Kindergartens and children, by municipality. 1999*

Kommune <i>Municipality</i>	Barnehager <i>Kindergartens</i>		Barn i barnehage <i>Children in kindergartens</i>			Gjennomsnittlig antall barn per barnehage <i>Average no. of children per kindergartens</i>	Dekningsgrad 1-5 år <i>Percentage 1-5 years</i>		Dekningsgrad 1-2 år <i>Percentage 1-2 years</i>	
	I alt <i>Total</i>	Andel offentlige barnehager <i>Proportion of public kindergartens</i>	I alt <i>Total</i>	Andel i offentlige barnehager <i>Proportion in public kindergartens</i>	Andel i familiebarnehager <i>Proportion in family day care centres</i>		I alt <i>Total</i>	Med oppholdstid 32 timer eller mer per uke <i>With weekly attendance of 32 or more hours</i>	I alt <i>Total</i>	Med oppholdstid 32 timer eller mer per uke <i>With weekly attendance of 32 or more hours</i>
<b>Nordland . . . . .</b>	<b>376</b>	<b>60,9</b>	<b>10 677</b>	<b>60,6</b>	<b>3,0</b>	<b>28,4</b>	<b>65,2</b>	<b>43,1</b>	<b>43,5</b>	<b>27,5</b>
Bodø . . . . .	55	40,0	2 353	43,5	0,2	42,8	73,7	52,4	52,4	35,1
Narvik . . . . .	30	40,0	907	51,4	7,6	30,2	73,3	63,2	54,8	45,6
Bindal . . . . .	5	80,0	96	87,5	-	19,2	74,8	26,8	45,1	11,8
Sømna . . . . .	5	80,0	103	79,6	-	20,6	75,0	31,6	48,8	9,8
Brønnøy . . . . .	11	45,5	321	51,4	2,2	29,2	58,2	34,3	25,0	12,2
Vega . . . . .	2	100,0	67	100,0	-	33,5	72,0	21,5	52,8	16,7
Vevelstad . . . . .	2	100,0	28	100,0	-	14,0	77,1	28,6	53,3	26,7
Herøy . . . . .	4	75,0	86	75,6	-	21,5	72,9	53,4	42,5	27,5
Alstahaug . . . . .	13	69,2	311	60,1	-	23,9	64,8	37,9	40,9	26,3
Leirfjord . . . . .	7	85,7	113	88,5	-	16,1	76,4	42,4	63,8	36,2
Vefsn . . . . .	15	40,0	512	52,0	1,2	34,1	59,0	46,0	40,4	30,3
Grane . . . . .	2	100,0	69	100,0	-	34,5	73,4	33,0	43,2	21,6
Hattfjellidal . . . . .	3	100,0	67	100,0	9,0	22,3	68,4	19,4	50,0	10,4
Dønna . . . . .	6	100,0	81	100,0	6,2	13,5	83,3	41,7	75,0	37,5
Nesna . . . . .	6	33,3	115	61,7	7,0	19,2	70,3	46,8	53,3	33,3
Hemnes . . . . .	6	100,0	222	100,0	7,2	37,0	69,7	28,4	44,0	13,8
Rana . . . . .	21	42,9	1 026	45,5	-	48,9	57,4	40,1	33,7	24,9
Lurøy . . . . .	5	100,0	105	100,0	-	21,0	73,4	22,3	64,2	15,1
Træna . . . . .	2	100,0	29	100,0	-	14,5	78,4	40,5	66,7	26,7
Rødøy . . . . .	6	100,0	57	100,0	-	9,5	52,3	20,6	32,7	15,4
Meløy . . . . .	10	90,0	321	97,2	2,8	32,1	61,6	31,0	39,5	19,0
Gildeskål . . . . .	5	100,0	100	100,0	-	20,0	74,4	36,8	50,0	23,5
Beiarn . . . . .	2	100,0	47	100,0	-	23,5	64,4	27,4	26,1	4,3
Saltdal . . . . .	5	80,0	182	89,6	-	36,4	65,2	44,8	39,8	30,6
Fauske . . . . .	10	70,0	332	79,5	3,6	33,2	54,1	36,4	29,9	20,3
Skjerstad . . . . .	2	100,0	42	100,0	-	21,0	77,8	27,8	60,0	20,0
Sørfold . . . . .	6	100,0	77	100,0	-	12,8	72,6	36,8	68,2	36,4
Steigen . . . . .	5	100,0	116	100,0	-	23,2	66,7	21,3	45,3	12,5
Hamarøy . . . . .	6	100,0	94	100,0	-	15,7	89,5	45,7	81,1	32,4
Tysfjord . . . . .	5	80,0	94	83,0	-	18,8	64,8	40,7	44,2	21,2
Lødingen . . . . .	3	100,0	79	100,0	-	26,3	56,0	39,0	13,0	5,6
Tjeldsund . . . . .	3	66,7	62	67,7	-	20,7	67,4	33,7	43,8	18,8
Evenes . . . . .	2	100,0	36	100,0	-	18,0	44,4	29,6	24,2	18,2
Ballangen . . . . .	5	60,0	67	74,6	25,4	13,4	42,7	20,4	22,2	9,5
Røst . . . . .	1	100,0	28	100,0	-	28,0	71,8	59,0	72,7	63,6
Værøy . . . . .	1	100,0	44	100,0	-	44,0	68,3	38,1	53,6	32,1
Flakstad . . . . .	5	80,0	70	80,0	-	14,0	51,5	17,9	29,3	5,2
Vestvågøy . . . . .	19	47,4	456	38,2	12,3	24,0	57,8	42,9	38,2	25,6
Vågan . . . . .	19	21,1	377	20,2	13,0	19,8	63,8	46,5	42,0	25,2
Hadsel . . . . .	14	28,6	390	41,3	3,3	27,9	72,7	44,2	55,4	32,3
Bø . . . . .	5	100,0	124	100,0	-	24,8	67,6	48,0	47,8	36,2
Øksnes . . . . .	9	77,8	170	78,8	3,5	18,9	46,3	42,7	32,1	29,0
Sortland . . . . .	14	57,1	377	65,0	10,6	26,9	55,1	39,6	28,6	18,6
Andøy . . . . .	12	75,0	276	73,2	-	23,0	75,3	47,7	58,3	40,3
Moskenes . . . . .	2	50,0	48	43,8	-	24,0	47,5	29,7	31,8	13,6
<b>Troms . . . . .</b>	<b>239</b>	<b>62,3</b>	<b>6 812</b>	<b>59,5</b>	<b>3,7</b>	<b>28,5</b>	<b>62,6</b>	<b>45,7</b>	<b>45,0</b>	<b>30,1</b>
Harstad . . . . .	29	58,6	941	61,0	4,4	32,4	59,2	49,1	30,9	24,6
Tromsø . . . . .	86	29,1	2 904	29,3	4,8	33,8	62,0	49,2	47,2	36,5
Kvæfjord . . . . .	8	75,0	154	93,5	-	19,3	66,1	45,8	51,1	31,1
Skånland . . . . .	4	75,0	105	85,7	-	26,3	70,3	37,8	42,9	21,4
Bjarkøy . . . . .	1	100,0	24	100,0	-	24,0	66,7	19,4	58,3	16,7
Ibestad . . . . .	3	100,0	71	100,0	-	23,7	89,7	65,4	79,2	45,8
Gratangen . . . . .	3	100,0	52	100,0	-	17,3	74,3	41,4	57,7	26,9
Lavangen . . . . .	3	100,0	54	100,0	-	18,0	74,6	64,8	50,0	50,0
Bardu . . . . .	6	100,0	182	100,0	-	30,3	65,0	51,4	44,6	34,7
Salangen . . . . .	5	100,0	105	100,0	-	21,0	66,2	40,1	34,5	17,2
Målselv . . . . .	15	60,0	519	82,3	3,9	34,6	94,5	45,3	101,7	28,5
Sørreisa . . . . .	6	100,0	141	100,0	-	23,5	62,4	46,6	32,9	22,4

**23. Barnehager og barn, etter kommune. 1999**  
(forts.) *Kindergartens and children, by municipality. 1999*

Kommune <i>Municipality</i>	Barnehager <i>Kindergartens</i>		Barn i barnehage <i>Children in kindergarten</i>				Dekningsgrad 1-5 år <i>Percentage 1-5 years</i>		Dekningsgrad 1-2 år <i>Percentage 1-2 years</i>	
	I alt <i>Total</i>	Andel offentlige barnehager <i>Proportion of public kindergartens</i>	I alt <i>Total</i>	Andel i offentlige barnehager <i>Proportion in public kindergartens</i>	Andel i familiebarnehager <i>Proportion in family day care centres</i>	Gjennomsnittlig antall barn per barnehage <i>Average no. of children per kindergarten</i>	I alt <i>Total</i>	Med oppholdstid 32 timer eller mer per uke <i>With weekly attendance of 32 or more hours</i>	I alt <i>Total</i>	Med oppholdstid 32 timer eller mer per uke <i>With weekly attendance of 32 or more hours</i>
<b>Troms (forts.)</b>										
Dyrøy . . . . .	1	100,0	56	100,0	-	56,0	80,0	48,6	52,4	28,6
Tranøy . . . . .	4	100,0	60	100,0	-	15,0	60,6	37,4	45,0	20,0
Torsken . . . . .	3	100,0	52	100,0	-	17,3	86,2	69,0	90,0	60,0
Berg . . . . .	2	100,0	53	100,0	-	26,5	79,1	65,7	66,7	52,4
Lenvik . . . . .	16	81,3	431	74,5	7,4	26,9	51,9	37,8	30,2	22,7
Balsfjord . . . . .	9	88,9	212	81,1	-	23,6	57,3	30,5	35,7	16,9
Karlsøy . . . . .	5	100,0	84	100,0	-	16,8	59,6	29,1	51,7	21,7
Lyngen . . . . .	5	100,0	102	100,0	-	20,4	53,2	35,8	31,5	23,3
Storfjord . . . . .	4	75,0	83	86,7	13,3	20,8	65,9	40,5	40,8	22,4
Gaivuotna - Kåfjord . . .	4	100,0	79	100,0	-	19,8	49,7	27,0	25,9	14,8
Skjervøy . . . . .	5	80,0	118	67,8	-	23,6	52,7	37,4	21,1	14,5
Nordreisa . . . . .	9	77,8	181	87,8	3,3	20,1	54,7	43,2	36,8	29,6
Kvæangen . . . . .	3	100,0	49	100,0	12,2	16,3	59,5	26,6	39,5	21,1
<b>Finnmark . . . . .</b>	<b>146</b>	<b>67,8</b>	<b>3 969</b>	<b>72,9</b>	<b>3,8</b>	<b>27,2</b>	<b>70,9</b>	<b>57,6</b>	<b>56,3</b>	<b>44,5</b>
Vardø . . . . .	5	80,0	124	89,5	-	24,8	76,8	66,5	55,2	46,6
Vadsø . . . . .	10	70,0	358	89,1	-	35,8	76,6	66,0	56,4	47,5
Hammerfest . . . . .	13	69,2	521	71,8	-	40,1	82,3	64,9	70,0	51,1
Guovdageaidnu- Kautokeino . . . . .	13	46,2	164	59,8	9,8	12,6	73,1	63,2	48,7	35,5
Alta . . . . .	28	46,4	908	43,9	8,4	32,4	58,6	48,9	46,4	38,8
Loppa . . . . .	4	100,0	77	100,0	-	19,3	69,2	57,9	53,1	50,0
Hasvik . . . . .	3	100,0	71	100,0	-	23,7	81,4	70,9	70,6	58,8
Kvalsund . . . . .	3	100,0	43	100,0	-	14,3	67,7	54,8	63,0	51,9
Måsøy . . . . .	2	50,0	57	94,7	5,3	28,5	65,5	44,8	36,4	27,3
Nordkapp . . . . .	7	100,0	183	100,0	-	26,1	75,5	58,1	53,6	40,2
Porsanger . . . . .	9	77,8	226	67,3	-	25,1	70,3	44,1	54,2	29,7
Karasjohka - Karasjok . .	5	60,0	155	82,6	7,1	31,0	63,6	52,3	54,0	37,9
Lebesby . . . . .	3	66,7	64	89,1	10,9	21,3	64,6	42,4	55,0	37,5
Gamvik . . . . .	4	100,0	72	100,0	-	18,0	67,0	63,1	60,5	55,8
Berlevåg . . . . .	3	66,7	62	88,7	19,4	20,7	66,3	45,7	63,3	36,7
Deatnu - Tana . . . . .	6	66,7	106	74,5	-	17,7	60,0	42,3	41,9	31,1
Unjárga - Nesseby . . . .	1	100,0	37	100,0	-	37,0	68,5	51,9	40,9	22,7
Båtsfjord . . . . .	3	33,3	128	45,3	-	42,7	70,6	58,8	49,4	39,0
Sør-Varanger . . . . .	24	75,0	613	86,0	4,2	25,5	88,3	76,1	77,9	67,5
Svalbard . . . . .	3	66,7	89	87,6	12,4	29,7	-	-	-	-

**24. Ansatte og årsverk i barnehager, etter kommune. 1999**  
*Persons employed and man-years worked in kindergartens, by municipality. 1999*

	Ansatte <i>Persons employed</i>			Årsverk <i>Man-years</i>			
	I alt <i>Total</i>	Andel ansatte med godkjent førskolelærerutdanning <i>Proportion employed with approved pre-school teacher education</i>		I alt <i>Total</i>	Antall barn per årsverk <i>No. of children per man-year</i>		
		I alt <i>Total</i>	Styrere og pedagogiske ledere <i>Directors and educational leaders</i>		I alt <i>Total</i>	Offentlige barnehager <i>Public kindergartens</i>	Private barnehager <i>Private kindergartens</i>
<b>Hele landet <i>The whole country</i>.....</b>	<b>52 491</b>	<b>31,3</b>	<b>83,4</b>	<b>39 451</b>	<b>4,8</b>	<b>4,4</b>	<b>5,3</b>
<b>Østfold .....</b>	<b>2 216</b>	<b>36,3</b>	<b>89,1</b>	<b>1 642</b>	<b>5,2</b>	<b>4,5</b>	<b>6,1</b>
Halden .....	226	38,9	97,2	160	5,8	4,3	6,8
Moss .....	247	51,8	95,9	194	4,8	4,6	5,2
Sarpsborg .....	425	33,2	89,0	319	4,7	4,0	5,6
Fredrikstad .....	551	31,4	90,4	427	5,0	4,5	5,7
Hvaler .....	24	33,3	100,0	17	5,4	5,4	6,2
Aremark .....	15	33,3	100,0	10	5,9	5,0	9,3
Marker .....	26	19,2	83,3	15	6,4	4,9	8,8
Rømskog .....	9	22,2	100,0	5	6,0	6,0	-
Trøgstad .....	44	25,0	83,3	28	5,7	5,1	7,5
Spydeberg .....	43	14,0	46,2	28	6,2	4,8	8,9
Askim .....	152	27,6	90,9	112	5,3	4,5	7,6
Eidsberg .....	87	26,4	66,7	56	5,6	4,8	7,7
Skiptvet .....	30	23,3	100,0	21	6,4	5,7	9,7
Rakkestad .....	68	32,4	85,0	43	6,1	5,1	8,6
Råde .....	52	30,8	75,0	40	5,6	4,9	7,3
Rygge .....	137	33,6	97,6	112	4,5	3,9	5,2
Våler .....	37	186,5	69,2	28	6,6	5,6	6,7
Hobøl .....	43	30,2	71,4	28	5,7	4,6	7,3
<b>Akershus .....</b>	<b>5 726</b>	<b>28,2</b>	<b>80,6</b>	<b>4 637</b>	<b>4,5</b>	<b>4,1</b>	<b>5,2</b>
Vestby .....	95	26,3	85,7	75	5,0	4,6	5,2
Ski .....	314	31,5	79,2	259	4,7	3,8	7,1
Ås .....	227	29,1	82,9	172	4,3	3,5	4,9
Frogn .....	179	21,8	61,0	139	4,4	4,1	4,9
Nesodden .....	212	23,6	70,1	171	4,4	3,7	5,3
Oppegård .....	360	32,8	90,2	294	4,2	4,2	5,0
Bærum .....	1 488	29,0	86,5	1 214	4,4	4,2	4,7
Asker .....	664	28,9	80,6	540	4,5	3,7	5,2
Aurskog-Høland .....	115	27,8	77,8	77	5,9	4,7	8,7
Sørumsdal .....	111	26,1	75,8	92	4,4	4,5	4,3
Fet .....	70	27,1	86,4	60	4,6	4,7	4,6
Rælingen .....	121	32,2	92,3	99	5,2	5,0	5,9
Enebakk .....	82	28,0	71,4	63	5,7	4,7	6,2
Lørenskog .....	390	26,9	76,7	344	4,1	4,0	4,6
Skedsmo .....	474	29,7	79,9	393	4,3	3,8	5,2
Nittedal .....	219	24,7	73,2	174	4,9	4,0	5,5
Gjerdrum .....	33	21,2	63,6	33	5,2	4,1	6,6
Ullensaker .....	197	25,9	76,8	159	4,5	3,9	5,3
Nes .....	131	26,0	66,7	93	4,5	4,0	5,1
Eidsvoll .....	133	24,8	81,1	102	5,1	4,7	6,0
Nannestad .....	86	26,7	87,5	69	5,2	4,5	6,4
Hurdal .....	25	20,0	83,3	13	5,6	7,4	4,1
<b>Oslo .....</b>	<b>6 969</b>	<b>26,8</b>	<b>76,0</b>	<b>5 877</b>	<b>3,9</b>	<b>3,7</b>	<b>4,4</b>
Bygdøy-Frogner .....	165	33,9	81,4	148	4,3	4,0	4,4
Uranienborg-Majorstuen .....	170	36,5	90,7	157	3,9	3,5	4,5
St.Hanshaugen-Ullevål .....	532	30,1	84,7	490	3,7	3,4	3,9
Sagene-Torshov .....	278	29,5	85,0	251	3,3	3,2	4,0
Grünerløkka-Sofienberg .....	305	24,9	72,9	265	3,6	3,6	3,4
Gamle Oslo .....	350	20,3	68,4	288	3,6	3,4	4,1
Ekeberg-Bekkelaget .....	178	27,5	78,9	150	4,5	3,7	5,0
Nordstrand .....	271	22,1	66,7	197	4,5	4,5	4,5
Søndre Nordstrand .....	571	25,4	55,4	459	4,1	4,1	4,4

**24. Persons employed and man-years worked in kindergartens, by municipality. 1999**  
(forts.) *Kindergartens and children, by municipality. 1999*

	Ansatte <i>Persons employed</i>			Årsverk <i>Man-years</i>			
	I alt <i>Total</i>	Andel ansatte med godkjent førskolelærerutdanning <i>Proportion employed with approved pre-school teacher education</i>		I alt <i>Total</i>	Antall barn per årsverk <i>No. of children per man-year</i>		
		I alt <i>Total</i>	Styrere og pedagogiske ledere <i>Directors and educational leaders</i>		I alt <i>Total</i>	Offentlige barnehager <i>Public kindergartens</i>	Private barnehager <i>Private kindergartens</i>
<b>Oslo (forts.)</b>							
Lambertseter . . . . .	99	27,3	89,3	82	4,2	4,0	5,3
Bøler . . . . .	240	19,2	75,9	161	4,0	3,7	4,7
Manglerud . . . . .	138	30,4	88,9	112	4,6	4,7	4,4
Østensjø . . . . .	179	30,7	89,5	149	4,1	3,8	5,3
Helsfyr-Sinsen . . . . .	220	28,6	76,9	198	4,1	3,8	4,5
Hellerud . . . . .	254	25,2	76,2	201	3,7	3,5	5,0
Furuset . . . . .	442	20,8	64,2	376	3,8	3,7	4,3
Stovner . . . . .	344	23,5	71,6	272	3,8	3,8	3,7
Romsås . . . . .	101	29,7	86,7	84	3,7	3,7	-
Grorud . . . . .	229	20,5	71,7	187	3,7	3,6	4,8
Bjerke . . . . .	294	29,9	78,8	264	3,8	3,5	4,7
Grefsen-Kjelsås . . . . .	259	29,0	82,0	218	4,5	4,3	4,6
Sogn . . . . .	301	31,6	83,7	262	3,8	3,6	3,8
Vindern . . . . .	325	27,4	77,1	268	4,3	3,8	4,6
Røa . . . . .	342	26,9	76,0	289	4,0	3,6	4,5
Ullem . . . . .	382	31,7	81,5	349	4,0	3,5	4,5
<b>Hedmark . . . . .</b>	<b>2 089</b>	<b>30,6</b>	<b>87,9</b>	<b>1 391</b>	<b>5,2</b>	<b>4,9</b>	<b>5,9</b>
Kongsvinger . . . . .	160	31,3	90,0	123	5,0	4,7	5,9
Hamar . . . . .	363	32,0	98,1	259	4,5	4,3	4,9
Ringsaker . . . . .	330	28,8	83,3	205	6,0	5,6	6,4
Løten . . . . .	66	34,8	95,2	39	6,6	5,9	8,0
Stange . . . . .	199	33,2	93,2	128	5,3	5,0	5,6
Nord-Odal . . . . .	45	33,3	100,0	35	4,7	4,7	-
Sør-Odal . . . . .	80	26,3	67,9	56	4,7	3,7	5,6
Eidskog . . . . .	58	41,4	76,5	42	5,4	5,4	-
Grue . . . . .	49	28,6	66,7	30	5,5	5,3	8,2
Åsnes . . . . .	48	39,6	93,8	32	6,5	6,0	8,1
Våler . . . . .	47	31,9	85,7	33	4,7	4,4	5,8
Elverum . . . . .	190	31,6	94,3	136	4,9	4,7	5,5
Trysil . . . . .	103	27,2	100,0	57	5,1	5,0	5,9
Åmot . . . . .	60	23,3	81,3	38	4,8	4,6	5,9
Stor-Elvdal . . . . .	34	23,5	77,8	22	5,2	4,8	6,9
Rendalen . . . . .	36	27,8	90,0	23	4,3	4,0	6,8
Engerdal . . . . .	27	11,1	27,3	17	4,7	4,7	4,6
Tolga . . . . .	33	21,2	60,0	16	7,4	7,4	-
Tynset . . . . .	87	32,2	92,6	49	5,6	5,2	7,1
Alvdal . . . . .	20	40,0	100,0	14	6,7	6,7	-
Folldal . . . . .	26	30,8	77,8	19	5,1	5,2	4,6
Os . . . . .	28	28,6	87,5	17	6,6	6,9	3,9
<b>Oppland . . . . .</b>	<b>1 887</b>	<b>29,1</b>	<b>81,3</b>	<b>1 210</b>	<b>5,9</b>	<b>5,7</b>	<b>6,2</b>
Lillehammer . . . . .	267	30,0	90,1	204	5,1	4,7	5,6
Gjøvik . . . . .	310	29,0	83,7	211	5,5	5,1	6,3
Dovre . . . . .	19	57,9	100,0	15	7,0	7,0	-
Lesja . . . . .	22	27,3	85,7	13	6,4	6,4	-
Skjåk . . . . .	26	42,3	100,0	17	5,6	6,0	4,2
Lom . . . . .	16	50,0	100,0	10	8,0	7,8	10,6
Vågå . . . . .	36	36,1	90,9	24	6,2	6,2	-
Nord-Fron . . . . .	64	23,4	77,8	33	6,7	7,1	5,8
Sel . . . . .	73	26,0	55,6	38	6,9	6,7	7,4
Sør-Fron . . . . .	44	25,0	76,9	27	4,9	4,9	-
Ringebu . . . . .	51	15,7	50,0	29	5,9	6,1	5,5
Øyer . . . . .	66	24,2	72,7	40	6,4	6,1	6,7
Gausdal . . . . .	65	27,7	85,7	40	6,4	6,4	-
Østre Toten . . . . .	122	29,5	86,1	75	6,0	5,6	6,8

**24. Persons employed and man-years worked in kindergartens, by municipality. 1999**  
(forts.) *Kindergartens and children, by municipality. 1999*

	Ansatte <i>Persons employed</i>			Årsverk <i>Man-years</i>			
	I alt <i>Total</i>	Andel ansatte med godkjent førskolelærerutdanning <i>Proportion employed with approved pre-school teacher education</i>		I alt <i>Total</i>	Antall barn per årsverk <i>No. of children per man-year</i>		
		I alt <i>Total</i>	Styrere og pedagogiske ledere <i>Directors and educational leaders</i>		I alt <i>Total</i>	Offentlige barnehager <i>Public kindergartens</i>	Private barnehager <i>Private kindergartens</i>
<b>Oppland (forts.)</b>							
Vestre Toten . . . . .	109	38,5	90,0	63	5,8	4,9	6,9
Jevnaker . . . . .	62	35,5	90,5	38	6,3	6,4	5,4
Lunner . . . . .	86	31,4	76,0	54	5,9	6,2	3,7
Gran . . . . .	117	23,1	73,5	73	6,5	6,2	7,2
Søndre Land . . . . .	76	28,9	70,8	45	5,3	5,3	-
Nordre Land . . . . .	54	31,5	100,0	33	6,2	6,2	6,3
Sør-Aurdal . . . . .	28	21,4	66,7	17	7,6	7,5	8,5
Etnedal . . . . .	17	11,8	50,0	10	5,6	-	5,6
Nord-Aurdal . . . . .	61	31,1	85,0	45	5,8	5,7	8,4
Vestre Slidre . . . . .	26	19,2	62,5	17	5,9	5,9	-
Øystre Slidre . . . . .	41	19,5	80,0	22	6,3	6,2	8,1
Vang . . . . .	29	34,5	83,3	15	5,6	5,6	-
<b>Buskerud . . . . .</b>	<b>2 453</b>	<b>29,3</b>	<b>82,3</b>	<b>1 862</b>	<b>4,9</b>	<b>4,5</b>	<b>5,6</b>
Drammen . . . . .	555	30,1	78,7	454	4,4	3,9	5,5
Kongsberg . . . . .	256	29,7	91,2	204	4,8	4,4	5,1
Ringerike . . . . .	229	31,4	89,6	174	4,7	4,4	5,2
Hole . . . . .	73	31,5	86,4	49	4,5	4,5	4,7
Flå . . . . .	12	33,3	100,0	8	5,4	5,4	-
Nes . . . . .	37	27,0	81,8	26	4,8	4,8	-
Gol . . . . .	56	33,9	94,1	34	5,4	5,6	2,8
Hemsedal . . . . .	25	28,0	87,5	19	6,0	6,6	3,2
Ål . . . . .	53	39,6	100,0	45	5,0	4,7	5,9
Hol . . . . .	76	28,9	95,0	49	4,4	4,3	4,9
Sigdal . . . . .	38	10,5	36,4	24	6,9	-	6,9
Krødsherad . . . . .	21	33,3	83,3	14	6,0	6,0	-
Modum . . . . .	111	20,7	60,0	72	6,0	4,6	8,6
Øvre Eiker . . . . .	122	32,8	80,0	101	6,3	5,7	6,8
Nedre Eiker . . . . .	190	30,0	92,6	133	5,0	4,7	5,5
Lier . . . . .	281	30,6	82,0	228	4,9	4,1	5,5
Røyken . . . . .	144	25,0	76,1	105	5,2	4,7	5,4
Hurum . . . . .	84	22,6	70,4	67	4,9	4,9	4,8
Flesberg . . . . .	29	31,0	100,0	20	5,3	5,3	-
Rollag . . . . .	17	23,5	57,1	13	5,7	5,7	-
Nore og Uvdal . . . . .	44	27,3	84,6	24	5,7	5,8	4,6
<b>Vestfold . . . . .</b>	<b>2 025</b>	<b>33,0</b>	<b>89,8</b>	<b>1 530</b>	<b>4,9</b>	<b>4,6</b>	<b>5,4</b>
Borre . . . . .	215	29,8	67,1	169	4,7	4,7	4,8
Holmestrand . . . . .	91	33,0	100,0	62	5,3	5,0	5,6
Tønsberg . . . . .	387	32,3	88,1	308	4,6	4,3	5,2
Sandefjord . . . . .	365	38,9	97,4	275	5,0	3,8	6,1
Larvik . . . . .	323	30,7	96,1	238	5,2	5,0	5,5
Svelvik . . . . .	69	31,9	100,0	49	4,5	4,4	6,2
Sande . . . . .	72	33,3	85,7	62	5,0	4,4	5,4
Hof . . . . .	21	47,6	100,0	15	5,9	5,9	-
Våle . . . . .	37	40,5	86,7	26	5,3	5,4	4,4
Ramnes . . . . .	51	25,5	70,6	30	6,1	6,4	5,6
Andebu . . . . .	44	27,3	73,3	25	6,6	6,8	5,1
Stokke . . . . .	99	30,3	100,0	78	4,5	4,4	4,6
Nøtterøy . . . . .	184	34,8	100,0	151	4,6	4,4	4,9
Tjøme . . . . .	50	28,0	86,7	33	5,1	5,0	5,1
Lardal . . . . .	17	23,5	100,0	11	7,6	7,4	7,6

**24. Persons employed and man-years worked in kindergartens, by municipality. 1999**  
(forts.) *Kindergartens and children, by municipality. 1999*

	Ansatte <i>Persons employed</i>			Årsverk <i>Man-years</i>			
	I alt <i>Total</i>	Andel ansatte med godkjent førskolelærerutdanning <i>Proportion employed with approved pre-school teacher education</i>		I alt <i>Total</i>	Antall barn per årsverk <i>No. of children per man-year</i>		
		I alt <i>Total</i>	Styrere og pedagogiske ledere <i>Directors and educational leaders</i>		I alt <i>Total</i>	Offentlige barnehager <i>Public kindergartens</i>	Private barnehager <i>Private kindergartens</i>
<b>Telemark</b> .....	<b>1 735</b>	<b>43,2</b>	<b>82,1</b>	<b>1 213</b>	<b>5,1</b>	<b>4,8</b>	<b>5,5</b>
Porsgrunn .....	314	28,3	86,5	242	4,3	3,9	4,8
Skien .....	522	31,4	86,0	357	5,0	4,4	5,9
Notodden .....	143	32,2	100,0	111	4,6	4,0	5,1
Siljan .....	34	17,6	46,2	18	6,9	6,8	7,2
Bamble .....	143	30,8	81,8	96	5,6	4,9	6,6
Kragerø .....	80	35,0	90,9	57	5,3	5,0	6,3
Drangedal .....	28	214,3	71,4	14	9,4	9,4	-
Nome .....	64	31,3	100,0	50	5,4	5,4	-
Bø .....	49	32,7	72,2	36	5,6	5,9	5,0
Sauherad .....	43	27,9	91,7	25	6,8	7,1	6,0
Tinn .....	91	96,7	64,7	78	4,9	4,9	5,0
Hjartdal .....	22	36,4	100,0	13	5,3	5,3	-
Seljord .....	29	37,9	87,5	17	4,8	4,8	-
Kviteseid .....	34	20,6	60,0	17	4,8	4,7	5,1
Nissedal .....	24	12,5	100,0	5	7,8	7,8	-
Fyresdal .....	18	27,8	100,0	13	5,6	5,6	-
Tokke .....	35	365,7	37,5	22	6,1	6,1	-
Vinje .....	62	24,2	66,7	42	5,0	5,0	-
<b>Aust-Agder</b> .....	<b>1 039</b>	<b>33,4</b>	<b>91,3</b>	<b>723</b>	<b>5,0</b>	<b>4,2</b>	<b>6,3</b>
Risør .....	63	28,6	80,0	43	5,6	5,7	5,5
Grimstad .....	172	30,8	90,6	117	5,0	3,6	6,0
Arendal .....	422	35,5	93,7	312	4,5	3,6	6,4
Gjerstad .....	18	33,3	100,0	13	8,7	8,7	-
Vegårshei .....	23	30,4	100,0	13	5,0	4,3	6,9
Tvedestrand .....	53	32,1	94,4	38	4,9	4,1	5,5
Froland .....	40	40,0	80,0	27	5,2	5,0	5,5
Lillesand .....	63	28,6	85,0	39	6,5	5,2	8,3
Birkenes .....	43	37,2	91,7	19	7,7	7,8	7,7
Åmli .....	28	42,9	100,0	19	5,2	4,9	5,6
Iveland .....	16	43,8	100,0	10	6,5	6,5	-
Evje og Hornnes .....	33	33,3	112,5	21	6,1	5,8	7,0
Bygland .....	15	33,3	100,0	12	4,9	4,9	-
Valle .....	26	23,1	85,7	19	3,8	3,8	-
Bykle .....	24	20,8	66,7	22	3,0	3,0	-
<b>Vest-Agder</b> .....	<b>1 521</b>	<b>34,7</b>	<b>92,8</b>	<b>1 033</b>	<b>5,9</b>	<b>5,4</b>	<b>6,5</b>
Kristiansand .....	776	37,5	95,8	548	5,4	5,2	5,6
Mandal .....	127	33,1	92,7	89	6,4	5,5	6,8
Farsund .....	76	31,6	83,3	49	7,2	6,6	7,3
Flekkefjord .....	81	34,6	100,0	52	6,1	5,8	6,4
Vennesla .....	102	34,3	93,5	71	6,0	4,0	7,2
Songdalen .....	57	29,8	85,7	33	6,5	6,2	7,6
Søgne .....	54	33,3	94,4	40	7,6	6,5	8,1
Marnardal .....	21	23,8	62,5	10	9,8	9,8	-
Åseral .....	14	50,0	100,0	10	6,3	6,3	-
Audnedal .....	13	30,8	100,0	7	7,8	7,8	-
Lindesnes .....	37	32,4	91,7	22	6,3	6,2	7,0
Lyngdal .....	55	32,7	83,3	35	7,7	5,8	11,0
Hægebostad .....	11	27,3	100,0	6	9,8	9,8	-
Kvinesdal .....	67	26,9	82,4	42	5,1	4,9	8,9
Sirdal .....	30	20,0	75,0	21	3,9	3,9	-

**24. Persons employed and man-years worked in kindergartens, by municipality. 1999**  
(forts.) *Kindergartens and children, by municipality. 1999*

	Ansatte <i>Persons employed</i>			Årsverk <i>Man-years</i>			
	I alt <i>Total</i>	Andel ansatte med godkjent førskolelærerutdanning <i>Proportion employed with approved pre-school teacher education</i>		I alt <i>Total</i>	Antall barn per årsverk <i>No. of children per man-year</i>		
		I alt <i>Total</i>	Styrere og pedagogiske ledere <i>Directors and educational leaders</i>		I alt <i>Total</i>	Offentlige barnehager <i>Public kindergartens</i>	Private barnehager <i>Private kindergartens</i>
<b>Rogaland . . . . .</b>	<b>4 617</b>	<b>29,0</b>	<b>84,1</b>	<b>3 452</b>	<b>4,7</b>	<b>4,4</b>	<b>5,1</b>
Eigersund . . . . .	94	25,5	79,3	64	5,2	4,8	5,4
Sandnes . . . . .	587	29,6	87,1	445	4,5	4,1	5,0
Stavanger . . . . .	1 634	29,9	87,8	1 302	4,2	3,7	4,8
Haugesund . . . . .	377	31,0	83,0	310	4,0	3,4	4,7
Sokndal . . . . .	42	21,4	72,7	22	6,1	5,4	6,4
Lund . . . . .	14	7,1	20,0	8	10,6	10,6	-
Bjerkreim . . . . .	20	40,0	100,0	14	6,0	6,0	-
Hå . . . . .	164	21,3	79,1	98	5,8	5,6	15,2
Klepp . . . . .	151	35,8	85,7	104	5,5	5,7	4,7
Time . . . . .	186	32,8	81,4	117	5,5	4,5	7,0
Gjesdal . . . . .	97	26,8	95,7	67	5,3	5,2	6,6
Sola . . . . .	282	32,6	90,4	221	4,3	3,8	5,4
Randaberg . . . . .	112	25,9	84,4	89	4,7	4,6	5,3
Forsand . . . . .	17	29,4	80,0	12	4,8	4,8	-
Strand . . . . .	73	24,7	80,0	56	4,5	3,8	6,0
Hjelmeland . . . . .	45	24,4	84,6	29	4,5	4,5	-
Suldal . . . . .	76	23,7	60,9	44	5,2	5,2	-
Sauda . . . . .	49	30,6	83,3	37	6,7	6,0	8,2
Finnøy . . . . .	52	13,5	46,2	20	7,5	5,8	10,3
Rennesøy . . . . .	37	18,9	77,8	27	5,4	5,4	-
Kvitsøy . . . . .	6	-	-	4	5,6	5,6	-
Bokn . . . . .	7	28,6	100,0	4	6,3	6,3	-
Tysvær . . . . .	107	26,2	82,4	78	6,0	6,2	4,5
Karmøy . . . . .	337	27,0	76,0	245	5,3	5,3	5,2
Utsira . . . . .	5	40,0	100,0	4	4,9	4,9	-
Vindafjord . . . . .	46	30,4	85,7	32	7,2	7,5	6,3
<b>Hordaland . . . . .</b>	<b>4 868</b>	<b>34,1</b>	<b>88,5</b>	<b>3 718</b>	<b>4,9</b>	<b>4,5</b>	<b>5,5</b>
Bergen . . . . .	2 482	38,0	95,8	2 091	4,4	3,7	5,0
Etne . . . . .	49	22,4	66,7	32	4,8	4,8	-
Ølen . . . . .	40	37,5	100,0	25	6,3	6,6	4,8
Sveio . . . . .	41	31,7	78,6	28	7,0	6,1	8,3
Bømlo . . . . .	87	27,6	69,2	56	6,6	7,2	6,0
Stord . . . . .	179	39,7	94,7	132	5,7	5,7	5,7
Fitjar . . . . .	23	21,7	71,4	16	7,8	4,9	10,5
Tysnes . . . . .	29	27,6	100,0	17	6,3	6,1	7,5
Kvinnherad . . . . .	165	34,5	79,3	119	4,8	4,7	5,5
Jondal . . . . .	18	27,8	83,3	11	4,5	4,5	5,0
Odda . . . . .	120	20,0	58,3	84	4,3	4,3	-
Ullensvang . . . . .	56	17,9	71,4	38	4,4	4,4	-
Eidfjord . . . . .	23	30,4	87,5	20	2,6	2,6	-
Ulvik . . . . .	28	-	-	20	3,8	3,8	-
Granvin . . . . .	13	61,5	100,0	8	5,3	5,3	-
Voss . . . . .	149	28,2	74,0	94	5,3	4,9	7,2
Kvam . . . . .	103	28,2	83,3	65	6,0	5,9	6,4
Fusa . . . . .	49	28,6	86,7	31	6,3	6,3	6,5
Samnanger . . . . .	30	40,0	81,8	17	6,0	5,6	7,2
Os . . . . .	150	32,7	104,7	103	5,9	5,0	7,8
Austevoll . . . . .	59	20,3	66,7	37	5,2	4,7	5,7
Sund . . . . .	54	33,3	88,2	39	5,7	5,9	4,0
Fjell . . . . .	238	28,6	75,7	169	5,5	4,1	6,6
Askøy . . . . .	197	32,5	90,9	149	5,2	4,7	6,1
Vaksdal . . . . .	52	32,7	72,2	33	5,4	5,5	3,6
Modalen . . . . .	8	12,5	100,0	5	4,4	4,4	-
Osterøy . . . . .	57	33,3	90,0	38	6,1	6,1	6,3
Meland . . . . .	60	48,3	90,5	43	6,6	4,6	9,9
Øygarden . . . . .	42	31,0	90,9	28	5,2	4,3	7,6

**24. Persons employed and man-years worked in kindergartens, by municipality. 1999**  
(forts.) *Kindergartens and children, by municipality. 1999*

	Ansatte <i>Persons employed</i>			Årsverk <i>Man-years</i>			
	I alt <i>Total</i>	Andel ansatte med godkjent førskolelærerutdanning <i>Proportion employed with approved pre-school teacher education</i>		I alt <i>Total</i>	Antall barn per årsverk <i>No. of children per man-year</i>		
		I alt <i>Total</i>	Styrere og pedagogiske ledere <i>Directors and educational leaders</i>		I alt <i>Total</i>	Offentlige barnehager <i>Public kindergartens</i>	Private barnehager <i>Private kindergartens</i>
<b>Hordaland (forts.)</b>							
Radøy .....	45	26,7	85,7	32	6,7	6,7	-
Lindås .....	144	22,2	68,2	88	6,6	4,8	8,5
Austrheim .....	38	52,6	100,0	26	5,2	5,2	-
Fedje .....	7	14,3	50,0	5	5,7	5,7	-
Masfjorden .....	33	27,3	80,0	22	4,5	4,5	-
<b>Sogn og Fjordane .....</b>	<b>1 575</b>	<b>26,0</b>	<b>74,7</b>	<b>1 040</b>	<b>5,3</b>	<b>5,1</b>	<b>5,8</b>
Flora .....	156	28,2	63,2	109	5,1	5,1	5,4
Gulen .....	47	19,1	90,0	27	5,9	5,6	8,1
Solund .....	15	20,0	60,0	6	5,0	5,0	-
Hyllestad .....	24	12,5	33,3	18	4,8	4,8	-
Høyanger .....	74	20,3	68,2	60	4,5	4,5	-
Vik .....	41	26,8	76,9	15	9,2	9,2	-
Balestrand .....	29	17,2	66,7	21	4,4	4,4	-
Leikanger .....	32	31,3	100,0	26	4,2	4,2	-
Sogndal .....	93	31,2	87,1	59	7,3	7,2	7,4
Aurland .....	41	26,8	71,4	30	3,4	3,3	4,3
Lærdal .....	47	21,3	90,9	35	4,0	4,0	-
Årdal .....	110	31,8	91,4	73	4,3	4,3	-
Luster .....	70	32,9	95,8	44	6,4	6,4	-
Askvoll .....	46	13,0	40,0	25	6,1	6,1	-
Fjaler .....	45	26,7	66,7	26	4,9	4,8	5,3
Gaular .....	36	25,0	81,8	25	5,8	6,1	5,5
Jølster .....	35	17,1	50,0	25	5,9	6,3	5,6
Førde .....	157	31,8	91,7	122	5,1	5,0	5,2
Naustdal .....	30	23,3	77,8	22	5,4	5,1	5,9
Bremanger .....	59	22,0	63,2	42	4,7	4,7	4,5
Vågsøy .....	80	25,0	73,9	52	4,8	3,9	5,6
Selje .....	31	29,0	77,8	20	6,6	6,6	-
Eid .....	73	30,1	90,9	48	5,5	5,5	5,6
Hornindal .....	17	29,4	100,0	10	6,4	7,1	4,2
Gloppen .....	95	22,1	52,9	48	5,3	5,1	5,5
Stryn .....	92	22,8	67,9	52	6,0	6,1	5,9
<b>Møre og Romsdal .....</b>	<b>2 616</b>	<b>28,6</b>	<b>81,2</b>	<b>1 803</b>	<b>5,4</b>	<b>5,2</b>	<b>5,8</b>
Molde .....	288	31,3	95,7	219	5,1	4,5	5,7
Kristiansund .....	167	27,5	78,9	125	5,0	4,8	5,7
Ålesund .....	323	30,0	82,6	242	5,6	4,9	6,2
Vanylven .....	35	28,6	75,0	22	5,8	5,8	-
Sande .....	41	17,1	58,3	23	5,5	5,5	5,6
Herøy .....	88	34,1	92,9	57	5,8	5,8	5,9
Ulstein .....	103	36,9	87,1	64	4,8	3,6	5,8
Hareid .....	51	31,4	100,0	35	5,9	5,9	-
Volda .....	141	34,8	95,1	102	5,0	4,9	5,2
Ørsta .....	133	36,8	100,0	94	5,2	4,6	6,3
Ørskog .....	22	18,2	66,7	15	4,6	4,6	-
Norddal .....	32	18,8	60,0	16	5,5	5,5	-
Stranda .....	54	22,2	60,0	39	5,6	5,4	6,0
Stordal .....	16	18,8	75,0	11	5,1	5,1	-
Sykkylven .....	71	22,5	65,2	48	6,1	5,9	7,2
Skodje .....	41	29,3	100,0	29	5,9	6,0	5,5
Sula .....	78	32,1	84,0	54	5,3	5,2	5,4
Giske .....	55	23,6	68,8	37	4,7	4,7	4,6
Haram .....	85	24,7	78,3	55	5,4	5,3	5,4
Vestnes .....	68	16,2	45,5	36	6,9	7,7	6,5
Rauma .....	81	17,3	56,5	50	6,3	6,2	6,5



**24. Persons employed and man-years worked in kindergartens, by municipality. 1999**  
(forts.) *Kindergartens and children, by municipality. 1999*

	Ansatte <i>Persons employed</i>			Årsverk <i>Man-years</i>			
	I alt <i>Total</i>	Andel ansatte med godkjent førskolelærerutdanning <i>Proportion employed with approved pre-school teacher education</i>		I alt <i>Total</i>	Antall barn per årsverk <i>No. of children per man-year</i>		
		I alt <i>Total</i>	Styrene og pedagogiske ledere <i>Directors and educational leaders</i>		I alt <i>Total</i>	Offentlige barnehager <i>Public kindergartens</i>	Private barnehager <i>Private kindergartens</i>
<b>Møre og Romsdal (forts.)</b>							
Neset .....	37	10,8	36,4	23	4,8	4,8	-
Midsund .....	23	43,5	87,5	15	6,2	5,9	7,8
Sandøy .....	16	18,8	50,0	10	5,5	5,5	-
Aukra .....	27	25,9	71,4	17	5,2	5,2	-
Fræna .....	80	27,5	87,0	56	5,0	4,7	5,2
Eide .....	31	29,0	81,8	26	5,5	5,5	-
Averøy .....	54	22,2	80,0	34	5,7	5,9	5,4
Frei .....	42	33,3	100,0	31	5,4	4,7	6,3
Gjemnes .....	27	22,2	60,0	17	5,5	5,4	5,8
Tingvoll .....	34	32,4	100,0	22	5,6	5,6	-
Sunndal .....	82	35,4	73,3	65	4,7	4,8	3,6
Surnadal .....	74	24,3	89,5	44	6,4	6,4	6,4
Rindal .....	29	44,8	100,0	18	5,5	5,5	-
Aure .....	38	21,1	66,7	23	4,6	4,6	-
Halsa .....	15	20,0	60,0	10	5,2	5,2	-
Tustna .....	16	25,0	80,0	9	4,4	4,4	-
Smøla .....	18	33,3	62,5	12	5,7	5,7	-
<b>Sør-Trøndelag .....</b>	<b>3 154</b>	<b>39,4</b>	<b>86,4</b>	<b>2 289</b>	<b>4,9</b>	<b>4,8</b>	<b>5,2</b>
Trondheim .....	1 871	35,0	90,7	1 429	4,5	4,3	4,8
Hemne .....	39	56,4	80,0	28	6,0	4,9	8,4
Snillfjord .....	16	6,3	14,3	11	5,2	5,2	-
Hitra .....	48	116,7	75,0	32	6,1	6,1	-
Frøya .....	70	17,1	85,7	34	5,2	5,1	6,0
Ørland .....	56	32,1	76,2	40	4,9	4,8	4,9
Agdenes .....	13	61,5	60,0	7	9,3	9,3	-
Rissa .....	61	54,1	75,0	35	8,0	7,5	12,4
Bjugn .....	42	28,6	85,7	29	5,8	6,0	4,5
Åfjord .....	32	153,1	80,0	21	7,2	6,2	15,7
Roan .....	13	30,8	66,7	8	6,3	6,3	-
Osen .....	15	26,7	100,0	10	4,6	4,6	-
Oppdal .....	65	27,7	72,0	52	6,1	5,1	7,6
Rennebu .....	35	31,4	73,3	22	5,4	5,4	-
Melda .....	39	28,2	100,0	29	5,1	5,1	-
Orkdal .....	97	44,3	100,0	64	5,8	5,6	7,1
Rørros .....	71	154,9	69,2	50	6,0	5,7	7,8
Holtålen .....	29	51,7	100,0	18	5,8	5,8	-
Midtre Gauldal .....	47	25,5	64,3	29	6,9	6,3	12,5
Melhus .....	165	29,1	84,0	107	4,9	4,6	5,6
Skaun .....	56	33,9	100,0	35	6,2	6,3	5,1
Klæbu .....	68	32,4	100,0	52	4,9	4,9	5,3
Malvik .....	137	25,5	68,2	105	5,0	4,9	5,4
Selbu .....	54	38,9	88,9	33	5,3	5,3	-
Tydal .....	15	33,3	80,0	10	4,8	4,8	-
<b>Nord-Trøndelag .....</b>	<b>1 534</b>	<b>32,9</b>	<b>92,8</b>	<b>1 017</b>	<b>5,6</b>	<b>5,1</b>	<b>6,6</b>
Steinkjer .....	233	33,0	97,1	140	6,1	4,8	7,3
Namsos .....	146	36,3	100,0	114	5,2	5,2	5,3
Meråker .....	36	22,2	85,7	21	4,9	4,9	-
Stjørdal .....	198	34,8	96,7	155	5,4	5,0	6,5
Frosta .....	31	51,6	100,0	16	6,1	6,2	4,9
Leksvik .....	39	28,2	100,0	26	5,8	5,3	7,5
Levanger .....	210	33,3	92,5	140	5,7	5,0	6,5
Verdal .....	147	34,0	90,2	102	6,3	5,8	7,1
Mosvik .....	17	35,3	100,0	11	4,2	4,2	-
Verran .....	23	34,8	88,9	15	6,6	6,1	7,1
Namdalseid .....	15	40,0	100,0	11	6,3	6,3	-

**24. Persons employed and man-years worked in kindergartens, by municipality. 1999**  
(forts.) *Kindergartens and children, by municipality. 1999*

	Ansatte <i>Persons employed</i>			Årsverk <i>Man-years</i>			
	I alt <i>Total</i>	Andel ansatte med godkjent førskolelærerutdanning <i>Proportion employed with approved pre-school teacher education</i>		I alt <i>Total</i>	Antall barn per årsverk <i>No. of children per man-year</i>		
		I alt <i>Total</i>	Styrere og pedagogiske ledere <i>Directors and educational leaders</i>		I alt <i>Total</i>	Offentlige barnehager <i>Public kindergartens</i>	Private barnehager <i>Private kindergartens</i>
<b>Nord-Trøndelag (forts.)</b>							
Inderøy	62	35,5	100,0	37	6,0	5,0	8,8
Snåsa	44	45,5	100,0	26	4,9	5,2	3,4
Lierne	26	23,1	85,7	14	5,3	5,3	-
Røyrvik	16	31,3	83,3	6	4,1	4,1	-
Namsskogan	24	25,0	75,0	16	2,6	2,6	-
Grong	51	25,5	76,5	31	5,3	5,2	5,7
Høylandet	16	25,0	80,0	9	6,5	6,5	-
Overhalla	44	34,1	100,0	30	5,3	5,1	7,1
Fosnes	10	20,0	100,0	6	5,7	5,7	-
Flatanger	17	29,4	83,3	10	5,1	5,1	-
Vikna	50	32,0	81,3	35	5,6	4,7	6,5
Nærøy	74	20,3	64,7	43	5,8	5,7	5,9
Leka	5	40,0	100,0	3	5,8	5,8	-
<b>Nordland</b>	<b>3 021</b>	<b>28,1</b>	<b>81,2</b>	<b>2 289</b>	<b>4,7</b>	<b>4,4</b>	<b>5,2</b>
Bodø	560	36,3	96,3	464	5,1	4,9	5,2
Narvik	289	27,7	90,4	225	4,0	3,6	4,5
Bindal	32	21,9	66,7	20	4,9	4,5	12,5
Sømna	30	30,0	88,9	20	5,1	4,8	7,0
Brønnøy	75	29,3	80,8	59	5,4	5,2	5,7
Vega	22	31,8	66,7	11	6,1	6,1	-
Vevelstad	9	33,3	75,0	6	4,7	4,7	-
Herøy	32	18,8	66,7	18	4,9	4,6	5,7
Alstahaug	85	31,8	88,0	65	4,8	4,3	5,8
Leirfjord	32	25,0	80,0	23	4,9	4,9	4,7
Vefsn	142	29,6	82,6	117	4,4	4,1	4,8
Grane	23	21,7	57,1	13	5,3	5,3	-
Hattfjell	27	18,5	40,0	14	4,8	4,8	-
Dønna	25	28,0	100,0	20	4,1	4,1	-
Nesna	41	29,3	72,7	25	4,6	5,2	3,8
Hemnes	44	25,0	64,7	36	6,2	6,2	-
Rana	248	33,1	93,5	219	4,7	3,9	5,6
Lurøy	32	12,5	57,1	23	4,7	4,7	-
Træna	11	27,3	75,0	7	4,1	4,1	-
Rødøy	26	15,4	66,7	16	3,6	3,6	-
Meløy	88	28,4	82,1	61	5,2	5,2	6,4
Gildeskål	30	20,0	62,5	20	4,9	4,9	-
Beiarn	12	8,3	25,0	10	4,8	4,8	-
Salt	51	29,4	92,9	40	4,5	4,5	5,1
Fauske	96	33,3	93,8	69	4,8	4,6	5,8
Skjerstad	14	21,4	100,0	7	5,8	5,8	-
Sørfold	29	27,6	72,7	18	4,4	4,4	-
Steigen	35	22,9	72,7	22	5,2	5,2	-
Hamarøy	32	28,1	90,0	21	4,5	4,5	-
Tysfjord	31	22,6	60,0	23	4,2	4,0	5,5
Lødingen	20	25,0	71,4	17	4,6	4,6	-
Tjeldsund	19	10,5	50,0	14	4,3	3,9	5,6
Evenes	15	20,0	75,0	9	4,1	4,1	-
Ballangen	27	11,1	37,5	14	4,8	4,9	4,6
Røst	9	22,2	66,7	7	3,8	3,8	-
Værøy	14	21,4	75,0	10	4,3	4,3	-
Flakstad	29	24,1	87,5	18	3,9	3,7	4,7
Vestvågøy	129	19,4	65,8	99	4,6	3,9	5,1
Vågan	104	22,1	64,7	80	4,7	4,4	4,8
Hadsel	107	26,2	66,7	81	4,8	4,0	5,8
Bø	40	17,5	70,0	31	4,0	4,0	-
Øksnes	66	19,7	50,0	49	3,5	3,3	4,3

**24. Persons employed and man-years worked in kindergartens, by municipality. 1999**  
(forts.) *Kindergartens and children, by municipality. 1999*

	Ansatte <i>Persons employed</i>			Årsverk <i>Man-years</i>			
	I alt <i>Total</i>	Andel ansatte med godkjent førskolelærerutdanning <i>Proportion employed with approved pre-school teacher education</i>		I alt <i>Total</i>	Antall barn per årsverk <i>No. of children per man-year</i>		
		I alt <i>Total</i>	Styrene og pedagogiske ledere <i>Directors and educational leaders</i>		I alt <i>Total</i>	Offentlige barnehager <i>Public kindergartens</i>	Private barnehager <i>Private kindergartens</i>
<b>Nordland (forts.)</b>							
Sortland .....	115	29,6	83,8	91	4,1	3,8	4,8
Andøy .....	104	24,0	62,9	65	4,2	3,9	5,7
Moskenes .....	20	35,0	100,0	11	4,4	3,5	5,6
<b>Troms .....</b>	<b>2 081</b>	<b>38,7</b>	<b>84,1</b>	<b>1 637</b>	<b>4,2</b>	<b>4,0</b>	<b>4,4</b>
Harstad .....	290	25,9	79,3	219	4,3	4,0	4,8
Tromsø .....	865	34,6	93,9	741	3,9	3,2	4,3
Kvæfjord .....	57	15,8	52,9	39	3,9	3,8	7,8
Skånland .....	28	17,9	50,0	21	5,1	5,1	5,3
Bjarkøy .....	8	25,0	100,0	5	4,9	4,9	-
Ibestad .....	20	85,0	22,2	16	4,4	4,4	-
Gratangen .....	14	35,7	100,0	11	4,7	4,7	-
Lavangen .....	17	258,8	75,0	10	5,4	5,4	-
Bardu .....	64	26,6	100,0	47	3,8	3,8	-
Salangen .....	25	112,0	77,8	19	5,4	5,4	-
Målselv .....	121	44,6	77,8	85	6,1	6,3	5,2
Sørreisa .....	37	162,2	85,7	29	4,9	4,9	-
Dyrøy .....	12	33,3	100,0	10	5,6	5,6	-
Tranøy .....	22	36,4	100,0	15	4,1	4,1	-
Torsken .....	16	200,0	33,3	14	3,9	3,9	-
Berg .....	13	146,2	80,0	11	4,8	4,8	-
Lenvik .....	142	33,1	86,4	108	4,0	3,9	4,4
Balsfjord .....	66	24,2	93,8	51	4,1	4,0	4,5
Karlsøy .....	33	24,2	80,0	24	3,6	3,6	-
Lyngen .....	40	27,5	87,5	26	3,9	3,9	-
Storfjord .....	31	25,8	66,7	20	4,1	3,8	7,3
Gaivuotna - Kåfjord .....	24	25,0	71,4	20	3,9	3,9	-
Skjervøy .....	41	22,0	66,7	30	3,9	4,3	3,4
Nordreisa .....	71	25,4	70,0	51	3,6	3,5	4,6
Kvænangen .....	24	16,7	66,7	15	3,2	3,2	-
<b>Finnmark .....</b>	<b>1 342</b>	<b>26,7</b>	<b>79,0</b>	<b>1 065</b>	<b>3,7</b>	<b>3,6</b>	<b>4,1</b>
Vardø .....	40	22,5	81,8	32	3,9	3,9	3,7
Vadsø .....	113	23,0	72,7	95	3,8	3,8	3,7
Hammerfest .....	160	33,8	100,0	137	3,8	3,8	4,0
Guovdageaidnu-Kautokeino .....	66	25,8	66,7	51	3,2	3,5	2,9
Alta .....	282	31,9	91,2	237	3,8	3,5	4,1
Loppa .....	30	13,3	44,4	23	3,4	3,4	-
Hasvik .....	28	32,1	100,0	23	3,1	3,1	-
Kvalsund .....	20	15,0	50,0	14	3,0	3,0	-
Måsøy .....	14	28,6	80,0	12	4,6	4,8	3,0
Nordkapp .....	60	30,0	94,4	49	3,7	3,7	-
Porsanger .....	81	18,5	60,0	56	4,0	4,0	4,1
Karasjohka-Karasjok .....	51	31,4	76,5	44	3,5	3,4	4,5
Lebesby .....	19	21,1	57,1	18	3,6	3,6	3,5
Gamvik .....	29	20,7	66,7	23	3,1	3,1	-
Berlevåg .....	16	18,8	50,0	14	4,5	4,3	6,5
Deatnu - Tana .....	47	23,4	63,6	29	3,7	3,4	4,7
Unjarga - Nesseby .....	16	25,0	80,0	15	2,6	2,6	-
Båtsfjord .....	39	25,6	81,8	26	5,0	3,8	6,8
Sør-Varanger .....	231	23,8	71,0	169	3,6	3,6	4,1
Svalbard .....	23	39,1	100,0	21	4,3	4,5	3,2

Vedlegg A  
Appendix ABarn 0-5 år, etter alder og fylke. 31. desember 1999  
Children 0-5 years, by age and county. 31 December 1999

	I alt <i>Total</i>	0 år <i>0 year</i>	1 år <i>1 year</i>	2 år <i>2 years</i>	3 år <i>3 years</i>	4 år <i>4 years</i>	5 år <i>5 years</i>
<b>Hele landet <i>The whole country</i> . . . .</b>	<b>363 539</b>	<b>59 372</b>	<b>58 879</b>	<b>60 699</b>	<b>62 014</b>	<b>61 423</b>	<b>61 152</b>
Østfold . . . . .	18 373	2 955	2 931	3 116	3 156	3 174	3 041
Akershus . . . . .	40 607	6 400	6 536	6 871	6 910	6 994	6 896
Oslo . . . . .	39 171	7 456	6 919	6 547	6 370	6 110	5 769
Hedmark . . . . .	12 951	2 038	2 019	2 112	2 298	2 308	2 176
Oppland . . . . .	13 037	2 088	2 140	2 167	2 176	2 221	2 245
Buskerud . . . . .	18 034	2 898	2 844	3 112	2 998	3 048	3 134
Vestfold . . . . .	16 268	2 540	2 526	2 774	2 764	2 829	2 835
Telemark . . . . .	12 097	1 878	1 906	1 974	2 125	2 089	2 125
Aust-Agder . . . . .	8 120	1 313	1 292	1 383	1 381	1 390	1 361
Vest-Agder . . . . .	13 332	2 118	2 070	2 179	2 384	2 294	2 287
Rogaland . . . . .	34 776	5 738	5 678	5 817	5 883	5 840	5 820
Hordaland . . . . .	37 386	5 987	6 050	6 192	6 471	6 250	6 436
Sogn og Fjordane . . . . .	9 092	1 433	1 471	1 496	1 606	1 500	1 586
Møre og Romsdal . . . . .	19 429	3 207	3 102	3 194	3 368	3 263	3 295
Sør-Trøndelag . . . . .	21 754	3 468	3 603	3 580	3 776	3 600	3 727
Nord-Trøndelag . . . . .	10 403	1 635	1 627	1 708	1 837	1 790	1 806
Nordland . . . . .	19 274	3 041	3 052	3 244	3 256	3 376	3 305
Troms . . . . .	12 832	2 076	2 064	2 119	2 156	2 195	2 222
Finnmark . . . . .	6 603	1 103	1 049	1 114	1 099	1 152	1 086

Årsmelding fylles ut for hver barnehage i kommunen og vedlegges kommunens søknad om statstilskudd til drift av barnehager. Blankettene sendes av kommunen til fylkesmannen. Se veiledning på baksiden.

Org.nr. (9 siffer)	Bedriftsnr.
--------------------	-------------

1. Barnehagens navn – Gate/vei, postnr. og poststed										Telefonnr.		
2. Eierens navn					3. Kommune			4. Fylke				
5. Administrativ enhet i kommunen					Enhetens adresse							
6 a. Barnehagens eier			6 b. Nærmere om private organisasjoner o.l.				6 c. Barnehagens eierform					
<input type="checkbox"/> 01 Kommune <input type="checkbox"/> 02 Fylkeskom. <input type="checkbox"/> 03 Stat <input type="checkbox"/> 04 Priv. organisasjon o.l.			<input type="checkbox"/> 01 Menighet/Trossamf. <input type="checkbox"/> 02 Foreldreiet <input type="checkbox"/> 03 Husmor/San. for. <input type="checkbox"/> 04 Bedrift <input type="checkbox"/> 05 Ped./pedagog. org. <input type="checkbox"/> 06 Enkeltperson <input type="checkbox"/> 11 Annet, oppgi hva				<input type="checkbox"/> 01 Forening <input type="checkbox"/> 02 Aksjeselskap <input type="checkbox"/> 03 Stiftelse <input type="checkbox"/> 04 Ansvarlig selskap <input type="checkbox"/> 05 Samvirke/Andelslag <input type="checkbox"/> 06 Eneierforetak <input type="checkbox"/> 11 Annet, oppgi hva					
Private barnehageeiere må også fylle ut punktene 6 b og 6 c.												
7 a. Opplysninger om godkjenningen (Familiebarnehager, rubrikk 7 c)			7 b.			8. Barnehagens åpningstid			9. Opplysninger om barnehagetype			
Godkjent leke- og oppholdsareal		m <sup>2</sup>	Eierens vedtektsfestede norm for arealutnyttning pr. barn			m <sup>2</sup>	Timer pr. dag		<input type="checkbox"/> 1 Kommunal	<input type="checkbox"/> 2 Privat, hvor kommunen gir tilskudd med vilkår		
Barnehagen er ikke godkjent for barn under		år	7 c. Maks. antall barn i familiebarnehage etter godkjenning				Dager i uken		<input type="checkbox"/> 3 Privat, hvor kommunen gir tilskudd uten vilkår	<input type="checkbox"/> 4 Privat eller offentlig uten kommunalt tilskudd		
Oppholdstid begrenset til maks. timer pr. dag		timer					Måneder i året					
10 a. Antall barn etter alder og oppholdstid, inkludert barn i familiebarnehage.										10 c. Antall barn i åpen barnehage		
Oppholdstid pr. uke	Født år	0 år f. 1999	1 år f. 1998	2 år f. 1997	3 år f. 1996	4 år f. 1995	5 år f. 1994	6 år f. 1993 (utsatt skolestart)	Sum barnehagebarn	6-15 t. pr. uke	16-20 t. pr. uke	
0-8 timer										Barn født 97 eller senere		
9-16 timer										Barn født 96 eller tidligere		
17-24 timer										10 d. Antall hjem i familiebarnehagen		
25-32 timer										11. Foreldrebetalingen		
33-40 timer										Foreldrebetalingen i barnehagen er		
41 timer eller mer										<input type="checkbox"/> Inntektsgradert		
Sum										<input type="checkbox"/> Ikke inntektsgradert		
										Søsknermoderasjon ved to barn		
										<input type="checkbox"/> Ja <input type="checkbox"/> Nei		
										Hvis ja, angi prosentats for søsknermoderasjon		
										%		
10 b. Antall barn i familiebarnehage (Er inkludert i pkt. 10 a)										Ulike betalingssetser etter alder		
Til og med 32 timer										<input type="checkbox"/> Ja <input type="checkbox"/> Nei		
33 timer eller mer												
12. Opplysninger om stillinger og personale										13. Antall barn i barnehage fra språklige og kulturelle minoriteter		
Stillingsbetegnelse	Årsverk (hele året)		Antall personer (pr. 15.12.)							Antall barn	Antall barn som får tospråkl. ass. (se veiledn.)	
	Totalt	Herav i familiebarneh.	K	M	med førskolelærertid.	med dispensasjon	med barne- og ungdomsfagutd.	a. Barn fra språklige og kulturelle minoriteter	6-25 t/uke		over 26 t/uke	
Styrer												
Styrer-assistent												
Pedagogisk leder												
Assistent												
Tospråklige assistenter												
Annet pedagogisk personale												
Vaktmester Rengjøring mv.												
Totalt												
Andre personalressurser												
14. Antall barn med særlige behov										Antall barn	Antall barn som får ekstra ressurser (se veiledning)	
a. Funksjonshemmede barn tatt opp etter barnehageloven § 9.												
b. Andre barn med særlige behov												
c. Økning i personalet som følge av opptak av barn med særlige behov (pkt. a. og b.)											Årsverk	
Opplysningene er grunnlag for tildeling av statstilskudd til drift. Nedleggelse, midlertidig stengning og endringer i barnetallet i løpet av året skal meldes til kommunen. Barne- og familiedepartementet tar forbehold om at det kan bli ført kontroll med at tilskuddene blir nyttet etter forutsettningene. Tilskudd som er utbetalt på feil grunnlag kan kreves tilbakebetalt.												
Opplysningene er gitt av (navn)												
Eier/ansvarlig representant for barnehagens eier bekrefter med dette at opplysningene er korrekte.												

## Veiledning for utfylling av årsmelding for barnehager.

Årsmeldingen fylles ut (helst med maskin) av barnehagens styrer eller eier. **Eierens/ansvarlig representant for barnehagens eier skal med sin underskrift bekrefte at opplysningene som gis her er i overensstemmelse med de faktisk forhold.**

Blanketten som består av 4 ark i ett sett, er selvkopierende. **Det er viktig at blanketten fylles ut nøyaktig, da blanketten danner grunnlag for beregning av statstilskudd til drift av barnehager og statistikk for barnehagesektoren.** Barnehagen beholder ett eksemplar (det underste i settet), og sender de øvrige samlet til kommunens barnehageadministrasjon.

### 1. Opplysninger om barnehagen

Her skrives opplysninger om barnehagens navn, adresse og telefon dersom dette ikke er utfyllt på forhånd. Det skal også fylles ut organisasjonsnummer og bedriftsnummer for enheten. Dersom de ferdigutfylte opplysningene er ukorrekte, må rettelser foretas.

### 2. Eierens navn

### 3. Kommunens navn

### 4. Fylke

### 5. Administrativ enhet i kommunen

#### 5. Administrativ enhet i kommunen

Det skal her gis informasjon om hvilken administrativ enhet i kommunen som har ansvaret for barnehagevirksomheten i kommunen. Enhetens adresse skal også oppgis.

### 6 a. Barnehagens eier

Kryss kun i en rute. Dersom barnehagen eies av private personer/organisasjoner o.l., skal også punktene 6b og 6c fylles ut.

### 6 b. Nærmere opplysninger om private organisasjoner o.l.

Her gis det nærmere opplysninger om private eiere. Kryss kun i en rute. Dersom man krysser av i feltet *annet*, er det viktig at det oppgis hva *annet* innebærer.

### 6 c. Barnehagens eierform

Kryss kun i en rute. Eierform fremgår av barnehagens vedtekter, jf. barnehagelovens forskrifter § 13 nr. 2 a.

### 7 a - 7 c. Barnehagens godkjenning m.v.

For barnehager som er godkjent etter 01.01.1990, skal leke- og oppholdsareal og norm for arealutnytting fremgå av godkjenningsvedtaket (blankett Q-0218 for vanlige barnehager og blankett Q-0278 for familiebarnehager). I kombinerte barnehager er det det *samløste* leke- og oppholdsareal som skal føres, dvs. at arealene i tilknyttede familiebarnehager også skal regnes med.

For barnehager som er godkjent tidligere, bør leke- og oppholdsareal måles opp. Norm for arealutnytting skal fremgå av barnehagens vedtekter, jf. barnehagelovens forskrifter § 13 nr. 2 h.

For familiebarnehager skal hjemmenes egne barn under skolepliktig alder regnes med i det samlede antall barn.

### 8. Barnehagens åpningstid

Her føres barnehagens daglige åpningstid, antall dager i uken og antall måneder i året. Med barnehagens åpningstid menes den tiden barna kan være der. Dersom barnehagen har åpent i f.eks. 2x3 timer pr. dag, dvs. at den har 2 grupper barn som hver er tilstede 3 timer daglig, settes åpningstiden til 6 timer pr. dag.

Ved føring av barnehagens åpningstid for de kombinerte tilbudene er det *yttergrensene* som skal føres. Eksempel: Barnehagen har ordinær åpningstid fra kl. 07.00 til 17.00. Barnehagen har også et åpent tilbud i tidsrommet 09.00 til 15.00. Registreringen av åpningstid blir da 07.00 til 17.00, dvs. 10 timer pr. dag.

### 9. Opplysninger om barnehagetype

*Kommunal barnehage* eies og drives av kommunen.

*Privat barnehage hvor kommunene gir tilskudd med vilkår*, omfatter de private barnehagene hvor kommunen gir tilskudd mot f.eks. å godkjenne barnehagens budsjett, står for opptaket i barnehagen, eller har stillt andre vilkår for tilskuddet.

*Privat barnehage hvor kommunen gir tilskudd uten vilkår*, omfatter de private barnehagene hvor kommunen gir tilskudd uten at den stiller noen vilkår for tilskuddet.

*Privat eller offentlig barnehage uten kommunalt tilskudd* omfatter de private barnehagene som ikke mottar tilskudd fra kommunen ut over statstilskuddet som overføres via kommunen. Offentlige barnehager kan her være fylkeskommunale eller statlige.

### 10 a. Antall barn etter alder og oppholdstid

Tabellen fylles ut ved å angi hvor mange barn i hvert årskull som pr. 15.12.99 har en oppholdstid på henholdsvis 0-8 timer, 9-16 timer pr. uke osv. Barnas oppholdstid er den tiden barnet er tildelt ved opptak og som foreldrebetalingen er beregnet etter. Kolonnen 6 år er for barn som går i barnehagen p.g.a. utsatt skolestart.

OBS! På grunn av ulike oppholdstidskategorier skal barn i åpne barnehager ikke lenger tas med i pkt. 10a. Disse føres for seg under pkt. 10c.

**Tallene i pkt. 10a danner grunnlag for beregning av statstilskudd til barnehagedrift og må fylles ut nøyaktig.**

### 10 b. Antall barn i familiebarnehage

For familiebarnehagene er fremgangsmåten helt identisk med beskrivelsen ovenfor. Hjemmenes egne barn skal her regnes med innenfor rammen av godkjenningen.

OBS! Barn i familiebarnehage skal føres opp under både pkt. 10a og 10b.

### 10 c. Antall barn i åpne barnehage

Her føres antall barn i åpne barnehager, etter alder og oppholdstid på henholdsvis 6-15 og 16-20 timer pr. uke. Fordi barnetallet varierer i åpne barnehager, bør vi om et gjennomsnittstall for fram møte pr. uke.

OBS! For åpne barnehage gjelder særskilte oppholdstidskategorier og tilskuddssatser. Barn i åpne barnehage skal derfor **kun føres under pkt. 10c.**

**Tallene i pkt. 10c danner grunnlag for beregning av statstilskudd til barnehagedrift og må fylles ut nøyaktig.**

### 10 d. Antall hjem i familiebarnehage

Familiebarnehagen skal som hovedregel være et fellesskap mellom minst to hjem, eller minst et hjem og en vanlig barnehage. Her føres det antall hjem som utgjør en familiebarnehage, eller antall hjem knyttet til kombinerte tilbud.

### 11. Opplysninger om foreldrebetalingen

Kryss av for om barnehagen har foreldrebetaling som fastsettes etter foreldrenes inntekt (inntektsgradert) eller om alle betaler den samme satsen for samme oppholdstid for første barn i barnehagen uavhengig av husholdningens inntekt. Dersom det blir gitt friplasser eller tilsvarende av spesielle grunner, krysses det likevel av for *ikke inntektsgradert* dersom dette er hovedregelen. Sett bare ett kryss.

Dersom det svares ja på *Søskenmoderasjon*, oppgis den prosentatsatsen som gis i reduksjon for de familier som har to barn i barnehagen.

I feltet *Ulike betalingssetninger etter alder* krysses det av for om barnehagen tar ulike foreldrebetaling avhengig av barnas alder (f.eks. forhøyede satser for små barn) eller ikke.

### 12. Opplysninger om stillinger og personale

Målet med dette punktet er å få en fullstendig oversikt over *alle* ansatte i barnehagen. Med ett *årsverk* menes den tid en fulltidsansatt i en hel-dagsbarnehage arbeider, dvs. 37 1/2 timer pr. uke i 12 måneder. For personer som arbeider deltid eller en mindre del av året, skal man regne om arbeidstiden til årsverk. En person som f.eks. arbeider 75 prosent av full stilling registreres med 0,75 årsverk. En som arbeider full uke 8 måneder i året registreres med 8/12 årsverk = 0,7 årsverk. Merk for øvrig at det skal føres opp *totaltall* for hver stillingskategori. Det vil f.eks. si at 3 assistenter som hver arbeider 1 årsverk, registreres med 3 årsverk (1 årsverk x 3). Merk også at det er *avtalt* arbeidstid som skal registreres. Det vil f.eks. si at for en person som har hatt midlertidig fravær på grunn av sykdom e.l., så skal man oppgi vedkommendes *avtalte* arbeidstid. Vikar ansatt på grunn av sykdomsfravær tas ikke med.

Med *antall personer* menes det faktiske antall personer som var ansatt i barnehagen pr. 15. desember 1999, både heltids- og deltidsansatte.

I kolonnen *herav årsverk i familiebarnehage* spesifiseres årsverksinnsatsen i familiebarnehager i kombinerte enheter.

I kolonnen for *antall personer med førskolelærerutdanning* føres antall personer i hver stillingskategori som har førskolelærerutdanning.

I kolonnen *med dispensasjon* føres antall styrere og pedagogiske ledere som er ansatt med dispensasjon fra utdanningskravet.

I kolonnen *med barne- og ungdomsarbeiderfag* føres antall personer i hver stillingskategori som har avlagt fagprøve i barne- og ungdomsarbeiderfaget.

Med *annet pedagogisk personale* menes bl.a. førskolelærere, spesialpedagoger, ev. barnevernspedagoger med arbeid knyttet til barn som krever ekstra ressursinnsats. Med *andre personalressurser* menes f.eks. sivilarbeidere, personer på arbeidsmarkedstiltak, lærlinger osv. Det er lagt opp til at det er gruppenes tospråklige assistenter, annet pedagogisk personale og eventuelt gruppen andre personalressurser, som i hovedsak står for særskilte tiltak for barna i pkt. 13 og 14 som har behov for ekstra ressurser.

*Vaktmester, rengjøring m.v.* omfatter også kjøkkenpersonale og andre som har med drift av barnehagelokalene.

### 13 a og b. Barn fra språklige og kulturelle minoriteter

Vi er her ute etter å få fram det totale antall barn fra språklige og kulturelle minoriteter.

Barn som får/vil få tilskudd beregnet etter det spesielle flyktningebarnehagetilskuddet føres for seg i pkt. 13b. Disse barna får støtte til tospråklig assistanse iht. egen søknad om tilskudd til flyktningebarnehager og ikke etter denne årsmeldingsblanketten. Disse barna skal derfor **ikke regnes med** i pkt. 13a.

I pkt. 13a føres alle andre barn fra språklige og kulturelle minoriteter i barnehagen. Oppgi også hvor mange av disse barna som per 15.12 får tospråklig assistanse i barnehagen, og hvordan de fordeler seg på gruppene 6-25 timer eller 26 timer eller mer pr. uke. Dette danner grunnlaget for beregning av tilskudd til tospråklig assistanse, og må være korrekt utfyllt.

OBS! Antall tospråklige assistenter skal også føres opp under pkt. 12.

### 14 a - 14 c. Antall barn i barnehage med særlig behov

Her føres totalt antall funksjonshemmede barn i barnehagen som er tatt opp etter barnehagelovens § 9. Dette gjelder alle typer funksjonshemming. Av dette føres hvor mange av de funksjonshemmede barna som får tildelt ekstra ressurser. Disse ressursene gis f.eks. i form av særskilt ansatte, fysioterapi, spesialpedagogisk hjelp, tekniske hjelpemidler e.l.

Videre spørres det etter antall barn som har særlige behov (ekskl. barn tatt opp etter § 9) og hvor mange av disse som får tildelt ekstra ressurser.

Økning i personalet som følge av opptak av barn med særlige behov (pkt. a og b) oppgis i årsverk under pkt. c.

## Tidligere utgitt på emneområdet *Previously issued on the subject*

### **Norges offisielle statistikk (NOS) Official Statistics of Norway**

C 115	Barnehager og tilbud til 6-åringer i skolen 1992 <i>Child care institutions and educational programmes for 6-year olds 1992</i>
C 187	Barnehager og tilbud til 6-åringer i skolen 1993 <i>Child care institutions and educational programmes for 6-year olds 1993</i>
C 330	Barnehager og tilbud til 6-åringer i skolen 1995 <i>Child care institutions and educational programmes for 6-year olds 1995</i>
C 421	Barnehager og tilbud til 6-åringer i skolen 1996 <i>Child care institutions and educational programmes for 6-year olds 1996</i>
C 492	Barnehager 1997 <i>Kindergartens 1997</i>
C 583	Barnehager 1998 <i>Kindergartens 1998</i>

### **Sosialt utsyn**

1993, side 415	Barnehagetilsyn
1998, side 74	Barn i barnehager

### **Rapporter**

1999/27	Barnefamiliers tilsynsordninger, yrkesdeltakelse og bruk av kontantstøtte våren 1999
---------	--

### **Aktuell utdanningsstatistikk**

01/2001	Kommunale driftsutgifter til barnehager og utdanning. Nøkkeltall 1999
---------	---

### **Økonomiske analyser (ØA)**

Nr. 5-1995	Virkninger av politiske reformer på antall tilsynsplasser og sysselsettingen i barnehager
Nr. 3-2000	Kontantstøtten - hva har skjedd med yrkesdeltakelsen?

### **Notater**

1998/61	Barnefamiliers tilsynsordninger, yrkesdeltakelse og økonomi før innføring av kontantstøtte
1999/26	Rapport om betaling for heldagsopphold i kommunale og private barnehager. Januar 1999
1999/63	Rapport om betaling for heldagsopphold i kommunale og private barnehager. August 1999
2000/29	Undersøking om foreldrebetaling i barnehager januar 2000
2000/64	Undersøking om foreldrebetaling i barnehager august 2000

### **Samfunnsspeilet**

Nr. 2-1990	Full barnehagedekning: Når og på hvilken måte?
Nr. 2-1991	Barnehageutbygging i motbakke - regional utjevning
Nr. 3-1992	Sterk barnehageutbygging, men mangel på kvalifisert personale
Nr. 4-1993	Hva betyr barnehager for kvinners fruktbarhet og yrkesdeltakelse
Ekstra 1995	Barn og unge - artikler fra Samfunnsspeilet 1990-1995
Nr. 5-1998	Undersøkelse om bruk av kontantstøtte
Nr. 2-2000	Barnehagesektoren - Fortsatt vekst, tross kontantstøtten

### **Dagens statistikk**

21.06.1999	Barn i barnehager. Endelige tall 1998
09.09.1999	Regnskapsstatistikk for private barnehager, 1998
10.03.2000	Eigenbetaling i barnehager, januar 2000. Endringstal
02.05.2000	Undersøking om foreldrebetaling i barnehager, januar 2000
05.07.2000	Barn i barnehager. Endelige tall 1999
13.09.2000	Eigenbetaling i barnehager. Endringstall, august 2000
01.11.2000	Eigenbetaling i barnehager. Nivå tall, august 2000
08.12.2000	Regnskapsstatistikk for private barnehager, 1999

## De sist utgitte publikasjonene i serien Norges offisielle statistikk

### Recent publications in the series Official Statistics of Norway

- C 615 Olje- og gassvirksomhet 2. kvartal 2000: Statistikk og analyse *Oil and Gas Activity 2<sup>nd</sup> Quarter 2000: Statistics and Analysis*. 2000. 82s. 115 kr inkl. mva. ISBN 82-537-4846-9
- C 616 Standard for økonomiske regioner *Classification of Economic Regions*. 2000. 53s. 115 kr inkl. mva. ISBN 82-537-4847-7
- C 617 Norsk standard for utdanningsgruppering. Revidert 2000. Bokmål. 2001. 189s. 190 kr inkl. mva. ISBN 82-537-4848-5
- C 618 Jaktstatistikk 1999 *Hunting Statistics 1999*. 2000. 63s. 115 kr inkl. mva. ISBN 82-537-4849-3
- C 619 Elektrisitetsstatistikk 1998 *Electricity Statistics 1998*. 2000. 67s. 115 kr inkl. mva. ISBN 82-537-4850-7
- C 621 Kommunestyrevalget 1999 *Municipal Council Election 1999*. 2000. 137s. 140 kr inkl. mva. ISBN 82-537-4853-1
- C 622 Fylkestingsvalget 1999 *County Council Election 1999*. 2000. 114s. 140 kr inkl. mva. ISBN 82-537-4855-8
- C 623 Fiskeristatistikk 1996-1997 *Fishery Statistics 1996-1997*. 2000. 116s. 140 kr inkl. mva. ISBN 82-537-4857-4
- C 624 Sjølvmeldingsstatistikk 1998 *Tax Return Statistics 1998*. 2000. 110s. 140 kr inkl. mva. ISBN 82-537-4858-2
- C 625 Avfallsstatistikk. Kommunalt avfall 1998 *Waste Statistics. Municipal Waste 1998*. 2000. 109s. 140 kr inkl. mva.
- C 626 Standard for økonomiske regionar. Nynorsk versjon *Classification of Economic Regions*. 2001. 53s. 140 kr inkl. mva. ISBN 82-537-4864-7
- C 627 Kulturstatistikk 1999 *Culture Statistics 1999*. 2000. 124s. 140 kr inkl. mva. ISBN 82-537-4865-5
- C 628 Samferdselsstatistikk 1999. 2001. 144 s. 155 kr inkl. mva. ISBN 82-537-4869-8
- C 629 Nasjonalregnskapsstatistikk 1992-1999. Produksjon, anvendelse og sysselsetting.
2001. 153s. 190 kr inkl. mva. ISBN 82-537-4870-1
- C 631 Veitrafikkulykker 1999 *Road Traffic Accidents 1999*. 2001. 87s. 140 kr inkl. mva ISBN-537-4874-4
- C 632 National Accounts 1992-1999: Production, Uses and Employment. 2001. 153s. 155 kr inkl. mva. ISBN 82-537-4875-2
- C 633 Sjøfart 1999 *Maritime Statistics 1999*. 2000. 109s. 155 kr inkl. mva. ISBN 82-537-4876-0
- C 634 Classification of Economic Regions. 2001. 54s. 140 kr inkl. mva. ISBN 82-537-4877-9
- C 635 Pleie- og omsorgsstatistikk 1999 *Nursing and Care Statistics 1999*. 2001. 67s. 140 kr inkl. mva. ISBN 82-537-4878-7
- C 636 Varehandelsstatistikk 1998 *Wholesale and Retail Trade Statistics 1998*. 2001. 94s. 140 kr inkl. mva. ISBN 82-537-4882-5
- C 637 Statistikk over eiendomsdrift, forretningsmessig tjenesteyting og utleievirksomhet 1998 *Real Estate, Renting and Business Activities 1998*. 2001. 64s. 140 kr inkl. mva. ISBN 82-537-4883-3
- C 638 Bygge- og anleggsstatistikk 1998 *Construction Statistics 1998*. 2001. 70s. 140 kr inkl. mva. ISBN 82-537-4884-1
- C 639 Dødsårsaker 1997 *Causes of Death 1997*. 2001. 96s. 140 kr inkl. mva. ISBN 82-537-4886-8
- C 640 Sosialhjelp og barnevern 1999 *Social Assistance and Child Welfare Statistics 1999*. 2001. 60s. 140 kr inkl. mva. ISBN 82-537-4897-3
- C 641 Statistisk varefortegnelse for utenrikshandelen 2001. Tillegg til Månedstatistikk over utenrikshandelen 2001. 2001. 188s. 190 kr inkl. mva. ISBN 82-537-4898-1.
- C 642 Jordbruksstatistikk 1999. *Agricultural Statistics 1999*. 2001. 122s. 155 kr inkl. mva. ISBN 82-537-4905-8.
- C 643 Commodity List External Trade 2001. Supplement to Monthly Bulletin of External Trade 2001. 153s. 190 kr inkl. mva. ISBN 82-537-4906-6.