

*Anne Sofie Abrahamsen*

**Oppgavebyrde og fleksibilitet  
for bedrifter og foretak etter  
SSBs utvalgsplaner**

Notater

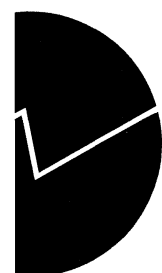

# Innhold

<b>1. INNLEDNING</b> .....	<b>3</b>
<b>2. POPULASJONER OG UTVALG</b> .....	<b>3</b>
<b>3. OPPGAVEBYRDE OG FLEKSIBILITET</b> .....	<b>4</b>
<b>4. BELASTNING BEREGNET FRA NÅVÆRENDE UTVALG</b> .....	<b>5</b>
4.1 ANTALL UTVALG OG TOTALTELLINGER FOR DEN ENKELTE BEDRIFT.....	5
4.2 ANTALL UNDERSØKELSER FOR DEN ENKELTE BEDRIFT FORDELT ETTER NÆRING.....	5
4.3 NØDVENDIG ANTALL UNDERSØKELSER PR. BEDRIFT.....	11
<b>5. DE ENKELTE STATISTIKKER.</b> .....	<b>13</b>
5.1 BELASTNING.....	13
5.2 FLEKSIBILITET .....	15
<b>6. OMFANG OG DEFINISJONER</b> .....	<b>16</b>
6.1 OVERSIKT OVER UNDERSØKELSENE .....	16
6.2 LISTE OVER TABELLER .....	18
6.3 LISTE OVER FIGURER.....	19
6.4 NÆRINGSGRUPPERING.....	20
<b>7. TABELLER</b> .....	<b>21</b>
7.1 ANTALL UNDERSØKELSER BEDRIFTER OG FORETAK ER MED I FORDELT ETTER SYSSELSETTING .....	21
7.2 ANTALL UNDERSØKELSER BEDRIFTER OG/ELLER FORETAK ER MED I FORDELT ETTER NÆRING OG SYSSELSETTING .....	25
7.3 BELASTNINGSKVOTIENT FOR BEDRIFTER ETTER NÆRING OG SYSSELSETTING .....	55
7.4 BELASTNINGSKVOTIENTER FOR FORETAKENE ETTER NÆRING OG SYSSELSETTING.....	66
7.5 BELASTNINGER KOBLET TIL UTVALGTE UNDERSØKELSER.....	69
<b>8. FIGURER</b> .....	<b>71</b>
8.1 FIGUR 4. BELASTNING FOR UTVALGENE TIL DE ENKELTE UNDERSØKELSER FOR ENKELTBEDRIFTER I ENBEDRIFTSFORETAK .....	71
<b>9. VEDLEGG</b> .....	<b>82</b>
9.1 DOKUMENTASJON AV UTVALGSPLAN - UTFYLT MAL.....	82



## 1. Innledning

Prosjektet «Samordning av utvalgsplaner» har som målsetting å fordele bedrifter og foretak til SSBs undersøkelser slik at ingen bedrifter eller foretak blir uforholdsmessig hardt belastet.

Som grunnlag for dette arbeidet trenger vi dokumentasjon av alle nåværende bedrifts- og foretaksbaserte utvalgsplaner. Det er utarbeidet en mal i form av et skjema til utfylling slik at nødvendig informasjon om utvalgsplanene blir dokumentert i en lett tilgjengelig form. Utvalgsplanene for alle aktuelle statistikkprodukter er nå dokumentert og finnes tilgjengelig på Q-disken: q:\dok\utvalg\ hvor det er egne områder for hver seksjon. Et eksempel på utfyllt dokumentasjon ligger i kap. 9, Vedlegg.

Innsamlet dokumentasjon av populasjoner og utvalgsplaner for bedrifts- og foretaksbaserte statistikker gir oss mulighet til å vurdere nåværende oppgavebyrde på de enkelte bedrifter og foretak sammen med hvilken fleksibilitet det er for å fordele belastningene annerledes ut fra nåværende utvalgsplaner.

Grunnlaget for at en statistikk er med her, er at oppgavegiver er bedrift eller foretak og har fått tilsendt et spørreskjema fra SSB. Statistikker basert på registre eller andre kilder holdes utenfor i denne omgang. Statistikker med helt eller delvis felles utvalg teller bare for en hvis de får felles skjema (for eksempel ordrestatistikk og produksjonsindeks for bygg og anlegg).

Totalt har vi her fått med 43 statistikkprodukter. Liste over statistikkene finnes i 6.1.

## 2. Populasjoner og utvalg

Av praktiske årsaker må vi ha et felles grunnlag for alle populasjonsdefinisjonene og har valgt en situasjonsfil fra Bedrifts- og Foretaksregisteret i juli 97 med enheter som er aktive (tilstand 9) eller har skiftet tilstandskode etter 1995. Alle aktuelle utvalg, det vil si siste tilgjengelige versjon av utvalgsfiler er hentet fra seksjonene. Det vil der finnes enheter i utvalgene som vi ikke finner igjen i populasjonene. Dette skyldes dels at utvalgene er trukket til forskjellige tider slik at enkelte tilstandskoder og/eller andre kjennemerker kan ha endret seg, dels at noen utvalg skal ha med enheter med andre tilstandskoder. Vi velger å konsentrerer oss bare om aktive enheter her da vi regner med at belastningen er størst for dem.

Det er laget en fil for bedriftspopulasjonen og en fil for foretakspopulasjonen. Populasjonen til de enkelte statistikker er kodet til disse filene etter dokumentasjonen av de enkelte utvalgsplanene. Som enhet velges minste enhet brukt til å lage trekkefiler, for eksempel hvis næring defineres etter bedrift som deretter aggregeres til bransjeenhet eller foretak før trekking, defineres populasjonen med bedrift som enhet.

Undersøkelsene fordeles etter totaltelling eller utvalgsundersøkelser. Totaltelling gjelder statistikker basert på totaltelling eller totaltelling med cut-off for små enheter. For enkelte totaltelling er populasjonen av praktiske årsaker definert lik utvalget.

Cut-off grenser definert for populasjon tar vi normalt ikke hensyn til ved koding av populasjonene når et eller annet størrelsesmål begrenser populasjonen. Denne grensen er ofte satt av praktiske årsaker.

### 3. Oppgavebyrde og fleksibilitet

Oppgavebyrde måles i denne undersøkelsen ved antall utvalg den enkelte bedrift/foretak er med i. Når den enkelte bedrift skal besvare egne skjema, brukes bedrift som enhet for oppgavebyrde selv om skjema går via foretak. Foretak brukes ellers som enhet for oppgavebyrde når foretak eller bransjeenhet er oppgavegiver. Foretaksbelastede statistikker telles som bedriftsbelastede når utvalgsfilen definerer belastet bedrift, men har likevel et kjennemerke for foretaksbelastning.

Statistikkenes fordeling etter belastningsenhet og totaltelling/utvalgsundersøkelse:

**Tabell 1a. Antall statistikker etter belastet enhet og undersøkelsesmetode.**

	Totaltelling / evt. med cut-off	Utvalgs- undersøkelse	Ialt
Bedriftsbelastning	10	12	22
Foretaksbelastning	12	9	21
Herav foretak uten bedriftshenvisning	10	4	14
Ialt	22	21	43

Undersøkelser med foretak som oppgavegiver belaster ikke alltid den enkelte bedrift. Som en tilnærming for å vurdere totalbelastning for både bedrifts- og foretaksbelastende undersøkelser, begrenses en del tabeller til bare å omfatte enkeltbedrifter i enbedriftsforetak.

Fordeling av oppgavebelastning på bedrifter eller foretak i flerbedriftsforetak blir mer komplisert enn for enbedriftsforetak. Vi kan skille både mellom undersøkelser med bedrift som oppgavegiver og undersøkelser med foretak som oppgavegiver og mellom undersøkelser registrert i vårt datagrunnlag på en enkelt bedrift eller registrert på foretaket. Dette illustreres ved tabell 1b.

**Tabell 1b. Alle 43 undersøkelser fordelt etter belastning og utvalgets registreringsenhet som bedrift eller foretak.**

Belastet enhet	Registreringsenhet for utvalget		Ialt
	Foretak	Bedrift	
Foretak/bransjeenhet	14	7	21
Bedrift	1	21	22
I alt	15	28	43

I den videre behandling av flerbedriftsforetak regnes belastningen på registrert enhet og skillett mellom bedrift og foretak settes etter det. Unntak er gjort for tabell 4e over belastningskvotient, der skillett går mellom bedrifts- og foretaksbelastende undersøkelser.

Fleksibilitet for hver enkelt utvalgsundersøkelse måler vi ved å se på hvor stor andel av populasjonen som er med i utvalget til undersøkelsen.

## 4. Belastning beregnet fra nåværende utvalg.

### 4.1 Antall utvalg og totaltellinger for den enkelte bedrift.

Belastning av både bedrifts- og foretaksbelastninger samlet kan beregnes ved at alle undersøkelser, både bedrifts- og foretaksbaserte, betraktes under ett og at hver enkelt bedrift i foretakene belastes ved foretaksundersøkelser. Antall bedrifter fordelt etter størrelse (sysselsetting) og antall undersøkelser de er med på, kan da beregnes. Alle 43 statistikkproduktene er grunnlaget for tabell 2a.

**Tabell 2a. Bedrifter fordelt etter størrelse og antall undersøkelser**  
(alle 43 statistikker, både bedrift- og foretaksundersøkelser).

Antall undersøkelser	Sysselsettingsgruppe						
	0 syss	1 - 4 syss	5 - 9 syss	10-19 syss	20-49 syss	50-99 syss	>100 syss
0	194936	118741	17410	7198	3434	691	263
1	15320	35997	7868	3914	1516	345	279
2	2501	4474	3254	2898	1316	273	150
3	708	1475	1362	1725	1190	315	137
4	125	441	480	718	797	263	159
5	100	209	189	281	464	204	115
6	37	65	54	86	304	144	97
7	26	16	16	36	162	154	75
8	8	4	3	25	99	114	88
9	4	.	.	6	38	92	95
10	1	.	1	3	16	56	105
11	1	.	.	.	5	15	97
12	.	.	.	.	1	7	76
13	.	.	.	.	.	4	35
14	.	.	.	.	.	.	4
15	.	.	.	.	.	.	5
16	.	.	.	.	.	.	1

Flere og mer detaljerte tabeller er samlet i kap. 7.

Tallene fra tabell 2a er splittet på totaltellinger (tabell 2b) og utvalgsundersøkelser (tabell 2c) i 7.1. Vi ser at fordelingen mellom utvalgsundersøkelser og totaltellinger er ganske jevn.

Tabell 2a viser at et forholdsvis stort antall småbedrifter belastes med flere undersøkelser. Det kan dels skyldes at foretaksundersøkelser her er koblet til alle bedriftene i foretaket. Dette gir noe for høy belastning for bedrifter i flerbedriftsforetak. For å fjerne slike dobbeltellinger er belastningen av alle 43 statistikkprodukter beregnet bare for enkeltbedrifter i enbedriftsforetak, vist i tabell 2d i kap. 7.1.

Fordelingen av belastningene for flerbedriftsforetak illustreres også i 7.1 Tabell 2f viser antall undersøkelser som er mulig å koble til den enkelte bedrift i flerbedriftsforetaket etter antall sysselsatte i bedriftene, mens tabell 2g viser foretaksundersøkelser som bare er koblet til foretaksnummer fordelt etter sysselsetting i foretaket. Tabell 2h viser foretaksregistrert undersøkelser fordelt etter antall bedrifter i foretaket.

### 4.2 Antall undersøkelser for den enkelte bedrift fordelt etter næring.

Belastningen varierer ganske mye fra næring til næring. Hardest belastet er næring D. Det viser seg at av alle enkeltbedrifter i enbedriftsforetak som er med i mer en 6 undersøkelser, finner vi så godt som

alle i næring D. Også blant mellomstore bedrifter som er med i 5 - 6 utvalg, er en betydelig andel i næring D. Dette sees fra 7.1, tabell 2e.

Belastning fordelt etter næring vises også grafisk. På grunn av ulik belastning for bedrifts- og foretaksundersøkelser lages egne grafer for foretaksregistrerte undersøkelser for flerbedriftsforetak.

**Figur 1a. Bedrifter i enbedriftsforetak etter antall undersøkelser pluss bedrifter i flerbedriftsforetak etter antall undersøkelser registrert på bedrift. 2-sifret Nace.**

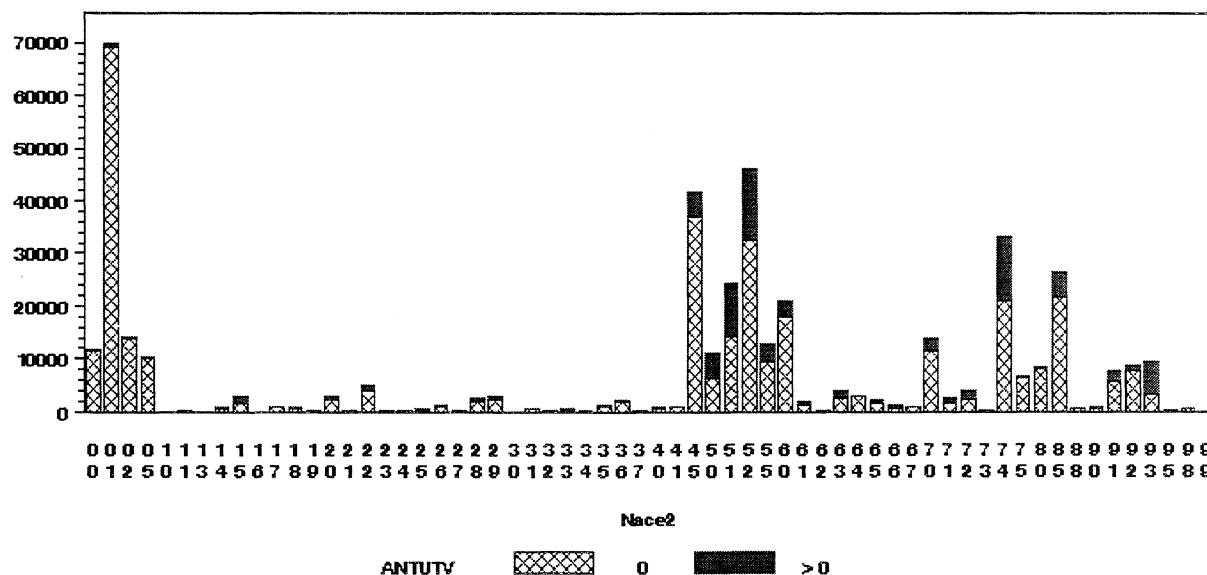

**Figur 1b. Flerbedriftsforetak etter antall undersøkelser registrert på foretak. 2-sifret Nace.**

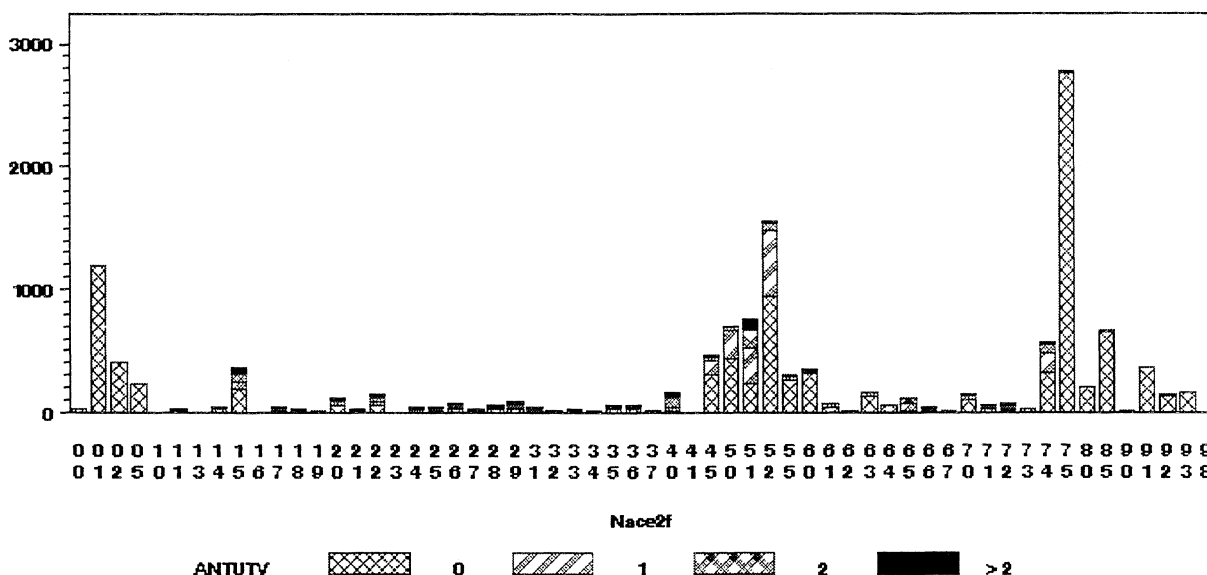

Figur 1a og 1b viser at enheter som ikke er med i noen utvalg, dominerer. Fra tabell 2d ser vi at dette i hovedsak er «små» bedrifter, men også et ikke ubetydelig antall større bedrifter er utenfor alle undersøkelser.

For å få en rimelig skalering av grafene, må det lages flere figurer fordelt på ulike næringsgrupper og ulike belastninger.

En næringsinndeling som mer tilsvarende publiseringsnivå (Nace-pub eller 5-sifret Nace) for publisering av utvalgsundersøkelser er grunnlaget for mer detaljerte grafer. Det lages egne grafer for hver av næringsgruppene:

Nace 11 - 37 (figur 2a), Nace 40 - 45 (figur 2b), Nace 50 - 52 (figur 2c) og Nace 60 - 98 (figur 2d).

For de andre næringene er bedriftene bare med i et fåtall undersøkelser.

Næringsinndelingen «Nace-pub» er definert i avsnitt 6.4.

**Figur 2a. Nace 11 - 37. Alle undersøkelser for enkeltbedrifter i enbedriftsforetak pluss bedriftsregistrerte undersøkelser for bedrifter i flerbedriftsforetak.**

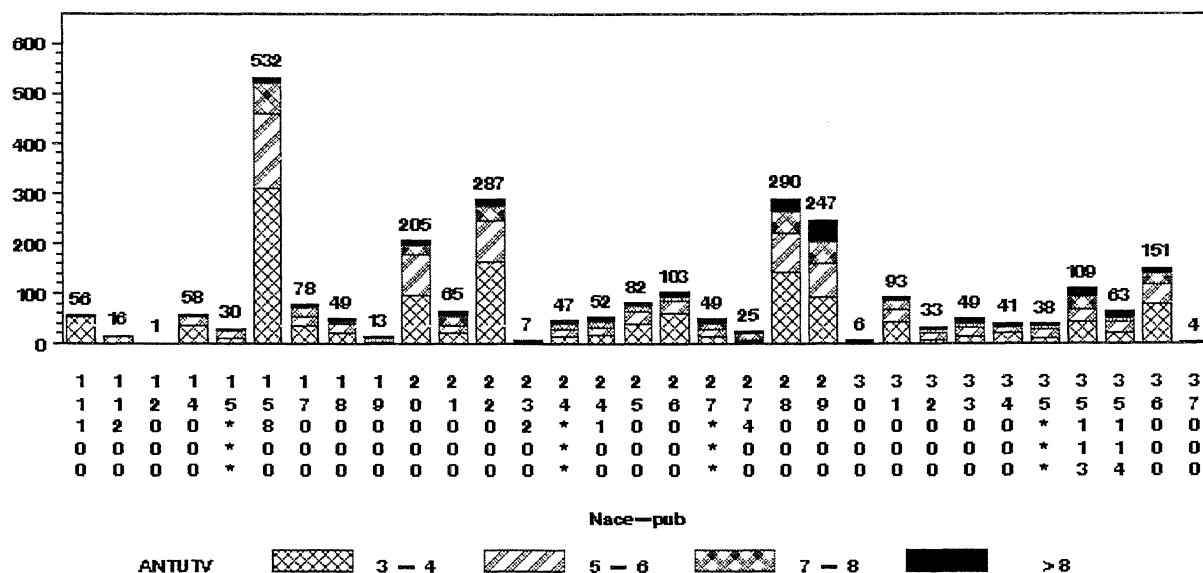
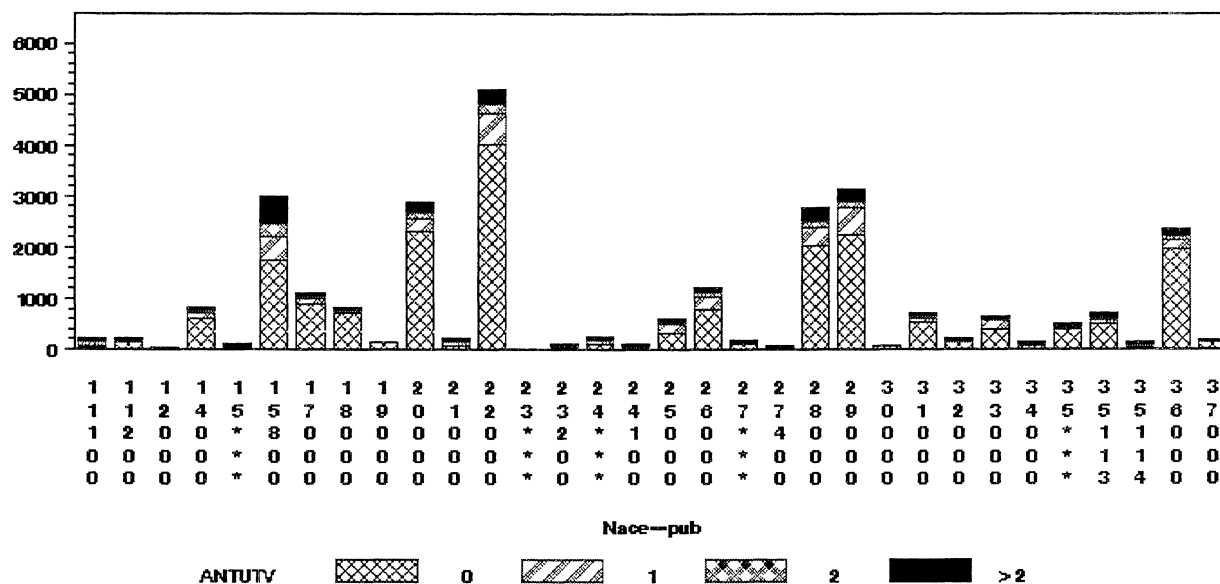



Grafene viser at for næring 11 - 37 er det stor forskjell i belastningen målt med antall undersøkelser en bedrift deltar i. Innen de fleste industrinæringene er flertallet bedrifter ikke med i noen undersøkelser mens mange deltar i svært mane undersøkelser.

**Figur 2b. Nace 40 - 45. Alle undersøkelser for enkeltbedrifter i enbedriftsforetak pluss bedriftsregistrerte undersøkelser for bedrifter i flerbedriftsforetak.**

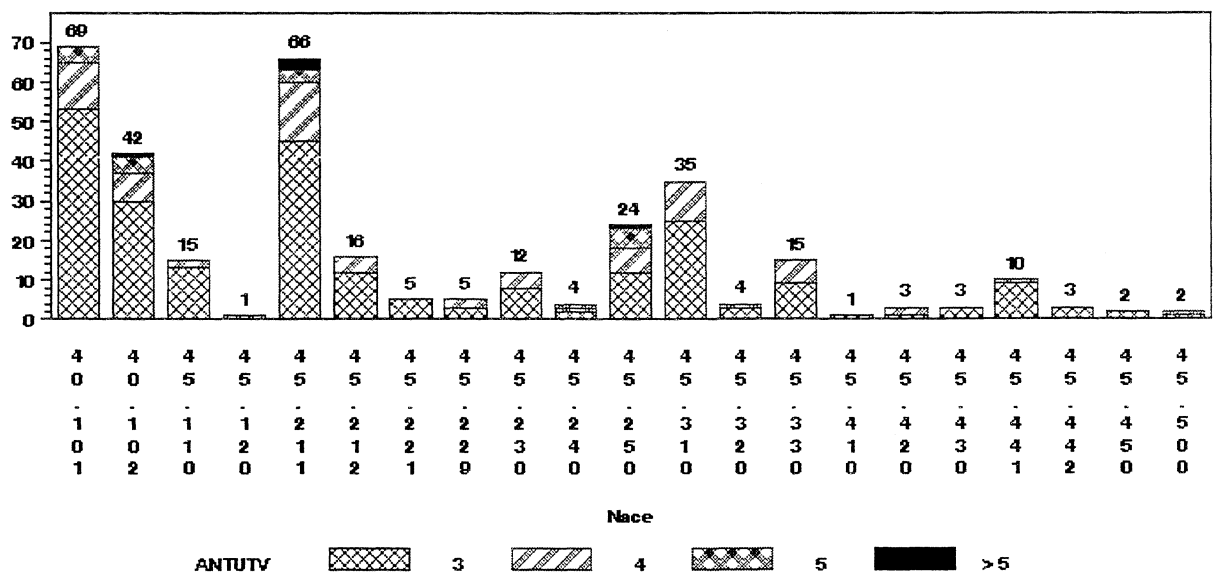
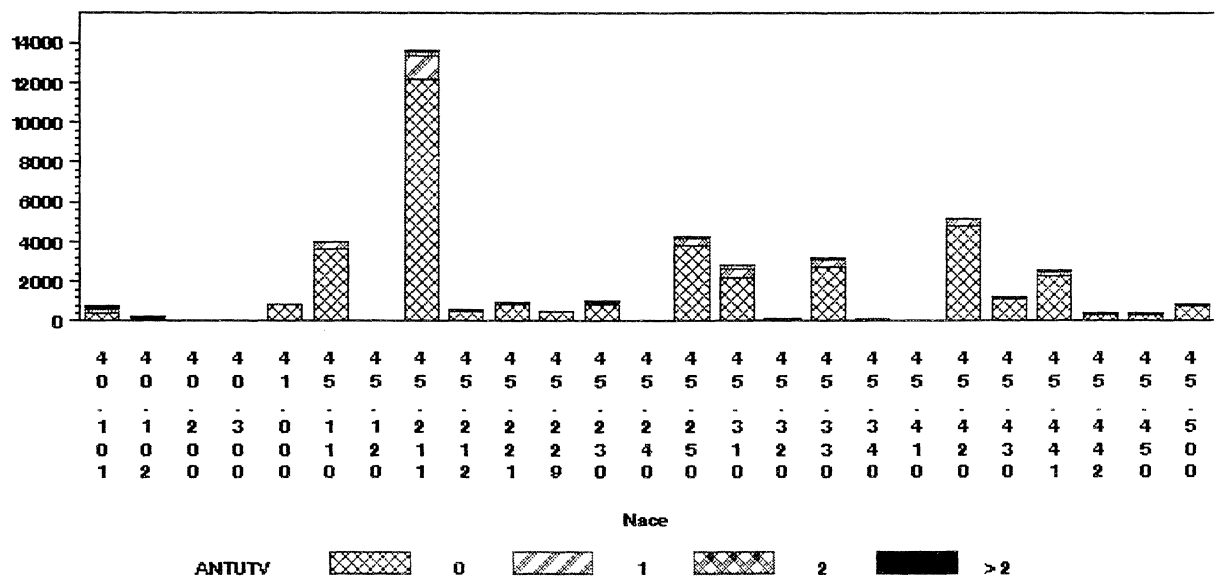

For næringene 40 - 45 er de aller fleste bedriftene ikke belastet med noen undersøkelser fra SSB. For de som belastes, dreier det seg hovedsaklig om 1 undersøkelse. Noe av forklaring til det lave antallet undersøkelser pr. bedrift i næring 40 og 45 kan skyldes relativt mange foretaksregistrerte undersøkelser (se figur 1b), men også blant disse dominerer foretak som ikke er med i noen

undersøkelser.

Figur 2c. Nace 50 - 52. Alle undersøkelser for enkeltbedrifter i enbedriftsforetak pluss bedriftsregistrerte undersøkelser for bedrifter i flerbedriftsforetak.

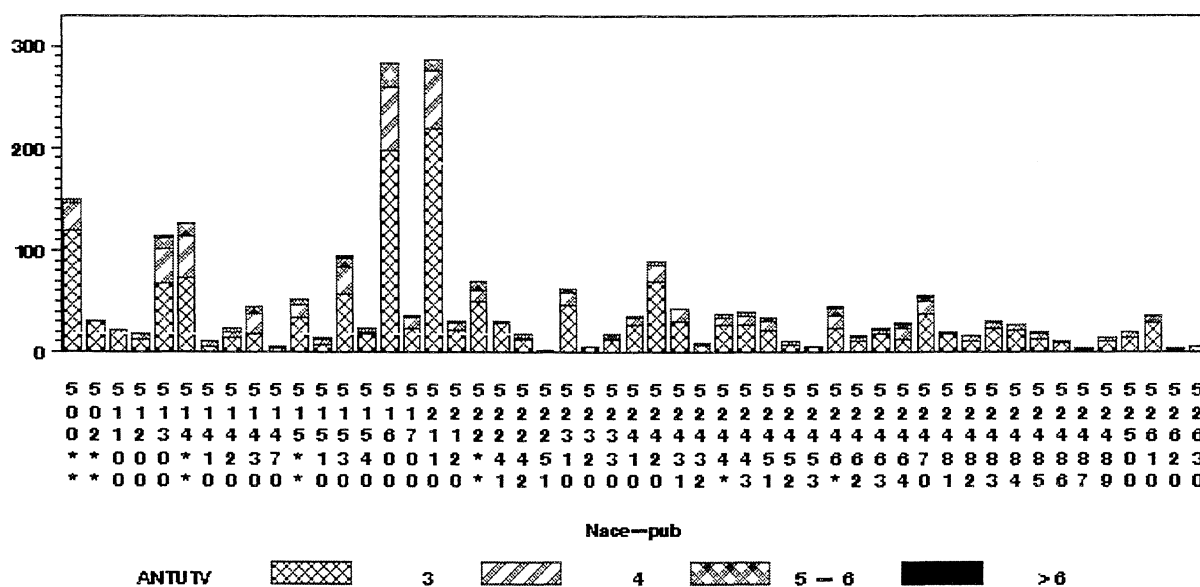
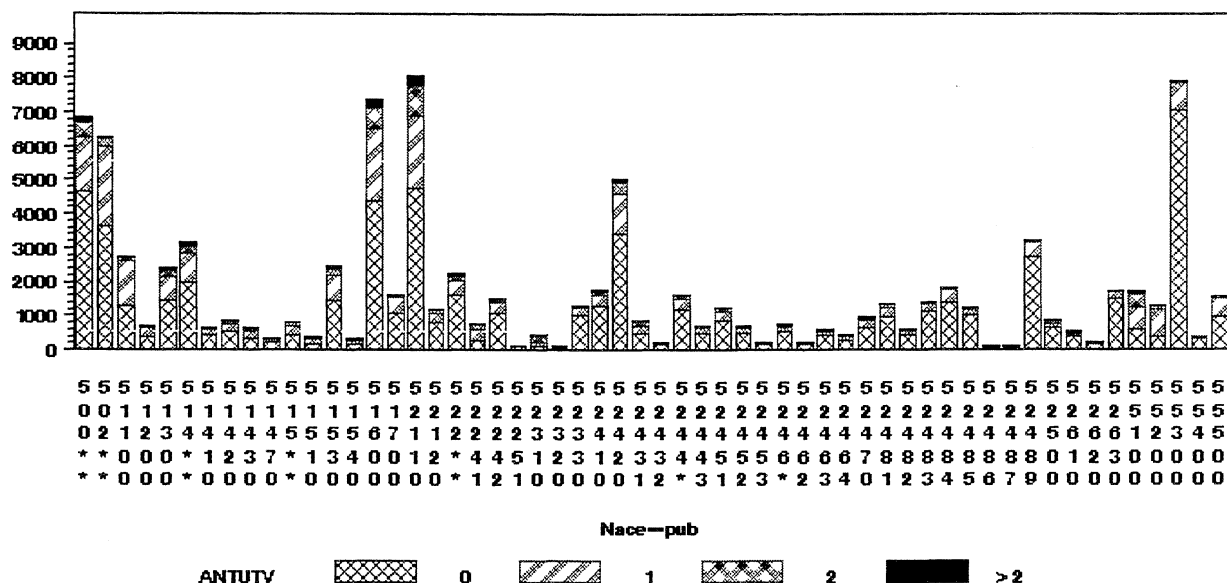

For næring 50 -52 er flertallet bedrifter ikke med i noen undersøkelser samtidig som en stor andel er med i bare 1 undersøkelse. Et lite fåtall bedrifter er med i mange undersøkelser. Det er mange foretaksregistrerte undersøkelser i næring 50, 51 og 52 (se figur 1b) og en relativt stor andel av disse er med i 1 eller færre foretaksundersøkelser.

Figur 2d. Nace 60 - 98. Alle undersøkelser for enkeltbedrifter i enbedriftsforetak pluss bedriftsregistrerte undersøkelser for bedrifter i flerbedriftsforetak.

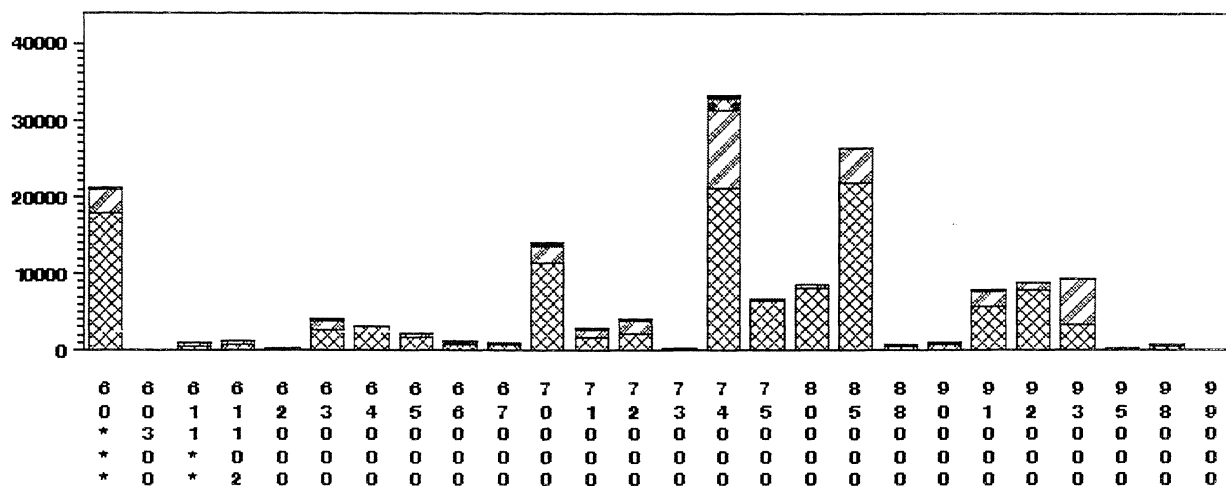

Nace—pub  
 ANTUTV    0    1    2    >2

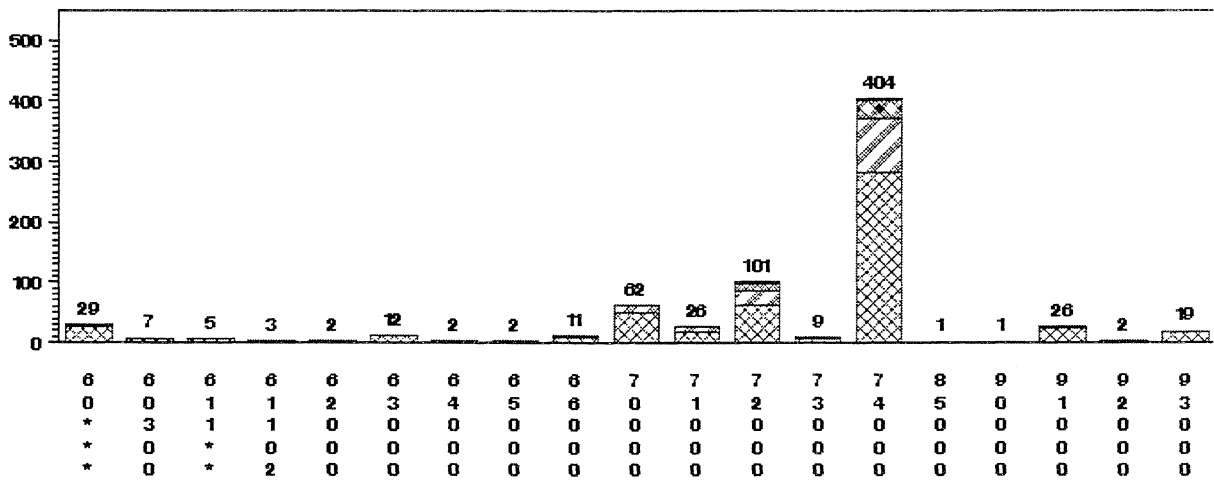

Nace—pub  
 ANTUTV    3    4    5    >5

Vi ser at for næring 60 - 98 dominerer bedrifter som er med i 0 eller maksimalt 1 undersøkelse fullstendig, også når vi tar med foretaksregistrerte undersøkelser fra figur 1b. Svært få bedrifter er med i mange undersøkelser.

Detaljert tabeller over belastningen som er illustrert i figurene, men beregnet for 2-sifret Nace ligger i kap 7.2, tabell 3a - tabell 3d. Tabell 3a og 3b viser belastning for enkeltbedrifter i enbedriftsforetak mens tabell 3c og 3d viser belastningen for flerbedriftsforetak. Tabellene 3b-1 - 3b-7 viser belastningen beregnet etter 7 sysselsettingsgrupper (en tabell for hver). Alle 43 statistikkprodukter er med i tabell 3a og 3b. Tabell 3c-1 - 3c-7 viser belastning pr bedrift i flerbedriftsforetak for ialt 28 undersøkelser registrert på bedrift, mens tabell 3d-1 - 3d-7 viser belastning pr foretak i flerbedriftsforetak for ialt 14 undersøkelser registrert på foretak, alle beregnet etter 7 sysselsettingsgrupper (en tabell for hver).

### 4.3 Nødvendig antall undersøkelser pr. bedrift

Krav til dekningsgrad og spredning av utvalgene etter detaljert næringsfordeling og geografi gjør at enkelte enheter blir spesielt mye belastet. Belastningsfordelingen fra nåværende utvalgsplaner illustreres ved tabeller over belastningskvotienter, beregnet ved:

$$\text{Belastningskvotient} = \text{sum utvalgsbedrifter} / \text{antall bedrifter.}$$

Utvalgsbedrifter er utvalg og totaltelling fra seksjonenes utvalgsfiler, mens antall bedrifter er fra vår populsjonsfil med aktive enheter.

Denne kvotienten kan tolkes som gjennomsnittlig antall undersøkelser den enkelte bedrift til enhver tid må være med i. For eksempel vil en belastningskvotient på 0,25 bety at alle bedrifter må være med i en eller annen undersøkelse hvert 4. år, mens en belastningskvotient på 3 betyr at alle bedriftene til enhver tid må være med i 3 undersøkelser. Belastningskvotienten vil variere etter sysselsettingsgruppering og ulik detaljeringsgrad for næring.

**Tabell 4a. Belastningskvotient etter næringshovedområde og sysselsetting.**

Alle statistikker - både bedriftsbelastede og foretaksbelastede.

Næring	Sysselsettingsgruppe						
	0 syss	1 - 4 syss	5 - 9 syss	10-19 syss	20-49 syss	50-99 syss	>100 syss
A	0,01	0,06	0,25	0,44	0,42	0,60	0,75
B	0,02	0,08	0,17	0,14	0,51	1,00	.
C	1,10	0,47	1,82	3,68	4,94	4,97	5,66
D	0,19	0,25	0,76	2,66	4,76	7,10	9,63
E	0,40	1,23	2,13	2,59	3,14	3,75	4,48
F	0,09	0,05	0,34	0,66	1,37	2,27	3,39
G	0,25	0,41	1,10	1,84	2,61	3,84	4,77
H	0,20	0,47	0,45	0,69	1,19	2,36	2,90
I	0,26	0,18	0,36	0,47	0,86	1,61	1,63
J	1,33	1,51	1,89	2,12	2,08	2,82	2,97
K	0,19	0,48	0,87	1,39	2,21	3,02	3,47
L	0,03	0,02	0,05	0,04	0,09	0,13	0,46
M	0,02	0,03	0,02	0,06	0,07	0,13	0,43
N	0,09	0,28	0,14	0,14	0,20	0,35	0,60
O	0,11	0,68	0,52	0,63	0,93	1,79	1,77
P	0,00	0,00	.	.	.	.	.
Q	0,00	.	.	.	.	.	.

I denne tabellen er foretaksundersøkelser koblet til alle bedriftene i foretaket som i tabell 2a, kap 4.1. Det medfører at belastningskoeffisienten blir noe for høy. For å unngå dette problemet er samme tabell laget for enkeltbedrifter i enbedriftsforetak i tabell 4b. I tillegg er det beregnet belastningskoeffisienter fordelt på bedriftsundersøkelser og foretaksundersøkelser etter sysselsetting og Nace2 i tabell 4e, kap 7.3.

**Tabell 4b. Belastningskvotient etter næringshovedområde og sysselsetting.**

Alle statistikker, men bare enkeltbedrifter i enbedriftsforetak.

Næring	Sysselsettingsgruppe						
	0 syss	1 - 4 syss	5 - 9 syss	10-19 syss	20-49 syss	50-99 syss	>100 syss
A	0,01	0,06	0,17	0,37	0,30	1,00	1,00
B	0,01	0,07	0,13	0,06	0,17	0,75	.
C	0,30	0,07	0,40	2,66	3,86	4,33	4,00
D	0,09	0,09	0,30	2,25	4,45	7,09	9,71
E	0,20	0,13	1,50	2,40	2,83	3,50	4,50
F	0,06	0,04	0,27	0,59	1,36	2,19	3,41
G	0,16	0,27	0,71	1,52	2,45	3,57	3,79
H	0,12	0,27	0,28	0,49	0,91	1,89	2,61
I	0,13	0,17	0,34	0,41	0,72	1,48	1,76
J	0,34	0,37	0,79	0,85	0,87	2,50	.
K	0,17	0,45	0,74	1,23	2,01	2,51	3,06
L	0,04	0,02	0,03	0,04	0,08	0,23	0,64
M	0,01	0,05	0,02	0,11	0,18	0,00	0,14
N	0,11	0,35	0,20	0,14	0,31	0,26	0,62
O	0,11	0,75	0,48	0,54	0,90	1,68	1,44
P	0,00	0,00	.	.	.	.	.
Q	0,00	.	.	.	.	.	.

Avvikene mellom tabell 4a og tabell 4b er ubetydelige unntatt for de små bedriftene, og da regner vi tabellen for enbedriftsforetakene som mest representativ. Belastningskvotient for enkeltbedrifter i enbedriftsforetak etter sysselsetting og næringsområde (Nace2) ligger i tabell 4c, kap 7.3.

Vi ser at belastningskvotienten varierer en del når næringsfordelingen blir mer detaljert, men som oftest ligger de på samme nivå innen hver 2-siffer næring. Belastningskvotient for enkeltbedrifter i enbedriftsforetak etter Nace-grupper ved publisering ligger i tabell 4d, kap 7.3.

Gjennomsnittlig og maksimal belastningskvotient etter sysselsettingsgruppe beregnet for 3-siffer nace blir:

**Tabell 5. Belastningskvotient etter sysselsetting**

- gjennomsnittlig og maksimal etter Nace3.

Sysselsetting	Gjennomsnittlig belastningskvotient	Maximal belastningskvotient
0 syss.	0,2	1,5
1 - 4 syss.	0,5	2,2
5 - 9 syss.	0,7	2,4
10 - 19 syss.	1,6	6,0
20 - 49 syss.	3,3	10,0
50 - 99 syss.	5,5	11,0
>100 syss.	8,0	13,0

Belastningskvotient er beregnet separat for korttids- og årsstatistikk etter sysselsetting og 2-siffer Nace. Alle bedrifter er med og bedriftsundersøkelser er her aggregert til foretak slik at enhet for belastningskvotientene er foretak. Resultatet vises i tabell 6, kap. 7.3.

## 5. De enkelte statistikker.

### 5.1 Belastning

Det er stor variasjon hvorvidt de enkelte statistikker belaster bedrifter eller foretak som er mye belastet fra andre statistikker. Dette illustreres ved grafer som viser hvor mange utvalg bedriftene deltar i. Vi begrenser oss her til enkeltbedrifter i enbedriftsforetak. Tabell over fordelingen fra de enkelte statistikkene er vist i tabell 7, kap. 7.5. Figur 3a - 3f viser eksempler på statistikker med ulike fordelinger. Belastningen fordelt også etter sysselsetting vises grafisk for et større utvalg av statistikker i figur 4, kap. 8.1.

Figur 3a. Alle statistikker

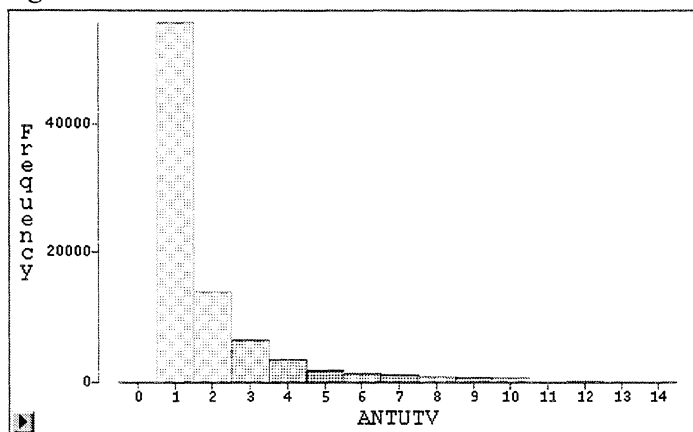

De aller fleste bedriftene er med i bare 1 undersøkelse.

Figur 3b. 1731NAVF - Statistikk over avfall og gjennvinning.

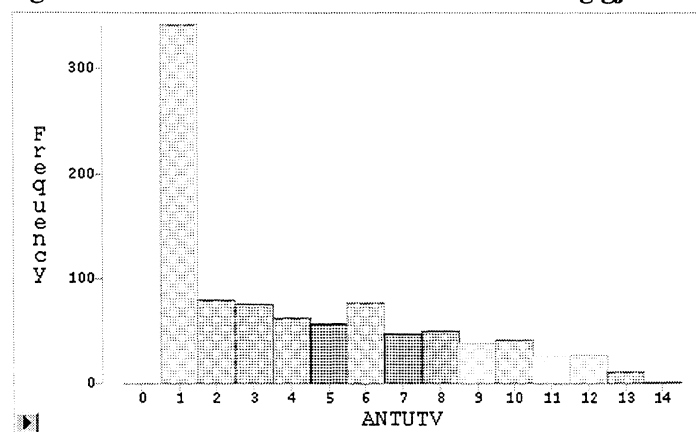

Her er mange bedrifter bare med i 1 undersøkelse, men det er stor spredning på antall undersøkelser.

**Figur 3c. 248KPI - Konsumprisindeksen**

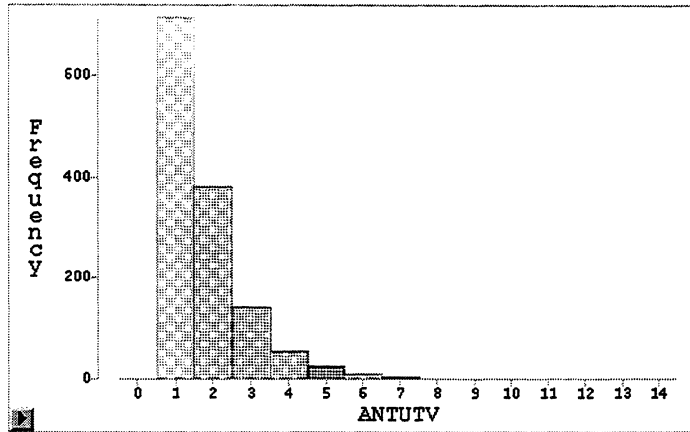

De aller fleste bedriftene er med i bare 1-2 undersøkelser.

**Figur 3d. 255INV - Kvartalvis investeringsstatistikk**

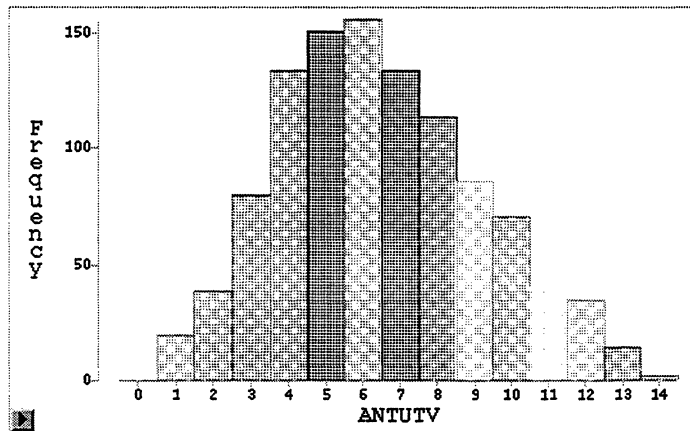

Bedriftene i denne undersøkelsen er med i mange andre undersøkelser.

**Figur 3e. 0021NU - Næringsundersøkelsen**

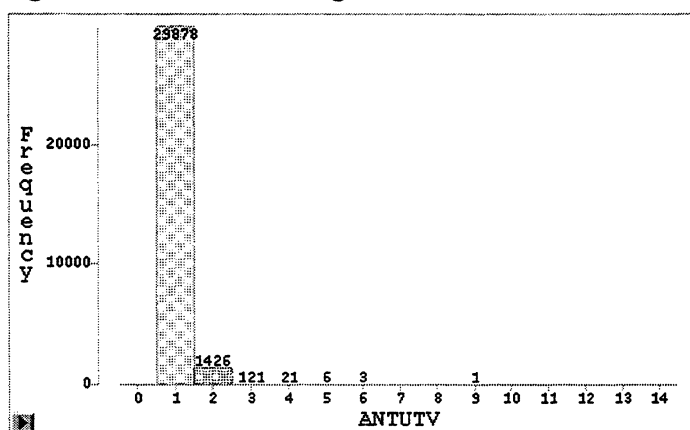

NU skal fange opp bedrifter som ikke er med i andre undersøkelser så det er som ventet at nesten alle bedriftene bare er med i 1 undersøkelse.

**Figur 3f. 3144PIBA - Produksjonsindeks for bygge- og anleggsvirksomhet**

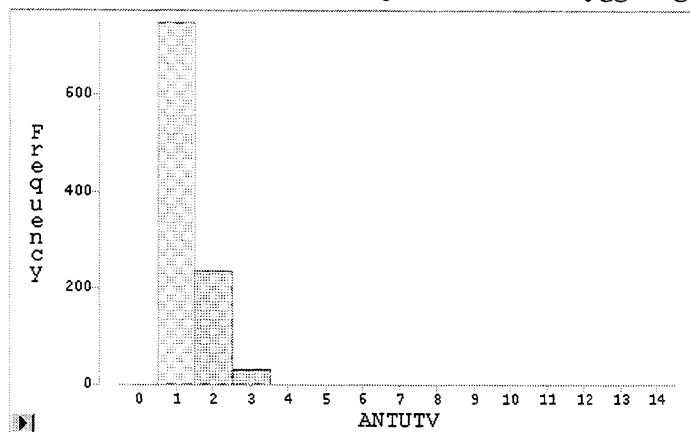

Fordelingen ligner på fordelingen fra konsumprisindeksen, men her er spredningen enda mindre.

## 5.2 Fleksibilitet

Belastning beregnet fra nåværende utvalgsandeler for et utvalg utvalgsundersøkelser og enkelte totaltelling med cut-off :

**Tabell 8. Utvalgsandeler.**

Statistikk	0 syss	1 - 4 syss	5 - 9 syss	10-19 syss	20-49 syss	50-99 syss	>100 syss
1714grkr	0,00	0,00	0,01	0,04	0,07	0,14	0,35
1731navf	0,00	0,02	0,08	0,14	0,23	0,34	0,61
2321isst	0,04	0,08	0,20	0,99	0,99	1,00	1,00
2327ispr	0,02	0,04	0,11	0,31	0,88	0,95	0,97
234-regn	0,00	0,00	0,00	0,00	0,00	0,02	0,95
236-1fou	.	.	.	0,11	0,21	0,64	0,75
248kpi	0,00	0,01	0,04	0,06	0,05	0,04	0,03
252pi	0,01	0,00	0,03	0,12	0,47	0,72	0,83
252.2kols	0,00	0,00	0,01	0,08	0,34	0,74	0,95
255inv	0,01	0,00	0,02	0,13	0,45	0,72	0,81
256ppi	0,02	0,01	0,03	0,07	0,18	0,31	0,48
257kbar	.	.	.	0,04	0,28	0,66	0,68
214hssyk	0,01	0,01	0,06	0,11	0,18	0,30	0,50
1605vaha	0,00	0,04	0,29	0,56	0,66	0,60	0,51
160aftjy	0,00	0,04	0,32	0,43	0,62	0,54	0,46
5343nakk	0,03	0,02	0,07	0,18	0,28	0,46	0,73
3121tjy	0,00	0,08	0,23	0,33	0,49	0,63	0,78
3131vaha	0,02	0,06	0,14	0,23	0,44	0,60	0,74
3132doi	0,01	0,10	0,20	0,27	0,37	0,52	0,68
3134pien	0,00	0,02	0,11	0,17	0,26	0,33	0,51
3144piba	.	0,05	0,15	0,24	.	.	.
3142orba	.	.	.	.	0,67	0,65	0,54
3301bkbo	0,01	0,01	0,07	0,15	0,28	0,40	0,56
3138av-d	0,00	0,02	0,04	0,07	0,11	0,15	0,22



## 6. Omfang og definisjoner

### 6.1 Oversikt over undersøkelsene

Statistikker som er tatt med ved beregning av oppgavebyrde. T betegner totaltelling, TC totaltelling med cut-offgrense (som kan være forskjellig i forskjellige strata) og U utvalg, dvs. at noen enheter har sannsynlighet mellom 0 og 1 for å være med i utvalget. B betegner at oppgavebyrden ligger på bedriftene, F at den ligger på foretakene. B,F betyr at oppgavebyrden vanligvis ligger på bedriften, men i noen tilfeller på foretaket, mens F,B betyr at oppgavebyrden vanligvis ligger på foretaket, men i noen tilfeller på bedriftene. Å betyr årlig eller skjeldnere oppgaveinnhenting, mens K betyr korttidsstatistikk med oppgaveinnhenting flere ganger per år.

Seksj.	Dokumentert som	Utvalg	Oppgavebyrde. Enhet	Hyp-pighet	Statistikk
220	1714GRKR	TC	B	Å	Grunnkretsberegninger
	1732NAVF	U	B	Å	Statistikk over avfall og gjenvinning
230	2321ISST	TC	F,B	Å	Industristatistikk - strukturstatistikk
	2327ISPR	TC	F	Å	Industristatistikk - produksjonsstatistikk
	234-REGN	TC	F	Å	Regnskapsstatistikk
	236-1FOU	U	F	Å	Forsknings- og utviklingsstatistikk
	238-1ÅRS	T	B,F	Å	Statistikk for oljevirkosomheten
	238-2INV	T	B,F	K	Investeringsstatistikk, olje- og gassvirksomhet
	239-1ELS	T	F	Å	Elektrisitetsstatistikk
	239FJVAR	T	B	Å	Energistatistikk - fjernvarme
	242-3TRE	T	B	K	Energistatistikk - kvartal
	242KULL	T	B	Å	Energistatistikk - år
	242-5ELP	U	F	K	Elektrisitetspriser til industrien
	244-MOS	T	B	K	Monthly Oil Statistics
	2461GASS	T	F	K	Eksport av tørrgass
240	248KPI	U	B,F	K	Konsumprisindeksen
	252PI	U	B,F	K	Produksjonsindeksen
	252.2KOLS	U	B,F	K	Kvartalsvis ordre- og lagerstatistikk
	255INV	U	B	K	Kvartalsvis investeringsstatistikk
	256PPI	U	B	K	Produsentprisindeksen
	257KBAR	U	F	K	Konjunkturbarometeret
250	219-3SF	T	F	Å	Regnskapsstatistikk for statlige foretak
	220-3KF	T	F	Å	Regnskapsstatistikk for kommunale foretak
	224-5FOR	TC	F	Å	Regnskapsstatistikk for livs- og skadeforsikring
	224-6PEN	TC	F	Å	Regnskapsstatistikk for pensjonskasser og pensjonsfond
	226-1FT	T	F	Å	Finanstillingen
260	214SSYK	U	B,F	K	Sentral sykefraværstttatiistikk
410	0021NU	T	B,F	Å	Næringsundersøkelsen

Seksj.	Dokumentert som	Utvalg	Oppgavebyrde. Enhet	Hyp-pighet	Statistikk
420	1605VAHA	U	F,B	Å	Lønnskostnader for ansatte i varehandel
	1608BANK	T	F	Å	Lønnsstatistikk for ansatte i bankvirksomhet
	1609FORS	T	F,B	Å	Lønnsstatistikk for ansatte i bankvirksomhet
	160aFTJY	U	B	Å	Lønnsstatistikk for ansatte i forretningsmessig tjenesteyting, eiendomsdrift og interesseorganisasjoner
	5343NAKK	U	F	Å	Nivå arbeidskraftkostnader
440	3111HOTO	T	B	K	Overnattingsstatistikk for hoteller og andre overnattingsbedrifter
460	3121TJY	U	F	Å	Statistikk over eiendomsdrift, forretningsmessig tjenesteyting og utleievirksomhet
	3131VAHA	U	F,B	Å	Varehandelstatistikk
	3132DOI	U	B	K	Detaljomssetningsindeks
	3134PIEN	U	B	K	Prisindeks for engrosandel
	3138AVDH	U	F,B	Å	Avanseundersøkelse, detaljhandel
	3141BOA	U	F,B	Å	Bygge- og anleggsstatistikk
	3142ORBA	TC	F,B	K	Ordrestatistikk for bygg og anlegg
	3144PIBA	U	F,B	K	Produksjonsindeks for bygge- og anleggsvirksomhet
3301BKBO	U	B	K	Byggekostnadsindeks for boliger	

Statistikker dokumentert med dokumentasjonsskjema for utvalgsplaner, men som ikke er tatt med ved beregning av oppgavebyrde. Grunnene for at de ikke er tatt med varierer. I noen tilfeller skyldes det at det ikke er bedrift eller foretak, men f. eks. kommune som er oppgavegiver, eller at fil over utvalget ikke sendt prosjektgruppen.

Seksj.	Dokumentert som	Utvalg	Oppgavebyrde. Enhet	Hyp-pighet	Statistikk
220	1731KAVF	U	Kommune	Å	Kommunalt avfall
230	234-R710	TC	Likningskontor	Å	Regnskapsstatistikk. Private ikke-finansielle aksjeselskaper
240	258PPP	U	B,F	Å	Kjøpekraftspariteter
420	1603AN	U	F	Å	Lønnsstatistikk, andre næringer
	1607IRRU	T	F	Å	Lønnsstatistikk for ansatte på skip i innenriks rutfart
430	1910SDA	U	F	Å	Utvalgstelling for landbruket
	4341SDA	U	F	Å	Avlingsstatistikk for jordbruksvekster
440	3112CAMP	T	B	K	Overnattingsstatistikk for campingplasser

## 6.2 Liste over tabeller

Tabell nr.	Innhold .	Avsnitt	Side
1			
1a	Bedrifter og foretak etter belastet enhet og utvalg/totaltelling	3.1	4
1b	Bedrifter og foretak etter belastet enhet og registrert enhet for utvalget	3.1	4
2	Bedrifter fordelt etter størrelse og antall undersøkelser		
2a	Alle 43 statistikkproduktene, foretak pluss på hver bedrift	4.1	5
2b	Totaltelling	7.1	21
2c	Utvalgsundersøkelser	7.1	21
2d	Enkeltbedrifter i enbedriftsforetak	7.1	22
2e	Enkeltbedrifter i enbedriftsforetak, næring D	7.1	22
2f	Bedrifter i flerbedriftsforetak, bedriftsregistrerte undersøkelser etter antall undersøkelser og sysselsetting	7.1	23
2g	Flerbedriftsforetak etter antall foretaksregistrerte undersøkelser og sysselsetting	7.1	23
2h	Flerbedriftsforetak etter antallbedrifter i foretaket og antall undersøkelser	7.1	24
3	Antall undersøkelser bedrifter og foretak er med i fordelt etter næring og antall undersøkelser	7.2	25
3a	Enkeltbedrifter i enbedriftsforetak etter Nace2	7.2	25
3b	Enkeltbedrifter i enbedriftsforetak etter Nace2 og sysselsetting	7.2	27
-1	0 sysselsatte	7.2	27
-2	1 - 4 sysselsatte	7.2	29
-3	5 - 9 sysselsatte	7.2	31
-4	10 - 19 sysselsatte	7.2	33
-5	20 - 49 sysselsatte	7.2	35
-6	50 - 99 sysselsatte	7.2	37
-7	100 - sysselsatte	7.2	39
3c	Bedrifter i flerbedriftsforetak etter Nace2 og sysselsetting	7.2	41
-1	0 sysselsatte	7.2	41
-2	1 - 4 sysselsatte	7.2	42
-3	5 - 9 sysselsatte	7.2	43
-4	10 - 19 sysselsatte	7.2	44
-5	20 - 49 sysselsatte	7.2	45
-6	50 - 99 sysselsatte	7.2	46
-7	100 - sysselsatte	7.2	47
3d	Flerbedriftsforetak etter Nace2 og sysselsetting	7.2	48
-1	0 sysselsatte	7.2	48
-2	1 - 4 sysselsatte	7.2	49
-3	5 - 9 sysselsatte	7.2	50
-4	10 - 19 sysselsatte	7.2	51
-5	20 - 49 sysselsatte	7.2	52
-6	50 - 99 sysselsatte	7.2	53
-7	100 - sysselsatte	7.2	54
4	Belastningskvotient for bedrifter etter næring og sysselsetting		
4a	Alle statistikker, foretak pluss på hver bedrift, - etter næringshovedområde	4.3	11
4b	Enkeltbedrifter i enbedriftsforetak, ellers som 4a	4.3	12

<b>Tabell nr.</b>	<b>Innhold .</b>	<b>Avsnitt</b>	<b>Side</b>
4c	Enkeltbedrifter i enbedriftsforetak, antall og belastningskvotient etter nace2 og sysselsetting	7.3	55
4d	Enkeltbedrifter i enbedriftsforetak, antall og belastningskvotient etter nace-pub og sysselsetting	7.3	58
4e	Belastningskvotient skilt på bedrift og foretak, nace2 og syss.	7.3	63
5	Belastningskvotient etter sysselsetting, gjennomsnitt over nace3	4.3	12
6	Belastningskvotient etter undersøkelser pr foretak - delt på korttids- og årsstatistikk etter nace2 og sysselsetting	7.4	66
7	Antall utvalg etter statistikkprodukter. Enkeltbedrifter i enbedriftsforetak	7.5	69
8	Utvalgsandeler for enkelte statistikkprodukter	5.2	15

### 6.3 Liste over figurer.

<b>Figur nr.</b>	<b>Innhold .</b>		
1	Belastning etter Nace2		
1a	Bedriftsregistrerte undersøkelser, 0 eller >0 undersøkelser	4.2	6
1b	Foretaksregistrerte undersøkelser, 0, 1, 2, eller >2 undersøkelser	4.2	6
2	Belastning av bedriftsregistrerte undersøkelser etter næringsgrupper ved publisering	4.2	7
2a	Nace 11 - 37	4.2	7
2b	Nace 40 - 45	4.2	8
2c	Nace 50 - 52	4.2	9
2d	Nace 60 - 98	4.2	10
3	Enkeltbedrifter i enbedriftsforetak etter antall undersøkelser		
3a	Alle undersøkelser under ett	5.1	13
3b-f	Utvalg til enkelte statistikker etter antall undersøkelser.	5.1	13
4	Utvalg til enkelte statistikker etter antall undersøkelser og sysselsetting. Enkeltbedrifter i enbedriftsforetak.	8.1	71

## 6.4 Næringsgruppering

Næringsinndeling som dekker de fleste publiseringer av utvalgsbaserte statistikker (ikke totaltellingene).

Nace-pub	Nace	Nace-pub	Nace
01000	01	51530	51.531 - 51.539
02000	02	51540	51.540
05000	05	515**	51.520, 51.550 - 51.570
11100	11.1	51600	51.6
11200	11.2	51700	51.7
12000	12	52110	52.110
14000	13 - 14	52120	52.120
15800	15.1 - 15.8	52241	52.241
15***	15.9 - 16.0	52242	52.242
17000	17	52251	52.251
18000	18	522**	52.210 - 52.230 og 52.260 - 52.279
19000	19		
20000	20	52310	52.310
21000	21	52320	52.320
22000	22	52330	52.330
23200	23.2	52410	52.410
23***	23.1 og 23.3	52420	52.420
24100	24.1	52431	52.431
24***	24.2 - 24.7	52432	52.432
25000	25	52443	52.443
26000	26	5244*	52.441 - 52.442 og 52.449
27400	27.4	52451	52.451
27***	27.1 - 27.3 og 27.5	52452	52.452
28000	28	52453	52.453
29000	29	52462	52.462
30000	30	52463	52.463
31000	31	52464	52.464
32000	32	5246*	52.461 og 52.469
33000	33	52470	52.471 - 52.472
34000	34	52481	52.481
35113	35.110 - 35.113	52482	52.482
35114	35.114 - 35.115	52483	52.483
35***	35.115 - 35.5	52484	52.484
36000	36	52485	52.485
37000	37	52486	52.486
40100	40.1	52487	52.487
40200	40.2	52489	52.489
40300	40.3	52500	52.5
41000	40	52610	52.611 - 52.619
45000	45	52620	52.620
500**	50.1, 50.3 - 50.5	52630	52.630
502**	50.2 og 52.7	55100	55.1
51100	51.1	55200	55.2
51200	51.2	55300	55.3
513	51.3	55400	55.4
51410	51.410	55500	55.5
51420	51.421 - 51.422	60300	60.3
51430	51.431 - 51.434	60***	60.1 - 60.2
51470	51.472	61102	61.101 - 61.102
514**	51.441 - 51.471 og 51.473 - 51.479	611**	61.103 - 61.109
51510	51.510	..	..
		Nace2 - gruppering for resten.	

## 7. Tabeller

### 7.1 Antall undersøkelser bedrifter og foretak er med i fordelt etter sysselsetting

Tabell 2b. Alle bedrifter etter antall totaltellinger.

Antall utvalg	Sysselsettingsgruppe						
	0 syss	1 - 4 syss	5 - 9 syss	10-19 syss	20-49 syss	50-99 syss	>100 syss
0	197422	127617	24401	11990	5400	1174	631
1	14607	31868	5137	3587	2134	643	360
2	1458	1414	757	922	1147	404	155
3	133	308	182	251	445	273	208
4	89	192	140	123	175	132	283
5	26	16	18	15	29	38	93
6	21	6	2	2	8	7	30
7	8	1	.	.	3	6	15
8	3	.	.	.	1	.	5
9	.	.	.	.	.	.	1

Tabell 2c. Alle bedrifter etter antall utvalgsundersøkelser.

Antall utvalg	Sysselsettingsgruppe						
	0 syss	1 - 4 syss	5 - 9 syss	10-19 syss	20-49 syss	50-99 syss	>100 syss
0	208969	147798	20665	8843	4315	834	342
1	4302	11449	6844	4287	1948	522	353
2	442	1802	2386	2489	1376	369	230
3	47	346	658	963	971	321	183
4	5	24	72	256	492	256	133
5	2	3	12	39	183	206	177
6	.	.	.	13	41	104	145
7	.	.	.	.	11	45	132
8	.	.	.	.	4	17	74
9	.	.	.	.	1	3	12

**Tabell 2d. Enkeltbedrifter i enbedriftsforetak etter antall undersøkelser.**

Antall utvalg	Sysselsettingsgruppe						
	0 syss	1 - 4 syss	5 - 9 syss	10-19 syss	20-49 syss	50-99 syss	>100 syss
0	181398	108319	12530	3411	856	164	65
1	12909	32052	6082	2880	906	132	99
2	397	2020	1681	1871	752	139	48
3	52	132	327	854	604	135	46
4	7	4	39	292	408	97	50
5	1	1	5	71	230	71	33
6	1	.	.	23	163	51	21
7	1	.	.	7	75	69	17
8	.	.	.	3	43	52	27
9	.	.	.	.	14	43	33
10	.	.	.	1	5	26	43
11	.	.	.	.	3	8	29
12	.	.	.	.	1	1	33
13	.	.	.	.	.	1	14
14	.	.	.	.	.	.	2

**Tabell 2e . Næring D, enkeltbedrifter i enbedriftsforetak etter antall undersøkelser.**

Antall utvalg	Sysselsettingsgruppe						
	0 syss	1- 4 syss	5 - 9 syss	10-19 syss	20-49 syss	50-99 syss	>100 syss
0	6344	11165	1632	49	30	7	1
1	539	992	471	352	32	1	1
2	34	30	73	419	96	5	.
3	8	7	14	266	149	4	1
4	2	.	1	125	168	13	2
5	.	.	1	41	168	30	2
6	1	.	.	20	146	37	8
7	1	.	.	6	72	65	13
8	.	.	.	3	42	51	25
9	.	.	.	.	14	43	32
10	.	.	.	1	5	26	42
11	.	.	.	.	3	8	29
12	.	.	.	.	1	1	33
13	.	.	.	.	.	1	13
14	.	.	.	.	.	.	2

**Tabell 2f. Flerbedriftsforetak, bedrifter etter antall bedriftsregistrerte undersøkelser.**

Antall utvalg	Sysselsettingsgruppe						
	0 syss	1 - 4 syss	5 - 9 syss	10-19 syss	20-49 syss	50-99 syss	>100 syss
0	16506	12244	5764	4351	2925	590	242
1	2168	5451	2990	1932	1119	367	295
2	172	827	859	787	671	271	176
3	23	95	142	254	315	168	145
4	3	2	17	47	129	137	80
5	.	.	1	11	56	99	91
6	.	.	.	2	8	25	93
7	.	.	.	.	5	12	77
8	.	.	.	.	.	4	18
9	.	.	.	.	.	.	1

**Tabell 2g. Flerbedriftsforetak etter antall foretaksregistrerte undersøkelser.**

Antall utvalg	Sysselsettingsgruppe						
	0 syss	1 - 4 syss	5 - 9 syss	10-19 syss	20-49 syss	50-99 syss	>100 syss
0	1451	3189	1298	1287	1088	695	884
1	91	332	264	383	492	200	181
2	22	49	32	74	224	145	167
3	3	8	3	12	55	57	168
4	.	.	.	2	14	12	124
5	.	1	.	.	.	.	84
6	.	.	.	.	.	.	14
7	.	.	.	.	.	.	2
8	.	.	.	.	.	.	1



**Tabell 2h. Flerbedriftsforetak etter antall bedrifter i foretaket og antall undersøkelser registrert på foretak (foretak med 1 bedrift skyldes feilkoder i BOF)**

Bedrifter pr foretak	ANTALL UNDERSØKELSER								
	0	1	2	3	4	5	6	7	8
1	1166	136	42	14	1	1	.	.	.
2	5411	1094	304	99	46	16	2	.	.
3	847	273	104	54	23	14	2	.	.
4	441	150	53	33	13	11	.	.	.
5	365	82	35	14	11	6	1	.	.
6	265	41	26	12	8	6	.	.	.
7	217	26	16	9	4	6	2	.	.
8	163	14	15	6	3	.	.	1	.
9	129	22	12	5	10	5	1	.	.
10	118	11	13	6	2	3	1	.	.
11	96	9	13	6	5	2	.	.	.
12	88	9	7	5	2	.	.	.	.
13	67	6	8	2	4	1	.	.	.
14	49	2	4	2	1	2	.	.	.
15	44	6	1	3	2	.	.	.	.
16	32	4	4	2	3	.	1	.	.
17	26	5	2	3	1	1	1	.	.
18	39	3	4	1	.	2	.	1	.
19	17	4	.	1	2	1	.	.	.
20	28	6	1	2	.	.	.	.	.
21	32	1	4	1	1	1	.	.	.
22	19	1	1	1	3	.	.	.	.
23	20	.	1	.	.	.	.	.	.
24	20	2	1	2	.	.	1	.	.
25	15	1	2	.	1	.	.	.	.
26	16	5	1	2	.	.	.	.	.
27	16	5	2	1	.	.	.	.	.
28	9	1	.	.	1	1	.	.	.
29	12	2	1	.	1	.	.	.	.
30	8	.	.	.	.	.	.	.	.
31	9	2	.	1	.	1	.	.	.
32	5	1	1	1	.	.	.	.	.
33	9	1	1	.	.	1	.	.	.
34	9	3	2	2	.	.	.	.	.
35	8	.	.	.	.	.	.	.	.
36	7	1	.	3	.	1	.	.	.
37	4	1	1	1	.	.	.	.	.
38	4	1	1	.	.	.	.	.	.
39	6	.	.	.	.	.	.	.	.
40	4	.	1	.	.	.	.	.	.
41	2	1	3	.	.	.	.	.	.
42	4	.	.	2	.	1	.	.	.
43	7	.	.	.	.	.	.	.	.
44	3	2	.	.	1	.	.	.	.
45	3	.	.	.	1	.	.	.	.
46	5	2	.	.	.	.	.	.	.
47	6	.	.	.	.	1	.	.	.
48	4	.	1	.	.	.	.	.	.
49	.	.	.	1	.	.	.	.	.
50	.	.	1	.	.	.	.	.	.
> 50	59	7	24	9	2	1	2	.	1
I ALT	9933	1943	713	306	152	85	14	2	1

## 7.2 Antall undersøkelser bedrifter og/eller foretak er med i fordelt etter næring og sysselsetting

**Tabell 3a. Enkeltbedrifter i enbedriftsforetak. (omfatter 43 statistikkprodukter).**

Nace2	Antall utvalg														
	0	1	2	3	4	5	6	7	8	9	10	11	12	13	14
00	10977	514	2	.	.	.	.	.	.	.	.	.	.	.	.
01	66551	597	6	.	.	.	.	.	.	.	.	.	.	.	.
02	13071	235	6	.	.	.	.	.	.	.	.	.	.	.	.
05	9813	198	5	.	.	.	.	.	.	.	.	.	.	.	.
10	15	.	.	.	.	.	.	.	.	.	.	.	.	1	.
11	128	49	39	19	6	.	.	.	.	.	.	.	.	.	.
13	4	1	.	.	.	.	2	.	1	1	1	.	.	.	.
14	567	31	9	9	5	4	7	2	1	.	.	.	.	.	.
15	1611	204	103	74	60	47	39	29	20	5	6	1	2	.	.
16	.	.	.	.	.	.	1	.	.	.	.	.	.	.	.
17	877	79	14	12	12	3	4	6	6	2	3	1	1	1	.
18	681	42	5	9	4	6	4	.	3	3	1	.	.	.	.
19	127	8	3	1	.	2	1	3	1	2	1	1	.	.	.
20	2247	174	61	39	22	30	25	11	7	4	3	1	.	.	.
21	81	20	5	4	2	1	.	3	4	.	2	5	4	.	.
22	3972	341	110	64	48	28	21	16	7	8	5	1	.	.	.
23	18	4	2	1	.	.	.	.	.	.	.	.	.	.	.
24	126	57	6	3	5	3	1	2	5	2	5	3	2	5	.
25	316	115	22	13	10	7	8	9	1	3	.	1	3	.	.
26	750	98	25	21	7	7	.	1	4	3	3	2	1	.	.
27	110	23	7	3	5	1	7	4	4	4	4	2	2	1	1
28	1983	325	94	72	56	30	35	22	13	13	6	4	4	1	.
29	2204	403	65	38	20	18	23	12	17	14	15	7	5	3	.
30	56	7	1	.	1	1	1	.	1	1	1	.	.	.	.
31	515	37	18	10	10	5	5	4	2	3	1	2	1	.	1
32	139	15	7	5	2	4	3	3	4	.	1	2	.	.	.
33	371	154	7	5	3	3	5	5	2	2	1	2	2	1	.
34	72	22	8	10	4	3	3	4	.	1	2	1	.	1	.
35	912	96	44	32	18	21	19	12	13	16	9	2	5	1	.
36	1922	146	48	32	21	22	7	11	7	3	5	2	3	.	.
37	138	18	2	1	1	.	.	.	.	.	.	.	.	.	.

(fortsettes)

**Tabell 3a. (fortsatt)**

Nace2	Antall utvalg														
	0	1	2	3	4	5	6	7	8	9	10	11	12	13	14
40	95	65	58	61	19	8	1	.	.	.	.	.	.	.	.
41	691	5	.	.	.	.	.	.	.	.	.	.	.	.	.
45	35725	3552	529	124	50	10	4	.	.	.	.	.	.	.	.
50	5684	2836	351	104	23	3	1	.	.	.	.	.	.	.	.
51	13337	6024	1168	421	184	57	11	5	1	.	.	.	.	.	.
52	30302	6262	1557	484	147	42	13	5	1	.	.	.	.	.	.
55	8790	1980	400	65	21	1	2	.	.	.	.	.	.	.	.
60	17171	2770	53	10	1	.	.	.	.	.	.	.	.	.	.
61	1284	554	36	5	.	.	.	.	.	.	.	.	.	.	.
62	69	17	3	.	.	.	.	.	.	.	.	.	.	.	.
63	2238	949	48	5	.	.	.	.	.	.	.	.	.	.	.
64	605	32	14	2	.	.	.	.	.	.	.	.	.	.	.
65	68	100	17	.	.	.	.	.	.	.	.	.	.	.	.
66	55	124	41	10	.	1	.	.	.	.	.	.	.	.	.
67	796	171	5	.	.	.	.	.	.	.	.	.	.	.	.
70	11067	2076	247	47	10	.	.	.	.	.	.	.	.	.	.
71	1446	986	89	18	8	.	.	.	.	.	.	.	.	.	.
72	2073	1443	175	48	23	13	3	.	.	.	.	.	.	.	.
73	122	76	10	7	1	1	.	.	.	.	.	.	.	.	.
74	20085	9601	1226	245	87	30	3	.	.	.	.	.	.	.	.
75	1459	84	.	.	.	.	.	.	.	.	.	.	.	.	.
80	3008	66	.	.	.	.	.	.	.	.	.	.	.	.	.
85	11107	3364	10	1	.	.	.	.	.	.	.	.	.	.	.
88	593	75	.	.	.	.	.	.	.	.	.	.	.	.	.
90	390	328	10	1	.	.	.	.	.	.	.	.	.	.	.
91	4546	939	28	3	1	.	.	.	.	.	.	.	.	.	.
92	6433	729	21	1	.	.	.	.	.	.	.	.	.	.	.
93	3008	5652	88	11	.	.	.	.	.	.	.	.	.	.	.
95	267	.	.	.	.	.	.	.	.	.	.	.	.	.	.
98	464	172	.	.	.	.	.	.	.	.	.	.	.	.	.
99	9	.	.	.	.	.	.	.	.	.	.	.	.	.	.

**Tabell 3b-1. 0 sysselsatte. Enkeltbedrifter i enbedriftsforetak. (omfatter 43 statistikkprodukter).**

Nace2	Antall utvalg							
	0	1	2	3	4	5	6	7
00	10911	512	2	.	.	.	.	.
01	61719	296	.	.	.	.	.	.
02	11679	81	3	.	.	.	.	.
05	8772	111	1	.	.	.	.	.
10	4	.	.	.	.	.	.	.
11	116	39	26	4	.	.	.	.
13	4	.	.	.	.	.	.	.
14	173	8	2	.	.	.	.	.
15	626	24	5	1	1	.	.	.
17	272	21	1	.	.	.	.	.
18	234	16	.	.	.	.	.	.
19	36	2	.	.	.	.	.	.
20	644	27	1	.	.	.	.	.
21	20	6	.	.	.	.	.	.
22	1396	98	3	.	.	.	.	.
23	10	2	.	.	.	.	.	.
24	59	28	2	.	.	.	.	.
25	93	25	2	.	.	.	.	.
26	235	28	.	.	.	.	.	.
27	51	10	1	.	.	.	.	1
28	597	65	4	1	.	.	1	.
29	586	102	8	.	1	.	.	.
30	26	1	1	.	.	.	.	.
31	192	7	3	1	.	.	.	.
32	66	6	2	.	.	.	.	.
33	177	21	.	.	.	.	.	.
34	24	1	.	3	.	.	.	.
35	309	19	1	2	.	.	.	.
36	629	26	.	.	.	.	.	.
37	62	4	.	.	.	.	.	.
40	76	45	26	11	2	1	.	.
41	575	1	.	.	.	.	.	.
45	9319	613	8	.	1	.	.	.
50	2202	370	10	2	.	.	.	.

(fortsettes)

**Tabell 3b-1. 0 sysselsatte. Enkeltdrifter i enbedriftsforetak. (fortsatt)**

Nace2	Antall utvalg							
	0	1	2	3	4	5	6	7
51	4833	1802	88	10	1	.	.	.
52	9663	685	33	7	1	.	.	.
55	3862	471	20	4	.	.	.	.
60	4213	423	6	.	.	.	.	.
61	876	268	6	.	.	.	.	.
62	40	.	1	.	.	.	.	.
63	1301	245	4	.	.	.	.	.
64	548	26	9	1	.	.	.	.
65	51	45	3	.	.	.	.	.
66	54	112	3	.	.	.	.	.
67	456	103	4	.	.	.	.	.
70	6945	803	41	1	.	.	.	.
71	677	331	9	.	.	.	.	.
72	1639	579	13	2	.	.	.	.
73	84	21	.	.	.	.	.	.
74	9909	2048	36	2	.	.	.	.
75	500	23	.	.	.	.	.	.
80	2349	25	.	.	.	.	.	.
85	5200	664	2	.	.	.	.	.
88	584	72	.	.	.	.	.	.
90	207	61	1	.	.	.	.	.
91	3848	456	2	.	.	.	.	.
92	5602	233	2	.	.	.	.	.
93	2037	619	2	.	.	.	.	.
95	266	.	.	.	.	.	.	.
98	458	170	.	.	.	.	.	.

**Tabell 3b-2. 1 - 4 sysselsatte. Enkeltbedrifter i enbedriftsforetak. (omfatter 43 statistikkprodukter).**

Nace2	Antall utvalg					
	0	1	2	3	4	5
00	59	2	.	.	.	.
01	4645	255	1	.	.	.
02	1299	135	.	.	.	.
05	613	41	1	.	.	.
10	8	.	.	.	.	.
11	5	4	2	3	.	.
13	.	1	.	.	.	.
14	350	10	.	.	.	.
15	693	43	1	2	.	.
17	571	33	1	.	.	.
18	430	21	.	.	.	.
19	81	2	.	.	.	.
20	1415	79	2	.	.	.
21	54	3	1	.	.	.
22	2249	109	4	1	.	.
23	6	.	.	1	.	.
24	61	24	1	1	.	.
25	177	40	1	.	.	.
26	451	40	5	.	.	.
27	44	7	1	1	.	.
28	1175	162	7	1	.	.
29	1461	200	4	.	.	.
30	26	4	.	.	.	.
31	266	11	.	.	.	.
32	67	5	.	.	.	.
33	137	100	.	.	.	.
34	32	3	.	.	.	.
35	524	34	1	.	.	.
36	1182	65	1	.	.	.
37	63	7	.	.	.	.
40	16	8	3	1	.	.
41	109	1	.	.	.	.
45	24282	1778	75	7	.	.
50	2531	1808	67	1	1	.

(fortsettes)

**Tabell 3b-2. 1 - 4 sysselsatte. Enkeltbedrifter i enbedriftsforetak.(fortsatt)**

Nace2	Antall utvalg					
	0	1	2	3	4	5
51	7515	3119	320	25	.	1
52	18170	3443	417	52	2	.
55	3264	865	151	.	.	.
60	12112	1920	3	.	.	.
61	208	181	2	.	.	.
62	16	7	1	.	.	.
63	603	486	2	.	.	.
64	53	4	1	.	.	.
65	9	34	3	.	.	.
66	1	11	30	2	.	.
67	294	43	.	.	.	.
70	3746	1016	91	4	.	.
71	698	599	53	1	.	.
72	375	783	92	4	.	.
73	16	24	2	.	.	.
74	9122	6402	625	25	1	.
75	279	5	.	.	.	.
80	402	21	.	.	.	.
85	4331	2309	.	.	.	.
88	6	3	.	.	.	.
90	98	236	2	.	.	.
91	509	362	5	.	.	.
92	622	402	3	.	.	.
93	715	4736	38	.	.	.
95	1	.	.	.	.	.

**Tabell 3b-3. 5 - 9 sysselsatte. Enkeltbedrifter i enbedriftsforetak. (omfatter 43 statistikkprodukter).**

Nace2	Antall utvalg					
	0	1	2	3	4	5
00	5	.	.	.	.	.
01	155	28	3	.	.	.
02	63	7	2	.	.	.
05	226	33	.	.	.	.
10	3	.	.	.	.	.
11	1	1	2	1	.	.
14	44	8	1	1	1	.
15	277	60	7	2	.	.
17	34	16	1	1	.	.
18	16	1	.	1	.	.
19	10	3	.	.	.	.
20	183	32	4	2	.	.
21	5	5	.	.	.	.
22	312	79	13	1	1	.
23	2	2	.	.	.	.
24	5	5	2	.	.	.
25	44	27	3	.	.	.
26	58	22	4	4	.	1
27	15	3	2	.	.	.
28	197	64	17	1	.	.
29	147	63	4	.	.	.
30	2	1	.	.	.	.
31	56	12	4	1	.	.
32	6	.	1	1	.	.
33	55	28	.	.	.	.
34	16	5	1	.	.	.
35	72	18	3	.	.	.
36	108	21	7	.	.	.
37	12	4	.	.	.	.
40	.	6	8	3	.	.
41	3	2	.	.	.	.
45	1595	609	117	5	.	.
50	786	377	83	10	2	.
51	795	782	372	89	15	.

(fortsettes)



**Tabell 3b-3. 5 - 9 sysselsatte. Enkeltbedrifter i enbedriftsforetak. (fortsatt)**

Nace2	Antall utvalg					
	0	1	2	3	4	5
52	2178	1460	521	141	17	4
55	1002	218	66	2	.	.
60	647	281	13	.	.	.
61	84	52	1	.	.	.
62	8	4	.	.	.	.
63	222	104	3	.	.	.
64	3	1	1	.	.	.
65	3	14	8	.	.	.
66	.	1	3	4	.	.
67	32	11	.	.	.	.
70	262	169	65	16	.	.
71	55	39	14	8	1	.
72	37	43	36	7	2	.
73	5	7	.	.	.	.
74	814	773	252	25	.	.
75	329	10	.	.	.	.
80	129	2	.	.	.	.
85	881	212	2	.	.	.
88	1	.	.	.	.	.
90	57	17	1	.	.	.
91	132	56	6	.	.	.
92	135	48	2	.	.	.
93	184	236	26	1	.	.
98	1	.	.	.	.	.

**Tabell 3b-4. 10 - 19 sysselsatte. Enkeltbedrifter i enbedriftsforetak. (omfatter 43 statistikkprodukter).**

Nace2	Antall utvalg									
	0	1	2	3	4	5	6	7	8	10
01	22	12	1	.	.	.	.	.	.	.
02	17	8	.	.	.	.	.	.	.	.
05	169	8	1	.	.	.	.	.	.	.
11	3	3	3	1	1	.	.	.	.	.
14	.	3	5	8	3	3	1	1	.	.
15	7	68	66	41	15	6	4	1	.	.
17	.	8	10	7	5	1	.	.	.	.
18	1	3	4	4	2	2	1	.	1	.
19	.	1	2	1	.	1	1	.	.	.
20	4	35	49	30	10	4	2	.	.	.
21	2	5	2	1	1	.	.	.	.	.
22	9	51	75	45	20	5	.	1	.	.
23	.	.	2	.	.	.	.	.	.	.
24	1	.	1	2	5	2	.	.	2	.
25	2	22	14	9	3	.	.	.	.	.
26	3	8	15	15	3	1	.	.	.	.
27	.	3	3	1	4	.	1	.	.	.
28	7	30	51	41	25	6	7	2	.	.
29	4	34	45	28	8	3	.	1	.	.
30	.	1	.	.	.	.	.	.	.	1
31	1	7	8	4	3	1	.	.	.	.
32	.	3	2	2	1	.	1	.	.	.
33	2	5	7	4	2	1	.	1	.	.
34	.	11	6	5	3	.	.	.	.	.
35	3	21	25	10	5	4	3	.	.	.
36	2	33	30	15	9	4	.	.	.	.
37	1	3	2	1	1	.	.	.	.	.
40	1	5	12	20	2	1	.	.	.	.
41	1	1	.	.	.	.	.	.	.	.
45	483	391	157	25	1	.	.	.	.	.
50	159	255	144	52	3	.	.	.	.	.
51	151	257	284	156	58	9	.	.	.	.
52	267	587	469	198	70	15	2	.	.	.
55	485	241	59	11	.	.	.	.	.	.

(fortsettes)

**Tabell 3b-4. 10 - 19 sysselsatte. Enkeltbedrifter i enbedriftsforetak. (fortsatt)**

Nace2	Antall utvalg									
	0	1	2	3	4	5	6	7	8	10
60	152	86	8	2	.	.	.	.	.	.
61	76	23	6	.	.	.	.	.	.	.
62	4	2	.	.	.	.	.	.	.	.
63	88	55	5	.	.	.	.	.	.	.
64	1	.	.	.	.	.	.	.	.	.
65	2	4	3	.	.	.	.	.	.	.
66	.	.	4	1	.	.	.	.	.	.
67	12	7	.	.	.	.	.	.	.	.
70	86	68	32	11	3	.	.	.	.	.
71	15	13	10	7	.	.	.	.	.	.
72	17	30	23	14	9	1	.	.	.	.
73	6	2	1	1	.	.	.	.	.	.
74	196	266	197	77	17	1	.	.	.	.
75	230	9	.	.	.	.	.	.	.	.
80	68	8	.	.	.	.	.	.	.	.
85	454	71	1	.	.	.	.	.	.	.
88	1	.	.	.	.	.	.	.	.	.
90	26	7	.	.	.	.	.	.	.	.
91	45	38	4	.	.	.	.	.	.	.
92	53	23	4	.	.	.	.	.	.	.
93	62	44	19	4	.	.	.	.	.	.

**Tabell 3b-5. 20 - 49 sysselsatte. Enkeltbedrifter i enbedriftsforetak. (omfatter 43 statistikkprodukter).**

Nace2	Antall utvalg												
	0	1	2	3	4	5	6	7	8	9	10	11	12
00	1	.	.	.	.	.	.	.	.	.	.	.	.
01	10	6	.	.	.	.	.	.	.	.	.	.	.
02	11	3	.	.	.	.	.	.	.	.	.	.	.
05	31	4	1	.	.	.	.	.	.	.	.	.	.
11	1	2	2	1	2	.	.	.	.	.	.	.	.
13	.	.	.	.	.	.	2	.	.	.	.	.	.
14	.	2	1	.	1	1	4	1	1	.	.	.	.
15	8	8	21	26	37	32	26	13	6	1	.	.	.
16	.	.	.	.	.	.	1	.	.	.	.	.	.
17	.	1	1	4	7	2	4	6	2	.	1	.	.
18	.	1	1	4	2	4	3	.	.	2	.	.	.
19	.	.	.	.	.	1	.	1	1	1	.	.	.
20	1	1	5	7	11	24	19	4	2	.	.	.	.
21	.	1	2	3	1	1	.	2	2	.	.	.	.
22	6	4	14	17	25	17	16	8	2	.	.	.	.
24	.	.	.	.	.	1	1	2	3	1	1	.	.
25	.	1	2	4	7	6	6	5	1	1	.	.	.
26	1	.	1	2	4	5	.	.	3	.	1	.	.
27	.	.	.	1	1	.	6	2	.	.	.	.	.
28	6	4	15	26	29	23	21	10	6	3	.	.	.
29	5	4	4	10	10	13	18	3	6	2	2	1	1
30	1	.	.	.	1	1	.	.	.	.	.	.	.
31	.	.	3	4	6	4	3	.	2	1	.	1	.
32	.	1	2	2	1	3	2	2	1	.	.	1	.
33	.	.	.	1	1	1	4	4	2	.	.	.	.
34	.	2	1	1	1	2	2	2	.	1	.	.	.
35	2	3	14	20	12	14	10	2	1	1	.	.	.
36	.	1	10	17	12	14	4	6	2	.	.	.	.
40	2	1	9	22	12	4	.	.	.	.	.	.	.
41	3	.	.	.	.	.	.	.	.	.	.	.	.
45	41	155	146	61	18	2	.	.	.	.	.	.	.
50	5	25	45	37	13	2	.	.	.	.	.	.	.
51	38	53	95	117	82	25	4	.	.	.	.	.	.
52	21	82	111	83	48	16	6	2	.	.	.	.	.

(fortsettes)

**Tabell 3b-5. 20 - 49 sysselsatte. Enkeltbedrifter i enbedriftsforetak. (fortsatt)**

Nace2	Antall utvalg												
	0	1	2	3	4	5	6	7	8	9	10	11	12
55	158	159	70	21	3	.	.	.	.	.	.	.	.
60	40	42	7	1	.	.	.	.	.	.	.	.	.
61	34	17	1	.	.	.	.	.	.	.	.	.	.
62	1	3	1	.	.	.	.	.	.	.	.	.	.
63	22	49	17	.	.	.	.	.	.	.	.	.	.
64	.	.	1	1	.	.	.	.	.	.	.	.	.
65	3	2	.	.	.	.	.	.	.	.	.	.	.
66	.	.	1	1	.	.	.	.	.	.	.	.	.
67	2	6	.	.	.	.	.	.	.	.	.	.	.
70	20	14	13	10	6	.	.	.	.	.	.	.	.
71	1	2	2	2	5	.	.	.	.	.	.	.	.
72	4	8	9	17	10	6	1	.	.	.	.	.	.
73	6	11	2	1	1	.	.	.	.	.	.	.	.
74	37	92	98	75	39	6	.	.	.	.	.	.	.
75	85	7	.	.	.	.	.	.	.	.	.	.	.
80	41	9	.	.	.	.	.	.	.	.	.	.	.
85	160	62	3	1	.	.	.	.	.	.	.	.	.
88	1	.	.	.	.	.	.	.	.	.	.	.	.
90	2	5	4	.	.	.	.	.	.	.	.	.	.
91	10	22	9	1	.	.	.	.	.	.	.	.	.
92	19	14	6	.	.	.	.	.	.	.	.	.	.
93	10	16	2	3	.	.	.	.	.	.	.	.	.
98	1	1	.	.	.	.	.	.	.	.	.	.	.

**Tabell 3b-6. 50 - 99 sysselsatte. Enkeltbedrifter i enbedriftsforetak. (omfatter 43 statistikkprodukter).**

Nace2	Antall utvalg													
	0	1	2	3	4	5	6	7	8	9	10	11	12	13
00	1	.	.	.	.	.	.	.	.	.	.	.	.	.
01	.	.	1	.	.	.	.	.	.	.	.	.	.	.
02	1	1	.	.	.	.	.	.	.	.	.	.	.	.
05	2	1	1	.	.	.	.	.	.	.	.	.	.	.
11	.	.	1	3	2	.	.	.	.	.	.	.	.	.
13	.	.	.	.	.	.	.	.	1	.	.	.	.	.
14	.	.	.	.	.	.	2	.	.	.	.	.	.	.
15	.	1	3	1	5	9	8	12	4	2	1	.	.	.
17	.	.	.	.	.	.	.	.	4	2	1	.	.	.
18	.	.	.	.	.	.	.	.	2	1	1	.	.	.
19	.	.	1	.	.	.	.	2	.	1	1	.	.	.
20	.	.	.	.	1	2	4	7	5	1	1	.	.	.
21	.	.	.	.	.	.	.	.	2	.	1	1	1	.
22	.	.	1	.	2	6	3	5	1	1	1	.	.	.
24	.	.	.	.	.	.	.	.	.	1	2	2	.	.
25	.	.	.	.	.	1	2	3	.	.	.	1	.	.
26	2	.	.	.	.	.	.	1	1	2	1	.	.	.
27	.	.	.	.	.	.	.	1	3	1	1	.	.	.
28	1	.	.	2	2	1	6	9	5	10	3	1	.	1
29	1	.	.	.	1	2	4	7	10	11	8	2	.	.
30	.	.	.	.	.	.	.	.	1	1	.	.	.	.
31	.	.	.	.	1	.	2	3	.	2	.	.	.	.
32	.	.	.	.	.	1	.	1	2	.	1	.	.	.
33	.	.	.	.	.	1	1	.	.	1	1	1	.	.
34	.	.	.	1	.	.	.	2	.	.	1	.	.	.
35	2	.	.	.	1	3	4	7	6	4	1	.	.	.
36	1	.	.	.	.	4	3	5	5	2	.	.	.	.
40	.	.	.	4	1	.	1	.	.	.	.	.	.	.
45	5	4	25	21	23	.	.	.	.	.	.	.	.	.
50	.	.	2	2	3	1	1	.	.	.	.	.	.	.
51	3	7	7	21	21	19	5	2	.	.	.	.	.	.
52	2	4	6	3	8	5	3	2	.	.	.	.	.	.
55	16	19	32	18	6	1	2	.	.	.	.	.	.	.
60	7	14	9	3	.	.	.	.	.	.	.	.	.	.

(fortsettes)

**Tabell 3b-6. 50 - 99 sysselsatte. Enkeltbedrifter i enbedriftsforetak. (fortsatt)**

Nace2	Antall utvalg													
	0	1	2	3	4	5	6	7	8	9	10	11	12	13
61	2	7	7	2	.	.	.	.	.	.	.	.	.	.
62	.	1	.	.	.	.	.	.	.	.	.	.	.	.
63	1	8	12	4	.	.	.	.	.	.	.	.	.	.
64	.	1	2	.	.	.	.	.	.	.	.	.	.	.
65	.	1	.	.	.	.	.	.	.	.	.	.	.	.
66	.	.	.	2	.	1	.	.	.	.	.	.	.	.
67	.	1	1	.	.	.	.	.	.	.	.	.	.	.
70	4	3	3	4	.	.	.	.	.	.	.	.	.	.
71	.	2	1	.	1	.	.	.	.	.	.	.	.	.
72	1	.	2	4	2	3	.	.	.	.	.	.	.	.
73	2	7	4	1	.	.	.	.	.	.	.	.	.	.
74	5	15	14	33	16	11	.	.	.	.	.	.	.	.
75	23	7	.	.	.	.	.	.	.	.	.	.	.	.
80	13	.	.	.	.	.	.	.	.	.	.	.	.	.
85	62	19	1	.	.	.	.	.	.	.	.	.	.	.
90	.	1	1	1	.	.	.	.	.	.	.	.	.	.
91	2	2	1	2	1	.	.	.	.	.	.	.	.	.
92	1	5	1	.	.	.	.	.	.	.	.	.	.	.
93	.	1	.	3	.	.	.	.	.	.	.	.	.	.

**Tabell 3b-7. Minst 100 sysselsatte. Enkeltbedrifter i enbedriftsforetak. (omfatter 43 statistikkprodukter).**

Nace2	Antall utvalg														
	0	1	2	3	4	5	6	7	8	9	10	11	12	13	14
02	1	.	1	.	.	.	.	.	.	.	.	.	.	.	.
10	.	.	.	.	.	.	.	.	.	.	.	.	.	1	.
11	2	.	3	6	1	.	.	.	.	.	.	.	.	.	.
13	.	.	.	.	.	.	.	.	.	1	1	.	.	.	.
15	.	.	.	1	2	.	1	3	10	2	5	1	2	.	.
17	.	.	.	.	.	.	.	.	.	.	1	1	1	1	.
19	.	.	.	.	.	.	.	.	.	.	.	1	.	.	.
20	.	.	.	.	.	.	.	.	.	3	2	1	.	.	.
21	.	.	.	.	.	.	.	1	.	.	1	4	3	.	.
22	.	.	.	.	.	.	2	2	4	7	4	1	.	.	.
24	.	.	.	.	.	.	.	.	.	.	2	1	2	5	.
25	.	.	.	.	.	.	.	1	.	2	.	.	3	.	.
26	.	.	.	.	.	.	.	.	.	1	1	2	1	.	.
27	.	.	.	.	.	1	.	.	1	3	3	2	2	1	1
28	.	.	.	.	.	.	.	1	2	.	3	3	4	.	.
29	.	.	.	.	.	.	1	1	1	1	5	4	4	3	.
30	1	.	.	.	.	.	1	.	.	.	.	.	.	.	.
31	.	.	.	.	.	.	.	1	.	.	1	1	1	.	1
32	.	.	.	.	.	.	.	.	1	.	.	1	.	.	.
33	.	.	.	.	.	.	.	.	.	1	.	1	2	1	.
34	.	.	.	.	.	1	1	.	.	.	1	1	.	1	.
35	.	1	.	.	.	.	2	3	6	11	8	2	5	1	.
36	.	.	.	.	.	.	.	.	.	1	5	2	3	.	.
40	.	.	.	.	2	2	.	.	.	.	.	.	.	.	.
45	.	2	1	5	7	8	4	.	.	.	.	.	.	.	.
50	1	1	.	.	1	.	.	.	.	.	.	.	.	.	.
51	2	4	2	3	7	3	2	3	1	.	.	.	.	.	.
52	1	1	.	.	1	2	2	1	1	.	.	.	.	.	.
55	3	7	2	9	12	.	.	.	.	.	.	.	.	.	.
60	.	4	7	4	1	.	.	.	.	.	.	.	.	.	.
61	4	6	13	3	.	.	.	.	.	.	.	.	.	.	.
63	1	2	5	1	.	.	.	.	.	.	.	.	.	.	.
70	4	3	2	1	.	1	.	.	.	.	.	.	.	.	.
71	.	.	.	.	1	.	.	.	.	.	.	.	.	.	.

(fortsettes)



**Tabell 3b-7. Minst 100 sysselsatte. Enkeltbedrifter i enbedriftsforetak. (fortsatt)**

Nace2	Antall utvalg														
	0	1	2	3	4	5	6	7	8	9	10	11	12	13	14
72	.	.	.	.	.	3	2	.	.	.	.	.	.	.	.
73	3	4	1	4	.	1	.	.	.	.	.	.	.	.	.
74	2	5	4	8	14	12	3	.	.	.	.	.	.	.	.
75	13	23	.	.	.	.	.	.	.	.	.	.	.	.	.
80	6	1	.	.	.	.	.	.	.	.	.	.	.	.	.
85	19	27	1	.	.	.	.	.	.	.	.	.	.	.	.
90	.	1	1	.	.	.	.	.	.	.	.	.	.	.	.
91	.	3	1	.	.	.	.	.	.	.	.	.	.	.	.
92	1	4	3	1	.	.	.	.	.	.	.	.	.	.	.
93	.	.	1	.	.	.	.	.	.	.	.	.	.	.	.

**Tabell 3c-1. 0 sysselsatte. Bedrifter i flerbedriftsforetak -  
antall undersøkelser registrert pr bedrift. (omfatter 28 statistikkprodukter).**

Nace2	antall undersøkelser				
	0	1	2	3	4
00	376	12	.	.	.
01	1467	21	.	.	.
02	481	20	1	.	.
05	332	10	4	.	.
10	1	.	.	.	.
11	21	34	22	11	3
14	10	6	1	.	.
15	41	26	2	2	.
16	.	3	.	.	.
17	6	1	.	.	.
18	8	3	.	.	.
19	.	1	.	.	.
20	30	9	.	1	.
21	1	4	.	.	.
22	24	26	3	.	.
23	4	1	2	.	.
24	2	5	1	.	.
25	6	.	.	.	.
26	13	29	.	.	.
27	2	1	1	1	.
28	14	2	1	1	.
29	14	8	3	.	.
31	5	2	.	.	.
32	1	.	.	.	.
33	8	.	.	.	.
34	1	.	.	.	.
35	13	10	4	.	.
36	10	12	1	.	.
37	4	2	.	.	.
40	67	20	5	.	.
41	120	.	.	.	.
45	422	87	5	.	.
50	237	66	6	.	.
51	386	142	16	.	.
52	932	251	24	3	.
55	263	140	11	.	.
60	515	106	9	2	.
61	65	16	.	.	.
62	6	4	.	.	.
63	177	41	.	.	.
64	502	14	.	.	.
65	496	161	3	.	.
66	398	176	.	.	.
67	17	11	.	.	.
70	96	32	11	1	.
71	30	14	1	.	.
72	60	17	1	.	.
73	54	1	.	.	.
74	402	93	9	.	.
75	1769	39	.	.	.
80	1141	50	.	.	.
85	3911	212	3	.	.
90	183	3	.	.	.
91	436	174	22	1	.
92	663	16	.	.	.
93	262	34	.	.	.
98	1	.	.	.	.

**Tabell 3c-2. 1 - 4 sysselsatte. Bedrifter i flerbedriftsforetak -  
antall undersøkelser registrert pr bedrift. (omfatter 28 statistikkprodukter).**

Nace2	antall undersøkelser				
	0	1	2	3	4
00	2	.	.	.	.
01	1096	26	1	.	.
02	191	25	.	.	.
05	77	7	2	.	.
10	.	3	.	.	.
11	1	4	3	1	.
14	12	50	2	.	.
15	48	94	14	1	.
17	8	11	.	.	.
18	5	7	.	.	.
19	1	1	.	.	.
20	27	39	2	.	.
21	4	6	1	.	.
22	22	148	14	1	.
23	3	31	10	.	.
24	4	12	2	.	.
25	10	8	2	.	.
26	8	75	15	3	.
27	3	5	.	.	.
28	17	17	.	2	.
29	27	62	13	2	.
31	6	15	1	.	.
32	1	.	.	.	.
33	8	13	.	.	.
34	1	.	.	.	.
35	7	6	2	.	.
36	10	31	2	.	.
37	.	4	.	.	.
40	130	14	4	.	.
41	38	.	.	.	.
45	273	97	7	.	.
50	166	255	62	8	.
51	341	591	90	8	.
52	741	1348	475	63	2
55	127	463	25	.	.
60	110	153	5	1	.
61	7	8	.	.	.
62	1	16	.	.	.
63	117	110	1	.	.
64	1075	6	.	.	.
65	613	68	.	.	.
66	148	96	4	.	.
67	7	3	.	.	.
70	170	60	12	.	.
71	69	25	5	.	.
72	48	34	3	.	.
73	12	2	.	.	.
74	327	256	11	1	.
75	1544	25	.	.	.
80	829	18	.	.	.
85	2439	278	5	.	.
90	43	6	.	.	.
91	685	654	26	4	.
92	550	38	1	.	.
93	35	127	5	.	.

**Tabell 3c-3. 5 - 9 sysselsatte. Bedrifter i flerbedriftsforetak -  
antall undersøkelser registrert pr bedrift. (omfatter 28 statistikkprodukter).**

Nace2	antall undersøkelser					
	0	1	2	3	4	5
01	29	12	1	.	.	.
02	12	5	2	.	.	.
05	27	4	1	1	.	.
11	2	7	1	.	.	.
13	.	2	.	.	.	.
14	2	21	8	2	.	.
15	45	88	26	4	1	.
16	.	2	1	.	.	.
17	4	8	5	1	.	.
18	3	3	1	.	.	.
19	.	.	2	.	.	.
20	8	19	3	1	.	.
21	1	5	.	.	.	.
22	5	38	6	.	.	.
23	.	19	2	.	.	.
24	2	8	2	.	.	.
25	4	12	2	.	.	.
26	6	28	9	.	.	.
27	1	1	.	.	.	.
28	2	9	3	.	.	.
29	6	36	13	1	1	.
30	1	.	1	.	.	.
31	2	5	1	.	.	.
32	.	.	1	.	.	.
33	2	7	2	.	.	.
34	.	2	.	.	.	.
35	3	8	2	.	.	.
36	5	12	.	.	.	.
37	.	1	.	.	.	.
40	100	18	3	.	.	.
41	14	.	.	.	.	.
45	219	91	24	1	.	.
50	203	276	102	10	.	.
51	166	350	97	12	3	.
52	361	938	446	105	12	1
55	75	129	18	1	.	.
60	10	36	4	1	.	.
61	6	6	.	.	.	.
62	1	19	2	.	.	.
63	64	55	2	.	.	.
64	418	7	.	.	.	.
65	193	97	.	.	.	.
66	19	12	.	.	.	.
67	3	3	.	.	.	.
70	11	21	6	.	.	.
71	40	23	5	.	.	.
72	19	22	2	.	.	.
73	5	5	.	.	.	.
74	136	135	12	.	.	.
75	847	38	.	.	.	.
80	841	22	.	.	.	.
85	1636	191	3	.	.	.
90	14	2	.	.	.	.
91	26	75	26	2	.	.
92	146	17	.	.	.	.
93	19	40	12	.	.	.

**Tabell 3c-4. 10 - 19 sysselsatte. Bedrifter i flerbedriftsforetak -  
antall undersøkelser registrert pr bedrift. (omfatter 28 statistikkprodukter).**

Nace2	antall undersøkelser						
	0	1	2	3	4	5	6
00	.	1	.	.	.	.	.
01	15	3	.	.	.	.	.
02	6	4	3	.	.	.	.
05	18	9	1	.	.	.	.
11	1	.	2	.	.	.	.
14	.	8	8	5	3	.	.
15	11	51	52	25	9	1	.
16	.	1	.	.	.	.	.
17	2	5	4	3	.	1	.
18	.	2	1	2	1	1	1
19	.	.	.	1	.	.	.
20	2	10	14	8	2	.	.
21	.	1	.	2	3	.	.
22	3	27	13	9	1	1	.
23	.	11	2	.	1	.	.
24	1	7	6	2	.	.	.
25	2	8	1	2	.	.	.
26	1	11	10	4	2	2	.
27	.	3	1	1	.	.	.
28	1	15	6	5	.	1	1
29	.	12	5	1	3	1	.
31	3	7	3	1	3	.	.
32	1	1	.	.	.	.	.
33	1	4	1	.	.	.	.
34	.	2	.	2	.	.	.
35	1	6	9	1	.	.	.
36	.	3	4	2	.	.	.
37	.	.	.	1	.	.	.
40	77	25	10	.	.	.	.
41	5	1	.	.	.	.	.
45	156	79	12	.	.	.	.
50	153	211	84	17	1	.	.
51	75	255	87	28	1	.	.
52	133	398	338	113	17	3	.
55	35	67	31	2	.	.	.
60	11	27	13	.	.	.	.
61	2	4	.	.	.	.	.
62	.	20	2	.	.	.	.
63	26	34	3	.	.	.	.
64	240	11	.	.	.	.	.
65	136	91	1	.	.	.	.
66	8	14	1	.	.	.	.
67	.	2	.	.	.	.	.
70	5	8	4	3	.	.	.
71	22	6	4	.	.	.	.
72	14	18	3	2	.	.	.
73	12	4	1	.	.	.	.
74	104	91	22	4	.	.	.
75	431	18	.	.	.	.	.
80	914	46	.	.	.	.	.
85	1652	229	7	.	.	.	.
90	10	4	.	.	.	.	.
91	9	36	12	4	.	.	.
92	45	11	.	.	.	.	.
93	7	10	6	4	.	.	.

**Tabell 3c-5. 20 - 49 sysselsatte. Bedrifter i flerbedriftsforetak -  
antall undersøkelser registrert pr bedrift. (omfatter 28 statistikkprodukter).**

Nace2	antall undersøkelser							
	0	1	2	3	4	5	6	7
01	12	3	.	.	.	.	.	.
02	3	1	1	.	.	.	.	.
05	4	3	2	.	.	.	.	.
11	2	5	4	3	.	.	.	.
14	.	.	8	6	3	.	.	.
15	15	30	48	48	32	9	.	1
16	.	2	1	.	.	.	.	.
17	1	3	3	4	2	2	1	.
18	.	.	4	2	1	2	.	.
20	3	4	12	10	5	3	1	.
21	1	1	4	2	2	1	.	.
22	2	10	21	14	7	3	.	.
23	.	.	.	1	.	1	.	.
24	3	.	.	4	5	2	1	1
25	.	7	3	6	2	2	.	.
26	.	6	6	8	6	1	1	.
27	.	.	2	2	.	1	.	.
28	.	5	5	.	4	7	.	1
29	2	5	4	10	8	5	2	1
31	1	3	4	4	3	1	1	1
32	2	1	.	.	1	1	.	.
33	1	3	1	3	1	3	.	.
34	.	1	1	2	.	1	.	.
35	3	9	4	3	4	2	.	.
36	.	5	7	7	6	1	1	.
37	.	.	1	.	1	.	.	.
40	57	29	21	5	.	.	.	.
41	1	1	.	.	.	.	.	.
45	91	67	32	3	2	.	.	.
50	71	99	36	8	2	.	.	.
51	39	132	102	40	4	3	.	.
52	38	117	189	88	26	5	.	.
55	29	46	39	14	1	.	.	.
60	10	32	12	4	.	.	.	.
61	6	8	.	1	.	.	.	.
62	.	14	2	.	.	.	.	.
63	17	18	3	3	.	.	.	.
64	83	20	1	.	.	.	.	.
65	77	61	1	.	.	.	.	.
66	10	2	1	.	.	.	.	.
67	.	3	1	.	.	.	.	.
70	1	6	6	1	.	.	.	.
71	7	5	1	.	.	.	.	.
72	8	11	9	3	.	.	.	.
73	8	2	4	.	.	.	.	.
74	52	68	35	6	.	.	.	.
75	267	22	.	.	.	.	.	.
80	1156	75	1	.	.	.	.	.
85	794	137	8	.	.	.	.	.
90	7	4	1	.	.	.	.	.
91	20	13	14	.	.	.	.	.
92	19	13	1	.	.	.	.	.
93	2	7	5	.	1	.	.	.

**Tabell 3c-6. 50 - 99 sysselsatte. Bedrifter i flerbedriftsforetak - antall undersøkelser registrert pr bedrift. (omfatter 28 statistikkprodukter).**

Nace2	antall undersøkelser								
	0	1	2	3	4	5	6	7	8
01	4	1	.	.	.	.	.	.	.
02	1	.	1	.	.	.	.	.	.
05	1	.	1	.	.	.	.	.	.
11	.	4	9	5	.	1	.	.	.
14	.	.	.	.	2	.	.	.	.
15	2	7	18	23	30	23	2	1	.
17	.	.	.	.	2	4	3	.	.
18	.	.	.	.	1	5	.	1	1
20	2	.	3	2	7	7	2	.	.
21	.	2	1	1	2	5	.	.	.
22	.	1	2	2	11	7	2	.	.
24	2	2	5	5	5	4	2	1	1
25	1	.	1	3	3	5	.	.	.
26	.	2	3	3	5	7	.	1	.
27	.	1	.	1	1	2	1	.	.
28	1	.	.	1	2	.	4	1	.
29	2	.	1	1	5	7	1	3	.
31	.	1	.	3	3	4	1	1	1
32	.	.	.	.	.	1	1	1	.
33	.	1	.	2	1	1	.	1	.
34	.	.	.	.	.	1	.	.	.
35	2	3	3	1	5	2	2	1	1
36	.	.	.	.	6	5	2	.	.
40	10	16	18	7	.	.	.	.	.
41	1	2	.	.	.	.	.	.	.
45	10	29	26	15	1	.	.	.	.
50	1	11	9	3	.	.	.	.	.
51	7	28	32	25	19	1	1	.	.
52	2	10	16	16	19	7	1	.	.
55	2	18	22	21	5	.	.	.	.
60	3	15	19	5	.	.	.	.	.
61	1	3	5	1	.	.	.	.	.
62	.	8	1	1	.	.	.	.	.
63	3	4	8	1	.	.	.	.	.
64	17	12	2	.	.	.	.	.	.
65	11	22	4	1	.	.	.	.	.
66	1	2	2	.	.	.	.	.	.
70	.	.	1	.	.	.	.	.	.
71	1	1	1	.	.	.	.	.	.
72	1	2	10	2	.	.	.	.	.
73	4	4	4	.	.	.	.	.	.
74	20	24	28	9	.	.	.	.	.
75	87	10	.	.	.	.	.	.	.
80	201	30	1	.	.	.	.	.	.
85	181	84	8	.	.	.	.	.	.
90	2	.	1	.	.	.	.	.	.
91	.	.	3	6	1	.	.	.	.
92	6	7	1	.	.	.	.	.	.
93	.	.	1	2	1	.	.	.	.

**Tabell 3c-7. 100 eller flere sysselsatte. Bedrifter i flerbedriftsforetak - antall undersøkelser registrert pr bedrift. (omfatter 28 statistikkprodukter).**

Nace2	antall undersøkelser									
	0	1	2	3	4	5	6	7	8	9
00	.	1	.	.	.	.	.	.	.	.
01	1	1	.	.	.	.	.	.	.	.
11	2	6	9	17	4	1	1	.	.	.
13	.	.	.	1	1	.	.	.	.	.
14	.	.	.	.	.	2	.	.	.	.
15	.	3	2	6	8	22	20	5	3	.
16	.	.	.	.	.	.	.	2	.	.
17	.	.	.	.	.	1	.	3	.	.
18	.	.	.	.	.	.	.	.	.	1
20	.	.	.	1	.	6	6	1	.	.
21	1	.	.	.	3	3	5	10	1	.
22	.	1	6	1	5	15	5	5	.	.
23	.	.	.	.	.	.	2	1	.	.
24	1	3	.	2	1	7	7	10	3	.
25	.	.	.	.	2	2	.	.	.	.
26	.	.	.	.	2	4	4	1	.	.
27	.	.	1	2	.	1	7	11	5	.
28	1	.	.	.	.	.	1	3	.	.
29	1	1	1	1	2	3	9	8	.	.
31	2	1	.	4	1	3	5	4	5	.
32	.	.	.	.	.	.	3	1	.	.
33	.	.	.	.	.	2	2	2	.	.
34	.	.	1	.	2	1	2	1	.	.
35	1	1	1	6	3	12	10	8	1	.
36	.	.	.	1	3	1	2	1	.	.
40	3	8	23	10	.	.	.	.	.	.
41	1	1	.	.	.	.	.	.	.	.
45	3	13	18	15	1	.	.	.	.	.
50	.	.	3	.	.	.	.	.	.	.
51	3	13	9	18	24	2	.	.	.	.
52	1	2	4	8	11	3	2	.	.	.
55	3	2	3	7	3	.	.	.	.	.
60	2	10	14	12	.	.	.	.	.	.
61	1	13	6	1	.	.	.	.	.	.
62	.	8	5	1	.	.	.	.	.	.
63	1	1	4	3	.	.	.	.	.	.
64	44	23	21	.	.	.	.	.	.	.
65	6	11	8	1	.	.	.	.	.	.
66	1	2	4	.	.	.	.	.	.	.
70	.	.	1	.	.	.	.	.	.	.
71	.	.	1	.	.	.	.	.	.	.
72	1	.	5	7	.	.	.	.	.	.
73	7	6	1	.	.	.	.	.	.	.
74	20	37	13	16	3	.	.	.	.	.
75	38	17	.	.	.	.	.	.	.	.
80	23	21	.	.	.	.	.	.	.	.
85	72	82	7	.	.	.	.	.	.	.
90	.	.	1	.	.	.	.	.	.	.
91	.	2	1	3	1	.	.	.	.	.
92	2	4	3	1	.	.	.	.	.	.
93	.	1	.	.	.	.	.	.	.	.



**Tabell 3d-1. 0 sysselsatte. Flerbedriftsforetak - Antall foretaksundersøkelser etter foretakets næring og sysselsetting (omfatter 14 statistikkprodukter).**

Nace2	antall foretaksundersøkelser			
	0	1	2	3
00	20	.	.	.
01	228	.	.	.
02	82	.	.	.
05	102	.	.	.
10	1	.	.	.
11	1	1	1	.
14	2	.	.	.
15	8	1	.	.
18	1	.	.	.
20	3	.	1	.
22	3	.	.	.
23	1	.	.	.
26	4	.	.	.
27	1	.	.	.
28	3	.	.	.
29	1	1	1	.
31	1	.	.	.
33	2	1	.	.
36	2	.	.	.
37	1	.	.	.
40	1	1	4	.
41	1	.	.	.
45	55	5	2	.
50	24	4	1	.
51	41	19	5	.
52	82	14	.	.
55	26	2	.	.
60	36	1	.	.
61	17	4	.	.
62	2	.	.	.
63	23	5	.	.
64	4	3	3	.
65	2	3	1	.
66	1	.	2	1
67	7	.	.	.
70	15	3	.	.
71	11	1	.	.
72	6	2	.	1
73	1	.	.	.
74	75	12	2	.
75	239	2	.	.
80	75	1	.	.
85	82	2	.	.
90	.	1	.	.
91	66	.	.	.
92	76	.	.	.
93	17	.	.	.
98	1	.	.	.

**Tabell 3d-2. 1 - 4 sysselsatte. Flerbedriftsforetak - Antall foretaksundersøkelser etter foretakets næring og sysselsetting (omfatter 14 statistikkprodukter).**

Nace2	antall foretaksundersøkelser				
	0	1	2	3	4
00	1	1	.	.	.
01	939	.	.	.	.
02	301	1	.	.	.
05	79	.	.	.	.
10	.	.	.	.	1
11	1	.	.	.	.
14	8	2	.	.	.
15	39	4	.	.	.
17	6	2	.	.	.
18	5	.	.	.	.
19	2	1	.	.	.
20	24	.	1	.	.
21	4	1	1	.	.
22	19	3	.	.	.
24	1	2	.	.	.
25	6	7	.	.	.
26	8	.	2	.	.
27	2	.	.	.	.
28	12	3	.	.	.
29	10	4	.	.	.
31	3	.	1	.	.
32	1	.	.	.	.
33	3	.	.	.	.
35	9	1	.	.	.
36	5	.	1	.	.
40	2	1	3	1	.
41	1	.	.	.	.
45	107	25	.	.	.
50	49	13	.	.	.
51	79	70	20	.	.
52	264	109	6	.	.
55	82	1	.	.	.
60	177	.	.	.	.
61	8	.	.	.	.
63	30	.	.	.	.
64	4	.	.	.	.
65	.	8	.	.	.
66	9	8	.	.	.
67	4	2	1	.	.
70	51	15	2	.	.
71	10	5	1	.	.
72	1	4	.	.	.
73	2	.	.	.	.
74	96	41	6	.	.
75	415	.	.	.	.
80	26	.	.	.	.
85	154	1	.	.	.
90	2	.	.	.	.
91	58	.	.	.	.
92	18	4	.	.	.
93	56	.	.	.	.

**Tabell 3d-3. 5 - 9 sysselsatte. Flerbedriftsforetak - Antall foretaksundersøkelser etter foretakets næring og sysselsetting (omfatter 14 statistikkprodukter).**

Nace2	antall foretaksundersøkelser			
	0	1	2	3
00	1	.	.	.
01	17	.	.	.
02	13	1	.	.
05	24	1	.	.
14	8	1	.	.
15	30	6	2	.
16	.	1	.	.
17	3	.	1	.
18	2	.	.	.
19	.	2	.	.
20	11	.	.	.
21	.	1	.	.
22	5	1	.	.
24	1	.	1	.
25	2	.	.	.
26	5	5	.	.
27	1	.	.	.
28	2	2	.	.
29	5	1	.	.
33	2	.	.	.
35	5	.	.	.
36	2	.	.	.
37	2	.	.	.
40	1	3	2	1
41	2	.	.	.
45	38	15	.	.
50	87	17	1	.
51	32	49	8	.
52	197	91	2	.
55	43	3	.	.
60	29	1	.	.
61	4	.	.	.
63	15	1	.	.
64	.	1	.	.
65	2	20	2	.
66	5	2	.	.
67	2	.	.	.
70	20	4	.	.
71	1	3	2	.
72	3	2	1	.
73	3	.	.	.
74	50	28	7	.
75	403	.	.	.
80	25	.	.	.
85	84	1	.	.
90	2	.	.	.
91	68	.	.	.
92	13	5	.	.
93	29	.	.	.

**Tabell 3d-4. 10 - 19 sysselsatte. Flerbedriftsforetak - Antall foretaksundersøkelser etter foretakets næring og sysselsetting (omfatter 14 statistikkprodukter).**

Nace2	antall foretaksundersøkelser				
	0	1	2	3	4
01	7	.	.	.	.
02	4	1	.	.	.
05	19	.	.	.	.
10	.	1	.	.	.
11	.	1	.	.	.
14	1	3	.	.	.
15	63	10	1	.	.
17	5	.	.	.	.
18	1	2	1	.	.
19	.	2	.	.	.
20	10	6	1	.	.
21	.	2	.	.	.
22	17	2	.	.	.
23	.	.	1	.	.
24	2	2	1	2	.
25	2	4	.	.	.
26	12	4	.	.	.
28	2	4	1	1	.
29	4	3	1	.	.
31	5	3	1	.	.
32	.	.	1	.	.
33	1	.	.	.	.
34	1	.	.	.	.
35	4	2	1	.	.
36	4	3	.	.	.
40	3	5	6	1	1
45	39	20	2	.	.
50	134	65	5	.	.
51	38	49	22	2	.
52	189	117	8	.	.
55	39	4	.	.	.
60	18	2	.	.	.
61	5	1	.	.	.
62	1	.	.	.	.
63	27	3	.	.	.
64	.	1	.	.	.
65	1	11	9	.	.
66	.	1	.	.	.
70	8	5	.	.	.
71	5	2	1	1	.
72	1	4	4	.	.
73	.	.	1	.	.
74	46	34	6	1	.
75	396	.	.	.	.
80	16	.	.	.	.
85	51	1	.	.	.
90	1	.	.	.	.
91	72	.	.	.	.
92	8	2	.	.	.
93	31	.	.	.	.

**Tabell 3d-5. 20 - 49 sysselsatte. Flerbedriftsforetak - Antall foretaksundersøkelser etter foretakets næring og sysselsetting (omfatter 14 statistikkprodukter).**

Nace2	antall foretaksundersøkelser				
	0	1	2	3	4
01	1	.	.	.	.
02	1	2	.	.	.
05	7	.	.	.	.
11	.	.	2	.	.
14	1	2	6	2	1
15	38	37	14	1	.
17	2	5	4	1	.
18	1	2	3	.	.
20	5	21	7	1	.
21	.	.	1	1	.
22	4	14	8	2	.
24	2	.	.	4	1
25	2	2	3	1	.
26	.	10	5	1	.
28	2	1	7	3	.
29	.	5	9	.	.
31	1	2	3	.	.
32	1	1	1	.	.
33	.	1	1	.	.
34	2	1	2	.	.
35	1	2	2	.	.
36	5	3	7	3	.
40	.	12	20	5	2
45	39	30	5	1	.
50	114	91	8	.	.
51	30	66	47	8	.
52	143	122	25	.	.
55	34	7	1	.	.
60	18	1	.	.	.
61	3	4	.	.	.
62	2	.	.	.	.
63	16	7	.	.	.
65	1	14	9	.	.
66	.	.	.	1	.
67	1	.	.	.	.
70	3	7	2	2	.
71	2	2	.	.	.
72	2	2	8	4	.
73	3	2	1	.	.
74	21	28	8	2	.
75	399	.	.	.	.
80	24	.	.	.	.
85	70	7	.	.	.
90	5	1	.	.	.
91	58	.	.	.	.
92	6	1	.	.	.
93	20	1	.	.	.
98	.	1	.	.	.

**Tabell 3d-6. 50 - 99 sysselsatte. Flerbedriftsforetak - Antall foretaksundersøkelser etter foretakets næring og sysselsetting (omfatter 14 statistikkprodukter).**

Nace2	antall foretaksundersøkelser				
	0	1	2	3	4
01	1	1	.	.	.
02	4	.	1	.	.
05	1	1	.	.	.
11	.	1	2	3	.
14	.	.	3	.	.
15	11	15	13	.	.
17	.	1	1	3	.
18	.	.	3	2	.
20	2	6	4	.	.
21	.	1	1	1	.
22	.	19	7	.	.
24	1	.	1	2	1
25	.	.	5	1	.
26	.	1	2	2	.
28	3	1	1	1	.
29	2	3	9	2	.
31	.	.	3	1	.
33	.	3	.	3	.
34	.	1	1	.	.
35	2	3	2	.	.
36	3	6	3	1	.
37	2	.	.	1	.
40	1	8	15	5	2
45	17	14	7	2	.
50	25	22	7	.	.
51	17	28	31	5	1
52	39	38	8	.	.
55	22	2	.	.	.
60	16	4	.	.	.
61	3	4	.	.	.
63	8	5	.	.	.
65	.	3	8	.	.
66	.	.	2	1	.
71	.	.	5	.	.
72	.	2	.	1	.
73	3	.	.	.	.
74	16	12	11	1	.
75	410	1	.	.	.
80	10	.	.	.	.
85	50	3	.	.	.
91	25	.	.	.	.
92	1	2	.	.	.
93	4	.	.	.	.
98	1	.	.	.	.

**Tabell 3d-7. 100 eller flere sysselsatte. Flerbedriftsforetak - Antall foretaksundersøkelser etter foretakets næring og sysselsetting (omfatter 14 statistikkprodukter).**

Nace2	antall foretaksundersøkelser							
	0	1	2	3	4	5	6	7
00	1	.	.	.	.	.	.	.
05	1	.	1	.	.	.	.	.
11	1	1	6	9	1	.	.	1
13	.	.	.	.	1	1	.	.
14	.	.	.	.	3	1	.	.
15	.	5	15	32	14	.	.	.
16	.	.	.	.	1	.	.	.
17	.	2	.	3	2	.	.	.
18	.	.	1	2	.	.	.	.
20	.	1	5	2	5	1	.	.
21	.	.	1	3	8	2	.	.
22	.	2	7	20	7	.	.	.
24	.	.	.	3	12	4	1	.
25	.	.	.	2	2	1	.	.
26	.	1	1	4	8	.	.	.
27	.	.	1	3	10	2	1	.
28	1	.	.	3	4	.	.	.
29	.	1	2	4	11	2	.	.
31	1	.	.	3	9	.	.	.
32	.	.	.	.	3	.	.	.
33	.	1	1	2	2	.	.	.
34	.	.	.	3	2	1	.	.
35	1	3	2	8	12	.	.	.
36	.	.	.	4	6	.	.	.
40	5	2	18	13	8	3	.	.
45	8	11	11	4	1	.	.	.
50	7	11	7	1	.	.	.	.
51	3	13	33	35	5	1	.	.
52	29	45	18	4	.	.	.	.
55	13	17	6	.	.	.	.	.
60	18	17	2	2	.	.	.	.
61	6	11	.	.	.	.	.	.
62	2	5	.	.	.	.	.	.
63	5	11	2	.	.	.	.	.
64	45	1	.	.	.	.	.	.
65	3	3	17	.	.	.	.	.
66	.	2	3	2	.	.	.	.
70	.	1	1	.	.	.	.	.
71	.	1	2	1	.	.	.	.
72	.	.	4	12	1	.	.	.
73	8	3	.	.	.	.	.	.
74	12	8	24	16	1	.	.	.
75	502	3	.	.	.	.	.	.
80	25	.	.	.	.	.	.	.
85	163	1	.	.	.	.	.	.
90	1	.	.	.	.	.	.	.
91	20	.	.	.	.	.	.	.
92	4	4	.	.	.	.	.	.
93	.	1	.	.	.	.	.	.

### 7.3 Belastningskvotient for bedrifter etter næring og sysselsetting

**Tabell 4c. Belastningskvotient for enkeltbedrifter i enbedriftsforetak etter næringsområde og sysselsetting.**

Antall bedrifter i BoF (N) og antall utvalgsbedrifter totalt i alle utvalg i forhold til antall bedrifter i BoF (Kvot). Fordelt etter sysselsetting og næring (2-sifret nace).

NACE2	Sysselsettingsgruppe													
	0 syss		1 - 4 syss		5 - 9 syss		10-19 syss		20-49 syss		50-99 syss		>100 syss	
	N	Kvot	N	Kvot	N	Kvot	N	Kvot	N	Kvot	N	Kvot	N	Kvot
01	62015	0,0	4901	0,1	186	0,2	35	0,4	16	0,4	1	2,0	.	.
02	11763	0,0	1434	0,1	72	0,2	25	0,3	14	0,2	2	0,5	2	1,0
05	8884	0,0	655	0,1	259	0,1	178	0,1	36	0,2	4	0,8	.	.
10	4	0,0	8	0,0	3	0,0	.	.	.	.	.	.	1	13,0
11	185	0,6	14	1,2	5	1,6	11	1,5	8	2,1	6	3,2	12	2,3
13	4	0,0	1	1,0	.	.	.	.	2	6,0	1	8,0	2	9,5
14	183	0,1	360	0,0	55	0,3	24	3,2	11	4,7	2	6,0	.	.
15	657	0,1	739	0,1	346	0,2	208	2,1	178	4,2	46	5,8	27	8,2
16	.	.	.	.	.	.	.	.	1	6,0	.	.	.	.
17	294	0,1	605	0,1	52	0,4	31	2,4	28	5,2	7	8,6	4	11,5
18	250	0,1	451	0,0	18	0,2	18	3,1	17	4,6	4	8,8	.	.
19	38	0,1	83	0,0	13	0,2	6	3,2	4	7,3	5	7,0	1	11,0
20	672	0,0	1496	0,1	221	0,2	134	2,2	74	4,8	21	7,0	6	9,7
21	26	0,2	58	0,1	10	0,5	11	1,5	12	4,4	5	9,8	9	10,8
22	1497	0,1	2363	0,1	406	0,3	206	2,2	109	4,0	20	6,0	20	8,6
23	12	0,2	7	0,4	4	0,5	2	2,0	.	.	.	.	.	.
24	89	0,4	87	0,3	12	0,8	13	4,2	9	7,6	5	10,2	10	12,0
25	120	0,2	218	0,2	74	0,4	50	1,8	33	4,9	7	7,0	6	10,2
26	263	0,1	496	0,1	89	0,5	45	2,2	17	4,9	7	6,1	5	10,6
27	63	0,3	53	0,2	20	0,4	12	2,8	10	5,7	6	8,3	14	10,2

(fortsettes)



Tabell 4c. (fortsatt)

NACE2	Sysselsettingsgruppe													
	0 syss		1 - 4 syss		5 - 9 syss		10-19 syss		20-49 syss		50-99 syss		>100 syss	
	N	Kvot	N	Kvot	N	Kvot	N	Kvot	N	Kvot	N	Kvot	N	Kvot
28	668	0,1	1345	0,1	279	0,4	169	2,6	143	4,3	41	7,4	13	10,3
29	697	0,2	1665	0,1	214	0,3	123	2,1	79	4,9	46	8,0	20	10,6
30	28	0,1	30	0,1	3	0,3	2	5,5	3	3,0	2	8,5	2	3,0
31	203	0,1	277	0,0	73	0,3	24	2,2	24	4,8	8	6,9	5	10,8
32	74	0,1	72	0,1	8	0,6	9	2,6	15	5,0	5	7,6	2	9,5
33	198	0,1	237	0,4	83	0,3	22	2,3	13	6,2	5	8,2	5	11,4
34	28	0,4	35	0,1	22	0,3	25	2,0	12	4,7	4	6,8	5	9,0
35	331	0,1	559	0,1	93	0,3	71	2,2	79	3,8	28	6,6	39	9,1
36	655	0,0	1248	0,1	136	0,3	93	2,1	66	4,1	20	6,6	11	10,6
37	66	0,1	70	0,1	16	0,3	8	1,8	.	.	.	.	.	.
40	161	0,9	28	0,6	17	1,8	41	2,5	50	3,1	6	3,7	4	4,5
41	576	0,0	110	0,0	5	0,4	2	0,5	3	0,0	.	.	.	.
45	9941	0,1	26142	0,1	2326	0,4	1057	0,7	423	1,7	78	2,7	27	4,1
50	2584	0,2	4408	0,4	1258	0,5	613	1,2	127	2,3	9	3,7	3	1,7
51	6734	0,3	10980	0,3	2053	0,9	915	1,7	414	2,6	85	3,6	27	3,7
52	10389	0,1	22084	0,2	4321	0,7	1608	1,5	369	2,4	33	3,5	9	4,7
55	4357	0,1	4280	0,3	1288	0,3	796	0,5	411	0,9	94	1,9	33	2,6
60	4642	0,1	14035	0,1	941	0,3	248	0,4	90	0,7	33	1,2	16	2,1
61	1150	0,2	391	0,5	137	0,4	105	0,3	52	0,4	18	1,5	26	1,6
62	41	0,0	24	0,4	12	0,3	6	0,3	5	1,0	1	1,0	.	.
63	1550	0,2	1091	0,4	329	0,3	148	0,4	88	0,9	25	1,8	9	1,7
64	584	0,1	58	0,1	5	0,6	1	0,0	2	2,5	3	1,7	.	.
65	99	0,5	46	0,9	25	1,2	9	1,1	5	0,4	1	1,0	.	.
66	169	0,7	44	1,8	8	2,4	5	2,2	2	2,5	3	3,7	.	.
67	563	0,2	337	0,1	43	0,3	19	0,4	8	0,8	2	1,5	.	.
70	7790	0,1	4857	0,2	512	0,7	200	0,9	63	1,5	14	1,5	11	1,3
71	1017	0,3	1351	0,5	117	0,8	45	1,2	12	2,7	4	2,0	1	4,0

(fortsettes)

Tabell 4c . (fortsatt)

NACE2	Sysselsettingsgruppe													
	0 syss		1 - 4 syss		5 - 9 syss		10-19 syss		20-49 syss		50-99 syss		>100 syss	
	N	Kvot	N	Kvot	N	Kvot	N	Kvot	N	Kvot	N	Kvot	N	Kvot
72	2233	0,3	1254	0,8	125	1,2	94	1,7	55	2,8	12	3,3	5	5,4
73	105	0,2	42	0,7	12	0,6	10	0,7	21	1,0	14	1,3	13	1,8
74	11995	0,2	16175	0,5	1864	0,7	754	1,3	347	2,0	94	2,8	48	3,6
75	523	0,0	284	0,0	339	0,0	239	0,0	92	0,1	30	0,2	36	0,6
80	2374	0,0	423	0,0	131	0,0	76	0,1	50	0,2	13	0,0	7	0,1
85	5866	0,1	6640	0,3	1095	0,2	526	0,1	226	0,3	82	0,3	47	0,6
88	656	0,1	9	0,3	1	0,0	1	0,0	1	0,0	.	.	.	.
90	269	0,2	336	0,7	75	0,3	33	0,2	11	1,2	3	2,0	2	1,5
91	4306	0,1	876	0,4	194	0,4	87	0,5	42	1,0	8	1,8	4	1,3
92	5837	0,0	1027	0,4	185	0,3	80	0,4	39	0,7	7	1,0	9	1,4
93	2658	0,2	5489	0,9	447	0,7	129	0,7	31	0,9	4	2,5	1	2,0
95	266	0,0	1	0,0	.	.	.	.	.	.	.	.	.	.
98	628	0,3	5	0,2	1	0,0	.	.	2	0,5	.	.	.	.
99	9	0,0	.	.	.	.	.	.	.	.	.	.	.	.

**Tabell 4d. Belastningskvotient for alle undersøkelser for enkeltbedrifter i enbedriftsforetak pluss bedriftsregistrerte undersøkelser for bedrifter i flerbedriftsforetak.**

Nace-pub	Sysselsettingsgruppe													
	0 syss		1 - 4 syss		5 - 9 syss		10-19 syss		20-49 syss		50-99 syss		>100 syss	
	N	Kvot	N	Kvot	N	Kvot	N	Kvot	N	Kvot	N	Kvot	N	Kvot
00000	11813	0,0	63	0,0	5	0,0	1	1,0	1	0,0	1	0,0	1	1,0
01000	63503	0,0	6024	0,0	228	0,2	53	0,3	31	0,3	6	0,5	2	0,5
02000	12265	0,0	1650	0,1	91	0,2	38	0,5	19	0,3	4	0,8	2	1,0
05000	9230	0,0	741	0,1	292	0,1	206	0,1	45	0,3	6	0,8	.	.
11100	122	1,5	12	1,8	7	1,7	5	1,4	10	2,4	15	2,6	33	2,8
11200	154	0,3	11	0,8	8	0,6	9	1,4	12	1,3	10	2,2	19	2,0
12000	5	0,0	11	0,3	3	0,0	.	.	.	.	.	.	1	13,0
14000	204	0,1	425	0,2	90	0,7	48	2,7	30	3,7	5	5,6	6	6,0
15***	20	0,5	25	0,3	19	1,0	14	1,7	17	2,4	6	4,2	16	5,4
15800	711	0,1	871	0,2	494	0,4	344	2,0	348	3,3	146	4,2	82	6,0
17000	301	0,1	624	0,1	70	0,6	46	2,2	44	4,3	16	6,6	8	9,0
18000	261	0,1	463	0,1	25	0,4	26	3,1	26	4,1	12	6,6	1	9,0
19000	39	0,1	85	0,0	15	0,5	7	3,1	4	7,3	5	7,0	1	11,0
20000	712	0,1	1564	0,1	252	0,3	170	2,1	112	4,0	44	5,3	20	6,7
21000	31	0,3	69	0,2	16	0,6	17	2,1	23	3,5	16	5,6	32	7,3
22000	1550	0,1	2548	0,1	455	0,4	260	2,1	166	3,5	45	4,9	58	6,0
23***	6	0,2	1	0,0	.	.	.	.	.	.	.	.	.	.
23200	13	0,5	50	1,1	25	1,0	16	1,4	2	4,0	.	.	3	6,3
24***	81	0,4	85	0,4	16	0,8	17	2,8	13	4,8	15	5,3	18	6,6
24100	16	0,5	20	0,7	8	1,1	12	2,7	12	5,1	17	3,8	26	7,2
25000	126	0,2	238	0,2	92	0,5	63	1,7	53	4,0	20	4,9	10	7,9
26000	305	0,2	597	0,3	132	0,7	75	2,1	45	3,6	28	4,4	16	7,0
27***	51	0,2	48	0,3	21	0,4	13	2,5	12	4,8	6	6,2	24	7,7
27400	17	0,8	13	0,3	1	0,0	4	2,5	3	4,7	6	6,2	17	7,7
28000	686	0,1	1381	0,1	293	0,4	198	2,5	165	4,2	50	6,9	18	8,9
29000	722	0,2	1769	0,2	271	0,5	145	2,1	116	4,3	66	6,9	46	7,6

(fortsettes)

Tabell 4d. (fortsatt)

Nace-pub	Sysselsettingsgruppe													
	0 syss		1 - 4 syss		5 - 9 syss		10-19 syss		20-49 syss		50-99 syss		>100 syss	
	N	Kvot	N	Kvot	N	Kvot	N	Kvot	N	Kvot	N	Kvot	N	Kvot
30000	28	0,1	30	0,1	5	0,6	2	5,5	3	3,0	2	8,5	2	3,0
31000	210	0,1	299	0,1	81	0,4	41	2,0	42	4,0	22	5,4	30	6,1
32000	75	0,1	73	0,1	9	0,8	11	2,2	20	4,3	8	7,0	6	7,3
33000	206	0,1	258	0,4	94	0,4	28	2,0	25	4,5	11	5,8	11	8,5
34000	29	0,3	36	0,1	24	0,4	29	2,0	17	4,1	5	6,4	12	6,6
35***	147	0,1	262	0,1	30	0,4	20	2,9	18	4,1	4	5,3	13	6,7
35113	180	0,1	294	0,1	65	0,2	57	1,8	60	3,3	28	6,0	31	7,9
35114	31	0,5	18	0,4	11	0,7	11	2,3	26	3,0	16	4,1	38	6,3
36000	678	0,1	1291	0,1	153	0,3	102	2,1	93	3,7	33	5,8	19	8,2
37000	72	0,1	74	0,1	17	0,3	9	1,9	2	3,0	.	.	.	.
40100	233	0,7	163	0,2	135	0,4	151	1,0	160	1,5	57	1,7	48	2,1
40200	2	0,0	.	.	.	.	.	.	.	.	.	.	.	.
40300	18	0,4	13	0,5	3	1,7	2	1,0	2	1,5	.	.	.	.
41000	696	0,0	148	0,0	19	0,1	8	0,3	5	0,2	3	0,7	2	0,5
45000	10455	0,1	26519	0,1	2661	0,4	1304	0,7	618	1,4	159	2,1	77	2,7
500**	1850	0,1	2695	0,3	1269	0,5	789	1,1	222	1,7	20	2,4	4	1,8
502**	1469	0,2	3681	0,5	654	0,7	301	0,9	126	0,9	13	1,8	3	1,7
51100	1218	0,4	1382	0,7	97	0,9	22	1,8	11	2,6	3	2,0	2	2,0
51200	139	0,2	380	0,4	109	0,9	44	1,2	20	1,8	4	3,0	2	2,0
51300	793	0,3	984	0,3	279	0,9	169	1,3	126	1,8	48	2,6	26	3,0
514**	1078	0,3	1525	0,3	280	1,0	146	1,8	85	2,3	23	3,1	10	3,6
51410	187	0,3	354	0,3	52	1,0	21	1,1	11	2,2	2	4,0	.	.
51420	294	0,3	403	0,4	88	1,1	26	1,9	16	2,5	6	2,3	2	3,0
51430	186	0,3	291	0,4	58	1,1	38	2,0	34	2,8	7	3,3	2	4,5
51470	123	0,3	155	0,3	26	1,0	10	1,8	3	3,0	3	1,7	.	.
515**	159	0,4	415	0,3	110	1,0	91	1,5	37	2,2	14	3,5	3	4,3
51510	71	0,4	193	0,4	53	0,9	20	1,5	15	1,9	3	1,3	5	2,6
51530	603	0,3	1219	0,3	321	0,8	186	1,4	97	2,1	21	2,7	10	4,2

(fortsettes)

Tabell 4d. (fortsatt)

Nace-pub	Sysselsettingsgruppe													
	0 syss		1 - 4 syss		5 - 9 syss		10-19 syss		20-49 syss		50-99 syss		>100 syss	
	N	Kvot	N	Kvot	N	Kvot	N	Kvot	N	Kvot	N	Kvot	N	Kvot
51540	121	0,4	124	0,4	36	1,1	17	2,3	6	2,8	5	3,4	1	3,0
51600	1614	0,3	3805	0,3	1089	0,9	521	1,5	254	2,1	54	2,9	31	2,5
51700	692	0,3	780	0,3	83	1,1	50	1,9	19	2,2	5	2,6	2	4,0
52110	1682	0,1	3324	0,3	1556	0,8	1006	1,4	396	1,9	60	2,8	23	3,7
52120	127	0,1	729	0,2	233	0,8	84	1,6	15	2,9	1	4,0	.	.
522**	680	0,1	1329	0,4	167	1,2	49	2,3	8	2,3	.	.	.	.
52241	96	0,2	524	0,9	119	1,1	20	2,2	3	1,3	1	1,0	.	.
52242	173	0,1	1040	0,2	215	0,7	44	1,5	4	2,3	2	4,0	1	0,0
52251	9	0,3	38	0,1	55	0,2	21	0,7	1	1,0	.	.	3	2,0
52310	45	0,7	51	0,8	74	1,1	165	1,5	77	2,2	5	3,8	.	.
52320	32	0,1	64	0,7	10	1,9	3	3,3	1	0,0	.	.	.	.
52330	326	0,1	869	0,2	83	0,9	13	2,5	3	3,0	.	.	.	.
52410	336	0,1	1115	0,2	233	0,9	56	1,6	7	3,6	1	6,0	.	.
52420	1121	0,1	2617	0,3	826	0,8	339	1,3	118	1,7	6	2,2	1	1,0
52431	136	0,2	381	0,3	238	1,0	65	1,8	9	3,1	1	4,0	.	.
52432	42	0,1	143	0,4	38	1,0	8	2,3	1	1,0	.	.	.	.
5244*	361	0,1	969	0,3	225	0,9	52	1,9	8	2,3	2	5,0	.	.
52443	144	0,1	360	0,2	100	0,7	58	1,6	36	2,3	12	3,3	4	4,8
52451	275	0,1	628	0,3	239	0,9	90	1,4	14	2,6	4	3,3	.	.
52452	189	0,1	389	0,3	73	0,8	24	1,5	2	2,0	.	.	.	.
52453	34	0,1	153	0,2	13	1,7	5	1,2	.	.	.	.	.	.
5246*	224	0,1	323	0,3	109	1,0	62	2,0	27	2,6	3	6,0	1	6,0
52462	58	0,1	108	0,3	43	1,0	19	2,0	6	3,5	.	.	.	.
52463	111	0,1	318	0,3	107	0,7	36	2,0	4	2,8	.	.	.	.
52464	60	0,2	202	0,2	103	0,9	68	1,6	15	3,5	.	.	.	.
52470	194	0,1	497	0,4	189	0,9	77	1,7	28	2,7	3	4,3	1	7,0
52481	194	0,1	885	0,3	208	0,7	50	1,5	1	1,0	.	.	.	.

(fortsettes)

Tabell 4d. (fortsatt)

Nace-pub	Sysselsettingsgruppe													
	0 syss		1 - 4 syss		5 - 9 syss		10-19 syss		20-49 syss		50-99 syss		>100 syss	
	N	Kvot	N	Kvot	N	Kvot	N	Kvot	N	Kvot	N	Kvot	N	Kvot
52482	83	0,1	341	0,3	151	0,8	29	1,6	3	3,7	.	.	.	.
52483	527	0,1	707	0,2	125	0,9	27	2,0	9	2,8	3	2,3	.	.
52484	341	0,0	1218	0,2	228	0,7	42	1,6	10	2,8	.	.	.	.
52485	553	0,1	526	0,2	131	0,8	35	1,8	7	2,6	.	.	.	.
52486	21	0,2	57	0,5	37	1,5	4	2,3	1	5,0	.	.	.	.
52487	14	0,1	61	0,4	9	1,9	1	3,0	.	.	.	.	.	.
52489	1138	0,1	1932	0,2	100	0,6	25	1,2	6	2,0	.	.	.	.
52500	309	0,1	500	0,4	18	2,1	3	2,7	.	.	.	.	1	4,0
52610	192	0,2	266	0,4	44	1,5	9	2,9	7	3,7	.	.	4	4,8
52620	66	0,1	141	0,5	5	1,8	3	2,3	.	.	.	.	.	.
52630	1280	0,1	431	0,4	6	2,0	7	1,7	.	.	.	.	.	.
55100	460	0,3	505	0,9	214	1,1	205	1,2	223	1,6	95	2,6	34	3,1
55200	512	0,5	687	0,9	62	1,0	17	1,4	2	1,5	.	.	.	.
55300	3111	0,1	2833	0,1	1055	0,2	598	0,3	262	0,6	57	1,1	9	0,9
55400	120	0,1	97	0,0	63	0,2	46	0,1	30	0,3	3	0,7	1	1,0
55500	568	0,2	773	0,5	117	0,6	65	0,7	23	1,0	7	2,1	7	1,9
60***	5259	0,1	14303	0,1	991	0,4	299	0,5	147	0,8	74	1,4	52	2,0
60300	15	1,6	1	3,0	1	3,0	.	.	1	3,0	1	2,0	2	3,0
611**	367	0,2	297	0,5	98	0,5	48	0,5	26	0,7	9	2,0	15	1,7
61102	864	0,3	109	0,3	51	0,2	63	0,3	41	0,3	19	1,3	32	1,4
62000	51	0,1	41	0,6	34	0,8	28	0,9	21	1,1	11	1,3	14	1,5
63000	1768	0,2	1319	0,5	450	0,4	211	0,5	129	0,9	41	1,6	18	1,8
64000	1100	0,1	1139	0,0	430	0,0	252	0,0	106	0,3	34	0,6	88	0,7
65000	759	0,3	727	0,1	315	0,4	237	0,4	144	0,5	39	0,9	26	1,2
66000	743	0,4	292	0,6	39	0,8	28	1,0	15	0,6	8	2,1	7	1,4
67000	591	0,2	347	0,1	49	0,3	21	0,4	12	0,9	2	1,5	.	.
70000	7930	0,1	5099	0,3	550	0,7	220	0,9	77	1,5	15	1,5	12	1,3

(fortsettes)

**Tabell 4d. (fortsatt)**

Nace-pub	Sysselsettingsgruppe													
	0 syss		1 - 4 syss		5 - 9 syss		10-19 syss		20-49 syss		50-99 syss		>100 syss	
	N	Kvot	N	Kvot	N	Kvot	N	Kvot	N	Kvot	N	Kvot	N	Kvot
71000	1062	0,3	1450	0,5	185	0,7	77	0,9	25	1,6	7	1,6	2	3,0
72000	2311	0,3	1339	0,8	168	1,0	131	1,4	86	2,2	27	2,5	18	3,2
73000	160	0,1	56	0,5	22	0,5	27	0,5	35	0,9	26	1,2	27	1,1
74000	12499	0,2	16770	0,5	2147	0,7	975	1,1	508	1,7	175	2,1	137	2,1
75000	2331	0,0	1853	0,0	1224	0,0	688	0,0	381	0,1	127	0,1	91	0,4
80000	3565	0,0	1270	0,0	994	0,0	1036	0,1	1282	0,1	245	0,1	51	0,4
85000	9992	0,1	9362	0,3	2925	0,1	2414	0,1	1165	0,2	355	0,3	208	0,6
88000	656	0,1	9	0,3	1	0,0	1	0,0	1	0,0	.	.	.	.
90000	455	0,1	385	0,6	91	0,2	47	0,2	23	0,8	6	1,3	3	1,7
91000	4939	0,1	2245	0,5	323	0,6	148	0,8	89	0,9	18	2,3	11	2,0
92000	6516	0,0	1616	0,3	348	0,2	136	0,3	72	0,6	21	0,8	19	1,4
93000	2954	0,2	5656	0,9	518	0,7	156	0,8	46	1,1	8	2,8	2	1,5
95000	266	0,0	1	0,0	.	.	.	.	.	.	.	.	.	.
98000	629	0,3	5	0,2	1	0,0	.	.	2	0,5	.	.	.	.
99000	9	0,0	.	.	.	.	.	.	.	.	.	.	.	.

**Tabell 4e. Alle bedrifter og foretak. Belastningskvotient for bedriftsundersøkelser og for foretaksundersøkelser etter næringsområde og sysselsetting.**

Antall utvalgsbedrifter totalt i alle bedriftsutvalg i forhold til antall bedrifter i BoF (bed.) og antall utvalgsforetak totalt i alle foretaksutvalg i forhold til antall foretak i BoF (for.). Fordelt etter sysselsetting (i henholdsvis bedrift eller foretak) og næring (2-sifret nace for henholdsvis bedrift eller foretak).

NACE2	Sysselsettingsgruppe													
	0 syss		1 - 4 syss		5 - 9 syss		10-19 syss		20-49 syss		50-99 syss		>100 syss	
	bed.	for.	bed.	for.	bed.	for.	bed.	for.	bed.	for.	bed.	for.	bed.	for.
01	0,0	0,0	0,0	0,0	0,2	0,0	0,3	0,0	0,3	0,0	0,5	0,3	0,5	.
02	0,0	0,0	0,1	0,0	0,2	0,0	0,4	0,1	0,3	0,1	0,3	0,9	1,0	0,0
05	0,0	0,0	0,1	0,0	0,1	0,0	0,1	0,0	0,2	0,0	0,3	0,5	.	1,5
10	0,0	0,0	0,3	0,0	0,0	0,0	.	1,0	.	.	.	.	5,0	8,0
11	0,5	0,5	0,7	0,9	0,6	1,6	0,4	1,2	0,9	2,2	1,2	3,3	1,6	3,1
13	0,0	0,0	0,0	1,0	1,0	.	.	.	2,0	4,0	3,0	5,0	3,3	5,8
14	0,1	0,0	0,1	0,0	0,6	0,2	1,7	1,7	2,2	2,3	3,0	2,8	4,0	5,8
15	0,1	0,0	0,2	0,0	0,4	0,1	1,5	0,6	2,2	1,6	2,9	2,5	3,9	4,2
16	1,0	.	.	.	1,3	.	1,0	.	1,8	1,5	.	.	6,0	5,0
17	0,1	0,0	0,1	0,0	0,5	0,1	1,3	1,0	2,7	2,1	4,2	4,0	5,0	4,9
18	0,1	0,0	0,1	0,0	0,3	0,1	2,1	1,3	2,6	2,2	4,3	4,6	7,0	4,0
19	0,1	0,1	0,0	0,0	0,3	0,3	1,7	1,5	3,0	4,3	3,4	3,6	5,0	6,0
20	0,0	0,0	0,1	0,0	0,3	0,0	1,3	0,9	2,4	2,1	3,2	3,1	4,3	4,6
21	0,2	0,1	0,1	0,0	0,4	0,4	1,5	0,6	2,3	2,2	3,6	4,3	5,0	5,5
22	0,1	0,0	0,1	0,0	0,3	0,1	1,3	0,8	2,1	1,9	2,9	2,7	3,7	4,4
23	0,3	0,1	1,0	0,1	1,0	0,3	1,3	1,3	3,5	.	.	.	5,3	.
24	0,1	0,3	0,2	0,3	0,6	0,6	1,6	1,9	3,0	3,9	3,3	4,3	4,8	5,9
25	0,0	0,2	0,1	0,1	0,2	0,4	1,2	0,7	2,2	2,6	2,8	3,7	4,2	4,9
26	0,1	0,1	0,2	0,0	0,6	0,2	1,4	0,8	2,4	2,3	3,1	3,5	4,4	4,8
27	0,2	0,2	0,2	0,1	0,2	0,2	1,7	1,0	2,7	2,8	4,0	4,0	5,3	5,3
28	0,0	0,1	0,1	0,1	0,2	0,2	1,5	1,1	2,5	1,9	3,9	3,0	4,8	5,0
29	0,1	0,1	0,1	0,1	0,4	0,2	1,4	0,8	2,6	2,2	3,9	3,4	4,8	4,8
30	0,0	0,1	0,1	0,1	0,6	0,0	3,0	2,5	2,3	0,7	4,0	4,5	1,0	2,0
31	0,0	0,1	0,1	0,0	0,2	0,2	1,5	0,7	2,5	2,3	3,5	3,8	4,6	5,1

(fortsettes)



Tabell 4e. (fortsatt)

NACE2	Sysseissettingsgruppe													
	0 syss		1 - 4 syss		5 - 9 syss		10-19 syss		20-49 syss		50-99 syss		>100 syss	
	bed.	for.	bed.	for.	bed.	for.	bed.	for.	bed.	for.	bed.	for.	bed.	for.
32	0,0	0,1	0,1	0,0	0,8	0,0	1,5	1,0	2,3	2,4	4,8	3,0	5,7	4,6
33	0,1	0,0	0,4	0,0	0,4	0,1	1,1	1,1	2,6	3,1	3,4	3,4	5,3	4,9
34	0,2	0,2	0,1	0,1	0,3	0,1	1,5	0,6	2,6	1,8	3,4	3,3	4,0	4,8
35	0,1	0,0	0,1	0,0	0,3	0,1	1,4	0,8	2,0	1,7	3,3	2,8	4,4	4,3
36	0,1	0,0	0,1	0,0	0,2	0,1	1,4	0,7	2,2	2,0	3,4	2,9	4,2	5,8
37	0,1	0,0	0,1	0,0	0,1	0,2	1,2	0,8	2,5	2,0	.	1,0	.	.
40	0,2	0,8	0,1	0,6	0,2	1,5	0,2	2,2	0,4	2,7	0,8	2,8	1,1	3,5
41	0,0	0,0	0,0	0,0	0,1	0,1	0,1	0,0	0,0	0,0	0,0	0,0	0,0	.
45	0,1	0,0	0,0	0,0	0,3	0,1	0,4	0,4	0,9	0,7	1,2	1,3	1,4	2,1
50	0,1	0,0	0,4	0,1	0,3	0,3	0,4	0,8	0,6	1,2	1,0	1,2	0,7	1,4
51	0,1	0,2	0,1	0,3	0,3	0,7	0,4	1,4	0,7	2,0	1,0	2,5	1,5	3,2
52	0,1	0,0	0,2	0,1	0,4	0,4	0,7	0,9	1,1	1,3	1,7	1,6	2,0	2,0
55	0,1	0,0	0,3	0,0	0,3	0,0	0,5	0,1	0,8	0,2	1,4	0,6	1,5	1,3
60	0,1	0,0	0,1	0,0	0,4	0,0	0,5	0,1	0,7	0,2	0,7	0,9	1,1	1,3
61	0,1	0,2	0,4	0,1	0,3	0,1	0,2	0,2	0,2	0,3	0,4	1,3	0,3	1,4
62	0,1	0,0	0,6	0,1	0,8	0,0	0,9	0,0	1,0	0,1	1,0	1,0	1,3	1,6
63	0,1	0,1	0,4	0,1	0,3	0,1	0,3	0,2	0,5	0,5	0,7	1,1	0,9	1,2
64	0,0	0,1	0,0	0,0	0,0	0,7	0,0	0,5	0,2	2,5	0,1	1,7	0,2	0,5
65	0,2	0,5	0,1	0,9	0,3	1,1	0,4	1,3	0,4	1,2	0,6	1,8	0,6	1,9
66	0,0	0,7	0,0	1,7	0,1	1,8	0,1	1,7	0,1	2,7	0,3	3,3	0,1	2,9
67	0,0	0,2	0,0	0,1	0,1	0,2	0,1	0,4	0,3	0,7	1,0	0,5	.	.
70	0,1	0,0	0,2	0,1	0,3	0,4	0,3	0,6	0,4	1,3	0,6	0,9	0,0	1,5
71	0,3	0,1	0,3	0,2	0,2	0,7	0,2	1,1	0,4	1,7	0,4	2,0	0,5	2,8
72	0,1	0,2	0,4	0,4	0,1	1,1	0,1	1,7	0,3	2,6	0,4	3,0	0,8	4,3
73	0,1	0,1	0,2	0,3	0,2	0,3	0,1	0,9	0,2	0,9	0,3	0,8	0,4	1,0
74	0,1	0,1	0,3	0,2	0,1	0,6	0,2	1,1	0,3	1,8	0,5	2,1	0,7	2,9

(fortsettes)

**Tabell 4e.** (fortsatt)

-----															
Sysselsettingsgruppe															
-----															
		0 syss		1 - 4 syss		5 - 9 syss		10-19 syss		20-49 syss		50-99 syss		>100 syss	
-----															
NACE2	bed.	for.	bed.	for.	bed.	for.	bed.	for.	bed.	for.	bed.	for.	bed.	for.	
-----															
75	0,0	0,0	0,0	0,0	0,0	0,0	0,0	0,0	0,1	0,0	0,1	0,0	0,4	0,0	
80	0,0	0,0	0,0	0,0	0,0	0,0	0,1	0,0	0,1	0,0	0,1	0,0	0,4	0,0	
85	0,1	0,0	0,3	0,0	0,1	0,0	0,1	0,0	0,2	0,1	0,3	0,0	0,6	0,0	
88	0,0	0,1	0,1	0,2	0,0	0,5	0,0	0,0	0,0	0,0	.	.	.	0,0	
90	0,1	0,0	0,6	0,0	0,2	0,0	0,2	0,1	0,7	0,2	0,7	1,5	1,0	0,7	
91	0,1	0,0	0,5	0,1	0,5	0,1	0,7	0,1	0,8	0,2	1,6	0,3	1,3	0,5	
92	0,0	0,0	0,2	0,1	0,1	0,1	0,2	0,1	0,3	0,3	0,6	0,5	0,9	0,8	
93	0,2	0,0	0,9	0,0	0,7	0,0	0,7	0,1	1,0	0,2	1,5	0,9	0,5	1,0	
95	0,0	0,0	0,0	0,0	.	.	.	.	.	.	.	.	.	.	
98	0,0	0,3	0,0	0,1	0,0	0,0	.	.	0,0	1,0	.	0,0	.	.	
99	0,0	0,0	.	.	.	.	.	.	.	.	.	.	.	.	
-----															

## 7.4 Belastningskvotienter for foretakene etter næring og sysselsetting

**Tabell 6. Belastningskvotient beregnet for foretak.**

Antall bedriftsundersøkelser summert for foretak pluss antall foretaksundersøkelser delt på antall foretak.

	Sysselsettingsgruppe													
	0 syss		1 - 4 syss		5 - 9 syss		10-19 syss		20-49 syss		50-99 syss		>100 syss	
	Årlig	Kort- tid	Årlig	Kort- tid	Årlig	Kort- tid	Årlig	Kort- tid	Årlig	Kort- tid	Årlig	Kort- tid	Årlig	Kort- tid
00	0,2	0,0	0,0	0,0	0,4	0,0	.	.	.	.	.	.	.	.
01	0,0	0,0	0,1	0,0	0,1	0,1	0,2	0,4	0,2	0,3	0,7	0,3	,	,
02	0,0	0,0	0,1	0,0	0,0	0,1	0,4	0,3	0,7	0,2	5,0	2,7	4,3	2,0
05	0,0	0,0	0,0	0,0	0,0	0,0	0,0	0,0	0,2	0,1	0,3	0,3	4,3	0,7
10	0,0	0,0	0,0	0,0	0,0	0,0	4,0	0,0	.	.	.	.	7,0	3,0
11	0,7	0,1	1,9	0,6	2,0	0,5	1,6	0,2	2,4	0,7	3,6	1,6	12,7	6,8
13	0,0	0,0	1,0	0,0	.	.	.	.	2,5	1,0	3,0	2,0	4,8	2,3
14	0,1	0,0	0,1	0,0	0,4	0,1	1,6	0,3	3,3	1,6	2,8	1,8	14,5	8,8
15	0,1	0,0	0,1	0,0	0,5	0,0	1,9	0,4	2,5	1,3	3,9	2,2	11,8	6,2
16	.	.	.	.	.	.	.	.	1,0	1,5	.	.	30,0	10,0
17	0,1	0,0	0,1	0,0	0,4	0,1	1,9	0,4	2,3	1,8	3,4	4,0	6,0	5,6
18	0,1	0,0	0,1	0,0	0,3	0,1	1,9	1,0	2,3	2,0	3,2	3,6	6,0	4,5
19	0,1	0,0	0,0	0,0	0,3	0,1	1,5	0,9	2,8	2,3	2,6	2,4	4,0	4,0
20	0,1	0,0	0,1	0,0	0,3	0,1	1,5	0,2	2,4	1,6	2,6	3,2	7,7	4,8
21	0,3	0,0	0,1	0,0	0,5	0,1	1,5	0,4	2,0	1,0	4,1	3,6	8,1	6,1
22	0,1	0,0	0,1	0,0	0,2	0,1	1,6	0,3	2,1	1,3	3,7	2,0	6,9	2,9
23	0,2	0,0	0,3	0,0	0,3	0,3	2,0	0,0	.	.	.	.	.	.
24	0,4	0,0	0,4	0,0	0,8	0,0	2,4	0,6	3,5	1,9	4,4	3,2	11,2	6,8
25	0,3	0,0	0,2	0,0	0,4	0,0	1,7	0,2	2,2	1,3	3,2	1,6	6,6	3,5
26	0,1	0,0	0,1	0,0	0,6	0,1	2,1	0,4	2,9	1,5	6,5	2,7	10,8	5,7
27	0,3	0,1	0,2	0,0	0,5	0,0	2,0	0,8	2,0	2,3	3,2	3,5	7,5	5,5
28	0,1	0,0	0,1	0,0	0,3	0,1	1,6	0,4	1,9	1,5	2,8	3,2	5,7	4,6
29	0,2	0,0	0,2	0,0	0,3	0,0	1,7	0,3	2,4	1,7	3,6	3,8	7,4	5,2

(fortsettes)

Tabell 6. (fortsatt)

	Sysselsettingsgruppe													
	0 syss		1 - 4 syss		5 - 9 syss		10-19 syss		20-49 syss		50-99 syss		>100 syss	
	Årlig	Kort- tid	Årlig	Kort- tid	Årlig	Kort- tid	Årlig	Kort- tid	Årlig	Kort- tid	Årlig	Kort- tid	Årlig	Kort- tid
30	0,1	0,0	0,1	0,0	0,3	0,0	2,0	1,0	1,3	1,3	2,5	4,0	1,5	1,0
31	0,1	0,0	0,1	0,0	0,3	0,0	1,9	0,3	2,5	1,5	3,1	2,9	8,8	6,2
32	0,1	0,1	0,1	0,0	0,4	0,4	1,7	0,2	2,5	1,4	3,0	3,0	5,3	4,5
33	0,2	0,0	0,8	0,0	0,7	0,0	1,8	0,2	2,7	1,7	4,4	2,5	7,8	5,0
34	0,2	0,1	0,3	0,0	0,2	0,1	1,4	0,3	2,5	1,6	2,7	2,5	5,2	3,6
35	0,1	0,0	0,1	0,0	0,2	0,1	1,5	0,4	1,9	1,3	2,4	3,0	5,5	4,1
36	0,1	0,0	0,1	0,0	0,2	0,1	1,6	0,3	2,0	1,1	2,9	2,7	7,3	4,0
37	0,2	0,0	0,1	0,0	0,4	0,1	1,4	0,1	2,0	0,0	7,0	3,0	.	.
40	1,6	0,5	1,0	0,1	2,0	0,3	2,3	0,2	3,1	0,5	5,8	1,1	4,3	1,6
41	0,0	0,0	0,0	0,0	0,0	0,3	0,0	1,0	0,0	0,0	2,0	1,0	.	.
45	0,1	0,0	0,1	0,0	0,2	0,2	0,4	0,4	0,5	1,0	1,7	1,5	5,6	2,8
50	0,3	0,0	0,9	0,0	0,7	0,1	1,6	0,3	1,7	0,7	1,9	1,3	4,1	2,5
51	0,4	0,0	0,4	0,0	0,8	0,2	1,5	0,3	2,6	0,6	3,9	1,1	10,4	2,9
52	0,1	0,0	0,2	0,1	0,5	0,3	1,3	0,6	2,2	1,1	6,0	3,2	21,1	10,8
55	0,2	0,0	0,4	0,1	0,3	0,2	0,3	0,3	0,5	0,7	1,6	1,1	10,0	2,7
60	0,2	0,0	0,3	0,0	0,6	0,1	0,6	0,3	0,8	0,4	2,9	0,4	5,3	2,4
61	0,3	0,0	0,9	0,0	0,8	0,0	0,6	0,1	0,5	0,0	1,9	0,3	3,1	0,3
62	0,2	0,0	0,7	0,0	1,0	0,0	0,6	0,1	1,5	0,3	1,0	0,0	19,3	3,6
63	0,3	0,0	0,9	0,0	0,6	0,0	0,9	0,0	1,4	0,2	2,1	0,7	6,8	1,4
64	0,2	0,1	0,4	0,0	0,8	0,0	.	.	2,0	0,0	2,0	0,0	.	.
65	3,2	0,2	0,9	0,0	0,9	0,0	0,8	0,0	0,0	0,0	1,0	0,0	.	.
66	1,5	0,1	1,2	0,0	1,3	0,0	1,8	0,3	2,0	0,0	2,0	1,0	.	.
67	0,2	0,0	0,2	0,0	0,3	0,0	0,4	0,1	1,0	0,0	0,5	1,0	.	.
70	0,2	0,0	0,4	0,0	0,6	0,2	0,8	0,2	1,0	0,3	0,9	0,3	4,7	0,6
71	0,6	0,0	0,8	0,0	0,8	0,2	1,1	0,2	1,6	0,5	3,9	1,0	5,4	3,0
72	0,4	0,0	1,2	0,0	1,1	0,0	1,7	0,0	2,6	0,2	2,9	0,3	7,0	1,2

(fortsettes)

Tabell 6. (fortsatt)

	Syssestettingsgruppe													
	0 syss		1 - 4 syss		5 - 9 syss		10-19 syss		20-49 syss		50-99 syss		>100 syss	
	Årlig	Kort- tid	Årlig	Kort- tid	Årlig	Kort- tid	Årlig	Kort- tid	Årlig	Kort- tid	Årlig	Kort- tid	Årlig	Kort- tid
73	0,3	0,0	0,9	0,0	0,9	0,1	1,1	0,1	1,4	0,1	1,1	0,1	1,4	0,2
74	0,3	0,0	0,8	0,0	0,7	0,1	1,2	0,1	1,8	0,2	2,6	0,4	5,0	1,5
75	0,0	0,1	0,0	0,2	0,0	0,1	0,0	0,2	0,0	0,3	0,0	0,8	0,1	1,9
80	0,0	0,0	0,1	0,0	0,1	0,1	0,1	0,1	0,6	0,2	1,7	0,1	5,5	1,3
85	0,3	0,0	0,7	0,0	0,3	0,0	0,2	0,1	0,6	0,2	1,1	0,3	2,6	0,6
88	0,1	0,0	0,4	0,0	0,0	0,0	0,5	0,0	0,0	0,0	.	.	0,0	0,0
90	0,5	0,0	1,5	0,0	0,5	0,0	0,5	0,0	1,0	0,5	1,5	0,5	2,0	1,0
91	0,2	0,0	0,8	0,0	0,8	0,1	1,8	0,4	4,9	0,6	11,2	0,6	19,2	1,7
92	0,1	0,0	0,8	0,0	0,7	0,1	0,6	0,2	1,1	0,3	0,9	0,5	3,6	0,7
93	0,8	0,0	1,8	0,0	1,2	0,2	1,0	0,5	1,7	0,8	3,7	1,0	5,5	3,5
95	0,0	0,0	0,0	0,0	.	.	.	.	.	.	.	.	.	.
98	0,3	0,0	0,3	0,0	0,0	0,0	1,0	0,0	1,0	0,0	1,0	2,0	.	.
99	0,0	0,0	.	.	.	.	.	.	.	.	.	.	.	.

## 7.5 Belastninger koblet til utvalgte undersøkelser.

Tabell 7. Enkeltbedrifter i enbedriftsforetak. Fordelt etter antall utvalg enhetene fra hver statistikk er med i.

Statistikk	Antall utvalg														
	0	1	2	3	4	5	6	7	8	9	10	11	12	13	14
1714grkr	2	1	2	3	2	1	3	2	4	2	3	2	5	.	1
1731navf	14	342	81	77	64	58	78	48	51	40	42	26	28	12	2
2321isst	.	386	552	444	313	246	219	158	123	90	75	40	35	15	2
2327ispr	52	79	159	234	220	217	209	155	121	89	73	40	35	15	2
234-regn	.	3	18	9	6	1	8	13	25	32	43	29	33	14	2
236-1fou	229	333	670	628	400	237	176	128	113	84	75	38	35	15	2
238-1års	.	.	2	2	1	.	.	.	.	.	.	.	.	.	.
238-2inv	.	1	1	.	.	.	.	.	.	.	.	.	.	.	.
239-1els	.	29	42	54	17	6	1	1	.	.	.	1	.	1	.
239fjvar	.	2	.	.	.	.	.	.	.	.	.	.	.	.	.
242kull	.	.	.	.	.	.	.	1	.	2	1	2	1	3	1
242-3tre	.	1	.	.	.	.	.	2	1	.	1	3	3	.	.
242-5elp	.	.	.	.	1	2	1	.	.	.	.	.	.	.	.
2461gass	.	1	2	4	2	.	.	.	.	.	.	.	.	.	.
248kpi	2	714	381	143	55	25	9	4	1	.	.	.	.	.	.
252pi	18	31	46	86	102	120	154	132	111	89	72	38	34	15	2
252.2kols	2	18	8	23	31	28	52	48	59	54	50	31	26	14	2
255inv	8	20	39	80	134	151	156	134	114	86	71	40	35	15	2
256ppi	9	34	30	56	32	45	33	36	37	31	36	25	24	13	2
257kbar	2	1	11	30	48	67	97	103	82	65	64	33	31	14	2
219-3sf	1	85	83	24	9	13	5	2	4	2	3	2	3	5	.
220-3kf	4	494	92	56	20	7	1	.	.	.	.	.	.	.	.
224-5for	1	29	34	5	.	1	.	.	.	.	.	.	.	.	.
224-6pen	2	76	.	.	.	.	.	.	.	.	.	.	.	.	.
226-1ft	.	8696	1581	631	317	136	72	60	66	57	51	33	35	15	2
214hssyk	9	2763	1220	655	350	156	77	55	35	35	42	25	25	14	2

(fortsettes)

**Tabell 7. (fortsatt)**

Statistikk	Antall utvalg														
	0	1	2	3	4	5	6	7	8	9	10	11	12	13	14
0021nu	.	29878	1426	121	21	6	3	.	.	1	.	.	.	.	.
1605vaha	107	1650	1491	756	308	92	25	10	2	.	.	.	.	.	.
1608bank	.	41	10	.	.	.	.	.	.	.	.	.	.	.	.
1609fors	.	11	35	8	.	1	.	.	.	.	.	.	.	.	.
160aftjy	158	1119	830	297	121	39	5	.	.	.	.	.	.	.	.
5343nakk	83	529	583	401	269	163	103	67	45	52	49	32	32	15	2
3111hoto	.	428	353	62	20	1	2	.	.	.	.	.	.	.	.
3121tjy	37	1487	1120	269	113	43	7	.	.	.	.	.	.	.	.
3131vaha	72	1767	1244	596	275	96	25	10	3	.	.	.	.	.	.
3132doi	2	1826	726	319	112	40	12	5	1	.	.	.	.	.	.
3134pien	21	153	255	150	105	34	10	4	1	.	.	.	.	.	.
3141boa	30	1110	269	83	42	11	4	.	.	.	.	.	.	.	.
3144piba	124	749	237	32	2	.	.	.	.	.	.	.	.	.	.
3142orba	15	138	165	84	47	10	4	.	.	.	.	.	.	.	.
3301bkbo	7	50	36	26	23	10	4	4	1	.	.	.	.	.	.
3138av-d	24	477	185	111	41	19	8	3	1	.	.	.	.	.	.

## 8. Figurer

### 8.1 Figur 4. Belastning for utvalgene til de enkelte undersøkelser for enkeltbedrifter i enbedriftsforetak.

Belastning er målt ved antall undersøkelser for enheter som er med i minst 1 undersøkelse i tillegg til navngitt statistikk ( dvs. at antall utvalg alltid er større eller lik 2), og fordelt etter sysselsettingsgrupper.

Sysselsetting:

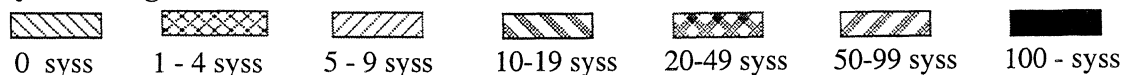

1714GRKR — Grunnkretsberegninger

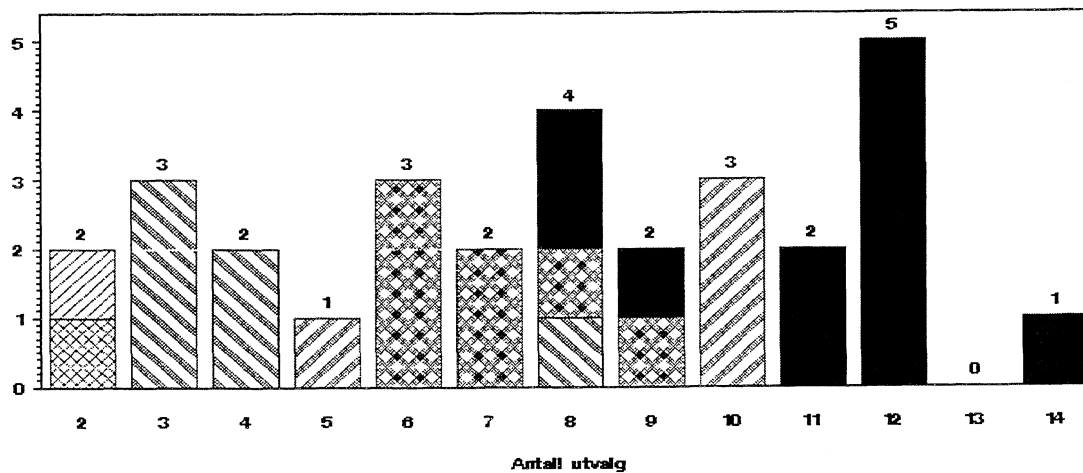

1731NAVF — Statistikk over avfall og gjenvinning

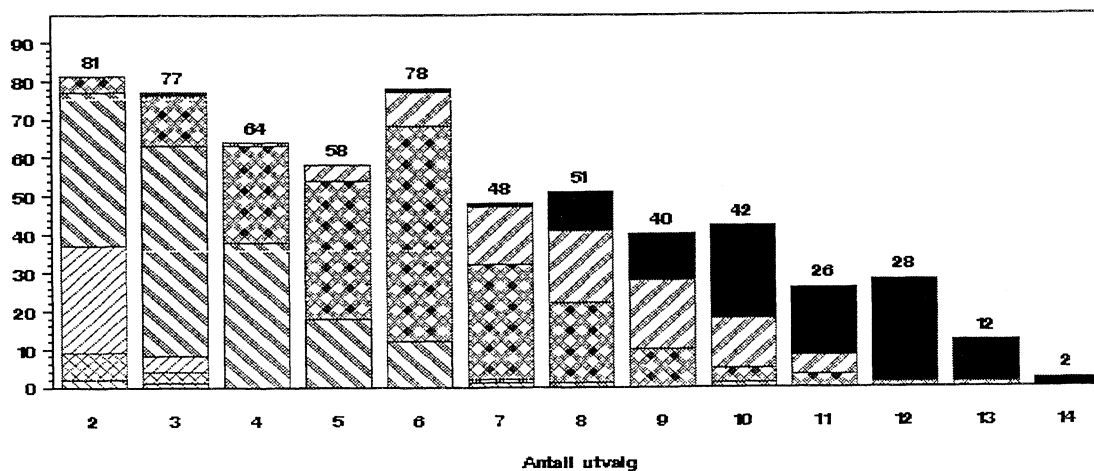



Syssetting:

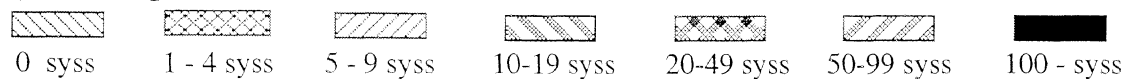

**2321ISST – Industristatistikk – struktur**

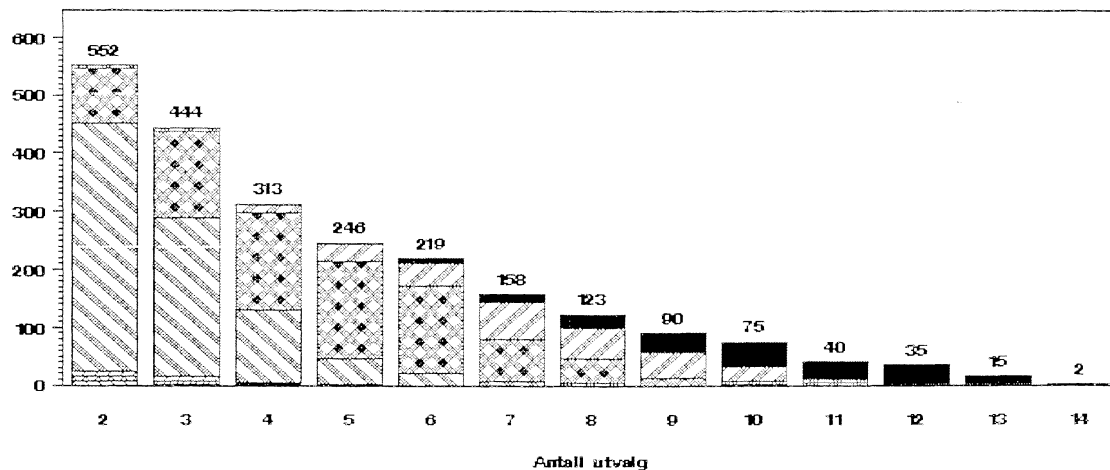

**2327ISPR – Industristatistikk – produksjon**

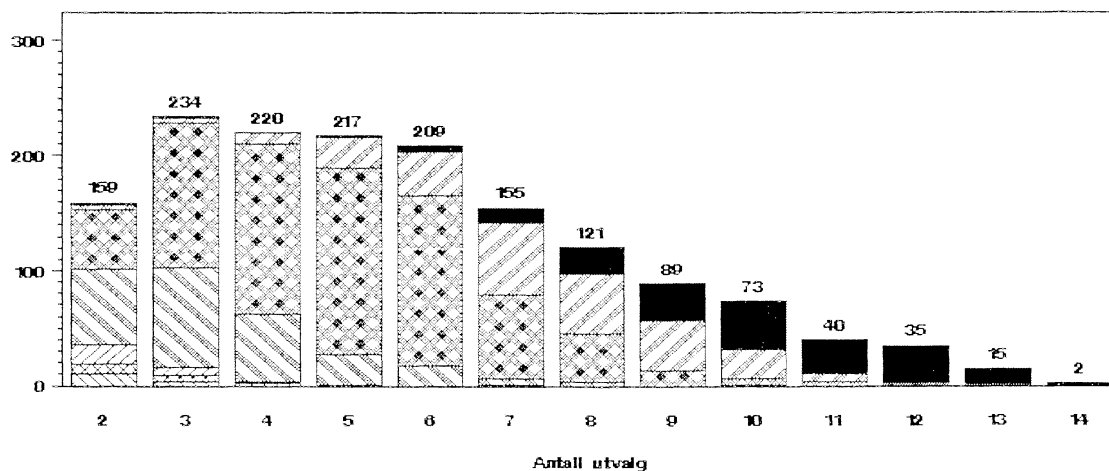

**234 – REGN – Regnskapsstatistikk**

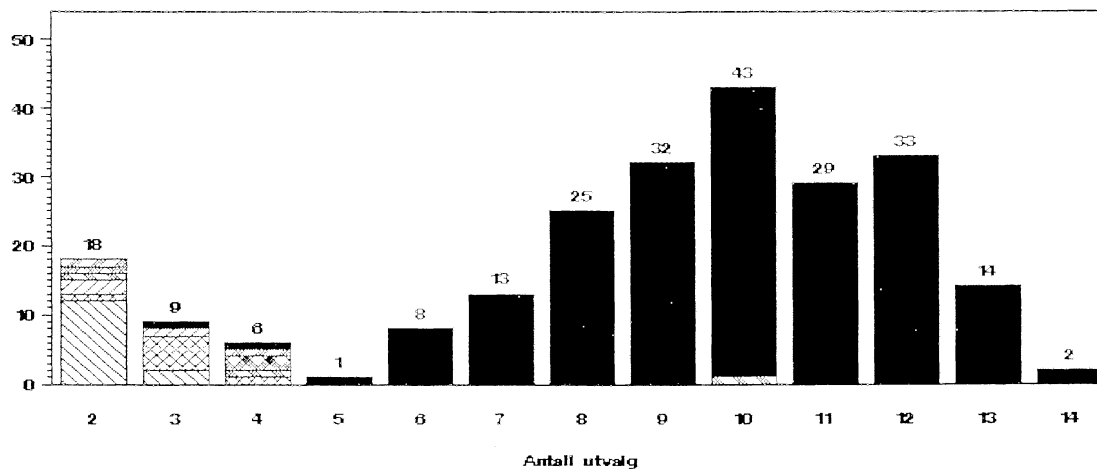

Syssetting:

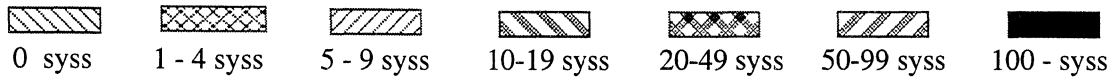

**236-1FOU – Forsknings- og utviklingsstatistikk**

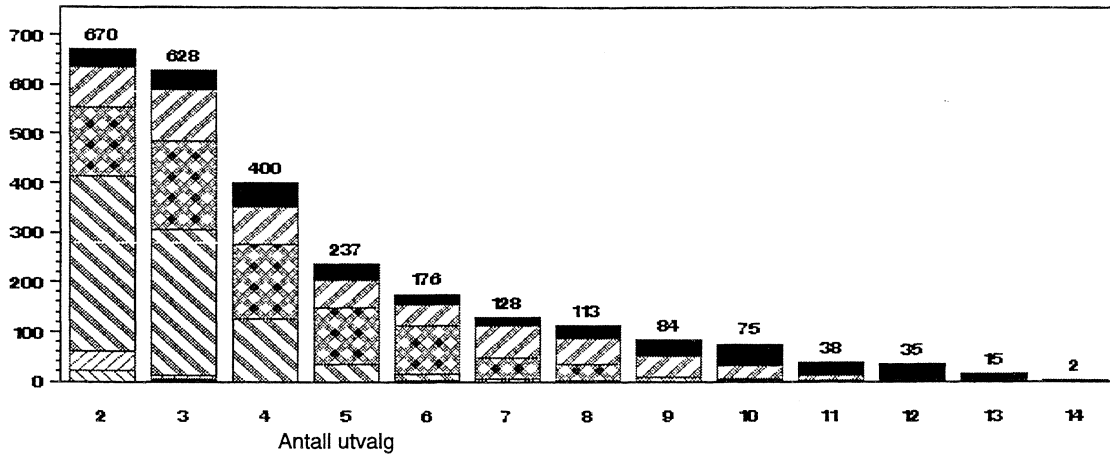

**239-1ELS – Elektrisitetsstatistikk**

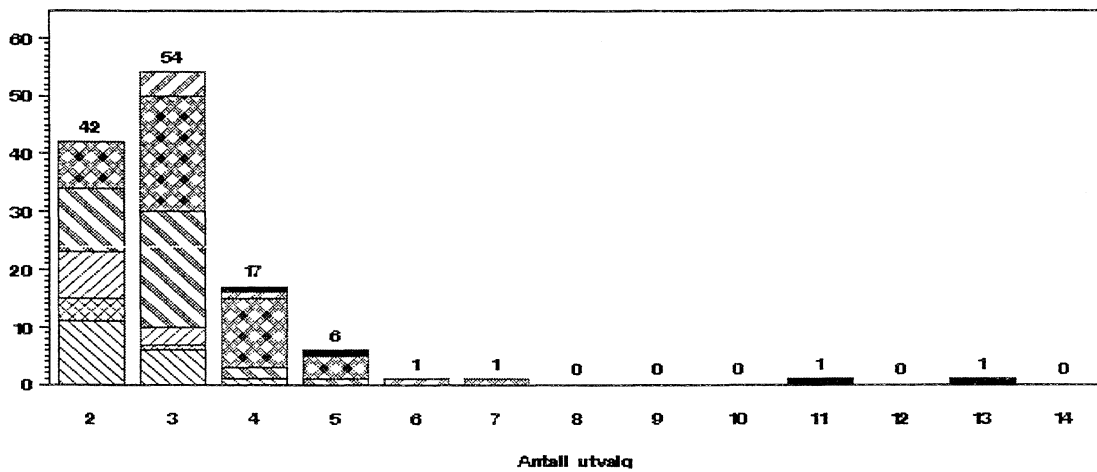

**248KPI – Konsumprisindeksen**

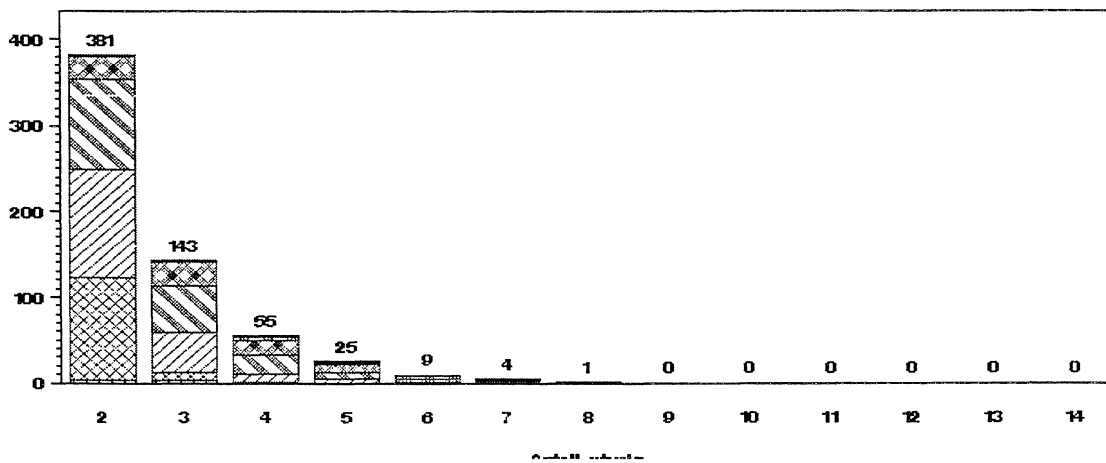

Sysselsetting:

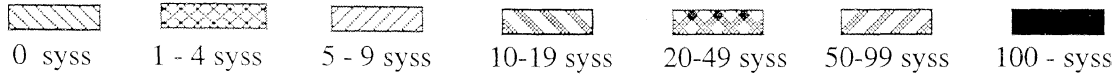

**252PI – Produksjonsindeksen**

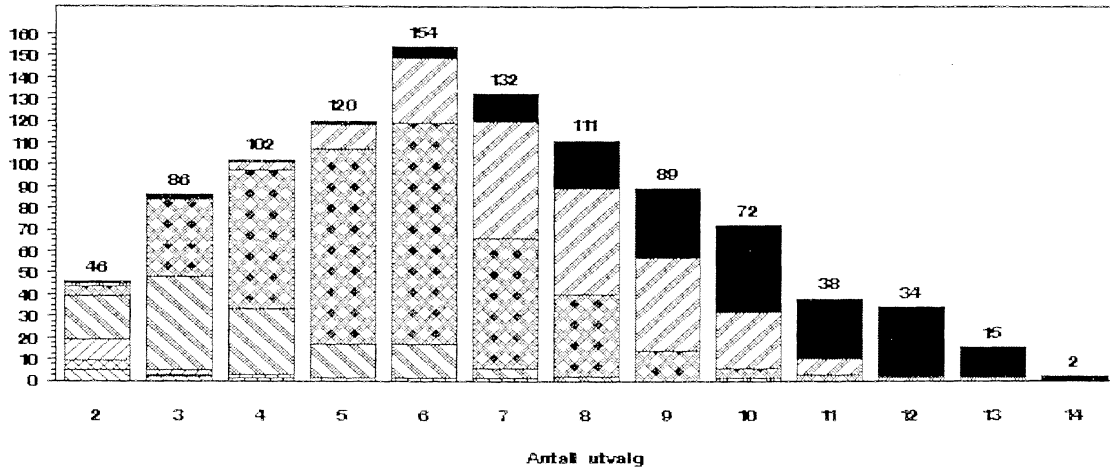

**252.2KOLS – Kvartalvis ordre- og lagerstatistikk**

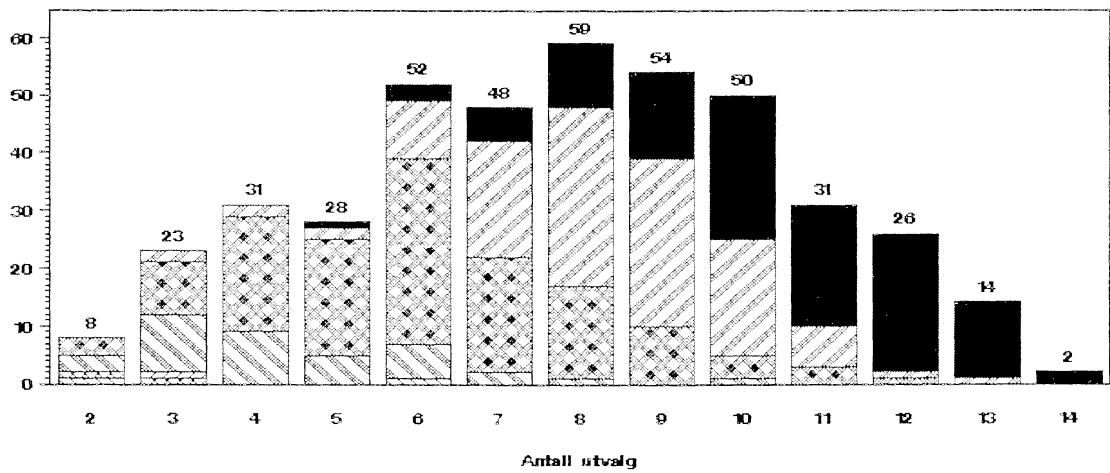

**255INV – Kvartalvis investeringsstatistikk**

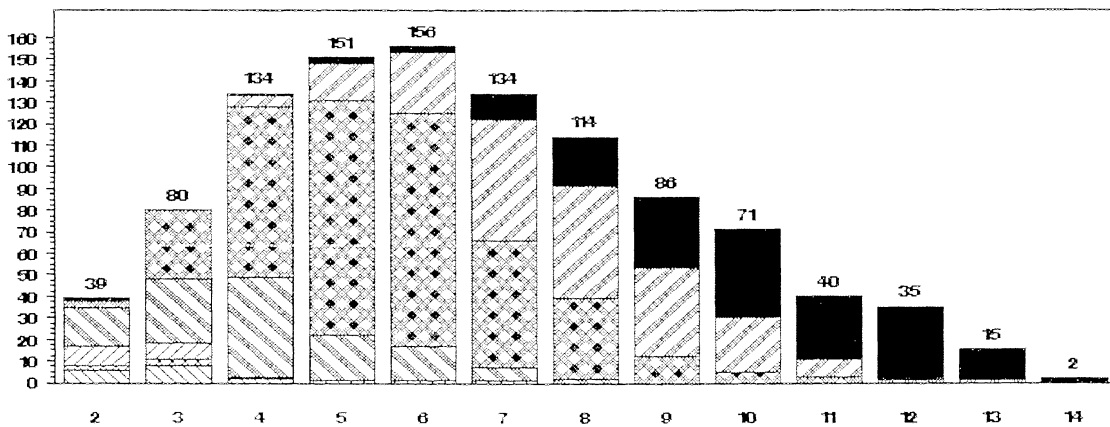

Sysselsetting:

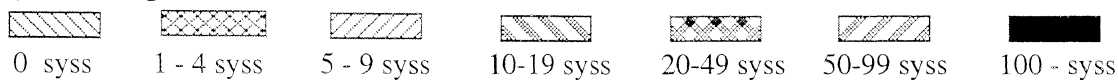

256PPI — Produsentprisindeksen

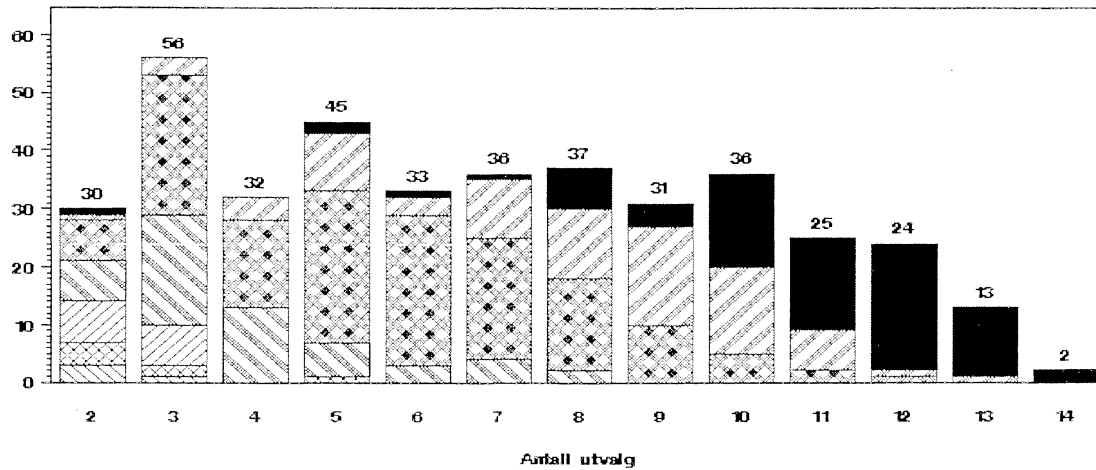

257KBAR — Konjunkturbarometeret

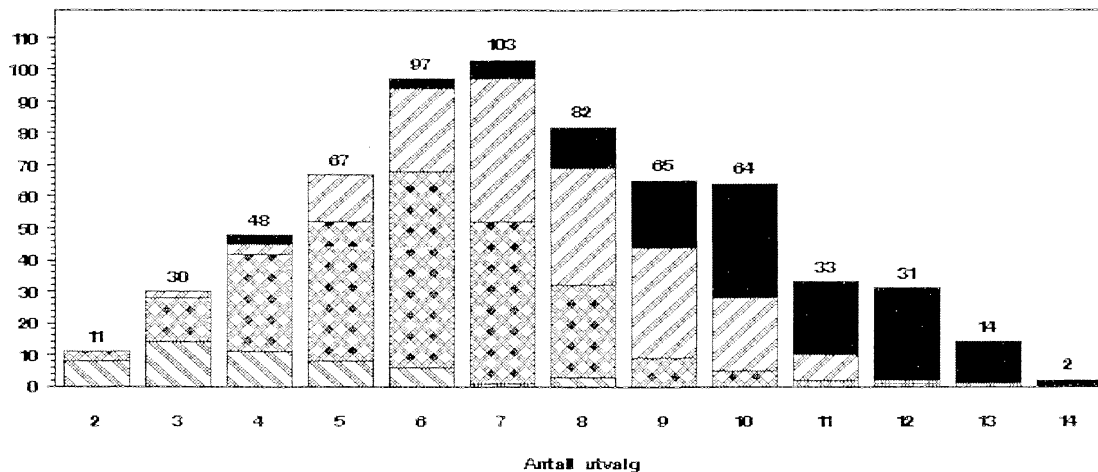

219—3SF — Regnskapsstatistikk for statlige foretak

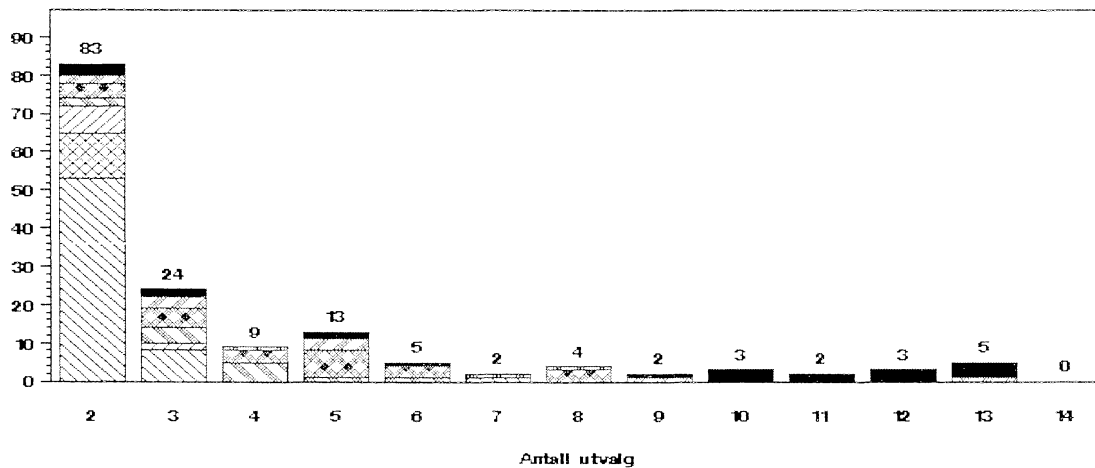

Sysselsetting:

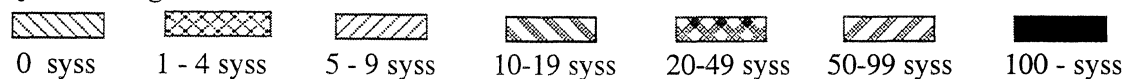

**220-3KF - Regnskapsstatistikk for kommunale foretak**

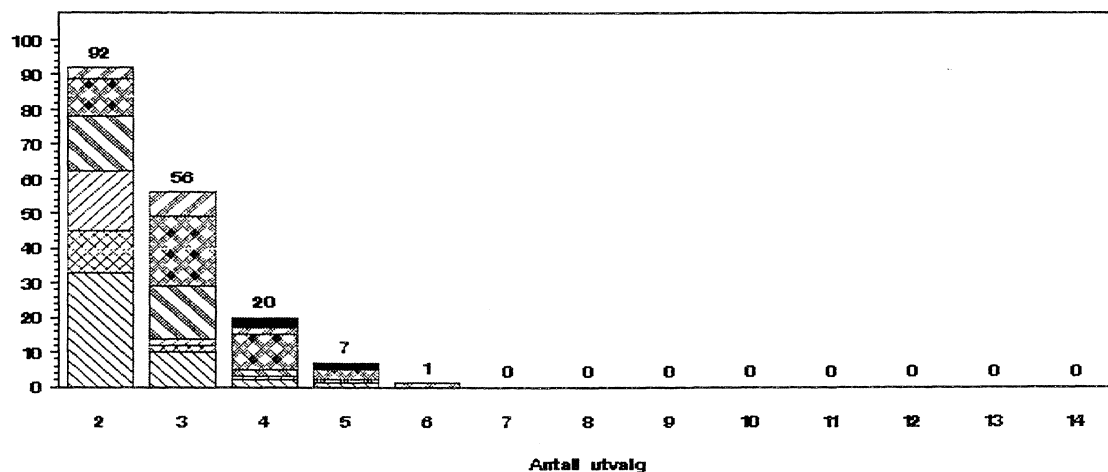

**226-1FT - Finanstellingen**

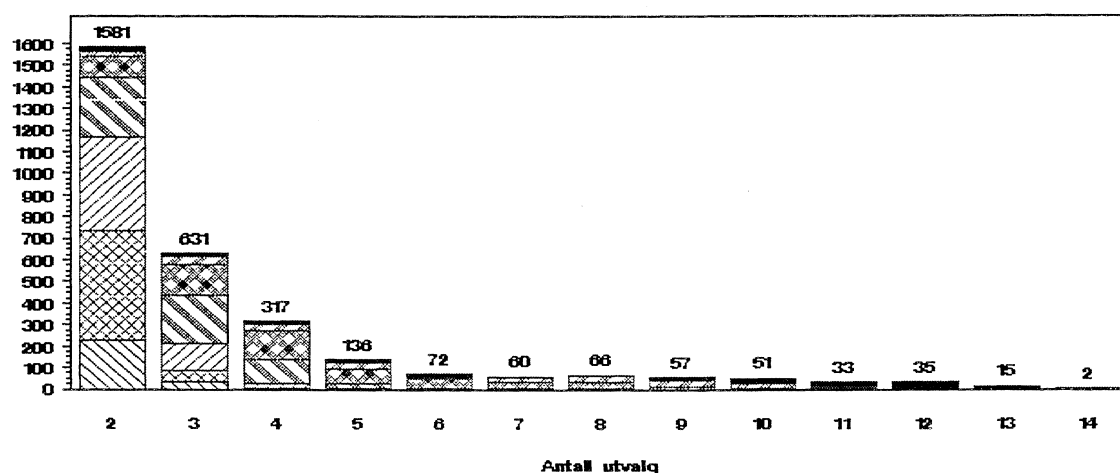

**214hSSYK - Sentral sykefraværstatistikk**

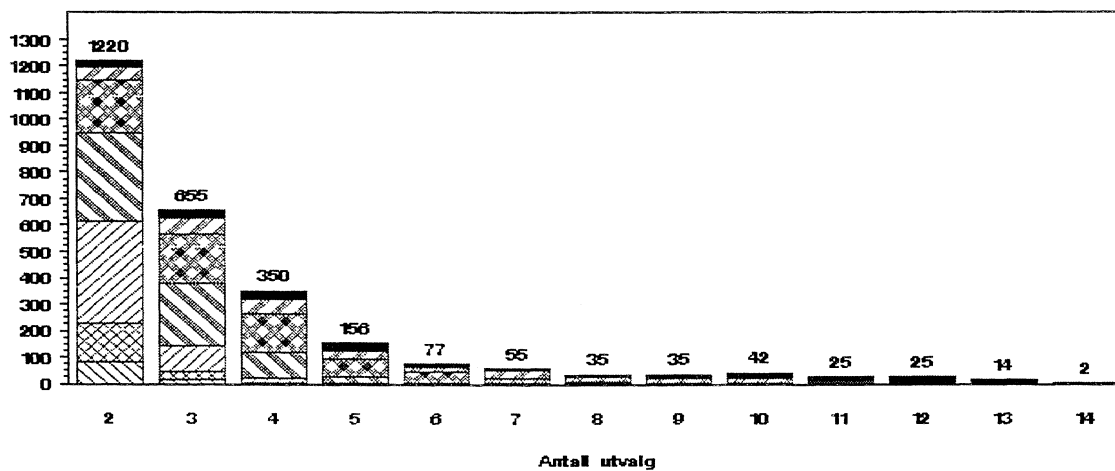

Sysseisseting:

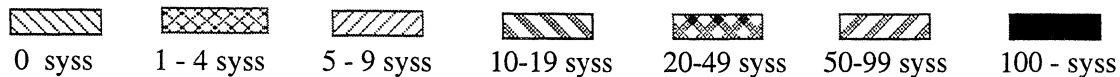

0021NU – Næringsundersøkelsen

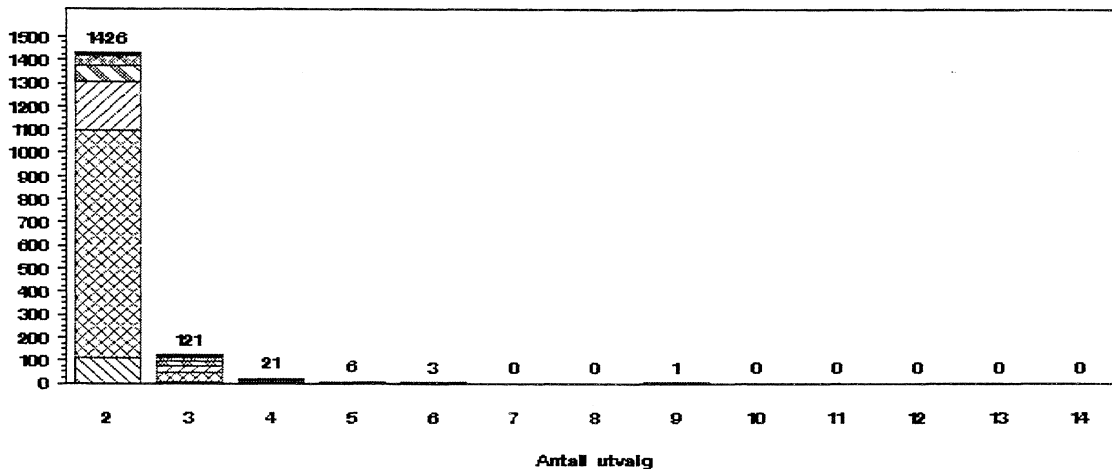

1605VAHA – Lønnskostnader for ansatte i varehandel

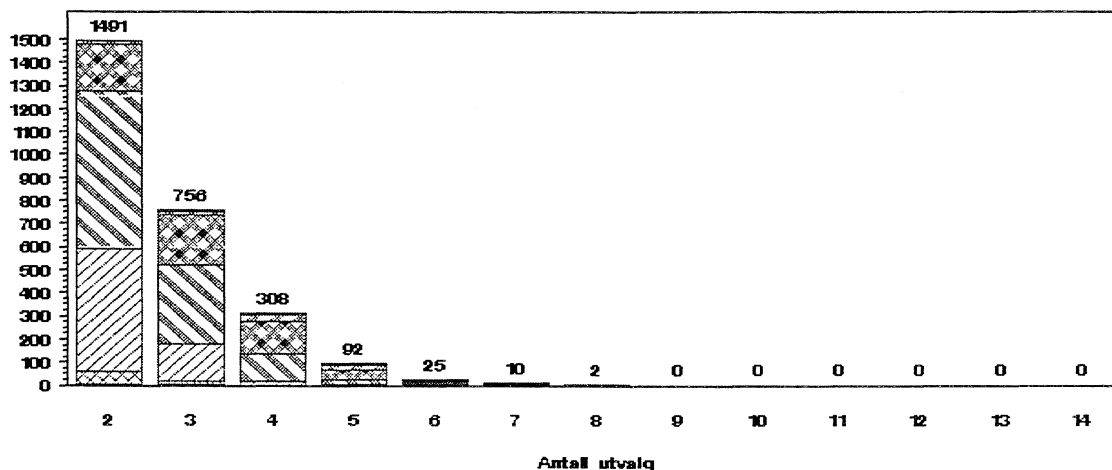

160aVFTJY – Lønnsstatistikk for ansatte i forretningsmessig tjenesteyting, eiendomsdrift og interesseorganisasjo

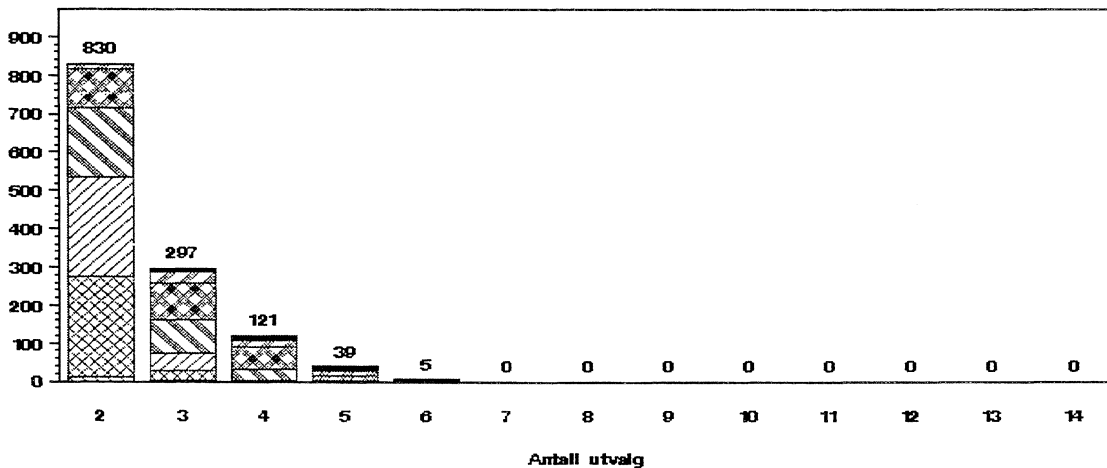

Syssetting:

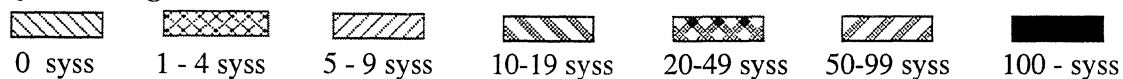

**5343NAKK — Nivå arbeidskraftkostnader**

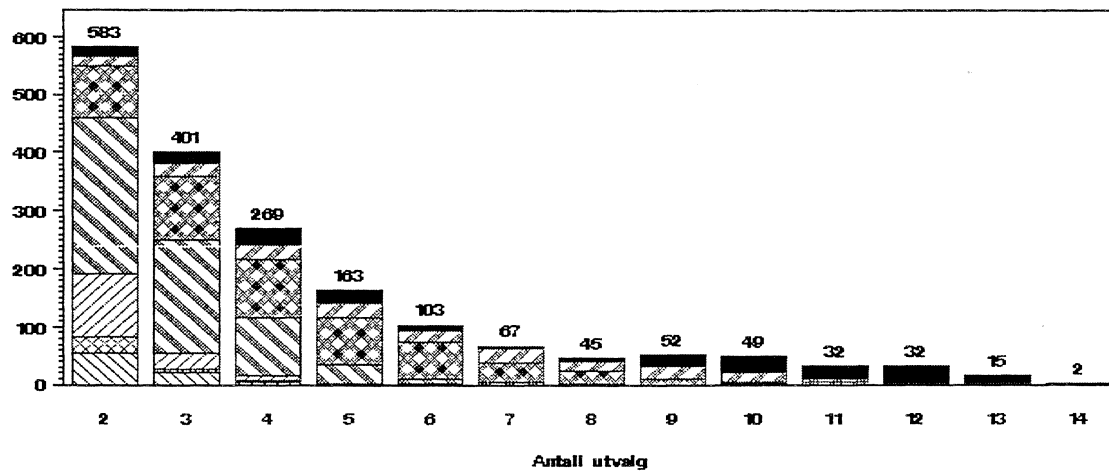

**311HOTO — Hotellstatistikk**

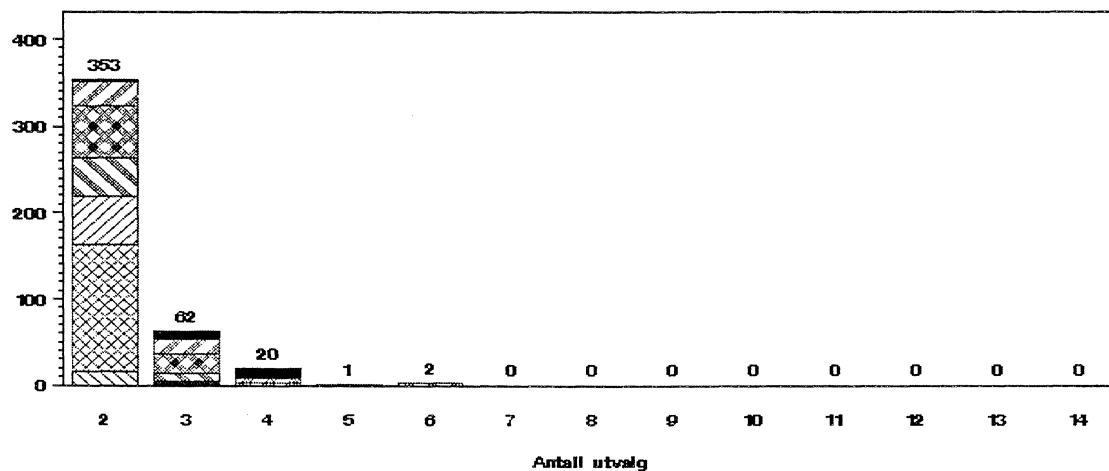

**3121TJY — Statistikk over eiendomsdrift, forretningsmessig tjenesteyting og utleievirksomhet**

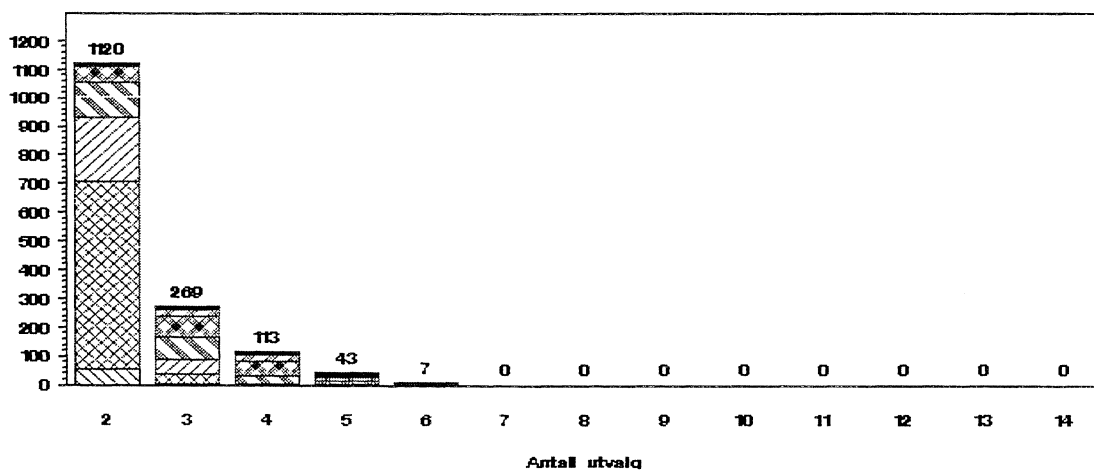

Sysselsetting:

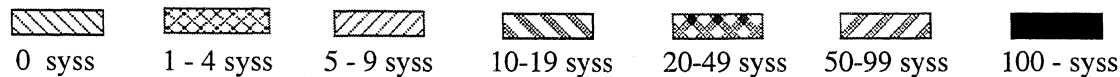

**3131VAHA — Varehandelstatistikk**

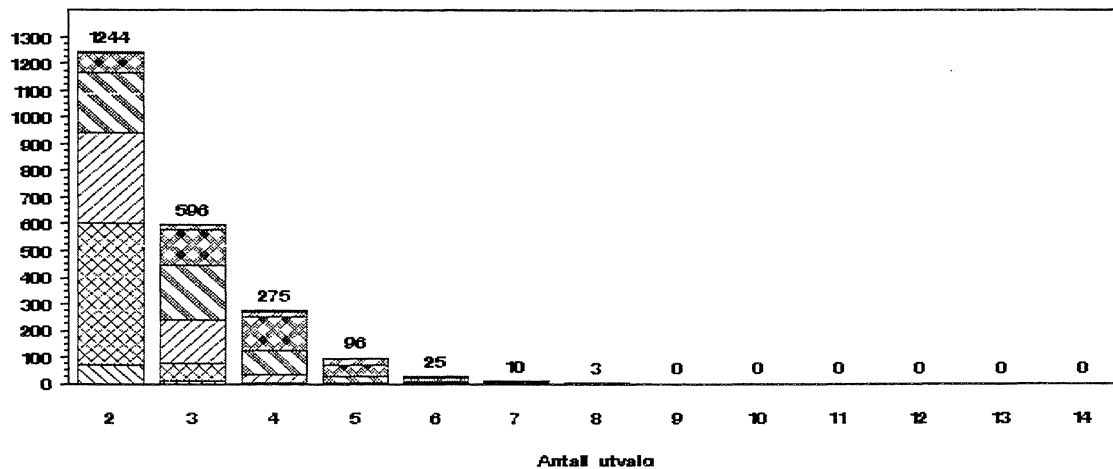

**3132DOI — Detaljomsetningsindeksen**

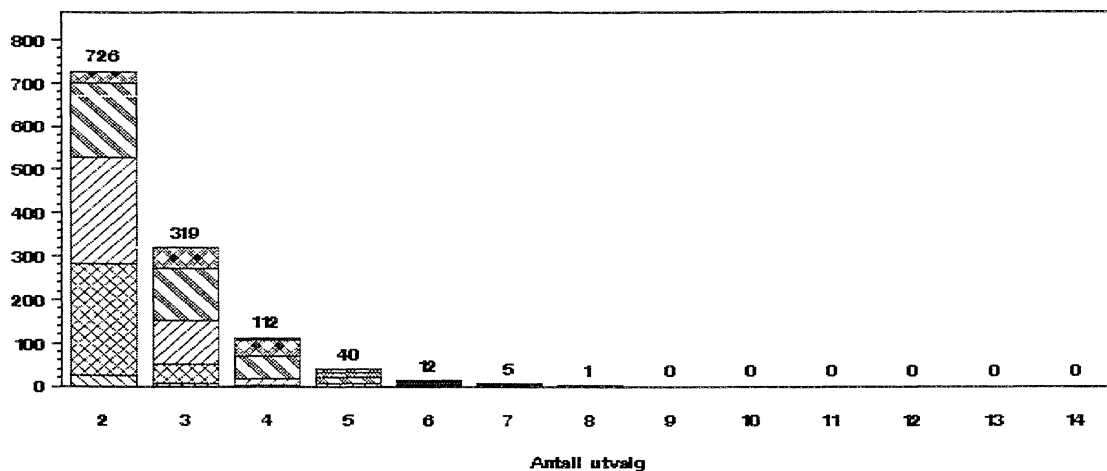

**3134PIEN — Prisindeks for engroshandel**

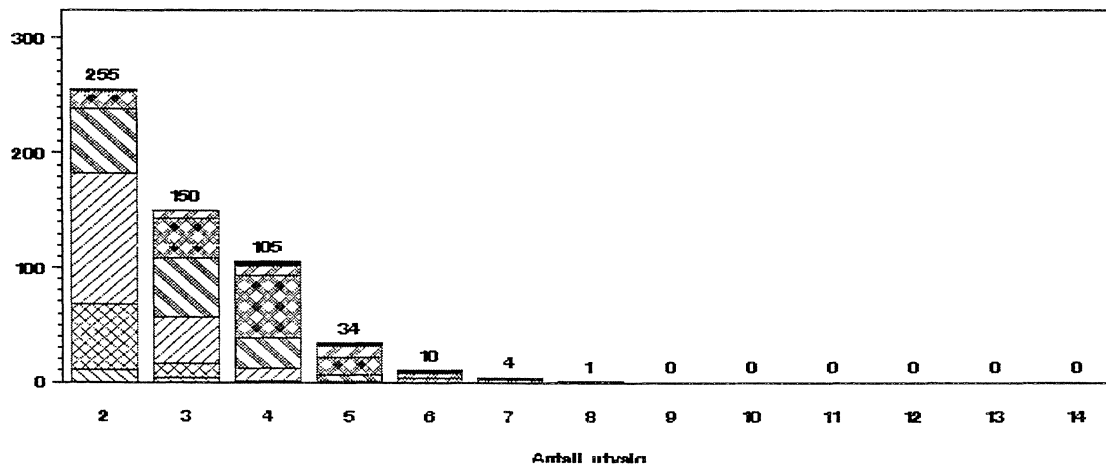



Sysselsetting:

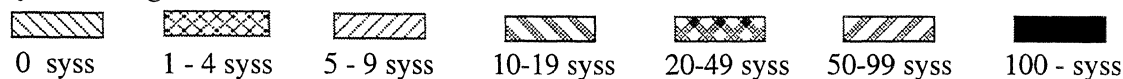

**3138AVDH — Avanseundersøkelse — detaljhandel**

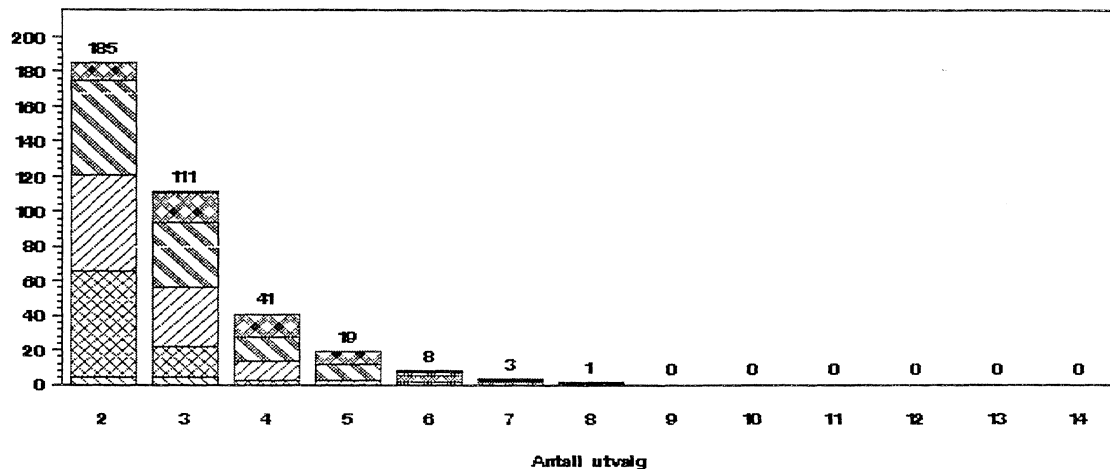

**3141BOA — Bygge- og anleggsstatistikk**

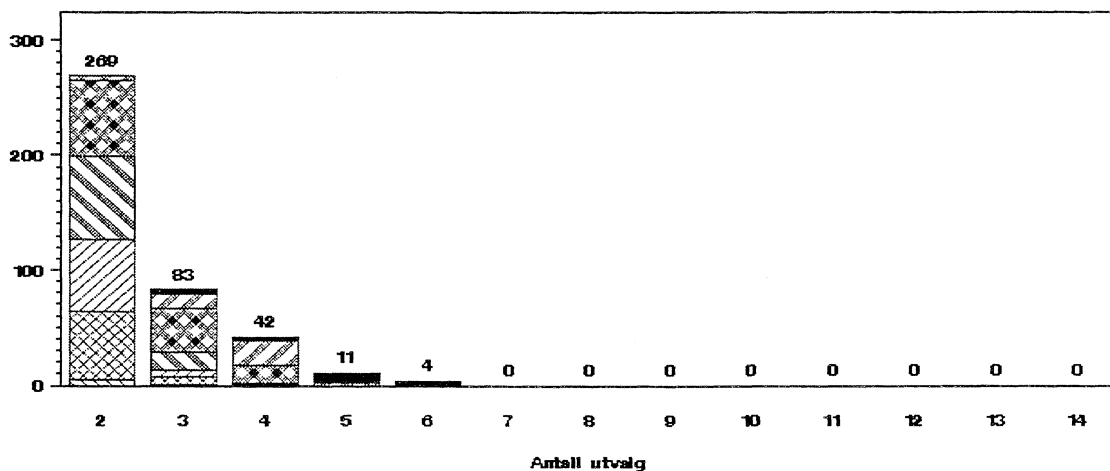

**3142ORBA — Ordrestatistikk for bygg og anlegg**

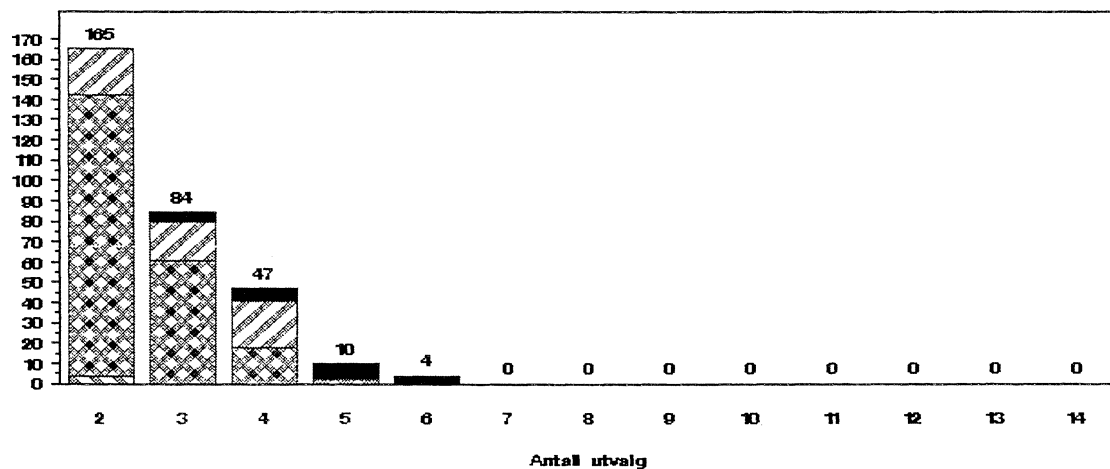

**Sysseisseting:**

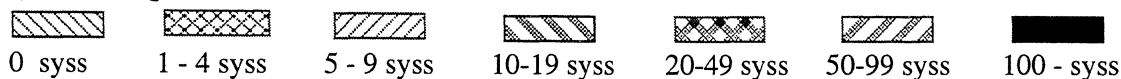

**3144PIBA — Produksjonsindeks for bygge— og anleggsvirksomhet**

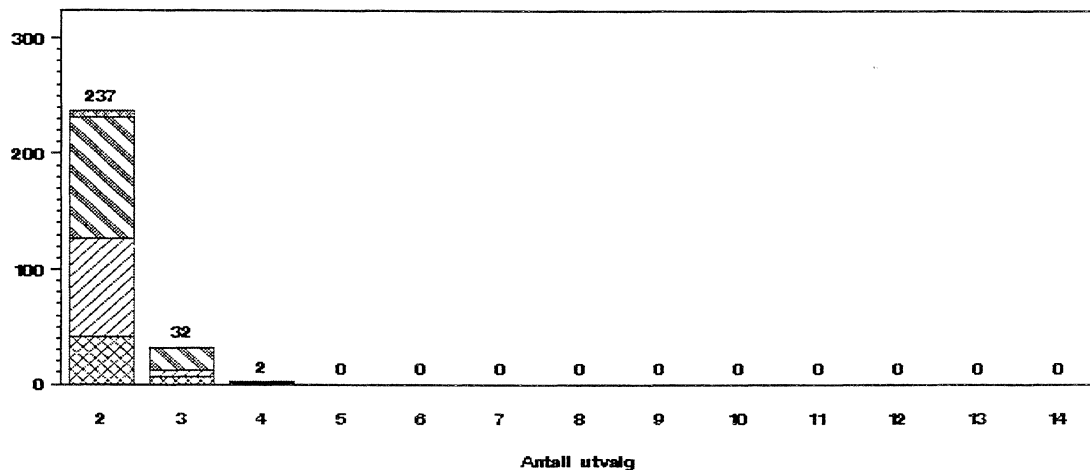

**3301BKBO — Byggekostnadsindeks for boliger**

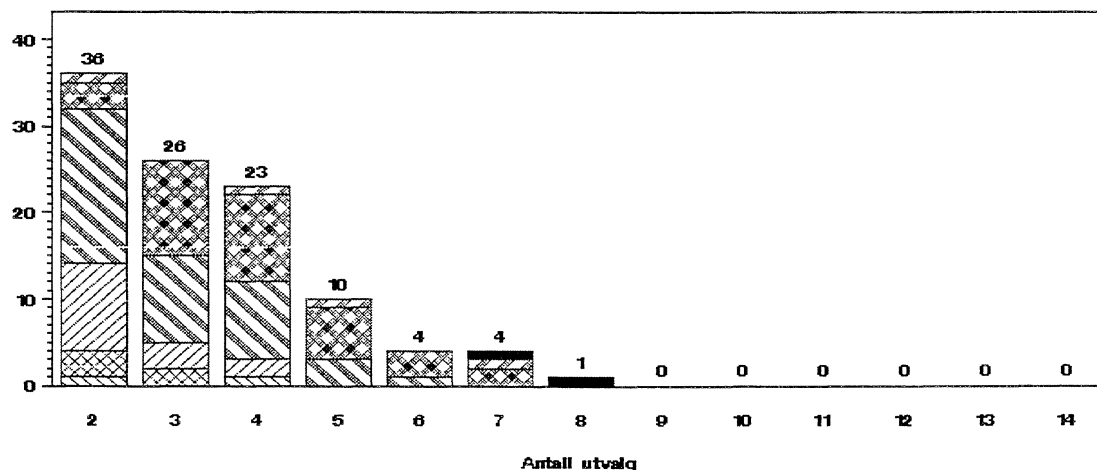

## 9. Vedlegg

### 9.1 Dokumentasjon av utvalgsplan - utfylt mal

Init.	Dato	Seksjon
OSN, PBA	29.04.97	240
Navn på statistikken <b>Kvartalvis ordre- og lagerstatistikk</b>		Produktnr. 252.2

#### 1. Generelt

##### 1.1. Identifikasjon

1. Når ble statistikken først utgitt basert på den utvalgsplanen som dokumenteres i dette skjemaet?

Planlagt publisering for 3. kvartal 97

2. Hyppighet

- Årlig                       Kvartalsvis                       Månedlig  
 Annet, beskriv:

3. Er det tidligere utgitt statistikk for samme emne?

- Ja                       Nei

Hvis ja, hvilke?    Kvartalvis ordrestatistikk - indekser og endringstall

##### 1.2. Oppgavebyrde

1. Er det utført tidsbruksundersøkelse for oppgavegiving til statistikken?

- Ja                       Nei

2. Er resultatene dokumentert i produktregisteret?

- Ja                       Nei

3. Hvis ikke, er det seksjonens oppfatning at oppgavebyrden er tung, middels eller lett?

- Tung                       Middels                       Lett

---

### 1.3. Parametre

Hvilke parametre brukes ved presentasjonen av kjennemerkene?

Nivå tall

Endringstall

Andeler (%)

Indekser

Annet: Dette gjelder fra 3. kvartal 1997. Foreløpig publiseres indekser.

---

### 1.4. Enhet

	Bedrift	Foretak	Bransjeenhet	Annet (beskriv)
Analyseenhet	X			
Observasjonsenhet	X		X	
Oppgavegiver	X		X	

Kommentarer: 10 bransjeenheter sender samlet for sine bedrifter, ialt 25 bedrifter

## 1.5. Populasjon

Avgrensning av populasjonen: Populasjonen består av alle enheter innen

### 1. Næring

Næringshoved- område	Næringsområde	Hele området er med	Hvis bare deler av området er med, angi hvilke
A			
B			
C	CA		
	CB		
D	DA		
	DB	x	
	DC		
	DE		21
	DF		
	DG	x	
	DH		
	DI		
	DJ	x	
	DK	x	
	DL	x	
	DM	x	
	DN		
E			
F			
G			
H			
I			
J			
K			
L			
M			
N			
O			
P			
Q			

## 2. Tilstand (Gjelder populasjonen)

Observasjonsenhet	Tilstandskode i bedriftsregisteret							
	0	1	2	4	5	7	8	9
Bedrift					X			X
Foretak								

## 3. Bedrifts-/foretakstype (Gjelder populasjonen)

Observasjonsenhet	Bedrifts-/foretakstype i bedriftsregisteret				
	1	2	3	4	8
Bedrift	X	X	X		
Foretak					

## 4. Andre avgrensingskriterier (Gjelder populasjonen)

### 5. Unntak (Gjelder populasjonen)

Enkeltmannsforetak

Bedrifter med sysselsetting mindre enn ½ årsverk

### 6. Trekkeregister

BoF februar 96 koblet mot industrifil: \$ORDREIN/data/or\_grunn.ssd01 - 4917 bedrifter.  
Populasjon: \$ORDREIN/wk12/kobling/bofÅÅkK for år ÅÅ og kvartal K.

## 2. Grunnlag for utvalgstrekkning

### 2.1. Krav til utvalgsplanen

#### 1. Kapasitet ved seksjonen/ ressursramme/intervjuere

Statistikken må driftes med maksimalt 1 person, slik at antall enheter begrenses til ca. 800 stk.

#### 2. Krav til aktualitet

8 uker

#### 3. Krav til aggregeringsnivå og presisjon

NR: 3 - sifret nace, unntak 17, 18 og 34

Publisering: 2-sifret nace, unntak 24.1, 27.4, 30-33, 34-35, 35114/115.

#### 4. Krav til dekningsgrad

#### 5. Andre krav

Alle strata må ha minst 2 enheter.

## 2.2. Utvalgsplan

### 1. Hvilket forhold har utvalgsplanen til populasjonen og til tidligere utvalg?

- Totaltelling
- «Totaltelling» med cut-off-grense
- Enkeltstående undersøkelse/ Nytt utvalg, ingen kobling mot tidligere utvalg
- Nytt utvalg, men utvalgsplanen bygger på tidligere utvalg
- Oppgradering av gammelt utvalg (f.eks. panel)

### 2. Gjøres trekkingen i ett eller flere trinn?

- Ett trinn
- To trinn
- Flere trinn

### 3. Kort oversikt over utvalgsplanen

	Trinn 1	Trinn 2
Trekkeenhet	bedrift	
Stratuminnndeling (ja/nei)	ja	
Klyngeutvalg (ja/nei)	nei	
Totaltelling av store enheter (nedre grense for å være med i totaltellingen)	100 sysselsatte eller 10% av omsetningen på publiseringsnivå	
Cut-off ( nedre grense for å kunne være med i utvalget)	10 sysselsatte	
Sorteringsvariabel ved systematisk trekking	Omsetning (noen få tilfeller)	
Trekkesanssynlighet (innen strata) ved utvalgstreking proporsjonal med:	konstant	
Antall enheter trukket	788	

### 4. Detaljert beskrivelse av utvalgsplanen

#### a) Trekking i flere trinn

#### b) Stratuminndeling

Stratifikeringsskjennemerke	Antall grupper	Beskriv inndelingen
Næring	64	Bearbeidingsnivå for seksj. 240: hovedsaklig 3-siffer nace, delvis 4-siffer. Se vedlegg 5.
Sysselsetting	6	≥100, 50 - 99, 20 - 49, 10 - 19, 0 - 9 og nye bedrifter med uoppgett sysselsetting
Omsetning	2	Bedrifter med minst 10% av omsetningen på publiseringsnivå / resten av bedriftene
Geografi		
Andre kriterier		

Totalt antall strata

ca 350

c) Fastsettelse av utvalgsstørrelse, allokering og trekkesannsynligheter

Innen hvert bearbeidingsnivå (næring) trekkes:

Stratum	Antall sysselsatte	Kriterium/trekkesannsynlighet
1	100 -	Alle store bedrifter
2 - 4		Alle med minst 10% av omsetningen innen publiseringsnivå
2	50 - 99	Alle hvis populasjonen $\leq 3$ bedrifter pr. bearbeidingsnivå Ellers tilfeldig trekking
3	20 - 49	Alle hvis populasjonen $\leq 2$ bedrifter pr. bearbeidingsnivå Ellers tilfeldig trekking
4	10 - 19	Tilfeldig trekking
5	1 - 9	Ikke i utvalget
6	nye uten syss.	Tilfeldig trekking

Utvalgsstørrelse ved tilfeldig trekking pr. sysselsetting:

Stratum	Andel i utvalget
2	2/3
3	1/4
4	1/10
6	1/10

Utvalgsstørrelse pr. bearbeidingsnivå\*sysselsetting ble bestemt ved optimal allokering (variabel = omsetning) gitt utvalgsstørrelse pr. sysselsetting kombinert med manuell vurdering for å unngå tomme celler.

d) Rullering

Utvalget oppdateres hvert kvartal i forhold til endringer populasjonen - og delregisteret oppdateres hvert kvartal i forhold til endringer i utvalget.

1. Bedrifter som skal ut av utvalget.

- Bedrifter som med sikkerhet er nedlagt, tas ut av utvalget
- Bedrifter som med sikkerhet har endret næringskode og dermed faller utenfor populasjonen, skal tas ut av utvalget
- Bedrifter som har fått fritak skal ut av utvalget
- Bedrifter i utvalget som ikke finnes igjen i populasjonen tas ikke automatisk ut av utvalget. Det må være en vurdering av den enkelte bedrift før den tas ut.

2. Bedrifter som skal tas med i utvalget:

- Alle bedrifter i populasjonen men minst 100 sysselsatte som ikke allerede er med i utvalget.



· Alle bedrifter med omsetning som er minst 10% av total omsetning i populasjonen innen publiseringsnivå

e) Kjeding

### **3. Trekking. Kontroll av utvalg og populasjon**

---

#### **3.1. Trekking/kontroll av utvalget før utsending**

**1. Samordnes utvalget med andre statistikker og i tilfelle hvorfor?**

Samordnet med andre statistikker på seksjon 240: Bedrifter med stor belastning i andre statistikker innen seksjonen er ikke trekkbare.

**2. Kontroller av kjennemerkene til enhetene i utvalget**

**a) Kontroller på enhetsnivå**

Det kontrolleres mot BOF ved å kjøre tabeller som viser at enhetene er plassert i riktig næring, og i tilfellene hvor det er nødvendig bruker vi opplysninger fra industristatistikk.

**b) Kontroller på tabellnivå**

Utvalget ble trukket i S240.

1. Stratum 1, totaltelling	-	292 bedrifter
2. 10% av omsetn. på publ. nivå	-	39 bedrifter
3. Tilfeldig trekning, akseptable	-	412 bedrifter
4. Manuelt valgte	-	37 bedrifter

Dekningsgrad:

	Omsetning	Sysselsetting
DB	0,58	0,56
DE	0,79	0,82
DG	0,86	0,84
DJ	0,78	0,65
DK	0,68	0,62
DL	0,73	0,67
DM	0,85	0,81

### 3. Manuelt valgte enheter, kriterier for å velge enheter manuelt

Trekkbare enheter plukket for å fylle opp for uttrukne, ikke trekkbare enheter.

#### Manuelt valgte enheter:

	Antall enheter
Med i trekkeregisteret	37
Tilganger i populasjonen etter uttak av trekkeregisteret/ andre enheter utenom trekkeregisteret	

---

## 3.2. Oppretting og kontroll av utvalget etter respons

### 1. Antall enheter i utvalget

Tallene i 3.2.1 og 3.2.2 gjelder for utvalg trukket på tidspunkt:

2. kvartal 96

#### Utvalgsstørrelse:

Utvalg	Antall enheter
Bruttoutvalg	860
Ut av utvalget før utsendelse	80
Utvalg ved utsendelse	780
Avganger/fritak/fracfall	40
Nettutvalg før tilleggsutvalg	740
Tilleggsutvalg (eksklusiv avganger/fritak/fracfall)	
Nettutvalg ved estimering	740

### 2. Avgangs-/fritaks-/fracfallsårsaker

#### Avgangs-/fritaks-/fracfallsårsak:

	Årsak	Antall
Avgang	nedlagt/konkurs	51
	fusjon	25
	fisjon	8
	solgt	53
	feil næringsplassering	22
	dublett/eksisterer ikke	8
	ikke produksjonsbedrift	52
Fritak	kan ikke fremskaffe tall	4
	oppgavebyrde små bedr	18
	ukjent adresse/retur	1
Frafall		

DETTE GJELDER FOR HELE PERIODEN DER DET HAR VÆRT ORDRESTAT.

---

### 3.3. Trekking av ekstrautvalg

Årlig kontroll om hvordan de kvartalsvise oppdateringer har slått ut.  
Trukket for 4. kvartal 96: 35 enheter hvorav 22 ikke trekkbare.

#### Enheter i ekstrautvalget:

	Antall enheter
Med i trekkeregisteret ved siste oppdatering	9
Ikke med i trekkeregisteret ved siste oppdatering	4
I alt	13

---

### 3.4. Utvalgsfil.

\$ORDREIN/wk12/kobling/delreg.ssd01 - delregister for siste netto utvalg

---

### 3.5. Delregister

1. Har seksjonen et delregister for undersøkelsen?

Ja                       Nei

Hvis ja, besvar punktene 2 - 5. Hvis nei, besvar bare punkt 5 nedenfor.

2. Størrelsen på delregisteret

totalt delregister: \$ORDREIN/wk12/kobling/delregu.ssd01 - 986 bedrifter

3. Oppdatering ved hjelp av andre statistikker

Bruk info fra omsetnings- og industristatistikk!

4. Oppdatering ved hjelp av andre registre

5. Videreformidling av opplysningene

Interne rutiner i seksjonen for å formidle de viktigste endringene.

---

## Vedlegg

1. Spørreskjema med veiledning
2. Stratumindelt utvalgsplan
3. Populasjon og utvalg fordelt etter næring og sysselsetting
4. Filbeskrivelse for delregister
5. Filbeskrivelse for utvalgsfil

## De sist utgitte publikasjonene i serien Notater

- 97/55 K. Mork: SSB-AVLØP: Fylkeshefte 1996. 203s.
- 97/56 Opplysninger om inntekt, formue og skatt i forløpsdatabasen Trygd-fobhistorie: Tilrådinger fra et utvalg. 52s.
- 97/57 E.J. Fløttum: Ordliste og definisjoner i økonomisk statistikk: Engelsk - bokmål - nynorsk. 166s.
- 97/58 T. Dale: Samordnet levekårsundersøkelse 1997 - panelundersøkelsen: Dokumentasjonsrapport. 87s.
- 97/59 H. Høie og A. Grønlund: Driftstypemodellen: Modell for tilrettelegging av jordbruksstatistikk for beregning av tap av næringsstoffer fra jordbruksarealene: Dokumentasjon. 37s.
- 97/60 A. Sundvoll: Undersøkelse om mødre med nyfødte barn. 36s.
- 97/61 S. Todsén: Nasjonalregnskap: Beregning av realkapitalbeholdninger og kapitalslit. 34s.
- 97/62 K. Mork: Utslepp og rensing av avløpsvatn: Datakvalitet og beregningsmåter. 64s.
- 97/63 S. Stamnes og B.L. Western: Inntekts- og kostnadsundersøkelse for privatpraktiserende psykologer 1996: Dokumentasjon. 26s.
- 97/64 H.M. Teigum: Barns helse og velferd 1996: Dokumentasjon og frafallsanalyse. 39s.
- 97/65 F. Gjertsen: Dødsårsaksregistret i Statistisk sentralbyrå: Rapport om virksomheten i 1996. 56s.
- 97/66 B. Olsen: Prøveundersøkelse om 1-3 dagers sykefravær i sentral sykefraværstatistikk: Dokumentasjon. 15s.
- 97/67 S. Nygårdseter: Prisindeks for engroshandel. 22s.
- 97/68 R. Johansen: REGARD - Modell for regional analyse av arbeidsmarked og demografi: Teknisk dokumentasjon. 212s.
- 97/69 A.A. Ritland: Inntekts- og formuesundersøkelsen 1996: Dokumentasjonsrapport. 21s.
- 97/70 B. Bye: Imperfeksjoner i arbeidsmarkedet: Konsekvenser for velferdseffekter av en grønn skattereform. 18s.
- 97/71 P.E. Gjedtjernet, B. Haveråen og I. Jonassen: Inntekts- og formuesundersøkelsene for aksjeselskaper 1994 og 1995: Dokumentasjon. 75s.
- 97/72 E.J. Fløttum: Grupperinger av næringer i offisiell statistikk - revidert utgave. 41s.
- 97/73 L. Solheim og D.Q. Pham: Prekorrigering av påskeeffekten for detaljvolumindeksen 1979-1997. 58s.
- 97/74 D. Roll-Hansen: Lesernes mening om avisen Forskning. 45s.
- 97/75 M.V. Dysterud og E. Engelién: Tettstedsavgrensing og arealbruksstatistikk for tettsteder 1997: Dokumentasjon av metode og programmering. 61s.
- 98/1 L.C. Zhang: Dokumentasjonsrapport: Den nye estimeringsmetoden for Arbeidskraftundersøkelsen (AKU): Fylkesvis kalibrering med landsetterstratifiserte vekter som startverdier. 18s.
- 98/3 L. Belsby og A. Vedø: Frafallsanalyse av Helseundersøkelsen 1995. 22s.
- 98/4 H.M. Teigum: Omnibusundersøkelsene 1997: Dokumentasjonsrapport. 138s.
- 98/5 Metodevalg og kostnader ved etablering og drift av et boligregister. Revidert forslag: Rapport fra en arbeidsgruppe som har revidert og oppdatert planene for opprettelse av et boligregister. 31s.
- 98/8 P.Ø. Kolbjørnsen: Pilotundersøkelse om postvirksomhet. 24s.
- 98/9 K. Bjønnes, G. Dahl og B.R. Joneid: FD - Trygd: Dokumentasjonsrapport: Pensjoner, grunn- og hjelpestønader, avslag på uførepensjon. 1992-1993. 123s.
- 98/10 I. Helde: Arbeidsgiveravgiften 1967-1998 - soneinndelingen. 37s.

## Notater

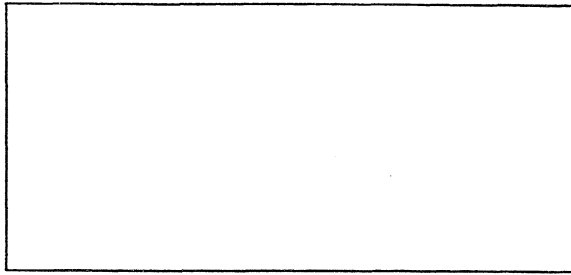

Tillatelse nr.  
159 000/502

**B** *Returadresse:*  
Statistisk sentralbyrå  
Postboks 8131 Dep.  
N-0033 Oslo

## Statistisk sentralbyrå

*Oslo:*  
Postboks 8131 Dep.  
0033 Oslo

Telefon: 22 86 45 00  
Telefaks: 22 86 49 73

*Kongsvinger:*  
Postboks 1260  
2201 Kongsvinger

Telefon: 62 88 50 00  
Telefaks: 62 88 50 30

ISSN 0806-3745



**Statistisk sentralbyrå**  
Statistics Norway