

NORGES OFFISIELLE STATISTIKK X. 23.



# INDUSTRIARBEIDER- TRYGDEN

ULYKKESTRYGDEN FOR INDUSTRIARBEIDERE M. V.

1937 og 1938

*Assurances de l'État contre les accidents pour les travailleurs de l'Industrie, etc.*

UTGITT AV

RIKSTRYGDEVERKET

*L'Administration Royale des Assurances Sociales*

OSLO

I KOMMISSJON HOS H. ASCHEHOUG & CO.

1941

Pris kr. 1.50

**Norges Offisielle Statistikk, rekke IX og X.**  
**(Statistique Officielle de la Norvège, série IX et X.)**

**Rekke IX.**

**Trykt 1939.**

- Nr. 154. Syketrygden 1937. (*Assurance-maladie nationale.*)  
— 155. Norges jernbaner 1937—38. (*Chemins de fer norvégiens.*)  
— 156. Skolevesenets tilstand 1935—36. (*Instruction publique.*)  
— 157. Norges industri 1937. (*Statistique industrielle de la Norvège.*)  
— 158. Bedriftstillingen 9. oktober 1936. Første hefte. Detaljerte oppgaver for de enkelte næringsgrupper. (*Recensement d'établissements au 9 octobre 1936. I. Données détaillées sur les différentes branches d'activité économique.*)  
— 159. Jordbruksstatistikk 1938. (*Superficies agricoles et élevage du bétail. Récoltes etc.*)  
— 160. Sjømannstrygden 1936. Fiskertrygden 1936. (*Assurances de l'État contre les accidents des marins. Assurances de l'État contre les accidents des marins pêcheurs.*)  
— 161. Telegrafverket 1937—38. (*Télégraphes et téléphones de l'État.*)  
— 162. Fagskolestatistikk 1935/36—1937/38. (*Écoles professionnelles.*)  
— 163. Norges postverk 1938. (*Statistique postale.*)  
— 164. Bedriftstillingen 9. oktober 1936. Annet hefte. Fylker, herreder, byer og enkelte industristrøk. Særoppgaver om hoteller, biltrafikk, skipsfart. (*Recensement d'établissements. II. Les établissements dans les différents districts du Royaume. Données spéciales sur hôtels, automobiles et navigation.*)  
— 165. Skattestatistikken 1938/39. (*Répartition d'impôts.*)  
— 166. Sinnssykeasylenes virksomhet 1937. (*Statistique des hospices d'aliénés.*)  
— 167. Det sivile veterinærvesen 1937. (*Service vétérinaire civil.*)  
— 168. Industrierbeidertrygden 1936. (*Assurances de l'État contre les accidents pour les travailleurs de l'industrie etc.*)  
— 169. Forbruket av trevirke på gårdene 1936/37. (*Consommation de bois sur les fermes 1936/37.*)  
— 170. Arbeidstiden m. v. i jordbruk og gartneri 1939. (*Durée du travail etc. dans l'agriculture et les entreprises horticoles.*)  
— 171. Folkemengdens bevegelse 1937. (*Mouvement de la population.*)  
— 172. Norges fiskerier 1937. (*Grandes pêches maritimes.*)  
— 173. Norges Handel 1938. (*Commerce.*)  
— 174. Norges private aksjebanker og sparebanker 1938. (*Statistique des banques privées par actions et des caisses d'épargne.*)  
— 175. Bedriftstillingen 9. oktober 1936. Tredje hefte. Oversikt over tellingsresultatene De økonomiske enheter. (*Recensement d'établissements III. Aperçu général. Les unités économiques.*)  
— 176. Norges bergverksdrift 1938. (*Mines et usines.*)  
— 177. Norske skip i utenriksfart 1937. (*Navigation extérieure de la marine marchande norvégienne en 1937.*)  
— 178. Sunnhetstilstanden og medisinalforholdene 1937. (*Rapport sur l'état sanitaire et médical.*)  
— 179. Det sivile veterinærvesen 1938. (*Service vétérinaire civil.*)  
— 180. Meieribruket i Norge 1938. (*L'industrie laitière de la Norvège 1938.*)  
— 181. Kommunenes gjeld m. v. pr. 30. juni 1939. (*Dette etc. des communes.*)  
— 182. Forsikringsselskaper 1938. (*Sociétés d'assurances.*)  
— 183. Rekruttering 1937. (*Recrutement.*)  
— 184. Syketrygden 1938. (*Assurance-maladie nationale.*)

NORGES OFFISIELLE STATISTIKK X. 23.



# INDUSTRIARBEIDER- TRYGDEN

ULYKKESTRYGDEN FOR INDUSTRIARBEIDERE M. V.

1937 og 1938

*Assurances de l'État contre les accidents pour les travailleurs de l'industrie, etc.*

UTGITT AV

RIKSTRYGDEVERKET

*L'Administration Royale des Assurances Sociales*

OSLO

I KOMMISJON HOS H. ASCHEHOUG & CO.

1941

## Innholdsfortegnelse.

	Side
Innledning . . . . .	4*
Tabeller:	
Belastningens fordeling i årene 1921—1938 . . . . .	10*
Fordelingen av utgiftene under sykebehandling i årene 1921—1938 . . . . .	11*
Oversikt over de anmeldte ulykker og deres følger i årene 1895—1938 . . . . .	12*
Invaliderentenyterne delt etter invaliditetsgraden . . . . .	13*
Kostendet pr. dødsfall . . . . .	14*
Totalbelastningens fordeling . . . . .	14*
Yrkesgruppeinndeling . . . . .	15*
Antall invaliditetstilfeller delt etter yrkesgruppe og invaliditetsgrad 1924—1938 . . . . .	16*
» ————— » » invaliditetsgrad og alder 1924—1938	16*
Grafisk fremstilling av kostendet pr. ulykke, pr. årsverk og i ‰ av arbeids- lønnen for årene 1922—1938 . . . . .	17*—18*
Antall tapte arbeidsdager pr. årsverk yrkesgruppevis og godkjente ulykker pr. 100 årsverk yrkesgruppevis . . . . .	18*—20*
Antall tapte arbeidsdager ved sykdom, invaliditet og død 1922—1938 . . . . .	21*
Antall tapte arbeidsdager pr. årsverk og godkjente ulykker pr. 100 årsverk etter ulykkes-årsak . . . . .	22*—25*
Oppgave over rentebevegelsen . . . . .	26*
» » dødsfall og dødsårsaker 1895—1938 . . . . .	27*
Oversikt over premiereservenens gang i årene 1925—1938 . . . . .	28*—29*
Antall rentenydere i årene 1925—1938 . . . . .	30*—31*
Invaliditetsgraden delt etter den skadede legemsdel . . . . .	32*—33*
Ulykker og tapte arbeidsdager delt etter den skadede legemsdel og ska- dens årsak 1925—1938 . . . . .	34*—37*
Antall invalider etter syketidens lengde 1929—1938 . . . . .	38*
Syketid for skadede 1929—1938 . . . . .	39*
Invaliditets- og dødsulykker ved arbeidsmaskiner 1931—1938 . . . . .	39*
Invaliditetstilfeller delt etter invaliditetsprosent og ulykkesårsak . . . . .	40*
Innledning til belastningstabellen . . . . .	43*
Belastningstabellen . . . . .	1—128
I. Utvinning av metaller . . . . .	2
II. Jord- og steinindustri . . . . .	4
III. Jern- og metallindustri, tilvirkning av maskiner og transportmidler	15
IV. Kjemisk industri . . . . .	28
V. Olje- og fettindustri . . . . .	34
VI. Elektrisitets- og gassverk . . . . .	39
VII. Treindustri . . . . .	41
VIII. Tremasse-, cellulose- og papirindustri . . . . .	54
IX. Lær- og gummiindustri . . . . .	58
X. Tekstilindustri . . . . .	63
XI. Industri for bekledning og lignende, samt rensing . . . . .	71
XII. Nærings- og nytelsesmiddelindustri . . . . .	76
XIII. Polygrafisk industri . . . . .	85
XIV. Byggeindustri . . . . .	87
XV. Transportbedrift, lagerarbeide og istrafikk . . . . .	105
XVI. Land- og skogbruk . . . . .	114
XVII. Forskjellige bedrifter . . . . .	117
1—4. Private . . . . .	117
7—16. Offentlige . . . . .	120
17—19. Kommunale . . . . .	125
Totalsummer . . . . .	128



## Innledning.

I tilslutning til den i juni 1939 utgitte statistikk vedrørende *Ulykkes-trygden for industriarbeidere* m. v. for året 1936 følger herved statistikk for årene 1937 og 1938. Statistikk for 1937 ble ikke trykt ifjor.

Den tidligere utgitte statistikk vedrørende Ulykkestrygden for industriarbeidere finnes i Norges Offisielle Statistikk:

for årene 1895—1910 i rekke	V,	nr.	16, 90, 99, 126, 149, 175 og 195,
—»— 1911—1917 » »	VI,	»	10, 38, 79, 107, 123, 152 og 179,
—»— 1918—1923 » »	VII,	»	15, 45, 83, 170 og 195,
—»— 1924—1929 » »	VIII,	»	26, 62, 97, 129, 154 og 189.
—»— 1930—1936 » »	IX.	»	11, 37, 60, 90, 118, 142 og 168.

Den første ulykkestrygdlov, «Lov om ulykkesforsikring for arbeidere i fabrikker m. v.», er av 23. juli 1894. Loven trådte ikraft 1. juli 1895. Senere ble det gitt en del tilleggslover inntil loven i sin helhet ble avløst av «Lov om ulykkesforsikring for industriarbeidere m. v.» av 13. august 1915.

Denne lov med tilleggslover ble opphevet ved den någjeldende lov av 24. juni 1931. Til loven er gitt en tilleggslov av 24. juni 1938.

I det følgende skal gis en kort oversikt over de viktigste lovbestemmelser m. v. om trygdens omfang, ytelser og premier.

### Trygdens omfang.

Alle arbeidere og tjenestemenn i de virksomheter som er nevnt nedenfor er trygdet:

1. Virksomheter som drives fabrikkmessig eller som bruker mekanisk drivkraft eller kjeler med damptrykk.

Ved gårdsbruk er det dog bare det arbeid som står i samband med bruken av mekanisk drivkraft som trygden gjelder.

2. Bergverksdrift med de virksomheter som hører til denne drift av steinbrudd, kalkbrudd, steinhoggeri o. l.
3. Isbedrift.
4. Virksomheter som fremstiller eller fagmessig bruker eksploderende eller lett antennelige stoffer.
5. Bygging, utstyr og istansetting av hus, fartøyer, jernbaner, taubaner, veier, bruer, havner, kaier, dokker, demninger, kanaler, sluser o. l., kloakk-, gass- og vannledningsarbeider samt arbeid med oppsetting, istandsetting eller nedtaking av elektriske ledninger og lynavledere.
6. Skogsarbeid, omfattende hogging og kjøring av tømmer, ved og annet trevirke med det arbeid som hører til dette, velte- og lensearbeid, fløting og den virksomhet som hører til denne, arbeid på hogstplasser, betjening av demninger, kanaler og sluser.
7. Lasting og lossing av fartøyer som har en bruttodrektighet av 50 register-tonn eller mer, når arbeidet ikke utføres av skipsmannskapet. Arbeid på tomter og i eller ved pakkhus, lagere og sjøboder — hertil medregnet det arbeid som foregår i eller ved disse med tilbereding, foredling, pakking m. v. av fisk o. l. Sistnevnte arbeid går også inn under trygden når det foregår på eller ved fartøyer av størrelse som nevnt ovenfor, og utføres av personer som ikke hører til det egentlige skipsmannskap og ikke er antatt av skipsførere eller rederiet til å følge med fartøyet og gjøre tjeneste ombord med lønn av rederiet.
8. Dykkerarbeider og de bergingsarbeider som er forbundet med disse.
9. Skorstensfeining, renovasjon av bygninger, redning og slokning i ildebrannstilfeller.
10. Jernbane-, taubane- og sporveidsdrift. Person- og godstrafikk med automobiler. Transport av gods som drives som selvstendig næring av slikt omfang at det brukes minst 2 hester, eller som skjer i samband med noen av de virksomheter som er nevnt foran under 1—9.
11. Transportbedrift med lektene på 50 brutto registertonn eller mer.
12. Luftfart for privat regning med tilhørende stasjonsbetjening.
 

I henhold til lovens § 2 gjelder dog trygden bare når arbeidet enten

  - a. utføres for en næringsdrivende i vedkommende virksomhet og lønnen skjønnes å ville bli minst kr. 50 året, eller
  - b. utføres for en forening hvis formål omfatter noen av de virksomheter som er nevnt under § 1, og lønnen skjønnes å ville bli minst kr. 50 året, eller
  - c. foregår for statens eller en kommunes regning, eller
  - d. skjønnes å ville medføre en samlet arbeidslønn av minst kr. 500 eller, hvis det til arbeidet brukes mekanisk drivkraft eller kjeler med damptrykk, en lønn av minst kr. 50 året.

## Ytelser.

Forat erstatning skal ytes må det foreligge en *bedriftsulykke* som har ført med seg at en trygdet person får legemsskade eller dør.

Erstatning gis også for visse *bedriftssykdommer* som Kongen har fastsatt skal regnes like med ulykker. Ved kgl. res. av 7. desbr. 1928, 20. septbr. 1929 og 11. januar 1935 er det fastsatt en rekke bedriftssykdommer som regnes like med ulykker såsom forgiftninger ved bly, kvikksølv, fosfor, bensol, silikose m. v.

Hvilke arter av ytelser trygden gir rett til omhandles i §§ 11, 12 og 13.

Ved *legemsskade* gis:

1. *Fri sykebehandling* så lenge det trenges etter forløpet av 10 dager etter ulykken, samt *sykepenger*.
2. *Kur og pleie i sykehus* og *familiepenger* i stedet for de ytelser som er nevnt i punkt 1.
3. *Invalidrente*.

Har ulykken, når sykebehandlingen er slutt, ført med seg mén som gjør at den skadede helt har tapt arbeidsevnen, skal invalidrenten utgjøre 60 % av hans arbeidsfortjeneste. Er arbeidsevnen bare delvis tapt, ytes en tilsvarende brøkdel av fullrenten. Invalidrente gis ikke hvis invaliditetsgraden er under  $8\frac{1}{3}$  %.

Er invalidrenten når den er endelig fastsatt mindre enn 12 % av arbeidsfortjenesten, skal den betales en gang for alle med en sum som svarer til 3 års rente.

Ved lovens § 26 er det åpnet adgang til etter søknad å utbetale inntil  $\frac{1}{4}$  av invalidrentens kapitalverdi til hjelp til levevei.

Ved *dødsfall* som følge av ulykken ytes:

1. *Begravelseshjelp* med kr. 75,—.
2. *Livrenter* til avdødes enke, barn og, hvis han vesentlig har forsørget dem, også til ascenderer. Livrente ytes også til etterlevende arbeidsufør enkemann så lenge han er arbeidsufør. Livrenten til ektefellen skal alltid utgjøre 20 % av avdødes arbeidsfortjeneste. Til hvert barn inntil det fylte 15. år ytes 15 % og til ascenderer 20 % av arbeidsfortjenesten. Livrentene må dog tilsammen ikke utgjøre mer enn 50 % av arbeidsfortjenesten. Ascendentenes rett til livrente er subsidiær, da retten er avhengig av at erstatningen ikke i sin helhet er opptatt av avdødes ektefelle og barn.

Erstatningene skal beregnes på grunnlag av trygdedes arbeidsfortjeneste. Etter § 14 skal arbeidsfortjenesten regnes etter den lønn som skadede har hatt i det siste år i den bedrift hvor ulykken hendte.

Arbeidsfortjenesten kan ikke settes høyere enn kr. 2000 året og ikke under kr. 450 året. For lærlinger og andre som på grunn av ufullendt



utdannelse har liten eller ingen lønn fastsettes arbeidsfortjenesten til kr. 1000 året for mannlige arbeidere og kr. 750 for kvinnelige. Det samme gjelder andre arbeidere som midlertidig går for uforholdsmessig liten godtgjørelse.

### Premier.

Etter lovens § 15 dekkes erstatningene og administrasjonsutgiftene ved premier som avkreves vedkommende arbeidsgivere.

Premien beregnes i prosenter av de trygdedes arbeidsfortjeneste. Ved beregningen kan arbeidsfortjenesten for hver enkelt trygdet ikke settes høyere enn kr. 0.80 pr. arbeidstime og ikke under kr. 0.25 pr. time for mannlige og kr. 0.20 for kvinnelige personer.

Ved beregning av premien tas også hensyn til bedriftenes ulykkesrisiko. Alle bedrifter som går inn under loven inndeles i *fareklasser* med en særegen premiesats for hver klasse.

Premiesatsene skal fastsettes slik at summen av premier gir kapitaldekning for det ansvar som Rikstrygdeverket beregnes å ha etter loven og slik at de tillike dekker utgiftene med administrasjonen av trygden.

Trygden bygger således på *kapitaldekningssystemet*. Se nærmere om dette i innledningen til belastningstabellen.

Gjeldende premietariff i 1937 og 1938 var den som ble fastsatt ved kgl. res. av 15. juni 1934 og Stortingets vedtak av 26. juni s. å. og som trådte i kraft fra 1. januar 1935.

Tariffen har 28 fareklasser med premiesatser fra 2 til 200 ‰. Premietariffen ser i sin helhet slik ut:

Fareklasse	Premiesats pr. 1000 kroners lønn	Fareklasse	Premiesats pr. 1000 kroners lønn
1	2	14	32
2	4	15	36
3	6	16	40
4	8	17	45
5	10	18	50
6	12	19	55
7	14	20	60
8	16	21	70
9	18	22	80
10	20	23	90
11	22	24	100
12	25	25	125
13	28	26	150
13b	30	27	200

I henhold til kgl. res. av 26 oktober 1934 oppkreves fra 1. januar 1935 et tillegg av 10 % til premiene.

Statistikken for 1937 og 1938 omfatter ulykker og bedriftssykdommer i de trygdepliktige bedrifter. Unntatt er de bedrifter som etter loven har rett til å betale erstatninger (Kongsberg Sølvverk og Statsbanenes drift).

Antall godkjente skader i kalenderårene 1937 og 1938 utgjorde henholdsvis 20 172 og 18 725. Skadene i et kalenderår sammenfattes i statistikken til en enhet og betegnes en skadeårgang (eller årgang).

Den samlede belastning (kostende) for et år er lik summen av den nyttilkomne skadeårgangs kostende (dvs. også kapitaldekning for de bevilgede renter), forsinkede utgifter vedrørende eldre årganger (supplementsutgifter), samt trygdens administrasjonsomkostninger.

Trygden har selv dekket sine administrasjonsomkostninger siden 1. juli 1925. Fra og med år 1937 er disse omkostninger tatt med i den angitte belastning for året og fordelt på yrkesgruppene. Administrasjonsomkostningene utgjorde i 1937 og 1938 henholdsvis kr. 801.000 og kr. 930.000.

Også i andre henseende er en nøyaktigere belastningsberegning innført i 1937. En tar nå hensyn til invaliditetsendringer som inntreer *etter* at skadeårgangens statistikk er avlagt.

Belastningstallene for årene før og etter 1937 er således ikke direkte sammenlignbare p. g. a. ovennevnte forandringer som er gjort i dette år.

Året 1937 har en ekstra belastning på kr. 1.694.606, som skriver seg fra at livrentefondet for invalidrenter pr. 31. desbr. 1937 er beregnet etter nytt dødelighetsgrunnlag. En nytter nå grunnlaget «Norske folk menn 1920—30», mot før «Norske folk menn 1890—1900». Denne ekstrabelastning er fordelt på de enkelte yrkesgrupper.

Den premieinntekt som statistikken angir, er beregnet etter det virkelig utførte antall timeverk i året og etter den gjeldende premiesats og arbeidslønn (inntil kr. 0.80 pr. time, § 15,2 i loven).

Årets over- eller underskudd ifølge statistikken er differensen mellom premieinntekten og belastningen. For de to siste år har en:

1937: Belastning (inklusive ekstra belastning)	kr. 11.052.422
Premieinntekter . . . . .	» 8.978.359
<i>Underskudd</i> . . . . .	<u>kr. 2.074.063</u>
1938: Premieinntekt . . . . .	kr. 9.361.014
Belastning . . . . .	» 8.484.171
<i>Overskudd</i> . . . . .	<u>kr. 876.843</u>

Etter 1. januar 1935 ytes det erstatning for silikose (steinstøv i lungene). Belastningen p. g. a. silikose utgjør i årene

1935:	Kr. 500.000
1936:	» 717.000
1937:	» 706.000
1938:	» 402.000

I henhold til programmet fra 5. nordiske arbeiderforsikringsmøte er antallet tapte arbeidsdager fra og med 1922 innført som mål for ulykkesrisikoen. Ved beregningen av antall tapte arbeidsdager bygger en på den forutsetning at den gjennomsnittlige gjenstående livslengde for den skadede

er 25 år, og at et år har 300 arbeidsdager. Ved død eller 100 % invaliditet regner en derfor at det tapes 7 500 arbeidsdager. Ved lavere invaliditet regnes forholdsvis, således at f. eks. 20 % invaliditet representerer 1 500 tapte arbeidsdager. Antall tapte arbeidsdager innen en yrkesgruppe er summen av antall sykedager (hverdager), antall tapte arbeidsdager ved invaliditet og antall tapte arbeidsdager ved død. De 10 første dager etter ulykken (karenstiden) tas også med ved beregningen av antall tapte arbeidsdager.

*Oslo i juli 1941.*

**G. Størvold.**

---

Fr. Borchgrevink.

Tabell 1.

I årene 1921—1938 fordeler utgiftene — belastningen — seg på flg. måte:  
 Durant les années 1921—1938 les dépenses — les charges — se distribuent comme suit:

År Année	Den samlede belastning: Charges totales:						
	Avsatt premie- reserve og utbetalte renteterminer for ulykker intrafnei året	Sykepenger til skadede og familie, lægehonorar, medisin, sykehus- pleie og transport Indemnités de jours de maladie payées au sinistré et à sa famille, honoraires de médecin, médica- ments, frais d'hôpital et transport			Lægeutg. i % av skadeutb. Honoraires de médecin en % des indemnités versées	Begravel- sesbidrag Contribu- tion d'enterre- ment	Utløs- ningskapi- taler Capitaux d'amortis- sement
Capitalisation des pensions prélevée et échéances de pensions versées pour les accidents survenus pen- dant l'année	I alt Total	Derav læge- utgifter Dont pour honoraires de médecin					
	Kr.	Kr.	Kr.	%	Kr.	Kr.	Kr.
1921	3 918 102	1 903 666	415 727	21.8	5 350	34 875	5 861 993
1922	4 164 386	1 846 344	402 648	21.8	5 700	43 131	6 059 561
1923	4 324 577	2 058 744	440 272	21.4	5 274	33 803	6 422 398
1924	<sup>1)</sup> 6 628 866	1 994 764	440 897	22.1	5 275	83 551	8 712 456
1925	4 193 298	2 104 562	459 964	21.9	5 950	146 932	6 450 742
1926	3 248 543	1 917 314	413 644	21.6	7 175	106 286	5 279 318
1927	3 460 620	2 014 277	461 754	22.9	7 350	120 334	5 602 581
1928	3 999 497	2 252 643	491 576	21.8	8 425	140 684	6 401 249
1929	4 173 965	2 206 947	474 093	21,5	8 425	131 989	6 521 326
1930	4 308 002	2 483 108	500 812	20.2	9 000	137 713	6 937 823
1931	3 757 938	2 208 672	448 277	20.3	7 575	117 063	6 091 248
1932	3 322 561	2 377 299	487 716	20.5	6 450	119 849	5 826 159
1933	3 036 554	2 319 417	491 668	21.2	5 925	122 622	5 484 518
1934	3 626 249	2 568 614	546 834	21.3	7 625	80 116	6 282 604
1935	4 225 083	2 972 653	610 509	20.5	7 800	84 012	7 289 548
1936	5 031 948	3 208 481	644 968	20,1	9 075	104 494	8 353 998
1937	5 295 076	3 358 215	647 633	19.3	9 300	134 839	8 797 430
1938	4 548 812	3 213 743	601 376	18.7	9 600	124 883	7 897 038

<sup>1)</sup> Heri er tatt med dyrtidstillegg på kr. 2 683 175.

Y compris la majoration de couronnes 2 683 175 pour cherté de la vie.

**Fordelingen av utgiftene under sykebehandling i årene 1921—1938.**  
*La distribution des dépenses résultant du traitement des malades durant les années  
 1921—1938.*

År Année	Syke- penger til skadede	Familie- bidrag	Læge- honorar	Medisin og andre kurmidler	Sykehus- pleie	Trans- portut- gifter	Sum Total
	Indemnité de maladie	Allocation à la famille	Hono- raires de médecins	Médica- ments et autres moyens de traitement	Hospitali- sation	Frais de transport	
	Kr.	Kr.	Kr.	Kr.	Kr.	Kr.	Kr.
1921	1 066 834	42 064	415 727	32 901	247 592	98 548	1 903 666
1922	987 049	48 168	402 648	35 899	271 270	101 310	1 846 344
1923	1 145 269	51 351	440 272	33 542	285 816	102 494	2 058 744
1924	1 091 518	41 864	440 897	35 484	278 603	106 398	1 994 764
1925	1 138 616	52 012	459 964	40 030	308 363	105 577	2 104 562
1926	1 056 116	46 634	413 644	32 504	284 852	83 564	1 917 314
1927	1 112 177	41 868	461 754	35 645	272 541	90 292	2 014 277
1928	1 230 331	48 672	491 576	44 481	344 685	92 898	2 252 643
1929	1 220 727	47 882	474 093	61 626	303 070	99 549	2 206 947
1930	1 370 162	52 652	500 812	89 619	351 139	118 724	2 483 108
1931	1 243 144	45 514	448 277	82 590	283 585	105 562	2 208 672
1932	1 314 106	54 413	487 716	86 860	316 941	117 263	2 377 299
1933	1 304 688	48 734	491 668	80 914	281 005	112 408	2 319 417
1934	1 410 735	54 469	546 834	84 942	342 162	129 472	2 568 614
1935	1 690 709	58 771	610 509	91 756	387 885	133 023	2 972 653
1936	1 845 390	64 185	644 968	101 745	408 766	143 427	3 208 481
1937	1 997 746	62 941	647 633	97 652	420 525	131 718	3 358 215
1938	1 921 967	58 309	601 376	96 783	405 364	129 944	3 213 743
<b>1921—1938</b>	<b>24 147 284</b>	<b>920 503</b>	<b>8 980 368</b>	<b>1 164 973</b>	<b>5 794 163</b>	<b>2 002 171</b>	<b>43 009 463</b>
% av sykeutgifter . . .	56.1	2.1	20.9	2.7	13.5	4.7	100.0
% de dépenses pour mala- des . . . . .							
% av samlede utgifter .	19.8	0.8	7.3	1.0	4.7	1.6	35.2
% des frais totaux . . .							

Som det fremgår av omstående tab. 2, er det i året 1938 i alt godkjent 18 752 ulykker.

For å få et bilde av antall ulykker i forhold til den industrielle virksomhets intensitet anføres nedenfor en oppgave over antall godkjente ulykker pr. 1000 årsverk i enkelte av årene 1895/1938.

Pr. 1000 årsverk falt det i 1895/1896:	29,9 godkjente ulykker.		
—→	1900	32,5	—→
—→	1910	39,0	—→
—→	1911 <sup>1)</sup>	47,0	—→
—→	1916 <sup>2)</sup>	67,0	—→
—→	1920 <sup>3)</sup>	49,5	—→
—→	1935	73,3	—→
—→	1936	74,3	—→
—→	1937	78,7	—→
—→	1938	72,6	—→

<sup>1)</sup> Stigningen skyldes vesentlig virkningen av at loven om syketrygd tråtte i kraft <sup>3</sup>/<sub>7</sub>, 1911.

<sup>2)</sup> Fra 1916 blev karenstiden forkortet fra 28 til 10 dager.

<sup>3)</sup> Fra 1 januar 1920 er et årsverk regnet = 2400 timer — mot tidligere 3000 inntil 1917 og 2700 for årene 1917—1919.

Tabell 2.

Oversikt over de anmeldte ulykker og deres følger i årene 1895—1938.

Tableau des accidents déclarés et leurs suites durant les années 1895—1938.

År Année	Antall anmeldte ulykker Nombre d'acci- dents déclarés	Godkjente ulykker Accidents reconnus		De godkj. ulykker resulterte i: Les accidents reconnus ont entraîné:								
		Antall Nombre	‰ avannm. ulykker d'acc. décl.	Død Décès			Erhv.udykt. av varig- het lenger enn karenstiden <sup>3)</sup> Incapacité de travail au delà de la carence médicale			Erhv.udykt. av varig- het kortere enn karenstiden <sup>3)</sup> Incapacité de travail dans la carence médicale		
				Antall Nombre	‰	Gj.snitt ‰	Antall Nombre	‰	Gj.snitt ‰	Antall Nombre	‰	Gj.snitt ‰
1	2	3	4	5	6	7	8	9	10	11	12	13
1895—96	4 049	3 808	94.0	93	2.4	2.1	2 275	59.8	60.8	1440	37.8	37.1
1900	3 800	3 601	94.8	103	2.9		2 305	64.0		1193	33.1	
1) 1909	5 909	5 609	94.9	136	2.4		3 666	65.4		1807	32.2	
2) 1911	7 853	7 564	96.3	138	1.8	2.3	4 311	57.0	60.8	3 115	41.2	41.3
1915	9 388	9 080	96.7	206	2.3		5 122	56.4		3 752	41.3	
3) 1916	14 303	13 930	97.4	179	1.3	1.2	12 588	90.4	93.3	1 163	8.3	5.5
1920	11 119	10 751	96.7	133	1.2		10 157	94.5		461	4.3	
1921	10 184	9 841	96.6	100	1.0		9 345	95.0		396	4.0	
1923	11 399	10 960	96.1	100	0.9		10 068	91.9		792	7.2	
1924	11 266	10 826	96.1	106	1.0	1.0	9 865	91.1	91.3	855	7.9	7.7
1925	11 095	10 605	95.6	107	1.0		9 656	91.1		842	7.9	
1926	10 060	9 535	94.8	94	1.0		8 691	91.1		750	7.9	
1927	11 100	10 390	93.6	96	0.9		9 521	91.6		773	7.5	
1928	12 691	11 857	93.4	107	0.9		10 836	91.4		914	7.7	
1929	12 841	12 195	95.0	119	1.0	10 993	90.1	1 083	8.9			
1930	13 056	12 323	94.4	116	0.9	11 072	89.9	1 135	9.2			
1931	11 041	10 268	93.0	95	0.9	9 217	89.8	956	9.3			
1932	12 194	11 351	93.1	81	0.7	10 136	89.3	1 134	10.0			
1933	13 173	12 483	94.8	77	0.6	11 027	88.3	1 379	11.1			
1934	15 487	14 266	92.1	99	0.7	12 569	88.1	1 598	11.2			
1935	17 354	16 106	92.8	114	0.7	14 141	87.8	1 851	11.5			
1936	19 317	17 980	93.1	131	0.7	15 487	86.2	2 362	13.1			
1937	21 704	20 172	92.9	125	0.6	17 475	86.6	2 572	12.8			
1938	20 170	18 725	92.8	131	0.7	16 113	86.1	2 481	13.2			
1895-1938	415 054	393 712	94.9	4 769	-		325 469	-		63 474	-	

1) Skogsarbeidertrygdens første år:  $\frac{1}{7}$  1908— $\frac{30}{6}$  1909 inngår i statistikken for året 1909.La première année de l'assurance forestière ( $\frac{1}{7}$  1908— $\frac{30}{6}$  1909) rentre sous la Statistique pour l'année 1909.2) Syketrygden trådte i kraft  $\frac{3}{7}$  1911. Statistikken for året 1911 viser derfor bare virkningen av syketrygdens første halvår.La Loi sur l'assurance-maladie est entrée en vigueur  $\frac{3}{7}$  1911. La Statistique pour l'année 1911 ne montre donc que l'effet de l'assurance-maladie pendant six mois.3) Den stedfunne omveltning av nesten alle tall fra 1916 skriver seg fra karenstidens nedsettelse fra 28 til 10 dager. (L. av  $\frac{13}{8}$  1915).Le reversement qui a y lieu de presque tous les chiffres dans cette ligne provient de la réduction du temps de carence médicale de 28 à 10 jours (Loi du  $\frac{13}{8}$  1915).

4) Stigningen skyldes at skadetilfeller som ikke har medført erhvervsudyktighet, men for hvilke det har vært utgifter etter den 10de dag er tatt med i denne rubr. — mot før i rubr. 8 og 9.

L'augmentation est due au fait, que les accidents, qui n'ont pas entraîné incapacité de travail, mais bien des dépenses plus tard que le 10ième jour ont été compris dans cette colonne — tandis qu'avant ils étaient compris dans les colonnes 8 et 9.

fra <sup>5—20</sup> Herav kvinner (Dont femmes): resp. 357, 376, 291, 274, 387, 407, 409, 363, 345, 371, 398, 391, 503, 605, 675, 637.

Tabell 3.

Forbigående og varige invalidrentenytere delt etter invaliditetsprosent.

(Antall og kostende). 1919—25.

*Pensionnaires passagers et permanents groupés suivant le degré de leur invalidité.**(Nombre et coût par groupe). Années 1919—25.*

Invaliditetsprosent % Groupe d'invalidité en pour cents	Rentesats i % Taux des rentes en pour cents	Antall invalider Nombre de pensionnaires	1)Invaliditet. Invalidité totale <sup>1)</sup>	Antall i % av samtlige invalider Pour cent du nombre global des pensionnaires	Samlet kostende <sup>2)</sup> kr. Coût total en couronnes <sup>2)</sup>	Prosentvis kostende Pour cent du coût total des pensions	Kostende i % av totalbelastningen <sup>3)</sup> Coût en pour cent de la charge totale <sup>3)</sup>	Kostende pr. rente kr. Coût par pension en couronnes
8 <sup>1</sup> / <sub>3</sub>	5	176	1 466	3.5	341 290	1.2	0.76	1 939
10-11 <sup>2</sup> / <sub>3</sub> -13 <sup>1</sup> / <sub>3</sub>	6-7-8	1 103	11 944	21.7	2 803 276	9.7	6.26	2 541
15-16 <sup>2</sup> / <sub>3</sub> -18 <sup>1</sup> / <sub>3</sub>	9-10-11	896	14 154	17.6	3 199 113	11.1	7.14	3 570
20-28 <sup>1</sup> / <sub>3</sub>	12-17	1 376	32 488	27.0	6 916 572	24.0	15.45	5 027
30-48 <sup>1</sup> / <sub>3</sub>	18-29	708	25 199	13.9	5 141 488	17.9	11.48	7 262
50 og derover	30-60	829	56 234	16.3	10 386 963	36.1	23.20	12 530
<b>1919—1925</b>		<b>5 088</b>	<b>141 485</b>	<b>100.0</b>	<b>28 788 702</b>	<b>100.0</b>	<b>64.29</b>	<b>5 658</b>

Gjennomsnittlig invaliditetsprosent (Invalidité moyenne): 27.5.

## 1926—1937.

8 <sup>1</sup> / <sub>3</sub>	5	778	6 483	7.1	970 520	1.9	1.23	1 247
10-11 <sup>2</sup> / <sub>3</sub> -13 <sup>1</sup> / <sub>3</sub>	6-7-8	2 780	30 565	25.3	4 356 991	8.7	5.52	1 567
15-16 <sup>2</sup> / <sub>3</sub> -18 <sup>1</sup> / <sub>3</sub>	9-10-11	1 995	31 796	18.2	4 897 378	9.8	6.21	2 455
20-28 <sup>1</sup> / <sub>3</sub>	12-17	2 596	60 678	23.7	12 317 866	24.6	15.62	4 745
30-48 <sup>1</sup> / <sub>3</sub>	18-29	1 294	45 822	11.8	8 909 952	17.8	11.30	6 886
50 og derover	30-60	1 529	104 185	13.9	18 561 329	37.1	23.53	12 140
<b>1926—1937</b>		<b>10 972</b>	<b>279 529</b>	<b>100.0</b>	<b>50 014 036</b>	<b>100.0</b>	<b>63.41</b>	<b>4 558</b>

Gjennomsnittlig invaliditetsprosent (Invalidité moyenne): 25.5.

## 1938.

8 <sup>1</sup> / <sub>3</sub>	5	128	1 067	11.9	174 096	3.5	2.21	1 360
10-11 <sup>2</sup> / <sub>3</sub> -13 <sup>1</sup> / <sub>3</sub>	6-7-8	268	3 000	25.0	496 837	10.1	6.29	1 854
15-16 <sup>2</sup> / <sub>3</sub> -18 <sup>1</sup> / <sub>3</sub>	9-10-11	200	3 208	18.6	562 282	11.4	7.12	2 811
20-28 <sup>1</sup> / <sub>3</sub>	12-17	242	5 696	22.6	1 265 235	25.8	16.02	5 228
30-48 <sup>1</sup> / <sub>3</sub>	18-29	111	3 796	10.3	807 219	16.4	10.22	7 272
50 og derover	30-60	124	8 378	11.6	1 607 352	32.8	20.35	12 963
<b>1938</b>		<b>1.073</b>	<b>25 145</b>	<b>100.0</b>	<b>4 913 021</b>	<b>100.0</b>	<b>62.21</b>	<b>4 579</b>

Gjennomsnittlig invaliditetsprosent (Invalidité moyenne): 23.4.

1) Invaliditetsprosent  $\times$  invaliditetstilfeller. Invalidité  $\times$  nombre de pensionnaires.

2) Kostendet omfatter den hele belastning til invalidene: sykebehandling, utbetalte livrenter i skadeåret, premiereserve, utløsninger etc.

Le coût comporte la charge totale: traitement de malades, rentes payées durant l'année de l'accident, capitalisations etc.

3) Med totalbelastningen forstås industriarbeidertrygdens samlede belastning, såvel til invalidrentenytere som til enker, barn, ascendentter samt de mange små skadetilfeller, som ingen invalidrente medfører (alt inklusive: sykebehandling, utløsninger, begravelshjelp etc.).

Cette charge comporte la charge totale de l'assurance des travailleurs de l'industrie, aussi bien aux pensionnaires qu'aux veuves, enfants et ascendants, ainsi que les accidents légers n'entraînant pas de pension.

Av disse tabeller sees, at gjennomsnittskostendet for en invalidrente var kr. 5 658 for årene 1919—1925. Fallet i kostendet til kr. 4 558 pr. rente for årene 1926—1937 og 4 579 for 1938 skyldes hovedsakelig den i innledningen nevnte lovforandring som bestemmer at alle varige renter med en invaliditet under 20 % skal utløses med 3 års rente.

Det kan i denne forbindelse ha sin interesse å se *gjennomsnittskostendet pr. dødsfall*:

Par ces tableaux on voit, que le coût moyen d'une rente d'invalidité est de 5 658 couronnes pendant les années 1919—1925. La diminution du coût à cr. 4 558 par rente pour les années 1926—1937 et 4 579 pour 1938 est principalement due à l'altération de la loi, dont mention a été faite dans la préface et qui prescrit que toutes les rentes permanentes résultant d'une invalidité de moins de 20 pour cent doit être capitalisées sur la base de 3 ans de rente. Dans cette ordre des idées il sera d'un certain intérêt de constater le *coût moyen par décès*:

### Kostendet pr. dødsfall.

Le coût moyen par décès.

	1919—1925			1926—1937				1938			
	Antall nombre	Kostende Coût Kr. - Cr.	% av total- kostendet	Antall nombre	Kostende Coût Kr. - Cr.	%	% av total- kostendet	Antall nombre	Kostende Coût Kr. - Cr.	%	% av total- kostendet
Enkerenter . . . . .	519	3 302 673	7.4	864	5 207 044	66.76	6.60	73	481 756	69.84	6.10
Rentes de veuves. . . . .											
Barnerenter . . . . .	1 132	1 542 891	3.4	1 491	2 195 877	28.15	2.78	112	168 168	24.38	2.13
Rentes d'enfants. . . . .											
Ascendentrenter . . . . .	71	225 155	0.5	100	302 463	3.88	0.38	8	30 268	4.39	0.38
Rentes d'ascendants . . . . .											
Begravelseshjelp . . . . .	-	41 899	0.1	-	94 125	1.21	0.12	-	9 600	1.39	0.12
Contribution d'enterrement											
<b>Sum — Total . . . . .</b>		<b>5 112 618</b>	<b>11.4</b>		<b>7 799 509</b>	<b>100.0</b>	<b>9.89</b>		<b>689 792</b>	<b>100.0</b>	<b>8.73</b>
Antall dødsfall Nombre de décès . . . . .	<b>798</b>			<b>1 254</b>				<b>131</b>			
Gj.snittl. kostende pr. dødsfall Coût moyen par décès . . . . .		<b>6 407</b>			<b>6 220</b>				<b>5 266</b>		

### Belastingens fordeling.

Distribution de la charge.

År Année	Invalidrenter Pensions d'invalidité		Etterlattes renter og begravelseshjelp Pensions et contributions d'enterrement		Sykebehandling for skadetilfeller som ikke går over til invalidrenter Traitement de maladie pour les accidents n'entraî- nant pas de rente d'invalidité		Sum Totaux	
	Kr.	%	Kr.	%	Kr.	%	Kr.	%
1919—1925	28 788 702	64.29	5 112 618	11.42	10 875 982	24.29	44 777 302	100.0
1926—1937	50 014 036	63.41	7 799 509	9.89	21 054 257	26.69	78 867 802	100.0
1938	4 913 021	<b>62.21</b>	689 792	<b>8.73</b>	2 294 225	<b>29.06</b>	7 897 038	<b>100.0</b>



**Yrkesgruppeinndeling.***Division par groupes de métiers.*

- I. Utvinning av metaller.  
Extraction de métaux.
- II. Jord- og steinindustri.  
Industries des terres et de la pierre.
- III. Jern- og metallindustri, tilvirkning av maskiner og transportmidler.  
Industries du fer et des métaux, fabrication de machines et de moyens de transport.
- IV. Kjemisk industri.  
Industrie chimique.
- V. Olje- og fettindustri.  
Industries des huiles et des graisses.
- VI. Elektrisitets- og gassverk.  
Stations génératrices d'électricité et usines à gaz.
- VII. Treindustri.  
Industrie du bois.
- VIII. Tremasse-, cellulose- og papirindustri.  
Industries de la pâte de papier et du papier.
- IX. Lær- og gummiindustri.  
Industries des cuirs et des articles en caoutchouc.
- X. Tekstilindustri.  
Industries textiles.
- XI. Industri for bekledning og lignende, samt rensing.  
Industries des vêtements et des chaussures et nettoyage.
- XII. Nærings- og nytelsesmiddelindustri.  
Industries des denrées alimentaires et des outils matières de consommation.
- XIII. Polygrafisk industri.  
Industrie polygraphique.
- XIV. Byggeindustri.  
Industrie de la construction.
- XV. Transportbedrift, lagerarbeide og istrafikk.  
Industrie de transport, entrepôts, production et commerce de la glace.
- XVI. Land- og skogbruk.  
Agriculture et sylviculture.
- XVII. Forskjellige bedrifter.  
Industries diverses.
  - a. Private.  
Travaux d'intérêt privé.
  - b. Offentlige.  
Travaux publics.
  - c. Kommunale.  
Travaux communaux.

Tabell 4.

Antall invaliditetstilfeller delt etter yrkesgrupper og invaliditetsprosent i 1924—1938.  
Cas d'invalidité répartis suivant les groupes d'occupation et le degré d'invalidité pendant l'années 1924—1938.

Yrkes- gruppe <sup>1)</sup> Groupe de métier	Årsverk Nombre d'années de travail	Invaliditetsprosent. Invalidité.										Sum Total		Gjennom- snittlig invaliditets- prosent Invalidité moyenne
		8 <sup>1</sup> / <sub>3</sub> - 18 <sup>1</sup> / <sub>3</sub>	20— 28 <sup>1</sup> / <sub>3</sub>	30— 38 <sup>1</sup> / <sub>3</sub>	40— 48 <sup>1</sup> / <sub>3</sub>	50— 58 <sup>1</sup> / <sub>3</sub>	60— 68 <sup>1</sup> / <sub>3</sub>	70— 78 <sup>1</sup> / <sub>3</sub>	80— 88 <sup>1</sup> / <sub>3</sub>	90— 100	Inv.- tilfeller Cas d'invalidité	Invaliditet <sup>2)</sup> Invalidité		
I	88 063	234	155	76	25	51	26	21	8	39	635	20 417	32.2	
II	102 421	262	168	41	20	28	22	7	5	24	577	15 402	26.7	
III	368 270	696	298	74	33	60	25	19	13	19	1 237	28 599	23.1	
IV	106 261	155	60	18	9	15	14	3	2	6	282	6 939	24.6	
V	35 092	77	27	16	8	14	6	4	2	3	157	4 264	27.2	
VI	18 413	27	14	1	5	2	3	-	1	2	55	1 459	26.5	
VII	178 838	739	310	122	57	71	34	14	9	23	1 379	32 604	23.6	
VIII	252 950	395	166	44	30	39	22	14	4	22	736	18 378	25.0	
IX	36 101	28	11	1	3	2	2	1	1	1	50	1 251	25.0	
X	154 217	76	36	15	9	5	10	4	2	3	160	4 293	26.8	
XI	148 349	42	8	13	3	1	4	1	-	1	73	1 712	23.5	
XII	301 808	314	122	58	12	42	18	10	2	15	593	14 703	24.8	
XIII	52 873	35	10	-	2	1	-	-	1	-	49	865	17.7	
XIV	223 793	771	450	132	64	82	56	31	11	56	1 653	43 748	26.5	
XV	295 002	752	315	135	47	84	46	15	19	46	1 459	37 529	25.7	
XVI	172 431	1037	482	189	75	128	59	35	12	22	2 039	49 453	24.3	
XVII	522 399	1142	582	195	69	141	78	45	17	82	2 351	62 391	26.5	
I—XVII	3 057 281	6782	3214	1130	471	766	425	224	109	364	13 485	344 007	25.5	

<sup>1)</sup> Jfr. side 16\*

<sup>2)</sup> Invaliditetsprosent × invaliditetstilfeller. Invalidité × cas d'invalidité.

Tabell 5.

Antall invaliditetstilfeller delt etter invaliditetsprosent og alder, samt dødsfall i 1924—1938.  
Cas d'invalidité répartis suivant le degré d'invalidité et l'âge, ainsi que cas de décès pendant l'années 1924—1938.

Invaliditetsprosent Degré d'invalidité	Alder Age										Sum Totaux
	16	17—19	20—24	25—29	30—39	40—49	50—59	60—69	70 og derover		
8 <sup>1</sup> / <sub>3</sub> —18 <sup>1</sup> / <sub>3</sub>	87	258	587	685	1 411	1 491	1 349	794	120	6 782	
20—28 <sup>1</sup> / <sub>3</sub>	32	109	300	286	669	655	636	418	109	3 214	
30—38 <sup>1</sup> / <sub>3</sub>	15	44	91	97	229	239	226	157	32	1 130	
40—48 <sup>1</sup> / <sub>3</sub>	11	12	32	39	86	97	90	84	20	471	
50—58 <sup>1</sup> / <sub>3</sub>	9	13	48	63	135	163	152	129	54	766	
60—68 <sup>1</sup> / <sub>3</sub>	7	18	30	41	76	73	85	72	23	425	
70—78 <sup>1</sup> / <sub>3</sub>	4	6	14	11	34	57	42	43	13	224	
80—88 <sup>1</sup> / <sub>3</sub>	-	2	2	6	21	18	20	29	11	109	
90—98 <sup>1</sup> / <sub>3</sub>	-	1	-	1	6	5	6	9	-	28	
100	1	4	21	13	51	53	81	82	30	336	
Sum invaliditetstilfeller	166	467	1125	1242	2718	2851	2687	1817	412	13 485	
Sum invaliditet . . .	4 085	10 582	26177	28487	65967	69988	69363	54344	15 014	344 007	
Middels invaliditetspros.	24.6	22.6	23.3	22.9	24.3	24.5	25.8	29.9	36.4	25.5	
Dødsfall . . . . .	13	40	140	170	349	346	286	204	50	1 598	

Tabell 6.

Kostende pr. ulykke, pr. årsverk og i ‰ av arbeidslønnen.  
 Coût par accident, par année de travail et en ‰ du mont. des salaires.  
 1922—1938.

Kostende  
pr. ulykke.  
Coût  
par accident.

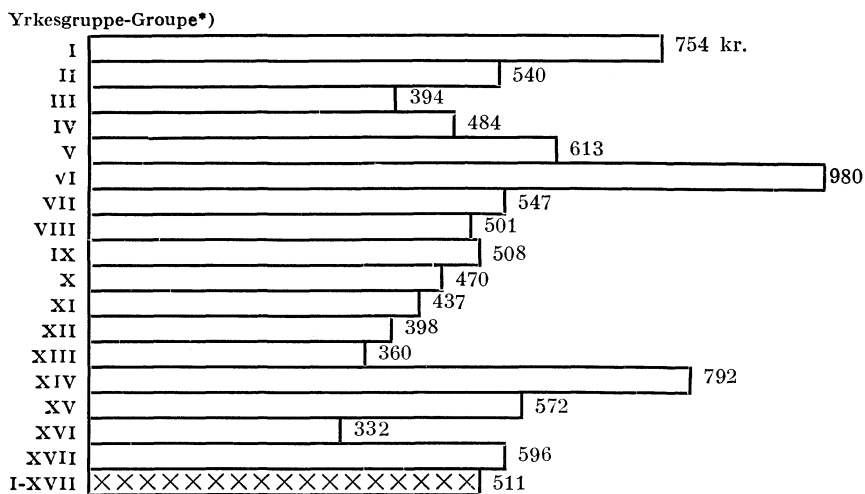

Kostende  
pr. årsverk.  
Coût  
par année de travail

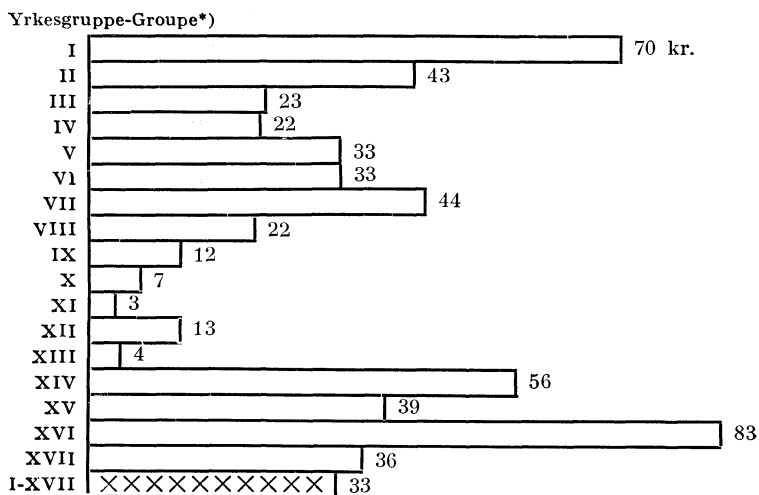

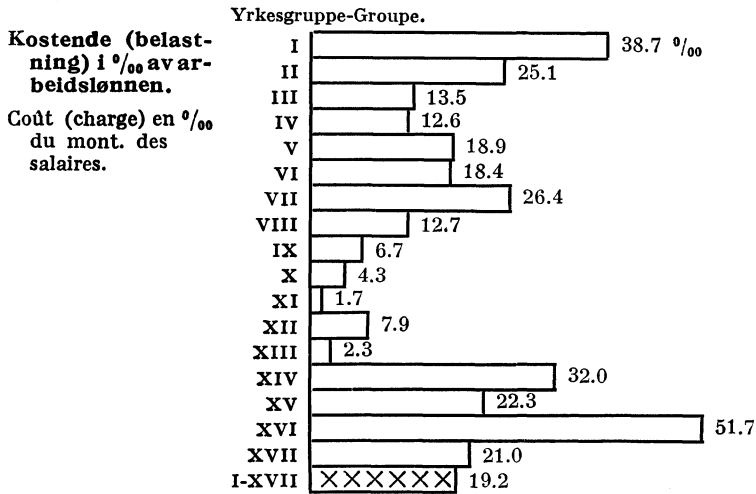

**Tabell 7** (jfr. omstående grafiske fremstilling).  
 Gjelder året 1938.

Yrkes- gruppe Groupe	Antall årsverk Nombre d'années de travail.	Antall tapte arbeidsdager Nombre de journées de travail perdus	Tapte arbeidsdager pr. årsverk Journées de travail perdues par années de travail	Antall ulykker Nombre d'accidents	Antall ulykker pr. 100 årsverk Nombre d'acci- dents par 100 années de travail
I	9 707	289 858	29.86	1 054	10.86
II	7 308	197 075	26.97	658	9.00
III	34 724	334 756	9.64	2 354	6.78
IV	8 232	72 546	8.81	402	4.88
V	2 639	30 229	11.45	199	7.54
VI	1 427	22 674	15.89	77	5.40
VII	14 545	256 812	17.66	1 364	9.38
VIII	16 942	146 838	8.67	924	5.45
IX	3 214	17 080	5.31	84	2.61
X	11 714	37 043	3.16	196	1.67
XI	13 713	10 220	0.75	73	0.53
XII	22 757	118 019	5.19	936	4.11
XIII	4 183	11 176	2.67	46	1.10
XIV	21 780	431 159	19.80	1 768	8.12
XV	25 595	339 320	13.26	1 760	6.88
XVI	16 463	572 019	34.75	3 766	22.88
XVII	42 903	725 740	16.92	3 064	7.14
<b>I-XVII</b>	<b>257 846</b>	<b>3 612 564</b>	<b>14.01</b>	<b>18 725</b>	<b>7.26</b>

**Antall tapte arbeidsdager pr. årsverk yrkesgruppevis (hvite søyler)**  
*Nombre de journées de travail perdues par année de travail et par groupes de métiers (colonnes blanches)*

**Antall godkjente ulykker pr. 100 årsverk yrkesgruppevis (sorte søyler)**  
*Nombre d'accidents reconnus par 100 années de travail et par groupes de métiers (colonnes noires)*

**for året 1938.**  
*pour l'année 1938.*

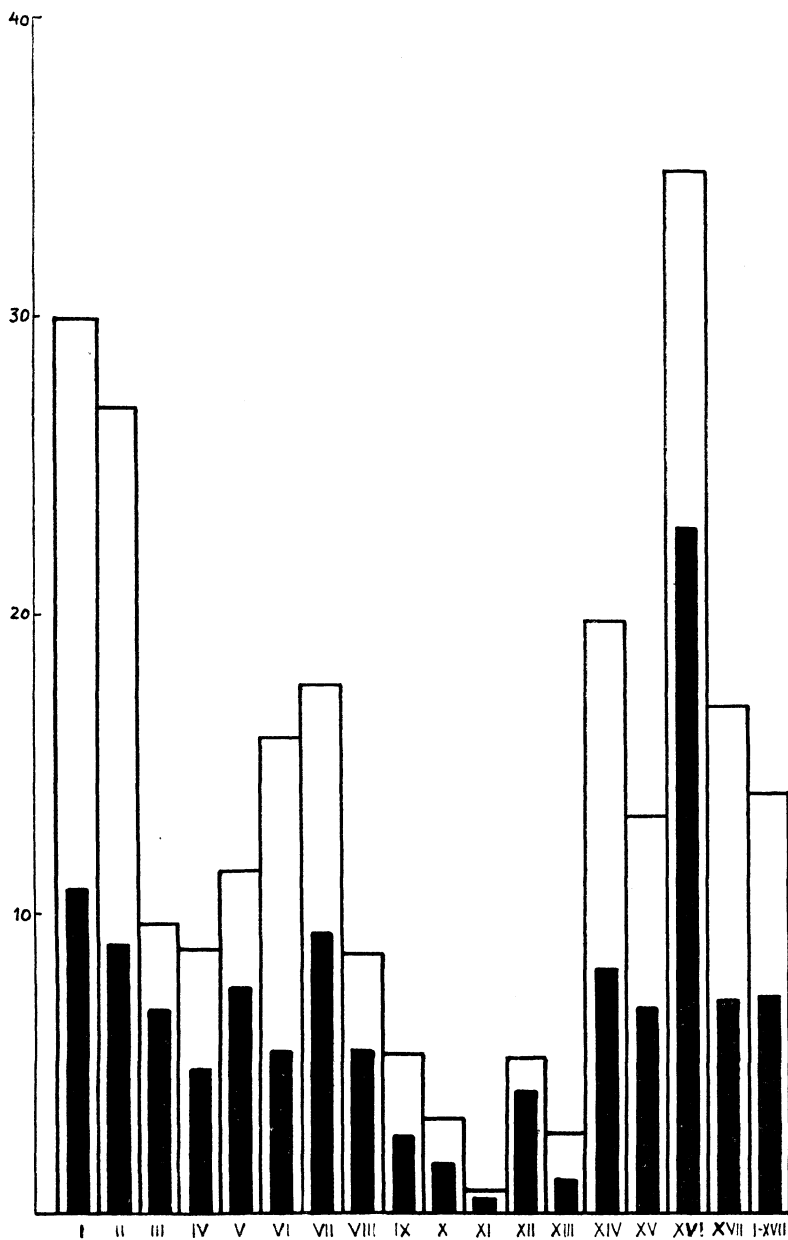

**Antall tapte arbeidsdager pr. årsverk yrkesgruppevis (hvite søyler)**  
*Nombre de journées de travail perdues par année de travail et par groupes de métiers (colonnes blanches)*

**Antall godkjente ulykker pr. 100 årsverk yrkesgruppevis (sorte søyler)**  
*Nombre d'accidents reconnus par 100 années de travail et par groupes de métiers (colonnes noires)*

**for årene 1922—1938.**  
*pour les années 1922—1938.*

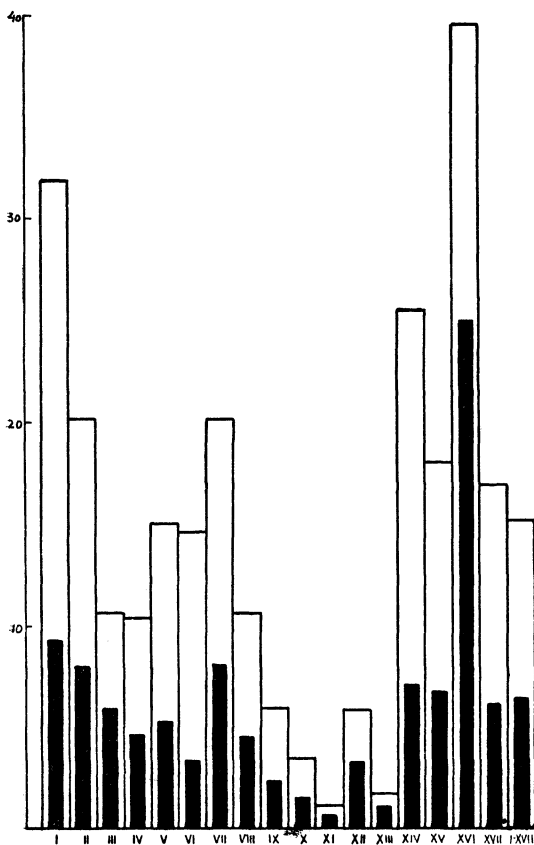

Tabell 8.

Antall tapte arbeidsdager ved sykdom, invaliditet og død i årene 1922—1938.  
 Nombre de journées de travail perdues a cause de maladie, d'invalidité et de mort  
 pour l'années 1922—1938.

Ulykkes-årsak Causes (jfr. side)	Antall ulykker Nombre d'accidents		Antall tapte arbeidsdager Nombre de journées de travail perdues					Kostende kr. Coût cour.	
	I alt Total	Herav døde Dont décès	Sykdom <sup>1)</sup> Maladie	Invaliditet Invalidité	Død Mort	Sum Total	Pr. ulykke Par acc.	I alt Total	Pr. ulykke Par acc.
I A	1 732	3	68 422	185 192	22 500	276 114	159	741 408	428
I B	1 967	45	91 285	513 591	337 500	942 673	479	1 689 371	859
I C	24 945	74	853 730	5 222 053	555 000	6 630 783	266	14 439 725	579
I D	12 042	153	560 591	2 308 451	1 147 500	4 016 542	334	8 381 235	696
II	10 583	151	538 419	1 716 275	1 132 500	3 387 194	320	6 658 037	629
III	9 067	264	337 668	2 578 569	1 980 000	4 896 237	540	9 649 344	1 064
IV	38 035	368	1 873 498	6 974 369	2 760 000	11 607 867	305	24 411 460	642
V	10 121	38	290 138	752 832	285 000	1 327 970	131	3 031 942	300
VI	13 085	313	670 513	2 248 055	2 347 500	5 266 068	402	9 693 140	741
VII	43 007	95	1 436 552	2 785 747	712 500	4 934 799	115	12 144 101	282
VIII	43 864	39	1 203 027	3 499 785	292 500	4 995 312	114	12 132 980	277
IX	1 186	8	58 049	188 544	60 000	306 593	259	655 517	553
X	9 790	251	414 164	1 150 378	1 882 500	3 447 042	352	5 719 756	584
I-X	<b>219424</b>	<b>1 802</b>	<b>8 396 056</b>	<b>30 123 841</b>	<b>13 515 000</b>	<b>52 034 897</b>	<b>237</b>	<b>109348016</b>	<b>498</b>

<sup>1)</sup> Ved beregning av antall tapte arbeidsdager er de 10 første dager etter ulykken (karenstiden) også tatt med.

Calculant le nombre de journées perdues on y a compris les 10 premiers jours immédiatement après l'accident (période de carence).

<sup>2)</sup> Hertil kommer kr. 170 167 i utgift for ikke godkjente ulykker og kr. 1 625 070 vedrørende tidligere årganger.

Il faut ajouter 120 167 cour. dépenses pour accidents non reconnus plus 1 625 070 cour se rapportant à des exercices antérieurs.

**Antal tapte arbeidsdager pr. årsverk etter ulykkesårsak (hvite søyler) — jfr. tabell 9 —**  
*Nombre de journées de travail perdues par année de travail suivant les causes des accidents reconnus*  
*(colonnes blanches)*

**Antall godkjendte ulykker pr. 100 årsverk etter ulykkesårsak (sorte søyler)**  
*Nombre d'accidents reconnus par 100 années de travail suivant leurs causes (colonnes noires)*

for året 1938.  
 pour l'année 1938.

- Ulykkesårsak:  
 Causes:
- I. A. Kraftmaskiner.  
Machines génératrices de force.
  - B. Transmisjoner.  
Transmissions.
  - C. Arbeidsmaskiner.  
Machines à ouvrage.
  - D. Heiser, kraner og transportører.  
Ascenseurs, grues et transporteurs.
  - II. Befordringsmidler.  
Communications.
  - III. Eksplosjoner, elektrisitet, ildebrann, varme stoffer, giftige og etsende stoffer, yrkesykdommer.  
Explosions, électricité incendies, matières chaudes, matières veneneuses et corrosives, maladies de métiers.
  - IV. Fall.  
Chutes.
  - V. Trått på eller slått seg mot gjenstander.  
Accidents arrivés en pietinant un object ou en s'y heurtant.
  - VI. Fallende gjenstander, ikke håndtert av skadede.  
Objets tombants non maniés par l'intéressé.
  - VII. Håndtering av gjenstander.  
Maniément d'objets.
  - VIII. Håndverktøy.  
Outils à main.
  - IX. Dyr.  
Animaux.
  - X. Forskjellige.  
Diverses.

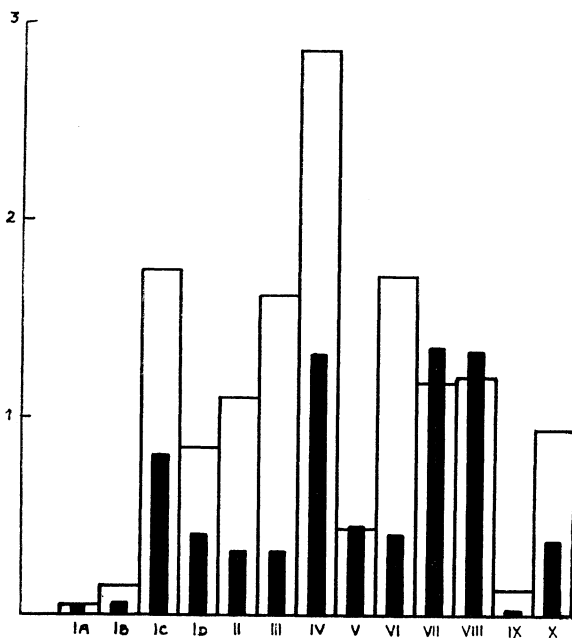



**Antall tapte arbeidsdager pr. årsverk etter ulykkesårsak (hvite søyler) — jfr. tabell 9 —**  
*Nombre de journées de travail perdues par année de travail suivant les causes des accidents reconnus*  
*(colonnes blanches)*

**Antall godkjente ulykker pr. 100 årsverk etter ulykkesårsak (sorte søyler)**  
*Nombre d'accidents reconnus par 100 années de travail suivant leurs causes (colonnes noires)*

for årene 1922—1938.  
 pour les années 1922—1938.

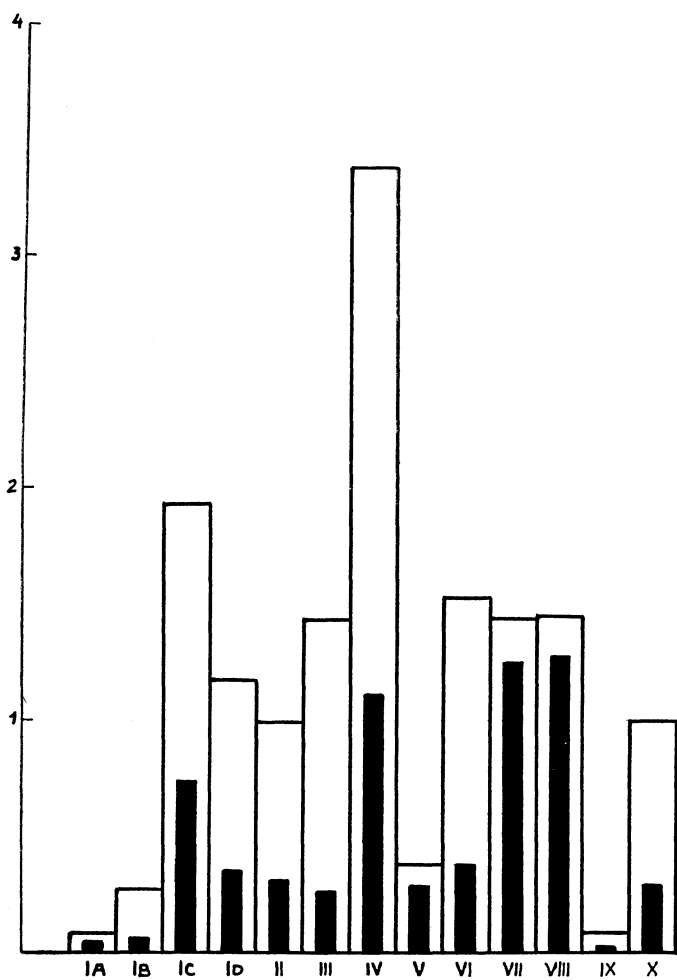

Yrkes- gruppe Groupe de métiers	Årsverk Années de travail	Antall tapte arbeidsdager delt Nombre de journées de travail perdues suivant									
		IA	IB	IC	ID	II	III	IV	V	VI	VII
I	9 707	187	287	19 644	41 804	24 920	106 433	20 134	957	52 185	12 091
II	7 308	21	3 535	10 579	4 602	3 275	53 118	26 203	1 970	55 770	15 007
III	34 724	2 537	952	54 846	13 636	9 613	56 507	70 900	19 498	5 806	43 429
IV	8 232	76	1 139	243	3 461	16 260	16 992	12 077	261	3 979	6 407
V	2 639	1 442	1 195	1 988	3 066	27	162	12 978	309	32	1 084
VI	1 427	-	-	2 535	3 462	2 225	1 924	9 912	49	218	2 232
VII	14 545	272	12 573	156 323	3 073	1 976	3 491	24 098	12 758	12 936	18 611
VIII	16 942	11	4 030	35 405	6 312	9 775	9 319	34 680	8 919	9 615	16 411
IX	3 214	-	7 529	912	25	231	200	7 738	83	-	178
X	11 714	-	205	16 877	1 077	159	265	13 120	409	205	1 072
XI	13 713	-	80	4 113	-	16	248	1 555	152	2 816	66
XII	22 757	203	4 265	25 523	4 717	7 704	12 167	26 321	14 899	3 229	14 541
XIII	4 183	-	27	10 411	-	-	275	156	98	-	53
XIV	21 780	1 205	166	10 132	11 192	28 913	54 239	194 317	10 869	40 600	25 220
XV	25 595	3 658	2 221	14 453	65 063	37 417	506	108 378	12 193	24 472	36 336
XVI	16 463	2 016	395	63 840	4 780	59 518	127	79 708	22 878	101 258	51 949
XVII	42 903	2 303	368	23 823	53 573	91 202	101 311	95 212	7 237	131 448	59 096
I-XVII	257 846	13 931	38 967	451 647	219 843	283 231	417 284	737 487	113 539	444 569	303 783
I % av det hele..... En pour cent		0.4	1.1	12.5	6.1	7.8	11.6	20.4	3.1	12.3	8.4
Tapte arbeidsd. pr. årsv.... Journées de travail perdues par année de travail		0.05	0.15	1.75	0.85	1.10	1.62	2.86	0.44	1.72	1.18
Antall ulykker..... Nombre d'accidents		122	149	2 078	1 049	837	824	3 402	1 171	1 047	3 516
Antall ulykker pr. 100 årsv. Nombre d'acc. par 100 années de travail		0.05	0.06	0.81	0.41	0.32	0.32	1.32	0.45	0.41	1.36
Tapte arbeidsd. pr. ulykke Journées de travail perdues par accident		114	262	217	210	338	506	217	97	425	86

1922—

I-XVII	3 433 629	276114	942 376	6 630 783	4 016 542	3 387 194	4 896 237	11607867	1 327 970	5 266 068	4 934 799
I % av det hele..... En pour cent		0.5	1.8	12.7	7.7	6.5	9.4	22.3	2.6	10.2	9.5
Tapte arbeidsd. pr. årsv. . Journées de travail perdues par année de travail		0.08	0.27	1.93	1.17	0.99	1.43	3.38	0.38	1.53	1.44
Antall ulykker..... Nombre d'accidents		1 732	1 967	24 945	12 042	10 583	9 067	38 035	10 121	13 085	43 007
Antall ulykker pr. 100 årsv. Nombre d'acc. par 100 années de travail		0.05	0.06	0.73	0.35	0.31	0.26	1.11	0.29	0.38	1.25
Tapte arbeidsd. pr. ulykke Journées de travail perdues par accident		159	479	266	334	320	540	305	131	402	115



Tabell 10. Oppgave over rentebevegelsen. Relevé du mouvement des pensions.

Rentebvegelsen Le mouvement des pensions	År Années	Invalidrenter Pensions d'invalidité		Enkerenter Pensions attribuées à des veuves		Barnerenter Pensions attribuées à des enfants		Ascendent- renter Pensions attribuées à des ascendants		Tilsammen Totaux	
		Antall Nom- bre	Arl. rente Rente annuelle	Antall Nom- bre	Arl. rente Rente annuelle	Antall Nom- bre	Arl. rente Rente annuelle	Antall Nom- bre	Arl. rente Rente annuelle	Antall Nom- bre	Arl. rente Rente annuelle
Bestand ved begynnelsen av	1910	5 601	Kr. 775 703	608	Kr. 103 421	1 056	Kr. 128 274	152	Kr. 18 653	7 417	Kr. 1 026 051
Tilgang i . . . . .	»	1 008	153 894	68	18 848	191	25 620	9	1 588	1 276	194 895
Avgang i . . . . .	»	582	75 787	88	15 928	124	15 928	7	1 106	696	98 718
Nettotilgang i . . . . .	1910	476	78 107	35	7 951	67	9 692	2	427	560	96 177
Bestand ved begynnelsen av	1920	10 089	1 828 068	1 180	272 182	1 467	218 793	264	43 094	13 000	2 362 137
Tilgang i . . . . .	»	1 420	418 770	87	84 483	188	40 441	6	2 815	1 701	496 459
Avgang i . . . . .	»	1 045	237 726	30	6 651	176	26 961	17	3 180	1 268	274 518
Nettotilgang i . . . . .	1920	375	181 044	57	27 782	12	13 480	÷ 11	÷ 365	433	221 941
Bestand ved begynnelsen av	1930	10 187	3 054 928	1 561	510 408	1 206	280 216	218	54 404	13 172	3 899 956
Tilgang i . . . . .	»	1 025	846 180	87	88 424	186	44 888	9	2 178	1 807	426 070
Avgang i . . . . .	»	647	185 488	47	14 078	166	39 454	7	1 568	867	240 528
Nettotilgang i . . . . .	1930	378	160 697	40	19 346	20	4 884	2	615	440	185 542
Bestand ved begynnelsen av	1936	11 401	3 539 310	1 724	591 092	966	233 804	195	53 207	14 286	4 417 413
Tilgang i . . . . .	»	1 073	350 828	97	87 026	148	36 286	6	1 902	1 324	425 587
Avgang i . . . . .	»	724	289 844	54	16 822	155	40 986	11	2 979	944	209 631
Nettotilgang i . . . . .	1936	349	110 979	43	20 704	÷ 7	÷ 4 700	÷ 5	÷ 1 077	380	125 906
Bestand ved begynnelsen av Nombre au comm. de l'année	1937	11 750	3 650 289	1 767	611 796	959	229 104	190	52 130	14 666	4 543 319
Tilgang i . . . . .	»	1 287	465 788	100	88 806	122	87 101	15	4 290	1 524	545 480
Avgang i . . . . .	»	894	282 979	60	18 895	158	41 282	18	3 201	1 125	346 857
Nettotilgang i . . . . .	1937	393	182 804	40	19 411	÷ 36	÷ 4 181	2	1 089	399	199 123
Bestand ved begynnelsen av Nombre au comm. de l'année	1938	12 143	3 833 093	1 807	631 207	923	224 923	192	53 219	15 065	4 742 442
Tilgang i . . . . .	»	1 180	405 050	86	88 740	124	81 487	6	2 580	1 896	472 757
Avgang i . . . . .	»	987	292 708	51	17 287	152	39 885	10	2 597	1 150	352 472
Nettotilgang i . . . . .	1938	243	112 347	35	16 453	÷ 28	÷ 8 448	÷ 4	÷ 67	246	120 285
Bestand ved utgangen av Nombre à la fin de l'année	1938	12 386	3 945 440	1 842	647 660	895	216 475	188	53 152	15 311	4 862 727

Tabell 11.

Oppgave over dødsfall og dødsårsaker blant invalidrentenyttere 1895—1938.

Relevé des décès et causes de décès parmi les invalides pensionnés 1895—1938.

Dødsårsaker Causes de décès	1895- 1905	1906- 1910	1911- 1915	1916- 1920	1921- 1938	1938	1895—1938		
							Antall Nombre	%	Som fig. <sup>1)</sup> av skaden
<b>Sykdommer:</b>									
Maladies:									
1. Tyfoidfeber. — <i>Febris typhoidea</i> . . . . .	3	4	1	3	1	-	12	0.2	-
2. Influensa. — <i>Influenza</i> . . . . .	1	3	5	16	20	1	46	0.7	1
3. Pyæmi. — <i>Pyæmia</i> . . . . .	1	4	-	5	27	-	37	0.5	2
4. Akut diarré. — <i>Diarrh. acut</i> . . . . .	1	-	4	4	8	-	17	0.2	2
5. Lungetuberkulose. — <i>Tuberculosis pulmonum</i>	62	60	62	105	240	9	538	7.8	32
6. Tuberkulose utenf. lungene. — <i>Tub. extra pulm.</i> . . . . .	6	12	12	19	38	2	89	1.3	12
7. Kreft. — <i>Cancer et sarcoma</i> . . . . .	66	44	101	120	656	33	1 020	14.8	8
8. Alderdomssvakhet. — <i>Debilitas senilis</i> . . .	27	34	57	137	548	37	840	12.2	6
9. Åreforkalkning. — <i>Art. scler</i> . . . . .	-	14	37	64	239	11	365	5.3	4
10. Hjerneslag. — <i>Apoplexia et embolia cerebri</i>	13	29	67	76	412	26	623	9.0	23
11. Hjernebetennelse. — <i>Meningitis</i> . . . . .	4	3	9	9	18	3	46	0.7	8
12. Organisk hjernesykdom. — <i>Vitia org. cerebri</i>	6	8	5	8	25	-	52	0.8	6
13. Organisk hjertesykdom. — <i>Vitia org. cordis</i> .	16	17	45	64	340	18	500	7.2	14
14. Hjertelammelse. — <i>Paralysis cordis</i> . . . .	16	28	47	47	326	9	473	6.8	22
15. Bronkitt. — <i>Bronchitis</i> . . . . .	14	10	22	49	95	1	191	2.8	6
16. Lungebetennelse. — <i>Pneumonia</i> . . . . .	24	41	60	137	314	28	604	8.7	9
17. Lungehinnebetennelse. — <i>Pleuritis serosa et purulenta</i> . . . . .	1	2	2	5	11	-	21	0.3	2
18. Mavebetennelse. — <i>Peritonitis diffusa</i> . . .	5	8	6	8	22	1	50	0.7	1
19. Mavesår. — <i>Ulcus ventriculi</i> . . . . .	2	3	4	7	28	3	47	0.7	3
20. Brokk. — <i>Hernia</i> . . . . .	1	3	1	1	6	-	12	0.2	-
21. Tarmslyng etc. — <i>Obstructio alvi, ileus</i> . . .	3	2	8	6	30	2	51	0.7	-
22. Nyresykdom. — <i>Nephritis</i> . . . . .	13	10	27	49	130	9	238	3.4	14
23. Gulsott. — <i>Icterus</i> . . . . .	2	-	2	-	3	-	7	0.1	-
24. Vattersott. — <i>Hydrops</i> . . . . .	1	-	1	1	8	-	11	0.2	-
25. Sukkersyke. — <i>Diabetes</i> . . . . .	1	2	3	5	37	1	49	0.7	1
26. Blodmangel. — <i>Anæmia</i> . . . . .	1	4	5	3	20	2	35	0.5	1
27. Leverbetennelse. — <i>Cirrhosis hepatis etc.</i> . .	1	-	7	2	15	1	26	0.4	-
28. Rosen. — <i>Erysipelas</i> . . . . .	1	2	2	4	9	-	18	0.3	1
29. Koldbrann. — <i>Gangræna</i> . . . . .	1	2	7	6	19	2	37	0.5	1
30. Urinveissykdom. — <i>Morbus urogenitalis</i> <sup>1)</sup>	-	-	-	-	104	6	110	1.6	10
31. Silikose. — <i>Silicosis</i> . . . . .	-	-	-	-	8	4	12	0.2	11
32. Andre sykdommer. — <i>Autres</i> . . . . .	23	34	31	45	168	18	319	4.6	27
Sum døde av sykdommer. — Total des décès causés par maladies . . . . .	316	383	640	1 005	3 925	227	6 496	94.0	227
<b>Voldsomme dødsfall:</b>									
Morts violentes:									
33. Selvmord. — <i>Suicidium</i> . . . . .	6	6	6	4	28	2	52	0.7	4
34. Drukning. — <i>Submersio</i> . . . . .	9	8	24	11	55	3	110	1.6	-
35. Forblødning. — <i>Hæmorrhagia</i> . . . . .	3	1	-	2	6	-	12	0.2	2
36. Andre ulykkestilfeller. — <i>Autres</i> . . . . .	5	12	6	11	99	7	140	2.0	27
Sum voldsomme dødsfall. — Total des morts violentes . . . . .	23	27	36	28	188	12	314	4.5	33
37. Ukjent eller uoppgitt dødsårsak. — Cause inconnue . . . . .	-	4	13	17	59	8	101	1.5	1
Samlet sum dødsfall. — Total des décès	339	414	689	1 050	4 172	247	6 911	100.0	261

<sup>1)</sup> Denne dødsårsak er trukket ut av årsaken «andre sykdommer» fra 1923.

Cette cause de décès a été extraite, du groupe «Autres maladies» à partir de 1923.

<sup>2)</sup> Dont reconnus par suite de l'accident

## Tabell

## Oversikt over premiereservenens

Aperçu sur le mouvement des capitalisations des pensions

Årgang	<sup>31</sup> / <sub>12</sub> 1925	<sup>1)</sup> <sup>31</sup> / <sub>12</sub> 1926	<sup>1)</sup> <sup>31</sup> / <sub>12</sub> 1927	<sup>31</sup> / <sub>12</sub> 1928	<sup>31</sup> / <sub>12</sub> 1929	<sup>31</sup> / <sub>12</sub> 1930	<sup>31</sup> / <sub>12</sub> 1931
18 <sup>95</sup> / <sub>96</sub>	324 889	305 988	278 456	265 598	250 065	236 380	218 420
1897	280 000	261 131	234 967	221 951	208 591	198 300	186 242
1898	364 244	339 563	295 997	283 719	264 765	253 439	244 351
1899	413 327	380 012	345 964	330 648	306 297	287 645	267 982
1900	485 328	445 278	408 050	386 619	372 924	355 774	339 549
1901	474 373	444 940	407 002	386 949	361 668	346 678	327 817
1902	410 437	388 559	337 204	314 926	302 737	290 366	278 649
1903	499 983	460 630	420 890	404 383	391 701	373 118	357 474
1904	463 750	409 930	368 393	356 145	345 217	332 910	320 031
1905	513 331	488 158	451 359	431 810	415 319	394 392	380 897
1906	694 176	654 849	602 610	569 632	551 357	520 581	481 334
1907	797 069	736 276	684 946	639 971	597 748	568 541	535 673
1908	783 756	733 229	692 608	667 291	638 164	610 884	580 704
1909	832 882	780 540	722 614	671 214	627 755	592 842	559 713
1910	1 034 030	962 962	876 953	828 117	790 087	761 682	727 840
1911	1 142 366	1 022 910	951 564	907 504	852 536	824 996	791 013
1912	1 254 025	1 145 172	1 035 915	969 403	929 458	896 766	860 782
1913	1 509 336	1 384 763	1 266 360	1 195 917	1 137 649	1 070 694	1 042 067
1914	1 630 374	1 510 341	1 384 799	1 312 857	1 252 535	1 216 496	1 181 990
1915	1 924 953	1 784 658	1 631 128	1 546 318	1 451 318	1 376 940	1 314 834
1916	2 013 480	1 853 890	1 703 937	1 593 454	1 525 235	1 438 361	1 347 423
1917	2 119 930	1 962 730	1 808 749	1 711 440	1 638 600	1 524 303	1 447 886
1918	2 573 533	2 401 842	2 144 824	2 056 779	1 973 780	1 927 031	1 842 789
1919	3 762 668	3 504 297	3 118 655	2 975 335	2 865 765	2 746 078	2 590 246
1920	3 464 347	3 165 023	2 877 302	2 746 897	2 636 689	2 540 263	2 441 841
1921	2 919 412	2 668 142	2 412 214	2 270 986	2 191 006	2 122 286	2 018 574
1922	3 735 906	3 475 735	3 117 487	2 968 192	2 843 789	2 753 257	2 638 486
1923	3 952 454	3 637 625	3 205 920	2 993 431	2 828 009	2 750 053	2 639 585
1924	3 809 026	3 678 928	3 358 026	3 164 873	3 015 549	2 890 453	2 800 034
1925	4 125 891	4 056 172	3 934 185	3 638 876	3 342 023	3 201 903	3 063 497
1926	-	3 195 482	3 123 103	3 011 101	2 773 833	2 678 510	2 496 265
1927	-	-	3 390 841	3 322 882	3 200 716	2 970 560	2 778 314
1928	-	-	-	3 938 057	3 874 561	3 739 920	3 402 181
1929	-	-	-	-	4 110 600	4 037 395	3 902 667
1930	-	-	-	-	-	4 226 415	4 182 361
1931	-	-	-	-	-	-	3 708 606
1932	-	-	-	-	-	-	-
1933	-	-	-	-	-	-	-
1934	-	-	-	-	-	-	-
1935	-	-	-	-	-	-	-
1936	-	-	-	-	-	-	-
1937	-	-	-	-	-	-	-
1938	-	-	-	-	-	-	-
Sum	48 309 276	<sup>1)</sup> 48 239 755	<sup>1)</sup> 47 593 022	49 083 275	50 868 046	53 056 212	54 298 117

<sup>1)</sup> Nedgangen skyldes utløsning iflg. § 4 (smårenter). Utløsningssummen var i 1926 kr. 1 004 872 og i 1927 kr. 1 604 343.

La diminution par rapport à l'année précédente est due à la capitalisation par application du § 4 (petites rentes). La somme globale de capitalisation était de couronnes 1 004 872 en 1926, et de couronnes 1 604 343 en 1927.

## 12.

gang i årene 1925—1938.

pendant les années 1925—1938.

$^{31}/_{12}$ 1932	$^{31}/_{12}$ 1933	$^{31}/_{12}$ 1934	$^{31}/_{12}$ 1935	$^{31}/_{12}$ 1936	$^{31}/_{12}$ 1937	$^{31}/_{12}$ 1938	% <sup>2)</sup> $^{31}/_{12}$ 1938
205 170	191 661	177 972	162 551	148 803	136 750	126 481	10.5
167 471	159 264	151 421	141 449	134 018	130 777	118 655	12.9
236 070	216 748	205 747	194 287	185 208	173 671	164 299	15.4
254 328	240 417	226 328	208 424	196 437	190 789	182 041	16.7
323 301	307 892	295 664	275 721	251 913	249 094	235 880	20.7
311 072	299 942	287 201	266 581	245 589	241 387	229 623	20.8
258 148	249 071	234 313	224 512	206 423	199 859	189 893	19.7
337 906	322 529	304 450	281 360	268 223	259 297	242 725	23.0
301 521	289 852	279 098	260 889	242 326	230 323	220 770	22.6
351 469	334 041	319 824	306 494	293 803	283 954	273 636	27.4
454 837	432 184	408 509	384 545	367 379	353 667	335 328	29.9
500 354	466 649	439 059	410 592	387 979	370 386	350 954	26.6
557 674	527 033	499 321	473 928	446 425	431 536	402 789	27.6
517 747	487 344	455 611	434 483	405 730	393 114	362 118	24.6
704 770	672 534	637 694	611 259	568 659	551 941	530 081	29.4
751 740	711 882	682 646	648 352	610 614	593 491	569 695	28.5
819 800	796 450	748 219	713 315	675 688	666 648	623 974	30.5
1 005 532	956 978	915 530	877 648	838 351	830 644	786 109	34.4
1 137 973	1 079 323	1 020 255	968 992	935 729	917 858	871 127	37.5
1 257 081	1 206 546	1 169 653	1 130 725	1 067 380	1 050 602	1 012 169	40.5
1 315 898	1 248 025	1 195 543	1 142 272	1 100 052	1 068 699	1 036 711	40.1
1 385 269	1 332 332	1 309 828	1 261 837	1 192 931	1 169 305	1 118 914	43.4
1 746 447	1 658 100	1 586 349	1 478 355	1 417 013	1 395 361	1 328 025	41.6
2 489 855	2 367 514	2 261 382	2 180 671	2 068 754	2 035 647	1 921 802	38.0
2 303 465	2 206 495	2 109 151	1 998 658	1 929 999	1 900 578	1 828 979	41.3
1 945 021	1 851 191	1 715 027	1 633 178	1 575 989	1 565 306	1 496 034	41.6
2 545 671	2 450 119	2 303 179	2 180 770	2 104 506	2 093 446	1 978 653	47.9
2 530 999	2 444 681	2 345 486	2 212 909	2 110 833	2 058 298	1 951 027	47.0
2 710 029	2 557 556	2 450 641	2 382 839	2 297 534	2 251 358	2 129 461	54.8
2 888 303	2 778 211	2 633 448	2 495 954	2 375 423	2 331 078	2 245 530	54.4
2 358 866	2 210 534	2 119 386	2 034 016	1 944 197	1 897 123	1 807 261	56.6
2 693 235	2 502 045	2 385 282	2 259 197	2 143 720	2 124 880	1 975 405	58.3
3 149 145	2 931 287	2 690 645	2 544 473	2 420 025	2 403 039	2 287 554	58.1
3 542 215	3 274 393	3 007 388	2 818 367	2 676 004	2 607 680	2 443 490	59.4
4 059 919	3 571 200	3 170 799	2 924 215	2 735 121	2 669 169	2 589 715	61.3
3 692 034	3 574 399	3 116 656	2 816 556	2 555 655	2 497 695	2 375 597	64.1
3 267 006	3 230 253	3 132 637	2 765 210	2 542 115	2 423 117	2 222 640	68.0
-	2 986 140	2 938 269	2 854 812	2 643 155	2 452 581	2 250 840	75.4
-	-	3 563 744	3 539 379	3 429 393	3 228 742	2 941 857	82.5
-	-	-	4 160 092	4 092 179	4 169 515	3 786 508	91.0
-	-	-	-	4 961 285	5 069 596	4 921 045	99.2
-	-	-	-	-	5 211 337	5 175 997	99.3
-	-	-	-	-	-	4 476 720	100.0
55 077 341	55 122 815	55 493 355	56 659 867	58 792 560	62 879 338	64 118 112	

<sup>2)</sup> % av den oprinnelige reserve for årgangen.

Antall rentenyttere i årene  
Bénéficiaires de rentes pendant les années

Årgang Années	Antall årsverk Nombre d'années de travail	Antall ulykker Nombre d'accidents		1925		1) 1926		1) 1927		1928		1929		1930	
		I alt Total	Pr. 1000 årsverk Par 1000 années de travail	Invalid Pensionnaires	Etterlatte Les survivants	Invalid Pensionnaires	Etterlatte Les survivants	Invalid Pensionnaires	Etterlatte Les survivants	Invalid Pensionnaires	Etterlatte Les survivants	Invalid Pensionnaires	Etterlatte Les survivants	Invalid Pensionnaires	Etterlatte Les survivants
1895/96	127 308	3 808	29,9	162	29	150	28	123	26	122	24	115	22	109	21
1897	92 099	2 861	31,1	141	21	127	20	101	19	96	16	92	15	89	12
1898	102 086	3 592	35,2	180	20	160	19	130	19	127	18	122	16	119	15
1899	111 781	3 795	34,0	204	24	182	22	153	22	143	21	134	20	127	20
1900	110 634	3 601	32,5	188	22	167	23	146	22	140	21	138	20	137	20
1901	110 685	3 454	31,2	199	31	184	30	154	31	146	29	141	26	140	24
1902	109 256	3 279	30,0	186	23	171	23	144	19	135	17	132	16	129	16
1903	107 938	3 185	29,5	197	28	173	27	139	27	133	26	130	26	124	25
1904	107 619	3 041	28,3	215	20	180	21	142	20	138	20	135	20	135	19
1905	110 657	3 034	27,5	199	33	184	33	154	32	149	30	147	28	142	26
1906	119 304	3 681	31,0	253	57	232	55	192	53	184	52	182	50	172	47
1907	129 306	4 397	34,0	278	62	246	60	215	59	203	60	192	59	184	56
1908	133 516	4 650	34,8	282	46	247	46	216	45	209	45	202	43	194	42
1909	144 425	5 609	38,8	309	44	279	42	242	40	228	38	217	36	209	34
1910	150 771	5 875	39,0	359	60	324	58	277	56	265	54	253	53	246	52
1911	160 809	7 564	47,0	394	86	356	66	310	60	295	58	279	54	271	54
1912	173 783	8 808	50,7	407	83	361	69	308	59	289	53	280	51	273	54
1913	183 343	8 849	48,3	459	105	415	87	364	75	350	66	337	61	323	59
1914	184 268	8 697	47,2	486	104	433	94	374	84	362	70	352	56	348	43
1915	189 243	9 080	48,0	517	166	465	148	403	126	388	110	373	89	362	77
1916	208 058	13 930	67,0	564	191	489	176	414	156	400	135	386	117	377	96
1917	218 957	13 494	61,6	571	192	502	174	417	161	403	134	391	127	377	111
1918	213 858	12 471	58,3	618	166	547	158	443	144	427	130	410	121	404	111
1919	206 639	12 941	62,6	650	233	561	222	449	200	439	177	424	165	415	148
1920	217 127	10 751	49,5	613	213	524	200	429	185	409	176	392	162	389	148
1921	182 843	9 841	53,8	552	168	483	155	382	146	356	136	350	123	343	119
1922	184 459	9 382	50,9	643	182	571	168	464	161	443	156	432	143	419	135
1923	191 889	10 960	57,1	726	195	653	183	523	172	482	163	455	151	447	141
1924	197 557	10 826	54,8	697	217	668	202	566	195	526	186	502	171	485	162
1925	198 413	10 605	53,4	346	210	717	219	680	207	620	196	581	186	563	171
1926	175 372	9 535	54,4	-	-	290	165	554	176	471	166	400	168	379	159
1927	175 687	10 390	59,1	-	-	-	-	274	203	607	200	487	186	437	182
1928	187 775	11 857	63,1	-	-	-	-	-	-	349	200	678	197	611	185
1929	201 524	12 195	60,5	-	-	-	-	-	-	-	-	343	207	717	215
1930	199 455	12 323	61,8	-	-	-	-	-	-	-	-	-	-	369	243
1931	169 335	10 268	60,6	-	-	-	-	-	-	-	-	-	-	-	-
1932	185 195	11 351	61,3	-	-	-	-	-	-	-	-	-	-	-	-
1933	187 612	12 483	66,5	-	-	-	-	-	-	-	-	-	-	-	-
1934	203 561	14 266	70,1	-	-	-	-	-	-	-	-	-	-	-	-
1935	219 699	16 106	73,3	-	-	-	-	-	-	-	-	-	-	-	-
1936	241 937	17 980	74,3	-	-	-	-	-	-	-	-	-	-	-	-
1937	256 313	20 172	78,7	-	-	-	-	-	-	-	-	-	-	-	-
1938	257 846	18 725	72,6	-	-	-	-	-	-	-	-	-	-	-	-
Sum	7 339 942	393 712	53,6	11595	3 031	11041	2993	9 882	3000	10034	2 983	10 184	2985	10565	3 047

1) Nedgangen skyldes utløsning av smårenter iflg. § 4. I 1926 ble det utløst 906 renter og i 1927: 1 398 renter.



## 1925—1928 delt etter skadeårene.

1925—1928 repartis sur les années d'accidents.

1931		1932		1933		1934		1935		1936		1937		1938	
Invalider Pensionnaires	Etterlatte Les survivants	Invalider Pensionnaires	Etterlatte Les survivants	Invalider Pensionnaires	Etterlatte Les survivants	Invalider Pensionnaires	Etterlatte Les survivants	Invalider Pensionnaires	Etterlatte Les survivants	Invalider Pensionnaires	Etterlatte Les survivants	Invalider Pensionnaires	Etterlatte Les survivants	Invalider Pensionnaires	Etterlatte Les survivants
104	20	98	21	96	19	91	18	85	17	81	15	76	14	73	14
83	12	77	12	72	12	69	12	66	12	63	12	62	11	58	9
116	14	114	14	103	14	100	13	95	12	92	11	87	9	83	9
123	19	117	19	111	17	104	16	99	15	96	11	93	9	91	8
133	19	128	18	124	18	122	17	115	17	107	16	107	15	104	15
135	23	131	22	129	21	126	21	121	19	113	18	111	18	110	16
125	16	116	15	112	15	106	14	103	14	99	11	92	11	88	11
119	25	114	24	109	23	106	20	102	19	99	18	94	18	89	17
132	18	128	17	124	17	123	16	114	15	107	14	99	14	94	14
140	26	133	23	129	21	127	21	124	20	120	19	115	18	113	16
163	45	158	43	154	43	147	40	138	38	132	36	128	32	124	31
176	53	168	52	159	51	155	47	147	44	144	42	139	39	132	39
189	41	186	40	177	39	169	39	161	39	155	38	151	34	145	32
194	32	185	30	174	30	170	26	165	26	155	25	147	25	140	25
234	49	230	48	222	44	212	42	210	40	202	39	193	37	189	37
258	51	246	51	237	49	231	48	225	48	217	45	206	44	198	44
266	50	248	50	243	46	233	41	221	40	212	40	209	37	203	33
318	58	308	57	292	55	287	51	284	48	277	47	273	44	266	43
339	47	333	45	317	45	298	45	288	41	280	38	272	37	265	39
352	72	343	71	338	68	328	65	321	62	309	59	295	57	289	56
358	82	352	76	335	73	327	75	319	71	305	72	296	66	290	66
368	92	362	77	351	72	344	68	331	65	318	61	307	56	296	55
395	101	381	90	373	69	363	62	346	62	338	59	331	56	319	55
400	133	391	123	383	109	374	95	367	90	352	87	340	83	328	78
380	134	366	113	356	102	348	87	342	71	336	66	326	63	320	61
333	109	319	99	308	92	296	75	289	66	287	59	284	55	276	53
404	126	400	117	388	106	378	94	367	88	363	74	359	60	350	53
434	129	428	116	420	103	412	98	399	86	385	76	371	67	363	54
472	153	470	140	454	119	445	108	440	101	435	88	422	78	412	62
542	149	520	138	507	128	496	114	483	107	472	96	460	84	452	74
359	149	341	139	330	127	326	115	317	111	311	101	308	89	299	82
406	164	382	163	363	146	356	142	345	131	332	122	324	110	310	100
535	175	508	161	473	153	445	146	430	136	413	124	404	112	386	107
613	212	543	203	503	193	472	181	439	177	422	170	404	161	391	145
712	253	657	244	553	231	489	217	446	197	416	183	398	169	391	153
288	168	717	164	614	158	508	150	445	139	420	123	392	118	374	109
-	-	256	137	691	131	586	127	497	119	449	113	410	103	371	98
-	-	-	-	281	129	664	130	569	124	496	115	432	107	389	98
-	-	-	-	-	-	321	177	705	171	701	169	584	168	502	155
-	-	-	-	-	-	-	-	341	187	813	189	779	190	674	179
-	-	-	-	-	-	-	-	-	-	326	215	859	233	841	222
-	-	-	-	-	-	-	-	-	-	-	-	404	171	873	171
-	-	-	-	-	-	-	-	-	-	-	-	-	-	325	187
10 698	3 019	10 954	2 972	11 105	2 888	11 254	2 873	11 401	2 885	11 750	2 916	12 143	2 922	12 386	2 925

\*) La diminution par rapport à l'année précédente est due à la capitalisation par application du § 4 (petites rentes). En 1926 furent capitalisées 906 rentes et en 1927 — 1 398 rentes.

**Tabell**  
**Invaliditetsgradens fordeling**  
*Le degré d'invalidité distribué selon*

Legemsdel Partie du corps		Invaliditetsgrad Invalidité								
		8 <sup>1</sup> / <sub>8</sub>	20	30	40	50	60	70	80	90
		18 <sup>1</sup> / <sub>8</sub>	28 <sup>1</sup> / <sub>8</sub>	38 <sup>1</sup> / <sub>8</sub>	48 <sup>1</sup> / <sub>8</sub>	58 <sup>1</sup> / <sub>8</sub>	68 <sup>1</sup> / <sub>8</sub>	78 <sup>1</sup> / <sub>8</sub>	88 <sup>1</sup> / <sub>8</sub>	100
<b>H.</b>  Hode Tête	1. Hjerneskalle. — Crâne . . .	159	117	60	30	39	26	20	10	36
	2. Ører. — Orelles . . . . .	4	4	1	-	1	-	-	4	-
	3. Øyne. — Yeux . . . . .	495	804	50	16	16	12	12	4	31
	4. Ansikt. — Face . . . . .	24	8	5	-	-	1	1	2	-
	5. Hals. — Cou . . . . .	7	5	1	1	2	2	-	2	-
	6. Flere deler samtidig. — Plusieurs parties à la fois . . .	8	4	1	2	2	2	-	-	4
	Sum. — Totaux . . .	697	942	118	49	60	43	33	18	72
<b>A.</b> Armer og hender unnt. fingrer. Bras et mains, doigts exceptés.	1. Høyre. — Côté droit . . . . .	660	228	118	44	61	77	27	9	6
	2. Venstre — Côté gauche . . . . .	559	182	85	52	84	19	14	-	6
	3. Begge. — Les deux côtés . . . . .	18	14	8	-	10	1	1	-	2
	Sum. — Totaux . . .	1237	424	211	96	155	97	42	9	14
<b>F.</b>  Fingrer. Doigts.	1. På høyre hånd. — Main droite	817	209	74	28	24	22	3	1	-
	2. På venstre hånd. — Main gauche . . . . .	720	160	74	26	15	1	1	1	1
	3. På begge h. — Les deux mains	10	2	2	-	-	1	1	-	-
	Sum. — Totaux . . .	1547	371	150	54	39	24	5	2	1
<b>B.</b>  Ben Jambes	1. Lår. — Cuisse . . . . .	93	43	20	11	13	13	13	7	10
	2. Legg. — Mollet . . . . .	992	322	125	41	84	44	12	13	22
	3. Føtter. — Pieds . . . . .	325	98	51	16	25	12	4	1	9
	4. Hele benpartiet — Jambe entière . . . . .	1	2	1	-	-	-	-	1	-
Sum. — Totaux . . .	1411	465	197	68	122	69	29	22	41	
<b>Br.</b>  Bryst (Silikose fra 1/1 1935) Poitrine	1. Brystvegg. — Carcasse de la poitrine . . . . .	4	2	1	-	5	1	-	1	-
	2. Ribben. — Côtes . . . . .	35	12	9	4	7	7	1	-	5
	3. Innvoller. — Entrailles . . . . .	33	47	44	7	32	8	19	5	46
	4. Flere deler samtidig. — Plusieurs parties à la fois . . . . .	1	-	-	-	-	1	-	-	-
	Sum. — Totaux . . .	73	61	54	11	44	17	20	6	51
<b>U.</b>  Underliv Abdomen	1. Bukvegg. — Paroi abdominale	24	10	3	1	4	2	1	-	2
	2. Innvoller. — Entrailles . . . . .	2	3	-	-	2	-	-	-	-
	3. Begge deler samtidig. — Les deux à la fois . . . . .	-	1	-	-	1	-	-	-	-
	Sum. — Totaux . . .	26	14	3	1	7	2	1	-	2
<b>R.</b> Ryggrad og ryggmarg. Ryggen . . . . . Épine dorsale et moëlle épinière. Le dos.	298	200	85	44	92	31	28	15	45	
<b>Sk.</b> Skulderbelte (krageben) . . . . . Région scapulaire (clavicule).	299	77	36	14	9	9	3	-	5	
<b>Bk.</b> Bekkenbelte, hofte, side . . . . . Région du bassin, hanche, flanc.	76	35	24	16	21	7	9	2	14	
<b>X.</b> Andre eller flere legemsdeler samtidig . . . . . Autres ou bien plusieurs parties du corps à la fois.	475	241	108	55	102	60	29	27	69	
<b>Y.</b> Ingen bestemt legemsdel (hele legemet) . . . . . Aucune partie particulière (le corps entier).	10	8	4	7	12	5	2	-	10	
Sum. — Totaux . . .	6149	2838	990	415	663	364	201	101	324	

## 14.

etter den skadede legemsdel 1926-38.

la partie du corps endommagée 1926-38.

Inv. tilfeller Cas d'inv.	Sum Total	Gjennomsnittlig invaliditets % Inv. moyenne	Døde Nombre de décès	Antall tapte arbeidsdager Nombre de journées de travail perdues				Kostende Coût	
	Invali- dité			Sykdom Maladie	Invali- dité	Sum Total	Pr. in- validitets- tilfelle Par cas d'inv.	I alt Total	Pr. in- validitets- tilfelle Par cas d'inv.
497	17 391	35.0	352	97 390	1 338 114	1 435 504	2 888	3 321 267	6 683
10	220	22.0	-	599	16 640	17 239	1 724	31 913	3 191
1 440	34 469	23.9	5	91 149	2 643 140	2 734 289	1 899	6 029 913	4 187
42	1 052	25.0	4	4 498	80 981	85 479	2 035	188 658	4 492
20	647	32.4	13	4 571	50 066	54 637	2 732	129 767	6 488
23	921	40.0	6	3 934	70 563	74 497	3 239	183 177	7 964
2 032	54 700	26.9	380	202 141	4 199 504	4 401 645	2 166	9 884 695	4 865
1 230	30 765	25.0	37	173 523	2 362 990	2 536 513	2 062	5 412 716	4 401
1 001	23 330	23.3	15	132 382	1 793 077	1 925 459	1 924	4 118 191	4 114
54	1 671	30.9	1	9 576	129 486	139 062	2 575	317 147	5 873
2 285	55 766	24.4	53	315 481	4 285 553	4 601 034	2 014	9 848 054	4 310
1 178	21 111	17.9	27	111 157	1 625 163	1 736 320	1 474	2 980 533	2 530
999	16 583	16.6	28	83 146	1 265 990	1 349 136	1 350	2 291 268	2 294
16	371	23.2	-	1 555	28 644	30 199	1 887	65 512	4 095
2 193	38 065	17.4	55	195 858	2 919 797	3 115 655	1 421	5 337 313	2 434
223	7 259	32.6	15	59 279	559 006	618 285	2 773	1 355 109	6 077
1 655	36 573	22.1	41	347 807	2 811 753	3 159 560	1 909	7 281 953	4 400
541	11 972	22.1	15	103 585	922 081	1 025 666	1 896	2 296 397	4 245
5	172	34.4	6	959	12 900	13 859	2 772	40 018	8 004
2 424	55 976	23.1	77	511 630	4 305 740	4 817 370	1 987	10 973 477	4 527
14	517	36.9	31	3 012	39 696	42 708	3 051	90 886	6 492
80	2 543	31.8	12	15 769	196 578	212 347	2 654	445 823	5 573
241	11 782	48.9	38	22 286	903 776	926 062	3 843	2 195 638	9 111
2	82	41.0	10	744	6 180	6 924	3 462	13 300	6 650
337	14 924	44.3	91	41 811	1 146 230	1 188 041	3 525	2 745 647	8 147
47	1 260	26.8	21	8 484	95 643	104 127	2 215	204 698	4 355
7	190	27.1	13	1 154	14 673	15 827	2 261	31 774	4 539
2	75	37.5	2	386	5 808	6 194	3 097	11 588	5 794
56	1 525	27.2	36	10 024	116 124	126 148	2 253	248 060	4 430
838	27 419	32.7	39	174 086	2 112 995	2 287 081	2 729	5 480 714	6 540
452	9 010	19.9	2	59 507	697 504	757 011	1 675	1 419 328	3 140
204	6 958	34.1	20	46 427	533 330	579 757	2 842	1 205 921	5 911
1 166	37 524	32.2	273	234 043	2 894 459	3 128 502	2 683	7 215 344	6 188
58	2 807	48.4	359	16 666	213 489	230 155	3 968	568 504	9 802
<b>12 045</b>	<b>304 674</b>	<b>25.3</b>	<b>1 385</b>	<b>1 807 674</b>	<b>23 424 725</b>	<b>25 232 399</b>	<b>2 095</b>	<b>54 927 057</b>	<b>4 560</b>

## Tabell

**Ulykker og tapte arbeidsdager i årene 1925—1938**  
*Accidents et journées de travail perdues pendant les années 1925—1938*

Legemsdel <sup>1)</sup> Partie du corps	I - A <sup>2)</sup>				I - B				I - C				
	Antall ulykker Nombre d'accid.		Tapte arb.d. Journées de travail perdues		Antall ulykker Nombre d'accid.		Tapte arb.d. Journées de travail perdues		Antall ulykker Nombre d'accid.		Tapte arb.d. Journées de travail perdues		
		i %		i %		i %		i %		i %		i %	
<b>H.</b>													
	1	13	-	8 561	-	59	-	98 252	-	176	-	237 486	-
	2	5	-	29	-	1	-	16	-	9	-	100	-
	3	2	-	1 819	-	15	-	5 118	-	1062	-	195 259	-
	4	5	-	363	-	18	-	2 241	-	261	-	24 382	-
	5	1	-	-	-	-	-	-	-	14	-	1 057	-
	6	-	-	-	-	3	-	233	-	13	-	10 051	-
	Sum	76	0.51	10 772	0.14	96	0.64	105 860	1.40	1535	10.23	468 335	6.19
<b>A.</b>													
	1	759	-	95 318	-	236	-	113 062	-	2173	-	1045022	-
	2	85	-	15 975	-	223	-	77 374	-	2121	-	928 476	-
	3	4	-	32	-	6	-	149	-	40	-	19 363	-
	Sum	848	2.76	111 325	1.90	465	1.51	190 585	3.25	4334	14.10	1992861	33.99
<b>F.</b>													
	1	172	-	9 764	-	332	-	71 921	-	6335	-	1123883	-
	2	88	-	8 563	-	301	-	24 398	-	6293	-	1005052	-
	3	-	-	-	-	-	-	-	-	73	-	17 969	-
	Sum	260	0.66	18 327	0.41	633	1.61	96 319	2.16	12701	32.24	2146904	48.14
<b>B.</b>													
	1	6	-	3 050	-	13	-	1 717	-	71	-	26 674	-
	2	105	-	28 908	-	78	-	42 878	-	307	-	86 438	-
	3	23	-	10 392	-	45	-	24 402	-	347	-	95 384	-
	4	-	-	-	-	1	-	45	-	2	-	13 851	-
	Sum	134	0.24	42 350	0.58	137	0.24	69 042	0.94	727	1.29	222 347	3.03
<b>Br.</b>													
	1	3	-	59	-	9	-	7 740	-	40	-	8 520	-
	2	15	-	337	-	17	-	413	-	133	-	3 373	-
	3	-	-	-	-	-	-	-	-	1	-	1 187	-
	4	-	-	-	-	-	-	-	-	1	-	13	-
	Sum	18	0.15	396	0.02	26	0.21	8 153	0.37	175	1.44	13 093	0.59
<b>U.</b>													
	1	4	-	166	-	8	-	7 795	-	52	-	25 080	-
	2	-	-	-	-	1	-	-	-	5	-	15 225	-
	3	-	-	-	-	1	-	2 161	-	-	-	-	-
	Sum	4	0.33	166	0.04	10	0.83	9 956	2.23	57	4.73	40 305	9.02
<b>R.</b>	Ryggrad	12	0.13	4 329	0.14	9	0.10	9 081	0.30	35	0.38	16 578	0.55
<b>Sk.</b>	Skulderbelte	19	0.49	3 847	0.42	14	0.36	5 811	0.63	51	1.31	25 775	2.81
<b>Bk.</b>	Bekkenbelte	1	0.05	54	0.01	7	0.32	1 958	0.24	29	1.32	2 215	0.27
<b>X.</b>	Flere legemsdeler . . . .	15	0.22	11 847	0.22	92	1.34	159 550	2.92	142	2.07	91 661	1.68
<b>Y.</b>	Ingen bestemt legemsdel . .	-	-	-	-	5	0.84	31 611	1.08	3	0.50	22 500	0.77
	Total	1387	0.78	203 413	0.50	1494	0.84	687 926	1.68	19789	11.14	5042574	12.29

<sup>1)</sup> Se side 32\*, Voir page 32\*.    <sup>2)</sup> Se side 22\*, Voir page 22\*.

## 15.

delt etter den skadede lelemsdel og skadens årsak.

répartis selon la partie du corps endommagée et la cause de l'accident.

I - D				II				III				IV			
Antall ulykker		Tapte arb.d.		Antall ulykker		Tapte arb.d.		Antall ulykker		Tapte arb.d.		Antall ulykker		Tapte arb.d.	
Nombre d'accid.		Journées de travail perdues		Nombre d'accid.		Journées de travail perdues		Nombre d'accid.		Journées de travail perdues		Nombre d'accid.		Journées de travail perdues	
	i %		i %		i %		i %		i %		i %		i %		i %
734	-	669 290	-	223	-	318 271	-	95	-	170 352	-	837	-	1456960	-
6	-	170	-	9	-	64	-	30	-	10 865	-	15	-	288	-
89	-	33 606	-	54	-	40 294	-	923	-	285 677	-	46	-	21 081	-
359	-	28 039	-	95	-	2 743	-	241	-	15 638	-	285	-	12 511	-
27	-	31 703	-	7	-	20 065	-	44	-	336	-	45	-	69 685	-
22	-	30 306	-	8	-	16 014	-	51	-	28 476	-	12	-	6 213	-
1237	8.25	793 114	10.49	396	2.64	397 451	5.26	1384	9.23	511 344	6.76	1240	8.27	1566738	20.72
947	-	270 250	-	429	-	83 311	-	905	-	152 187	-	2315	-	507 603	-
772	-	166 734	-	414	-	68 414	-	696	-	38 748	-	2196	-	376 347	-
42	-	29 047	-	7	-	4 591	-	274	-	57 544	-	73	-	33 690	-
1761	5.73	466 031	7.95	850	2.77	156 316	2.67	1875	6.10	248 479	4.24	4584	14.91	917 640	15.65
1233	-	153 060	-	449	-	57 295	-	150	-	33 537	-	556	-	54 535	-
1156	-	131 205	-	447	-	36 250	-	122	-	22 536	-	407	-	23 740	-
7	-	180	-	9	-	1 543	-	24	-	15 331	-	9	-	250	-
2396	6.08	284 445	6.38	905	2.30	95 088	2.13	296	0.75	71 404	1.60	972	2.47	78 525	1.76
119	-	86 846	-	221	-	126 027	-	55	-	9 286	-	436	-	339 821	-
1450	-	329 820	-	2608	-	622 204	-	371	-	35 346	-	7487	-	1310260	-
1317	-	179 063	-	1177	-	139 569	-	1389	-	59 538	-	1356	-	373 908	-
13	-	8 010	-	16	-	15 686	-	7	-	342	-	22	-	885	-
2899	5.14	603 739	8.23	4022	7.13	903 486	12.32	1822	3.23	104 512	1.43	9301	16.50	2024874	27.61
76	-	34 975	-	94	-	54 663	-	19	-	10 908	-	495	-	32 130	-
473	-	47 906	-	635	-	34 048	-	25	-	34 643	-	6126	-	329 088	-
1	-	84	-	2	-	7 540	-	419	-	1113207	-	20	-	16 547	-
2	-	7 572	-	4	-	22 573	-	1	-	18	-	6	-	9 226	-
552	4.54	90 537	4.08	735	6.05	118 824	5.36	464	3.82	1158776	52.28	6647	54.67	386 991	17.46
58	-	38 636	-	62	-	39 227	-	16	-	10 429	-	242	-	54 068	-
3	-	7 953	-	6	-	7 921	-	2	-	1 265	-	34	-	36 435	-
1	-	104	-	2	-	11 533	-	-	-	-	-	3	-	286	-
62	5.14	46 693	10.45	70	5.80	58 681	13.14	18	1.49	11 694	2.62	279	23.13	90 789	20.33
366	3.97	219 553	7.33	302	3.28	97 128	3.24	36	0.39	7 671	0.26	2736	29.69	1155608	38.60
282	7.22	73 009	7.95	315	8.06	55 005	5.99	23	0.59	2 912	0.32	1852	47.41	493 260	53.71
167	7.62	96 777	11.69	193	8.81	94 988	11.48	13	0.59	11 629	1.41	980	44.73	399 051	48.21
718	10.45	603 012	11.05	710	10.33	509 250	9.33	958	13.94	935 979	17.16	2722	39.62	1937401	35.51
9	1.51	52 686	1.79	13	2.18	75 414	2.56	311	52.09	958 872	32.61	16	2.68	98 252	3.34
10449	5.88	3329596	8.12	8511	4.79	2561631	6.25	7200	4.05	4023290	9.81	31329	17.64	9149129	22.31

Forsatt neste side. Suite à la page suivante

## Tabell

Ulykker og tapte arbeidsdager i årene 1925—1938  
*Accidents et journées de travail perdues pendant les années 1925—1938*

Legemsdel <sup>1)</sup> Partie du corps	V				VI				VII				
	Antall ulykker Nombre d'accid.		Tapte arb.d. Journées de travail perdues		Antall ulykker Nombre d'accid.		Tapte arb.d. Journées de travail perdues		Antall ulykker Nombre d'accid.		Tapte arb.d. Journées de travail perdues		
		i %		i %		i %		i %		i %		i %	
<b>H.</b>													
	1	215	-	77 741	-	882	-	925 051	-	160	-	85 720	-
	2	20	-	4 329	-	5	-	68	-	7	-	201	-
	3	549	-	241 109	-	111	-	39 113	-	109	-	46 708	-
Hode	4	242	-	14 366	-	220	-	14 032	-	163	-	7 648	-
	5	5	-	220	-	23	-	11 705	-	21	-	8 018	-
	6	3	-	7 884	-	17	-	12 211	-	5	-	63	-
	Sum	1034	6.89	345 649	4.57	1258	8.39	1002180	13.26	465	3.10	148 358	1.96
<b>A.</b>													
	1	1302	-	159 629	-	455	-	73 189	-	3408	-	464 097	-
Armer	2	1029	-	88 908	-	423	-	79 427	-	2826	-	299 474	-
	3	41	-	701	-	12	-	2 494	-	102	-	8 345	-
	Sum	2372	7.72	249 238	4.25	890	2.90	155 110	2.65	6336	20.61	771 916	13.16
<b>F.</b>													
	1	1021	-	128 936	-	388	-	49 129	-	6895	-	529 104	-
Fingrer	2	657	-	106 682	-	391	-	25 487	-	5739	-	381 709	-
	3	24	-	1 962	-	1	-	32	-	107	-	2 552	-
	Sum	1702	4.32	237 580	5.33	780	1.98	74 648	1.67	12741	32.34	913 365	20.48
<b>B.</b>													
	1	56	-	3 177	-	182	-	97 716	-	222	-	63 918	-
Ben	2	1768	-	169 861	-	2585	-	657 199	-	3635	-	466 529	-
	3	943	-	44 029	-	2240	-	243 277	-	5798	-	343 793	-
	4	1	-	71	-	9	-	9 647	-	11	-	10 974	-
	Sum	2768	4.91	217 138	2.96	5016	8.90	1007839	13.74	9666	17.15	885 214	12.07
<b>Br.</b>													
	1	104	-	9 847	-	86	-	92 688	-	198	-	43 819	-
Bryst	2	718	-	23 324	-	569	-	57 774	-	892	-	37 256	-
	3	4	-	186	-	3	-	15 023	-	13	-	27 426	-
	4	-	-	-	-	4	-	27 945	-	3	-	7 802	-
	Sum	826	6.79	33 357	1.50	662	5.44	193 430	8.73	1106	9.10	116 077	5.24
<b>U.</b>													
	1	70	-	26 287	-	43	-	7 703	-	257	-	42 665	-
Underliv	2	4	-	7 659	-	7	-	31 782	-	5	-	7 808	-
	3	-	-	-	-	-	-	-	-	1	-	7 500	-
	Sum	74	6.14	33 946	7.60	50	4.15	39 485	8.84	263	21.81	57 973	12.98
<b>R.</b>	Ryggrad	60	0.65	3 398	0.11	544	5.90	339 953	11.37	1915	20.78	553 470	18.49
<b>Sk.</b>	Skulderbelte	116	2.97	25 725	2.80	354	9.06	65 738	7.16	419	10.73	88 806	9.67
<b>Bk.</b>	Bekkenbelte	51	2.33	5 018	0.61	186	8.49	80 294	9.70	201	9.17	78 087	9.43
<b>X.</b>	Flere legemsdeler . . . .	38	0.55	6 717	0.12	831	12.10	940 351	17.24	352	5.12	171 426	3.14
<b>Y.</b>	Ingen bestemt legemsdel . . .	2	0.34	15 000	0.51	44	7.37	290 961	9.89	1	0.18	7 500	0.26
	Total	9043	5.09	1172766	2.86	10615	5.98	4189989	10.22	33465	18.84	3792192	9.25

1) Se side 32\*. Voir page 32\*. 2) Se side 22\*. Voir page 22\*.

## 15 (forts.).

delt etter den skadede legemsdel og skadens årsak.

répartis selon la partie du corps endommagée et la causes de l'accident.

VIII				IX				X				—X			
Antall ulykker		Tapte arb.d.		Antall ulykker		Tapte arb.d.		Antall ulykker		Tapte arb.d.		Antall ulykker		Tapte arb.d.	
Nombre d'accid.		Journées de travail perdues		Nombre d'accid.		Journées de travail perdues		Nombre d'accid.		Journées de travail perdues		Nombre d'accid.		Journées de travail perdues	
	i %		i %		i %		i %		i %		i %		i %*)		i %
265	-	72 748	-	26	-	26 228	-	37	-	38 676	-	3722	-	41 86336	-
18	-	2 369	-	2	-	19	-	10	-	1 012	-	135	-	19 530	-
4614	-	1916364	-	6	-	4 314	-	610	-	101 880	-	8192	-	2931342	-
602	-	9 327	-	19	-	6 303	-	28	-	5 108	-	2588	-	142 701	-
22	-	1 507	-	1	-	5 242	-	16	-	5 901	-	226	-	155 439	-
2	-	871	-	1	-	5 046	-	2	-	7 520	-	139	-	124 888	-
5523	36.82	2003186	26.50	55	0.37	47 152	0.62	703	4.69	160 097	2.12	15002	8.44	7560236	18.43
2097	-	195 557	-	62	-	13 824	-	396	-	93 442	-	15484	-	3266491	-
3516	-	240 606	-	42	-	8 144	-	254	-	43 277	-	14597	-	2431904	-
35	-	5 546	-	4	-	47	-	18	-	3 702	-	658	-	165 251	-
5648	18.37	441 709	7.53	108	0.35	22 015	0.38	668	2.17	140 421	2.39	30739	17.30	5863646	14.30
1963	-	178 695	-	38	-	3 168	-	166	-	4 165	-	19698	-	2397156	-
3640	-	247 848	-	32	-	2 298	-	147	-	6 603	-	19420	-	2022371	-
19	-	410	-	-	-	-	-	3	-	141	-	276	-	40 370	-
5622	14.27	426 917	9.57	70	0.18	5 466	0.14	316	0.80	10 909	0.24	39394	22.17	4459897	10.87
489	-	29 428	-	36	-	5 860	-	64	-	11 125	-	1970	-	804 645	-
12988	-	737 334	-	181	-	26 776	-	1955	-	242 880	-	35518	-	4756433	-
3726	-	154 485	-	69	-	3 099	-	361	-	38 126	-	18791	-	1709065	-
5	-	194	-	-	-	-	-	5	-	2 752	-	93	-	62 457	-
17208	30.53	921 441	12.57	286	0.51	35 735	0.49	2386	4.23	294 883	4.02	56372	31.73	7332600	17.88
104	-	2 282	-	12	-	359	-	77	-	10 783	-	1317	-	308 773	-
587	-	27 776	-	78	-	2 207	-	73	-	1 820	-	10341	-	599 965	-
-	-	-	-	-	-	-	-	14	-	51 857	-	477	-	1233057	-
1	-	-	-	-	-	-	-	1	-	12	-	23	-	74 935	-
692	5.69	30 058	1.36	90	0.74	2 566	0.12	165	1.36	64 472	2.91	12158	6.84	2216730	5.40
134	-	28 297	-	11	-	8 079	-	162	-	19 941	-	1119	-	308 373	-
6	-	203	-	1	-	54	-	1	-	245	-	75	-	116 550	-
2	-	81	-	-	-	-	-	2	-	45	-	12	-	21 710	-
142	11.77	28 581	6.40	12	1.00	8 133	1.82	165	13.68	20 231	4.53	1206	0.68	446 633	1.09
151	1.64	17 013	0.57	30	0.33	4 192	0.14	3020	32.77	565 588	18.89	9216	5.19	2993562	7.30
97	2.48	15 054	1.64	32	0.82	3 836	0.42	332	8.50	59 592	6.49	3906	2.20	918 370	2.24
49	2.24	1 714	0.21	21	0.96	5 758	0.70	293	13.37	50 066	6.05	2191	1.23	827 672	2.02
64	0.93	7 425	0.14	92	1.34	31 470	0.58	136	1.98	49 326	0.91	6870	3.87	5455415	13.30
-	-	-	-	-	-	-	-	193	32.33	1387758	47.19	597	0.34	2940509	7.17
35196	19.81	3893098	9.49	796	0.45	166 323	0.41	8377	4.72	2803343	6.83	177651	100.00	41 015 270	100.00

\*Her regnet i % av totalsum.

**Tabell 16.**

**Antall invalider delt etter syketidens lengde og invaliditetsgraden. 1929—1938.**

*Nombre d'invalides repartis suivant la durée de la période de maladie et le degré d'invalidité. 1929—1938.*

Syketid i uker Temps de maladie en semaines	Invaliditetsgrad Degrée d'invalidité										Døde Morts	Sum Total			Middels Inv.grad Moyenne %
	8 <sup>1</sup> / <sub>3</sub> - 18 <sup>1</sup> / <sub>3</sub>	20- 28 <sup>1</sup> / <sub>3</sub>	30- 38 <sup>1</sup> / <sub>3</sub>	40- 48 <sup>1</sup> / <sub>3</sub>	50- 58 <sup>1</sup> / <sub>3</sub>	60- 68 <sup>1</sup> / <sub>3</sub>	70- 78 <sup>1</sup> / <sub>3</sub>	80- 88 <sup>1</sup> / <sub>3</sub>	90- 98 <sup>1</sup> / <sub>3</sub>	100		Invalider Invalides	Invalidi- tets % Invalidité %	Sykedage Jours de maladie	
Under 10 dager . . . . . Moins de 10 jours	152	57	25	3	8	2	1	2	-	12	881	262	6 150	217	23.5
10 dager til 4 uker . . . . . 10 jours jusque'a 4 semaines	253	117	9	5	9	1	3	1	-	4	67	402	4 794	6 841	18.6
4—8 uker (semaines) . . . . .	828	371	44	13	19	6	4	-	-	4	43	1 289	22 576	47 874	17.5
8—12 uker (semaines) . . . . .	1007	377	67	23	28	22	10	2	2	15	16	1 553	29 422	96 145	18.9
12—16 uker (semaines) . . . . .	928	348	102	28	42	17	7	3	1	13	5	1 489	29 521	129 674	19.8
16—20 uker (semaines) . . . . .	723	302	85	32	53	14	5	3	1	24	9	1 242	27 938	137 887	22.5
20—26 uker (semaines) . . . . .	589	300	112	31	62	31	7	4	2	18	3	1 156	27 301	157 187	23.6
26—39 uker (semaines) . . . . .	796	529	229	95	155	71	35	19	2	72	13	2 003	58 135	369 628	29.0
39—52 uker (semaines) . . . . .	256	252	143	42	123	66	29	10	3	54	5	978	34 848	252 898	35.6
over 52 uker . . . . . plus de 52 semaines	124	184	143	80	178	141	85	52	6	134	15	1 127	56 688	463 495	50.3
Sum invalider . . . . . Nombre d'invalides	5 656	2 837	959	352	677	371	186	96	17	350	1057	11 501	-	-	-
Sum invaliditets % . . . . . Total d'invalidité en %	70 379	66 064	31 428	15 682	34 381	24 042	13 809	7 744	1 544	35 000	-	-	300 073	-	26.1
Sum sykedager . . . . . Total de jours de maladie	596257	376443	177264	73 058	157439	97 764	53 487	30 627	4 979	94 528	-	-	-	1661846	-
Sykedager pr. invalid . . . . . Jours de maladie par invalide	105	133	185	208	233	264	288	319	293	270	-	-	-	144	-
Sykedager pr. invaliditets % . . . . . Jours de maladie par classes d'in- valides	8.47	5.70	5.64	4.66	4.58	4.07	3.87	3.95	3.22	2.70	-	-	-	5.54	-



**Tabell 17**  
**Syketid for skadede 1929—1938.**  
*Durée de la période de maladie.*

Tid etter ulykken Temps écoulé depuis l'accident	Fremdeles under sykebehandling Demeurent sous traitement:	
	I alt Total	pr. par } 10 000
	145 869	10 000
10 dager	126 175	8 650
2 uker	110 144	7 551
3 "	87 769	6 017
4 "	67 918	4 656
13 "	16 097	1 104
26 "	5 723	392
1 år	1 420	97
2 "	140	10

Tabellen er så å forstå at i. eks. av 145 869 skadede er 87 769 fremdeles under sykebehandling 3 uker etter ulykken hendte. (d. v. s. 6 017 av 10 000, eller 60,17 %).

Le tableau doit être compris en ce sens qu'au bout de la 3<sup>ème</sup> semaine, par exemple, il en demeure toujours 87 769 malades sur les 145 869 (ou bien 6 017 sur 10 000, c. à. d. 60,17 pour cent).

**Tabell 18.**

**Invaliditets- og dødsulykker ved arbeidsmaskiner 1931—1938.**  
*Accidents causés par des machines ouvrières pendant 1931—1938 entraînant l'invalidité ou la mort.*

De nærmere omstendigheter ved ulykken Détails des accidents	Antall Nombre		Kostende kr. Coût cour.		Sum Total
	Inv. Inv.	Død Mort	Inv. Inv.	Død Mort	
1. Innstilling av maskin eller arbeidsstykke Ajustage de la machine ou de la pièce à ouvrer	23	1	57 656	5 368	63 024
2. Igangsetting, stopping eller arb. ved maskin i funksjon . . . . . Mise en marche, stoppage ou travail de machines en fonction	1387	24	4 715 003	98 822	4 813 825
3. Smøring, rengjøring eller tilsyn ved stillestående maskin . . . . . Graissage, nettoyage ou surveillance de machines en repos	16	-	76 914	-	76 914
4. Smøring, rengjøring eller tilsyn ved maskin i funksjon . . . . . Graissage, nettoyage ou surveillance de machines en fonction	85	1	285 514	84	285 598
5. Brudd på maskindeler . . . . . Cassage partiel de la machine	10	6	39 941	57 358	97 299
6. Brudd på arbeidsstykket . . . . . Cassage de la pièce à ouvrer	20	1	68 008	4 995	73 003
7. Alle andre . . . . . Tous autres	15	2	46 009	9 170	55 179
Sum, Total . . .	1 556	35	5 289 045	175 797	5 464 842

Tabell 19.

Invaliditetstilfeller delt etter invaliditetsprosent og ulykkens årsak.  
 Nombre des cas d'invalidité répartis d'après le degré d'invalidité et les causes des accidents.  
 1935—1938.

Invaliditets- grad Degré d'invalidité	Ulykkens årsak *) Causes des accidents *)													Sum
	I A.	I B.	I C.	I D.	II.	III.	IV.	V.	VI.	VII.	VIII.	IX.	X.	
8 <sup>1</sup> / <sub>3</sub> —18 <sup>1</sup> / <sub>3</sub>	16	30	455	206	116	81	520	60	144	266	256	13	93	2256
20—28 <sup>1</sup> / <sub>3</sub>	5	15	159	64	46	85	172	39	74	62	241	4	44	1010
30—38 <sup>1</sup> / <sub>3</sub>	2	3	76	25	21	59	68	7	40	23	16	2	11	353
40—48 <sup>1</sup> / <sub>3</sub>	1	3	30	9	4	17	34		12	11	7		3	131
50—58 <sup>1</sup> / <sub>3</sub>		6	42	18	15	36	50	1	19	20	13	2	12	234
60—69 <sup>1</sup> / <sub>3</sub>		2	27	11	6	23	23	4	15	6	3	2		122
70—78 <sup>1</sup> / <sub>3</sub>			16	3	8	23	18	2	2	5	3		1	81
80—89 <sup>1</sup> / <sub>3</sub>		1	1	5	3	6	9	1	1	3	2			32
90—98 <sup>1</sup> / <sub>3</sub>				1		5	2			2				10
100	2		1	5	6	53	24		8	5	4		1	109
Sum Ulykker Nombre d'accidents	26	60	807	347	225	388	920	114	315	403	545	23	165	4338
Sum invalidi- tet Invalidité	615	1433	18250	8010	5919	16973	22650	2462	8220	8342	11437	510	3417	108238
Gjennom- snitt. inv. grad Invalidité Moyenne	24	24	23	23	26	44	25	22	26	21	21	22	21	25

\*) Jfr. side 18\*. Voir page 18\*.

## Remarques générales.

La statistique de 1937 et 1938 embrasse les établissements tombant sous l'application de la Loi du 23-6-1931 sur l'assurance contre les accidents pour les travailleurs de l'industrie.

Les établissements ayant leur assurance propre, la Mine de Kongsberg et les chemins de fer de l'Etat (l'exploitation), n'y sont pas compris.

Le montant des primes prévu (débité) pour 1937 og 1938 s'est élevé à cour. 8 978 359 et 9 361 014 et celui des charges totales (indemnités versées et capitaux placés pour assurer le paiement des rentes viagères attribuées et les frais d'administration) à cour. 11 052 422 et 8 484 171.

En vertu de la Loi du 17 juillet 1925 les frais d'administration de la loi sur l'assurance des travailleurs de l'industrie doivent être à la charge du Trésor Public. Le Storting décide si, et le cas échéant, en quelle mesure les frais ainsi payés doivent être remboursés par le revenu provenant des primes. Telle décision a été prise par le Storting en ce qui concerne les années 1937 et 1938, déterminant le remboursement total des frais d'administration par le revenu des primes. Pour les années 1937 og 1938 ces frais montent à couronnes 801 000 et 930 000 en ce qui concerne l'assurance contre les accidents des travailleurs de l'industrie.

En conformité des clauses du programme de la 5me Conférence sur l'assurance des travailleurs des pays du Nord on a introduit à partir de l'année 1922 une nouvelle mesure du risque d'accidents, savoir le nombre de journées de travail perdues et par métier et par cause d'accident, voir pages 18\* et 21\*.

Pour ce travail on a procédé de façon à compter un mort ou invalide total = 7 500 journées de travail perdues, estimant ainsi le nombre moyen d'années de vie restantes à un accidenté = 25 ans et une année = 300 journées de travail. Conséquemment on calcule, par exemple, une invalidité de 20 pour cent = 20 pour cent de 7 500 journées = 1 500 journées.

Supposant que dans un groupe l'on compte  $N$  années de travail, on appelle  $n_s$  le nombre de jours de maladie,  $n_t$  le pour cent total d'invalidité,  $\rho$ : invalidité  $\times$  nombre de pensionnaires, et  $n_d$  le nombre de décès, et en évaluant 365 jours = 300 journées de travail, l'on obtient le nombre ( $K$ ) de journées perdues par année de travail par la formule:

$$K = \frac{1}{N} \left( \frac{300}{365} \cdot n_s + 75 n_t + 7500 n_d \right)$$

Par cette méthode on obtient le nombre de journées perdues distribuées suivant les groupes de métiers (tableau 7) et suivant leurs causes (tableau 8). Tableau 9 est une combinaison des tableaux 7 et 8.

Calculant le nombre de journées perdues on y a compris les 10 premiers jours suivant immédiatement l'accident (période de carence).

Comme on le verra dans le tableau 2, il a été *reconnu* en 1937 og 1938 un total de 20172 og 18725 accidents.

On aura une idée du nombre des accidents par rapport à l'activité industrielle en se rapportant à l'exposé ci-dessous, où est indiqué le nombre des accidents reconnus par 1000 années de travail pendant quelques unes des années 1895—1938.

Par 1000 années de travail il y eut en 1895/96: 29,9 accidents reconnus

—»—	—»—	1900	32,5	—»—
—»—	—»—	1905	27,5	—»—
—»—	—»—	1910 <sup>1)</sup>	39,0	—»—
—»—	—»—	1911 <sup>2)</sup>	47,0	—»—
—»—	—»—	1916 <sup>3)</sup>	67,0	—»—
—»—	—»—	1920 <sup>4)</sup>	49,5	—»—
—»—	—»—	1933	66,5	—»—
—»—	—»—	1934	70,1	—»—
—»—	—»—	1935	73,3	—»—
—»—	—»—	1936	74,3	—»—
—»—	—»—	1937	78,7	—»—
—»—	—»—	1938	72,6	—»—

<sup>1)</sup> L'augmentation est due principalement à l'assurance, appliquée depuis 1908, des accidents des travailleurs forestiers couvrant de nombreux — quoique fréquemment de petits — accidents.

<sup>2)</sup> L'augmentation est due principalement à l'entrée en vigueur le 3 juillet 1911 de la loi sur l'assurance contre la maladie.

<sup>3)</sup> À partir de 1916 le temps de carence médicale fut réduit de 28 à 10 jours.

<sup>4)</sup> À partir du 1<sup>er</sup> janvier 1920 on a calculé une année de travail = 2 400 heures — tandis qu'on comptait 3 000 heures jusqu'à 1917, et 2 700 heures pour les années 1917—1919.

## Innledning til belastningstabellen s. 1—129.

I denne tabell er det for hver yrkesgruppe gitt en oversikt over:

- A. *Antall bedrifter.*
- B. *Antall årsverk.* Et årsverk utgjør 300 dagsverk. Årsverkernes antall får en altså ved å dividere en bedrifts samlede antall dagsverk med 300. Et årsverk er således et mål for den utførte arbeidsmengde.
- C. *Arbeidslønnen.* Denne er ikke arbeiderens virkelige lønn, men bare det beløp, som premiene er *regnet* av. Hva en person tjener mer enn kr. 0,80 pr. time (før  $\frac{1}{7}$  1931 kr. 0,70) tas således ikke med. På den annen side fastsettes det et minimum av kr. 0,25 pr. time for mannlige og kr. 0,20 for kvinnelige arbeidere (før  $\frac{1}{7}$  1931 kr. 0,15), idet det ikke tas hensyn til, om den virkelige lønn har vært under disse beløp.
- D. *Premieinntekten.* Denne får en av den omregnede arbeidslønn — jfr. punkt C ovenfor — etter gjeldende premietariff.
- E. *Belastningen.* En får belastningen ved å summere:
1. Den kapitaliserte verdi av de tilkjente livrenter. Det er livrentenes størrelse ved utløpet av annet år etter skadeåret som legges til grunn ved kapitaliseringen (f. eks. for skadene i 1938 ved utgangen av 1940).
  2. Utbetalinger i skadeåret og de to påfølgende år vedrørende livrenteterminer, sykepenger til skadede og hans familie, utgifter til legebehandling og sykehuspleie etc. samt begravellesbidrag.
  3. Utløsningskapitaler, lovens §§ 12, 1., 13, 2 a, 26.
  4. Supplementsutgifter, som er forsinkede utgifter vedrørende eldre år-ganger og dessuten en regulering av kapitaliseringens kostene ved at invaliditeten endres etter annet år fra skadeåret (jfr. punkt E 1 ovenfor).
  5. Administrasjonsomkostninger. Fra og med år 1937 er disse innregnet i belastningen og fordelt på yrkesgruppene.
- F. *Tapte arbeidsdager.*

## Avant-propos au tableau des charges.

(Pages 1—129.)

Dans ce tableau, nous donnons, pour chacune des branches d'industrie, un relevé détaillé concernant :

- A. *Le nombre d'établissements industriels.*
- B. *Le nombre d'années de travail*, qui comprend ce que les allemands appellent «Vollarbeiter», c'est-à-dire 300 jours de travail. On obtient donc le nombre d'années de travail en divisant le nombre total des jours d'une industrie par 300. Cette expression a été adoptée pour avoir une mesure uniforme de la quantité de travail effectué.
- C. *Le salaire* n'est pas la somme réellement gagnée, mais bien le montant sur lequel ont été calculées *les primes*. Ce qu'une personne gagne en sus de 0,80 cour. par heure (avant  $\frac{1}{7}$  1931 : cour. 0,70) n'est pas compté dans cette colonne; d'autre part, nous avons établi un minimum et nous ne nous occupons pas par ex., de savoir si le salaire réel est au-dessous de 0,25 cour. par heure pour un apprenti et au-dessous de 0,20 cour. par heure pour une apprentie (avant  $\frac{1}{7}$  1931 : cour. 0,15).
- D. *Le revenu des primes* est obtenu sur la base du salaire recalculé — voir le no. 3 plus haut — suivant les taux des tarifs en vigueur.
- E. *Les charges.*

On obtiendra le chiffre des charges en additionnant :

1. Les *réserves de primes* fixées pour les pensions viagères allouées. Pour le paiement des pensions viagères allouées aux sinistrés on prélève à la fin de la seconde année suivant celle dans laquelle l'accident a eu lieu (ainsi pour les accidents survenus en 1938 à la fin de l'année 1940) un capital (calculé sur la base de 4 pour cent par année) assez grand pour suffire au paiement des pensions viagères, tant que celles-ci dureront.
  2. Les paiements faits au cours de l'année de l'accident et des deux années suivantes pour les termes des pensions viagères, les frais de maladie payés aux sinistrés et à leurs familles, les frais de traitement à l'hôpital, les honoraires des médecins etc. et les frais d'enterrement.
  3. Les capitaux de remplacement.
  4. Quelques frais supplémentaires relatives aux régularisations des rentes viagères.
  5. Les frais d'administration.
- F. Journées de travail perdues.

# Oppgave

over årsverk, premieinntekt, belastning og tapte arbeidsdager m. v. for årene 1929—1938.

(Belastningstabellen.)

## *Tableau*

*des années de travail, du montant des primes, des charges et journées de travail perdues etc. pour les années 1929—1938.*

*(Tableau des charges).*

**Gruppe 1.**  
**Utvinning av metaller.**  
*Extraction de métaux.*

År Année	Antall bedrifter Nombre d'établissements	Antall årsverk (à 300 arbeidsdager) Années de travail	Arbeidslønn (beregnet etter I. T. L. § 15). Salaires gagnés		Premieinntekt Mont. des primes		Belastning Charges		Godkjente ulykker Acc. recon.			Kostende pr. Coût par		Antall tapte arbeidsdager Nombre de journées de travail perdues					
			Kr.	%	Kr.	%	Kr.	%	Kr.	%	i alt en tout	med døden tilf. ayant entraîné la mort	pr. 1000 årsv. par 1000 ann. de trav.	godkj. ulykke acc. recon.	årsverk ann. de trav.	Sykdom Maladie	Invalditet Invalité	Død Mort	Sum Total
1929-1933	-	27 433	48 702 665	31,1	1 514 815	30,8	1 501 580	30,8	2 461	46	89,7	610	55	83 105	316 241	345 000	744 346	302	27
1934	50	6 401	12 050 718	30,9	372 500	17,2	207 746	17,2	578	8	90,3	359	32	15 967	36 102	60 000	112 069	194	18
1935	57	7 402	13 963 645	35,5 <sup>1)</sup>	495 972	47,8	667 329	47,8	715	18	96,6	933	90	26 452	178 946	135 000	340 398	476	46
1936	56	8 400	15 924 989	35,4 <sup>1)</sup>	564 275	66,4	1 058 204	66,4	923	12	109,9	1 146	126	35 812	344 860	90 000	470 672	510	56
1937	58	8 955	17 084 955	35,3	603 318	64,0	1 190 620	64,0	1 026	10	114,6	1 066	122	30 536	298 441	75 000	403 977	394	45
1938	57	9 707	18 554 933	35,6	660 782	38,1	707 181	38,1	1 054	13	108,6	671	73	31 083	161 275	97 500	289 858	275	30
<b>1929-1938</b>	-	<b>68 298</b>	<b>126 281 905</b>	<b>33,4</b>	<b>4 211 662</b>	<b>42,2</b>	<b>5 332 660</b>	<b>42,2</b>	<b>6 757</b>	<b>107</b>	<b>98,9</b>	<b>789</b>	<b>78</b>	<b>222 955</b>	<b>1 335 865</b>	<b>802 500</b>	<b>2 361 320</b>	<b>349</b>	<b>35</b>

<sup>1)</sup> Den store stigning i belastningen skyldes «silikose». For denne bedriftssykdom ytes det erstatning fra 1/1 1935. La grande augmentation de la charge est due à la «silicose». A partir du 1<sup>er</sup> janvier 1935 on paie des compensations pour cette maladie professionnelle.



Bergverksdrift med tilhørende hyttedrift, vaskeri, brikettering, transporter etc., alle arbeider under ett. Skjerpning og prøvedrift.  
*Exploitation des mines avec fonderies, laveries, briqueteries, transports etc., tous les travaux y compris.*

**Gruppe I - 1.**

*Recherche du minerai et exploitation d'essai.*

			Kr.	Kr.	% <sub>00</sub>	Kr.	% <sub>00</sub>				Kr.	Kr.						
1929-1933	-	20 083	35 476 232	1 277 138	36,0	1 187 654	33,5	1 798	36	89,5	661	59	64 697	258 317	270 000	593 014	330	30
1934	37	4 387	8 217 860	295 843	36,0	1 72 980	21,0	423	7	96,4	409	39	12 378	27 933	52 500	92 811	219	21
1935	43	4 924	9 253 799	366 451	39,6 <sup>1)</sup>	607 191	65,6	541	17	109,9	1 122	123	22 329	168 541	127 500	318 370	588	65
1936	43	5 514	10 441 086	413 467	39,6 <sup>1)</sup>	953 458	91,3	681	11	123,5	1 400	173	28 747	321 004	82 500	432 251	635	78
1937	45	5 783	11 031 647	436 852	39,6	1 039 074	86,2	700	7	121,0	1 359	164	23 397	271 299	52 500	347 196	496	60
1938	43	6 510	12 439 755	492 615	39,6	573 033	46,1	784	12	120,4	731	88	23 688	122 006	90 000	235 694	301	36
<b>1929-1938</b>	<b>-</b>	<b>47 201</b>	<b>86 860 379</b>	<b>3 282 366</b>	<b>37,8</b>	<b>4 533 390</b>	<b>52,2</b>	<b>4 927</b>	<b>90</b>	<b>104,4</b>	<b>920</b>	<b>96</b>	<b>175 236</b>	<b>1 169 100</b>	<b>675 000</b>	<b>2 019 336</b>	<b>410</b>	<b>43</b>

<sup>1)</sup> Se anm. 1 under gruppe I. Voir note 1 sous le groupe I.

**Utvinning av metaller (alle slag). Stålverk, Valseverk.**

**Gruppe I - 2.**

*Extraction de métaux (toutes sortes). Acieries, Lamineries.*

			Kr.	Kr.	% <sub>00</sub>	Kr.	% <sub>00</sub>				Kr.	Kr.						
1929-1933	-	7 350	13 226 433	237 677	18,0	313 926	23,7	663	10	90,2	473	43	18 408	57 924	75 000	151 332	228	21
1934	13	2 014	3 832 858	76 657	20,0	34 766	9,1	155	1	77,0	224	17	3 589	8 169	7 500	19 258	124	10
1935	14	2 478	4 709 846	129 521	27,5	60 138	12,8	174	1	70,2	346	24	4 123	10 405	7 500	22 028	127	9
1936	13	2 886	5 483 903	150 808	27,5	104 746	19,1	242	1	83,9	433	36	7 065	23 856	7 500	38 421	159	13
1937	13	3 172	6 053 308	166 466	27,5	151 546	23,5	326	3	102,8	436	45	7 139	27 142	22 500	56 781	174	18
1938	14	3 197	6 115 178	168 167	27,5	134 148	20,9	270	1	84,5	597	42	7 395	39 269	7 500	54 164	201	17
<b>1929-1938</b>	<b>-</b>	<b>21 097</b>	<b>39 421 526</b>	<b>929 296</b>	<b>23,6</b>	<b>799 270</b>	<b>20,3</b>	<b>1 830</b>	<b>17</b>	<b>86,7</b>	<b>437</b>	<b>38</b>	<b>47 719</b>	<b>166 765</b>	<b>127 500</b>	<b>341 984</b>	<b>187</b>	<b>16</b>

## Gruppe II.

## Jord- og steinindustri.

## Industrie des terres et de la pierre.

År Année	Antall bedrifter Nombre d'établissements	Antall årsverk (à 300 arbeidsdager) Années de travail	Arbeidslønn (beregnet etter I.T.L. § 15). Salaires gagnés	Premieinntekt Mont. des primes		Belastning Charges		Godkjente ulykker Acc. recon.			Kostende pr. Coût par		Antall tapte arbeidsdager Nombre de journées de travail perdues					
				total total	Tariffisats Taux du tarif	total total	i $\frac{1}{100}$ av arb.- lønnen $\frac{1}{100}$ du mont. des sal.	i alt en tout	med døden tilf. ayant entraîné la mort	pr. 1000 årsv. par 1000 ann. de trav.	godkj. ulykke acc. recon.	årsverk ann. de trav.	Sykdom Maladie	Invaliditet Incapacité	Død Mort	Sum Total	pr. godkjent ulykke par acc. rec.	pr. årsverk par ann. de trav.
1929-1933	-	32 267	54 299 984	1 002 859	18,5	1 448 068	26,7	2 779	21	86,1	521	45	109 764	408 239	157 500	675 503	243	21
1934	812	6 973	12 284 479	245 292	20,0	400 408	32,6	711	4	102,0	563	57	28 895	118 056	30 000	176 951	249	25
1935	874	6 895	12 209 552	284 356	23,3	366 551	30,0	695	7	100,8	527	53	25 967	87 118	52 500	165 585	238	24
1936	907	7 684	13 852 600	329 528	23,8	308 445	22,3	687	7	89,4	449	40	27 311	62 120	52 500	141 931	207	18
1937	924	7 860	14 562 630	339 571	23,3	473 939	26,9	689	6	87,7	570	50	25 952	99 499	45 000	170 451	247	22
1938	959	7 308	13 643 113	322 953	23,7	400 884	29,4	658	7	90,0	609	55	26 911	117 664	52 500	197 075	300	27
<b>1929-1938</b>	<b>-</b>	<b>68 987</b>	<b>120 852 358</b>	<b>2 524 559</b>	<b>20,9</b>	<b>3 398 295</b>	<b>28,1</b>	<b>6 219</b>	<b>52</b>	<b>90,1</b>	<b>546</b>	<b>49</b>	<b>244 800</b>	<b>892 696</b>	<b>390 000</b>	<b>1 527 496</b>	<b>246</b>	<b>22</b>

## Torvstrø-, torvmuld- og brenntorvfabrikasjon.

## Industrie de la tourbe.

## Gruppe II - 1 a.

År	Antall bedrifter	Antall årsverk	Arbeidslønn	Premieinntekt		Belastning		Godkjente ulykker			Kostende		Antall tapte arbeidsdager					
				total	Tariffisats	total	i $\frac{1}{100}$ av arb.- lønnen	i alt	med døden tilf.	pr. 1000 årsv.	godkj. ulykke	årsverk	Sykdom	Invaliditet	Død	Sum	pr. godkjent ulykke	pr. årsverk
1929-1933	-	824	1 200 161	24 008	20,0	3 882	3,2	39	1	47,3	100	5	1 012	804	7 500	9 316	239	11
1934	86	170	249 394	4 988	20,0	11 950	47,9	14	-	82,4	854	70	491	4 500	-	4 991	357	29
1935	87	186	273 138	6 009	22,0	2 950	10,8	10	-	53,8	295	16	662	918	-	1 580	158	8
1936	85	191	292 429	6 434	22,0	2 451	8,4	13	-	68,1	189	13	583	-	-	583	45	3
1937	87	178	300 095	6 602	22,0	3 116	3,8	6	-	33,7	191	6	223	-	-	223	37	1
1938	85	204	360 595	7 933	22,0	6 065	16,8	13	-	63,7	467	30	507	1 875	-	2 382	183	12
<b>1929-1938</b>	<b>-</b>	<b>1 753</b>	<b>2 675 812</b>	<b>55 974</b>	<b>20,9</b>	<b>30 414</b>	<b>11,4</b>	<b>95</b>	<b>1</b>	<b>54,2</b>	<b>320</b>	<b>17</b>	<b>3 478</b>	<b>8 097</b>	<b>7 500</b>	<b>19 075</b>	<b>201</b>	<b>11</b>

Torvkull- og brikettfabrikker.

Gruppe II - 1 b.

*Fabrication de charbon de tourbe et briquetteries.*

			Kr.	Kr.	%o	Kr.	%o				Kr.	Kr.							
1929-1933	-	-	-	-	-	-	-	-	-	-	-	-	-	-	-	-	-	-	-
1934	4	3	4 008	40	10	7 669	1913,4	1	1	333,3	7 669	2556	-	-	7 500	7 500	7 500	2500	
1935	4	2	3 340	36	11	-	-	-	-	-	-	-	-	-	-	-	-	-	-
1936	4	6	5 995	66	11	-	-	-	-	-	-	-	-	-	-	-	-	-	-
1937	3	6	10 865	119	11	287	14,6	1	-	166,7	159	27	31	-	-	31	31	5	
1938	3	11	14 892	164	11	9	0,6	-	-	-	-	1	-	-	-	-	-	-	
<b>1929-1938</b>	-	<b>28</b>	<b>39 100</b>	<b>425</b>	<b>10,9</b>	<b>7 965</b>	<b>203,7</b>	<b>2</b>	<b>1</b>	<b>71,4</b>	<b>3 983</b>	<b>284</b>	<b>31</b>	-	<b>7 500</b>	<b>7 531</b>	<b>3 766</b>	<b>269</b>	

Ler-, sand- og grustak.

Gruppe II - 2.

*Exploitation de l'argile, du sable et du ballast.*

			Kr.	Kr.	%o	Kr.	%o				Kr.	Kr.						
1929-1933	-	626	1 074 486	42 975	40,0	22 743	21,2	38	3	60,7	599	36	1 151	3 211	22 500	26 862	707	43
1934	75	131	229 651	9 186	40,0	23 351	101,7	13	1	99,2	1 796	178	1 402	4 398	7 500	13 300	1 023	102
1935	87	157	272 145	11 975	44,0	17 816	65,5	22	-	140,1	810	113	1 856	3 397	-	5 253	239	33
1936	99	190	335 397	14 758	44,0	3 221	9,6	22	-	115,8	146	17	830	-	-	830	38	4
1937	101	198	356 436	15 677	44,0	31 072	81,2	15	-	75,8	1 930	146	591	2 075	-	2 666	178	13
1938	114	215	396 569	17 449	44,0	11 169	28,2	27	2	125,6	414	52	942	3 094	15 000	19 036	705	89
<b>1929-1938</b>	-	<b>1 517</b>	<b>2 664 684</b>	<b>112 020</b>	<b>42,0</b>	<b>109 372</b>	<b>41,0</b>	<b>137</b>	<b>6</b>	<b>90,3</b>	<b>798</b>	<b>72</b>	<b>6 772</b>	<b>16 175</b>	<b>45 000</b>	<b>67 947</b>	<b>496</b>	<b>45</b>

## Mineralgruver (feltspat, apatit, kalkstein etc.).

## Gruppe II - 3.

## Exploitation de minéraux (feldspath, apatite, pierre à chaux etc.).

År Année	Antall bedrifter Nombre d'établissements	Antall årsverk (à 300 arbeidsdager) Années de travail	Arbeidslønn (beregnet etter I.T.L. § 15). Salaires gagnés	Premieinntekt Mont. des primes		Belastning Charges		Godkjente ulykker Acc. recon.			Kostende pr. Coût par		Antall tapte arbeidsdager Nombre de journées de travail perdues					
				total total	Tariffsats Taux du tarif	total total	i ‰ av arb.- lønnen du mont. des sal.	i alt en tout	med døden tilf. ayant entraîné la mort	pr. 1000 årsv. par 1000 ann. de trav.	godkj. ulykke acc. recon.	årsverk ann. de trav.	Sykdom Maladie	Invaliditet Invalité	Død Mort	Sum Total	pr. godkjent ulykke par acc. rec.	pr. årsverk par ann. de trav.
1929-1933	-	2 255	Kr. 3 838 740	Kr. 138 202	‰ 36,0	Kr. 270 905	‰ 70,6	267	4	118,4	1 015	120	13 135	76 627	30 000	119 762	449	53
1934	81	541	941 394	33 893	36,0	35 257	37,5	72	1	133,1	490	65	2 551	7 519	7 500	17 570	244	32
1935	104	592	1 025 430	50 758	49,5	36 520	35,6	70	1	118,2	522	62	2 475	8 582	7 500	18 557	265	31
1936	113	825	1 445 348	71 545	49,5	101 897	70,5	129	4	156,4	790	124	6 089	18 497	30 000	54 586	423	66
1937	95	785	1 457 712	72 157	49,5	79 620	48,5	94	3	119,7	753	90	3 745	12 429	22 500	38 674	411	49
1938	101	750	1 408 856	69 739	49,5	6 729	4,8	95	-	126,7	71	9	3 292	6 145	-	9 437	99	13
<b>1929-1938</b>	<b>-</b>	<b>5 748</b>	<b>10 117 480</b>	<b>436 294</b>	<b>43,1</b>	<b>530 928</b>	<b>52,5</b>	<b>727</b>	<b>13</b>	<b>126,5</b>	<b>730</b>	<b>92</b>	<b>31 287</b>	<b>129 799</b>	<b>97 500</b>	<b>258 586</b>	<b>356</b>	<b>45</b>

Kvarts-, feltspatt, kalkstein- og talkummøller (ekskl. bryting av steinen). Pulveriseringsverk.

Moulins à quartz, feldspath, pierre calcaire et talc (extraction du minerai non compris).

## Gruppe II - 4.

## Installations de pulvérisation.

1929-1933	-	234	Kr. 420 549	Kr. 10 513	‰ 25,0	Kr. 8 587	‰ 20,4	8	-	34,2	1 073	37	550	1 875	-	2 425	303	10
1934	13	72	133 975	3 349	25,0	23 035	171,9	3	-	41,7	7 678	320	510	7 500	-	8 010	2 670	111
1935	17	74	135 512	3 727	27,5	22 247	164,2	2	-	27,0	11124	301	154	7 522	-	7 676	3 838	104
1936	20	101	185 099	5 091	27,5	137	0,7	2	-	19,8	69	1	30	-	-	30	15	-
1937	21	120	222 615	6 120	27,5	24 823	107,5	12	-	100,0	1 994	199	497	8 507	-	9 004	750	75
1938	22	134	252 704	6 949	27,5	13 376	52,9	5	-	37,3	2 675	100	267	3 750	-	4 017	803	30
<b>1929-1938</b>	<b>-</b>	<b>735</b>	<b>1 350 454</b>	<b>35 749</b>	<b>26,5</b>	<b>92 205</b>	<b>68,3</b>	<b>32</b>	<b>-</b>	<b>43,5</b>	<b>2 881</b>	<b>125</b>	<b>2 008</b>	<b>29 154</b>	<b>-</b>	<b>31 162</b>	<b>974</b>	<b>42</b>

Steinbrudd.

Gruppe II - 5 a.

Carrières de pierres.

			Kr.	Kr.	% <sub>00</sub>	Kr.	% <sub>00</sub>			Kr.	Kr.							
1929-1933	-	185	314 300	12 572	40,0	45 636	145,2	36	-	194,6	1 268	247	1 950	18 114	-	20 064	557	108
1934	20	33	57 423	2 297	40,0	313	5,5	4	-	121,2	78	9	49	-	-	49	12	1
1935	20	50	91 429	5 028	55,0	7 731	84,6	12	-	240,0	644	155	496	2 761	-	3 257	271	65
1936	24	51	90 518	4 979	55,0	12 587	139,1	9	1	176,5	1 399	247	425	1 375	7 500	9 300	1 033	182
1937	16	31	57 505	3 166	55,0	8 154	24,1	10	-	322,6	139	45	245	-	-	245	25	8
1938	23	42	74 945	4 122	55,0	7 677	102,4	13	-	309,5	591	183	394	2 000	-	2 394	184	57
<b>1929-1938</b>	<b>-</b>	<b>392</b>	<b>686 120</b>	<b>32 164</b>	<b>46,9</b>	<b>82 098</b>	<b>119,7</b>	<b>84</b>	<b>1</b>	<b>214,3</b>	<b>977</b>	<b>209</b>	<b>3 559</b>	<b>24 250</b>	<b>7 500</b>	<b>35 309</b>	<b>420</b>	<b>90</b>

Steinbrudd, inkl. tilhogging.

Gruppe II - 5 b.

Carrières de pierres (y compris la taille).

			Kr.	Kr.	% <sub>00</sub>	Kr.	% <sub>00</sub>			Kr.	Kr.							
1929-1933	-	8 199	13 692 859	353 392	25,8	537 996	39,3	1 365	2	166,5	394	66	51 697	154 629	15 000	221 326	162	27
1934	158	1 861	3 278 425	91 796	28,0	178 024	54,3	400	1	214,9	445	96	15 000	51 787	7 500	74 287	186	40
1935	160	1 345	2 390 536	84 147	35,2	96 798	40,5	334	-	248,3	290	72	12 242	22 493	-	34 735	104	26
1936	148	1 362	2 475 325	87 131	35,2	71 060	28,7	266	1	195,3	267	52	9 550	11 011	7 500	28 061	105	21
1937	156	1 341	2 512 103	88 426	35,2	128 111	40,7	274	-	204,3	373	76	10 172	23 320	-	33 492	122	25
1938	148	1 087	2 030 261	71 465	35,2	113 447	55,9	200	2	184,0	567	104	8 746	40 394	15 000	64 140	321	59
<b>1929-1938</b>	<b>-</b>	<b>15 195</b>	<b>26 379 509</b>	<b>776 357</b>	<b>29,4</b>	<b>1 125 436</b>	<b>42,7</b>	<b>2 839</b>	<b>6</b>	<b>186,8</b>	<b>396</b>	<b>74</b>	<b>107,407</b>	<b>303 634</b>	<b>45 000</b>	<b>456 041</b>	<b>161</b>	<b>30</b>

## Pukkverk.

## Cassage mécanique de la pierre.

## Gruppe II - 6.

År Année	Antall bedrifter Nombre d'établissements	Antall årsverk (à 300 arbeidsdager) Années de travail	Arbeidslønn (beregnet etter I.T.L. § 15). Salaires gagnés	Premieinntekt Mont. des primes		Belastning Charges		Godkjente ulykker Acc. recon.			Kostende pr. Coût par		Antall tapte arbeidsdager Nombre de journées de travail perdues					
				total total	Tariffsaft Taux du tarif	total total	i ‰ av arb.- lønnen % du mont. des sal.	i alt en tout	med døden tilf. ayant entraîné la mort	pr. 1000 årsv. par 1000 ann. de trav.	godkj. ulykke acc. recon.	årsverk ann. de trav.	Sykdom Maladie	Invalidditet Invaliddité	Død Mort	Sum Total	pr. godkjent ulykke par acc. rec.	pr. årsverk par ann. de trav.
1929-1933	-	480	Kr. 843 279	Kr. 42 099	49,9	Kr. 116 385	138,0	152	1	316,7	766	243	6 669	36 311	7 500	50 480	332	105
1934	18	109	202 515	12 151	60,0	17 765	87,7	28	-	256,9	634	163	2 473	3 600	-	6 073	217	56
1935	26	121	223 528	14 753	66,0	3 637	16,3	30	-	247,9	121	30	849	-	-	849	28	7
1936	30	129	236 986	15 639	66,0	18 465	77,9	33	-	255,8	560	143	2 387	2 500	-	4 887	148	38
1937	29	132	246 485	16 267	66,0	16 224	54,8	28	1	212,1	483	102	850	8 625	7 500	16 975	606	129
1938	38	143	271 670	17 930	66,0	58 526	215,4	32	-	223,8	1 829	409	2 560	9 652	-	12 212	382	85
<b>1929-1938</b>	<b>-</b>	<b>1 114</b>	<b>2 024 463</b>	<b>118 839</b>	<b>58,7</b>	<b>231 002</b>	<b>114,1</b>	<b>303</b>	<b>2</b>	<b>272,0</b>	<b>762</b>	<b>207</b>	<b>15 788</b>	<b>60 688</b>	<b>15 000</b>	<b>91 476</b>	<b>302</b>	<b>82</b>

Steinhogging (i verksteder, på bygninger og tomter, event. i forb. med saging, sliping og polering av stein).

Taille des pierres (dans les ateliers, aux bâtiments et sur les chantiers, éventuellement y compris le sciage,

## Gruppe II - 7 a.

## l'ébauchage et le polissage).

År Année	Antall bedrifter Nombre d'établissements	Antall årsverk (à 300 arbeidsdager) Années de travail	Arbeidslønn (beregnet etter I.T.L. § 15). Salaires gagnés	Premieinntekt Mont. des primes		Belastning Charges		Godkjente ulykker Acc. recon.			Kostende pr. Coût par		Antall tapte arbeidsdager Nombre de journées de travail perdues					
				total total	Tariffsaft Taux du tarif	total total	i ‰ av arb.- lønnen % du mont. des sal.	i alt en tout	med døden tilf. ayant entraîné la mort	pr. 1000 årsv. par 1000 ann. de trav.	godkj. ulykke acc. recon.	årsverk ann. de trav.	Sykdom Maladie	Invalidditet Invaliddité	Død Mort	Sum Total	pr. godkjent ulykke par acc. rec.	pr. årsverk par ann. de trav.
1929-1933	-	985	Kr. 1 668 222	Kr. 30 031	18,0	Kr. 30 455	18,3	77	-	78,2	396	31	2 968	10 462	-	13 430	174	14
1934	65	218	381 360	6 864	18,0	2 142	5,6	12	-	55,0	178	9	328	192	-	520	43	2
1935	73	215	377 058	7 471	19,8	7 787	20,7	24	-	111,6	324	36	816	2 454	-	3 270	136	15
1936	76	229	419 316	8 303	19,8	2 714	6,5	21	-	91,7	129	12	555	667	-	1 222	58	5
1937	85	285	505 363	10 007	19,8	5 622	7,2	21	-	73,7	172	13	676	-	-	676	32	2
1938	88	276	509 694	10 091	19,8	11 679	22,9	33	-	119,6	354	42	1 126	1 875	-	3 001	91	11
<b>1929-1938</b>	<b>-</b>	<b>2 208</b>	<b>3 861 013</b>	<b>72 767</b>	<b>18,8</b>	<b>60 399</b>	<b>15,6</b>	<b>188</b>	<b>-</b>	<b>85,1</b>	<b>321</b>	<b>27</b>	<b>6 469</b>	<b>15 650</b>	<b>-</b>	<b>22 119</b>	<b>118</b>	<b>10</b>

Marmorvarefabrikker.

Gruppe II - 7 b.

Fabriques d'articles en marbre.

			Kr.	Kr.	%o	Kr.	%o				Kr.	Kr.						
1929-1933	-	337	597 317	3 587	6,0	1 381	2,3	12	-	35,6	115	4	315	-	-	315	26	1
1934	10	79	151 411	910	6,0	369	2,4	4	-	50,6	92	5	47	-	-	47	12	1
1935	10	77	145 092	958	6,6	274	1,9	5	-	64,9	55	4	82	-	-	82	16	1
1936	10	83	157 914	1 042	6,6	1 544	9,8	4	-	48,2	386	19	284	43	-	327	82	4
1937	10	77	147 223	971	6,6	487	1,2	1	-	13,0	174	2	-	-	-	-	-	-
1938	9	78	150 418	993	6,6	6 494	43,2	7	2	89,7	928	83	200	19	15 000	15 219	2 174	195
<b>1929-1938</b>	-	<b>731</b>	<b>1 349 375</b>	<b>8 461</b>	<b>6,3</b>	<b>10 549</b>	<b>7,8</b>	<b>33</b>	<b>2</b>	<b>45,1</b>	<b>320</b>	<b>14</b>	<b>928</b>	<b>62</b>	<b>15 000</b>	<b>15 990</b>	<b>485</b>	<b>22</b>

Fabrikasjon av mølle-, slipe-, brynesteiner, fileskiver etc.

Gruppe II - 8.

Fabriques de meules et d'affûtoirs ainsi que de disques d'émeri.

			Kr.	Kr.	%o	Kr.	%o				Kr.	Kr.						
1929-1933	-	415	734 244	10 278	14,0	1 251	1,7	16	-	38,6	78	3	247	-	-	247	15	1
1934	6	94	173 186	2 424	14,0	4 688	27,1	3	-	31,9	1 563	50	88	2 000	-	2 088	696	22
1935	5	99	182 896	2 817	15,4	1 235	6,8	4	-	40,4	309	12	167	-	-	167	42	2
1936	5	108	199 554	3 072	15,4	3 037	15,2	1	-	9,3	3 037	28	85	934	-	1 019	1 019	9
1937	5	119	223 797	3 447	15,4	1 168	3,0	1	-	8,4	676	6	87	-	-	87	87	1
1938	5	123	234 052	3 605	15,4	203	0,9	1	-	8,1	203	2	-	-	-	-	-	-
<b>1929-1938</b>	-	<b>958</b>	<b>1 747 729</b>	<b>25 643</b>	<b>14,7</b>	<b>11 582</b>	<b>6,6</b>	<b>26</b>	-	<b>27,1</b>	<b>445</b>	<b>12</b>	<b>674</b>	<b>2 934</b>	-	<b>3 608</b>	<b>139</b>	<b>4</b>

## Gruppe II - 9.

## Skiferbrudd.

## Carrières d'ardoises.

År Année	Antall bedrifter Nombre d'établissements	Antall årsverk (à 300 arbeidsdager) Années de travail	Arbeidslønn (beregnet etter I. T. L. § 15). Salaires gagnés	Premieinntekt Mont. des primes		Belastning Charges		Godkjente ulykker Acc. recon.			Kostende pr. Coût par		Antall tapte arbeidsdager Nombre de journées de travail perdues					
				total total	Tariffats Taux du tarif	total total	i % av arb.- lønnen % du mont. des sal.	i alt en tout	med døden till. cuyant entraîné la mort	pr. 1000 årsv. par 1000 ann. de trav.	godkj. ulykke acc. recon.	årsverk ann. de trav.	Sykdom Maladie	Invaliditet Invalidité	Død Mort	Sum Total	pr. godkjent ulykke par. acc. rec.	pr. årsverk par ann. de trav.
1929-1933	-	720	Kr. 1 116 482	Kr. 27 914	25,0	Kr. 27 806	24,9	80	-	111,1	348	39	3 786	8 017	-	11 803	148	16
1934	61	176	270 642	6 768	25,0	3 618	13,4	17	-	96,6	213	21	425	1 668	-	2 093	123	12
1935	59	172	262 124	7 208	27,5	1 980	7,6	17	-	98,8	116	12	600	-	-	600	35	3
1936	57	193	312 932	8 605	27,5	1 555	5,0	15	-	77,7	104	8	432	-	-	432	29	2
1937	69	190	346 119	9 518	27,5	12 087	27,7	13	-	68,4	739	51	739	3 897	-	4 636	357	24
1938	74	212	380 828	10 473	27,5	7 237	19,0	19	-	89,6	381	34	753	2 410	-	3 163	166	15
<b>1929-1938</b>	<b>-</b>	<b>1 663</b>	<b>2 689 127</b>	<b>70 486</b>	<b>26,2</b>	<b>54 283</b>	<b>20,2</b>	<b>161</b>	<b>-</b>	<b>96,8</b>	<b>337</b>	<b>33</b>	<b>6 735</b>	<b>15 992</b>	<b>-</b>	<b>22 727</b>	<b>141</b>	<b>14</b>

## Kalkbrennerier og magnesitverk. Mørtelfabrikker.

## Gruppe II - 11.

## Cuisson de la chaux et usines de magnésite. Fabriques de mortier.

År	Antall bedrifter	Antall årsverk	Arbeidslønn	Premieinntekt		Belastning		i alt	med døden till.	pr. 1000 årsv.	Kostende		Sykdom	Invaliditet	Død	Sum	pr. godkjent	pr. årsverk
				total	Tariffats	total	i % av arb.-lønnen				godkj. ulykke	årsverk						
1929-1933	-	1 028	Kr. 1 817 036	Kr. 36 340	20,0	Kr. 62 119	34,2	76	2	73,9	817	60	2 815	18 090	15 000	35 905	472	35
1934	37	247	464 280	9 285	20,0	26 277	56,6	16	-	64,8	1 642	106	860	12 113	-	12 973	811	53
1935	38	265	498 432	10 965	22,0	14 204	28,5	10	1	37,7	1 420	54	245	1 203	7 500	8 948	895	34
1936	41	281	533 314	11 735	22,0	10 110	19,0	15	-	53,4	674	36	366	2 648	-	3 014	201	11
1937	40	299	567 268	12 477	22,0	41 061	67,1	19	-	63,5	2 003	127	1 516	10 223	-	11 739	618	39
1938	39	298	567 623	12 487	22,0	9 697	17,1	19	-	63,8	510	33	680	2 172	-	2 852	150	10
<b>1929-1938</b>	<b>-</b>	<b>2 418</b>	<b>4 447 953</b>	<b>93 289</b>	<b>21,0</b>	<b>163 468</b>	<b>36,8</b>	<b>155</b>	<b>3</b>	<b>64,1</b>	<b>1 055</b>	<b>68</b>	<b>6 482</b>	<b>46 449</b>	<b>22 500</b>	<b>75 431</b>	<b>487</b>	<b>31</b>



Sementfabrikker.

Gruppe II - 12.

Fabriques de ciment.

			Kr.	Kr.	%o	Kr.	%o				Kr.	Kr.						
1929-1933	-	2 576	4 574 265	73 927	16,2	67 152	14,7	139	3	54,0	483	26	4 587	12 552	22 500	39 639	285	15
1934	4	471	900 973	18 020	20,0	17 643	19,6	27	-	57,3	653	37	1 294	5 169	-	6 463	239	14
1935	4	481	918 287	20 203	22,0	13 308	14,5	23	-	47,8	579	28	525	4 559	-	5 084	221	11
1936	4	548	1 045 994	23 012	22,0	27 465	26,3	23	-	42,0	1 194	50	1 154	8 390	-	9 544	415	17
1937	5	603	1 156 161	25 438	22,0	15 903	8,9	28	-	46,4	367	17	1 060	6 082	-	7 142	255	12
1938	6	665	1 276 471	28 083	22,0	10 397	8,1	34	-	51,1	306	16	1 228	625	-	1 853	55	3
<b>1929-1938</b>	<b>-</b>	<b>5 344</b>	<b>9 872 151</b>	<b>188 683</b>	<b>19,1</b>	<b>151 868</b>	<b>15,4</b>	<b>274</b>	<b>3</b>	<b>51,3</b>	<b>554</b>	<b>28</b>	<b>9 848</b>	<b>37 377</b>	<b>22 500</b>	<b>69 725</b>	<b>254</b>	<b>13</b>

Sement- og gipsvarefabrikker o. l.

Gruppe II - 13.

Fabriques d'objets en ciment et en gypse etc.

			Kr.	Kr.	%o	Kr.	%o				Kr.	Kr.						
1929-1933	-	1 186	2 055 721	28 204	13,7	25 376	12,3	54	-	45,5	470	21	2 020	8 375	-	10 395	193	9
1934	74	249	459 085	7 345	16,0	2 837	6,2	13	-	52,2	218	11	451	-	-	451	35	2
1935	79	280	513 962	9 045	17,6	7 486	14,6	21	-	75,0	356	27	584	708	-	1 292	62	5
1936	88	332	604 282	10 636	17,6	18 234	30,2	40	-	120,5	456	55	1 109	4 625	-	5 734	143	17
1937	93	333	618 789	10 891	17,6	17 532	25,5	42	1	126,1	376	47	810	-	7 500	8 310	198	25
1938	96	345	638 627	11 240	17,6	16 769	26,3	45	1	130,4	373	49	1 206	6 292	7 500	14 998	333	43
<b>1929-1938</b>	<b>-</b>	<b>2 725</b>	<b>4 890 466</b>	<b>77 361</b>	<b>15,8</b>	<b>88 234</b>	<b>18,0</b>	<b>215</b>	<b>2</b>	<b>78,9</b>	<b>410</b>	<b>32</b>	<b>6 180</b>	<b>20 000</b>	<b>15 000</b>	<b>41 180</b>	<b>192</b>	<b>15</b>

## Teglverk (hovedsakelig maskinforming).

## Gruppe II - 14 b.

## Briqueteries (principalement avec moulage mécanique).

År Année	Antall bedrifter Nombre d'établissements	Antall årsverk (à 300 arbeidsdager) Années de travail	Arbeidslønn (beregnet etter I.T.L. § 15). Salaires gagnés	Premieinntekt Mont. des primes		Belastning Charges		Godkjente ulykker Acc. recon.			Kostende pr. Coût par		Antall tapte arbeidsdager Nombre de journées de travail perdues					
				total total	Tariffsaft Taux du tarif	total total	i % av arb- lønnen % du mont. des sal.	i alt en tout	med døden tilf. ayant entraîné la mort	pr. 1000 årsv. par 1000 ann. de trav.	godkj. ulykke acc. recon.	årsverk ann. de trav.	Sykdom Maladie	Invalidditet Invaliddité	Død Mort	Sum Total	pr. godkjent ulykke par acc. rec.	pr. årsverk par ann. de trav.
1929-1933	-	3 544	Kr. 6 234 485	Kr. 104 748	% 16,8	Kr. 146 001	% 23,4	176	5	49,7	Kr. 830	Kr. 41	8 972	28 439	37 500	74 911	426	21
1934	42	656	1 220 870	21 978	18,0	12 115	9,9	35	-	53,4	346	18	1 221	1 751	-	2 972	85	5
1935	44	778	1 474 273	29 191	19,8	28 165	19,1	45	-	57,8	626	36	2 067	6 984	-	9 051	201	12
1936	45	936	1 764 522	34 938	19,8	5 909	3,3	38	-	40,6	156	6	1 283	-	-	1 283	34	1
1937	45	872	1 664 980	32 969	19,8	35 436	15,2	48	-	55,0	528	29	1 664	7 386	-	9 050	189	10
1938	43	747	1 421 012	28 136	19,8	26 249	18,5	37	-	49,5	709	35	2 258	7 336	-	9 594	259	13
<b>1929-1938</b>	<b>-</b>	<b>7 533</b>	<b>13 780 142</b>	<b>251 960</b>	<b>18,3</b>	<b>253 875</b>	<b>18,4</b>	<b>379</b>	<b>5</b>	<b>50,3</b>	<b>670</b>	<b>34</b>	<b>17 465</b>	<b>51 896</b>	<b>37 500</b>	<b>106 861</b>	<b>282</b>	<b>14</b>

## Teglverk (hovedsakelig håndforming).

## Gruppe II - 14 c.

## Briqueteries (principalement avec moulage à la main).

År Année	Antall bedrifter Nombre d'établissements	Antall årsverk (à 300 arbeidsdager) Années de travail	Arbeidslønn (beregnet etter I.T.L. § 15). Salaires gagnés	Premieinntekt Mont. des primes		Belastning Charges		Godkjente ulykker Acc. recon.			Kostende pr. Coût par		Antall tapte arbeidsdager Nombre de journées de travail perdues					
				total total	Tariffsaft Taux du tarif	total total	i % av arb- lønnen % du mont. des sal.	i alt en tout	med døden tilf. ayant entraîné la mort	pr. 1000 årsv. par 1000 ann. de trav.	godkj. ulykke acc. recon.	årsverk ann. de trav.	Sykdom Maladie	Invalidditet Invaliddité	Død Mort	Sum Total	pr. godkjent ulykke par acc. rec.	pr. årsverk par ann. de trav.
1929-1933	-	598	Kr. 1 025 843	Kr. 10 261	% 10,0	Kr. 14 872	% 14,5	23	-	38,5	Kr. 647	Kr. 25	1 259	8 552	-	9 811	427	16
1934	13	88	155 260	1 552	10,0	-	-	-	-	-	-	-	-	-	-	-	-	-
1935	12	89	159 317	2 103	13,2	688	4,3	3	-	33,7	229	8	165	29	-	194	65	2
1936	13	142	262 179	3 461	13,2	1 306	5,0	4	-	28,2	327	9	246	-	-	246	62	2
1937	13	162	299 253	3 952	13,2	6 930	18,5	6	-	37,0	922	34	529	1 557	-	2 086	348	13
1938	14	131	247 352	3 265	13,2	448	1,8	3	-	22,9	149	3	71	-	-	71	24	1
<b>1929-1938</b>	<b>-</b>	<b>1 210</b>	<b>2 149 204</b>	<b>24 594</b>	<b>11,4</b>	<b>24 244</b>	<b>11,3</b>	<b>39</b>	<b>-</b>	<b>32,2</b>	<b>622</b>	<b>20</b>	<b>2 270</b>	<b>10 138</b>	<b>-</b>	<b>12 408</b>	<b>318</b>	<b>10</b>

Pottemakerier.

*Fabriques de poteries.*

Gruppe II - 15.

			Kr.	Kr.	%	Kr.	%				Kr.	Kr.						
1929-1933	-	436	610 881	3 668	6,0	889	1,5	9	-	20,6	99	2	398	-	-	398	44	1
1934	8	100	153 583	921	6,0	2 508	16,3	-	-	-	-	25	-	-	-	-	-	-
1935	8	125	184 922	1 221	6,6	299	1,6	3	-	24,0	100	2	51	-	-	51	17	-
1936	8	87	139 908	923	6,6	294	2,1	1	-	11,5	294	3	74	-	-	74	74	1
1937	9	72	129 209	853	6,6	503	2,1	1	-	13,9	266	4	38	-	-	38	38	1
1938	9	79	134 437	888	6,6	48	0,4	0	-	-	-	1	-	-	-	-	-	-
<b>1929-1938</b>	<b>-</b>	<b>899</b>	<b>1 352 940</b>	<b>8 474</b>	<b>6,3</b>	<b>4 541</b>	<b>3,4</b>	<b>14</b>	<b>-</b>	<b>15,6</b>	<b>324</b>	<b>5</b>	<b>561</b>	<b>-</b>	<b>-</b>	<b>561</b>	<b>40</b>	<b>1</b>

Porselens-, stentøi-, fayanse- og chamottefabrikker.

*Fabriques de porcelaine, faïenceries et produits refractaires.*

Gruppe II - 16.

			Kr.	Kr.	%	Kr.	%				Kr.	Kr.							
1929-1933	-	4 056	6 365 407	25 461	4,0	14 676	2,3	62	-	15,3	237	4	1 887	2 967	-	4 854	78	1	
1934	5	935	1 554 837	6 218	4,0	10 593	6,8	9	-	9,6	1 177	11	514	7 500	-	8 014	890	9	
1935	5	977	1 650 734	7 263	4,4	43 981	26,6	20	1	20,5	2 199	45	1 028	19 475	7 500	28 003	1 400	29	
1936	6	1 024	1 803 330	7 937	4,4	21 814	12,1	22	1	21,5	992	21	1 301	9 067	7 500	17 868	812	17	
1937	6	1 063	1 932 641	8 504	4,4	39 540	19,5	18	1	16,9	2 098	36	1 133	13 034	7 500	21 667	1 204	20	
1938	6	912	1 690 302	7 437	4,4	78 126	46,2	30	-	32,9	2 604	86	934	24 108	-	25 042	835	27	
<b>1929-1938</b>	<b>-</b>	<b>8 967</b>	<b>14 997 251</b>	<b>62 820</b>	<b>4,2</b>	<b>208 730</b>	<b>13,9</b>	<b>161</b>	<b>3</b>	<b>18,0</b>	<b>1 296</b>	<b>23</b>	<b>6 797</b>	<b>76 151</b>	<b>22 500</b>	<b>105 448</b>	<b>655</b>	<b>12</b>	

Glassverk, glass-sliperi.  
Verreries, meulage du verre.

Gruppe II - 17.

År Année	Antall bedrifter Nombre d'établissements	Antall årsverk (à 300 arbeidsdager) Années de travail	Arbeidslønn (beregnet etter I.T.L. § 15). Salaires gagnés	Premieinntekt Mont. des primes		Belastning Charges		Godkjente ulykker Acc. recon.			Kostende pr. Coût par		Antall tapte arbeidsdager Nombre de journées de travail perdues					
				total total	Tariffsats Taux du tarif	total total	i ‰ av arb.- lønnen ‰ du mont. des sal.	i alt en tout	med døden till. ayant entraîné la mort	pr. 1000 årsv. par 1000 ann. de trav.	godkj. ulykke acc. recon.	årsverk ann. de trav.	Sykdom Maladie	Invaliditet Invalidité	Død Mort	Sum Total	pr. godkjent ulykke par acc. rec.	pr. årsverk par ann. de trav.
1929-1933	-	3 552	Kr. 6 062 685	Kr. 24 253	‰ 4,0	Kr. 49 956	‰ 8,2	150	-	42,2	Kr. 333	Kr. 14	4 346	19 214	-	23 560	157	7
1934	29	725	1 277 374	5 108	4,0	20 254	15,9	40	-	55,2	506	28	1 191	8 359	-	9 550	239	13
1935	29	794	1 400 731	9 244	6,6	59 445	42,4	40	4	50,4	1 486	75	903	6 033	30 000	36 936	923	47
1936	28	855	1 523 004	10 052	6,6	4 645	3,0	29	-	33,9	160	5	528	2 363	-	2 891	100	3
1937	33	976	1 774 589	11 715	6,6	6 188	1,8	51	-	52,3	63	3	1 346	2 364	-	3 710	73	4
1938	33	840	1 552 956	10 250	6,6	16 525	10,6	45	-	53,6	367	20	1 747	5 917	-	7 664	170	9
<b>1929-1938</b>	-	<b>7 742</b>	<b>13 591 339</b>	<b>70 622</b>	<b>5,2</b>	<b>157 013</b>	<b>11,6</b>	<b>355</b>	<b>4</b>	<b>45,9</b>	<b>442</b>	<b>20</b>	<b>10 061</b>	<b>44 250</b>	<b>30 000</b>	<b>84 311</b>	<b>237</b>	<b>11</b>

Kisलगurfabrikasjon.  
Exploitation de kisलगuhr.

Gruppe II - 19.

År	Antall bedrifter	Antall årsverk	Arbeidslønn	Premieinntekt		Belastning		Godkjente ulykker			Kostende		Antall tapte arbeidsdager					
				total	Tariffsats	total	i ‰ av arb.-lønnen	i alt	med døden till.	pr. 1000 årsv.	godkj. ulykke	årsverk	Sykdom	Invaliditet	Død	Sum	pr. godkjent ulykke	pr. årsverk
1929-1933	-	31	Kr. 53 022	Kr. 426	‰ 8,0	-	-	-	-	-	-	-	-	-	-	-	-	-
1934	3	15	24 833	199	8,0	-	-	-	-	-	-	-	-	-	-	-	-	-
1935	3	16	26 666	234	8,8	-	-	-	-	-	-	-	-	-	-	-	-	-
1936	3	11	19 254	169	8,8	-	-	-	-	-	-	-	-	-	-	-	-	-
1937	3	18	33 422	295	8,8	75	0,2	-	-	-	-	1	-	-	-	-	-	-
1938	3	16	28 849	254	8,8	14	-	-	-	-	-	1	-	-	-	-	-	-
<b>1929-1938</b>	-	<b>107</b>	<b>186 046</b>	<b>1 577</b>	<b>8,5</b>	<b>89</b>	-	-	-	-	-	<b>1</b>	-	-	-	-	-	-

### Gruppe III.

#### Jern- og metallindustri, tilvirking av maskiner og transportmidler.

*Industrie du fer et des métaux, fabrication de machines et de moyens de transport.*

			Kr.	Kr.	‰	Kr.	‰				Kr.	Kr.						
1929-1933	-	112 254	191 012 604	2 416 369	12,7	2 778 787	14,5	6 460	42	57,5	430	25	211 393	774 909	315 000	1 301 302	201	12
1934	1980	23 494	42 023 763	538 143	12,8	476 828	11,3	1 376	10	58,6	347	20	42 045	111 371	75 000	228 416	166	10
1935	2051	26 442	47 239 866	702 075	14,9	565 062	12,0	1 639	11	62,0	345	21	48 514	135 926	82 500	266 940	163	10
1936	2181	31 481	56 154 595	840 067	15,0	614 625	10,9	2 207	9	70,1	278	20	57 611	145 454	67 500	270 565	123	9
1937	2217	34 660	62 693 410	929 791	14,8	1 018 772	13,7	2 402	10	69,3	356	25	68 827	187 327	75 000	331 154	138	10
1938	2369	34 724	63 684 961	948 066	14,9	809 591	12,7	2 354	11	67,8	344	23	61 616	190 640	82 500	334 756	142	10
<b>1929-1938</b>	<b>-</b>	<b>263 055</b>	<b>462 809 199</b>	<b>6 374 511</b>	<b>13,8</b>	<b>6 263 665</b>	<b>13,5</b>	<b>16 438</b>	<b>93</b>	<b>62,5</b>	<b>381</b>	<b>24</b>	<b>490 006</b>	<b>1545627</b>	<b>697 500</b>	<b>2 733 133</b>	<b>166</b>	<b>10</b>

#### Jern- og stålstøperier.

*Fonderies de fer et d'acier.*

#### Gruppe III - 1.

			Kr.	Kr.	‰	Kr.	‰				Kr.	Kr.						
1929-1933	-	4 657	8 157 673	81 581	10,0	55 138	6,8	223	-	47,9	247	12	6 718	13 702	-	20 420	92	4
1934	40	1 056	1 970 110	19 701	10,0	18 313	9,3	50	1	47,3	366	17	2 036	2 750	7 500	12 286	246	12
1935	40	1 130	2 096 788	23 065	11,0	40 338	19,2	78	-	69,0	517	36	2 401	12 176	-	14 577	187	13
1936	42	1 359	2 509 727	27 607	11,0	29 889	11,9	93	1	68,4	321	22	2 246	3 571	7 500	13 317	143	10
1937	44	1 432	2 667 994	29 349	11,0	78 639	27,4	108	-	75,4	678	51	3 275	14 937	-	18 212	169	13
1938	42	1 341	2 438 807	26 827	11,0	16 130	6,6	60	-	44,7	269	12	1 275	5 550	-	6 825	114	5
<b>1929-1938</b>	<b>-</b>	<b>10 975</b>	<b>19 841 099</b>	<b>208 130</b>	<b>10,5</b>	<b>238 447</b>	<b>12,0</b>	<b>612</b>	<b>2</b>	<b>55,8</b>	<b>390</b>	<b>22</b>	<b>17 951</b>	<b>52 686</b>	<b>15 000</b>	<b>85 637</b>	<b>140</b>	<b>8</b>

## Smier med eller uten bygningsmedarbeide.

## Gruppe III - 2.

## Forges maréchaux avec ou sans ferronnerie pour bâtiments.

År Année	Antall bedrifter Nombre d'établissements	Antall årsverk (à 300 arbeidsdager) Années de travail	Arbeidslønn (beregnet etter I.T.L. § 15). Salaires gagnés	Premieinntekt Mont. des primes		Belastning Charges		Godkjente ulykker Acc. recon.			Kostende pr. Coût par		Antall tapte arbeidsdager Nombre de journées de travail perdues					
				total total	Tariffsats Taux du tarif	total total	1 % av arb.- lønnen % du mont. des sal.	i alt en tout	med døden tilf. ayant entraîné la mort	pr. 1000 årsv. par 1000 ann. de trav.	godkj. ulykke acc. recon.	årsverk ann. de trav.	Sykdom Maladie	Invaliditet Invaliddité	Død Mort	Sum Total	pr. godkjent ulykke par acc. rec.	pr. årsverk par ann. de trav.
1929-1933	-	2 249	Kr. 3 217 652	Kr. 38 607	% 12,0	Kr. 42 027	% 13,1	133	2	59,1	Kr. 316	Kr. 19	4 459	9 787	15 000	29 246	220	13
1934	220	493	697 724	8 373	12,0	2 705	3,9	26	-	52,7	104	5	597	875	-	1 472	57	3
1935	239	554	784 901	12 057	15,4	4 151	5,3	29	-	52,3	143	7	909	-	-	909	31	2
1936	238	612	885 994	13 644	15,4	7 049	8,0	53	-	86,6	133	12	1 115	2 250	-	3 365	635	5
1937	238	706	1 058 253	16 298	15,4	17 126	13,4	46	-	65,2	308	20	1 029	4 512	-	5 541	120	8
1938	243	723	1 124 025	17 310	15,4	12 262	10,9	51	-	70,5	240	17	1 563	1 927	-	3 490	68	5
<b>1929-1938</b>	-	<b>5 337</b>	<b>7 768 549</b>	<b>106 289</b>	<b>13,7</b>	<b>85 320</b>	<b>11,0</b>	<b>338</b>	<b>2</b>	<b>63,3</b>	<b>252</b>	<b>16</b>	<b>9 672</b>	<b>19 351</b>	<b>15 000</b>	<b>44 023</b>	<b>130</b>	<b>8</b>

## Fabrikasjon av trådstift, søm, spiker, nagler, skruer etc.; jern- og ståltrådfabrikker.

## Gruppe III - 3 a

## Fabriques de pointes de Paris, de clous, fils de fer etc.

1929-1933	-	3 291	Kr. 5 804 851	Kr. 51 456	% 8,9	Kr. 90 982	% 15,7	165	2	50,1	Kr. 551	Kr. 28	5 252	25 693	15 000	45 945	278	14
1934	19	733	1 362 198	13 625	10,0	2 452	1,8	27	-	36,8	91	3	585	-	-	585	22	1
1935	20	782	1 445 403	15 899	11,0	4 970	3,4	28	-	35,8	178	6	1 004	-	-	1 004	36	1
1936	20	855	1 587 762	17 466	11,0	7 330	4,6	46	-	53,8	159	9	1 173	2 866	-	4 039	88	5
1937	20	930	1 754 650	19 303	11,0	11 384	3,6	50	-	53,8	126	7	1 056	750	-	1 806	36	2
1938	20	853	1 610 761	17 719	11,0	11 548	7,2	45	-	52,8	257	14	1 455	2 243	-	3 698	82	4
<b>1929-1938</b>	-	<b>7 444</b>	<b>13 565 625</b>	<b>135 468</b>	<b>10,0</b>	<b>128 666</b>	<b>9,5</b>	<b>361</b>	<b>2</b>	<b>48,5</b>	<b>356</b>	<b>17</b>	<b>10 525</b>	<b>31 552</b>	<b>15 000</b>	<b>57 077</b>	<b>158</b>	<b>8</b>

Nåle-, hekte-, fiskekrok- og fiskefluefabrikasjon.

Gruppe III – 3 b.

*Fabriques d'aiguilles, d'agrafes et d'hameçons.*

			Kr.	Kr.	% <sub>00</sub>	Kr.	% <sub>00</sub>				Kr.	Kr.						
1929-1933	-	1 750	3 108 694	6 218	2,0	12 558	4,0	5	1	2,9	2 512	7	87	-	7 500	7 587	1 517	4
1934	1	358	666 635	1 334	2,0	-	-	-	-	-	-	-	-	-	-	-	-	-
1935	2	383	704 285	1 550	2,2	110	0,2	1	-	2,6	110	-	28	-	-	28	28	-
1936	2	383	703 874	1 549	2,2	-	-	-	-	-	-	-	-	-	-	-	-	-
1937	2	436	795 620	1 751	2,2	277	0,1	1	-	2,3	112	-	-	-	-	-	-	-
1938	2	441	823 983	1 813	2,2	180	0,2	1	-	2,3	180	-	25	-	-	25	25	-
<b>1929-1938</b>	<b>-</b>	<b>3 751</b>	<b>6 803 091</b>	<b>14 215</b>	<b>2,1</b>	<b>13 125</b>	<b>1,9</b>	<b>8</b>	<b>1</b>	<b>2,1</b>	<b>1 641</b>	<b>3</b>	<b>140</b>	<b>-</b>	<b>7 500</b>	<b>7 640</b>	<b>955</b>	<b>2</b>

Blikkvarefabrikker (jern og andre metaller) inkl. dekorering m. m., blikkenslagerverksteder.

Gruppe III – 4. *Fabriques de ferblanterie (fer et autres métaux) y compris la décoration etc., ateliers de ferblanterie.*

			Kr.	Kr.	% <sub>00</sub>	Kr.	% <sub>00</sub>				Kr.	Kr.						
1929-1933	-	5 835	9 759 758	195 119	20,0	125 659	12,9	393	-	67,4	320	22	11 234	42 392	-	53 626	136	9
1934	66	1 314	2 300 028	46 000	20,0	25 004	10,9	81	-	61,6	309	19	2 333	7 879	-	10 212	126	8
1935	69	1 378	2 432 996	53 526	22,0	19 484	8,0	83	-	60,2	235	14	1 827	5 858	-	7 685	93	6
1936	75	1 552	2 755 540	60 622	22,0	15 147	5,5	100	-	64,4	151	10	2 135	5 097	-	7 232	72	5
1937	80	1 885	3 417 489	75 185	22,0	73 377	19,1	135	1	71,6	482	35	3 442	16 143	7 500	27 085	201	14
1938	76	1 432	2 674 222	58 834	22,0	50 877	19,0	125	-	87,3	407	36	2 943	15 477	-	18 420	147	13
<b>1929-1938</b>	<b>-</b>	<b>13 396</b>	<b>23 340 033</b>	<b>489 286</b>	<b>21,0</b>	<b>309 548</b>	<b>13,3</b>	<b>917</b>	<b>1</b>	<b>68,5</b>	<b>338</b>	<b>23</b>	<b>23 914</b>	<b>92 846</b>	<b>7 500</b>	<b>124 260</b>	<b>136</b>	<b>9</b>

## Jern- og stålwarefabrikker, verktøifabrikasjon etc. Gjerdefabrikker.

## Gruppe III - 5.

## Fabrication d'articles en fer et acier, fabrication d'outils etc. Fabriques de clôtures.

År Année	Antall bedrifter Nombre d'établissements	Antall årsverk (à 300 arbeidsdager) Années de travail	Arbeidslønn (beregnet etter I.T.L. § 15). Salaires gagnés	Premieinntekt Mont. des primes		Belastning Charges		Godkjente ulykker Acc. recon			Kostende pr. Coût par		Antall tapte arbeidsdager Nombre de journées de travail perdues					
				total total	Tariffsats Taux du tarif	total total	i % av arb.- lønnen % du mont. des sal.	i alt en tout	med døden tilt. ayant entraîné la mort	pr. 1000 årsv. par 1000 ann. de trav.	godkj. ulykke acc. recon.	årsverk ann. de trav.	Sykdom Maladie	Invalditet Invalité	Død Mort	Sum Total	pr. godkjent ulykke par acc. rec.	pr. årsverk par ann. de trav.
1929-1933	-	4 218	Kr. 7 269 301	Kr. 114 947	% 15,8	Kr. 128 869	% 17,7	365	1	86,5	353	31	9 642	37 399	7 500	54 541	149	13
1934	55	985	1 786 424	32 154	18,0	16 847	9,4	77	1	78,2	219	17	1 696	3 910	7 500	13 106	170	13
1935	59	751	1 312 775	25 993	19,8	12 472	9,5	39	-	51,9	320	17	1 025	3 153	-	4 178	107	6
1936	65	844	1 486 932	29 442	19,8	8 876	6,0	48	-	56,9	185	11	1 435	1 125	-	2 560	53	3
1937	63	930	1 678 299	33 230	19,8	19 296	8,4	45	-	48,4	313	15	1 233	4 375	-	5 608	125	6
1938	63	861	1 596 285	31 606	19,8	5 907	3,7	45	-	52,3	131	7	1 035	2 625	-	3 660	81	4
<b>1929-1938</b>	<b>-</b>	<b>8 589</b>	<b>15 130 016</b>	<b>267 372</b>	<b>17,7</b>	<b>192 267</b>	<b>12,7</b>	<b>619</b>	<b>2</b>	<b>72,1</b>	<b>311</b>	<b>22</b>	<b>16 066</b>	<b>52 587</b>	<b>15 000</b>	<b>83 653</b>	<b>135</b>	<b>10</b>

Mekaniske verksteder (maskinverkst., støperi, modellverkst., kjelverkst., broverkst., smie etc.),  
alt arbeide under ett, med eller uten montering.

## Gruppe III - 7 b.

## Ateliers de constructions mécaniques.

År Année	Antall bedrifter Nombre d'établissements	Antall årsverk (à 300 arbeidsdager) Années de travail	Arbeidslønn (beregnet etter I.T.L. § 15). Salaires gagnés	Premieinntekt Mont. des primes		Belastning Charges		Godkjente ulykker Acc. recon			Kostende pr. Coût par		Antall tapte arbeidsdager Nombre de journées de travail perdues					
				total total	Tariffsats Taux du tarif	total total	i % av arb.- lønnen % du mont. des sal.	i alt en tout	med døden tilt. ayant entraîné la mort	pr. 1000 årsv. par 1000 ann. de trav.	godkj. ulykke acc. recon.	årsverk ann. de trav.	Sykdom Maladie	Invalditet Invalité	Død Mort	Sum Total	pr. godkjent ulykke par acc. rec.	pr. årsverk par ann. de trav.
1929-1933	-	33 764	Kr. 56 644 953	Kr. 566 458	% 10,0	Kr. 758 319	% 13,4	1 685	8	49,9	450	22	55 452	206 669	60 000	322 121	191	10
1934	786	7 020	12 351 742	123 517	10,0	116 931	9,5	347	1	49,4	337	17	9 725	33 573	7 500	50 798	146	7
1935	803	7 931	13 966 556	184 345	13,2	98 945	7,1	446	-	56,2	222	12	11 636	27 037	-	38 673	87	5
1936	863	9 554	16 809 900	221 891	13,2	165 986	9,9	658	3	68,9	252	17	15 963	30 505	22 500	68 968	105	7
1937	885	10 287	18 372 009	242 510	13,2	272 949	12,8	694	3	67,5	339	23	19 177	45 459	22 500	87 136	126	8
1938	939	10 419	18 826 944	248 515	13,2	246 951	13,1	655	6	62,9	377	24	16 297	61 881	45 000	123 178	188	12
<b>1929-1938</b>	<b>-</b>	<b>78 975</b>	<b>136 972 104</b>	<b>1 587 236</b>	<b>11,6</b>	<b>1 660 081</b>	<b>12,1</b>	<b>4 485</b>	<b>21</b>	<b>56,8</b>	<b>370</b>	<b>21</b>	<b>128 250</b>	<b>405 124</b>	<b>157 500</b>	<b>690 874</b>	<b>154</b>	<b>9</b>



Vognfabrikker (hovedsakelig jernbanevogner).

Gruppe III - 7 c.

Fabriques de wagons, principalement de chemins de fer.

			Kr.	Kr.	% <sub>00</sub>	Kr.	% <sub>00</sub>				Kr.	Kr.						
1929-1933	-	1 689	3 006 860	24 055	8,0	78 115	26,0	60	4	35,5	1 302	46	1 449	17 465	30 000	48 914	815	29
1934	2	384	724 596	5 797	8,0	643	0,9	13	-	33,9	49	2	159	-	-	159	12	-
1935	2	480	901 813	11 904	13,2	8 770	9,7	20	-	41,7	439	18	840	2 625	-	3 465	173	7
1936	2	640	1 192 635	15 743	13,2	21 331	17,9	81	-	126,6	263	33	802	10 125	-	10 927	135	17
1937	2	780	1 491 523	19 688	13,2	5 489	2,0	49	1	62,8	61	4	958	-	7 500	8 458	173	11
1938	2	695	1 334 427	17 614	13,2	51 756	38,8	84	-	120,9	616	74	1 871	14 943	-	16 814	200	24
<b>1929-1938</b>	<b>-</b>	<b>4 668</b>	<b>8 651 854</b>	<b>94 801</b>	<b>11,0</b>	<b>166 104</b>	<b>19,2</b>	<b>307</b>	<b>5</b>	<b>65,8</b>	<b>541</b>	<b>36</b>	<b>6 079</b>	<b>45 158</b>	<b>37 500</b>	<b>88 737</b>	<b>289</b>	<b>19</b>

Fabrikasjon av gass-, kloakk-, vannledningsartikler samt varmeapparater, med eller uten innlegging.

Gruppe III - 7 d. Fabrication d'articles pour conduites de gaz, d'égoûts, d'eau, appareils de chauffage avec ou sans pose.

			Kr.	Kr.	% <sub>00</sub>	Kr.	% <sub>00</sub>				Kr.	Kr.						
1929-1933	-	303	548 508	4 389	8,0	1 455	2,7	11	-	36,3	132	5	308	-	-	308	28	1
1934	5	92	175 191	1 401	8,0	280	1,6	4	-	43,5	70	3	69	-	-	69	17	1
1935	4	98	184 174	1 620	8,8	232	1,3	3	-	30,6	77	2	69	-	-	69	23	1
1936	4	115	205 780	1 811	8,8	137	0,7	2	-	17,4	69	1	48	-	-	48	24	-
1937	5	117	214 205	1 884	8,8	613	1,1	4	-	34,2	61	2	64	-	-	64	16	1
1938	4	116	219 915	1 935	8,8	2 251	10,2	15	-	129,3	150	19	450	25	-	475	32	4
<b>1929-1938</b>	<b>-</b>	<b>841</b>	<b>1 547 773</b>	<b>13 040</b>	<b>8,4</b>	<b>4 968</b>	<b>3,2</b>	<b>39</b>	<b>-</b>	<b>46,4</b>	<b>127</b>	<b>6</b>	<b>1 008</b>	<b>25</b>	<b>-</b>	<b>1 033</b>	<b>26</b>	<b>1</b>

Bygging, reparasjon og oppussing av fartøyer av jern, stål og betong (maskinverkst., støperi, modellverkst.,  
kjelverkst. etc.), alt arbeide under ett. Oppbrekking av skip.

## Gruppe III - 8.

*Chantiers de navires (fer, acier et béton).*

År Année	Antall bedrifter Nombre d'établissements	Antall årsverk (à 300 arbeidsdager) Années de travail	Arbeidslønn (beregnet etter I.T.L. § 15). Salaires gagnés	Premieinntekt Mont. des primes		Belastning Charges		Godkjente ulykker Acc. recon.			Kostende pr. Coût par		Antall tapte arbeidsdager Nombre de journées de travail perdues					
				total	Tariffsats Taux du tarif	total	i ‰ av arb.- lønnen ‰ du mont. des sal.	i alt en tout	med døden tilf. épart entrainé ta mort	pr. 1000 årsv. par 1000 ann. de trav.	godkj. ulykke acc. recon.	årsverk ann. de trav.	Sykdom Maladie	Invaliditet Invalidité	Dead Mort	Sum Total	pr. godkjent ulykke par acc. rec.	pr. årsverk par ann. de trav.
1929-1933	-	30 027	52 095 381	Kr. 973 169	‰ 18,7	Kr. 1 054 453	20,2	2 467	22	82,2	427	35	83 795	278 151	165 000	526 946	214	18
1934	169	5 410	10 076 390	Kr. 201 528	‰ 20,0	Kr. 238 590	23,7	519	6	95,9	460	44	18 415	48 777	45 000	112 192	216	21
1935	153	6 497	12 101 531	Kr. 266 233	‰ 22,0	Kr. 311 929	25,8	647	11	99,6	482	48	21 489	65 493	82 500	169 482	262	26
1936	144	7 867	14 609 191	Kr. 321 402	‰ 22,0	Kr. 270 216	18,5	744	4	94,6	363	34	23 042	65 407	30 000	118 449	159	15
1937	126	8 162	15 280 106	Kr. 336 162	‰ 22,0	Kr. 347 131	18,1	780	4	95,6	354	34	22 030	62 041	30 000	114 071	146	14
1938	178	8 771	16 572 355	Kr. 364 592	‰ 22,0	Kr. 258 773	15,6	830	3	94,6	312	30	22 774	47 730	22 500	93 004	112	11
<b>1929-1938</b>	-	<b>66 734</b>	<b>120 734 954</b>	<b>Kr. 2 463 086</b>	<b>‰ 20,4</b>	<b>Kr. 2 481 092</b>	<b>20,5</b>	<b>5 987</b>	<b>50</b>	<b>89,7</b>	<b>414</b>	<b>37</b>	<b>191 545</b>	<b>567 599</b>	<b>375 000</b>	<b>1 134 144</b>	<b>189</b>	<b>17</b>

Bygging, reparasjon og oppussing av fartøyer av tre; event. inkl. maskinverksted etc., båt- og jektebygging.

*Chantiers de navires (bois), évent. avec ateliers de construction de machines,*

## Gruppe III - 9.

*construction de canots et de barques pontées.*

År Année	Antall bedrifter Nombre d'établissements	Antall årsverk (à 300 arbeidsdager) Années de travail	Arbeidslønn (beregnet etter I.T.L. § 15). Salaires gagnés	Premieinntekt Mont. des primes		Belastning Charges		Godkjente ulykker Acc. recon.			Kostende pr. Coût par		Antall tapte arbeidsdager Nombre de journées de travail perdues					
				total	Tariffsats Taux du tarif	total	i ‰ av arb.- lønnen ‰ du mont. des sal.	i alt en tout	med døden tilf. épart entrainé ta mort	pr. 1000 årsv. par 1000 ann. de trav.	godkj. ulykke acc. recon.	årsverk ann. de trav.	Sykdom Maladie	Invaliditet Invalidité	Dead Mort	Sum Total	pr. godkjent ulykke par acc. rec.	pr. årsverk par ann. de trav.
1929-1933	-	4 241	6 944 693	Kr. 129 773	‰ 18,7	Kr. 216 978	31,2	326	-	76,9	666	51	14 582	79 585	-	94 167	289	22
1934	233	783	1 298 600	Kr. 25 972	‰ 20,0	Kr. 28 120	21,7	70	-	89,4	402	36	2 589	10 610	-	13 199	189	17
1935	240	869	1 419 681	Kr. 31 233	‰ 22,0	Kr. 23 838	16,8	81	-	93,2	294	27	2 766	6 931	-	9 697	120	11
1936	262	1 144	1 856 915	Kr. 40 852	‰ 22,0	Kr. 39 195	21,1	115	-	100,5	341	34	4 254	11 087	-	15 341	133	13
1937	276	1 329	2 253 074	Kr. 49 567	‰ 22,0	Kr. 95 449	37,0	168	-	126,4	496	63	8 518	18 870	-	27 388	163	21
1938	300	1 389	2 421 092	Kr. 53 264	‰ 22,0	Kr. 52 044	21,5	137	2	98,6	380	37	4 112	9 549	15 000	28 661	209	21
<b>1929-1938</b>	-	<b>9 755</b>	<b>16 194 055</b>	<b>Kr. 330 661</b>	<b>‰ 20,4</b>	<b>Kr. 455 624</b>	<b>28,1</b>	<b>897</b>	<b>2</b>	<b>92,0</b>	<b>508</b>	<b>47</b>	<b>36 821</b>	<b>136 632</b>	<b>15 000</b>	<b>188 453</b>	<b>210</b>	<b>19</b>

Vognfabrikker (alm. vogner, automobiler).

Gruppe III - 10.

Fabriques de voitures (voitures ordinaires, automobiles).

			Kr.	Kr.	% <sub>00</sub>	Kr.	% <sub>00</sub>				Kr.	Kr.						
1929-1933	-	1 935	3 103 801	31 036	10,0	41 826	13,5	113	1	58,4	370	22	2 758	7 729	7 500	17 987	159	9
1934	75	436	741 517	7 415	10,0	5 156	7,0	27	-	61,9	191	12	523	2 000	-	2 523	93	6
1935	83	537	896 907	9 866	11,0	2 383	2,7	31	-	57,7	77	4	690	1 125	-	1 815	59	3
1936	92	683	1 151 404	12 665	11,0	3 560	3,1	45	-	65,9	79	5	1 000	1 000	-	2 000	44	3
1937	99	890	1 558 555	17 145	11,0	17 049	9,8	74	-	83,1	207	17	1 659	3 125	-	4 784	65	5
1938	103	857	1 514 605	16 661	11,0	12 859	8,5	62	-	72,3	207	15	1 238	6 940	-	8 178	132	10
<b>1929-1938</b>	-	<b>5 338</b>	<b>8 966 789</b>	<b>94 788</b>	<b>10,6</b>	<b>82 833</b>	<b>9,2</b>	<b>352</b>	<b>1</b>	<b>65,9</b>	<b>235</b>	<b>16</b>	<b>7 868</b>	<b>21 919</b>	<b>7 500</b>	<b>37 287</b>	<b>106</b>	<b>7</b>

Sykkelfabrikker.

Gruppe III - 11.

Fabriques de bicyclettes.

			Kr.	Kr.	% <sub>00</sub>	Kr.	% <sub>00</sub>				Kr.	Kr.						
1929-1933	-	878	1 487 532	8 928	6,0	10 995	7,4	15	-	17,1	733	13	725	4 050	-	4 775	318	5
1934	28	248	425 115	2 552	6,0	892	2,1	9	-	36,3	99	4	224	-	-	224	25	1
1935	36	362	612 951	4 046	6,6	4 135	6,7	6	-	16,6	689	11	131	967	-	1 098	183	3
1936	39	455	766 733	5 064	6,6	6 518	8,5	13	-	28,6	501	14	267	1 875	-	2 142	165	5
1937	40	620	1 074 707	7 097	6,6	2 580	1,9	29	-	46,8	71	3	901	1 000	-	1 901	66	3
1938	40	620	1 137 168	7 506	6,6	1 347	1,2	16	-	25,8	84	2	300	-	-	300	19	-
<b>1929-1938</b>	-	<b>3 183</b>	<b>5 504 206</b>	<b>35 193</b>	<b>6,4</b>	<b>26 467</b>	<b>4,8</b>	<b>88</b>	-	<b>27,6</b>	<b>301</b>	<b>8</b>	<b>2 548</b>	<b>7 892</b>	-	<b>10 440</b>	<b>119</b>	<b>3</b>

## Bøssemakerverksteder og geværfabrikker.

Ateliers d'armurerie, fabr. d'armes à feu.

## Gruppe III - 12.

År Année	Antall bedrifter Nombre d'établissements	Antall årsverk (å 300 arbeidsdager) Années de travail	Arbeidslønn (beregnet etter I.T.L. § 15). Salaires gagnés	Premieinntekt Mont. des primes		Belastning Charges		Godkjente ulykker Acc. recon.			Kostende pr. Coût par		Antall tapte arbeidsdager Nombre de journées de travail perdues						
				total	Tariffsats Taux du tarif	total	i % av arb.-lønnen % du mont. des sal.	i alt en tout	med døden tilf. ayant entraîné la mort	pr. 1000 årsv. par 1000 ann. de trav.	godkj. ulykke acc. recon.	årsverv ann. de trav.	Sykdom Maladie	Invalditet Invalidiété	Død Mort	Sum Total	pr. godkjent ulykke par acc. rec.	pr. årsverk par ann. de trav.	
1929-1933	-	65	Kr. 94 778	Kr. 757	8,0	Kr. 267	2,8	1	-	15,4	Kr. 267	Kr. 4	18	-	-	-	18	18	-
1934	5	13	19 432	155	8,0	-	-	-	-	-	-	-	-	-	-	-	-	-	-
1935	5	11	17 325	152	8,8	-	-	-	-	-	-	-	-	-	-	-	-	-	-
1936	6	12	17 451	153	8,8	-	-	-	-	-	-	-	-	-	-	-	-	-	-
1937	4	13	18 458	163	8,8	117	0,4	-	-	-	-	1	-	-	-	-	-	-	-
1938	4	11	16 785	147	8,8	8	0,5	-	-	-	-	1	-	-	-	-	-	-	-
<b>1929-1938</b>	<b>-</b>	<b>125</b>	<b>184 229</b>	<b>1 527</b>	<b>8,3</b>	<b>392</b>	<b>2,1</b>	<b>1</b>	<b>-</b>	<b>8,0</b>	<b>392</b>	<b>3</b>	<b>18</b>	<b>-</b>	<b>-</b>	<b>-</b>	<b>18</b>	<b>18</b>	<b>-</b>

Fabrikasjon av telegraf- og telefonapparater, maskiner og apparater for elektrisk belysning, varme og kraftoverføring med eller uten installasjon.

Fabriques d'appareils télégraphiques et téléphoniques, machines et app. pour l'éclairage électr.,

## Gruppe III - 13 a.

chauffage et transmissions d'énergie avec ou sans installation.

År	Antall bedrifter	Antall årsverk	Arbeidslønn		Belastning		Godkjente ulykker			Kostende		Antall tapte arbeidsdager						
			Kr.	Kr.	%	Kr.	%	i alt	med døden tilf.	pr. 1000 årsv.	godkj. ulykke	årsverv	Sykdom	Invalditet	Død	Sum	pr. godkjent ulykke	pr. årsverk
1929-1933	-	8 081	Kr. 13 993 831	Kr. 111 947	8,0	Kr. 104 788	7,5	276	1	34,2	Kr. 380	Kr. 13	8 068	34 584	7 500	50 152	182	6
1934	99	1 994	3 586 959	28 696	8,0	14 719	4,1	62	1	31,1	237	7	1 712	997	7 500	10 209	165	5
1935	104	2 303	4 124 985	36 300	8,8	17 506	4,2	78	-	33,9	224	8	1 782	7 773	-	9 555	123	4
1936	112	2 700	4 831 230	42 515	8,8	19 474	4,0	111	1	41,1	175	7	1 929	4 799	7 500	14 228	128	5
1937	110	3 130	5 646 687	49 690	8,8	50 164	7,9	106	-	33,9	418	14	2 890	9 929	-	12 819	121	4
1938	119	3 283	6 064 981	53 372	8,8	32 692	5,4	118	-	35,9	277	10	3 273	8 675	-	11 948	101	4
<b>1929-1938</b>	<b>-</b>	<b>21 491</b>	<b>38 248 673</b>	<b>322 520</b>	<b>8,4</b>	<b>239 343</b>	<b>6,3</b>	<b>751</b>	<b>3</b>	<b>34,9</b>	<b>319</b>	<b>11</b>	<b>19 654</b>	<b>66 757</b>	<b>22 500</b>	<b>108 911</b>	<b>145</b>	<b>5</b>

Kabelfabriker.

*Fabriques de câbles.*

Gruppe III - 13 b.

			Kr.	Kr.	%o	Kr.	%o				Kr.	Kr.							
1929-1933	-	929	1 673 652	10 041	6,0	3 750	2,2	29	-	31,2	129	4	703	1 125	-	-	1 828	63	2
1934	3	343	651 317	3 908	6,0	1 016	1,6	9	-	26,2	113	3	220	-	-	220	24	1	
1935	3	397	758 916	5 008	6,6	1 935	2,5	9	-	22,7	215	5	260	-	-	260	29	1	
1936	3	444	849 864	5 610	6,6	1 582	1,9	19	-	42,8	83	4	387	-	-	387	20	1	
1937	5	507	969 379	6 399	6,6	3 148	3,0	21	-	41,4	139	6	580	24	-	604	29	1	
1938	5	479	919 865	6 072	6,6	4 108	4,5	27	-	56,4	152	9	676	694	-	1 370	51	3	
<b>1929-1938</b>	-	<b>3 099</b>	<b>5 822 993</b>	<b>37 038</b>	<b>6,4</b>	<b>15 539</b>	<b>2,7</b>	<b>114</b>	-	<b>36,8</b>	<b>136</b>	<b>5</b>	<b>2 826</b>	<b>1 843</b>	-	<b>4 669</b>	<b>41</b>	<b>2</b>	

Piano-, harmonium- og orgelfabriker.

*Fabriques de pianos, d'harmoniums et d'orgues.*

Gruppe III - 14.

			Kr.	Kr.	%o	Kr.	%o				Kr.	Kr.							
1929-1933	-	361	588 719	4 710	8,0	1 277	2,2	10	-	27,7	128	4	204	1 125	-	-	1 329	133	4
1934	11	52	82 163	659	8,0	-	-	-	-	-	-	-	-	-	-	-	-	-	-
1935	12	55	92 014	810	8,8	52	0,6	1	-	18,2	52	1	20	-	-	20	20	-	
1936	14	78	134 296	1 180	8,8	726	5,4	1	-	12,8	726	9	92	1 125	-	1 217	1 217	16	
1937	12	78	139 179	1 224	8,8	3 111	19,9	2	-	25,6	1 384	35	178	662	-	840	420	11	
1938	13	85	148 870	1 310	8,8	674	4,5	3	-	35,3	225	8	154	-	-	154	51	2	
<b>1929-1938</b>	-	<b>709</b>	<b>1 185 241</b>	<b>9 893</b>	<b>8,3</b>	<b>5 840</b>	<b>4,9</b>	<b>17</b>	-	<b>24,0</b>	<b>344</b>	<b>8</b>	<b>648</b>	<b>2 912</b>	-	<b>3 560</b>	<b>209</b>	<b>5</b>	

Fabrikasjon av instrumenter og apparater (instrumentmakere).  
Fabriques d'instruments et appareils de chirurgie et de précision.

## Gruppe III - 15.

År Année	Antall bedrifter Nombre d'établissements	Antall årsverk (à 300 arbeidsdager) Années de travail	Arbeidslønn (beregnet etter I.T.L. § 15). Salaires gagnés	Premieinntekt Mont. des primes		Belastning Charges		Godkjente ulykker Acc. recon.			Kostende pr. Coût par		Antall tapte arbeidsdager Nombre de journées de travail perdues					
				total total	Tariffsaft Taux du tarif	total total	i % av arb- lønnen % du mont. des sal.	i alt en tout	med døden tilf. ayant entraîné la mort	pr. 1000 årsv. par 1000 ann. de trav.	godkj. ulykke acc. recon.	årsverk ann. de trav.	Sykdom Maladie	Invaliditet Incapacité	Død Mort	Sum Total	pr. godkjent ulykke par acc. rec.	pr. årsverk par ann. de trav.
1929-1933	-	404	Kr. 606 061	Kr. 2 637	4,0	Kr. 73	0,1	3	-	7,4	24	-	36	-	-	36	12	-
1934	22	70	120 166	482	4,0	-	-	-	-	-	-	-	-	-	-	-	-	-
1935	24	80	138 376	609	4,4	-	-	-	-	-	-	-	-	-	-	-	-	-
1936	25	97	166 021	733	4,4	-	-	-	-	-	-	-	-	-	-	-	-	-
1937	28	129	225 991	994	4,4	131	0,3	1	-	7,8	70	1	12	-	-	12	12	-
1938	28	130	229 520	1 010	4,4	141	0,6	3	-	23,1	47	1	33	-	-	33	11	-
<b>1929-1938</b>	-	<b>910</b>	<b>1 540 135</b>	<b>6 465</b>	<b>4,2</b>	<b>345</b>	<b>0,2</b>	<b>7</b>	-	<b>7,7</b>	<b>49</b>	-	<b>81</b>	-	-	<b>81</b>	<b>12</b>	-

## Fabrikasjon av armatur for pumper og kjeler etc.

## Fabriques de garnitures pour pompes, chaudières etc.

## Gruppe III - 16.

År Année	Antall bedrifter Nombre d'établissements	Antall årsverk (à 300 arbeidsdager) Années de travail	Arbeidslønn (beregnet etter I.T.L. § 15). Salaires gagnés	Premieinntekt Mont. des primes	Belastning Charges	Godkjente ulykker Acc. recon.	Kostende pr. Coût par	Antall tapte arbeidsdager Nombre de journées de travail perdues										
								total total	Tariffsaft Taux du tarif	total total	i % av arb- lønnen % du mont. des sal.	i alt en tout	med døden tilf. ayant entraîné la mort	pr. 1000 årsv. par 1000 ann. de trav.	godkj. ulykke acc. recon.	årsverk ann. de trav.	Sykdom Maladie	Invaliditet Incapacité
1929-1933	-	517	Kr. 898 945	Kr. 7 193	8,0	Kr. 1 608	1,8	19	-	36,8	85	3	337	16	-	353	19	1
1934	6	113	205 367	1 643	8,0	288	1,4	2	-	17,7	144	3	11	-	-	11	6	-
1935	6	116	210 406	1 851	8,8	235	1,1	3	-	25,9	78	2	30	18	-	48	16	-
1936	7	127	232 828	2 053	8,8	618	2,7	5	-	39,4	124	5	146	-	-	146	29	1
1937	6	133	245 856	2 163	8,8	625	1,6	5	-	37,6	79	3	64	-	-	64	13	-
1938	7	124	235 363	2 071	8,8	171	0,7	3	-	24,2	57	1	7	-	-	7	2	-
<b>1929-1938</b>	-	<b>1 130</b>	<b>2 028 765</b>	<b>16 974</b>	<b>8,4</b>	<b>3 545</b>	<b>1,7</b>	<b>37</b>	-	<b>32,7</b>	<b>96</b>	<b>3</b>	<b>595</b>	<b>34</b>	-	<b>629</b>	<b>17</b>	<b>1</b>

Metallstøperier.

Fonderies de métaux.

Gruppe III - 17.

			Kr.	Kr.	‰	Kr.	‰				Kr.	Kr.						
1929-1933	-	238	393 072	2 357	6,0	1 626	4,1	11	-	46,2	148	7	287	60	-	347	32	1
1934	72	64	111 580	672	6,0	51	0,5	1	-	15,6	51	1	13	-	-	13	13	-
1935	23	69	121 184	800	6,6	1 020	8,4	6	-	87,0	170	15	204	375	-	579	97	8
1936	25	86	145 774	961	6,6	152	1,0	4	-	46,5	38	2	22	-	-	22	6	-
1937	26	94	157 235	1 038	6,6	219	0,7	2	-	21,3	52	1	11	-	-	11	6	-
1938	28	92	159 661	1 054	6,6	408	2,6	8	-	87,0	51	4	104	-	-	104	13	1
<b>1929-1938</b>	-	<b>643</b>	<b>1 088 506</b>	<b>6 882</b>	<b>6,3</b>	<b>3 476</b>	<b>3,2</b>	<b>32</b>	-	<b>49,8</b>	<b>109</b>	<b>5</b>	<b>641</b>	<b>435</b>	-	<b>1 076</b>	<b>34</b>	<b>2</b>

Metallvarefabrikker i alminnelighet, gjørtlerier. Haglfabrikker.

Gruppe III - 18 a. Fabriques ordinaires d'ouvrages en métaux, fonderies de laitton. Fabriques de plomb de chasse.

			Kr.	Kr.	‰	Kr.	‰				Kr.	Kr.						
1929-1933	-	2 093	3 544 691	21 254	6,0	21 553	6,1	64	-	30,6	337	10	2 274	5 877	-	8 151	127	4
1934	32	585	997 897	5 988	6,0	1 506	1,5	16	-	27,4	94	3	382	-	-	382	24	1
1935	36	629	1 098 817	7 252	6,6	1 457	1,3	19	-	30,2	77	2	404	-	-	404	21	1
1936	43	762	1 297 694	8 568	6,6	5 319	4,1	37	-	48,6	144	7	632	1 875	-	2 507	68	3
1937	46	796	1 420 336	9 375	6,6	9 304	5,9	31	1	38,9	270	11	641	3 750	7 500	11 891	384	15
1938	48	758	1 364 626	9 008	6,6	14 790	10,8	33	-	43,5	448	20	1 088	3 330	-	4 418	134	6
<b>1929-1938</b>	-	<b>5 623</b>	<b>9 724 061</b>	<b>61 445</b>	<b>6,3</b>	<b>53 929</b>	<b>5,5</b>	<b>200</b>	<b>1</b>	<b>35,6</b>	<b>270</b>	<b>10</b>	<b>5 421</b>	<b>14 832</b>	<b>7 500</b>	<b>27 753</b>	<b>139</b>	<b>5</b>

## Trykking, preging, pressing og stansing av metall.

## Impression sur métal, estampage et repoussage.

## Gruppe III - 18 b.

År Année	Antall bedrifter Nombre d'établissements	Antall årsverk (à 300 arbeidsdager) Années de travail	Arbeidslønn (beregnet etter I. T. L. § 15). Salaires gagnés	Premieinntekt Mont. des primes		Belastning Charges		Godkjente ulykker Acc. recon.			Kostende pr. Coût par		Antall tapte arbeidsdager Nombre de journées de travail perdues					
				total total	Tariffsats Taux du tarif	total total	i % av arb.- lønnen % du mont. des sal.	i alt en tout	med døden tilf. ayant entraîné la mort	pr. 1000 årsv. par 1000 ann. de trav.	godkj. ulykke acc. recon.	årsverk ann. de trav.	Sykdom Maladie	Invalditet Incapacité	Død Mort	Sum Total	pr. godkjent ulykke par acc. rec.	pr. årsverk par ann. de trav.
1929-1933	-	828	Kr. 1 425 072	Kr. 14 249	10,0	Kr. 14 413	10,1	35	-	42,3	Kr. 412	Kr. 17	1 548	4 537	-	6 085	174	7
1934	12	185	3 299 961	3 299	10,0	506	1,5	14	-	75,7	36	3	86	-	86	6	-	
1935	13	206	3 675 591	4 044	11,0	571	1,6	8	-	38,8	71	3	152	-	152	19	1	
1936	14	217	3 925 533	4 318	11,0	514	1,3	17	-	78,3	30	2	199	-	199	12	1	
1937	14	228	4 17 038	4 589	11,0	5 397	11,1	18	-	78,9	256	20	462	750	1 212	67	5	
1938	16	246	4 48 016	4 929	11,0	19 034	42,5	15	-	61,0	1 269	77	373	5 126	5 499	367	22	
<b>1929-1938</b>	-	<b>1 910</b>	<b>3 380 211</b>	<b>35 428</b>	<b>10,5</b>	<b>40 435</b>	<b>12,0</b>	<b>107</b>	-	<b>56,0</b>	<b>378</b>	<b>21</b>	<b>2 820</b>	<b>10 413</b>	-	<b>13 233</b>	<b>124</b>	<b>7</b>

## Lampefabrikker (lampeholdere).

## Fabriques de lampes.

## Gruppe III - 18 c.

År Année	Antall bedrifter Nombre d'établissements	Antall årsverk (à 300 arbeidsdager) Années de travail	Arbeidslønn (beregnet etter I. T. L. § 15). Salaires gagnés	Premieinntekt Mont. des primes		Belastning Charges		Godkjente ulykker Acc. recon.			Kostende pr. Coût par		Antall tapte arbeidsdager Nombre de journées de travail perdues					
				total total	Tariffsats Taux du tarif	total total	i % av arb.- lønnen % du mont. des sal.	i alt en tout	med døden tilf. ayant entraîné la mort	pr. 1000 årsv. par 1000 ann. de trav.	godkj. ulykke acc. recon.	årsverk ann. de trav.	Sykdom Maladie	Invalditet Incapacité	Død Mort	Sum Total	pr. godkjent ulykke par acc. rec.	pr. årsverk par ann. de trav.
1929-1933	-	451	Kr. 803 236	Kr. 3 212	4,0	Kr. 7 129	8,9	13	-	28,8	Kr. 548	Kr. 16	520	3 088	-	3 608	278	8
1934	2	101	1 935 156	772	4,0	54	0,3	2	-	19,8	27	1	14	-	14	7	-	
1935	2	107	2 014 477	887	4,4	265	1,3	1	-	9,3	265	2	50	-	50	50	-	
1936	2	113	2 076 911	914	4,4	8	-	2	-	17,7	4	-	-	-	-	-	-	
1937	2	118	2 169 666	955	4,4	462	1,5	4	-	33,9	83	3	72	-	72	18	1	
1938	2	109	2 062 228	908	4,4	129	0,6	1	-	9,2	129	1	23	-	23	23	-	
<b>1929-1938</b>	-	<b>999</b>	<b>1 828 754</b>	<b>7 648</b>	<b>4,2</b>	<b>8 047</b>	<b>4,4</b>	<b>23</b>	-	<b>23,0</b>	<b>350</b>	<b>8</b>	<b>679</b>	<b>3 088</b>	-	<b>3 767</b>	<b>164</b>	<b>4</b>



## Galvanoplastiske anstalter.

*Etablissements galvanoplastiques.*

## Gruppe III - 18 d.

			Kr.	Kr.	% <sub>00</sub>	Kr.	% <sub>00</sub>				Kr.	Kr.						
1929-1933	-	220	349 948	1 398	4,0	9	-	1	-	4,5	9	-	10	-	-	10	10	-
1934	19	60	99 740	400	4,0	1 672	16,8	2	-	33,3	836	28	282	-	-	282	141	5
1935	22	76	126 928	559	4,4	391	3,1	6	-	78,9	65	5	139	-	-	139	23	2
1936	28	91	145 731	638	4,4	310	2,1	3	-	33,0	103	3	100	-	-	100	33	1
1937	28	131	213 459	939	4,4	310	1,1	6	-	45,8	40	2	87	-	-	87	15	1
1938	30	126	216 503	953	4,4	7 513	34,7	3	-	23,8	2 504	60	180	2 250	-	2 430	810	19
<b>1929-1938</b>	-	<b>704</b>	<b>1 152 309</b>	<b>4 887</b>	<b>4,2</b>	<b>10 205</b>	<b>8,9</b>	<b>21</b>	-	<b>29,8</b>	<b>486</b>	<b>14</b>	<b>798</b>	<b>2 250</b>	-	<b>3 048</b>	<b>145</b>	<b>4</b>

## Gull- og sølvvarefabrikker.

*Fabriques d'objets en or et en argent.*

## Gruppe III - 19.

			Kr.	Kr.	% <sub>00</sub>	Kr.	% <sub>00</sub>				Kr.	Kr.						
1929-1933	-	3 230	5 436 942	10 878	2,0	4 920	0,9	37	-	11,5	133	2	927	1 875	-	2 802	76	1
1934	48	602	1 049 755	2 100	2,0	1 083	1,0	18	-	29,9	60	2	374	-	-	374	21	1
1935	51	641	1 121 086	2 466	2,2	9 873	8,8	16	-	25,0	617	15	658	2 395	-	3 053	191	5
1936	54	691	1 211 095	2 666	2,2	10 688	8,8	10	-	14,5	1 069	15	624	2 747	-	3 371	337	5
1937	56	799	1 406 342	3 093	2,2	4 425	2,5	23	-	28,8	153	4	488	1 000	-	1 488	65	2
1938	57	763	1 379 954	3 036	2,2	7 038	5,1	14	-	18,3	503	9	367	1 675	-	2 042	146	3
<b>1929-1938</b>	-	<b>6 726</b>	<b>11 605 174</b>	<b>24 239</b>	<b>2,1</b>	<b>38 027</b>	<b>3,3</b>	<b>118</b>	-	<b>17,5</b>	<b>322</b>	<b>6</b>	<b>3 438</b>	<b>9 692</b>	-	<b>13 130</b>	<b>111</b>	<b>2</b>

**Gruppe IV.**  
**Kjemisk industri.**  
*Industrie chimique.*

År <i>Année</i>	Antall bedrifter <i>Nombre d'établissements</i>	Antall årsverk (à 300 arbeidsdager) <i>Années de travail</i>	Arbeidslønn (beregnet etter I.T.L. § 15), <i>Salaires gagnés</i>	Premieinntekt <i>Mont. des primes</i>		Belastning <i>Charges</i>		Godkjente ulykker <i>Acc. recon.</i>			Kostende pr. <i>Coût par</i>		Antall tapte arbeidsdager <i>Nombre de journées de travail perdues</i>					
				total	Tariffsats <i>Taux du tarif</i>	total	i % av arb.- lønnen <i>% du mont. des sal.</i>	i alt <i>en tout</i>	med døden tilf. ajant entrainé la mort	pr. 1000 årsv. par 1000 ann. de trav.	godkj. ulykke <i>acc. recon.</i>	årsverk <i>ann. de trav.</i>	Sykdom <i>Maladie</i>	Invaliditet <i>Incapacité</i>	Død <i>Mort</i>	Sum <i>Total</i>	pr. godkjent ulykke <i>par acc. rec.</i>	pr. årsverk <i>par ann. de trav.</i>
1929-1933	-	34 940	Kr. 61 845 119	Kr. 967 742	15,6	Kr. 891 255	14,4	1 633	20	46,7	546	26	49 600	208 927	150 000	408 527	250	12
1934	170	6 566	12 440 763	194 376	15,6	155 960	12,5	342	4	52,1	456	24	10 067	35 033	30 000	75 100	220	11
1935	172	6 657	12 606 294	217 681	17,3	163 428	13,0	323	2	48,5	506	25	11 718	40 384	15 000	67 102	208	10
1936	175	7 286	13 827 129	239 401	17,3	156 555	11,3	348	3	47,8	450	21	10 301	43 490	22 500	76 291	219	10
1937	174	8 080	15 367 610	269 710	17,6	178 195	8,8	413	2	51,1	329	17	10 594	26 601	15 000	52 195	126	6
1938	177	8 232	15 699 398	273 826	17,4	198 287	12,6	402	2	48,8	493	24	9 838	47 708	15 000	72 546	180	9
<b>1929-1938</b>	<b>-</b>	<b>71 761</b>	<b>Kr. 131 786 313</b>	<b>Kr. 2 162 736</b>	<b>16,4</b>	<b>Kr. 1 743 680</b>	<b>13,2</b>	<b>3 461</b>	<b>33</b>	<b>48,2</b>	<b>504</b>	<b>24</b>	<b>102 118</b>	<b>402 143</b>	<b>247 500</b>	<b>751 761</b>	<b>217</b>	<b>10</b>

Fabrikasjon av eksplosive stoffer, herunder også fyrverkerisaker, lunter o. l.

**Gruppe IV - 1.**

*Fabrication et manutention des explosifs, artifices, mèches, etc.*

1929-1933	-	1 548	Kr. 2 739 896	Kr. 98 636	36,0	Kr. 44 536	16,3	31	2	20,0	Kr. 1 437	29	1 619	6 290	15 000	22 909	739	15
1935	7	358	682 506	27 027	39,6	1 110	1,6	5	-	14,0	222	3	194	30	-	224	45	1
1936	7	373	709 208	28 085	39,6	4 935	7,0	6	1	16,1	823	13	219	1 277	7 500	8 996	1499	24
1937	7	462	879 831	34 840	39,6	7 931	5,0	16	-	34,6	276	10	480	750	-	1 230	77	3
1938	6	429	819 771	32 463	39,6	2 756	3,4	10	-	23,3	276	6	227	-	-	227	23	1
<b>1929-1938</b>	<b>-</b>	<b>3 472</b>	<b>Kr. 6 407 377</b>	<b>Kr. 241 793</b>	<b>37,7</b>	<b>Kr. 101 618</b>	<b>15,9</b>	<b>79</b>	<b>7</b>	<b>22,8</b>	<b>Kr. 1 286</b>	<b>29</b>	<b>3 079</b>	<b>11 347</b>	<b>52 500</b>	<b>66 926</b>	<b>847</b>	<b>19</b>

Fyrstikkfabrikker.

Gruppe IV - 2.

Fabriques d'allumettes chimiques.

			Kr.	Kr.	%..	Kr.	%..			Kr.	Kr.							
1929-1933	-	1 346	2 389 863	14 341	6,0	23 769	9,9	42	-	31,2	566	18	1 669	7 542	-	9 211	219	7
1934	2	188	359 952	2 160	6,0	1 495	4,2	7	-	37,2	214	8	221	1 250	-	1 471	210	8
1935	2	228	436 256	2 879	6,6	1 376	3,2	7	-	30,7	197	6	298	-	-	298	43	1
1936	2	228	437 939	2 891	6,6	2 056	4,7	10	-	43,9	206	9	376	690	-	1 066	107	5
1937	2	230	441 015	2 910	6,6	2 364	2,1	8	-	34,8	115	4	166	-	-	166	21	1
1938	2	232	444 814	2 936	6,6	1 071	2,4	7	-	30,2	153	5	127	-	-	127	18	1
<b>1929-1938</b>	<b>-</b>	<b>2 452</b>	<b>4 509 839</b>	<b>28 117</b>	<b>6,2</b>	<b>32 131</b>	<b>7,1</b>	<b>81</b>	<b>-</b>	<b>33,0</b>	<b>397</b>	<b>13</b>	<b>2 857</b>	<b>9 482</b>	<b>-</b>	<b>12 339</b>	<b>152</b>	<b>5</b>

Bridselmøller, svertemøller, fabrikasjon av farvesaker, fernisser, lakker, garvestoffer etc.

Moulins à broyer les couleurs, à cirage, fabrication de couleurs,

Gruppe IV - 3.

verniss, laques, substances coriaries etc.

			Kr.	Kr.	%..	Kr.	%..			Kr.	Kr.							
1929-1933	-	1 096	1 900 660	19 008	10,0	22 161	11,7	31	-	28,3	715	20	1 338	8 950	-	10 288	332	9
1934	29	316	571 538	5 715	10,0	2 182	3,8	5	-	15,8	436	7	101	793	-	894	179	3
1935	29	316	577 040	6 347	11,0	8 466	14,7	7	1	22,2	1 209	27	181	1 000	7 500	8 681	1 240	27
1936	30	323	597 516	6 572	11,0	5 691	9,5	6	-	18,6	949	18	228	2 000	-	2 228	371	7
1937	32	364	682 897	7 512	11,0	2 277	1,6	17	-	46,7	63	3	212	1 250	-	1 462	86	4
1938	35	359	676 566	7 444	11,0	1 723	2,5	8	-	22,3	215	5	235	-	-	235	29	1
<b>1929-1938</b>	<b>-</b>	<b>2 774</b>	<b>5 006 217</b>	<b>52 598</b>	<b>10,5</b>	<b>42 500</b>	<b>8,5</b>	<b>74</b>	<b>1</b>	<b>26,7</b>	<b>574</b>	<b>15</b>	<b>2 295</b>	<b>13 993</b>	<b>7 500</b>	<b>23 788</b>	<b>321</b>	<b>9</b>

Tilvirking av tjære og tjæreprodukter samt impregnering av stoffer med harpiks eller tjære.

**Gruppe IV - 4a. Production de goudron et produits goudronnés et imperméabilisation au moyen de goudron ou de resin.**

År Année	Antall bedrifter Nombre d'établissements	Antall årsverk (à 300 arbeidsdager) Années de travail	Arbeidslønn (beregnet etter I.T.L. § 15). Salaires gagnés	Premieinntekt Mont. des primes		Belastning Charges		Godkjente ulykker Acc. recon.			Kostende Coût par		Antall tapte arbeidsdager Nombre de journées de travail perdues					
				total total	Tariffsafts Taux du tarif	total total	i ‰ av arb.- lønnen ‰ du mont. des sal.	i alt en tout	med døden tilf. ayant entraîné la mort	pr. 1000 årsv. par 1000 ann. de trav.	godkj. ulykke acc. recon.	årsverk ann. de trav.	Sykdom Maladie	Invaliditet Invalidité	Dead Mort	Sum Total	pr. godkjent ulykke par acc. rec.	pr. årsverk par ann. de trav.
1929-1933	-	832	Kr. 1 495 829	Kr. 17 949	‰ 12,0	Kr. 2 571	‰ 1,7	15	-	18,0	Kr. 171	Kr. 3	407	778	-	1 185	79	1
1934	11	190	364 290	4 372	12,0	23	0,1	-	-	-	-	-	-	-	-	-	-	-
1935	12	153	292 904	3 867	13,2	1 443	4,9	12	-	78,4	120	9	344	-	-	344	29	2
1936	12	95	179 126	2 365	13,2	450	2,5	6	-	63,2	75	5	119	-	-	119	20	1
1937	11	81	155 670	2 055	13,2	2 042	12,1	6	-	74,1	315	23	231	42	-	273	46	3
1938	12	79	151 517	2 000	13,2	1 623	10,7	9	-	113,9	180	21	169	780	-	949	105	12
<b>1929-1938</b>	<b>-</b>	<b>1 430</b>	<b>2 639 336</b>	<b>32 608</b>	<b>12,4</b>	<b>8 152</b>	<b>3,09</b>	<b>48</b>	<b>-</b>	<b>33,6</b>	<b>170</b>	<b>6</b>	<b>1 270</b>	<b>1 600</b>	<b>-</b>	<b>2 870</b>	<b>60</b>	<b>2</b>

Impregnering av trematerialer.

**Gruppe IV - 4b.**

*Imperméabilisation de matériaux en bois.*

1929-1933	-	190	Kr. 338 599	Kr. 6 772	‰ 20,0	Kr. 3 327	‰ 9,8	17	-	89,5	Kr. 196	Kr. 18	636	-	-	636	37	3
1935	3	53	100 223	2 204	22,0	1 450	14,5	7	-	132,1	207	27	236	679	-	915	131	17
1936	3	51	94 885	2 088	22,0	613	6,5	9	-	176,5	68	12	155	-	-	155	172	3
1937	3	49	93 519	2 057	22,0	1 384	1,1	6	-	122,4	178	22	207	-	-	207	35	4
1938	2	52	98 351	2 164	22,0	6 214	63,2	5	-	96,2	1 243	120	437	2 309	-	2 746	649	53
<b>1929-1938</b>	<b>-</b>	<b>444</b>	<b>817 754</b>	<b>17 129</b>	<b>20,9</b>	<b>17 097</b>	<b>20,9</b>	<b>53</b>	<b>-</b>	<b>119,4</b>	<b>323</b>	<b>39</b>	<b>1 889</b>	<b>4 600</b>	<b>-</b>	<b>6 489</b>	<b>122</b>	<b>15</b>

Apotek (samt tilvirking av kjemiske og farmasøytiske preparater). Laboratoriearbeider.

Gruppe IV - 5.

Pharmacies. Travaux de laboratoire.

			Kr.	Kr.	%	Kr.	%				Kr.	Kr.						
1929-1933	-	776	1 343 193	8 062	6,0	30 840	23,0	9	-	11,6	3 427	40	938	9 890	-	10 828	1 203	14
1934	22	185	339 002	2 034	6,0	193	0,6	3	-	16,2	64	1	-	-	-	-	-	-
1935	21	213	389 866	2 573	6,6	15 560	39,9	11	-	51,6	1 415	73	781	4 541	-	5 322	484	25
1936	21	232	428 287	2 828	6,6	485	1,1	7	1	30,2	69	2	123	-	7 500	7 623	1 089	33
1937	21	226	418 688	2 764	6,6	1 198	1,4	4	-	17,7	145	3	105	-	-	105	26	-
1938	21	249	457 948	3 022	6,6	2 930	6,4	5	-	20,1	586	12	298	656	-	954	191	4
<b>1929-1938</b>	<b>-</b>	<b>1 881</b>	<b>3 376 984</b>	<b>21 283</b>	<b>6,3</b>	<b>51 206</b>	<b>15,2</b>	<b>39</b>	<b>1</b>	<b>20,7</b>	<b>1 313</b>	<b>27</b>	<b>2 245</b>	<b>15 087</b>	<b>7 500</b>	<b>24 832</b>	<b>637</b>	<b>13</b>

Limkokerier.

Gruppe IV - 6 a.

Usines de colle-forte.

			Kr.	Kr.	%	Kr.	%				Kr.	Kr.						
1929-1933	-	276	443 538	8 869	20,0	26 706	60,2	24	-	87,0	1 113	97	848	8 392	-	9 240	385	33
1934	5	59	93 264	1 865	20,0	29	0,3	1	-	16,9	29	1	14	-	-	14	14	-
1935	5	58	97 006	2 134	22,0	657	6,8	3	-	51,7	219	11	60	-	-	60	20	1
1936	5	57	101 648	2 236	22,0	614	6,0	5	-	87,7	123	11	112	-	-	112	22	2
1937	5	64	122 239	2 690	22,0	3 439	23,2	5	-	78,1	568	44	155	625	-	780	156	12
1938	5	58	109 821	2 416	22,0	238	2,2	2	-	34,5	119	4	32	-	-	32	16	1
<b>1929-1938</b>	<b>-</b>	<b>572</b>	<b>967 516</b>	<b>20 210</b>	<b>20,9</b>	<b>31 683</b>	<b>32,7</b>	<b>40</b>	<b>-</b>	<b>69,9</b>	<b>792</b>	<b>55</b>	<b>1 221</b>	<b>9 017</b>	<b>-</b>	<b>10 238</b>	<b>256</b>	<b>18</b>

Parfymefabrikasjon.  
Industrie des parfums.

Gruppe IV - 6 b.

År Année	Antall bedrifter Nombre d'établissements	Antall årsverk (à 300 arbeidsdager) Années de travail	Arbeidslønn (beregnet etter I.T.L. § 15). Salaires gagnés	Premieinntekt Mont. des primes		Belastning Charges		Godkjente ulykker Acc. recon.			Kostende pr. Coût par		Antall tapte arbeidsdager Nombre de journées de travail perdues						
				total total	Tariffsaft Taux du tarif	total total	i % av arb.- lønnen % du mont. des sal.	i alt en tout	med døden tilf. ayant entraîné la mort	pr. 1000 årsv. par 1000 ann. de trav.	godkj. ulykke acc. recon.	årsverk ann. de trav.	Sykdom Maladie	Invaliditet Invalidité	Død Mort	Sum Total	pr. godkjent ulykke par acc. rec.	pr. årsverk par ann. de trav.	
			Kr.	Kr.	%	Kr.	%				Kr.	Kr.							
1929-1933	-	25	39 653	238	6,0	103	2,6	1	-	40,0	103	4	32	-	-	-	32	32	1
1934	4	16	25 646	154	6,0	-	-	-	-	-	-	-	-	-	-	-	-	-	-
1935	5	12	18 762	124	6,6	-	-	-	-	-	-	-	-	-	-	-	-	-	-
1936	7	20	27 927	186	6,6	-	-	-	-	-	-	-	-	-	-	-	-	-	-
1937	7	29	41 875	277	6,6	13	0,3	-	-	-	-	-	-	-	-	-	-	-	-
1938	7	28	44 825	296	6,6	16	0,4	-	-	-	-	1	-	-	-	-	-	-	-
<b>1929-1938</b>	-	<b>130</b>	<b>198 688</b>	<b>1 275</b>	<b>6,4</b>	<b>132</b>	<b>0,7</b>	<b>1</b>	-	<b>7,7</b>	<b>132</b>	<b>1</b>	<b>32</b>	-	-	-	<b>32</b>	<b>32</b>	-

Kjemisk småindustri (pussepomade, skosmørelse, blekk o. l.), fabrikasjon av gassglødenett. Kullsyre- og vannstoffabrikker.  
Gruppe IV - 6 c. Petite industrie chimique (pomade à polir, encre etc.), fabrication de manchons d'incandescence.

År	Antall bedrifter	Antall årsverk	Arbeidslønn	Premieinntekt		Belastning		Godkjente ulykker	Kostende	Antall tapte arbeidsdager									
				total	Tariffsaft	total	i % av arb.-lønnen			i alt	med døden tilf.	pr. 1000 årsv.	godkj. ulykke	årsverk	Sykdom	Invaliditet	Død	Sum	pr. godkjent ulykke
			Kr.	Kr.	%	Kr.	%			Kr.	Kr.								
1929-1933	-	1 510	2 504 871	15 028	6,0	20 526	8,2	30	-	19,9	684	14	1 173	6 913	-	8 086	270	5	
1934	51	311	545 434	3 270	6,0	3 616	6,6	12	-	38,6	301	12	480	1 213	-	1 693	141	5	
1935	54	340	591 325	3 903	6,6	16 062	27,2	11	-	32,4	1 460	47	391	6 119	-	6 510	592	19	
1936	55	343	601 441	3 970	6,6	17 858	29,7	13	-	37,9	1 374	52	455	5 646	-	6 101	469	18	
1937	55	364	641 120	4 232	6,6	10 923	15,5	10	-	27,5	993	27	661	2 795	-	3 456	346	9	
1938	55	349	636 517	4 201	6,6	19 899	31,3	6	-	17,2	3 317	57	293	7 500	-	7 793	1 299	22	
<b>1929-1938</b>	-	<b>3 217</b>	<b>5 520 708</b>	<b>34 604</b>	<b>6,3</b>	<b>88 884</b>	<b>16,1</b>	<b>82</b>	-	<b>25,5</b>	<b>1 084</b>	<b>28</b>	<b>3 453</b>	<b>30 186</b>	-	<b>33 639</b>	<b>410</b>	<b>10</b>	

Fabrikasjon av isolerings- og gulvbekledningsmasse med eller uten påleggningsarbeidet.

Gruppe IV - 6d.

*Masses isolantes et endents pour parquets, avec ou sans pose.*

			Kr.	Kr.	‰	Kr.	‰				Kr.	Kr.						
1929-1933	-	188	336 967	3 370	10,0	1 096	3,3	6	-	31,9	183	6	215	-	-	215	36	1
1934	9	45	84 989	850	10,0	319	3,8	2	-	44,4	160	7	53	-	-	53	27	1
1935	7	46	87 888	967	11,0	60	0,7	1	-	21,7	60	1	21	-	-	21	21	-
1936	8	51	95 719	1 052	11,0	-	-	-	-	-	-	-	-	-	-	-	-	-
1937	7	57	107 126	1 180	11,0	132	0,8	1	-	17,5	83	1	16	-	-	16	16	-
1938	7	54	103 136	1 134	11,0	248	2,4	1	-	18,5	248	5	38	-	-	38	38	1
<b>1929-1938</b>	-	<b>441</b>	<b>815 825</b>	<b>8 553</b>	<b>10,5</b>	<b>1 855</b>	<b>2,3</b>	<b>11</b>	-	<b>24,9</b>	<b>169</b>	<b>4</b>	<b>343</b>	-	-	<b>343</b>	<b>31</b>	<b>1</b>

Kjemisk storindustri.

Gruppe IV - 7.

*Grande industrie chimique.*

			Kr.	Kr.	‰	Kr.	‰				Kr.	Kr.						
1929-1933	-	716	1 263 694	22 699	18,0	17 807	14,1	56	-	78,2	318	25	1 754	3 012	-	4 766	85	7
1934	5	101	193 063	4 246	22,0	10 513	54,5	8	-	79,2	1 314	104	426	2 873	-	3 299	412	33
1935	5	112	212 928	5 152	24,2	1 826	8,6	8	-	71,4	228	16	349	-	-	349	44	3
1936	4	110	210 346	5 090	24,2	4 422	21,0	8	-	72,7	553	40	588	873	-	1 461	183	13
1937	4	143	272 711	6 599	24,2	10 630	26,2	14	-	97,9	511	50	508	1 667	-	2 175	155	15
1938	4	143	273 239	6 611	24,2	20 549	75,2	10	1	69,9	2 055	144	356	3 375	7 500	11 231	1 123	79
<b>1929-1938</b>	-	<b>1 325</b>	<b>2 425 981</b>	<b>50 397</b>	<b>20,8</b>	<b>65 747</b>	<b>27,1</b>	<b>104</b>	<b>1</b>	<b>78,5</b>	<b>632</b>	<b>50</b>	<b>3 981</b>	<b>11 800</b>	<b>7 500</b>	<b>23 281</b>	<b>224</b>	<b>18</b>

## Gruppe IV - 9.

Elektrokjemisk storindustri.  
Grande industrie électrochimique.

År Année	Antall bedrifter Nombre d'établissements	Antall årsverk (à 300 arbeidsdager) Années de travail	Arbeidslønn (beregnet etter I.T.L. § 15). Salaires gagnés	Premieinntekt Mon. des primes		Belastning Charges		Godkjente ulykker Acc. recon.			Kostende pr. Coût par		Antall tapte arbeidsdager Nombre de journées de travail perdues					
				total total	Tariffsets Taux du tarif	total total	i ‰ av arb.- lønnen % du mont. des sal.	i alt en tout	med døden tilf. cyant entrainé la mort	pr. 1000 årsv. par 1000 ann. de trav.	godkj. ulykke acc. recon.	årsverk ann. de trav.	Sykdom Maladie	Invaliditet Invalidité	Døg Mort	Sum Total	pr. godkjent ulykke par acc. rec.	pr. årsverk par ann. de trav.
1929-1933	-	26 437	Kr. 47 048 356	Kr. 752 770	16,0	Kr. 697 813	14,8	1 371	18	51,9	509	26	38 971	157 160	135 000	331 131	242	13
1934	22	4 804	9 195 243	147 124	16,0	93 131	10,1	284	-	59,1	328	19	8 214	24 292	-	32 506	114	7
1935	22	4 768	9 119 590	160 504	17,6	115 418	12,7	251	1	52,6	460	24	8 863	28 015	7 500	44 378	177	9
1936	21	5 403	10 343 087	182 038	17,6	119 431	11,5	278	1	51,5	430	22	7 926	33 004	7 500	48 430	174	9
1937	20	6 011	11 510 919	202 594	17,6	135 862	9,2	326	2	54,2	325	18	7 853	19 472	15 000	42 325	130	7
1938	21	6 200	11 882 893	209 139	17,6	141 020	11,9	339	1	54,7	416	23	7 626	33 088	7 500	48 214	142	8
<b>1929-1938</b>	-	<b>53 623</b>	<b>99 100 088</b>	<b>1 654 169</b>	<b>16,7</b>	<b>1 302 675</b>	<b>13,1</b>	<b>2 849</b>	<b>23</b>	<b>53,1</b>	<b>457</b>	<b>24</b>	<b>79 453</b>	<b>295 031</b>	<b>172 500</b>	<b>546 984</b>	<b>192</b>	<b>10</b>

## Gruppe V.

## Olje og fettindustri.

## Industries des huiles et des graisses.

1929-1933	-	11 207	Kr. 19 043 382	Kr. 325 958	17,1	Kr. 440 483	23,1	605	6	54,0	728	39	28 066	133 509	45 000	206 575	341	18
1934	234	2 111	3 753 945	66 548	17,7	38 386	10,2	103	-	48,8	373	18	3 895	10 306	-	14 201	138	7
1935	246	2 452	4 393 720	88 561	20,2	98 621	22,4	182	1	74,2	542	40	7 958	29 466	7 500	44 924	247	18
1936	243	2 714	4 896 605	99 128	20,2	119 753	24,5	182	-	67,1	658	44	8 731	36 432	-	45 163	248	17
1937	239	2 477	4 601 842	90 255	19,6	88 413	15,4	167	-	67,4	423	29	6 346	17 404	-	23 750	142	10
1938	233	2 639	4 961 703	100 177	20,2	49 187	9,9	199	1	75,4	247	19	7 236	15 493	7 500	30 229	152	11
<b>1929-1938</b>	-	<b>23 600</b>	<b>41 651 197</b>	<b>770 627</b>	<b>18,5</b>	<b>834 843</b>	<b>20,0</b>	<b>1 438</b>	<b>8</b>	<b>60,9</b>	<b>581</b>	<b>35</b>	<b>62 232</b>	<b>242 610</b>	<b>60 000</b>	<b>364 842</b>	<b>254</b>	<b>15</b>



Trankokerier, tranbrennerier og trandamperier, med eller uten pakkhus- og lagerarbeide.

*Cuisson et raffinage des huiles de baleine, de phoque et de poisson,*

Gruppe V - 1.

*avec ou sans travaux d'en repôts et magasins.*

			Kr.	Kr.	‰	Kr.	‰				Kr.	Kr.						
1929-1933	-	770	1 184 071	27 185	23,0	65 848	55,6	53	1	68,8	1 242	86	3 477	19 022	7 500	29 999	566	39
1934	79	124	189 428	5 304	28,0	6 270	33,1	12	-	96,8	523	51	711	2 640	-	3 351	279	27
1935	75	114	171 378	5 279	30,8	19 102	111,5	7	1	61,4	2 729	168	627	6 053	7 500	14 180	2 026	124
1936	72	111	178 663	5 503	30,8	2 012	11,3	5	-	45,0	402	18	89	-	-	89	18	1
1937	64	104	176 242	5 429	30,8	9 135	37,5	10	-	96,2	661	64	614	3 299	-	3 913	391	38
1938	58	90	154 623	4 762	30,8	3 239	-	10	-	111,1	-	-	715	2 337	-	3 052	305	34
<b>1929-1938</b>	<b>-</b>	<b>1 313</b>	<b>2 054 405</b>	<b>53 462</b>	<b>26,0</b>	<b>99 128</b>	<b>48,3</b>	<b>97</b>	<b>2</b>	<b>73,9</b>	<b>1 022</b>	<b>75</b>	<b>6 233</b>	<b>33 351</b>	<b>15 000</b>	<b>54 584</b>	<b>563</b>	<b>42</b>

Fabrikasjon av guano og lign. kunstgjødningsstoffer, event. i forbindelse med trankokeri eller trandamperi.

Benmøller og benstamper.

*Fabriques d'engrais de poisson et d'autres engrais artificiels, éventuellement combinées*

Gruppe V - 2.

*avec cuissons d'huiles de baleine, de phoque et de poisson. Pulvérisation des os.*

			Kr.	Kr.	‰	Kr.	‰				Kr.	Kr.						
1929-1933	-	395	640 812	14 412	22,5	16 959	26,5	34	-	86,1	499	43	1 875	7 075	-	8 950	263	23
1934	20	70	120 672	3 381	28,0	831	6,9	6	-	85,7	139	12	217	-	-	217	36	3
1935	23	77	133 773	4 121	30,8	9 638	72,0	2	-	26,0	4 819	125	568	3 158	-	3 726	1 863	48
1936	21	80	144 296	4 445	30,8	451	3,1	3	-	37,5	150	6	127	-	-	127	42	2
1937	25	92	167 151	5 148	30,8	11 377	60,1	3	-	32,6	3 346	109	133	-	-	133	44	1
1938	24	102	188 726	5 812	30,8	666	-	10	-	98,0	-	-	362	-	-	362	36	4
<b>1929-1938</b>	<b>-</b>	<b>816</b>	<b>1 395 430</b>	<b>37 319</b>	<b>26,7</b>	<b>38 590</b>	<b>27,7</b>	<b>58</b>	<b>-</b>	<b>71,1</b>	<b>665</b>	<b>47</b>	<b>3 282</b>	<b>10 233</b>	<b>-</b>	<b>13 515</b>	<b>233</b>	<b>17</b>

## Fabrikasjon av sildolje og hvalolje. Sildemelfabrikker.

## Gruppe V - 3.

Fabriques d'huiles de harengs et de baleines. Fabriques de farine de harengs.

År Année	Antall bedrifter Nombre d'établissements	Antall årsverk (à 300 arbeidsdager) Années de travail	Arbeidslønn (beregnet etter I.T.L. § 15). Salaires gagnés	Premieinntekt Mont. des primes		Belastning Charges		Godkjente ulykker Acc. recon.			Kostende pr. Coût par		Antall tapte arbeidsdager Nombre de journées de travail perdues					
				total total	Tariffsats Taux du tarif	total total	i ‰ av arb.- lønnen ‰ du mont. des sal.	i alt en tout	med døden tilf. ayant entraîné la mort	pr. 1000 årsv. par 1000 ann. de trav.	godkj. ulykke acc. recon.	årsverk ann. de trav.	Sykdom Maladie	Invaliditet Invalidité	Død Mort	Sum Total	pr. godkjent ulykke par acc. rec.	pr. årsverk par ann. de trav.
1929-1933	-	5 446	Kr. 9 247 037	Kr. 193 293	20,9	Kr. 311 841	33,7	310	4	56,9	Kr. 1 006	57	18 125	99 281	30 000	147 406	476	27
1934	76	936	1 679 272	36 944	22,0	25 360	15,1	55	-	58,8	461	27	2 146	6 254	-	8 400	153	9
1935	79	890	1 570 184	43 181	27,5	56 159	35,8	112	-	125,8	501	63	5 146	17 160	-	22 306	199	25
1936	82	1 007	1 769 177	48 652	27,5	96 792	54,7	121	-	120,2	800	96	6 869	30 814	-	37 683	311	37
1937	83	761	1 406 764	38 686	27,5	39 739	21,0	82	-	107,8	360	39	3 383	8 627	-	12 010	146	16
1938	80	947	1 780 886	48 974	27,5	41 365	23,2	107	1	113,0	387	44	4 369	10 873	7 500	22 742	213	24
<b>1929-1938</b>	<b>-</b>	<b>9 987</b>	<b>17 453 320</b>	<b>409 730</b>	<b>23,5</b>	<b>571 256</b>	<b>32,7</b>	<b>787</b>	<b>5</b>	<b>78,8</b>	<b>726</b>	<b>57</b>	<b>40 038</b>	<b>173 009</b>	<b>37 500</b>	<b>250 547</b>	<b>318</b>	<b>25</b>

## Petroleumsraffinerier.

## Gruppe V - 4 a.

Raffineries de pétrole.

1929-1933	-	599	Kr. 1 074 012	Kr. 10 742	10,0	Kr. 5 292	4,9	41	-	68,4	Kr. 129	9	799	1 266	-	2 065	50	3
1935	1	127	241 046	2 651	11,0	7 708	32,0	10	-	78,7	771	61	515	2 069	-	2 584	258	20
1936	1	130	249 486	2 745	11,0	8 614	34,5	8	-	61,5	1 077	66	328	3 125	-	3 453	432	27
1937	1	130	249 447	2 743	11,0	988	2,2	9	-	69,2	62	4	121	-	-	121	13	1
1938	1	129	246 849	2 715	11,0	924	3,7	9	-	69,8	103	7	130	1 125	-	1 255	139	10
<b>1929-1938</b>	<b>-</b>	<b>1 238</b>	<b>2 293 565</b>	<b>23 923</b>	<b>10,4</b>	<b>24 299</b>	<b>10,6</b>	<b>82</b>	<b>-</b>	<b>66,2</b>	<b>296</b>	<b>20</b>	<b>2 073</b>	<b>7 585</b>	<b>-</b>	<b>9 658</b>	<b>118</b>	<b>8</b>

Fabrikasjon av vegetabiliske oljer. Oljeraffinerier.

Gruppe V - 4 b.

*Fabriques d'huiles végétales. Raffineries d'huiles.*

			Kr.	Kr.	%	Kr.	%				Kr.	Kr.						
1929-1933	-	1 507	2 681 073	42 898	16,0	23 467	8,8	97	1	64,4	242	16	2 135	3 865	7 500	13 500	139	9
1934	5	292	555 959	8 896	16,0	1 707	3,1	14	-	47,9	122	6	248	625	-	873	62	3
1935	12	661	1 267 602	22 310	17,6	4 190	3,3	27	-	40,8	155	6	660	1 026	-	1 686	62	3
1936	12	773	1 480 825	26 060	17,6	6 049	4,1	35	-	45,3	173	8	766	793	-	1 559	45	2
1937	12	767	1 471 066	25 892	17,6	16 265	9,9	44	-	57,4	333	19	1 424	3 478	-	4 902	111	6
1938	13	750	1 436 910	25 290	17,6	7 314	5,1	30	-	40,0	244	10	903	908	-	1 811	60	2
<b>1929-1938</b>	-	<b>4 750</b>	<b>8 893 435</b>	<b>151 346</b>	<b>17,0</b>	<b>58 992</b>	<b>6,6</b>	<b>247</b>	<b>1</b>	<b>52,0</b>	<b>239</b>	<b>12</b>	<b>6 136</b>	<b>10 695</b>	<b>7 500</b>	<b>24 331</b>	<b>99</b>	<b>5</b>

Lysstøperier.

Gruppe V - 5 a

*Fabrication de chandelles.*

			Kr.	Kr.	%	Kr.	%				Kr.	Kr.						
1929-1933	-	8	12 192	97	8,0	6	0,5	1	-	125,0	6	1	-	-	-	-	-	-
1934	2	9	11 280	90	8,0	-	-	-	-	-	-	-	-	-	-	-	-	-
1935	4	19	26 766	235	8,8	-	-	-	-	-	-	-	-	-	-	-	-	-
1936	3	24	33 201	290	8,8	-	-	-	-	-	-	-	-	-	-	-	-	-
1937	3	21	36 013	318	8,8	67	0,4	-	-	-	-	-	-	-	-	-	-	-
1938	3	15	25 866	228	8,8	12	0,5	-	-	-	-	1	-	-	-	-	-	-
<b>1929-1938</b>	-	<b>96</b>	<b>145 318</b>	<b>1 258</b>	<b>8,7</b>	<b>85</b>	<b>0,6</b>	<b>1</b>	-	<b>10,4</b>	<b>85</b>	<b>1</b>	-	-	-	-	-	-

## Såpefabrikasjon, event. i forbindelse med parfymefabrikasjon, lysstøperi o. l.

## Gruppe V - 5 b.

## Fabriques de savons, combinées avec parfumerie, fabrication de bougies etc.

År Année	Antall bedrifter Nombre d'établissements	Antall årsverk (à 300 arbeidsdager) Années de travail	Arbeidslønn (beregnet etter I.T.L. § 15). Salaires gagnés	Premieinntekt Mont. des primes		Belastning Charges		Godkjente ulykker Acc. recon.			Kostende pr. Coût par		Antall tapte arbeidsdager Nombre de journées de travail perdues					
				total total	Tarifsats Taux du tarif	total total	i % av arb- lønnen % du mont. des sal.	i alt en tout	med døden tilf. ayant entraîné la mort	pr. 1000 årsv. par 1000 ann. de trav.	godkj. acc. recon.	årsverk ann. de trav.	Sykdom Maladie	Invaliddet Invalidité	Død Mort	Sum Total	pr. godkjent ulykke par acc. rec.	pr. årsverk par ann. de trav.
1929-1933	-	2 456	Kr. 4 161 282	Kr. 36 988	8,9	Kr. 16 876	4,1	67	-	27,3	252	7	1 602	3 000	-	4 602	69	2
1934	50	546	944 999	9 449	10,0	3 445	3,6	11	-	20,1	313	6	393	787	-	1 180	107	2
1935	51	557	969 454	10 665	11,0	1 565	1,6	22	-	39,5	71	3	401	-	-	401	18	1
1936	51	585	1 033 105	11 364	11,0	5 835	5,6	10	-	17,1	584	10	552	1 700	-	2 252	225	4
1937	50	600	1 091 165	12 004	11,0	10 777	8,5	19	-	31,7	490	16	671	2 000	-	2 671	141	4
1938	53	603	1 122 851	12 352	11,0	3 475	3,1	33	-	54,7	105	6	757	250	-	1 007	31	2
<b>1929-1938</b>	<b>-</b>	<b>5 347</b>	<b>9 322 856</b>	<b>92 822</b>	<b>10,0</b>	<b>41 973</b>	<b>4,5</b>	<b>162</b>	<b>-</b>	<b>30,3</b>	<b>259</b>	<b>8</b>	<b>4 376</b>	<b>7 737</b>	<b>-</b>	<b>12 113</b>	<b>75</b>	<b>2</b>

## Destruktionsverk, eventuelt med utvinning av fett, lim, etc.

## Gruppe V - 6.

## Etablissements de destruction, avec, éventuellement, extraction de graisse, de colle, e.t.c.

År	Antall bedrifter	Antall årsverk	Arbeidslønn	Premieinntekt		Belastning		Godkjente ulykker			Kostende		Antall tapte arbeidsdager					
				total	Tarifsats	total	i % av arb-lønnen	i alt	med døden tilf.	pr. 1000 årsv.	godkj.	årsverk	Sykdom	Invaliddet	Død	Sum	pr. godkjent ulykke	pr. årsverk
1929-1933	-	26	Kr. 42 903	Kr. 343	8,0	Kr. 194	4,5	2	-	76,9	97	7	53	-	-	53	27	2
1934	1	11	19 610	157	8,0	-	-	-	-	-	-	-	-	-	-	-	-	-
1935	1	7	13 517	119	8,8	259	19,2	2	-	285,7	130	37	41	-	-	41	21	6
1936	1	4	7 852	69	8,8	-	-	-	-	-	-	-	-	-	-	-	-	-
1937	1	2	3 994	35	8,8	65	0,5	-	-	-	-	1	-	-	-	-	-	-
1938	1	3	4 992	44	8,8	2	0,4	-	-	-	-	1	-	-	-	-	-	-
<b>1929-1938</b>	<b>-</b>	<b>53</b>	<b>92 868</b>	<b>767</b>	<b>8,3</b>	<b>520</b>	<b>5,6</b>	<b>4</b>	<b>-</b>	<b>75,5</b>	<b>130</b>	<b>10</b>	<b>94</b>	<b>-</b>	<b>-</b>	<b>94</b>	<b>24</b>	<b>2</b>

## Gruppe VI.

### Elektrisitets- og gassverk.

*Stations génératrices de gaz et d'électricité.*

			Kr.	Kr.	%	Kr.	%				Kr.	Kr.						
1929-1933	-	5 745	10 176 441	161 654	15,9	156 859	15,4	180	9	31,3	871	27	6 422	16 647	67 500	90 569	503	16
1934	290	1 200	2 251 074	35 788	15,9	45 917	20,4	37	-	30,8	1 241	38	1 761	12 126	-	13 887	375	12
1935	370	1 226	2 302 573	40 280	17,5	60 376	26,2	50	3	40,8	1 208	49	1 751	2 837	22 500	27 088	542	22
1936	440	1 290	2 415 124	42 241	17,5	51 181	21,2	52	2	40,3	984	40	2 321	15 123	15 000	32 444	624	25
1937	533	1 386	2 611 009	45 689	17,5	106 457	37,7	60	-	43,3	1 640	71	3 523	22 169	-	25 692	428	19
1938	579	1 427	2 682 129	46 942	17,5	75 121	28,0	77	-	54,0	976	53	4 113	18 561	-	22 674	294	16
<b>1929-1938</b>	<b>-</b>	<b>12 274</b>	<b>22 438 350</b>	<b>372 594</b>	<b>16,6</b>	<b>495 911</b>	<b>22,1</b>	<b>456</b>	<b>14</b>	<b>37,2</b>	<b>1 088</b>	<b>40</b>	<b>19 891</b>	<b>87 463</b>	<b>105 000</b>	<b>212 354</b>	<b>466</b>	<b>17</b>

Drift av mindre anlegg for fremstilling av varme, lys og drivkraft (event. i forbindelse med dertil knyttede mindre virksomheter for eget behov f. eks. badeanstalter og sentralvarmeanlegg). Kringkastingstasjoner.

*Petites stations génératrices de chauffage, d'éclairage et de force motrice (combinés éventuellement avec des petites installations mécaniques*

**Gruppe VI - 1 a.** *desservant des besoins sur place comme bains et installations de chauffage central). Stations de radiophonie.*

			Kr.	Kr.	%	Kr.	%				Kr.	Kr.						
1929-1933	-	463	806 162	12 897	16,0	8 077	10,0	13	-	28,1	621	17	1 298	724	-	2 022	156	4
1934	85	105	190 668	3 051	16,0	11 165	58,6	5	-	47,6	2 233	106	480	1 500	-	1 980	396	19
1935	154	141	259 955	4 576	17,6	291	1,1	2	-	14,2	146	2	42	-	-	42	21	-
1936	217	165	300 875	5 295	17,6	390	1,3	4	-	24,2	98	2	81	-	-	81	20	-
1937	309	208	387 193	6 815	17,6	3 613	8,6	5	-	24,0	663	16	173	-	-	173	35	1
1938	342	247	450 475	7 929	17,6	16 185	35,9	21	-	85,0	771	66	1 279	3 455	-	4 734	225	19
<b>1929-1938</b>	<b>-</b>	<b>1 329</b>	<b>2 395 328</b>	<b>40 563</b>	<b>16,9</b>	<b>39 721</b>	<b>16,6</b>	<b>50</b>	<b>-</b>	<b>37,6</b>	<b>794</b>	<b>30</b>	<b>3 353</b>	<b>5 679</b>	<b>-</b>	<b>9 032</b>	<b>181</b>	<b>7</b>

## Drift av elektrisitetsverk med eller uten ledningsarbeider og installasjon.

## Gruppe VI - 1 b.

## Usines d'électricité avec ou sans pose des conduites et installation.

År Année	Antall bedrifter Nombre d'établissements	Antall årsverk (à 300 arbeidsdager) Années de travail	Arbeidslønn (beregnet etter I.T.L. § 15). Salaires gagnés	Premieinntekt Mont. des primes		Belastning Charges		Godkjente ulykker Acc. recon.			Kostende pr. Coût par		Antall tapte arbeidsdager Nombre de journées de travail perdues					
				total total	Tariffisats Taux du tarif	total total	i % av arb.- lønnen % du mont. des sal.	i alt en tout	med døden tilf. ayant entraîné la mort	pr. 1000 årsv. par 1000 ann. de trav.	godkj. ulykke acc. recon.	årsverk ann. de trav.	Sykdom Maladie	Invaliditet Invalidité	Død Mort	Sum Total	pr. godkjent ulykke par acc. res.	pr. årsverk par ann. de trav.
1929-1933	-	5 117	Kr. 9 077 190	Kr. 145 240	% 16,0	Kr. 148 010	% 16,3	162	9	31,7	Kr. 914	Kr. 29	4 922	15 923	67 500	88 345	545	17
1934	201	1 065	2 002 850	32 046	16,0	34 712	17,3	31	-	29,1	1 120	33	1 266	10 626	-	11 892	384	11
1935	213	1 056	1 986 774	34 967	17,6	59 945	30,2	45	3	42,6	1 332	57	1 667	2 837	22 500	27 004	600	26
1936	220	1 093	2 053 898	36 148	17,6	50 477	24,6	46	2	42,1	1 097	46	2 167	15 123	15 000	32 290	702	30
1937	221	1 146	2 163 513	38 078	17,6	102 446	43,9	54	-	47,1	1 759	83	3 350	22 169	-	25 519	473	22
1938	234	1 149	2 171 572	38 220	17,6	53 755	24,8	53	-	46,1	1 014	47	2 676	13 211	-	15 887	300	14
<b>1929-1938</b>	<b>-</b>	<b>10 626</b>	<b>19 455 797</b>	<b>324 699</b>	<b>16,7</b>	<b>449 345</b>	<b>23,1</b>	<b>391</b>	<b>14</b>	<b>36,8</b>	<b>1 149</b>	<b>42</b>	<b>16 048</b>	<b>79 889</b>	<b>105 000</b>	<b>200 937</b>	<b>514</b>	<b>19</b>

## Gassverk (med eller uten gassledningsarbeider).

## Gruppe VI - 3.

## Usines à gaz (avec ou sans installation des conduites).

1929-1933	-	165	Kr. 293 089	Kr. 3 517	% 12,0	Kr. 772	% 2,6	5	-	30,3	Kr. 154	5	202	-	-	202	40	1
1935	3	29	55 844	737	13,2	140	2,5	3	-	103,4	47	5	42	-	-	42	14	1
1936	3	32	60 351	798	13,2	314	5,2	2	-	62,5	157	10	73	-	-	73	37	2
1937	3	32	60 303	796	13,2	398	2,0	1	-	31,3	122	4	-	-	-	-	-	-
1938	3	31	60 082	793	13,2	5 181	86,2	3	-	96,8	1 727	167	158	1 895	-	2 053	684	66
<b>1929-1938</b>	<b>-</b>	<b>319</b>	<b>587 225</b>	<b>7 332</b>	<b>12,5</b>	<b>6 845</b>	<b>11,7</b>	<b>15</b>	<b>-</b>	<b>47,0</b>	<b>456</b>	<b>21</b>	<b>490</b>	<b>1 895</b>	<b>-</b>	<b>2 385</b>	<b>159</b>	<b>7</b>

## Gruppe VII.

### Treindustri.

#### *Industrie du bois.*

			Kr.	Kr.	°/oo	Kr.	°/oo				Kr.	Kr.						
1929-1933	-	53 489	87 376 043	1 928 387	22,1	2 316 123	26,5	4 310	17	80,6	537	43	171 571	789 507	127 500	1 088 578	253	20
1934	3854	11 084	18 409 024	441 954	24,0	525 653	28,6	1 067	3	96,3	493	47	41 429	183 562	22 500	247 491	232	22
1935	3986	12 209	20 409 936	527 566	25,8	558 769	27,4	1 122	7	91,9	498	46	45 965	178 913	52 500	277 378	247	23
1936	4145	13 288	22 457 179	574 387	25,6	560 917	25,0	1 277	5	96,1	439	42	46 923	175 081	37 500	259 504	203	20
1937	4452	14 888	25 921 560	688 296	26,6	857 461	26,9	1 388	6	93,2	502	47	52 261	217 049	45 000	314 310	226	21
1938	4572	14 545	25 731 444	677 919	26,3	624 777	24,3	1 364	5	93,8	458	43	49 216	170 096	37 500	256 812	188	18
<b>1929-1938</b>	-	<b>119 503</b>	<b>200 305 186</b>	<b>4 838 509</b>	<b>24,2</b>	<b>5 443 700</b>	<b>27,2</b>	<b>10 528</b>	<b>43</b>	<b>88,1</b>	<b>517</b>	<b>46</b>	<b>407 365</b>	<b>1714208</b>	<b>322 500</b>	<b>2 444 073</b>	<b>232</b>	<b>20</b>

Sagbruk eller snekkerier, små, i forbindelse med møllebrug, benmølle, barkemølle, tøistampe, frørenseri eller lign. Vedkapping, vedhogging.

*Scieries ou menuiseries, petites, évent. comb. avec minoteries, pulvérisation d'os, moulins à tan,*

#### Gruppe VII - 1. *foulonneries, nettoyage de graines etc. Abatage de bois.*

			Kr.	Kr.	°/oo	Kr.	°/oo				Kr.	Kr.						
1929-1933	-	115	174 534	10 471	60,0	26 094	149,5	39	-	339,1	669	227	1 583	8 324	-	9 907	254	86
1934	74	26	39 467	2 368	60,0	910	23,1	10	-	384,6	91	35	289	-	-	289	29	11
1935	72	30	42 271	3 720	88,0	7 745	183,2	5	-	166,7	1 549	258	320	4 247	-	4 567	913	152
1936	88	25	38 515	3 389	88,0	4 647	120,7	2	-	80,0	2 324	186	278	2 543	-	2 821	1 411	113
1937	81	25	36 898	3 247	88,0	5 746	63,1	10	-	400,0	234	93	347	1 375	-	1 722	172	69
1938	87	22	34 813	3 064	88,0	3 278	94,2	12	-	545,5	273	149	585	625	-	1 210	101	55
<b>1929-1938</b>	-	<b>243</b>	<b>366 498</b>	<b>26 259</b>	<b>71,6</b>	<b>48 420</b>	<b>132,1</b>	<b>78</b>	-	<b>321,0</b>	<b>621</b>	<b>199</b>	<b>3 402</b>	<b>17 114</b>	-	<b>20 516</b>	<b>263</b>	<b>84</b>

Tømmersirkelsager, stavskjærerier, kassebordfabrikasjon inkl. tomtearbeide.

*Scieries (scies circulaires), scies à merrains, fabriques de planchettes, travail des chantiers compris.*

Gruppe VII - 2 a.

År Année	Antall bedrifter Nombre d'établissements	Antall årsverk (å 300 arbeidsdager) Années de travail	Arbeidslønn (beregnet etter I.T.L. § 15). Salaires gagnés	Premieinntekt Mont. des primes		Belastning Charges		Godkjente ulykker Acc. recon.			Kostende pr. Coût par		Antall tapte arbeidsdager Nombre de journées de travail perdues					
				total	Tariffsats Taux du tarif	total	i % av arb.-lønnen % du mont. des sal.	i alt en tout	med døden tilf. ayant entraîné la mort	pr. 1000 årsv. par 1000 ann. de trav.	godkj. ulykke acc. recon.	årsverk ann. de trav.	Sykdom Maladie	Invalidditet Invaliddité	Død Mort	Sum Total	pr. godkjent ulykke par acc. rec.	pr. årsverk par ann. de trav.
1929-1933	-	5 002	Kr. 7 752 126	Kr. 403 809	52,1	Kr. 637 209	82,2	920	7	183,9	Kr. 693	Kr. 127	42 808	219 340	52 500	314 648	342	63
1934	1966	1 182	1 789 701	107 381	60,0	122 433	68,4	244	-	206,4	502	104	10 816	45 145	-	55 961	229	47
1935	2018	1 155	1 762 813	116 346	66,0	171 512	97,3	258	3	223,4	665	148	11 920	57 573	22 500	91 993	357	80
1936	2059	1 105	1 729 795	114 167	66,0	151 687	87,7	247	-	223,5	614	137	11 533	55 718	-	67 251	272	61
1937	2239	1 492	2 546 095	168 043	66,0	298 871	103,5	331	2	221,9	796	177	16 297	81 471	15 000	112 768	341	76
1938	2269	1 346	2 379 037	157 016	66,0	230 508	96,9	320	4	237,7	720	171	15 261	68 310	30 000	113 571	355	84
<b>1929-1938</b>	<b>-</b>	<b>11 282</b>	<b>17 959 567</b>	<b>1 066 762</b>	<b>59,4</b>	<b>1 612 220</b>	<b>89,8</b>	<b>2 320</b>	<b>16</b>	<b>205,6</b>	<b>695</b>	<b>143</b>	<b>108 635</b>	<b>527 557</b>	<b>120 000</b>	<b>756 192</b>	<b>326</b>	<b>67</b>

Oppgangssagbruk, små, med eller uten høvleri.

Gruppe VII - 2 b.

*Petites scies à cadres, avec ou sans raboterie.*

1929-1933	1934	1935	1936	1937	1938	1929-1938	Kr.		%	Kr.		%	22	-	118,9	Kr.		1 224	6 008	-	-	7 232	329	39
							Kr.	%	Kr.	%	Kr.	Kr.												
-	185	269 370	12 125	45,0	22 123	82,1	22	-	118,9	1 006	120	1 224	6 008	-	-	7 232	329	39						
36	28	39 859	1 792	45,0	322	8,1	2	-	71,4	161	12	64	-	-	64	32	2							
33	27	37 038	1 834	49,5	287	7,7	5	-	185,2	57	11	128	-	-	128	26	5							
32	26	38 076	1 885	49,5	688	18,1	5	-	192,3	138	26	180	-	-	180	36	7							
26	25	41 862	2 072	49,5	7 703	121,3	7	-	280,0	725	203	383	1 539	-	1 922	275	77							
26	20	32 847	1 626	49,5	247	7,5	2	-	100,0	124	12	48	-	-	48	24	2							
<b>-</b>	<b>311</b>	<b>459 052</b>	<b>21 334</b>	<b>46,5</b>	<b>31 370</b>	<b>68,3</b>	<b>43</b>	<b>-</b>	<b>138,3</b>	<b>730</b>	<b>101</b>	<b>2 027</b>	<b>7 547</b>	<b>-</b>	<b>9 574</b>	<b>223</b>	<b>31</b>							



Tømmersirkelsagbruk inkl. høvleri (ikke bare flishøvl), eventuelt i forbindelse med snekkeri eller byggearbeide.

*Scieries (scies circulaires), avec raboterie (non seulement rabotage de bardeaux), évent. avec menuiserie*

**Gruppe VII - 3 a.**

*et construction de maisons.*

			Kr.	Kr.	%	Kr.	%				Kr.	Kr.						
1929-1933	-	4 937	7 977 016	223 357	28,0	224 096	28,1	372	1	75,3	602	45	16 066	86 070	7 500	109 636	295	22
1934	299	1 184	1 939 852	54 316	28,0	74 452	38,4	116	1	98,0	642	63	5 043	26 726	7 500	39 269	339	33
1935	307	1 367	2 230 635	68 704	30,8	59 463	26,7	130	-	95,1	457	43	5 893	22 590	-	28 483	219	21
1936	325	1 408	2 425 200	74 697	30,8	61 081	25,2	135	-	95,9	452	43	6 448	18 403	-	24 851	184	18
1937	336	1 748	3 120 447	96 109	30,8	92 560	24,4	151	-	86,4	503	43	5 482	20 538	-	26 020	172	15
1938	334	1 734	3 157 618	97 254	30,8	72 684	23,0	158	1	91,1	460	42	5 662	14 741	7 500	27 903	177	16
<b>1929-1938</b>	<b>-</b>	<b>12 378</b>	<b>20 850 768</b>	<b>614 437</b>	<b>29,5</b>	<b>584 336</b>	<b>28,0</b>	<b>1 062</b>	<b>3</b>	<b>85,8</b>	<b>550</b>	<b>47</b>	<b>44 594</b>	<b>189 068</b>	<b>22 500</b>	<b>256 162</b>	<b>241</b>	<b>21</b>

Oppgangssagbruk, store, med eller uten høvleri.

**Gruppe VII - 3 c.**

*Grandes scies à cadres, avec ou sans raboterie.*

			Kr.	Kr.	%	Kr.	%				Kr.	Kr.						
1929-1933	-	13 359	23 183 293	339 997	14,7	560 072	24,2	1 136	5	85,0	493	42	45 097	172 072	37 500	254 669	224	19
1934	61	2 064	3 827 747	61 244	16,0	91 751	24,0	234	1	113,4	392	44	8 173	31 909	7 500	47 582	203	23
1935	60	2 381	4 441 510	78 170	17,6	115 887	26,1	215	3	90,3	539	49	9 519	22 319	22 500	54 338	253	23
1936	55	2 223	4 166 318	73 325	17,6	75 318	18,1	246	2	110,7	306	34	7 267	12 822	15 000	35 089	143	16
1937	55	2 140	4 066 224	71 563	17,6	157 037	28,2	182	-	85,0	631	54	6 886	44 410	-	51 296	282	24
1938	55	2 125	3 976 813	69 992	17,6	75 265	18,9	198	-	93,2	380	35	5 988	13 317	-	19 305	98	9
<b>1929-1938</b>	<b>-</b>	<b>24 292</b>	<b>43 661 905</b>	<b>694 291</b>	<b>15,9</b>	<b>1 075 330</b>	<b>24,6</b>	<b>2 211</b>	<b>11</b>	<b>91,0</b>	<b>486</b>	<b>44</b>	<b>82 930</b>	<b>296 849</b>	<b>82 500</b>	<b>462 279</b>	<b>209</b>	<b>19</b>

## Oppgangssagbruk i forbindelse med høvleri og snekkeri samt event. byggearbeide.

## Gruppe VII - 3 d.

Scies à cadres avec raboterie et menuiserie, évent. construction de maisons.

År Année	Antall bedrifter Nombre d'établissements	Antall årsverk (à 300 arbeidsdager) Années de travail	Arbeidslønn (beregnet etter I.T.L. § 15). Salaires gagnés	Premieinntekt Mont. des primes		Belastning Charges		Godkjente ulykker Acc. recon.			Kostende pr. Coût par		Antall tapte arbeidsdager Nombre de journées de travail perdues					
				total total	Tariffsets Taux du tarif	total total	i ‰ av arb.- lønnen ‰ du mont. des sal.	i alt en tout	med døden tilf. ayant entraîné la mort	pr. 1000 årsv. par 1000 ann. de trav.	godkj. ulykke acc. recon.	årsverk ann. de trav.	Sykdom Maladie	Invaliditet Invaliddité	Død Mort	Sum Total	pr. godkjent ulykke par acc. rec.	pr. årsverk par ann. de trav
1929-1933	-	1 653	Kr. 2 911 494	Kr. 59 961	20,6	Kr. 77 736	26,7	97	1	58,7	801	47	4 800	22 589	7 500	34 889	360	21
1934	9	222	420 288	9 247	22,0	16 735	39,8	24	-	108,1	697	75	1 129	5 500	-	6 629	276	30
1935	8	237	450 162	10 894	24,2	1 162	2,6	18	-	75,9	65	5	269	-	-	269	15	1
1936	8	245	467 054	11 304	24,2	9 177	19,6	21	-	85,7	437	37	696	1 875	-	2 571	122	10
1937	8	238	453 011	10 964	24,2	9 922	9,0	12	-	50,4	340	17	526	-	-	526	44	2
1938	6	176	336 734	8 150	24,2	14 723	43,7	25	-	142,0	589	84	836	5 625	-	6 461	258	37
<b>1929-1938</b>	<b>-</b>	<b>2 771</b>	<b>5 038 743</b>	<b>110 520</b>	<b>21,9</b>	<b>129 455</b>	<b>25,7</b>	<b>197</b>	<b>1</b>	<b>71,1</b>	<b>657</b>	<b>47</b>	<b>8 256</b>	<b>35 589</b>	<b>7 500</b>	<b>51 345</b>	<b>261</b>	<b>19</b>

## Høvleri.

## Gruppe VII - 4 a.

Raboteries.

År Année	Antall bedrifter Nombre d'établissements	Antall årsverk (à 300 arbeidsdager) Années de travail	Arbeidslønn (beregnet etter I.T.L. § 15). Salaires gagnés	Premieinntekt Mont. des primes		Belastning Charges		Godkjente ulykker Acc. recon.			Kostende pr. Coût par		Antall tapte arbeidsdager Nombre de journées de travail perdues					
				total total	Tariffsets Taux du tarif	total total	i ‰ av arb.- lønnen ‰ du mont. des sal.	i alt en tout	med døden tilf. ayant entraîné la mort	pr. 1000 årsv. par 1000 ann. de trav.	godkj. ulykke acc. recon.	årsverk ann. de trav.	Sykdom Maladie	Invaliditet Invaliddité	Død Mort	Sum Total	pr. godkjent ulykke par acc. rec.	pr. årsverk par ann. de trav
1929-1933	-	2 360	Kr. 4 084 981	Kr. 64 191	15,7	Kr. 61 711	15,1	170	1	72,0	363	26	6 272	15 748	7 500	29 520	174	13
1934	48	658	1 213 203	21 838	18,0	26 069	21,5	57	-	86,6	457	40	2 010	8 343	-	10 353	182	16
1935	50	699	1 297 816	25 697	19,8	11 895	9,2	41	-	58,7	290	17	1 354	3 375	-	4 729	115	7
1936	50	744	1 388 396	27 489	19,8	22 803	16,4	65	-	87,4	351	31	1 908	6 502	-	8 410	129	11
1937	59	788	1 468 200	29 071	19,8	34 851	20,4	73	1	92,6	410	38	2 402	3 420	7 500	13 322	182	17
1938	62	775	1 465 399	29 015	19,8	19 165	13,1	66	-	85,2	290	25	1 838	5 587	-	7 425	113	10
<b>1929-1938</b>	<b>-</b>	<b>6 024</b>	<b>10 917 995</b>	<b>197 301</b>	<b>18,1</b>	<b>176 494</b>	<b>16,2</b>	<b>472</b>	<b>2</b>	<b>78,4</b>	<b>374</b>	<b>29</b>	<b>15 784</b>	<b>42 975</b>	<b>15 000</b>	<b>73 759</b>	<b>156</b>	<b>12</b>

Høvleri i forbindelse med snekkeri, samt event. byggearbeide.

Gruppe VII - 4 b.

*Raboteries combinées avec menuiserie et évent. construction de maisons.*

			Kr.	Kr.	°/oo	Kr.	°/oo				Kr.	Kr.						
1929-1933	-	1 018	1 775 129	42 848	24,1	26 797	15,1	60	-	58,9	447	26	1 883	8 995	-	10 878	181	11
1934	8	92	171 147	5 479	32,0	22 251	130,0	9	-	97,8	2 472	242	1 155	7 250	-	8 405	934	91
1935	8	98	181 551	6 391	35,2	3 419	18,8	7	-	71,4	488	35	246	875	-	1 121	160	11
1936	8	107	202 254	7 119	35,2	10 275	50,8	11	-	102,8	934	96	455	4 204	-	4 659	424	44
1937	8	93	176 801	6 223	35,2	6 103	16,3	9	-	96,8	321	31	285	875	-	1 160	129	12
1938	9	86	162 968	5 735	35,2	581	3,6	3	-	34,9	194	7	76	-	-	76	25	1
<b>1929-1938</b>	-	<b>1 494</b>	<b>2 669 850</b>	<b>73 795</b>	<b>27,6</b>	<b>69 426</b>	<b>26,0</b>	<b>99</b>	-	<b>66,3</b>	<b>701</b>	<b>46</b>	<b>4 100</b>	<b>22 199</b>	-	<b>26 299</b>	<b>266</b>	<b>18</b>

Kassefabrikker, ekskl. skur av bord.

Gruppe VII - 5 a.

*Fabriques de caisses d'emballage, scies de long non comprises.*

			Kr.	Kr.	°/oo	Kr.	°/oo				Kr.	Kr.						
1929-1933	-	1 129	1 876 038	33 189	17,7	30 587	16,3	59	-	52,3	518	27	1 744	13 949	-	15 693	266	14
1934	53	244	419 827	8 396	20,0	13 994	33,3	17	-	69,7	823	57	600	6 020	-	6 620	389	27
1935	51	256	431 293	9 491	22,0	6 706	15,5	15	-	58,6	447	26	403	2 514	-	2 917	194	11
1936	49	290	502 321	11 050	22,0	1 773	3,5	17	-	58,6	104	6	417	1 250	-	1 667	98	6
1937	54	306	550 039	12 101	22,0	10 083	16,6	15	-	49,0	609	30	920	1 500	-	2 420	161	8
1938	56	288	527 312	11 601	22,0	8 130	15,4	22	-	76,4	370	28	876	1 375	-	2 251	102	8
<b>1929-1938</b>	-	<b>2 513</b>	<b>4 306 830</b>	<b>85 828</b>	<b>19,9</b>	<b>71 273</b>	<b>16,5</b>	<b>145</b>	-	<b>57,7</b>	<b>492</b>	<b>28</b>	<b>4 960</b>	<b>26 608</b>	-	<b>31 568</b>	<b>218</b>	<b>13</b>

## Kassefabrikker, inkl. skur av bord.

## Gruppe VII - 5 b.

## Fabriques de caisses d'emballage, scies de long y comprises.

År Année	Antall bedrifter Nombre d'établissements	Antall årsverk (à 300 arbeidsdager) Années de travail	Arbeidslønn (beregnet etter I. T. L. § 15). Salaires gagnés	Premieinntekt Mont. des primes		Belastning Charges		Godkjente ulykker Acc. recon.			Kostende pr. Coût par		Antall tapte arbeidsdager Nombre de journées de travail perdues					
				total total	Tariffsaats Taux du tarif	total total	1/100 av arb.- lønnen % du mont. des sal.	i alt en tout	med døden tilf. ayant entraîné la mort	pr. 1000 årsv. par 1000 ann. de trav.	godkj. ulykke acc. recon.	årsverk ann. de trav.	Sykdom Maladie	Invalditet Incapacité	Død Mort	Sum Total	pr. godkjent ulykke par acc. rec.	pr. årsverk par ann. de trav.
1929-1933	-	1 017	Kr. 1 612 824	Kr. 54 204	33,6	Kr. 78 497	48,7	92	1	90,9	853	77	3 819	28 725	7 500	40 044	435	39
1934	63	173	260 399	9 373	36,0	13 712	52,7	14	-	80,9	979	79	360	4 125	-	4 485	320	26
1935	67	161	248 966	9 859	39,6	6 561	26,4	19	-	118,0	345	41	913	1 415	-	2 328	123	14
1936	68	179	273 732	10 829	39,6	8 607	31,4	29	-	162,0	297	48	1 196	2 714	-	3 910	135	22
1937	80	187	307 214	12 166	39,6	36 180	103,1	22	-	117,6	1 439	169	1 324	11 185	-	12 509	569	67
1938	79	177	305 248	12 088	39,6	3 018	9,9	16	-	90,4	189	17	531	1 000	-	1 531	96	9
<b>1929-1938</b>	-	<b>1 894</b>	<b>3 008 383</b>	<b>108 519</b>	<b>36,1</b>	<b>146 575</b>	<b>48,7</b>	<b>192</b>	<b>1</b>	<b>101,4</b>	<b>763</b>	<b>77</b>	<b>8 143</b>	<b>49 164</b>	<b>7 500</b>	<b>64 807</b>	<b>338</b>	<b>34</b>

## Bøkkerverksteder og tønnefabrikker ekskl. skur av stav.

## Gruppe VII - 6 a.

## Ateliers de tonnellerie et fabriques de tonneaux, scies à merrains non comprises.

1929-1933	-	1 277	Kr. 2 079 284	Kr. 41 584	20,0	Kr. 25 209	12,1	50	-	39,2	504	20	2 188	8 663	-	10 851	217	8
1935	51	247	431 248	9 488	22,0	11 041	25,6	11	-	44,5	1 004	45	651	5 539	-	6 190	563	25
1936	55	264	468 865	10 315	22,0	725	1,5	13	-	49,2	56	3	246	-	-	246	19	1
1937	52	269	487 885	10 734	22,0	14 438	23,2	19	-	70,6	596	42	908	5 049	-	5 957	314	22
1938	53	270	491 588	10 815	22,0	11 492	23,4	10	-	37,0	1 149	43	488	3 850	-	4 338	434	16
<b>1929-1938</b>	-	<b>2 542</b>	<b>4 292 180</b>	<b>89 601</b>	<b>20,9</b>	<b>70 864</b>	<b>16,5</b>	<b>122</b>	-	<b>48,0</b>	<b>581</b>	<b>28</b>	<b>5 219</b>	<b>25 726</b>	-	<b>30 945</b>	<b>254</b>	<b>12</b>

Tønnefabrikker inkl. skur av stav.

Gruppe VII - 6 b.

Fabriques de tonneaux, scies à merrains y comprises.

			Kr.	Kr.	%o	Kr.	%o				Kr.	Kr.						
1929-1933	-	432	690 140	22 081	32,0	39 058	56,6	34	-	78,7	1 149	90	1 641	17 430	-	19 071	561	44
1934	18	77	128 394	4 109	32,0	777	6,1	3	-	39,0	259	10	187	-	-	187	62	2
1935	19	46	74 152	2 936	39,6	3 153	42,5	19	-	413,0	166	69	786	-	-	786	41	17
1936	22	45	69 525	2 754	39,6	1 559	22,4	3	-	66,7	520	35	257	656	-	913	304	20
1937	24	63	111 635	4 421	39,6	9 877	71,9	9	-	142,9	892	127	573	2 000	-	2 573	286	41
1938	23	67	109 449	4 334	39,6	1 737	15,9	9	-	134,3	193	26	349	1 323	-	1 672	186	25
<b>1929-1938</b>	-	<b>730</b>	<b>1 183 295</b>	<b>40 635</b>	<b>34,3</b>	<b>56 161</b>	<b>47,5</b>	<b>77</b>	-	<b>105,5</b>	<b>729</b>	<b>77</b>	<b>3 793</b>	<b>21 409</b>	-	<b>25 202</b>	<b>327</b>	<b>35</b>

Hjulmakerverksteder.

Gruppe VII - 8.

Ateliers de charronage.

			Kr.	Kr.	%o	Kr.	%o				Kr.	Kr.						
1929-1933	-	152	206 109	4 124	20,0	12 054	58,5	26	-	171,1	464	79	745	6 180	-	6 925	266	46
1934	21	28	38 751	777	20,0	334	8,6	3	-	107,1	111	12	107	-	-	107	36	4
1935	23	35	48 351	1 064	22,0	286	5,9	3	-	85,7	95	8	96	-	-	96	32	3
1936	23	72	113 361	2 495	22,0	794	7,0	4	-	55,6	199	11	160	-	-	160	40	2
1937	22	61	86 481	1 902	22,0	820	4,6	3	-	49,2	133	7	83	-	-	83	28	1
1938	20	52	81 201	1 786	22,0	1 359	16,7	6	-	115,4	227	26	197	875	-	1 072	179	21
<b>1929-1938</b>	-	<b>400</b>	<b>574 254</b>	<b>12 148</b>	<b>21,2</b>	<b>15 647</b>	<b>27,2</b>	<b>45</b>	-	<b>112,5</b>	<b>348</b>	<b>39</b>	<b>1 388</b>	<b>7 055</b>	-	<b>8 443</b>	<b>188</b>	<b>21</b>

Fabrikasjon av treskobunner, trebunnsko, skoplugg, lester etc.  
*Fabrication de sabots en cuir, de chevilles pour chaussures et de formes pour cordonniers.*

## Gruppe VII - 9.

År Année	Antall bedrifter Nombre d'établissements	Antall årsverk (à 300 arbeidsdager) Années de travail	Arbeidslønn (beregnet etter I.T.L. § 15). Salaires gagnés	Premieinntekt Mont. des primes		Belastning Charges		Godkjente ulykker Acc. recon.			Kostende pr. Coût par		Antall tapte arbeidsdager Nombre de journées de travail perdues					
				total total	Tariffsat Taux du tarif	total total	i ‰ av arb.-lønnen % du mont. des sal.	i alt en tout	med døden tilf. cyant entrainé la mort	pr. 1000 årsv. par 1000 ann. de trav.	godkj. ulykke acc. recon.	årsverk ann. de trav.	Sykdom Maladie	Invaliditet Invalidité	Død Mort	Sum Total	pr. godkjent ulykke par acc. rec.	pr. årsverk par ann. de trav.
1929-1933	-	401	Kr. 630 808	Kr. 12 620	20,0	Kr. 15 814	25,1	18	-	44,9	879	39	1 003	5 690	-	6 693	372	17
1934	35	66	107 854	2 158	20,0	284	2,6	3	-	45,5	95	4	68	-	-	68	23	1
1935	38	70	113 209	2 490	22,0	356	3,1	6	-	85,7	59	5	137	-	-	137	23	2
1936	34	71	115 756	2 545	22,0	213	1,8	2	-	28,2	107	3	79	-	-	79	40	1
1937	36	71	118 298	2 603	22,0	4 255	30,2	6	-	84,5	595	50	280	1 546	-	1 826	304	26
1938	36	76	124 259	2 734	22,0	635	-	11	-	144,7	-	-	248	1 062	-	1 310	119	17
<b>1929-1938</b>	-	<b>755</b>	<b>1 210 184</b>	<b>25 150</b>	<b>20,8</b>	<b>20 287</b>	<b>16,8</b>	<b>46</b>	-	<b>60,9</b>	<b>441</b>	<b>27</b>	<b>1 815</b>	<b>8 298</b>	-	<b>10 113</b>	<b>220</b>	<b>13</b>

## Ramme- og listefabrikk inkl. fremstilling av treemnet.

## Gruppe VII - 10 a.

*Fabriques de cadres et baquettes (rabotages y compris).*

År	Antall bedrifter	Antall årsverk	Arbeidslønn	Premieinntekt	Belastning	Godkjente ulykker	Kostende	Antall tapte arbeidsdager
1929-1933	-	-	Kr. -	Kr. -	% -	Kr. -	% -	-
1934	-	-	-	-	-	-	-	-
1935	-	-	-	-	-	-	-	-
1936	-	-	-	-	-	-	-	-
1937	-	-	-	-	-	56	-	-
1938	-	-	-	-	-	-	-	-
<b>1929-1938</b>	-	-	-	-	-	<b>56</b>	-	-

Ramme- og listefabrikker (ekskl. fremstilling av treemnet).

Gruppe VII - 10 b.

*Fabriques de cadres et de listeaux (non compris la fabr. des parties en bois).*

			Kr.	Kr.	‰	Kr.	‰				Kr.	Kr.						
1929-1933	-	604	964 522	5 787	6,0	1 108	1,1	7	-	11,6	158	2	238	-	-	238	34	-
1934	8	136	230 305	1 382	6,0	5 464	23,7	4	1	29,4	1 366	40	121	-	7 500	7 621	1 905	56
1935	9	147	243 963	1 610	6,6	191	0,8	1	-	6,8	191	1	55	-	-	55	55	-
1936	9	161	267 228	1 763	6,6	115	0,4	5	-	31,1	23	1	37	-	-	37	7	-
1937	9	166	278 074	1 835	6,6	1 363	3,4	6	-	36,1	159	6	135	875	-	1 010	168	6
1938	9	148	262 553	1 734	6,6	6 185	23,6	4	-	27,0	1 546	42	409	1 141	-	1 550	388	10
<b>1929-1938</b>	-	<b>1 362</b>	<b>2 246 645</b>	<b>14 111</b>	<b>6,3</b>	<b>14 426</b>	<b>6,4</b>	<b>27</b>	<b>1</b>	<b>19,8</b>	<b>534</b>	<b>11</b>	<b>995</b>	<b>2 016</b>	<b>7 500</b>	<b>10 511</b>	<b>389</b>	<b>8</b>

Dreierverksteder, blokkmakerverksteder, treskjærerier, fabrikkasjon av stokker etc.

Gruppe VII - 11 a.

*Ateliers de tournage, de poulieurs et de découpage de bois, fabriques de cannes etc.*

			Kr.	Kr.	‰	Kr.	‰				Kr.	Kr.						
1929-1933	-	521	727 759	14 558	20,0	18 720	25,7	37	-	71,0	506	36	1 523	10 640	-	12 163	329	23
1934	57	124	159 110	3 183	20,0	3 153	19,8	24	-	193,5	131	25	656	2 485	-	3 141	131	25
1935	63	165	219 025	4 819	22,0	2 522	11,5	17	-	103,0	148	15	649	1 201	-	1 850	109	11
1936	69	179	259 710	5 713	22,0	5 785	22,3	16	-	89,4	362	32	349	1 583	-	1 932	121	11
1937	73	218	311 482	6 853	22,0	6 374	14,4	29	-	133,0	154	21	861	1 250	-	2 111	73	10
1938	81	206	313 416	6 895	22,0	16 051	51,2	11	-	53,4	1 459	78	644	4 718	-	5 362	487	26
<b>1929-1938</b>	-	<b>1 413</b>	<b>1 990 502</b>	<b>42 021</b>	<b>21,1</b>	<b>52 605</b>	<b>26,4</b>	<b>134</b>	-	<b>94,8</b>	<b>393</b>	<b>37</b>	<b>4 682</b>	<b>21 877</b>	-	<b>26 559</b>	<b>198</b>	<b>19</b>

## Fabrikasjon av rullegardiner, persienner, markiser og jalousier, inkl. oppsetning.

## Gruppe VII - 11 b.

## Fabriques de stores, persiennes, marquises et jalousiis (montage compris).

År Année	Antall bedrifter Nombre d'établissements	Antall årsverk (à 300 arbeidsdager) Années de travail	Arbeidslønn (beregnet etter I.T.L. § 15). Salaires gagnés	Premieinntekt Mont. des primes		Belasting Charges		Godkjente ulykker Acc. recon.			Kostende pr. Coût par		Antall tapte arbeidsdager Nombre de journées de travail perdues						
				total total	Tarifsats Taux du tarif	total total	i ‰ av arb.- lønnen % du mont. des sal.	i alt en tout	med døden till. ayant entraîné la mort	pr. 1000 årsv. par 1000 ann. de trav.	godkji. ulykke acc. recon.	årsverk ann. de trav.	Sykdom Maladie	Invaliditet Invalidité	Død Mort	Sum Total	pr. godkjent ulykke par acc. rec.	pr. årsverk par ann. de trav.	
1929-1933	-	33	Kr. 50 768	Kr. 406	8,0	-	-	-	-	-	-	-	-	-	-	-	-	-	-
1934	4	6	11 746	94	8,0	-	-	-	-	-	-	-	-	-	-	-	-	-	-
1935	3	6	10 656	94	8,8	97	9,1	1	-	166,7	97	16	24	-	-	-	24	24	4
1936	3	7	11 130	98	8,8	280	25,2	1	-	142,9	280	40	55	-	-	-	55	55	8
1937	3	7	11 027	97	8,8	8	0,4	-	-	-	-	1	-	-	-	-	-	-	-
1938	3	4	8 461	75	8,8	4	0,5	-	-	-	-	1	-	-	-	-	-	-	-
<b>1929-1938</b>	-	<b>63</b>	<b>103 788</b>	<b>864</b>	<b>8,3</b>	<b>389</b>	<b>3,7</b>	<b>2</b>	-	<b>31,7</b>	<b>195</b>	<b>6</b>	<b>79</b>	-	-	-	<b>79</b>	<b>40</b>	<b>1</b>

## Møbelfabrikker.

## Gruppe VII - 12.

## Fabriques de meubles.

År	Antall bedrifter	Antall årsverk	Kr.	Kr.	‰	Kr.	‰	i alt	med døden till.	pr. 1000 årsv.	godkji. ulykke	årsverk	Sykdom	Invaliditet	Død	Sum	pr. godkjent ulykke	pr. årsverk
1929-1933	-	8 052	12 133 999	169 876	14,0	190 785	15,7	406	-	50,4	470	24	13 541	73 131	-	86 672	213	11
1934	483	2 110	3 208 308	44 916	14,0	49 014	15,3	115	-	54,5	426	23	4 412	19 357	-	23 769	207	11
1935	517	2 372	3 630 820	55 914	15,4	47 754	13,2	140	-	59,0	341	20	4 908	17 704	-	22 612	162	10
1936	566	2 901	4 466 779	68 789	15,4	68 210	15,3	175	-	60,3	390	24	5 854	27 010	-	32 864	188	11
1937	622	3 514	5 657 034	87 118	15,4	57 185	8,7	236	-	67,2	209	14	7 293	61 342	-	23 635	100	7
1938	663	3 559	5 900 626	90 870	15,4	63 797	10,8	223	-	62,7	286	18	6 441	21 335	-	27 776	125	8
<b>1929-1938</b>	-	<b>22 508</b>	<b>34 997 566</b>	<b>517 483</b>	<b>14,8</b>	<b>476 745</b>	<b>13,6</b>	<b>1 295</b>	-	<b>57,5</b>	<b>368</b>	<b>21</b>	<b>42 449</b>	<b>174 879</b>	-	<b>217 328</b>	<b>168</b>	<b>10</b>



Snekkerier (små), event. i forbindelse med bygnings snekkerarbeider, med eller uten møbelfabrikasjon.

*Menuiseries (petites) évent. combinées avec menuiseries de bâtiment, avec ou sans fabrication de meubles.*

**Gruppe VII – 13 a.**

			Kr.	Kr.	% <sub>00</sub>	Kr.	% <sub>00</sub>			Kr.	Kr.							
1929-1933	-	2 468	3 658 811	117 081	32,0	104 857	28,7	233	-	94,4	450	42	9 030	39 578	-	48 608	209	20
1934	356	634	925 342	29 611	32,0	32 472	35,1	68	-	107,3	478	51	2 767	9 407	-	12 174	179	19
1935	358	599	870 819	30 653	35,2	31 745	36,5	84	1	140,2	378	53	2 897	10 819	7 500	21 216	253	35
1936	384	702	1 043 642	36 737	35,2	48 312	46,3	92	-	131,1	525	69	3 630	20 372	-	24 002	261	34
1937	408	713	1 132 082	39 850	35,2	45 780	33,0	82	1	115,0	455	52	2 815	12 153	7 500	22 468	274	32
1938	435	778	1 256 264	44 220	35,2	56 914	45,3	109	-	140,1	522	73	4 182	14 323	-	18 505	170	24
<b>1929-1938</b>	<b>-</b>	<b>5 894</b>	<b>8 886 960</b>	<b>298 152</b>	<b>33,5</b>	<b>320 080</b>	<b>36,0</b>	<b>668</b>	<b>2</b>	<b>113,3</b>	<b>479</b>	<b>54</b>	<b>25 321</b>	<b>106 652</b>	<b>15 000</b>	<b>146 973</b>	<b>220</b>	<b>25</b>

Snekkerier (store), event. i forbindelse med bygnings snekkerarbeider, med eller uten møbelfabrikasjon.

*Menuiseries (grandes), évent. combinées avec menuiseries de bâtiment, avec ou sans fabrication de meubles.*

**Gruppe VII – 13 b.**

			Kr.	Kr.	% <sub>00</sub>	Kr.	% <sub>00</sub>			Kr.	Kr.							
1929-1933	-	6 521	11 010 748	275 270	25,0	132 095	12,0	433	1	66,4	305	20	13 119	36 881	7 500	57 500	133	9
1934	147	1 443	2 550 760	63 769	25,0	34 488	13,5	86	-	59,6	401	24	2 366	10 545	-	12 911	150	9
1935	163	1 712	3 005 454	82 650	27,5	74 362	24,7	106	-	61,9	702	43	4 090	28 742	-	32 832	310	19
1936	169	2 129	3 748 932	103 095	27,5	87 157	23,2	172	3	80,8	507	41	5 405	19 401	22 500	47 306	275	22
1937	186	2 322	4 218 057	115 996	27,5	48 795	8,0	153	2	65,9	222	15	3 610	9 089	15 000	27 699	181	12
1938	195	2 246	4 144 523	113 974	27,5	36 623	8,8	138	-	61,4	265	16	3 866	9 746	-	13 612	99	6
<b>1929-1938</b>	<b>-</b>	<b>16 373</b>	<b>28 678 474</b>	<b>754 754</b>	<b>26,3</b>	<b>413 520</b>	<b>14,4</b>	<b>1 088</b>	<b>6</b>	<b>66,5</b>	<b>380</b>	<b>25</b>	<b>32 456</b>	<b>114 404</b>	<b>45 000</b>	<b>191 860</b>	<b>176</b>	<b>12</b>

## Fabrikasjon av korte- og galanterivarer, kledesklyper, etuier samt leketøi.

## Gruppe VII - 13 c.

## Fabrication de bibeloterie, d'objets de fantaisie, d'étuis et de jouets.

År Année	Antall bedrifter Nombre d'établissements	Antall årsverk (à 300 arbeidsdager) Années de travail	Arbeidslønn (bereg- net etter I.T.L. § 15). Salaires gagnés	Premieinntekt Mont. des primes		Belastning Charges		Godkjente ulykker Acc. recon.			Kostende pr. Coût par		Antall tapte arbeidsdager Nombre de journées de travail perdues					
				total	Tariffsat Taux du tarif	total	i % av arb.- lønnen % du mont. des sal.	i alt en tout	med døden tilf. ayant entraîné la mort	pr. 1000 årsv. par 1000 ann. de trav.	godkj. ulykke acc. recon.	årsverk ann. de trav.	Sykdom Maladie	Invaliditet Invalidité	Død Mort	Sum Total	pr. godkjent ulykke par acc. rec.	pr. årsverk par ann. de trav.
1929-1933	-	217	Kr. 269 573	Kr. 2 697	% 10,0	Kr. 22 609	% 83,9	25	-	115,2	Kr. 904	Kr. 104	1 070	9 494	-	10 564	423	49
1934	24	48	58 912	589	10,0	478	8,1	4	-	83,3	120	10	90	-	90	23	2	
1935	29	79	99 576	1 096	11,0	422	4,2	5	-	63,3	84	5	142	-	142	28	2	
1936	33	79	105 655	1 163	11,0	507	4,8	4	-	50,6	127	6	153	28	181	45	2	
1937	31	84	113 512	1 249	11,0	6 457	53,8	9	-	107,1	679	73	304	2 432	2 736	334	33	
1938	30	90	124 057	1 365	11,0	1 186	9,6	5	-	55,6	237	13	228	-	228	46	3	
<b>1929-1938</b>	<b>-</b>	<b>597</b>	<b>Kr. 771 285</b>	<b>Kr. 8 159</b>	<b>% 10,6</b>	<b>Kr. 31 659</b>	<b>% 41,0</b>	<b>52</b>	<b>-</b>	<b>87,1</b>	<b>Kr. 609</b>	<b>Kr. 53</b>	<b>1 987</b>	<b>11 954</b>	<b>-</b>	<b>13 941</b>	<b>268</b>	<b>23</b>

## Korkskjæring.

## Gruppe VII - 14.

## Découpage de liège.

1929-1933	-	448	Kr. 726 122	Kr. 2 900	% 4,0	Kr. 2 132	% 2,9	22	-	49,1	Kr. 97	Kr. 5	518	-	518	24	1	
1934	16	91	153 284	613	4,0	4	-	1	-	11,0	4	-	9	-	9	9	-	
1935	17	100	163 957	719	4,4	605	3,7	4	-	40,0	151	6	149	-	149	37	1	
1936	17	107	182 230	801	4,4	835	4,6	7	-	65,4	119	8	208	-	208	30	2	
1937	18	116	205 391	903	4,4	842	2,6	8	-	69,0	67	5	167	-	167	21	1	
1938	18	109	192 596	847	4,4	922	4,8	6	-	55,0	154	8	179	1 125	1 304	217	12	
<b>1929-1938</b>	<b>-</b>	<b>971</b>	<b>Kr. 1 623 580</b>	<b>Kr. 6 783</b>	<b>% 4,2</b>	<b>Kr. 5 340</b>	<b>% 3,3</b>	<b>48</b>	<b>-</b>	<b>49,4</b>	<b>Kr. 111</b>	<b>Kr. 5</b>	<b>1 230</b>	<b>1 125</b>	<b>-</b>	<b>2 355</b>	<b>49</b>	<b>2</b>

Kurvfløtning, rør- og stråvarefabrikker.  
Vannerie, travail du jonc et de la paille.

Gruppe VII - 15.

			Kr.	Kr.	%	Kr.	%			Kr.	Kr.							
1929-1933	-	809	1 276 353	5 103	4,0	3 075	2,4	27	-	33,4	114	4	812	-	-	812	30	1
1934	9	61	77 515	311	4,0	438	5,7	3	-	49,2	146	7	117	-	-	117	39	2
1935	10	40	57 837	255	4,4	546	9,4	4	-	100,0	137	14	147	-	-	147	37	4
1936	8	48	68 472	301	4,4	25	0,4	1	-	20,8	25	1	14	-	-	14	14	-
1937	9	61	95 097	417	4,4	355	1,9	1	-	16,4	182	3	40	-	-	40	40	1
1938	9	26	40 324	177	4,4	25	0,6	2	-	76,9	13	1	-	-	-	-	-	-
<b>1929-1938</b>	-	<b>1 045</b>	<b>1 615 598</b>	<b>6 564</b>	<b>4,1</b>	<b>4 464</b>	<b>2,8</b>	<b>38</b>	-	<b>36,4</b>	<b>117</b>	<b>4</b>	<b>1 130</b>	-	-	<b>1 130</b>	<b>30</b>	<b>1</b>

Børstebinderier, pensel- og kardefabrikker (uten fabrikasjon av treemnet).

Gruppe VII - 16 a. Fabrication des brosses, des pinceaux et des cartes (non compris la fabr. des parties en bois).

			Kr.	Kr.	%	Kr.	%			Kr.	Kr.							
1929-1933	-	88	131 329	525	4,0	940	7,2	6	-	68,2	157	11	225	-	-	225	38	3
1934	2	16	22 289	90	4,0	7 759	348,1	1	-	62,5	7 759	485	36	4 125	-	4 161	4 161	260
1935	4	20	26 729	118	4,4	-	-	-	-	-	-	-	-	-	-	-	-	-
1936	4	19	25 832	114	4,4	-	-	-	-	-	-	-	-	-	-	-	-	-
1937	4	20	30 637	135	4,4	222	1,7	2	-	100,0	26	3	20	-	-	20	10	1
1938	4	15	27 020	120	4,4	156	5,8	3	-	200,0	52	10	50	-	-	50	17	3
<b>1929-1938</b>	-	<b>178</b>	<b>263 836</b>	<b>1 102</b>	<b>4,2</b>	<b>9 077</b>	<b>34,4</b>	<b>12</b>	-	<b>67,4</b>	<b>756</b>	<b>51</b>	<b>331</b>	<b>4 125</b>	-	<b>4 456</b>	<b>371</b>	<b>25</b>

## Børstebinderier, pensel- og kardefabrikker (inkl. fabr. av treemnet).

## Gruppe VII - 16 b. Fabrication des brosses, des pinceaux et des cardes (y compris la fabr. des parties en bois).

År Année	Antall bedrifter Nombre d'établissements	Antall årsverk (à 300 arbeidsdager) Années de travail	Arbeidslønn (beregnet etter I.T.L. § 15). Salaires gagnés	Premieinntekt Mont. des primes		Belastning Charges		Godkjente ulykker Acc. recon.			Kostende pr. Coût par		Antall tapte arbeidsdager Nombre de journées de travail perdues					
				total total	Tariffsats Taux du tarif	total total	i % av arb.- lønnen % du mont. des sal.	i alt en tout	med døden tilf. ayant entraîné la mort	pr. 1000 årsv. par 1000 ann. de trav.	godkj. ulykke acc. recon.	årsverk ann. de trav.	Sykdom Maladie	Invaliditet Invalidité	Død Mort	Sum Total	pr. godkjent ulykke par acc. rec.	pr. årsverk par ann. de trav.
1929-1933	-	691	Kr. 1 202 913	Kr. 9 623	% 8,0	Kr. 2 745	% 2,3	19	-	27,5	Kr. 144	Kr. 4	622	-	-	622	33	1
1934	8	156	281 654	2 253	8,0	400	1,4	6	-	38,5	667	3	116	-	-	116	19	1
1935	8	160	290 085	2 554	8,8	1 052	3,6	8	-	50,0	132	7	269	-	-	269	34	2
1936	7	152	278 401	2 450	8,8	344	1,2	4	-	26,3	86	2	98	-	-	98	25	1
1937	9	161	298 077	2 624	8,8	1 578	4,5	13	-	80,7	103	8	320	-	-	320	25	2
1938	10	150	276 318	2 432	8,8	1 362	4,9	5	-	33,3	272	9	234	18	-	252	50	2
<b>1929-1938</b>	-	<b>1 470</b>	<b>2 627 448</b>	<b>21 936</b>	<b>8,3</b>	<b>7 481</b>	<b>2,8</b>	<b>55</b>	-	<b>37,4</b>	<b>136</b>	<b>5</b>	<b>1 659</b>	<b>18</b>	-	<b>1 677</b>	<b>30</b>	<b>1</b>

## Gruppe VIII.

## Tremasse, cellulose- og papirindustri.

## Industrie de la pâte de papier, de la cellulose et du papier.

År Année	Antall bedrifter Nombre d'établissements	Antall årsverk (à 300 arbeidsdager) Années de travail	Arbeidslønn (beregnet etter I.T.L. § 15). Salaires gagnés		Belastning Charges		Godkjente ulykker Acc. recon.			Kostende pr. Coût par		Antall tapte arbeidsdager Nombre de journées de travail perdues						
			total total	Tariffsats Taux du tarif	total total	i % av arb.- lønnen % du mont. des sal.	i alt en tout	med døden tilf. ayant entraîné la mort	pr. 1000 årsv. par 1000 ann. de trav.	godkj. ulykke acc. recon.	årsverk ann. de trav.	Sykdom Maladie	Invaliditet Invalidité	Død Mort	Sum Total	pr. godkjent ulykke par acc. rec.	pr. årsverk par ann. de trav.	
1929-1933	-	79 918	Kr. 140 430 485	Kr. 1 701 547	% 12,1	Kr. 1 931 876	% 13,8	3 506	37	43,9	Kr. 551	Kr. 24	129 008	551,698	277 500	958 206	273	12
1934	287	16 807	31 462 542	396 430	12,6	365 696	11,6	830	6	49,4	441	22	26 351	99 570	45 000	170 921	206	10
1935	293	17 008	31 859 151	433 029	13,6	382 248	12,0	869	6	51,1	440	22	27 544	99 386	45 000	171 930	198	10
1936	292	17 875	33 564 169	456 859	13,6	364 082	10,8	944	6	52,8	386	20	25 463	94 131	45 000	164 594	174	9
1937	290	19 391	36 494 572	497 604	13,6	656 689	15,2	1 149	7	59,3	484	29	35 338	117 720	52 500	205 558	179	11
1938	292	16 942	32 071 571	426 626	13,3	371 407	11,6	924	5	54,5	402	22	28 349	80 989	37 500	146 838	159	9
<b>1929-1938</b>	-	<b>167 941</b>	<b>305 882 490</b>	<b>3 912 095</b>	<b>12,8</b>	<b>4 071 998</b>	<b>13,3</b>	<b>8 222</b>	<b>67</b>	<b>49,0</b>	<b>495</b>	<b>24</b>	<b>272 053</b>	<b>1 043 494</b>	<b>502 500</b>	<b>1 818 047</b>	<b>221</b>	<b>11</b>

Tresliperier.

Gruppe VIII - 1.

Fabriques de pâte de bots mécanique.

			Kr.	Kr.	‰	Kr.	‰				Kr.	Kr.						
1929-1933	-	14 009	24 812 204	417 372	16,8	617 462	24,9	955	18	68,2	647	44	40 793	161 764	135 000	337 557	353	24
1934	58	2 734	5 137 868	92 482	18,0	96 228	18,7	236	-	86,3	408	35	9 545	24 771	-	34 316	145	13
1935	58	2 117	4 009 118	79 380	19,8	65 812	16,4	185	2	87,4	356	31	6 407	15 425	15 000	36 832	199	17
1936	57	2 380	4 514 199	89 382	19,8	106 798	23,7	161	3	67,6	663	45	5 951	23 608	22 500	52 059	323	22
1937	52	2 574	4 910 067	97 220	19,8	160 849	26,7	199	3	77,3	658	51	7 957	17 047	22 500	47 504	239	18
1938	51	2 277	4 348 394	86 098	19,8	99 555	22,9	216	2	94,9	461	44	8 635	24 060	15 000	47 695	221	21
<b>1929-1938</b>	<b>-</b>	<b>26 091</b>	<b>47 731 850</b>	<b>861 934</b>	<b>18,1</b>	<b>1 146 704</b>	<b>24,0</b>	<b>1 952</b>	<b>28</b>	<b>74,8</b>	<b>587</b>	<b>44</b>	<b>79 288</b>	<b>266 675</b>	<b>210 000</b>	<b>555 963</b>	<b>285</b>	<b>21</b>

Cellulosefabrikker.

Gruppe VIII - 2.

Fabriques de cellulose.

			Kr.	Kr.	‰	Kr.	‰				Kr.	Kr.						
1929-1933	-	23 067	40 903 958	608 624	14,9	753 946	18,4	1 370	10	59,4	550	33	47 025	223 703	75 000	345 728	252	15
1934	25	4 925	9 390 549	150 247	16,0	156 535	16,7	353	3	71,7	443	32	9 029	45 936	22 500	77 465	219	16
1935	25	5 097	9 721 865	171 105	17,6	178 982	18,4	364	3	71,4	492	35	10 333	43 670	22 500	76 503	210	15
1936	25	5 351	10 213 177	179 752	17,6	138 589	13,6	424	2	79,2	327	26	10 426	36 902	15 000	62 328	147	12
1937	25	5 776	11 038 144	194 270	17,6	263 978	20,4	528	4	91,4	426	39	14 498	56 702	30 000	101 200	192	18
1938	25	4 913	9 389 685	165 259	17,6	125 214	13,3	405	2	82,4	309	25	10 010	23 038	15 000	48 048	119	10
<b>1929-1938</b>	<b>-</b>	<b>49 129</b>	<b>90 657 378</b>	<b>1 469 257</b>	<b>16,2</b>	<b>1 617 244</b>	<b>17,8</b>	<b>3 444</b>	<b>24</b>	<b>70,1</b>	<b>470</b>	<b>33</b>	<b>101 321</b>	<b>429 951</b>	<b>180 000</b>	<b>711 272</b>	<b>207</b>	<b>14</b>

## Gruppe VIII - 3.

Papp- og papirfabrikker.  
Fabriques de carton et de papier.

År Année	Antall bedrifter Nombre d'établissements	Antall årsverk (à 300 arbeidsdager) Années de travail	Arbeidslønn (beregnet etter I.T.L. § 15). Salaires gagnés	Premieinntekt Mont. des primes		Belastning Charges		Godkjente ulykker Acc. recon.			Kostende pr. Coût par		Antall tapte arbeidsdager Nombre de journées de travail perdues					
				total total	Tariffsatssats Taux du tarif	total total	i % av arb.-lønnen % du mont. des sal.	i alt en tout	med døden till. ayant entraîné la mort	pr. 1000 årsv. par 1000 ann. de trav.	godkj. ulykke acc. recon.	årsverk ann. de trav.	Sykdom Maladie	Invaliditet Invalidité	Død Mort	Sum Total	pr. godkjent ulykke par acc. rec.	pr. årsverk par ann. de trav.
1929-1933	-	27 789	Kr. 49 441 937	Kr. 593 303	% 12,0	Kr. 491 660	% 9,9	946	8	34,0	520	18	34 552	146 290	60 000	240 852	255	9
1934	48	5 954	11 247 578	134 971	12,0	104 375	9,3	205	3	34,4	509	18	6 336	26 697	22 500	55 533	271	9
1935	47	6 432	12 174 817	160 708	13,2	129 668	10,7	268	1	41,7	484	20	9 628	37 670	7 500	54 798	204	9
1936	46	6 557	12 435 707	164 151	13,2	112 910	9,1	297	1	45,3	380	17	7 734	33 560	7 500	48 794	164	7
1937	49	7 182	13 671 420	180 461	13,2	217 224	13,8	359	-	50,0	525	26	11 361	42 882	-	54 243	151	8
1938	49	5 925	11 292 469	149 061	13,2	132 562	11,7	240	1	40,5	552	22	8 137	29 041	7 500	44 678	186	8
<b>1929-1938</b>	<b>-</b>	<b>59 839</b>	<b>110 263 928</b>	<b>1 382 655</b>	<b>12,5</b>	<b>1 188 399</b>	<b>10,8</b>	<b>2 315</b>	<b>14</b>	<b>38,7</b>	<b>513</b>	<b>20</b>	<b>77 748</b>	<b>316 140</b>	<b>105 000</b>	<b>498 888</b>	<b>216</b>	<b>8</b>

## Protokollfabrikker og linjeranstalter.

## Gruppe VIII - 4.

## Fabriques de registres et ateliers de réglage.

År Année	Antall bedrifter Nombre d'établissements	Antall årsverk (à 300 arbeidsdager) Années de travail	Arbeidslønn (beregnet etter I.T.L. § 15). Salaires gagnés	Premieinntekt Mont. des primes		Belastning Charges		Godkjente ulykker Acc. recon.			Kostende pr. Coût par		Antall tapte arbeidsdager Nombre de journées de travail perdues						
				total total	Tariffsatssats Taux du tarif	total total	i % av arb.-lønnen % du mont. des sal.	i alt en tout	med døden till. ayant entraîné la mort	pr. 1000 årsv. par 1000 ann. de trav.	godkj. ulykke acc. recon.	årsverk ann. de trav.	Sykdom Maladie	Invaliditet Invalidité	Død Mort	Sum Total	pr. godkjent ulykke par acc. rec.	pr. årsverk par ann. de trav.	
1929-1933	-	92	Kr. 155 501	Kr. 621	% 4,0	Kr. 203	% 1,3	2	-	21,7	102	2	43	-	-	-	43	22	-
1934	1	26	41 744	167	4,0	-	-	-	-	-	-	-	-	-	-	-	-	-	-
1935	1	30	48 417	213	4,4	-	-	-	-	-	-	-	-	-	-	-	-	-	-
1936	1	37	57 763	254	4,4	-	-	-	-	-	-	-	-	-	-	-	-	-	-
1937	1	39	67 721	298	4,4	85	0,2	-	-	-	-	-	-	-	-	-	-	-	-
1938	1	36	65 212	287	4,4	15	0,2	-	-	-	-	-	-	-	-	-	-	-	-
<b>1929-1938</b>	<b>-</b>	<b>260</b>	<b>436 358</b>	<b>1 840</b>	<b>4,2</b>	<b>303</b>	<b>0,7</b>	<b>2</b>	<b>-</b>	<b>7,7</b>	<b>152</b>	<b>1</b>	<b>43</b>	<b>-</b>	<b>-</b>	<b>-</b>	<b>43</b>	<b>22</b>	<b>-</b>

Papir- og kartongvarefabrikker. Tapetfabrikker.

Gruppe VIII – 5.

*Fabriques d'articles en papier ou en carton. Fabriques de papiers de tenture.*

			Kr.	Kr.	‰	Kr.	‰				Kr.	Kr.						
1929-1933	-	3 492	5 733 207	34 397	6,0	27 376	4,8	85	-	24,3	322	8	2 571	8 170	-	10 741	126	3
1934	57	748	1 319 019	7 914	6,0	1 512	1,1	16	-	21,4	95	2	370	750	-	1 120	70	1
1935	63	811	1 416 063	9 346	6,6	1 717	1,2	23	-	28,4	75	2	433	625	-	1 058	46	1
1936	65	871	1 546 022	10 204	6,6	2 864	1,9	33	-	37,9	87	3	683	61	-	744	23	1
1937	64	972	1 730 338	11 420	6,6	4 569	1,8	24	-	24,7	129	3	630	1 066	-	1 696	71	2
1938	67	949	1 751 504	11 560	6,6	10 484	6,0	31	-	32,7	338	11	744	4 225	-	4 969	160	5
<b>1929-1938</b>	-	<b>7 843</b>	<b>13 496 153</b>	<b>84 841</b>	<b>6,3</b>	<b>48 522</b>	<b>3,6</b>	<b>212</b>	-	<b>27,0</b>	<b>229</b>	<b>6</b>	<b>5 431</b>	<b>14 897</b>	-	<b>20 328</b>	<b>96</b>	<b>3</b>

Bokbinderier.

Gruppe VIII – 6 a.

*Ateliers de reliure.*

			Kr.	Kr.	‰	Kr.	‰				Kr.	Kr.						
1929-1933	-	2 477	4 232 521	16 933	4,0	1 497	0,4	23	-	9,3	65	1	368	-	-	368	16	-
1934	39	554	997 869	3 993	4,0	307	0,3	5	-	9,0	61	1	100	-	-	100	20	-
1935	42	613	1 091 707	4 804	4,4	139	0,1	4	-	6,5	35	-	57	-	-	57	14	-
1936	43	653	1 165 108	5 126	4,4	394	0,3	4	-	6,1	99	1	100	-	-	100	25	-
1937	44	703	1 257 197	5 532	4,4	1 303	0,8	7	-	10,0	136	1	199	23	-	222	32	-
1938	44	722	1 303 283	5 735	4,4	1 112	0,9	6	-	8,3	185	2	211	-	-	211	35	-
<b>1929-1938</b>	-	<b>5 722</b>	<b>10 047 685</b>	<b>42 123</b>	<b>4,2</b>	<b>4 752</b>	<b>0,5</b>	<b>49</b>	-	<b>8,6</b>	<b>97</b>	<b>1</b>	<b>1 035</b>	<b>23</b>	-	<b>1 058</b>	<b>22</b>	-

Bokbinderi i forbindelse med boktrykkeri, protokollfabrikk, linjeranstalt, papir- og kartongvarefabrikk eller lign.

*Ateliers de reliure combinés avec imprimeries, fabriques de registres, ateliers de réglage, fabriques de papier et de carton etc.*

**Gruppe VIII – 6 b.**

År Année	Antall bedrifter Nombre d'établissements	Antall årsverk (à 300 arbeidsdager) Années de travail	Arbeidslønn (beregnet etter I.T.L. § 15). Salaires gagnés	Premieinntekt Mont. des primes		Belastning Charges		Godkjente ulykker Acc. recon.			Kostende pt. Coût par		Antall tapte arbeidsdager Nombre de journées de travail perdues					
				total total	Tariffsets Taux du tarif	total total	i % av arb.- lønnen % du mont. des sal.	i alt en tout	med døden tilf. ayant entraîné la mort	pr. 1000 årsv. par 1000 ann. de trav.	godkj. ulykke acc. recon.	årsverk amt. de trav.	Sykdom Maladie	Invalditet Invaliddité	Død Mort	Sum Total	pr. godkjent ulykke par acc. rec.	pr. årsverk par ann. de trav.
			Kr.	Kr.	%	Kr.	%				Kr.	Kr.						
1929-1933	-	8 992	15 151 157	30 297	2,0	39 732	2,6	125	1	13,9	318	4	3 656	11 771	7 500	22 927	183	3
1934	59	1 866	3 327 915	6 656	2,0	6 739	2,0	15	-	8,0	449	4	971	1 416	-	2 387	159	1
1935	57	1 908	3 397 164	7 473	2,2	5 930	1,7	25	-	13,1	237	3	686	1 996	-	2 682	107	1
1936	55	2 026	3 632 193	7 990	2,2	2 527	0,7	25	-	12,3	101	1	569	-	-	569	23	-
1937	55	2 145	3 819 685	8 403	2,2	8 681	1,9	32	-	14,9	224	3	693	-	-	693	22	-
1938	55	2 120	3 921 024	8 626	2,2	2 465	0,6	26	-	12,3	95	1	612	625	-	1 237	48	1
<b>1929-1938</b>	<b>-</b>	<b>19 057</b>	<b>33 249 138</b>	<b>69 445</b>	<b>2,1</b>	<b>66 074</b>	<b>2,0</b>	<b>248</b>	<b>1</b>	<b>13,0</b>	<b>266</b>	<b>3</b>	<b>7 187</b>	<b>15 808</b>	<b>7 500</b>	<b>30 495</b>	<b>123</b>	<b>2</b>

**Gruppe IX.**

**Lær- og gummiindustri.**

*Industrie du cuir et du caoutchouc.*

År Année	Antall bedrifter Nombre d'établissements	Antall årsverk (à 300 arbeidsdager) Années de travail	Arbeidslønn (beregnet etter I.T.L. § 15). Salaires gagnés	Premieinntekt Mont. des primes		Belastning Charges		i alt en tout	med døden tilf. ayant entraîné la mort	pr. 1000 årsv. par 1000 ann. de trav.	Kostende pt. Coût par		Sykdom Maladie	Invalditet Invaliddité	Død Mort	Sum Total	pr. godkjent ulykke par acc. rec.	pr. årsverk par ann. de trav.
				total total	Tariffsets Taux du tarif	total total	i % av arb.- lønnen % du mont. des sal.				godkj. ulykke acc. recon.	årsverk amt. de trav.						
			Kr.	Kr.	%	Kr.	%				Kr.	Kr.						
1929-1933	-	11 395	19 472 657	109 144	5,6	131 272	6,7	223	3	19,6	589	12	7 007	35 531	22 500	65 038	292	6
1934	181	2 633	4 648 226	28 508	6,1	27 642	5,9	71	1	27,0	389	10	1 678	4 288	7 500	13 466	190	5
1935	184	2 869	5 128 770	33 589	6,5	39 419	7,7	65	1	22,7	606	14	1 809	8 539	7 500	17 848	275	6
1936	199	3 253	5 767 164	36 880	6,4	19 062	3,3	81	1	24,9	235	6	1 869	2 489	7 500	11 858	146	4
1937	202	3 480	6 246 257	39 732	6,4	47 431	6,7	102	1	29,3	413	12	3 578	11 736	7 500	22 814	224	7
1938	211	3 214	5 852 896	37 564	6,4	3 0317	5,2	84	2	26,1	361	9	2 080	-	15 000	17 080	203	5
<b>1929-1938</b>	<b>-</b>	<b>26 844</b>	<b>47 115 970</b>	<b>285 417</b>	<b>6,1</b>	<b>295 143</b>	<b>6,3</b>	<b>626</b>	<b>9</b>	<b>23,3</b>	<b>471</b>	<b>11</b>	<b>18 021</b>	<b>62 583</b>	<b>67 500</b>	<b>148 104</b>	<b>237</b>	<b>6</b>



Barkemøller og barkestamper, quebrachomøller.

Gruppe IX - 1.

*Moulins et pilons à tan, moulins à quebracho.*

			Kr.	Kr.	% <sub>00</sub>	Kr.	% <sub>00</sub>				Kr.	Kr.						
1929-1933	-	8	13 818	196	14,2	-	-	-	-	-	-	-	-	-	-	-	-	-
1934	5	1	2 181	30	14,0	-	-	-	-	-	-	-	-	-	-	-	-	-
1935	5	1	1 626	24	15,4	-	-	-	-	-	-	-	-	-	-	-	-	-
1936	5	1	1 935	30	15,4	-	-	-	-	-	-	-	-	-	-	-	-	-
1937	5	1	968	15	15,4	28	1,0	-	-	-	-	1	-	-	-	-	-	-
1938	3	-	749	11	15,4	1	1,3	-	-	-	-	-	-	-	-	-	-	-
<b>1929-1938</b>	-	<b>12</b>	<b>21 277</b>	<b>306</b>	<b>14,4</b>	<b>29</b>	<b>1,4</b>	-	-	-	-	<b>2</b>	-	-	-	-	-	-

Lærfabrikker, beredning av skinn samt garverier, med eller uten barkemølle og lærfarveri.

Gruppe IX - 2.

*Tanneries, corroyage de fourrures et de peaux, avec ou sans moulin à tan et broyeur d'écorces.*

			Kr.	Kr.	% <sub>00</sub>	Kr.	% <sub>00</sub>				Kr.	Kr.						
1929-1933	-	3 235	5 637 470	43 904	7,8	66 441	11,8	97	2	30,0	685	21	2 965	16 920	15 000	34 885	360	11
1934	68	689	1 258 624	12 586	10,0	6 078	4,8	17	-	24,7	358	9	403	1 538	-	1 941	114	3
1935	69	683	1 259 237	13 851	11,0	30 463	24,2	22	1	32,2	1 385	45	759	6 313	7 500	14 572	662	21
1936	72	709	1 312 201	14 434	11,0	14 796	11,3	32	1	45,1	462	21	1 022	1 582	7 500	10 104	316	14
1937	72	756	1 401 798	15 420	11,0	30 283	19,2	35	-	46,3	768	36	1 459	7 416	-	8 875	254	12
1938	73	708	1 324 680	14 572	11,0	23 903	18,0	27	2	38,1	885	34	855	-	15 000	15 855	587	22
<b>1929-1938</b>	-	<b>6 780</b>	<b>12 194 010</b>	<b>114 767</b>	<b>9,4</b>	<b>171 964</b>	<b>14,1</b>	<b>230</b>	<b>6</b>	<b>33,9</b>	<b>748</b>	<b>25</b>	<b>7 463</b>	<b>33 769</b>	<b>45 000</b>	<b>86 232</b>	<b>375</b>	<b>13</b>

## Remfabrikker.

## Gruppe IX - 3.

## Fabriques de courroies de transmission.

År Année	Antall bedrifter Nombre d'établissements	Antall årsverk (à 300 arbeidsdager) Années de travail	Arbeidslønn (beregnet etter I. T. L. § 15). Salaires gagnés	Premieinntekt Mont. des primes		Belastning Charges		Godkjente ulykker Acc. recon.			Kostende pr. Coût par		Antall tapte arbeidsdager Nombre de journées de travail perdues					
				total	Tariffsats Taux du tarif	total	i % av arb.- lønnen % du mont. des sal.	i alt en tout	med døden tilf. ayant entraîné la mort	pr. 1000 årsv. par 1000 ann. de trav.	godkj. ulykke acc. recon.	årsverk ann. de trav.	Sykdom Maladie	Invaliditet Invaliddité	Død Mort	Sum Total	pr. godkjent ulykke par acc. rec.	pr. årsverk par ann. de trav.
1929-1933	-	522	Kr. 933 716	Kr. 9 336	% 10,0	Kr. 19 756	% 21,2	16	1	30,7	Kr. 1 235	Kr. 38	622	4 030	7 500	12 152	760	23
1934	4	115	217 764	2 177	10,0	38	0,2	1	-	8,7	38	-	6	-	-	6	6	3
1935	4	117	221 523	2 437	11,0	-	-	-	-	-	-	-	-	-	-	-	-	21
1936	4	119	224 157	2 466	11,0	-	-	-	-	-	-	-	-	-	-	-	-	-
1937	4	120	228 722	2 516	11,0	1 327	3,6	4	-	33,3	205	7	93	-	-	93	23	1
1938	4	116	222 879	2 451	11,0	1 544	-	3	-	25,9	-	-	39	-	-	39	13	-
<b>1929-1938</b>	<b>-</b>	<b>1 109</b>	<b>2 048 761</b>	<b>21 383</b>	<b>10,4</b>	<b>19 577</b>	<b>9,6</b>	<b>24</b>	<b>1</b>	<b>21,6</b>	<b>816</b>	<b>18</b>	<b>760</b>	<b>4 030</b>	<b>7 500</b>	<b>12 290</b>	<b>512</b>	<b>11</b>

## Fabrikasjon av reiseeffekter (med snekkeri).

## Gruppe IX - 4 a.

## Fabrication d'articles de voyage (avec menuiserie).

1929-1933	-	467	Kr. 758 089	Kr. 6 066	% 8,0	Kr. 641	% 0,8	7	-	15,0	Kr. 92	Kr. 1	112	1 375	-	1 487	212	3
1934	3	110	193 522	1 548	8,0	262	1,4	5	-	45,5	52	2	44	-	-	44	9	-
1935	3	125	215 305	1 894	8,8	5 038	23,4	1	-	8,0	5 038	40	110	1 601	-	1 711	1 711	14
1936	3	136	238 310	2 097	8,8	542	2,3	4	-	29,4	136	4	59	875	-	934	234	7
1937	3	147	265 316	2 334	8,8	599	1,4	1	-	6,8	360	2	51	-	-	51	51	-
1938	3	149	275 670	2 426	8,8	365	1,3	6	-	40,3	61	2	68	-	-	68	11	-
<b>1929-1938</b>	<b>-</b>	<b>1 134</b>	<b>1 946 212</b>	<b>16 365</b>	<b>8,4</b>	<b>7 447</b>	<b>3,8</b>	<b>24</b>	<b>-</b>	<b>21,2</b>	<b>310</b>	<b>7</b>	<b>444</b>	<b>3 851</b>	<b>-</b>	<b>4 295</b>	<b>179</b>	<b>4</b>

Skinn- og lærvarefabrikker.

Fabrikasjon av reiseeffekter (uten snekkeri), salmakerverksteder, møbelstopning, svepefabrikker etc.

*Fabriques d'articles en cuir.*

*Fabrication d'articles de voyage (sans menuiserie), ateliers de sellerie, garnitures de meubles, fabriques de fouets, etc.*

**Gruppe IX - 4 b.**

			Kr.	Kr.	‰	Kr.	‰				Kr.	Kr.						
1929-1933	-	1 398	2 263 186	9 053	4,0	2 530	1,1	17	-	12,2	149	2	506	1 000	-	1 506	89	1
1934	39	381	620 514	2 482	4,0	21	-	1	-	2,6	21	-	14	-	-	14	14	-
1935	35	410	673 279	2 963	4,4	604	0,9	5	-	12,2	121	1	169	-	-	169	34	-
1936	39	509	819 838	3 606	4,4	105	0,1	4	-	7,9	26	-	57	-	-	57	14	-
1937	41	590	970 509	4 270	4,4	1 704	1,7	9	-	15,3	181	3	287	1 875	-	2 162	240	4
1938	45	636	1 082 232	4 761	4,4	518	0,5	8	-	12,6	65	1	93	-	-	93	12	-
<b>1929-1938</b>	<b>-</b>	<b>3 924</b>	<b>6 429 558</b>	<b>27 135</b>	<b>4,2</b>	<b>5 482</b>	<b>0,9</b>	<b>44</b>	<b>-</b>	<b>11,2</b>	<b>125</b>	<b>1</b>	<b>1 126</b>	<b>2 875</b>	<b>-</b>	<b>4 001</b>	<b>91</b>	<b>1</b>

Gummi- og guttaperkavarefabrikker. Fabrikasjon av kautsjuk- og andre stempler. Vulkanisering.

**Gruppe IX - 5 a.** *Fabriques de produits en caoutchouc. Fabriques de timbres en caoutchouc etc. Vulcanisation.*

			Kr.	Kr.	‰	Kr.	‰				Kr.	Kr.						
1929-1933	-	5 478	9 424 753	37 699	4,0	41 570	4,4	77	-	14,1	540	8	2 655	12 206	-	14 861	193	3
1934	58	1 255	2 233 052	8 932	4,0	21 037	9,4	43	1	34,3	489	17	1 127	2 750	7 500	11 377	265	9
1935	65	1 454	2 639 946	11 616	4,4	3 040	1,2	34	-	23,4	89	2	686	625	-	1 311	39	1
1936	73	1 701	3 036 897	13 363	4,4	3 456	1,1	37	-	21,8	93	2	662	32	-	694	19	-
1937	74	1 791	3 260 108	14 344	4,4	13 293	3,8	52	1	29,0	238	7	1 674	2 445	7 500	11 619	223	6
1938	80	1 526	2 801 239	12 326	4,4	4 787	1,7	36	-	23,6	133	3	748	-	-	748	21	-
<b>1929-1938</b>	<b>-</b>	<b>13 205</b>	<b>23 395 995</b>	<b>98 280</b>	<b>4,2</b>	<b>87 183</b>	<b>3,7</b>	<b>279</b>	<b>2</b>	<b>21,1</b>	<b>312</b>	<b>7</b>	<b>7 552</b>	<b>18 058</b>	<b>15 000</b>	<b>40 610</b>	<b>146</b>	<b>3</b>

## Linoleumsfabrikker.

## Fabriques de linoléum.

## Gruppe IX - 5c.

År Année	Antall bedrifter Nombre d'établissements	Antall årsverk (à 300 arbeidsdager) Années de travail	Arbeidslønn (beregnet etter I.T.L. § 15). Salaires gagnés	Premieinntekt Mont. des primes		Belastning Charges		Godkjente ulykker Acc. recon.			Kostende pr. Coût par		Antall tapte arbeidsdager Nombre de journées de travail perdues					
				total total	Tariffisats Taux du tarif	total total	i ‰ av arb.- lønnen ‰ du mont. des sal.	i alt en tout	med døden tilf. ayant entraîné la mort	pr. 1000 årsv. par 1000 ann. de trav.	godkj. ulykke acc. recon.	årsverk ann. de trav.	Sykdom Maladie	Invaliditet Invaliddité	Død Mort	Sum Tota	pr. godkjent ulykke par acc. rec.	pr. årsverk par ann. de trav.
1929-1933	-	104	Kr. 187 170	Kr. 1 872	‰ 10,0	Kr. 57	‰ 0,3	1	-	9,6	Kr. 57	Kr. 1	18	-	-	18	18	-
1934	1	23	43 792	438	10,0	-	-	-	-	-	-	-	-	-	-	-	-	-
1935	1	23	43 318	476	11,0	-	-	-	-	-	-	-	-	-	-	-	-	-
1936	1	23	44 738	492	11,0	56	1,3	1	-	43,5	56	2	20	-	-	20	20	1
1937	1	24	47 008	517	11,0	129	0,5	-	-	-	-	1	-	-	-	-	-	-
1938	1	30	57 152	629	11,0	2 101	36,8	1	-	33,3	2 101	70	205	-	-	205	205	7
<b>1929-1938</b>	<b>-</b>	<b>227</b>	<b>423 178</b>	<b>4 424</b>	<b>10,5</b>	<b>2 343</b>	<b>5,5</b>	<b>3</b>	<b>-</b>	<b>13,2</b>	<b>781</b>	<b>10</b>	<b>243</b>	<b>-</b>	<b>-</b>	<b>243</b>	<b>81</b>	<b>1</b>

## Knappefabrikasjon (alle slags knapper).

## Fabrication de boutons.

## Gruppe IX - 6.

1929-1933	-	183	Kr. 254 455	Kr. 1 018	‰ 4,0	Kr. 277	‰ 1,1	8	-	43,7	Kr. 35	Kr. 2	129	-	-	129	16	1
1934	3	59	78 777	315	4,0	206	2,6	4	-	67,8	51	4	84	-	-	84	21	1
1935	2	56	74 536	328	4,4	274	3,7	3	-	53,6	91	5	85	-	-	85	28	2
1936	2	55	89 088	392	4,4	107	1,2	3	-	54,5	36	2	49	-	-	49	16	1
1937	2	51	71 828	316	4,4	68	0,6	1	-	19,6	42	1	14	-	-	14	14	-
1938	2	49	88 295	388	4,4	186	2,1	3	-	61,2	62	4	72	-	-	72	24	1
<b>1929-1938</b>	<b>-</b>	<b>453</b>	<b>656 979</b>	<b>2 757</b>	<b>4,2</b>	<b>1 118</b>	<b>1,7</b>	<b>22</b>	<b>-</b>	<b>48,6</b>	<b>51</b>	<b>2</b>	<b>433</b>	<b>-</b>	<b>-</b>	<b>433</b>	<b>20</b>	<b>1</b>

**Gruppe X.**  
**Tekstilindustri.**  
*Industries textiles.*

			Kr.	Kr.	% <sub>00</sub>	Kr.	% <sub>00</sub>				Kr.	Kr.						
1929-1933	-	49 790	79 172 523	443 550	5,6	320 386	4,0	735	5	14,8	436	6	29 266	101 453	37 500	168 219	229	3
1934	287	11 436	18 647 683	104 407	5,6	32 636	1,8	175	1	15,3	186	3	4 215	10 648	7 500	22 363	128	2
1935	294	11 557	19 061 571	117 960	6,2	75 732	4,0	189	-	16,4	401	7	5 501	23 937	-	29 438	156	3
1936	308	12 736	21 082 997	130 636	6,2	80 578	3,8	222	-	17,4	363	6	7 703	28 449	-	36 152	163	3
1937	314	12 875	22 098 501	136 294	6,2	136 164	5,2	245	-	19,0	466	9	8 385	37 236	-	45 621	186	4
1938	318	11 714	20 942 747	129 702	6,2	95 872	4,6	196	-	16,7	489	8	7 014	30 029	-	37 043	189	3
<b>1929-1938</b>	<b>-</b>	<b>110 108</b>	<b>181 006 022</b>	<b>1 062 549</b>	<b>5,9</b>	<b>741 368</b>	<b>4,1</b>	<b>1 762</b>	<b>6</b>	<b>16,0</b>	<b>421</b>	<b>7</b>	<b>62 084</b>	<b>231 752</b>	<b>45 000</b>	<b>338 836</b>	<b>192</b>	<b>3</b>

Filtfabrikker. Kunstullfabrikker (shoddy, mungo).

**Gruppe X - 1.**

*Fabriques de feutre. Fabriques de shoddy et de mungo.*

			Kr.	Kr.	% <sub>00</sub>	Kr.	% <sub>00</sub>				Kr.	Kr.						
1929-1933	-	949	1 517 499	15 179	10,0	3 864	2,5	16	-	16,9	242	4	651	1 172	-	1 823	114	2
1934	18	248	402 192	4 022	10,0	4 597	11,4	6	-	24,2	766	19	175	2 321	-	2 496	416	10
1935	19	262	427 055	4 698	11,0	170	0,4	6	-	22,9	28	1	71	-	-	71	12	-
1936	21	284	468 441	5 154	11,0	508	1,1	8	-	28,2	64	2	155	-	-	155	19	1
1937	22	364	629 420	6 923	11,0	2 665	3,5	21	-	57,7	105	6	474	-	-	474	23	1
1938	21	354	636 460	7 002	11,0	5 440	8,5	9	-	25,4	604	15	163	1 941	-	2 104	234	6
<b>1929-1938</b>	<b>-</b>	<b>2 461</b>	<b>4 081 067</b>	<b>42 978</b>	<b>10,5</b>	<b>17 244</b>	<b>4,2</b>	<b>66</b>	<b>-</b>	<b>26,8</b>	<b>261</b>	<b>7</b>	<b>1 689</b>	<b>5 434</b>	<b>-</b>	<b>7 123</b>	<b>108</b>	<b>3</b>

## Gruppe X - 2.

Drevfabrikker.  
Fabriques d'étope.

År Année	Antall bedrifter Nombre d'établissements	Antall årsverk (à 300 arbeidsdager) Années de travail	Arbeidslønn (beregnet etter I.T.L. § 15). Salaires gagnés	Premieinntekt Mont. des primes		Belastning Charges		Godkjente ulykker Acc. recon.			Kostende pr. Coût par		Antall tapte arbeidsdager Nombre de journées de travail perdues					
				total total	Tariffsafts Taux du tarif	total total	i % av arb.- lønnen % du mont. des sal.	i alt en tout	med døden tilt. ayant entraîné la mort	pr. 1000 årsv. par 1000 ann. de trav.	godkj. ulykke acc. recon.	årsverk ann. de trav.	Sykdom Maladie	Invalditet Invaldité	Død Mort	Sum Total	pr. godkjent ulykke par acc. rec.	pr. årsverk par ann. de trav.
1929-1933	-	97	Kr. 163 273	Kr. 1 306	8,0	Kr. 13 115	80,3	13	-	134,0	1 009	135	758	5 875	-	6 633	510	68
1934	5	18	31 473	252	8,0	306	9,7	3	-	166,7	102	17	73	-	73	24	4	
1935	4	19	33 194	293	8,8	4 997	150,5	1	-	52,6	4 997	263	15	-	15	15	1	
1936	5	28	50 398	443	8,8	142	2,8	3	-	107,1	47	5	58	-	58	19	2	
1937	5	23	44 028	387	8,8	12 894	286,7	4	-	173,9	3 156	549	238	3 795	4 033	1 008	175	
1938	5	24	46 004	405	8,8	349	7,6	3	-	125,0	116	15	60	-	60	20	3	
<b>1929-1938</b>	<b>-</b>	<b>209</b>	<b>368 370</b>	<b>3 086</b>	<b>8,4</b>	<b>31 803</b>	<b>86,3</b>	<b>27</b>	<b>-</b>	<b>129,2</b>	<b>1 178</b>	<b>152</b>	<b>1 202</b>	<b>9 670</b>	<b>-</b>	<b>10 872</b>	<b>403</b>	<b>52</b>

## Gruppe X - 3.

Ullspinnerier.  
Filatures de laine.

1929-1933	-	1 287	Kr. 1 792 869	Kr. 14 340	8,0	Kr. 5 678	3,2	14	-	10,9	406	4	504	3 187	-	3 691	264	3
1934	20	296	425 948	3 408	8,0	265	0,6	3	-	10,1	88	1	79	-	79	26	-	
1935	20	298	428 048	3 766	8,8	475	1,1	7	-	23,5	68	2	155	-	155	22	1	
1936	21	337	507 249	4 464	8,8	14 489	28,6	7	-	20,8	2 070	43	291	4 250	4 541	649	13	
1937	22	350	559 169	4 920	8,8	1 320	1,3	7	-	20,0	106	2	169	-	169	24	-	
1938	21	310	515 694	4 538	8,8	7 072	13,7	7	-	22,6	1 010	23	418	3 321	3 739	534	12	
<b>1929-1938</b>	<b>-</b>	<b>2 878</b>	<b>4 228 977</b>	<b>35 436</b>	<b>8,4</b>	<b>29 299</b>	<b>6,9</b>	<b>45</b>	<b>-</b>	<b>15,6</b>	<b>651</b>	<b>10</b>	<b>1 616</b>	<b>10 758</b>	<b>-</b>	<b>12 374</b>	<b>275</b>	<b>4</b>

Ullveverier.

Tissages de laine.

Gruppe X - 4.

			Kr.	Kr.	%o	Kr.	%o				Kr.	Kr.						
1929-1933	-	959	1 466 925	8 802	6,0	6 241	4,3	7	1	7,3	892	7	196	2 749	7 500	10 445	1 492	11
1934	6	197	311 019	1 865	6,0	170	0,5	1	-	5,1	170	1	23	-	-	23	23	-
1935	6	201	319 237	2 108	6,6	4 168	13,1	2	-	10,0	2 084	21	353	1 875	-	2 228	1 114	11
1936	7	211	328 928	2 169	6,6	127	0,4	2	-	9,5	64	1	42	-	-	42	21	-
1937	8	219	368 852	2 434	6,6	609	0,5	3	-	13,7	57	1	33	-	-	33	11	-
1938	8	202	355 469	2 347	6,6	547	1,5	6	-	29,7	91	3	134	-	-	134	22	1
<b>1929-1938</b>	<b>-</b>	<b>1 989</b>	<b>3 150 430</b>	<b>19 725</b>	<b>6,3</b>	<b>11 862</b>	<b>3,8</b>	<b>21</b>	<b>1</b>	<b>10,6</b>	<b>565</b>	<b>6</b>	<b>781</b>	<b>4 624</b>	<b>7 500</b>	<b>12 905</b>	<b>615</b>	<b>6</b>

Ullvarefabrikker i alminnelighet (spinneri, veveri, appretur).

Fabriques de lainages en général (filature, tissage et apprêt).

Gruppe X - 5.

			Kr.	Kr.	%o	Kr.	%o				Kr.	Kr.						
1929-1933	-	13 067	20 237 421	161 898	8,0	89 672	4,4	206	2	15,8	435	7	9 336	24 064	15 000	48 400	235	4
1934	55	3 112	4 926 376	39 408	8,0	9 127	1,9	36	-	11,6	254	3	854	3 730	-	4 584	127	1
1935	55	3 185	5 099 627	44 877	8,8	11 235	2,2	48	-	15,1	234	4	1 173	3 964	-	5 137	107	2
1936	53	3 567	5 735 304	50 470	8,8	24 123	4,2	51	-	14,3	473	7	2 393	14 586	-	16 979	333	5
1937	52	3 375	5 749 701	50 598	8,8	42 692	6,0	64	-	19,0	542	10	2 619	15 249	-	17 868	279	5
1938	53	3 109	5 509 833	48 487	8,8	52 226	9,5	49	-	15,8	1 066	17	2 080	15 624	-	17 704	361	6
<b>1929-1938</b>	<b>-</b>	<b>29 415</b>	<b>47 258 262</b>	<b>395 738</b>	<b>8,4</b>	<b>229 075</b>	<b>4,8</b>	<b>454</b>	<b>2</b>	<b>15,4</b>	<b>505</b>	<b>8</b>	<b>18 455</b>	<b>77 217</b>	<b>15 000</b>	<b>110 672</b>	<b>244</b>	<b>4</b>

## Gruppe X - 6 a.

Bomullspinnerier.  
Filatures de coton.

År Année	Antall bedrifter Nombre d'établissements	Antall årsverk (à 300 arbeidsdager) Années de travail	Arbeidslønn (beregnet etter I.T.L. § 15). Salaires gagnés	Premieinntekt Mont. des primes		Belastning Charges		Godkjente ulykker Acc. recon.			Kostende pr. Coût par		Antall tapte arbeidsdager Nombre de journées de travail perdues						
				total total	Tariffsats Taux du tarif	total total	i % av arb- lønnen % du mont. des sal.	i alt en tout	med døden tilt. ayant entraîné la mort	pr. 1000 årsv. par 1000 ann. de trav.	godkj. ulykke acc. recon.	årsverk ann. de trav.	Sykdom Maladie	Invaliditet Incapacité	Død Mort	Sum Total	pr. godkjent ulykke par acc. rec.	pr. årsverk par ann. de trav.	
			Kr.	Kr.	%	Kr.	%				Kr.	Kr.							
1929-1933	-	-	-	-	-	-	-	-	-	-	-	-	-	-	-	-	-	-	-
1934	-	-	-	-	-	-	-	-	-	-	-	-	-	-	-	-	-	-	-
1935	1	5	6 069	40	6,6	-	-	-	-	-	-	-	-	-	-	-	-	-	-
1936	1	12	14 870	98	6,6	5 520	371,2	1	-	83,3	5 520	460	152	3 000	-	3 152	3 152	263	
1937	-	-	-	-	-	80	-	-	-	-	-	-	-	-	-	-	-	-	-
1938	1	1	1 693	11	6,6	110	65,0	1	-	1000,0	110	110	21	-	-	21	21	21	
<b>1929-1938</b>	<b>-</b>	<b>18</b>	<b>22 632</b>	<b>149</b>	<b>6,6</b>	<b>5 710</b>	<b>252,3</b>	<b>2</b>	<b>-</b>	<b>111,1</b>	<b>2 855</b>	<b>317</b>	<b>173</b>	<b>3 000</b>	<b>-</b>	<b>3 173</b>	<b>1 587</b>	<b>176</b>	

Bomull- og halvullvarefabrikker event. i forbindelse med ullvarefabrikker (spinneri, veveri, appretur), vatt-, gardin-, møbelstoff- og teppefabrikker.

Fabriques d'articles de coton et demi-laine, éventuellement combinées avec fabriques de lainages (filature, tissage et

## Gruppe X - 6 b.

apprêt), fabriques d'ouate, de rideaux, d'étoffes pour meubles et de tapis.

År Année	Antall bedrifter Nombre d'établissements	Antall årsverk (à 300 arbeidsdager) Années de travail	Arbeidslønn (beregnet etter I.T.L. § 15). Salaires gagnés	Premieinntekt Mont. des primes		Belastning Charges		Godkjente ulykker Acc. recon.			Kostende pr. Coût par		Antall tapte arbeidsdager Nombre de journées de travail perdues					
				total total	Tariffsats Taux du tarif	total total	i % av arb- lønnen % du mont. des sal.	i alt en tout	med døden tilt. ayant entraîné la mort	pr. 1000 årsv. par 1000 ann. de trav.	godkj. ulykke acc. recon.	årsverk ann. de trav.	Sykdom Maladie	Invaliditet Incapacité	Død Mort	Sum Total	pr. godkjent ulykke par acc. rec.	pr. årsverk par ann. de trav.
			Kr.	Kr.	%	Kr.	%				Kr.	Kr.						
1929-1933	-	11 776	19 358 325	77 433	4,0	69 134	3,6	179	1	15,2	386	6	6 112	17 906	7 500	31 518	176	3
1934	17	2 597	4 431 800	17 727	4,0	2 295	0,5	36	-	13,9	64	1	544	-	-	544	15	-
1935	17	2 597	4 448 150	19 573	4,4	27 533	6,2	39	-	15,0	706	11	1 464	10 248	-	11 712	300	5
1936	18	2 869	4 915 610	21 626	4,4	10 595	2,2	49	-	17,1	216	4	904	2 020	-	2 924	60	1
1937	17	3 030	5 358 559	23 577	4,4	35 384	5,8	66	-	21,8	474	10	1 988	10 347	-	12 335	187	4
1938	18	2 602	4 788 895	21 072	4,4	10 442	2,2	31	-	11,9	337	4	1 026	4 700	-	5 726	185	2
<b>1929-1938</b>	<b>-</b>	<b>25 471</b>	<b>43 301 339</b>	<b>181 008</b>	<b>4,2</b>	<b>155 383</b>	<b>3,6</b>	<b>400</b>	<b>1</b>	<b>15,7</b>	<b>388</b>	<b>6</b>	<b>12 038</b>	<b>45 221</b>	<b>7 500</b>	<b>64 759</b>	<b>162</b>	<b>3</b>



Bomull- og halvullveverier, event. i forbindelse med ullveverier.

Gruppe X - 6 c.

Tissages de coton et demi-laine, évent. combinées avec tissages de laine.

		Kr.	Kr.	% <sub>00</sub>	Kr.	% <sub>00</sub>			Kr.	Kr.							
1929-1933	-	1 977	3 171 987	4,0	14 552	4,6	40	-	20,2	364	7	1 771	4 670	-	6 441	161	3
1934	9	455	731 936	4,0	755	1,0	7	-	15,4	108	2	159	-	-	159	23	-
1935	9	432	717 911	4,4	771	1,1	9	-	20,8	86	2	202	-	-	202	22	-
1936	10	540	881 733	4,4	1 793	2,0	15	-	27,8	120	3	484	-	-	484	32	1
1937	12	586	973 407	4,4	265	-	9	-	15,4	-	-	256	-	-	256	28	-
1938	12	554	964 095	4,4	1 353	1,4	11	-	19,9	123	2	309	-	-	309	28	1
<b>1929-1938</b>	<b>-</b>	<b>4 544</b>	<b>7 441 069</b>	<b>4,2</b>	<b>19 489</b>	<b>2,6</b>	<b>91</b>	<b>-</b>	<b>20,0</b>	<b>214</b>	<b>4</b>	<b>3 181</b>	<b>4 670</b>	<b>-</b>	<b>7 851</b>	<b>86</b>	<b>2</b>

Trikotvarefabrikker.

Gruppe X - 7.

Fabriques d'articles tricotés.

		Kr.	Kr.	% <sub>00</sub>	Kr.	% <sub>00</sub>			Kr.	Kr.							
1929-1933	-	10 724	17 345 229	4,0	25 742	1,5	72	-	6,7	358	2	2 409	8 748	-	11 157	155	1
1934	61	2 564	4 214 707	4,0	3 964	0,9	30	-	11,7	132	2	811	625	-	1 436	48	1
1935	66	2 572	4 310 500	4,4	8 571	2,0	22	-	8,6	390	3	441	3 022	-	3 463	157	1
1936	73	2 828	4 752 819	4,4	2 151	0,5	26	-	9,2	83	1	625	625	-	1 250	48	-
1937	76	2 826	4 840 195	4,4	6 097	0,9	18	-	6,4	250	2	737	43	-	780	43	-
1938	78	2 690	4 761 213	4,4	4 001	0,8	17	-	6,3	235	1	368	1 138	-	1 506	89	1
<b>1929-1938</b>	<b>-</b>	<b>24 204</b>	<b>40 224 663</b>	<b>4,2</b>	<b>50 526</b>	<b>1,3</b>	<b>185</b>	<b>-</b>	<b>7,6</b>	<b>273</b>	<b>2</b>	<b>5 391</b>	<b>14 201</b>	<b>-</b>	<b>19 592</b>	<b>106</b>	<b>1</b>

## Hamp-, jute-, lin- og papirspinnerier, fiskesnørefabrikker og reperbaner.

## Gruppe X - 8 a.

## Fileries de chanvre, de jute, de lin et de papier, fabriques de lignes à pêche, corderies.

År Année	Antall bedrifter Nombre d'établissements	Antall årsverk (à 300 arbeidsdager) Années de travail	Arbeidslønn (beregnet etter I.T.L. § 15). Salaires gagnés	Premieinntekt Mont. des primes		Belastning Charges		Godkjente ulykker Acc. recon.			Kostende pr. Coût par		Antall tapte arbeid dager Nombre de journées de travail perdues					
				total total	Tariffsats Taux du tarif	total total	i % av arb.- lønnen % du mont. des sal.	i alt en tout	med døden tilf. ayant entraîné la mort	pr. 1000 årsv. par 1000 ann. de trav.	godkj. ulykke acc. recon.	årsverk ann. de trav.	Sykdom Maladie	Invaliditet Invalidité	Død Mort	Sum Total	pr. godkjent ulykke par acc. rec.	pr. årsverk par ann. de trav.
1929-1933	-	2 353	Kr. 3 656 262	Kr. 29 252	% 8,0	Kr. 43 174	% 11,8	57	1	24,2	Kr. 757	Kr. 18	2 141	16 097	7 500	25 738	452	11
1934	22	477	768 420	6 147	8,0	5 241	6,8	15	-	31,4	349	11	341	1 500	-	1 841	123	4
1935	21	516	834 635	7 346	8,8	1 543	1,8	21	-	40,7	73	3	591	-	-	591	28	1
1936	21	548	911 842	8 025	8,8	4 271	4,7	27	-	49,3	158	8	926	750	-	1 676	62	3
1937	21	516	869 065	7 648	8,8	14 479	13,8	24	-	46,5	499	23	753	3 113	-	3 866	161	7
1938	20	478	870 035	7 658	8,8	8 170	9,4	30	-	62,8	272	17	981	2 532	-	3 513	117	7
<b>1929-1938</b>	-	<b>4 888</b>	<b>7 910 259</b>	<b>66 076</b>	<b>8,4</b>	<b>76 878</b>	<b>9,7</b>	<b>174</b>	<b>1</b>	<b>35,6</b>	<b>442</b>	<b>16</b>	<b>5 733</b>	<b>23 992</b>	<b>7 500</b>	<b>37 225</b>	<b>214</b>	<b>8</b>

## Hamp-, jute-, lin- og papirvarefabrikker (spinneri, veveri og appretur), kokosmattefabrikker, seilduksfabrikker.

## Gruppe X - 8 b. Fabriques d'articles de chanvre, jute et lin (filature, tissage et apprêt), fabriques de nattes de coco, voileries.

År Année	Antall bedrifter Nombre d'établissements	Antall årsverk (à 300 arbeidsdager) Années de travail	Arbeidslønn (beregnet etter I.T.L. § 15). Salaires gagnés	Premieinntekt Mont. des primes		Belastning Charges		Godkjente ulykker Acc. recon.			Kostende pr. Coût par		Antall tapte arbeid dager Nombre de journées de travail perdues					
				total total	Tariffsats Taux du tarif	total total	i % av arb.- lønnen % du mont. des sal.	i alt en tout	med døden tilf. ayant entraîné la mort	pr. 1000 årsv. par 1000 ann. de trav.	godkj. ulykke acc. recon.	årsverk ann. de trav.	Sykdom Maladie	Invaliditet Invalidité	Død Mort	Sum Total	pr. godkjent ulykke par acc. rec.	pr. årsverk par ann. de trav.
1929-1933	-	2 138	Kr. 3 449 969	Kr. 20 699	% 6,0	Kr. 19 957	% 5,8	56	-	26,2	Kr. 356	Kr. 9	1 943	7 889	-	9 832	176	5
1934	6	472	792 668	4 757	6,0	1 607	2,0	13	-	27,5	124	3	407	-	-	407	31	1
1935	6	437	759 357	5 012	6,6	12 908	17,0	12	-	27,5	1 076	30	341	4 740	-	5 081	423	12
1936	6	413	723 435	4 776	6,6	628	0,9	8	-	19,4	79	2	177	-	-	177	22	-
1937	6	446	802 785	5 299	6,6	3 478	2,5	11	-	24,7	181	4	364	55	-	419	38	1
1938	7	366	687 112	4 534	6,6	2 004	2,9	10	-	27,3	200	5	330	773	-	1 103	110	3
<b>1929-1938</b>	-	<b>4 272</b>	<b>7 215 326</b>	<b>45 007</b>	<b>6,2</b>	<b>40 582</b>	<b>5,6</b>	<b>110</b>	<b>-</b>	<b>25,7</b>	<b>369</b>	<b>9</b>	<b>3 562</b>	<b>13 457</b>	<b>-</b>	<b>17 019</b>	<b>155</b>	<b>4</b>

Fabrikasjon av knyttede varer (not, fiskegarn o. s. v.).

Gruppe X - 10.

Fabrication d'objets en filet (seines, filets de pêche etc.).

			Kr.	Kr.	%/oo	Kr.	%/oo				Kr.	Kr.						
1929-1933	-	1 758	2 773 761	16 648	6,0	13 157	4,7	43	-	24,5	306	7	1 948	3 181	-	5 129	119	3
1934	15	362	596 537	3 579	6,0	1 780	3,0	11	-	30,4	162	5	353	1 288	-	1 641	149	5
1935	16	374	616 728	4 070	6,6	1 361	2,2	12	-	32,1	113	4	275	-	-	275	23	1
1936	16	381	631 416	4 165	6,6	6 223	9,9	17	-	44,6	366	16	615	1 343	-	1 958	115	5
1937	18	364	617 776	4 077	6,6	1 330	1,1	5	-	13,7	130	2	179	-	-	179	36	-
1938	20	295	530 085	3 499	6,6	2 325	4,4	10	-	33,9	233	8	438	-	-	438	44	1
<b>1929-1938</b>	<b>-</b>	<b>3 534</b>	<b>5 766 303</b>	<b>36 038</b>	<b>6,2</b>	<b>26 176</b>	<b>4,5</b>	<b>98</b>	<b>-</b>	<b>27,7</b>	<b>267</b>	<b>7</b>	<b>3 808</b>	<b>5 812</b>	<b>-</b>	<b>9 620</b>	<b>98</b>	<b>3</b>

Båndveverier (alle slags).

Gruppe X - 11.

Tissages de rubans.

			Kr.	Kr.	%/oo	Kr.	%/oo				Kr.	Kr.						
1929-1933	-	1 529	2 299 869	4 598	2,0	2 124	0,9	13	-	8,5	163	1	414	1 180	-	1 594	123	1
1934	7	419	642 730	1 286	2,0	1 885	2,9	8	1	19,1	236	4	273	1 184	7 500	8 957	1 120	21
1935	9	423	656 763	1 445	2,2	400	0,6	5	-	11,8	80	1	125	-	-	125	25	-
1936	9	461	713 710	1 570	2,2	8 576	12,0	3	-	6,5	2 859	19	527	1 875	-	2 402	801	5
1937	9	502	809 874	1 781	2,2	902	0,7	10	-	19,9	59	1	160	-	-	160	16	-
1938	9	443	770 450	1 695	2,2	401	0,5	6	-	13,5	67	1	93	-	-	93	16	-
<b>1929-1938</b>	<b>-</b>	<b>3 777</b>	<b>5 893 396</b>	<b>12 375</b>	<b>2,1</b>	<b>14 288</b>	<b>2,4</b>	<b>45</b>	<b>1</b>	<b>11,9</b>	<b>318</b>	<b>4</b>	<b>1 592</b>	<b>4 239</b>	<b>7 500</b>	<b>13 331</b>	<b>296</b>	<b>4</b>

## Possementvarefabrikker.

## Fabriques de possementeries.

## Gruppe X - 12.

År Année	Antall bedrifter Nombre d'établissements	Antall årsverk (à 300 arbeidsdager) Années de travail	Arbeidslønn (beregnet etter I.T.L. § 15). Salaires gagnés	Premieinntekt Mont. des primes		Belastning Charges		Godkjente ulykker Acc. recon.			Kostende pr. Coût par		Antall tapte arbeidsdager Nombre de journées de travail perdues					
				total total	Tariffsa Taux du tarif	total total	i % av arb.- lønnen % du mont. des sal.	i alt en tout	med døden tilf. ayant entraîné la mort	pr. 1000 årsv. par 1000 ann. de trav.	godkj. ulykke acc. recon.	årsverk ann. de trav.	Sykdom Maladie	Invaliditet Invalidité	Død Mort	Sum Total	pr. godkjent ulykke par acc. rec.	pr. årsverk par ann. de trav.
1929-1933	-	57	Kr. 76 359	Kr. 152	% 2,0	Kr. -	% -	-	-	-	-	-	-	-	-	-	-	-
1934	4	10	16 204	33	2,0	-	-	-	-	-	-	-	-	-	-	-	-	-
1935	3	11	13 572	30	2,2	-	-	-	-	-	-	-	-	-	-	-	-	-
1936	3	11	15 317	33	2,2	-	-	-	-	-	-	-	-	-	-	-	-	-
1937	3	11	16 272	36	2,2	2	0,1	-	-	-	-	-	-	-	-	-	-	-
1938	3	11	16 967	37	2,2	5	0,3	1	-	90,9	5	-	-	-	-	-	-	-
<b>1929-1938</b>	<b>-</b>	<b>111</b>	<b>154 691</b>	<b>321</b>	<b>2,1</b>	<b>7</b>	<b>-</b>	<b>1</b>	<b>-</b>	<b>9,0</b>	<b>7</b>	<b>-</b>	<b>-</b>	<b>-</b>	<b>-</b>	<b>-</b>	<b>-</b>	<b>-</b>

Farverier (event. i forbindelse med vaskerier), tøytrykkerier og blekerier. Impregnering av tøier. Tøistamper.

Teintureries (event. combinées avec des établ. de blanchissage), impression et blanchiment. Imperméabilisation

## Gruppe X - 13.

## de tissus. Foulonnage.

1929-1933	-	1 119	Kr. 1 862 775	Kr. 11 179	% 6,0	Kr. 13 976	% 7,5	19	-	17,0	736	12	1 083	4 735	-	5 818	306	5
1934	42	209	355 673	2 135	6,0	644	1,8	6	-	28,7	107	3	123	-	-	123	21	1
1935	42	225	390 725	2 578	6,6	1 600	4,1	5	-	22,2	320	7	295	88	-	383	77	2
1936	44	246	431 925	2 851	6,6	1 432	3,3	5	-	20,3	286	6	354	-	-	354	71	1
1937	43	263	459 398	3 032	6,6	13 967	28,7	3	-	11,4	4 389	50	415	4 634	-	5 049	1 683	19
1938	42	275	488 742	3 225	6,6	1 427	2,9	5	-	18,2	285	5	593	-	-	593	119	2
<b>1929-1938</b>	<b>-</b>	<b>2 337</b>	<b>3 989 238</b>	<b>25 000</b>	<b>6,3</b>	<b>33 046</b>	<b>8,3</b>	<b>43</b>	<b>-</b>	<b>18,4</b>	<b>769</b>	<b>14</b>	<b>2 863</b>	<b>9 457</b>	<b>-</b>	<b>12 320</b>	<b>287</b>	<b>5</b>

## Gruppe XI.

### Industri for beklædning og lignende, samt rensning.

*Industrie des vêtements et des chaussures et du nettoyage.*

			Kr.	Kr.	‰	Kr.	‰				Kr.	Kr.						
1929-1933	-	46 985	74 249 852	279 935	3,8	110 669	1,5	276	-	5,9	401	2	9 320	41 390	-	50 710	184	1
1934	556	10 309	16 925 307	62 112	3,7	32 094	1,9	73	-	7,1	440	3	2 196	11 688	-	13 884	190	1
1935	599	11 304	18 503 928	73 086	3,9	15 102	0,8	50	1	4,4	302	1	1 314	3 375	7 500	12 189	244	1
1936	641	12 114	20 199 188	79 728	3,9	33 121	1,6	91	-	7,5	364	3	3 263	9 887	-	13 150	145	1
1937	652	13 355	22 708 156	90 292	3,9	68 638	2,7	121	-	9,1	500	5	4 702	18 572	-	23 274	192	2
1938	679	13 713	23 801 399	95 413	3,9	30 460	1,3	73	-	5,3	417	2	2 978	7 242	-	10 220	140	1
<b>1929-1938</b>	<b>-</b>	<b>107 780</b>	<b>176 387 830</b>	<b>680 566</b>	<b>3,9</b>	<b>290 084</b>	<b>1,6</b>	<b>684</b>	<b>1</b>	<b>6,3</b>	<b>424</b>	<b>3</b>	<b>23 773</b>	<b>92 154</b>	<b>7 500</b>	<b>123 427</b>	<b>180</b>	<b>1</b>

## Skotøufabrikker.

*Fabriques de chaussures.*

### Gruppe XI - 1.

			Kr.	Kr.	‰	Kr.	‰				Kr.	Kr.						
1929-1933	-	15 357	25 109 049	100 435	4,0	51 469	2,0	155	-	10,1	332	3	4 293	18 573	-	22 866	148	1
1934	160	3 447	5 844 047	23 376	4,0	21 086	3,6	33	-	9,6	639	6	742	6 750	-	7 492	227	2
1935	170	3 665	6 220 798	27 371	4,4	13 204	2,1	35	1	9,5	377	4	926	3 375	7 500	11 801	337	3
1936	171	3 803	6 514 011	28 662	4,4	5 111	0,8	42	-	11,0	122	1	1 029	625	-	1 654	39	-
1937	175	3 988	6 992 178	30 766	4,4	15 223	1,6	56	-	14,0	204	3	1 410	3 649	-	5 059	90	1
1938	178	3 884	7 003 556	30 815	4,4	9 158	1,3	34	-	8,8	269	2	1 020	2 382	-	3 402	100	1
<b>1929-1938</b>	<b>-</b>	<b>34 144</b>	<b>57 683 639</b>	<b>241 425</b>	<b>4,2</b>	<b>115 251</b>	<b>2,0</b>	<b>355</b>	<b>1</b>	<b>10,4</b>	<b>325</b>	<b>3</b>	<b>9 420</b>	<b>35 354</b>	<b>7 500</b>	<b>52 274</b>	<b>147</b>	<b>2</b>

Hattfabrikker.  
Fabriques de chapeaux.

## Gruppe XI - 2.

År Année	Antall bedrifter Nombre d'établissements	Antall årsverk (à 300 arbeidsdager) Années de travail	Arbeidslønn (beregnet etter I.T.L. § 15). Salaires gagnés	Premieinntekt Mont. des primes		Belastning Charges		Godkjente ulykker Acc. recon.			Kostende pr. Coût par		Antall tapte arbeidsdager Nombre de journées de travail perdues						
				total total	Tariffsats Taux du tarif	total total	i ‰ av arb.- lønnen ‰ du mont. des sal.	i alt en tout	med døden tilf. cagant entraîné la mort	pr. 1000 årsv. par 1000 ann. de trav.	godkj. ulykke acc. recon.	årsverk ann. de trav.	Sykdom Maladie	Invaliditet Invalidité	Død Mort	Snm Total	pr. godkjent ulykke par acc. rec.	pr. årsverk par ann. de trav.	
			Kr.	Kr.	‰	Kr.	‰				Kr.	Kr.							
1929-1933	-	527	865 745	1 731	2,0	-	-	-	-	-	-	-	-	-	-	-	-	-	-
1934	11	101	169 397	339	2,0	469	2,8	1	-	9,9	469	5	98	-	-	-	98	98	1
1935	12	124	206 838	455	2,2	-	-	-	-	-	-	-	-	-	-	-	-	-	-
1936	13	170	276 477	609	2,2	170	0,6	1	-	5,9	170	1	32	-	-	-	32	32	-
1937	13	191	309 015	680	2,2	189	0,2	1	-	5,2	47	-	17	-	-	-	17	17	-
1938	13	191	324 246	713	2,2	172	0,5	1	-	5,2	172	1	28	-	-	-	28	28	-
<b>1929-1938</b>	<b>-</b>	<b>1 304</b>	<b>2 151 718</b>	<b>4 527</b>	<b>2,1</b>	<b>1 000</b>	<b>0,5</b>	<b>4</b>	<b>-</b>	<b>3,1</b>	<b>250</b>	<b>1</b>	<b>175</b>	<b>-</b>	<b>-</b>	<b>-</b>	<b>175</b>	<b>44</b>	<b>-</b>

Buntmakerier og pelsvarefabrikker.  
Fabriques de pelleteries et de fourrures.

## Gruppe XI - 3.

År Année	Antall bedrifter Nombre d'établissements	Antall årsverk (à 300 arbeidsdager) Années de travail	Arbeidslønn (beregnet etter I.T.L. § 15). Salaires gagnés	Premieinntekt Mont. des primes		Belastning Charges		Godkjente ulykker Acc. recon.			Kostende pr. Coût par		Antall tapte arbeidsdager Nombre de journées de travail perdues						
				total total	Tariffsats Taux du tarif	total total	i ‰ av arb.- lønnen ‰ du mont. des sal.	i alt en tout	med døden tilf. cagant entraîné la mort	pr. 1000 årsv. par 1000 ann. de trav.	godkj. ulykke acc. recon.	årsverk ann. de trav.	Sykdom Maladie	Invaliditet Invalidité	Død Mort	Snm Total	pr. godkjent ulykke par acc. rec.	pr. årsverk par ann. de trav.	
			Kr.	Kr.	‰	Kr.	‰				Kr.	Kr.							
1929-1933	-	1 036	1 750 282	3 499	2,0	680	0,4	3	-	2,9	227	1	83	875	-	-	958	319	1
1934	8	168	305 958	612	2,0	24	0,1	1	-	6,0	24	-	8	-	-	-	8	8	-
1935	8	166	290 982	640	2,2	84	0,3	1	-	6,0	84	1	19	-	-	-	19	19	-
1936	11	206	372 372	818	2,2	34	0,1	1	-	4,9	34	-	15	-	-	-	15	15	-
1937	11	229	404 046	889	2,2	1 017	2,4	2	-	8,7	490	4	53	106	-	-	159	80	1
1938	11	231	416 197	916	2,2	604	-	-	-	-	-	-	-	-	-	-	-	-	-
<b>1929-1938</b>	<b>-</b>	<b>2 036</b>	<b>3 539 837</b>	<b>7 374</b>	<b>2,1</b>	<b>1 235</b>	<b>0,3</b>	<b>8</b>	<b>-</b>	<b>3,9</b>	<b>154</b>	<b>1</b>	<b>178</b>	<b>981</b>	<b>-</b>	<b>-</b>	<b>1 159</b>	<b>145</b>	<b>1</b>

**Hanskefabrikker.**  
*Fabriques de gants.*

**Gruppe XI - 4**

			Kr.	Kr.	%	Kr.	%				Kr.	Kr.						
1929-1933	-	499	824 207	1 646	2,0	-	-	-	-	-	-	-	-	-	-	-	-	-
1934	4	117	209 397	419	2,0	-	-	-	-	-	-	-	-	-	-	-	-	-
1935	4	113	202 146	444	2,2	-	-	-	-	-	-	-	-	-	-	-	-	-
1936	6	143	249 321	548	2,2	91	0,4	1	-	7,0	91	1	22	-	-	22	22	-
1937	8	162	280 138	616	2,2	43	0,1	1	-	6,2	40	-	14	-	-	14	14	-
1938	8	165	282 503	620	2,2	33	0,1	-	-	-	-	-	-	-	-	-	-	-
<b>1929-1938</b>	-	<b>1 199</b>	<b>2 047 712</b>	<b>4 293</b>	<b>2,1</b>	<b>167</b>	<b>0,1</b>	<b>2</b>	-	<b>1,7</b>	<b>84</b>	-	<b>36</b>	-	-	<b>36</b>	<b>18</b>	-

**Kledeskonsjeksjon (alle slags), systuer.**

**Gruppe XI - 5.**

*Fabriques de vêtements confectionnés (toutes sortes), ateliers de couture.*

			Kr.	Kr.	%	Kr.	%				Kr.	Kr.						
1929-1933	-	25 060	38 571 815	77 149	2,0	24 831	0,6	57	-	2,3	436	1	2 349	7 042	-	9 391	165	-
1934	247	5 366	8 608 079	17 216	2,0	4 025	0,5	20	-	3,7	201	1	666	873	-	1 539	77	-
1935	273	6 027	9 620 670	21 165	2,2	241	0,0	5	-	0,8	48	-	89	-	-	89	18	-
1936	299	6 421	10 538 784	23 186	2,2	12 467	1,2	28	-	4,4	445	2	1 119	4 887	-	6 006	215	1
1937	306	7 287	12 212 790	26 869	2,2	8 712	0,6	33	-	4,5	236	1	1 138	2 456	-	3 594	109	-
1938	325	7 596	12 933 031	28 453	2,2	7 841	0,6	22	-	2,9	356	1	1 111	810	-	1 921	87	-
<b>1929-1938</b>	-	<b>57 757</b>	<b>92 485 169</b>	<b>194 038</b>	<b>2,1</b>	<b>58 117</b>	<b>0,6</b>	<b>165</b>	-	<b>2,9</b>	<b>352</b>	<b>1</b>	<b>6 472</b>	<b>16 068</b>	-	<b>22 540</b>	<b>137</b>	-

## Oljekle- og presenningsfabrikasjon (inkl. tilberedning av stoffet). Sekkefabrikker.

*Fabrication de vêlement cirés et de prélaris et bâches (y compris la préparation de l'étoffe). Fabriques de sacs.*

## Gruppe XI - 7.

År Année	Antall bedrifter Nombre d'établissements	Antall årsverk (å 300 arbeidsdager) Années de travail	Arbeidslønn (beregnet etter I.T.L. § 15). Salaires gagnés	Premieinntekt Mont. des primes		Belastning Charges		Godkjente ulykker Acc. recon.			Kostende pr. Coût par		Antall tapte arbeidsdager Nombre de journées de travail perdues					
				total	Tariffsats Taux du tarif	total	i % av arb.-lønnen % du mont. des sal.	i alt en tout	med døden tilf. ayant entraîné la mort	pr. 1000 årsv. par 1000 ann. de trav.	godkj. ulykke acc. recon.	årsverk ann. de trav.	Sykdom Maladie	Invalidditet Incapacité	Død Mort	Sum Total	pr. godkjent ulykke par acc. rec.	pr. årsverk par ann. de trav.
1929-1933	-	1 285	Kr. 2 022 438	Kr. 4 043	% 2,0	Kr. 1 184	% 0,6	12	-	9,3	Kr. 99	Kr. 1	306	-	-	306	26	-
1934	15	442	697 747	1 395	2,0	199	0,3	9	-	20,4	22	-	67	-	-	67	7	-
1935	17	516	837 180	1 841	2,2	192	0,2	4	-	7,8	48	-	67	-	-	67	17	-
1936	18	598	981 153	2 158	2,2	519	0,5	8	-	13,4	65	1	171	-	-	171	21	-
1937	19	615	1 032 726	2 269	2,2	5 611	5,4	7	-	11,4	796	9	281	1 500	-	1 781	254	3
1938	17	682	1 188 845	2 616	2,2	544	0,5	3	-	4,4	181	1	83	-	-	83	28	-
<b>1929-1938</b>	<b>-</b>	<b>4 138</b>	<b>6 760 089</b>	<b>14 322</b>	<b>2,1</b>	<b>8 249</b>	<b>1,2</b>	<b>43</b>	<b>-</b>	<b>10,4</b>	<b>192</b>	<b>2</b>	<b>975</b>	<b>1 500</b>	<b>-</b>	<b>2 475</b>	<b>58</b>	<b>1</b>

## Paraply- og parasolffabrikker (uten fabrikasjon av stokker).

*Fabr. de parapluies et parasols, la fabrication de cannes non compris.*

## Gruppe XI - 8.

År Année	Antall bedrifter Nombre d'établissements	Antall årsverk (å 300 arbeidsdager) Années de travail	Arbeidslønn (beregnet etter I.T.L. § 15). Salaires gagnés	Premieinntekt Mont. des primes		Belastning Charges		Godkjente ulykker Acc. recon.			Kostende pr. Coût par		Antall tapte arbeidsdager Nombre de journées de travail perdues					
				total	Tariffsats Taux du tarif	total	i % av arb.-lønnen % du mont. des sal.	i alt en tout	med døden tilf. ayant entraîné la mort	pr. 1000 årsv. par 1000 ann. de trav.	godkj. ulykke acc. recon.	årsverk ann. de trav.	Sykdom Maladie	Invalidditet Incapacité	Død Mort	Sum Total	pr. godkjent ulykke par acc. rec.	pr. årsverk par ann. de trav.
1929-1933	-	288	Kr. 455 714	Kr. 913	% 2,0	Kr. 341	% 0,7	3	-	10,4	Kr. 114	Kr. 1	80	-	-	80	27	-
1934	7	43	76 872	154	2,0	-	-	-	-	-	-	-	-	-	-	-	-	-
1935	8	43	75 711	166	2,2	-	-	-	-	-	-	-	-	-	-	-	-	-
1936	8	45	78 595	173	2,2	-	-	-	-	-	-	-	-	-	-	-	-	-
1937	7	47	78 486	173	2,2	47	0,5	1	-	21,3	41	1	-	-	-	-	-	-
1938	7	54	89 162	198	2,2	11	0,1	-	-	-	-	-	-	-	-	-	-	-
<b>1929-1938</b>	<b>-</b>	<b>520</b>	<b>854 540</b>	<b>1 777</b>	<b>2,1</b>	<b>399</b>	<b>0,5</b>	<b>4</b>	<b>-</b>	<b>7,7</b>	<b>100</b>	<b>1</b>	<b>80</b>	<b>-</b>	<b>-</b>	<b>80</b>	<b>20</b>	<b>-</b>



Mekaniske vaskerier (event. i forbindelse med kjemiske vaskerier), strykerier.

Gruppe XI - 9 b. *Blanchissage mécanique (event. combinée avec des établ. de blanchissage chimique), repassage.*

			Kr.	Kr.	%	Kr.	%			Kr.	Kr.							
1929-1933	-	2 594	4 105 581	86 159	21,0	31 631	7,7	41	-	15,8	771	12	2 055	14 900	-	16 955	414	7
1934	86	538	874 229	17 485	20,0	6 228	7,1	8	-	14,9	779	12	615	4 065	-	4 680	585	9
1935	89	556	891 394	19 611	22,0	1 381	1,5	5	-	9,0	276	2	213	-	-	213	43	-
1936	93	610	993 626	21 860	22,0	14 652	14,7	8	-	13,1	1 832	24	846	4 375	-	5 221	653	9
1937	92	713	1 191 042	26 202	22,0	36 306	27,8	16	-	22,4	2 070	46	1 658	9 913	-	11 571	723	16
1938	98	761	1 312 142	28 867	22,0	13 078	10,0	12	-	15,8	1 090	17	718	4 050	-	4 768	397	6
<b>1929-1938</b>	-	<b>5 772</b>	<b>9 368 014</b>	<b>200 184</b>	<b>21,4</b>	<b>103 276</b>	<b>11,0</b>	<b>90</b>	-	<b>15,6</b>	<b>1 148</b>	<b>18</b>	<b>6 105</b>	<b>37 303</b>	-	<b>43 408</b>	<b>482</b>	<b>8</b>

Kjemiske vaskerier. Fjærrensning.

Gruppe XI - 9 c. *Blanchissage chimique. Nettoyage de plumes.*

			Kr.	Kr.	%	Kr.	%			Kr.	Kr.							
1929-1933	-	339	545 021	4 360	8,0	533	1,0	5	-	14,7	107	2	154	-	-	154	31	-
1934	18	87	139 581	1 116	8,0	63	0,5	1	-	11,5	63	1	-	-	-	-	-	-
1935	18	94	158 209	1 393	8,8	-	-	-	-	-	-	-	-	-	-	-	-	-
1936	22	118	194 849	1 714	8,8	77	0,4	2	-	16,9	39	1	29	-	-	29	15	-
1937	21	123	207 735	1 828	8,8	1 490	7,1	4	-	32,5	371	12	131	948	-	1 079	270	9
1938	22	149	251 717	2 215	8,8	227	0,9	1	-	6,7	227	2	18	-	-	18	18	-
<b>1929-1938</b>	-	<b>910</b>	<b>1 497 112</b>	<b>12 626</b>	<b>8,4</b>	<b>2 390</b>	<b>1,6</b>	<b>13</b>	-	<b>14,3</b>	<b>184</b>	<b>3</b>	<b>332</b>	<b>948</b>	-	<b>1 280</b>	<b>98</b>	<b>1</b>

## Gruppe XII.

## Nærings- og nytelsesmiddelindustri.

Industrie des denrées alimentaires et des autres matières de consommation.

År Année	Antall bedrifter Nombre d'établissements	Antall årsverk (à 300 arbeidsdager) Années de travail	Arbeidslønn (beregnet etter I.T.L. § 15). Salaires gagnés	Premieinntekt Mont. des primes		Belastning Charges		Godkjente ulykker Acc. recon.			Kostende pr. Coût par		Antall tapte arbeidsdager Nombre de journées de travail perdues					
				total total	Tariffsats Taux du tarif	total total	i % av arb.- lønnen % du mont. des sal.	i alt en tout	med døden tilf. ayant entraîné la mort	pr. 1000 årsv. par 1000 ann. de trav.	godkj. ulykke acc. recon.	årsverk ann. de trav.	Sykdom Maladie	Invaliditet Invaliddité	Død Mort	Sum Total	pr. godkjent ulykke par acc. rec.	pr. årsverk par ann. de trav.
1929-1933	-	96 589	155 242 152	Kr. 1 137 133	7,3	Kr. 1 166 732	7,5	2 854	12	29,5	409	12	103 529	376 587	90 000	570 116	200	6
1934	2863	19 018	31 737 007	239 815	7,6	302 077	9,5	617	1	32,4	490	16	23 021	105 682	7 500	136 203	221	7
1935	2936	20 597	34 346 993	290 937	8,5	312 984	9,1	772	3	37,5	405	15	29 082	86 497	22 500	138 079	179	7
1936	3001	21 918	36 818 119	314 022	8,5	300 866	8,2	865	5	39,5	348	14	29 639	67 854	37 500	134 993	156	6
1937	3032	22 443	38 796 551	329 997	8,5	415 067	8,9	872	2	38,9	398	15	31 897	94 092	15 000	140 989	162	6
1938	3043	22 757	39 943 393	338 404	8,5	309 586	7,8	936	2	41,1	331	14	31 153	71 866	15 000	118 019	126	5
<b>1929-1938</b>	-	<b>203 322</b>	<b>336 884 215</b>	<b>2 650 308</b>	<b>7,9</b>	<b>2 807 312</b>	<b>8,3</b>	<b>6 916</b>	<b>25</b>	<b>34,0</b>	<b>406</b>	<b>14</b>	<b>248 321</b>	<b>802 518</b>	<b>187 500</b>	<b>1 238 399</b>	<b>179</b>	<b>6</b>

Møllebruk, små, i forb. med sag, benmølle, barkemølle, tøystampe, frørenseri, eller lign.

Petits moulins, comb. avec pulvérisation d'os, moulins à tan, foulonneries, ou nettoyage de graines etc.

## Gruppe XII - 1.

År	Antall bedrifter	Antall årsverk	Arbeidslønn	Premieinntekt	Belastning	Godkjente ulykker	Kostende pr.	Antall tapte arbeidsdager	pr. godkjent ulykke	pr. årsverk
Année	Nombre d'établissements	Années de travail	Salaires gagnés	Mont. des primes	Charges	Acc. recon.	Coût par	Nombre de journées de travail perdues	par acc. rec.	par ann. de trav.
			Kr.	Kr.	%	Kr.	%			
1929-1933	-	475	636 374	20 359	32,0	30 381	47,7	44	1	92,6
1934	102	104	141 718	4 535	32,0	1 054	7,4	10	-	96,2
1935	112	124	165 982	7 303	44,0	11 266	67,9	20	-	161,3
1936	121	128	178 526	7 855	44,0	13 566	76,0	12	-	93,8
1937	115	112	164 852	7 253	44,0	4 145	16,4	8	-	71,4
1938	110	121	182 801	8 043	44,0	6 601	36,1	12	-	99,2
<b>1929-1938</b>	-	<b>1 064</b>	<b>1 470 253</b>	<b>55 348</b>	<b>37,6</b>	<b>67 013</b>	<b>45,6</b>	<b>106</b>	<b>1</b>	<b>99,6</b>

## Møllebruk.

## Minoterier.

## Gruppe XII - 2.

			Kr.	Kr.	%	Kr.	%				Kr.	Kr.						
1929-1933	-	6 096	10 511 106	126 133	12,0	169 416	16,1	187	4	30,7	906	28	9 248	63 307	30 000	102 555	548	17
1934	354	1 353	2 436 886	29 243	12,0	61 005	25,0	44	-	32,5	1 386	45	2 487	26 985	-	29 472	670	22
1935	353	1 322	2 341 744	36 062	15,4	49 649	21,2	54	1	40,8	919	38	3 291	10 778	7 500	21 569	399	16
1936	352	1 480	2 699 823	41 578	15,4	30 516	11,3	66	1	44,6	462	21	2 266	8 979	7 500	18 745	284	13
1937	352	1 458	2 684 512	41 341	15,4	57 501	18,1	59	2	40,5	825	33	2 521	14 251	15 000	31 772	539	22
1938	358	1 434	2 663 594	41 019	15,4	30 292	11,4	52	-	36,3	583	21	2 344	6 941	-	9 285	179	6
<b>1929-1938</b>	<b>-</b>	<b>13 143</b>	<b>23 337 665</b>	<b>315 376</b>	<b>13,5</b>	<b>398 379</b>	<b>17,1</b>	<b>462</b>	<b>8</b>	<b>35,2</b>	<b>862</b>	<b>30</b>	<b>22 157</b>	<b>131 241</b>	<b>60 000</b>	<b>213 398</b>	<b>462</b>	<b>16</b>

## Potetmel-, stivelse-, makkaroni- og sagofabrikker etc.

## Féculeries, amidonneries, fabr. de pâtes alimentaires et de sagou.

## Gruppe XII - 3.

			Kr.	Kr.	%	Kr.	%				Kr.	Kr.						
1929-1933	-	473	750 503	9 008	12,0	1 929	2,6	12	-	25,4	161	4	352	1 908	-	2 260	188	5
1934	15	146	250 870	3 010	12,0	1 522	6,1	8	-	54,8	190	10	309	750	-	1 059	132	7
1935	17	168	299 796	3 958	13,2	236	0,8	6	-	35,7	39	1	83	-	-	83	14	-
1936	17	173	318 966	4 212	13,2	404	1,3	7	-	40,5	58	2	103	-	-	103	15	1
1937	16	194	361 575	4 774	13,2	3 747	9,2	9	-	46,4	368	17	451	645	-	1 096	122	6
1938	16	178	324 876	4 289	13,2	2 483	7,6	14	-	78,7	177	14	268	2 000	-	2 268	162	13
<b>1929-1938</b>	<b>-</b>	<b>1 332</b>	<b>2 306 586</b>	<b>29 251</b>	<b>12,7</b>	<b>10 321</b>	<b>4,5</b>	<b>56</b>	<b>-</b>	<b>42,0</b>	<b>184</b>	<b>8</b>	<b>1 566</b>	<b>5 303</b>	<b>-</b>	<b>6 869</b>	<b>123</b>	<b>5</b>

## Gruppe XII - 4.

Bakerier og konditorier.  
Boulangeries et pâtisseries.

År Année	Antall bedrifter Nombre d'établissements	Antall årsverk (à 300 arbejdsdager) Années de travail	Arbejdslønn (bereg- net etter I.T.L. § 15). Salaires gagnés	Premieinntekt Mont. des primes		Belastning Charges		Godkjente ulykker Acc. recon.			Kostende pr. Coût par		Antall tapte arbejdsdager Nombre de journées de travail perdues					
				total total	Tariffssats Taux du tarif	total total	i ‰ av arb.- lønnen ‰ du mont. des sal.	i alt en tout	med døden till. ayant entraîné la mort	pr. 1000 årsv. par 1000 ann. de trav.	godkj. ulykke acc. recon.	årsverk ann. de trav.	Sykdom Maladie	Invaliditet Invalidité	Død Mort	Sum Total	pr. godkjent ulykke par acc. rec.	pr. årsverk par ann. de trav.
1929-1933	-	15 087	Kr. 24 748 867	Kr. 98 998	‰ 4,0	Kr. 69 434	‰ 2,8	208	-	13,8	Kr. 334	Kr. 5	7 404	22 027	-	29 431	141	2
1934	652	3 266	5 516 329	22 065	4,0	54 830	9,9	41	-	12,6	1 337	17	2 029	19 250	-	21 279	519	7
1935	672	3 384	5 744 006	25 274	4,4	21 873	3,8	65	-	19,2	337	6	2 517	6 447	-	8 964	138	3
1936	678	3 551	6 035 386	26 556	4,4	17 332	2,9	59	-	16,6	294	5	2 983	4 277	-	7 260	123	2
1937	689	3 567	6 229 797	27 411	4,4	11 792	1,1	60	-	16,8	109	2	2 186	2 249	-	4 435	74	1
1938	697	3 584	6 339 668	27 895	4,4	20 907	3,3	56	1	15,6	373	6	1 561	2 625	7 500	11 686	209	3
<b>1929-1938</b>	<b>-</b>	<b>32 439</b>	<b>54 614 053</b>	<b>228 199</b>	<b>4,2</b>	<b>196 168</b>	<b>3,6</b>	<b>489</b>	<b>1</b>	<b>15,1</b>	<b>401</b>	<b>6</b>	<b>18 680</b>	<b>56 875</b>	<b>7 500</b>	<b>83 055</b>	<b>170</b>	<b>3</b>

## Gruppe XII - 5.

Kjeksfabrikker.  
Fabriques de biscuits.

1929-1933	-	809	Kr. 1 306 258	Kr. 13 063	‰ 10,0	Kr. 9 250	‰ 7,1	22	-	27,2	Kr. 420	Kr. 11	694	5 742	-	6 436	293	8
1934	9	164	289 277	2 893	10,0	15 721	54,3	2	-	12,2	7 861	96	116	5 155	-	5 271	2 636	32
1935	8	171	299 832	3 298	11,0	66	0,2	3	-	17,5	22	-	13	-	-	13	4	-
1936	10	207	362 441	3 986	11,0	307	0,1	7	-	33,8	44	-	94	-	-	94	13	-
1937	9	221	395 121	4 347	11,0	2 425	4,1	8	-	36,2	202	7	260	1 000	-	1 260	158	6
1938	10	214	395 672	4 352	11,0	251	0,6	4	-	18,7	63	1	142	696	-	838	210	4
<b>1929-1938</b>	<b>-</b>	<b>1 786</b>	<b>3 048 601</b>	<b>31 939</b>	<b>10,5</b>	<b>28 020</b>	<b>9,2</b>	<b>46</b>	<b>-</b>	<b>25,8</b>	<b>609</b>	<b>16</b>	<b>1 319</b>	<b>12 593</b>	<b>-</b>	<b>13 912</b>	<b>302</b>	<b>8</b>

## Meierier. Ysterier.

## Gruppe XII - 6.

## Laiteries et fromageries.

			Kr.	Kr.	%o	Kr.	%o				Kr.	Kr.						
1929-1933	-	10 876	15 312 923	91 876	6,0	72 731	4,7	236	1	21,7	308	7	9 704	19 030	7 500	36 234	154	3
1934	438	2 391	3 449 910	20 699	6,0	20 203	5,9	70	1	29,3	289	8	2 192	6 492	7 500	16 184	231	7
1935	445	2 477	3 613 305	23 848	6,6	22 440	6,2	63	-	25,4	356	9	2 618	8 751	-	11 369	180	5
1936	456	2 624	3 913 639	25 830	6,6	25 298	6,5	76	-	29,0	333	10	2 512	7 259	-	9 771	129	4
1937	467	2 767	4 286 188	28 289	6,6	30 991	6,3	88	-	31,8	309	10	3 225	6 053	-	9 278	105	3
1938	460	2 981	4 773 019	31 502	6,6	11 703	2,5	99	-	33,2	118	4	2 502	-	-	2 502	25	1
<b>1929-1938</b>	<b>-</b>	<b>24 116</b>	<b>35 348 984</b>	<b>222 044</b>	<b>6,3</b>	<b>183 366</b>	<b>5,2</b>	<b>632</b>	<b>2</b>	<b>26,2</b>	<b>290</b>	<b>8</b>	<b>22 753</b>	<b>47 585</b>	<b>15 000</b>	<b>85 338</b>	<b>135</b>	<b>4</b>

## Fabrikasjon av kondensert melk eller tørrmelk.

## Gruppe XII - 7.

## Fabriques de lait concentré ou du lait en poudre.

			Kr.	Kr.	%o	Kr.	%o				Kr.	Kr.						
1929-1933	-	1 497	2 630 843	21 048	8,0	5 097	1,9	33	-	22,0	154	3	859	883	-	1 742	53	1
1934	5	196	3 67 302	2 938	8,0	3 842	10,5	2	-	10,2	1 921	20	168	1 500	-	1 668	834	9
1935	5	194	3 65 353	3 216	8,8	102	0,3	1	-	5,2	102	1	26	-	-	26	26	-
1936	5	202	3 81 586	3 357	8,8	279	0,7	2	-	9,9	140	1	74	-	-	74	37	-
1937	5	222	4 24 375	3 735	8,8	1 935	1,1	5	-	22,5	95	2	82	-	-	82	16	-
1938	5	233	4 46 095	3 926	8,8	23 001	51,6	3	-	12,9	7 667	99	777	8 500	-	9 277	3 092	40
<b>1929-1938</b>	<b>-</b>	<b>2 544</b>	<b>4 615 554</b>	<b>38 220</b>	<b>8,3</b>	<b>34 256</b>	<b>7,4</b>	<b>46</b>	<b>-</b>	<b>18,1</b>	<b>745</b>	<b>13</b>	<b>1 986</b>	<b>10 883</b>	<b>-</b>	<b>12 869</b>	<b>280</b>	<b>5</b>

Gruppe XII - 8.  
Margarinfabrikker.  
*Fabriques de margarine.*

År <i>Année</i>	Antall bedrifter <i>Nombre d'établissements</i>	Antall årsverk (à 300 arbeidsdager) <i>Années de travail</i>	Arbeidslønn (beregnet etter I.T.L. § 15). <i>Salaires gagnés</i>	Premieinntekt <i>Mont. des primes</i>		Belastning <i>Charges</i>		Godkjente ulykker <i>Acc. recon.</i>			Kostende pr. Coût par		Antall tapte arbeidsdager <i>Nombre de journées de travail perdues</i>					
				total <i>total</i>	Tariffsaft <i>Taux du tarif</i>	total <i>total</i>	i ‰ av arb- lønnen <i>‰ du mont. des sal.</i>	i alt <i>en tout</i>	med døden till. <i>ayant entraîné la mort</i>	pr. 1000 årsv. <i>par 1000 ann. de trav.</i>	godkj. ulykke <i>acc. recon.</i>	årsverk <i>ann. de trav.</i>	Sykdom <i>Maladie</i>	Invaliditet <i>Invalidité</i>	Død <i>Mort</i>	Sum <i>Total</i>	pr. godkjent ulykke <i>par acc. rec.</i>	pr. årsverk <i>par ann. de trav.</i>
			Kr.	Kr.	‰	Kr.	‰				Kr.	Kr.						
1929-1933	-	4 984	8 876 995	71 020	8,0	41 950	4,7	126	1	25,3	333	8	3 381	8 587	7 500	19 468	155	4
1934	61	1 067	1 999 732	15 998	8,0	2 395	1,2	27	-	25,3	89	2	493	-	-	493	18	-
1935	70	1 167	2 165 741	19 059	8,8	9 669	4,5	33	-	28,3	293	8	992	1 875	-	2 867	87	2
1936	67	1 019	1 873 882	16 490	8,8	14 732	7,9	26	1	25,5	567	14	557	-	7 500	8 057	310	8
1937	68	1 032	1 928 473	16 971	8,8	13 751	5,8	36	-	34,9	311	11	1 278	1 323	-	2 601	72	3
1938	72	1 003	1 871 199	16 467	8,8	6 653	3,6	34	-	33,9	196	7	940	673	-	1 613	47	2
<b>1929-1938</b>	<b>-</b>	<b>10 272</b>	<b>18 716 022</b>	<b>156 005</b>	<b>8,3</b>	<b>89 150</b>	<b>4,8</b>	<b>282</b>	<b>2</b>	<b>27,5</b>	<b>316</b>	<b>9</b>	<b>7 641</b>	<b>12 458</b>	<b>15 000</b>	<b>35 099</b>	<b>124</b>	<b>3</b>

Slakterier, pøsefabrikker, røkerier, tilberedning av kjøtt- og fiskevarer. Kjøleanlegg.

*Abattoirs, charcuteries et fumeries, préparation de viandes et poissons. Installations de réfrigération.*

Gruppe XII - 9.

År <i>Année</i>	Antall bedrifter <i>Nombre d'établissements</i>	Antall årsverk (à 300 arbeidsdager) <i>Années de travail</i>	Arbeidslønn (beregnet etter I.T.L. § 15). <i>Salaires gagnés</i>	Premieinntekt <i>Mont. des primes</i>		Belastning <i>Charges</i>		Godkjente ulykker <i>Acc. recon.</i>			Kostende pr. Coût par		Antall tapte arbeidsdager <i>Nombre de journées de travail perdues</i>					
				total <i>total</i>	Tariffsaft <i>Taux du tarif</i>	total <i>total</i>	i ‰ av arb- lønnen <i>‰ du mont. des sal.</i>	i alt <i>en tout</i>	med døden till. <i>ayant entraîné la mort</i>	pr. 1000 årsv. <i>par 1000 ann. de trav.</i>	godkj. ulykke <i>acc. recon.</i>	årsverk <i>ann. de trav.</i>	Sykdom <i>Maladie</i>	Invaliditet <i>Invalidité</i>	Død <i>Mort</i>	Sum <i>Total</i>	pr. godkjent ulykke <i>par acc. rec.</i>	pr. årsverk <i>par ann. de trav.</i>
			Kr.	Kr.	‰	Kr.	‰				Kr.	Kr.						
1929-1933	-	9 661	15 365 115	153 659	10,0	146 048	9,5	400	2	41,4	365	15	12 116	44 108	15 000	71 224	178	7
1934	739	2 049	3 418 492	34 185	10,0	38 937	11,4	100	-	48,8	389	19	3 096	13 751	-	16 847	168	8
1935	768	2 073	3 464 389	38 108	11,0	52 243	15,1	95	-	45,8	550	25	3 312	19 023	-	22 335	235	11
1936	791	2 287	3 860 736	42 468	11,0	50 337	13,0	112	-	49,0	449	22	3 482	14 804	-	18 286	163	8
1937	808	2 405	4 106 806	45 175	11,0	53 525	11,4	111	-	46,2	423	20	3 720	10 159	-	13 879	125	6
1938	804	2 516	4 381 540	48 197	11,0	33 818	7,7	138	-	54,8	245	13	4 431	14 832	-	19 263	140	8
<b>1929-1938</b>	<b>-</b>	<b>20 991</b>	<b>34 597 078</b>	<b>361 792</b>	<b>10,5</b>	<b>374 908</b>	<b>10,8</b>	<b>956</b>	<b>2</b>	<b>45,5</b>	<b>392</b>	<b>18</b>	<b>30 157</b>	<b>116 677</b>	<b>15 000</b>	<b>161 834</b>	<b>169</b>	<b>8</b>

Fabrikasjon av animalske og vegetabiliske konserver. Potettørkerier.

Gruppe XII - 10.

*Fabrication de conserves animales et végétales. Sécheris de pommes de terre.*

			Kr.	Kr.	‰	Kr.	‰				Kr.	Kr.						
1929-1933	-	22 169	32 961 218	225 189	6,8	394 904	12,0	1 039	2	46,9	380	18	39 303	135 346	15 000	189 649	183	9
1934	215	3 453	5 095 869	40 767	8,0	63 228	12,4	190	-	55,0	333	18	7 701	19 185	-	26 886	142	8
1935	214	4 478	6 722 458	59 158	8,8	96 760	14,4	303	-	67,7	319	22	11 321	28 914	-	40 235	133	9
1936	223	4 907	7 440 760	65 479	8,8	95 042	12,8	356	1	72,5	267	19	13 199	15 914	7 500	36 613	103	7
1937	218	4 982	8 114 873	71 411	8,8	149 653	18,4	371	-	74,6	361	27	13 199	42 614	-	55 813	150	11
1938	221	4 812	7 977 253	70 200	8,8	104 367	13,1	360	1	74,8	290	22	13 331	16 619	7 500	37 450	104	8
<b>1929-1938</b>	<b>-</b>	<b>44 801</b>	<b>68 312 431</b>	<b>532 204</b>	<b>7,8</b>	<b>903 954</b>	<b>13,2</b>	<b>2 619</b>	<b>4</b>	<b>58,5</b>	<b>345</b>	<b>20</b>	<b>98 054</b>	<b>258 592</b>	<b>30 000</b>	<b>386 646</b>	<b>148</b>	<b>9</b>

Brennevinsbrennerier, destillasjoner, likørfabrikker.

Gruppe XII - 11.

*Fabrication des alcools bruts, distilleries, fabriques de liqueurs.*

			Kr.	Kr.	‰	Kr.	‰				Kr.	Kr.						
1929-1933	-	729	1 191 203	14 294	12,0	7 727	6,5	23	-	31,6	336	11	821	3 861	-	4 682	204	6
1934	23	74	122 408	1 469	12,0	1 582	12,9	6	-	81,1	264	21	338	-	-	338	56	5
1935	22	73	130 977	1 729	13,2	34	0,3	1	-	13,7	34	-	17	-	-	17	17	-
1936	23	83	154 901	2 045	13,2	31	0,2	1	-	12,0	31	-	12	-	-	12	12	-
1937	23	93	176 594	2 330	13,2	1 026	2,1	3	-	32,3	124	4	80	-	-	80	27	1
1938	23	101	191 225	2 526	13,2	895	4,7	7	-	69,3	128	9	139	-	-	139	20	1
<b>1929-1938</b>	<b>-</b>	<b>1 153</b>	<b>1 967 308</b>	<b>24 393</b>	<b>12,4</b>	<b>11 295</b>	<b>5,7</b>	<b>41</b>	<b>-</b>	<b>35,6</b>	<b>275</b>	<b>10</b>	<b>1 407</b>	<b>3 861</b>	<b>-</b>	<b>5 268</b>	<b>128</b>	<b>5</b>

## Pressgjærfabrikker med eller uten sprittilvirkning.

## Gruppe XII - 12.

## Fabriques de levûre pressée, avec ou sans fabrication d'alcool.

År Année	Antall bedrifter Nombre d'établissements	Antall årsverk (à 300 arbeidsdager) Années de travail	Arbeidslønn (beregnet etter I.T.L. § 15), Salaires gagnés	Premieinntekt Mont. des primes		Belastning Charges		Godkjente ulykker Acc. recon.			Kostende pr. Coût par		Antall tapte arbeidsdager Nombre de journées de travail perdues					
				total total	Tariffsats Taux du tarif	total total	i % av arb.- lønnen % du mont. des sal.	i alt en tout	med døden tilf. ayant entraîné la mort	pr. 1000 årsv. par 1000 ann. de trav.	godkj. ulykke acc. recon.	årsverk ann. de trav.	Sykdom Maladie	Invaliditet Invalité	Død Mort	Sum Total	pr. godkjent ulykke par acc. rec.	pr. årsverk par ann. de trav.
1929-1933	-	522	Kr. 937 032	Kr. 5 623	% 6,0	Kr. 1 468	% 1,6	9	-	17,2	Kr. 163	Kr. 3	234	-	-	234	26	-
1934	4	113	213 422	1 281	6,0	175	0,8	2	-	17,7	88	2	36	-	-	36	18	-
1935	5	117	222 937	1 472	6,6	353	1,6	4	-	34,2	88	3	104	-	-	104	26	1
1936	5	129	246 966	1 630	6,6	1 279	5,2	4	-	31,0	320	10	181	875	-	1 056	264	8
1937	5	134	253 011	1 670	6,6	402	0,6	2	-	14,9	80	1	33	-	-	33	17	-
1938	5	132	251 400	1 660	6,6	458	1,8	3	-	22,7	153	3	78	-	-	78	26	1
<b>1929-1938</b>	<b>-</b>	<b>1 147</b>	<b>2 124 768</b>	<b>13 336</b>	<b>6,3</b>	<b>4 135</b>	<b>1,9</b>	<b>24</b>	<b>-</b>	<b>20,9</b>	<b>172</b>	<b>4</b>	<b>666</b>	<b>875</b>	<b>-</b>	<b>1 541</b>	<b>64</b>	<b>1</b>

## Bryggerier med eller uten malterier, event. i forb. med mineralvannfabr.

## Gruppe XII - 13.

## Brasseries, avec ou sans malteries, évent. combinées avec fabriques d'eaux minérales.

1929-1933	-	8 270	Kr. 14 787 143	Kr. 189 406	% 12,8	Kr. 112 062	% 7,6	272	1	32,9	Kr. 412	Kr. 14	8 535	32 807	7 500	48 842	180	6
1934	28	1 459	2 794 901	39 129	14,0	28 802	10,3	56	-	38,4	514	20	1 976	10 220	-	12 196	218	8
1935	28	1 463	2 804 086	43 183	15,4	36 125	12,9	65	2	44,4	556	25	2 293	3 117	15 000	20 410	314	14
1936	28	1 543	2 954 048	45 492	15,4	23 394	7,9	62	-	40,2	377	15	1 510	6 807	-	8 317	134	5
1937	28	1 596	3 059 651	47 119	15,4	23 526	3,2	53	-	33,2	184	6	1 046	2 333	-	3 379	64	2
1938	28	1 629	3 124 158	48 110	15,4	33 213	10,6	66	-	40,5	503	20	2 017	5 999	-	8 016	121	5
<b>1929-1938</b>	<b>-</b>	<b>15 960</b>	<b>29 523 987</b>	<b>412 439</b>	<b>14,0</b>	<b>257 122</b>	<b>8,7</b>	<b>574</b>	<b>3</b>	<b>36,0</b>	<b>448</b>	<b>16</b>	<b>17 377</b>	<b>61 283</b>	<b>22 500</b>	<b>101 160</b>	<b>176</b>	<b>6</b>



Mineralvannfabrikker.

Gruppe XII - 14.

Fabriques d'eaux minérales.

			Kr.	Kr.	%..	Kr.	%..				Kr.	Kr.						
1929-1933	-	1 157	1 916 615	22 997	12,0	19 015	9,9	48	-	41,5	396	16	1 616	5 301	-	6 917	144	6
1934	71	228	397 458	4 769	12,0	1 144	2,9	6	-	26,3	191	5	120	769	-	889	148	4
1935	75	234	408 546	5 393	13,2	1 085	2,7	12	-	51,3	90	5	244	-	-	244	20	1
1936	73	247	434 860	5 740	13,2	819	1,9	10	-	40,5	82	3	172	-	-	172	17	1
1937	75	268	473 503	6 250	13,2	11 889	21,7	13	-	48,5	791	38	489	5 875	-	6 364	490	24
1938	79	287	498 969	6 587	13,2	1 406	2,8	15	-	52,3	94	5	322	-	-	322	21	1
<b>1929-1938</b>	<b>-</b>	<b>2 421</b>	<b>4 129 951</b>	<b>51 736</b>	<b>12,5</b>	<b>35 358</b>	<b>8,6</b>	<b>104</b>	<b>-</b>	<b>43,0</b>	<b>340</b>	<b>15</b>	<b>2 963</b>	<b>11 945</b>	<b>-</b>	<b>14 908</b>	<b>143</b>	<b>6</b>

83

Fabrikkasjon av musserende viner, saftfabrikker.

Gruppe XII - 15.

Fabriques de vins mousseux et de sirops de fruits.

			Kr.	Kr.	%..	Kr.	%..				Kr.	Kr.						
1929-1933	-	380	608 889	3 654	6,0	5 102	8,4	13	-	34,2	392	13	298	1 250	-	1 548	119	4
1934	14	69	110 386	663	6,0	53	0,5	2	-	29,0	27	1	31	-	-	31	16	-
1935	16	69	113 842	752	6,6	44	0,4	1	-	14,5	44	1	-	-	-	-	-	-
1936	18	79	131 136	865	6,6	2 717	20,7	2	-	25,3	1 359	34	286	798	-	1 084	542	14
1937	20	95	158 173	1 044	6,6	534	1,5	3	-	31,6	77	2	42	-	-	42	14	-
1938	23	116	192 671	1 272	6,6	932	-	5	-	43,1	-	-	117	790	-	907	181	8
<b>1929-1938</b>	<b>-</b>	<b>808</b>	<b>1 315 097</b>	<b>8 250</b>	<b>6,3</b>	<b>7 518</b>	<b>5,7</b>	<b>26</b>	<b>-</b>	<b>32,2</b>	<b>289</b>	<b>9</b>	<b>774</b>	<b>2 838</b>	<b>-</b>	<b>3 612</b>	<b>139</b>	<b>4</b>

1938.

## Fabrikasjon av sjokolade, kandiserte varer og sukkervarer.

## Gruppe XII - 16.

## Fabriques de chocolat et confiseries.

År Année	Antall bedrifter Nombre d'établissements	Antall årsverk (à 300 arbeidsdager) Années de travail	Arbeidslønn (beregnet etter I.T.L. § 15). Salaires gagnés	Premieinntekt Mont. des primes		Belasting Charges		Godkjente ulykker Acc. recon.			Kostende pr. Coût par		Antall tapte arbeidsdager Nombre de journées de travail perdues					
				total total	Tariffsats Taux du tarif	total total	i % av arb.- lønnen % du mont. des sal.	i alt en tout	med døden tilf. ayant entraîné la mort	pr. 1000 årsv. par 1000 ann. de trav.	godkj. ulykke acc. recon.	årsverk ann. de trav.	Sykdom Maladie	Invaliditet Invalidité	Død Mort	Sum Total	pr. godkjent ulykke par acc. rec.	pr. årsverk par ann. de trav.
1929-1933	-	6 276	Kr. 10 566 879	Kr. 42 265	% 4,0	Kr. 38 592	% 3,7	105	-	16,7	Kr. 368	Kr. 6	3 490	9 269	-	12 759	122	2
1934	34	1 342	2 407 628	9 630	4,0	5 604	2,3	32	-	23,8	175	4	1 168	1 625	-	2 793	87	2
1935	34	1 524	2 724 824	11 989	4,4	2 351	0,9	25	-	16,4	94	2	568	-	568	23	-	
1936	38	1 617	2 918 487	12 841	4,4	16 798	5,8	41	1	25,4	410	10	1 260	1 891	7 500	10 651	260	7
1937	36	1 601	2 918 536	12 841	4,4	38 422	12,4	34	-	21,2	1 063	23	1 901	6 750	-	8 651	254	5
1938	37	1 771	3 272 661	14 400	4,4	9 105	2,8	43	-	24,3	212	5	840	1 500	-	2 340	54	1
<b>1929-1938</b>	-	<b>14 131</b>	<b>24 809 015</b>	<b>103 966</b>	<b>4,2</b>	<b>110 872</b>	<b>4,5</b>	<b>280</b>	<b>1</b>	<b>19,8</b>	<b>396</b>	<b>8</b>	<b>9 227</b>	<b>21 035</b>	<b>7 500</b>	<b>37 762</b>	<b>135</b>	<b>3</b>

## Tobakksfabrikker, sigar- og sigarettfabrikasjon.

## Gruppe XII - 18.

## Manufactures de tabacs, de cigares et de cigarettes.

År Année	Antall bedrifter Nombre d'établissements	Antall årsverk (à 300 arbeidsdager) Années de travail	Arbeidslønn (beregnet etter I.T.L. § 15). Salaires gagnés	Premieinntekt Mont. des primes		Belasting Charges		Godkjente ulykker Acc. recon.			Kostende pr. Coût par		Antall tapte arbeidsdager Nombre de journées de travail perdues					
				total total	Tariffsats Taux du tarif	total total	i % av arb.- lønnen % du mont. des sal.	i alt en tout	med døden tilf. ayant entraîné la mort	pr. 1000 årsv. par 1000 ann. de trav.	godkj. ulykke acc. recon.	årsverk ann. de trav.	Sykdom Maladie	Invaliditet Invalidité	Død Mort	Sum Total	pr. godkjent ulykke par acc. rec.	pr. årsverk par ann. de trav.
1929-1933	-	6 463	Kr. 11 065 754	Kr. 22 131	% 2,0	Kr. 39 935	% 3,6	69	-	10,7	Kr. 579	Kr. 6	3 329	12 161	-	15 490	224	2
1934	39	1 377	2 451 305	4 902	2,0	1 626	0,7	16	-	11,6	102	1	359	-	359	22	-	
1935	36	1 405	2 517 350	5 539	2,2	2 451	1,0	15	-	10,7	163	2	441	923	-	1 364	91	1
1936	40	1 482	2 641 114	5 810	2,2	8 005	3,0	21	1	14,2	381	5	477	750	7 500	8 727	416	6
1937	39	1 522	2 764 513	6 082	2,2	9 194	2,6	8	-	5,3	905	5	1 006	-	-	1 006	126	1
1938	39	1 484	2 776 232	6 109	2,2	23 342	8,4	20	-	13,5	1 167	16	811	7 441	-	8 252	413	6
<b>1929-1938</b>	-	<b>13 733</b>	<b>24 216 268</b>	<b>50 573</b>	<b>2,1</b>	<b>84 553</b>	<b>3,5</b>	<b>149</b>	<b>1</b>	<b>10,9</b>	<b>567</b>	<b>6</b>	<b>6 423</b>	<b>21 275</b>	<b>7 500</b>	<b>35 198</b>	<b>236</b>	<b>3</b>

Krydderimøller, kaffebrennerier og kaffesurrogatfabrikker. Eddikfabrikker.

**Gruppe XII - 19.** *Moulins à piments, brûleries de café et fabriques de succédanés de café. Fabriques de vinaigre.*

			Kr.	Kr.	%o	Kr.	%o				Kr.	Kr.						
1929-1933	-	665	1 068 435	6 410	6,0	1 691	1,6	8	-	12,0	211	3	405	-	-	405	51	1
1934	60	167	273 114	1 639	6,0	354	1,3	3	-	18,0	118	2	69	-	-	69	23	-
1935	56	154	241 825	1 596	6,6	6 237	25,8	6	-	39,0	1 040	41	218	2 000	-	2 218	370	14
1936	56	160	270 862	1 788	6,6	10	-	1	-	6,3	10	-	10	-	-	10	10	-
1937	59	174	295 998	1 954	6,6	609	0,4	1	-	5,7	107	1	13	-	-	13	13	-
1938	56	161	280 360	1 850	6,6	2 023	7,2	5	-	31,1	405	13	32	-	-	32	6	-
<b>1929-1938</b>	-	<b>1 481</b>	<b>2 430 594</b>	<b>15 237</b>	<b>6,3</b>	<b>10 924</b>	<b>4,5</b>	<b>24</b>	-	<b>16,2</b>	<b>455</b>	<b>7</b>	<b>747</b>	<b>2 000</b>	-	<b>2 747</b>	<b>114</b>	<b>2</b>

**Gruppe XIII.**

**Polygrafisk industri.**

*Industrie polygraphique.*

			Kr.	Kr.	%o	Kr.	%o				Kr.	Kr.						
1929-1933	-	16 763	28 128 178	56 252	2,0	50 687	1,8	210	-	12,5	241	3	6 161	18 209	-	24 370	116	1
1934	438	3 655	6 395 111	12 791	2,0	10 283	1,6	41	-	11,2	251	3	1 369	3 391	-	4 760	116	1
1935	447	3 790	6 649 597	14 629	2,2	20 096	3,0	60	-	15,8	335	5	2 233	6 181	-	8 414	140	2
1936	452	3 934	6 955 674	15 303	2,2	12 415	1,8	44	-	11,2	282	3	1 294	5 351	-	6 645	151	2
1937	449	4 071	7 309 299	16 099	2,2	32 128	3,9	40	1	9,8	706	7	1 430	6 284	7 500	15 214	380	4
1938	441	4 183	7 510 959	16 523	-	30 344	4,0	46	-	11,0	660	7	1 714	9 462	-	11 176	243	3
<b>1929-1938</b>	-	<b>36 396</b>	<b>62 948 818</b>	<b>131 597</b>	<b>2,1</b>	<b>155 953</b>	<b>2,5</b>	<b>441</b>	<b>1</b>	<b>12,1</b>	<b>354</b>	<b>4</b>	<b>14 201</b>	<b>48 878</b>	<b>7 500</b>	<b>70 579</b>	<b>160</b>	<b>2</b>

## Bok- og stentrykkerier samt fabrikkasjon av lystrykk og lysbilleder.

## Imprimeries et ateliers de lithographie et de fabrication de photogravures etc.

## Gruppe XIII - 1.

År Année	Antall bedrifter Nombre d'établissements	Antall årsverk (å 300 arbeidsdager) Années de travail	Arbeidslønn (beregnet etter I.T.L. § 15). Salaires gagnés	Premieinntekt Mont. des primes		Belastning Charges		Godkjente ulykker Acc. recon.			Kostende pr. Coût par		Antall tapte arbeidsdager Nombre de journées de travail perdues					
				total	Tariffsats Taux du tarif	total	i % av arb.- lønnen % du mont. des sal.	i alt en tout	med døden tilf. ayant entraîné la mort	pr. 1000 årsv. par 1000 ann. de trav.	godkj. ulykke acc. recon.	årsverk ann. de trav.	Sykdom Maladie	Invaliditet Invaliddité	Død Mort	Sum Total	pr. godkjent ulykke par acc. rec.	pr. årsverk par ann. de trav.
1929-1933	-	15 995	Kr. 26 905 118	Kr. 53 808	2,0	Kr. 49 391	1,8	200	-	12,5	247	3	5 941	17 428	-	23 369	117	1
1934	418	3 487	6 119 705	12 239	2,0	10 283	1,7	41	-	11,8	251	3	1 369	3 391	-	4 760	116	1
1935	424	3 604	6 339 771	13 948	2,2	18 820	3,0	57	-	15,8	330	5	2 074	6 181	-	8 255	145	2
1936	428	3 731	6 616 347	14 556	2,2	12 357	1,9	42	-	11,3	294	3	1 272	5 351	-	6 623	158	2
1937	427	3 876	6 966 317	15 344	2,2	31 990	4,0	40	1	10,3	705	7	1 430	6 284	7 500	15 214	380	4
1938	419	3 981	7 157 148	15 745	2,2	30 302	4,2	46	-	11,6	659	8	1 714	9 462	-	11 176	243	3
<b>1929-1938</b>	-	<b>34 674</b>	<b>60 104 406</b>	<b>125 640</b>	<b>2,1</b>	<b>153 143</b>	<b>2,5</b>	<b>426</b>	<b>1</b>	<b>12,3</b>	<b>359</b>	<b>4</b>	<b>13 800</b>	<b>48 097</b>	<b>7 500</b>	<b>69 397</b>	<b>163</b>	<b>2</b>

## Klisjéanstalter.

## Ateliers de clichés.

## Gruppe XIII - 2.

1929-1933	-	768	Kr.	Kr.	%	Kr.	%	10	-	13,0	130	2	220	781	-	1 001	100	1
			1 223 060	2 444	2,0	1 296	1,1											
1934	20	168	275 406	552	2,0	-	-	-	-	-	-	-	-	-	-	-	-	-
1935	23	186	309 826	681	2,2	1 276	4,1	3	-	16,1	425	7	159	-	-	159	53	1
1936	24	203	339 327	747	2,2	58	0,2	2	-	9,9	29	-	22	-	-	22	11	-
1937	22	195	342 982	755	2,2	138	0,1	-	-	-	-	-	-	-	-	-	-	-
1938	22	202	353 811	778	2,2	42	0,1	-	-	-	-	-	-	-	-	-	-	-
<b>1929-1938</b>	-	<b>1 722</b>	<b>2 844 412</b>	<b>5 957</b>	<b>2,1</b>	<b>2 810</b>	<b>1,0</b>	<b>15</b>	<b>-</b>	<b>8,7</b>	<b>187</b>	<b>2</b>	<b>401</b>	<b>781</b>	<b>-</b>	<b>1 182</b>	<b>79</b>	<b>1</b>

## Gruppe XIV.

### Byggeindustri.

#### Industrie de la construction.

			Kr.	Kr.	%..	Kr.	%..				Kr.	Kr.						
1929-1933	-	66 546	115 096 515	2 788 678	24,2	3 986 819	34,6	4 694	51	70,5	849	60	239 709	1143328	382 500	1 765 537	376	27
1934	6038	14 671	26 293 138	689 753	26,2	944 543	35,9	1 089	21	74,2	867	64	54 843	241 620	157 500	453 963	417	13
1935	6414	16 787	30 309 387	885 382	29,2	776 772	25,6	1 326	13	79,0	586	46	59 306	204 608	97 500	361 414	273	22
1936	7509	20 472	36 903 969	1 081 769	29,3	1 021 751	27,7	1 637	18	80,0	624	50	72 374	265 177	135 000	472 551	289	23
1937	7652	20 976	38 952 269	1 135 834	29,2	1 317 317	27,7	1 762	21	84,0	613	51	75 685	270 758	157 500	503 943	286	24
1938	7741	21 780	40 833 613	1 181 264	28,9	1 104 769	27,1	1 768	13	81,2	625	51	75 423	258 236	97 500	431 159	244	20
<b>1929-1938</b>	-	<b>161 232</b>	<b>288 388 891</b>	<b>7 762 680</b>	<b>26,9</b>	<b>9 151 971</b>	<b>31,7</b>	<b>12 276</b>	<b>137</b>	<b>76,1</b>	<b>746</b>	<b>57</b>	<b>577 340</b>	<b>2383727</b>	<b>1027500</b>	<b>3 988 567</b>	<b>325</b>	<b>25</b>

#### Byggarbeider (oppførelse og vedlikehold av hus), alle arbeider under ett.

##### Gruppe XIV - 1.

##### Construction et entretien de maisons, tous travaux compris.

			Kr.	Kr.	%..	Kr.	%..				Kr.	Kr.						
1929-1933	-	27 431	47 007 375	1 371 302	29,2	1 725 378	36,7	2 166	22	79,0	797	63	115 378	547 668	165 000	828 046	382	30
1934	3856	6 591	11 536 929	369 144	32,0	497 093	43,1	545	11	82,7	912	75	28 268	138 532	82 500	249 300	457	38
1935	4084	7 238	12 957 234	456 090	35,2	373 882	28,9	640	5	88,4	584	52	30 536	103 341	37 500	171 377	268	24
1936	4986	9 238	16 760 818	589 981	35,2	561 041	33,5	832	10	90,1	674	61	40 301	154 420	75 000	269 721	324	29
1937	5087	9 083	16 772 224	590 382	35,2	624 977	31,2	819	5	90,2	639	58	39 084	138 382	37 500	214 966	262	24
1938	5069	9 181	17 178 051	604 668	35,2	587 875	34,2	829	3	90,3	709	64	38 800	132 665	22 500	193 965	234	21
<b>1929-1938</b>	-	<b>68 762</b>	<b>122 212 631</b>	<b>3 981 567</b>	<b>32,6</b>	<b>4 370 246</b>	<b>35,8</b>	<b>5 831</b>	<b>56</b>	<b>84,8</b>	<b>749</b>	<b>64</b>	<b>292 367</b>	<b>1215008</b>	<b>420 000</b>	<b>1 927 375</b>	<b>331</b>	<b>28</b>

## Broarbeider (nybygging og vedlikehold).

## Costruction de ponts.

## Gruppe XIV - 2.

År Année	Antall bedrifter Nombre d'établissements	Antall årsverk (à 300 arbeidsdager) Années de travail	Arbeidslønn (beregnet etter I.T.L. § 15). Salaires gagnés	Premieinntekt Mont. des primes		Belastning Charges		Godkjente ulykker Acc. recon.			Kostende pr. Coût par		Antall tapte arbeidsdager Nombre de journées de travail perdues					
				total total	Tarifsats Taux du tarif	total total	% av arb.- lønnen % du mont. des sal.	i alt en tout	med døden tilf. ayant entraîné la mort	pr. 1000 årsv. par 1000 ann. de trav.	godkj. ulykke acc. recon.	årsverk ann. de trav.	Sykdom Maladie	Invaliditet Invaliddité	Død Mort	Sum Total	pr. godkjent ulykke par acc. rec.	pr. årsverk par ann. de trav.
1929-1933	-	10	Kr. 17 821	Kr. 801	44,9	Kr. 871	48,9	2	-	200,0	Kr. 436	Kr. 87	148	18	-	166	83	17
1934	3	3	4 289	193	45,0	-	-	-	-	-	-	-	-	-	-	-	-	-
1935	1	-	500	25	49,5	217	434,0	1	-	-	217	-	73	-	73	73	-	
1936	4	7	8 265	409	49,5	-	-	-	-	-	-	-	-	-	-	-	-	
1937	7	3	4 929	245	49,5	258	2,2	-	-	-	-	-	-	-	-	-	-	
1938	2	55	105 217	5 209	49,5	281	2,7	-	-	-	-	-	-	-	-	-	-	
<b>1929-1938</b>	<b>-</b>	<b>78</b>	<b>141 021</b>	<b>6 882</b>	<b>48,8</b>	<b>1 627</b>	<b>11,5</b>	<b>3</b>	<b>-</b>	<b>38,5</b>	<b>542</b>	<b>21</b>	<b>221</b>	<b>18</b>	<b>-</b>	<b>239</b>	<b>80</b>	<b>3</b>

## Kanaler, sluser, dammer (nyanlegg og større reparasjoner). Vassdragsreguleringer.

## Canaux, écluses et barrages (construction et grandes réparations).

## Gruppe XIV - 3.

## Régularisation de cours d'eaux.

1929-1933	-	313	Kr. 566 708	Kr. 25 503	45,0	Kr. 45 637	80,5	11	-	35,1	Kr. 4 149	Kr. 146	1 522	14 167	-	15 689	1 426	50
1934	9	102	181 646	8 175	45,0	6 092	33,5	2	-	19,6	3 046	60	284	1 875	-	2 159	1 080	21
1935	13	120	227 019	11 238	49,5	2 098	9,2	9	-	75,0	233	17	428	-	-	428	48	4
1936	17	124	233 223	11 548	49,5	4 495	19,3	10	-	80,6	450	36	340	875	-	1 215	122	10
1937	9	122	233 695	11 568	49,5	10 303	23,7	21	-	172,1	263	45	761	-	-	761	36	6
1938	10	85	162 270	8 033	49,5	153	-	20	-	-	-	-	418	-	-	418	21	5
<b>1929-1938</b>	<b>-</b>	<b>866</b>	<b>1 604 561</b>	<b>76 065</b>	<b>47,4</b>	<b>68 472</b>	<b>42,7</b>	<b>73</b>	<b>-</b>	<b>84,3</b>	<b>938</b>	<b>79</b>	<b>3 753</b>	<b>16 917</b>	<b>-</b>	<b>20 670</b>	<b>283</b>	<b>24</b>

Demoleringsarbeider.

Travaux de démolition.

Gruppe XIV - 4.

			Kr.	Kr.	‰	Kr.	‰				Kr.	Kr.						
1929-1933	-	31	55 782	2 510	45,0	41 982	752,6	25	3	806,5	1 679	1354	1 780	6 151	22 500	30 431	1 217	982
1934	10	9	15 916	716	45,0	26 926	1 691,8	5	-	555,6	5 385	2992	851	8 714	-	9 565	1 913	1063
1935	18	18	33 482	1 658	49,5	8 479	253,2	10	1	555,6	848	471	764	2 000	7 500	10 264	1 026	570
1936	27	32	59 026	2 921	49,5	17 769	301,0	8	-	250,0	2 221	555	564	4 800	-	5 364	671	168
1937	24	23	43 273	2 143	49,5	11 465	237,5	16	-	695,7	642	447	1 181	3 411	-	4 592	287	200
1938	16	22	42 425	2 100	49,5	8 350	-	5	-	227,3	-	-	118	-	-	118	24	5
<b>1929-1938</b>	<b>-</b>	<b>135</b>	<b>249 904</b>	<b>12 048</b>	<b>48,2</b>	<b>98 271</b>	<b>393,2</b>	<b>69</b>	<b>4</b>	<b>511,1</b>	<b>1 424</b>	<b>728</b>	<b>5 258</b>	<b>25 076</b>	<b>30 000</b>	<b>60 334</b>	<b>874</b>	<b>447</b>

Anlegg av jernbaner (også elektriske).

Construction des chemins de fer (y compris chemins de fer électriques).

Gruppe XIV - 5.

			Kr.	Kr.	‰	Kr.	‰				Kr.	Kr.						
1929-1933	-	65	115 884	3 245	28,0	2 211	19,1	3	-	46,2	737	34	381	-	-	381	127	6
1934	-	-	-	-	28,0	-	-	-	-	-	-	-	-	-	-	-	-	-
1935	-	-	-	-	30,8	31	-	1	-	-	31	-	7	-	-	7	7	-
1936	-	-	-	-	30,8	-	-	-	-	-	-	-	-	-	-	-	-	-
1937	-	-	-	-	-	3 755	-	-	-	-	-	-	-	-	-	-	-	-
1938	-	-	-	-	-	-	-	-	-	-	-	-	-	-	-	-	-	-
<b>1929-1938</b>	<b>-</b>	<b>65</b>	<b>115 884</b>	<b>3 245</b>	<b>28,0</b>	<b>5 997</b>	<b>51,8</b>	<b>4</b>	<b>-</b>	<b>61,5</b>	<b>1 499</b>	<b>92</b>	<b>388</b>	<b>-</b>	<b>-</b>	<b>388</b>	<b>97</b>	<b>6</b>





Jernkonstruksjoner for bygninger etc., montering og i forbindelse dermed stående arbeider.

**Gruppe XIV - 8.** *Construction en fer pour bâtiments etc.. combiné avec travail de fondation.*

			Kr.	Kr.	%o	Kr.	%o				Kr.	Kr.						
1929-1933	-	28	50 462	1 262	25,0	235	4,7	2	-	71,4	118	8	65	-	-	65	33	2
1934	1	-	361	9	25,0	715	198,1	-	-	-	-	-	-	-	-	-	-	-
1935	-	-	-	-	-	-	-	-	-	-	-	-	-	-	-	-	-	-
1936	1	4	6 846	188	27,5	-	-	-	-	-	-	-	-	-	-	-	-	-
1937	9	12	23 173	639	27,5	685	19,8	3	-	250,0	153	38	89	-	-	89	30	7
1938	4	5	9 799	270	27,5	7 806	796,6	4	-	800,0	1 952	1561	540	1 875	-	2 415	604	483
<b>1929-1938</b>	<b>-</b>	<b>49</b>	<b>90 641</b>	<b>2 368</b>	<b>26,1</b>	<b>9 441</b>	<b>104,2</b>	<b>9</b>	<b>-</b>	<b>183,7</b>	<b>1 049</b>	<b>193</b>	<b>694</b>	<b>1 875</b>	<b>-</b>	<b>2 569</b>	<b>285</b>	<b>52</b>

Montering av maskiner etc., event. i forb. med fundamentering

**Gruppe XIV - 9.** *Montage de machines, event. combiné avec travail de fondation.*

			Kr.	Kr.	%o	Kr.	%o				Kr.	Kr.						
1929-1933	-	398	703 463	12 660	18,0	2 921	4,2	15	-	37,7	195	7	600	-	-	600	40	2
1934	17	104	196 681	3 539	18,0	44	0,2	1	-	9,6	44	-	14	-	-	14	14	-
1935	18	112	211 475	4 187	19,8	1 861	8,8	5	-	44,6	372	17	330	-	-	330	66	3
1936	17	172	323 939	6 415	19,8	181	0,6	3	-	17,4	60	1	58	-	-	58	19	-
1937	21	181	343 738	6 808	19,8	1 239	2,2	11	-	60,8	68	4	131	-	-	131	12	1
1938	22	148	280 475	5 554	19,8	13 623	48,6	7	-	47,3	1 946	92	256	5 250	-	5 506	787	37
<b>1929-1938</b>	<b>-</b>	<b>1 115</b>	<b>2 059 771</b>	<b>39 163</b>	<b>19,0</b>	<b>19 869</b>	<b>9,6</b>	<b>42</b>	<b>-</b>	<b>37,7</b>	<b>473</b>	<b>18</b>	<b>1 389</b>	<b>5 250</b>	<b>-</b>	<b>6 639</b>	<b>158</b>	<b>6</b>

## Havnearbeider (derunder kai-, molo-, dokk- og slippanlegg).

## Gruppe XIV – 10.

## Travaux de ports (y compris quais, jetées, docks et hangars à bateaux).

År Année	Antall bedrifter Nombre d'établissements	Antall årsverk (à 300 arbeidsdager) Années de travail	Arbeidslønn (beregnet etter I.T.L., § 15). Salaires gagnés	Premieinntekt Mont.des primes			Belastning Charges		Godkjente ulykker Acc. recon.			Kostende pr. Coût par		Antall tapte arbeidsdager Nombre de journées de travail perdues					
				total total	Tarifsats Taux du tarif	%	total total	i % av arb- lønnen % du mont. des sal.	i alt en tout	med døden tilf. ayant entraîné la mort	pr. 1000 årsv. par 1000 ann. de trav.	godkj. ulykke acc. recon.	årsverk ann. de trav.	Sykdom Maladie	Invaliditet Invalidité	Død Mort	Sum Total	pr. godkjent ulykke par acc. rec.	pr. årsverk par ann. de trav.
1929-1933	-	270	Kr. 434 841	Kr. 21 928	50,4	Kr. 81 429	187,3	56	3	207,4	1 454	302	3 766	26 455	22 500	52 721	941	195	
1934	34	38	59 144	3 550	60,0	3 545	59,9	11	-	289,5	322	93	456	1 950	-	2 406	219	63	
1935	36	40	61 940	4 088	66,0	5 774	93,2	8	-	200,0	722	144	473	2 000	-	2 473	309	62	
1936	38	39	64 672	4 269	66,0	2 701	41,8	7	-	179,5	386	69	501	1 296	-	1 797	257	46	
1937	31	41	69 560	4 590	66,0	28 141	306,3	7	-	170,7	3 044	520	828	8 821	-	9 649	1 378	235	
1938	28	31	55 225	3 644	66,0	6 102	-	5	-	161,3	-	-	326	-	-	326	65	11	
<b>1929-1938</b>	-	<b>459</b>	<b>745 382</b>	<b>42 069</b>	<b>56,4</b>	<b>115 488</b>	<b>154,9</b>	<b>94</b>	<b>3</b>	<b>204,8</b>	<b>1 229</b>	<b>252</b>	<b>6 350</b>	<b>40 522</b>	<b>22 500</b>	<b>69 372</b>	<b>738</b>	<b>151</b>	

## Tunnelbygging.

## Gruppe XIV – 11.

## Construction de tunnels.

År Année	Antall bedrifter Nombre d'établissements	Antall årsverk (à 300 arbeidsdager) Années de travail	Arbeidslønn (beregnet etter I.T.L., § 15). Salaires gagnés	Premieinntekt Mont.des primes			Belastning Charges		Godkjente ulykker Acc. recon.			Kostende pr. Coût par		Antall tapte arbeidsdager Nombre de journées de travail perdues					
				total total	Tarifsats Taux du tarif	%	total total	i % av arb- lønnen % du mont. des sal.	i alt en tout	med døden tilf. ayant entraîné la mort	pr. 1000 årsv. par 1000 ann. de trav.	godkj. ulykke acc. recon.	årsverk ann. de trav.	Sykdom Maladie	Invaliditet Invalidité	Død Mort	Sum Total	pr. godkjent ulykke par acc. rec.	pr. årsverk par ann. de trav.
1929-1933	-	-	Kr. -	Kr. -	0,0	Kr. 437	-	-	-	-	-	-	-	-	-	-	-	-	
1934	3	11	20 733	1 244	60,0	154	7,4	3	-	272,7	51	14	73	-	-	73	24	7	
1935	1	4	7 232	477	66,0	479	66,2	3	-	750,0	160	120	37	57	-	94	31	24	
1936	-	-	-	-	66,0	58	-	-	-	-	-	-	-	-	-	-	-	-	
1937	-	-	-	-	-	1 279	-	-	-	-	-	-	-	-	-	-	-	-	
1938	-	-	-	-	-	702	-	2	-	-	351,0	-	155	-	-	155	78	-	
<b>1929-1938</b>	-	<b>15</b>	<b>27 965</b>	<b>1 721</b>	<b>61,5</b>	<b>3 109</b>	<b>111,2</b>	<b>8</b>	<b>-</b>	<b>533,3</b>	<b>3 886</b>	<b>207</b>	<b>265</b>	<b>57</b>	<b>-</b>	<b>322</b>	<b>40</b>	<b>21</b>	

Veibygging.

Construction de routes.

Gruppe XIV - 12.

			Kr.	Kr.	‰	Kr.	‰				Kr.	Kr.						
1929-1933	-	1 037	1 659 763	46 472	28,0	95 963	57,8	114	-	109,9	842	93	4 466	33 588	-	38 054	334	37
1934	119	334	512 738	14 357	28,0	45 590	88,9	34	-	101,8	1 341	136	1 691	15 375	-	17 066	502	51
1935	139	446	704 547	21 700	30,8	15 095	21,4	41	-	91,9	368	34	1 721	2 912	-	4 633	113	10
1936	216	516	838 498	25 826	30,8	9 022	10,8	42	-	81,4	215	17	1 979	1 498	-	3 477	83	7
1937	230	574	1 014 256	31 239	30,8	20 701	16,2	48	-	83,6	342	29	1 601	3 375	-	4 976	104	9
1938	273	618	1 106 110	34 068	30,8	16 870	15,3	62	-	100,3	272	27	2 056	3 793	-	5 849	94	9
<b>1929-1938</b>	<b>-</b>	<b>3 525</b>	<b>5 835 912</b>	<b>173 662</b>	<b>29,8</b>	<b>203 241</b>	<b>34,8</b>	<b>341</b>	<b>-</b>	<b>96,7</b>	<b>596</b>	<b>58</b>	<b>13 514</b>	<b>60 541</b>	<b>-</b>	<b>74 055</b>	<b>217</b>	<b>21</b>

Mindre reguleringer av elver og bekker; fløtningsreguleringer, elveforbygning, senkning av sjøer, myrtapning etc.

*Aménagement de fleuves, rivières et ruisseaux, barrages, abaissement du niveau de lacs, assèchement de marais etc.*

Gruppe XIV - 13.

			Kr.	Kr.	‰	Kr.	‰				Kr.	Kr.						
1929-1933	-	653	1 057 337	23 261	22,0	24 700	23,4	46	-	70,4	537	38	1 997	7 938	-	9 935	216	15
1934	90	137	228 603	5 029	22,0	1 050	4,6	12	-	87,6	88	8	326	14	-	340	28	2
1935	97	172	285 367	6 906	24,2	1 812	6,3	21	-	122,1	86	11	580	-	-	580	28	3
1936	88	113	184 319	4 461	24,2	1 916	10,4	9	-	79,6	213	17	418	-	-	418	46	4
1937	93	131	232 089	5 617	24,2	4 418	8,5	13	-	99,2	152	15	524	-	-	424	33	3
1938	88	122	229 555	5 555	24,2	136	1,6	11	-	90,2	12	1	226	-	-	226	21	2
<b>1929-1938</b>	<b>-</b>	<b>1 328</b>	<b>2 217 270</b>	<b>50 829</b>	<b>22,9</b>	<b>34 032</b>	<b>15,3</b>	<b>112</b>	<b>-</b>	<b>84,3</b>	<b>304</b>	<b>26</b>	<b>3 971</b>	<b>7 952</b>	<b>-</b>	<b>11 923</b>	<b>106</b>	<b>9</b>

## Sement- og betongarbeider, støping av fundamenter, hvelv etc.

Travaux en ciment et en béton, fondations, voutes etc.

## Gruppe XIV - 14.

Ar Année	Antall bedrifter Nombre d'établissements	Antall årsverk (à 300 arbeidsdager) Années de travail	Arbeidslønn (beregnet etter I.T.L. §15). Salaires gagnés	Premieinntekt Mont. des primes		Belastning Charges		Godkjente ulykker Acc. recon.			Kostende pr. Coût par		Antall tapte arbeidsdager Nombre de journées de travail perdues							
				total	Tariffisats Taux du tarif	total	% av arb.- lønnen % du mont. des sal.	i alt en tout	med døden tilf. ayant entraîné la mort	pr. 1000 årsv. par 1000 ann. de trav.	godkj. ulykke acc. recon.	årsverk ann. de trav.	Sykdom Maladie	Invaliditet Invaliddité	Død Mort	Sum Total	pr. godkjent ulykke par. acc. rec.	pr. årsverk par ann. de trav.		
1929-1933	-	253	Kr. 455 118	Kr. 11 379	25,0	Kr. 12 169	26,7	18	-	71,1	676	48	1 187	2 539	-	-	-	3 726	207	15
1934	6	50	95 784	2 394	25,0	1 309	13,7	5	-	100,0	262	26	288	-	-	-	-	288	58	6
1935	13	85	158 776	4 364	27,5	6 908	43,5	7	-	82,4	987	81	195	1 858	-	-	-	2 053	293	24
1936	19	91	172 233	4 734	27,5	1 588	9,2	10	-	109,9	159	17	304	-	-	-	-	304	30	3
1937	15	127	242 682	6 677	27,5	13 732	54,2	16	-	126,0	823	104	631	3 000	-	-	-	3 631	227	29
1938	20	115	219 346	6 032	27,5	10 126	46,2	12	-	104,3	844	88	422	3 221	-	-	-	3 643	304	32
<b>1929-1938</b>	<b>-</b>	<b>721</b>	<b>1 343 939</b>	<b>35 580</b>	<b>26,5</b>	<b>45 832</b>	<b>34,1</b>	<b>68</b>	<b>-</b>	<b>94,3</b>	<b>674</b>	<b>64</b>	<b>3 027</b>	<b>10 618</b>	<b>-</b>	<b>-</b>	<b>-</b>	<b>13 645</b>	<b>201</b>	<b>19</b>

## Fundamentering og grunnmuring, ekskl. steinbryting, planering og jordarbeider, grøftegraving.

## Gruppe XIV - 15

Travaux de fondations (extraction de la pierre non comprise), terrassements etc.

1929-1933	-	222	Kr. 385 984	Kr. 9 653	25,0	Kr. 30 783	79,8	17	-	76,6	1 811	139	1 447	10 651	-	-	-	12 098	712	54
1934	60	60	88 260	2 207	25,0	4 571	51,8	7	-	116,7	653	76	504	798	-	-	-	1 302	186	22
1935	79	126	173 286	4 765	27,5	11 353	65,5	14	-	111,1	811	90	649	4 694	-	-	-	5 343	382	42
1936	88	111	166 373	4 575	27,5	7 273	43,7	10	-	90,1	727	66	417	1 347	-	-	-	1 764	176	16
1937	69	65	108 454	2 982	27,5	909	12,2	9	-	138,5	147	20	327	-	-	-	-	327	36	5
1938	77	97	151 710	4 172	27,5	4 382	28,9	9	-	92,8	487	45	618	1 027	-	-	-	1 645	183	17
<b>1929-1938</b>	<b>-</b>	<b>681</b>	<b>1 074 067</b>	<b>28 354</b>	<b>26,4</b>	<b>59 271</b>	<b>55,2</b>	<b>66</b>	<b>-</b>	<b>96,9</b>	<b>898</b>	<b>87</b>	<b>3 962</b>	<b>18 517</b>	<b>-</b>	<b>-</b>	<b>-</b>	<b>22 479</b>	<b>341</b>	<b>33</b>

Fundamentering og grunnmuring (eventuelt i forbindelse med steinbryting), planeringsarbeider  
(helt eller delvis i fjell), grøftesprenging.

*Travaux de fondation et de briquetage (event. combinés avec des travaux de carrières), d'aplanissement*

**Gruppe XIV - 16.** *(pour tous les travaux ou partiellement en pierre), creusement de fosses.*

			Kr.	Kr.	% <sub>00</sub>	Kr.	% <sub>00</sub>				Kr.	Kr.						
1929-1933	-	295	504 889	30 294	60,0	29 229	57,9	45	1	152,5	650	99	1 918	6 291	7 500	15 709	349	53
1934	101	84	137 346	8 241	60,0	16 330	118,9	12	-	142,9	1 361	194	796	7 169	-	7 965	664	95
1935	111	119	192 443	12 702	66,0	39 024	202,8	18	5	151,3	2 168	328	451	-	37 500	37 951	2 108	319
1936	118	101	173 869	11 475	66,0	10 884	62,6	19	-	188,1	573	108	1 068	3 339	-	4 407	232	44
1937	101	93	167 309	11 043	66,0	12 177	21,9	15	-	161,3	244	39	636	-	-	636	42	7
1938	92	73	137 550	9 078	66,0	10 542	76,6	12	-	164,4	879	144	554	3 179	-	3 733	311	51
<b>1929-1938</b>	-	<b>765</b>	<b>1 313 406</b>	<b>82 833</b>	<b>63,1</b>	<b>118 186</b>	<b>90,0</b>	<b>121</b>	<b>6</b>	<b>158,2</b>	<b>977</b>	<b>155</b>	<b>5 423</b>	<b>19 978</b>	<b>45 000</b>	<b>70 401</b>	<b>582</b>	<b>92</b>

95

Opparbeidelse og vedlikehold av gater.

**Gruppe XIV - 17.**

*Construction et entretien des rues.*

			Kr.	Kr.	% <sub>00</sub>	Kr.	% <sub>00</sub>				Kr.	Kr.						
1929-1933	-	102	175 794	4 395	25,0	409	2,3	2	-	19,6	205	4	110	-	-	110	55	1
1934	4	19	36 371	910	25,0	-	-	-	-	-	-	-	-	-	-	-	-	-
1935	6	42	80 332	2 209	27,5	-	-	-	-	-	-	-	-	-	-	-	-	-
1936	6	46	88 831	2 442	27,5	2 041	23,0	2	-	43,5	1 021	44	26	875	-	901	451	20
1937	4	22	42 120	1 158	27,5	283	1,2	-	-	-	-	2	-	-	-	-	-	-
1938	5	33	64 274	1 768	27,5	127	2,0	1	-	30,3	127	4	14	-	-	14	14	-
<b>1929-1938</b>	-	<b>264</b>	<b>487 722</b>	<b>12 882</b>	<b>26,4</b>	<b>2 860</b>	<b>5,9</b>	<b>5</b>	-	<b>18,9</b>	<b>572</b>	<b>11</b>	<b>150</b>	<b>875</b>	-	<b>1 025</b>	<b>205</b>	<b>4</b>

1938.

## Asfaltering.

## Asphaltage.

## Gruppe XIV - 19.

År Année	Antall bedrifter Nombre d'établissements	Antall årsverk (à 300 arbeidsdager) Années de travail	Arbeidslønn (bereg- net etter I.T.L. § 15). Salaires gagnés	Premieinntekt Mont. des primes		Belastning Charges		Godkjente ulykker Acc. recon.			Kostende pr. Coût par		Antall tapte arbeidsdager Nombre de journées de travail perdues					
				total total	Tariffsaits Taux du tarif	total total	i % av arb.- lønnen % du mont. des sal.	i alt en tout	med døden tilf. ayant entraîné la mort	pr. 1000 årsv. par 1000 ann. de trav.	godkj. ulykke acc. recon.	årsverk ann. de trav.	Sykdom Maladie	Invalidditet Invalidité	Død Mort	Sum Total	pr. godkjent ulykke par acc. rec.	pr. årsverk par ann. de trav
1929-1933	-	123	Kr. 218 157	Kr. 1 745	8,0	Kr. 20 514	94,0	6	-	48,8	Kr. 3 419	Kr. 167	471	7 500	-	7 971	1 329	65
1934	4	32	62 288	498	8,0	372	6,0	3	-	93,8	124	12	94	-	94	31	3	
1935	4	40	77 638	684	8,8	1 242	16,0	5	-	125,0	248	31	229	19	248	50	6	
1936	4	68	131 243	1 155	8,8	770	5,9	6	-	88,2	128	11	314	-	314	52	5	
1937	5	107	206 399	1 816	8,8	2 943	12,7	14	1	130,8	187	24	388	1 338	7 500	9 226	659	86
1938	7	100	191 623	1 686	8,8	2 308	12,0	4	-	40,0	577	23	347	-	347	87	3	
<b>1929-1938</b>	<b>-</b>	<b>470</b>	<b>887 348</b>	<b>7 584</b>	<b>8,5</b>	<b>28 149</b>	<b>31,7</b>	<b>38</b>	<b>1</b>	<b>80,9</b>	<b>741</b>	<b>60</b>	<b>1 843</b>	<b>8 857</b>	<b>7 500</b>	<b>18 200</b>	<b>479</b>	<b>39</b>

## Entreprenørforretninger (anleggs- og byggearbeider, alle slags).

## Gruppe XIV - 20.

## Travaux d'entrepreneurs (travaux de fondation et de construction, toutes sortes).

1929-1933			Kr.	Kr.	%o	Kr.	%o				Kr.	Kr.							
1934	67	2 109	4 044 849	129 435	32,0	132 778	32,8	213	3	101,0	623	63	9 496	25 052	22 500	57 048	268	27	
1935	71	2 432	4 663 864	164 168	35,2	130 192	27,9	243	1	99,9	536	54	9 015	34 746	7 500	51 261	211	21	
1936	70	3 208	5 635 566	198 372	35,2	151 358	26,9	312	3	97,3	485	47	10 949	45 336	22 500	78 785	253	25	
1937	67	3 206	6 153 321	216 597	35,2	305 140	45,4	387	10	120,7	721	87	14 703	61 963	75 000	151 666	392	47	
1938	68	3 419	6 562 374	230 996	35,2	203 453	31,0	393	2	114,9	518	60	14 879	47 468	15 000	77 347	197	23	
<b>1929-1938</b>	<b>-</b>	<b>23 742</b>	<b>43 945 842</b>	<b>1 430 835</b>	<b>32,6</b>	<b>1 656 286</b>	<b>37,7</b>	<b>2 502</b>	<b>27</b>	<b>105,4</b>	<b>662</b>	<b>70</b>	<b>103 358</b>	<b>394 969</b>	<b>202 500</b>	<b>700 827</b>	<b>280</b>	<b>30</b>	

Utbygging av kraftanlegg samt alle i forbindelse dermed forekommende arbeider.

Gruppe XIV - 22.

Aménagement de stations d'énergie électrique avec tous les travaux y afférents.

			Kr.	Kr.	%	Kr.	%				Kr.	Kr.						
1929-1933	-	1 875	3 374 099	105 980	31,4	151 520	44,9	221	3	117,9	686	81	9 078	28 189	22 500	59 767	270	32
1934	16	224	412 137	13 188	32,0	59 233	143,7	34	3	151,8	1 742	264	1 608	6 768	22 500	30 876	908	138
1935	16	304	563 957	19 852	35,2	45 091	80,0	40	1	131,6	1 127	148	2 113	12 246	7 500	21 859	546	72
1936	12	178	322 545	11 354	35,2	21 544	66,8	28	1	157,3	769	121	1 036	1 976	7 500	10 512	375	59
1937	18	223	413 017	14 540	35,2	32 597	20,4	23	-	103,1	365	38	750	1 875	-	2 625	114	12
1938	19	270	509 857	17 947	35,2	21 464	42,1	37	1	137,0	580	79	1 169	1 934	7 500	10 603	287	39
<b>1929-1938</b>	<b>-</b>	<b>3 074</b>	<b>5 595 612</b>	<b>182 861</b>	<b>32,7</b>	<b>331 449</b>	<b>59,2</b>	<b>383</b>	<b>9</b>	<b>124,6</b>	<b>865</b>	<b>108</b>	<b>15 754</b>	<b>52 988</b>	<b>67 500</b>	<b>136 242</b>	<b>356</b>	<b>44</b>

Fabrikanlegg o. l. (store) alle arbeider under ett.

Gruppe XIV - 23.

Aménagement d'usines (grandes) etc. tous travaux compris.

			Kr.	Kr.	%	Kr.	%				Kr.	Kr.						
1929-1933	-	2 711	4 662 918	116 575	25,0	86 224	18,5	116	-	42,8	743	32	3 793	28 548	-	32 341	279	12
1934	6	203	387 477	9 688	25,0	395	1,0	4	-	19,7	99	2	41	-	-	41	10	-
1935	8	282	540 607	14 867	27,5	1 230	2,3	11	-	39,0	112	4	254	-	-	254	24	1
1936	7	214	409 058	11 249	27,5	9 023	22,1	21	-	98,1	430	42	478	2 540	-	3 018	144	14
1937	13	464	889 661	24 467	27,5	19 604	15,7	38	-	81,9	367	30	726	5 378	-	6 104	161	13
1938	8	428	820 877	22 574	27,5	14 820	18,1	43	1	100,5	345	35	545	1 500	7 500	9 545	222	22
<b>1929-1938</b>	<b>-</b>	<b>4 302</b>	<b>7 710 598</b>	<b>199 420</b>	<b>25,9</b>	<b>131 296</b>	<b>17,0</b>	<b>233</b>	<b>1</b>	<b>54,2</b>	<b>564</b>	<b>31</b>	<b>5 837</b>	<b>37 966</b>	<b>7 500</b>	<b>51 303</b>	<b>220</b>	<b>12</b>

## Taktekning, oppsetning og reparasjon av lynavledere.

## Gruppe XIV - 24.

## Travaux des couvreurs, montage et réparation de paratonnerres.

År Année	Antall bedrifter Nombre d'établissements	Antall årsverk (à 300 arbeidsdager) Années de travail	Arbeidslønn (beregnet etter I.T.L. § 15). Salaires gagnés	Premieinntekt Mont. des primes		Belastning Charges		Godkjente ulykker Acc. recon.			Kostende pr. Coût par		Antall tapte arbeidsdager Nombre de journées de travail perdues					
				total total	Tarifsats Taux du tarif	total total	i % av arb.- lønnen % du mont. des sal.	i alt en tout	med døden tilf. ayant entraîné la mort	pr. 1000 årsv. par 1000 ann. de trav.	godkj. acc. recon.	årsverk ann. de trav.	Sykdom Maladie	Invaliditet Invalidité	Død Mort	Sum Total	pr. godkjent ulykke par acc. rec.	pr. årsverk par ann. de trav.
1929-1933	-	87	Kr. 155 930	Kr. 9 358	60,0	Kr. 64 156	411,4	19	1	218,4	3 377	737	2 293	17 706	7 500	27 499	1 447	316
1934	15	19	35 548	2 133	60,0	3 334	93,8	3	-	157,9	1 111	175	467	-	-	467	156	25
1935	14	15	28 047	3 086	110,0	3 115	111,1	4	-	266,7	779	208	237	1 591	-	1 828	457	122
1936	14	19	36 562	4 022	110,0	153	4,2	3	-	157,9	51	8	36	-	-	36	12	2
1937	17	22	41 803	4 600	110,0	5 929	100,9	5	-	227,3	844	192	220	1 500	-	1 720	344	78
1938	24	22	42 758	4 705	110,0	2 957	-	1	-	45,5	-	-	34	-	-	34	34	2
<b>1929-1938</b>	<b>-</b>	<b>184</b>	<b>340 648</b>	<b>27 904</b>	<b>81,9</b>	<b>73 730</b>	<b>216,4</b>	<b>35</b>	<b>1</b>	<b>190,2</b>	<b>2 107</b>	<b>401</b>	<b>3 287</b>	<b>20 797</b>	<b>7 500</b>	<b>31 584</b>	<b>902</b>	<b>172</b>

## Murerarbeide.

## Gruppe XIV - 25.

## Travaux de maçonnerie.

År	Antall bedrifter	Antall årsverk	Arbeidslønn	Premieinntekt		Belastning		Godkjente ulykker			Kostende		Antall tapte arbeidsdager					
				total	Tarifsats	total	i % av lønnen	i alt	med døden tilf.	pr. 1000 årsv.	godkj.	årsverk	Sykdom	Invaliditet	Død	Sum	pr. godkjent ulykke	pr. årsverk
1929-1933	-	1 761	Kr. 3 104 912	Kr. 81 246	26,2	Kr. 146 614	47,2	128	1	72,7	1 145	83	7 331	40 802	7 500	55 633	435	32
1934	126	289	543 991	15 232	28,0	6 874	12,6	17	-	58,8	404	24	675	1 973	-	2 648	156	9
1935	126	384	727 231	25 598	35,2	34 837	47,9	41	-	106,8	850	91	2 277	11 386	-	13 663	333	36
1936	130	545	1 030 214	36 264	35,2	43 595	42,3	51	2	93,6	855	80	2 254	6 375	15 000	23 629	463	43
1937	137	550	1 044 490	36 766	35,2	38 377	28,4	53	-	96,4	560	54	2 384	5 670	-	8 054	152	15
1938	124	596	1 133 280	39 892	35,2	31 437	27,7	51	1	85,6	616	53	2 109	4 946	7 500	14 555	285	24
<b>1929-1938</b>	<b>-</b>	<b>4 125</b>	<b>7 584 118</b>	<b>234 998</b>	<b>31,0</b>	<b>301 734</b>	<b>39,8</b>	<b>341</b>	<b>4</b>	<b>82,7</b>	<b>885</b>	<b>73</b>	<b>17 030</b>	<b>71 152</b>	<b>30 000</b>	<b>118 182</b>	<b>347</b>	<b>29</b>



Tømmermannsarbeide.

Travaux de charpente.

Gruppe XIV - 26.

			Kr.	Kr.	% <sub>00</sub>	Kr.	% <sub>00</sub>				Kr.	Kr.						
1929-1933	-	3	4 496	180	40,0	-	-	-	-	-	-	-	-	-	-	-	-	-
1934	2	1	980	40	40,0	-	-	-	-	-	-	-	-	-	-	-	-	-
1935	1	1	925	41	44,0	51	55,1	-	-	-	-	51	-	-	-	-	-	-
1936	-	-	-	-	-	64	-	-	-	-	-	-	-	-	-	-	-	-
1937	-	-	-	-	-	4 584	-	1	-	-	2 836	-	9	-	-	9	9	-
1938	1	1	1 109	48	44,0	255	229,9	-	-	-	-	-	-	-	-	-	-	-
<b>1929-1938</b>	<b>-</b>	<b>6</b>	<b>7 510</b>	<b>309</b>	<b>41,1</b>	<b>4 954</b>	<b>659,7</b>	<b>1</b>	<b>-</b>	<b>166,7</b>	<b>4 954</b>	<b>826</b>	<b>9</b>	<b>-</b>	<b>-</b>	<b>9</b>	<b>9</b>	<b>2</b>

Malerarbeide (på eller i bygninger etc.).

Travaux de peinture (de bâtiments etc.).

Gruppe XIV - 27.

			Kr.	Kr.	% <sub>00</sub>	Kr.	% <sub>00</sub>				Kr.	Kr.						
1929-1933	-	5 850	9 985 933	148 358	14,9	270 808	27,1	176	3	30,1	1 539	46	11 993	74 544	22 500	109 037	620	19
1934	571	1 216	2 188 321	35 013	16,0	38 359	17,5	37	1	30,4	1 037	32	2 222	8 435	7 500	18 157	491	15
1935	587	1 368	2 480 199	43 651	17,6	40 769	16,4	42	-	30,7	971	30	3 114	13 891	-	17 005	405	12
1936	609	1 531	2 792 424	49 147	17,6	67 645	24,2	46	1	30,0	1 471	44	3 527	15 291	7 500	26 318	572	17
1937	618	1 646	3 040 173	53 507	17,6	44 184	10,7	51	2	31,0	640	20	2 761	11 400	15 000	29 161	572	18
1938	643	1 655	3 098 515	54 534	17,6	47 738	15,4	52	2	31,4	918	29	3 394	11 047	15 000	29 441	566	18
<b>1929-1938</b>	<b>-</b>	<b>13 266</b>	<b>23 585 565</b>	<b>384 210</b>	<b>16,3</b>	<b>509 503</b>	<b>21,6</b>	<b>404</b>	<b>9</b>	<b>30,5</b>	<b>1 261</b>	<b>38</b>	<b>27 011</b>	<b>134 608</b>	<b>67 500</b>	<b>229 119</b>	<b>567</b>	<b>17</b>



## Bygningsblikkenslagerarbeide.

## Gruppe XIV - 30.

## Ferblanterie pour bâtiments.

			Kr.	Kr.	0/00	Kr.	0/00				Kr.	Kr.						
1929-1933	-	588	982 366	57 511	58,5	120 702	122,9	91	2 154,8	1 326	205	5 766	38 130	15 000	58 896	647	100	
1934	187	104	176 757	12 372	70,0	17 591	99,5	23	2 221,2	765	169	1 047	2 672	15 000	18 719	814	180	
1935	204	112	195 800	15 077	77,0	5 537	28,3	23	- 205,4	241	49	1 118	1 414	-	2 532	110	23	
1936	218	130	233 818	18 004	77,0	19 149	81,9	24	- 184,6	798	147	1 197	5 021	-	6 218	259	48	
1937	218	150	269 393	20 744	77,0	15 907	43,7	33	- 220,0	357	78	1 334	2 855	-	4 189	127	28	
1938	230	167	301 261	23 197	77,0	27 138	90,1	30	1 179,6	905	163	1 571	6 354	7 500	15 425	514	92	
<b>1929-1938</b>	<b>-</b>	<b>1 251</b>	<b>2 159 395</b>	<b>146 905</b>	<b>68,0</b>	<b>206 024</b>	<b>95,4</b>	<b>224</b>	<b>5 179,1</b>	<b>920</b>	<b>165</b>	<b>12 033</b>	<b>56 446</b>	<b>37 500</b>	<b>105 979</b>	<b>473</b>	<b>85</b>	

## Bygningsnekkerarbeide.

## Gruppe XIV - 31.

## Menuiserie pour bâtiments.

			Kr.	Kr.	0/00	Kr.	0/00				Kr.	Kr.						
1929-1933	-	172	294 891	7 368	25,0	17 870	60,6	14	- 81,4	1 276	104	1 336	4 769	-	6 105	436	35	
1934	23	29	50 824	1 271	25,0	227	4,5	4	- 137,9	57	8	53	-	-	53	13	2	
1935	20	26	47 745	1 313	27,5	84	1,8	3	- 115,4	28	3	24	-	-	24	8	1	
1936	23	35	62 134	1 708	27,5	2 850	45,9	4	- 114,3	713	81	267	968	-	1 235	309	35	
1937	23	28	52 672	1 448	27,5	1 906	19,3	3	- 107,1	340	36	137	55	-	192	64	7	
1938	21	30	56 501	1 553	27,5	452	8,0	3	- 100,0	151	15	85	-	-	85	28	3	
<b>1929-1938</b>	<b>-</b>	<b>320</b>	<b>564 767</b>	<b>14 661</b>	<b>26,0</b>	<b>23 389</b>	<b>41,4</b>	<b>31</b>	<b>- 96,9</b>	<b>754</b>	<b>73</b>	<b>1 902</b>	<b>5 792</b>	<b>-</b>	<b>7 694</b>	<b>248</b>	<b>24</b>	

## Gass-, vann- og kloakkledningsarbeide (også graving) samt innlegging av varmeapparater.

## Gruppe XIV - 32.

Installation de gaz, d'eau, d'égouts (y compris les terrassements) et de chauffage.

År Année	Antall bedrifter Nombre d'établissements	Antall årsverk (à 300 arbeidsdager) Années de travail	Arbeidslønn (beregnet etter I.T.L. § 15). Salaires gagnés	Premieinntekt Mont. des primes		Belastning Charges		Godkjente ulykker Acc. recon.			Kostende pr. Coût par		Antall tapte arbeidsdager Nombre de journées de travail perdues					
				total	Tarifsats Taux du tarif	total	i ‰ av arb.-lønnen ‰ du mont. des sal.	i alt en tout	med døden tilf. ayant entraîné la mort	pr. 1000 årsv. par 1000 ann. de trav.	godkj. ulykke acc. recon.	årsverk ann. de trav.	Sykdom Maladie	Invaliditet Invalidité	Død Mort	Sum Total	pr. godkjent ulykke par acc. rec.	pr. årsverk par ann. de trav.
1929-1933	-	4 683	Kr. 8 162 187	Kr. 89 068	10,9	Kr. 119 285	14,6	199	2	42,5	599	25	7 437	26 093	15 000	48 530	244	10
1934	196	1 134	2 082 292	24 987	12,0	12 602	6,1	41	1	36,2	307	11	1 304	1 172	7 500	9 976	243	9
1935	213	1 369	2 372 166	31 313	13,2	15 671	6,6	53	-	38,7	296	11	1 177	3 879	-	5 056	95	4
1936	236	1 622	2 991 772	39 491	13,2	46 742	15,6	89	-	54,9	525	29	2 782	15 738	-	18 520	208	11
1937	256	1 742	3 272 495	43 197	13,2	51 094	14,1	90	1	51,7	514	27	3 058	7 693	7 500	18 251	203	10
1938	286	1 767	3 342 214	44 118	13,2	58 084	17,4	84	1	47,5	691	33	3 037	13 503	7 500	24 040	286	14
<b>1929-1938</b>	<b>-</b>	<b>12 317</b>	<b>22 223 126</b>	<b>272 174</b>	<b>12,2</b>	<b>303 478</b>	<b>13,7</b>	<b>556</b>	<b>5</b>	<b>45,1</b>	<b>546</b>	<b>25</b>	<b>18 795</b>	<b>68 078</b>	<b>37 500</b>	<b>124 373</b>	<b>224</b>	<b>10</b>

## Tapetserarbeide.

## Gruppe XIV - 33.

Tapisseries.

År Année	Antall bedrifter Nombre d'établissements	Antall årsverk (à 300 arbeidsdager) Années de travail	Arbeidslønn (beregnet etter I.T.L. § 15). Salaires gagnés	Premieinntekt Mont. des primes		Belastning Charges		Godkjente ulykker Acc. recon.			Kostende pr. Coût par		Antall tapte arbeidsdager Nombre de journées de travail perdues					
				total	Tarifsats Taux du tarif	total	i ‰ av arb.-lønnen ‰ du mont. des sal.	i alt en tout	med døden tilf. ayant entraîné la mort	pr. 1000 årsv. par 1000 ann. de trav.	godkj. ulykke acc. recon.	årsverk ann. de trav.	Sykdom Maladie	Invaliditet Invalidité	Død Mort	Sum Total	pr. godkjent ulykke par acc. rec.	pr. årsverk par ann. de trav.
1929-1933	-	344	Kr. 599 387	Kr. 3 594	6,0	Kr. 873	1,5	3	-	8,7	291	3	178	-	-	178	59	2
1934	38	69	124 004	744	6,0	440	3,5	3	-	43,5	147	6	68	-	-	68	23	1
1935	36	90	162 164	1 070	6,6	94	0,6	2	-	22,2	47	1	10	-	-	10	5	-
1936	36	115	210 368	1 388	6,6	53	0,3	1	-	8,7	53	-	15	-	-	15	15	-
1937	38	126	237 810	1 571	6,6	387	1,4	1	-	7,9	326	3	38	-	-	38	38	-
1938	39	134	247 815	1 636	6,6	705	2,8	3	-	22,4	235	5	130	-	-	130	43	1
<b>1929-1938</b>	<b>-</b>	<b>878</b>	<b>1 581 548</b>	<b>10 003</b>	<b>6,3</b>	<b>2 552</b>	<b>1,6</b>	<b>13</b>	<b>-</b>	<b>14,8</b>	<b>196</b>	<b>3</b>	<b>439</b>	<b>-</b>	<b>-</b>	<b>439</b>	<b>34</b>	<b>1</b>

Innlegging av elektrisk lys og kraft (små anlegg), ringeledninger og hustelefoner.

*Montage de petites installations électriques (lumière et énergie), de sonneries et de téléphones domestiques etc.*

**Gruppe XIV - 34**

			Kr.	Kr.	‰	Kr.	‰				Kr.	Kr.						
1929-1933	-	4 451	7 489 372	44 934	6,0	57 148	7,6	117	-	26,3	488	13	4 677	13 944	-	18 621	159	4
1934	253	966	1 719 190	10 315	6,0	53 870	31,3	32	-	33,1	1 683	56	2 710	18 631	-	21 341	667	22
1935	265	1 061	1 914 502	16 834	8,8	13 340	7,0	48	-	45,2	278	13	1 549	4 363	-	5 912	123	6
1936	281	1 305	2 289 198	20 145	8,8	17 544	7,7	46	1	35,2	381	13	1 163	51	7 500	8 714	189	7
1937	298	1 262	2 208 425	19 434	8,8	14 552	5,0	40	1	31,7	275	9	1 513	5 917	7 500	14 930	373	12
1938	312	1 557	2 806 218	24 695	8,8	14 980	5,3	43	1	27,6	348	10	1 055	4 500	7 500	13 055	304	8
<b>1929-1938</b>	<b>-</b>	<b>10 602</b>	<b>18 426 905</b>	<b>136 357</b>	<b>7,4</b>	<b>171 434</b>	<b>9,3</b>	<b>326</b>	<b>3</b>	<b>30,7</b>	<b>526</b>	<b>16</b>	<b>12 667</b>	<b>47 406</b>	<b>22 500</b>	<b>82 573</b>	<b>253</b>	<b>8</b>

Montering og reparasjon av telegraf- og telefonlinjer (inkl. apparater) samt av elektr. maskiner og ledninger for kraftoverføring, lysanlegg og elektr. sporveier.

*Montage et réparation de lignes télégraphiques et téléphoniques, (y compris les appareils), montage de machines électriques*

**Gruppe XIV - 35.** *et de conduites pour transfert d'énergie, installation de lumière et tramways électriques.*

			Kr.	Kr.	‰	Kr.	‰				Kr.	Kr.						
1929-1933	-	2 297	4 015 946	48 195	12,0	67 170	16,7	67	1	29,2	1 003	29	3 711	18 397	7 500	29 608	442	13
1934	135	503	920 342	11 045	12,0	6 416	7,0	27	-	53,7	238	13	843	875	-	1 718	64	3
1935	138	507	929 372	12 273	13,2	17 213	18,5	23	-	45,4	748	34	1 647	4 211	-	5 858	255	12
1936	140	543	1 001 678	13 222	13,2	20 525	20,5	34	-	62,6	604	38	1 966	3 431	-	5 397	159	10
1937	142	600	1 130 736	14 926	13,2	31 760	24,4	29	1	48,3	953	46	1 341	4 375	7 500	13 216	456	22
1938	149	663	1 249 675	16 496	13,2	17 351	13,9	32	-	48,3	542	26	1 337	5 184	-	6 521	204	10
<b>1929-1938</b>	<b>-</b>	<b>5 113</b>	<b>9 247 749</b>	<b>116 157</b>	<b>12,6</b>	<b>160 435</b>	<b>17,3</b>	<b>212</b>	<b>2</b>	<b>41,5</b>	<b>757</b>	<b>31</b>	<b>10 845</b>	<b>36 473</b>	<b>15 000</b>	<b>62 318</b>	<b>294</b>	<b>12</b>

Nedlegging av gulvfliser, pålegging av gulv- og annen bekleddingsmasse, sementering av gulv, gårdsrum og fortau.  
 Gruppe XIV - 36. *Carrelage, parquetage, bétonnage de cours, trottoirs etc.*

År <i>Année</i>	Antall bedrifter <i>Nombre d'établissements</i>	Antall årsverk (à 300 arbeidsdager) <i>Années de travail</i>	Arbeidslønn (beregnet etter I.T.L. § 15). <i>Salaires gagnés</i>	Premieinntekt <i>Mont. des primes</i>		Belastning <i>Charges</i>		Godkjente ulykker <i>Acc. recon.</i>			Kostende pr. <i>Coût par</i>		Antall tapte arbeidsdager <i>Nombre de journées de travail perdues</i>					
				total <i>total</i>	Tariffisats <i>Taux du tarif</i>	total <i>total</i>	i % av arb- lønnen <i>% du mont. des sal.</i>	i alt <i>en tout</i>	med døden tilf. <i>ayant entraîné la mort</i>	pr. 1000 årsv. par 1000 ann. <i>de trav.</i>	godkj. ulykke <i>acc. recon.</i>	årsverk <i>ann. de trav.</i>	Sykdom <i>Maladie</i>	Invaliditet <i>Invaliddité</i>	Død <i>Mort</i>	Sum <i>Total</i>	pr. godkjent ulykke <i>par acc. rec.</i>	pr. årsverk <i>par ann. de trav.</i>
1929-1933	-	582	Kr. 1 039 352	Kr. 4 157	4,0	Kr. 9 331	9,0	20	1	34,4	467	16	781	1 181	7 500	9 462	473	16
1934	32	116	221 720	887	4,0	994	4,5	6	-	51,7	166	9	207	-	-	207	35	2
1935	34	148	283 650	1 249	4,4	652	2,3	7	-	47,3	93	4	183	-	-	183	26	1
1936	39	191	362 697	1 596	4,4	839	2,3	6	-	31,4	140	4	184	-	-	184	31	1
1937	38	194	370 168	1 627	4,4	626	0,8	5	-	25,8	63	2	80	-	-	80	16	-
1938	42	217	414 706	1 825	4,4	20 588	49,6	3	-	13,8	6 863	95	504	8 875	-	9 379	3 126	43
<b>1929-1938</b>	<b>-</b>	<b>1 448</b>	<b>2 692 293</b>	<b>11 341</b>	<b>4,2</b>	<b>33 030</b>	<b>12,3</b>	<b>47</b>	<b>1</b>	<b>32,5</b>	<b>703</b>	<b>23</b>	<b>1 939</b>	<b>10 056</b>	<b>7 500</b>	<b>19 495</b>	<b>415</b>	<b>13</b>

Gips- og stukkaturarbeide.  
 Gruppe XIV - 37. *Ouvrages de plâtre et de stuc.*

År	Antall bedrifter	Antall årsverk	Arbeidslønn	Premieinntekt		Belastning		Godkjente ulykker			Kostende pr.		Antall tapte arbeidsdager					
				total	Tariffisats	total	i % av arb-lønnen	i alt	med døden tilf.	pr. 1000 årsv.	godkj. ulykke	årsverk	Sykdom	Invaliditet	Død	Sum	pr. godkjent ulykke	pr. årsverk
1929-1933	-	124	Kr. 222 549	Kr. 4 448	20,0	Kr. 1 646	7,4	7	-	56,5	235	13	313	-	-	313	45	3
1934	4	23	44 181	884	20,0	137	3,1	1	-	43,5	137	6	33	-	-	33	33	1
1935	4	21	40 280	887	22,0	370	9,2	1	-	47,6	370	18	77	-	-	77	77	4
1936	4	43	82 647	1 817	22,0	134	1,6	1	-	23,3	134	3	22	-	-	22	22	1
1937	4	38	72 666	1 598	22,0	508	4,6	3	-	78,9	112	9	71	-	-	71	24	2
1938	4	29	55 566	1 223	22,0	66	1,2	-	-	-	-	-	-	-	-	-	-	-
<b>1929-1938</b>	<b>-</b>	<b>278</b>	<b>517 889</b>	<b>10 857</b>	<b>21,0</b>	<b>2 861</b>	<b>5,5</b>	<b>13</b>	<b>-</b>	<b>46,8</b>	<b>220</b>	<b>10</b>	<b>516</b>	<b>-</b>	<b>-</b>	<b>516</b>	<b>40</b>	<b>2</b>

Öppsetning av markiser og lignende.

*Pose de marquises etc.*

Gruppe XIV - 38.

			Kr.	Kr.	% <sub>00</sub>	Kr.	% <sub>00</sub>				Kr.	Kr.						
1929-1933	-	25	44 355	711	16,0	181	4,1	1	-	40,0	181	7	39	-	-	39	39	2
1934	6	6	10 863	173	16,0	-	-	-	-	-	-	-	-	-	-	-	-	-
1935	8	6	11 948	210	17,6	-	-	-	-	-	-	-	-	-	-	-	-	-
1936	8	8	13 562	240	17,6	-	-	-	-	-	-	-	-	-	-	-	-	-
1937	8	7	13 566	240	17,6	13	0,8	-	-	-	-	-	-	-	-	-	-	-
1938	7	6	11 833	209	17,6	11	0,9	-	-	-	-	-	-	-	-	-	-	-
<b>1929-1938</b>	-	<b>58</b>	<b>106 127</b>	<b>1 783</b>	<b>16,8</b>	<b>205</b>	<b>1,9</b>	<b>1</b>	-	<b>17,2</b>	<b>205</b>	<b>4</b>	<b>39</b>	-	-	<b>39</b>	<b>39</b>	<b>1</b>

Gruppe XV.

Transportbedrift, lagerarbeide og istrafikk.

*Industrie des transports, entrepôts, production et commerce de la glace.*

			Kr.	Kr.	% <sub>00</sub>	Kr.	% <sub>00</sub>				Kr.	Kr.						
1929-1933	-	92 373	157 999 733	3 005 892	19,0	3 586 530	22,7	6 235	53	67,5	575	39	272 918	1021465	397 500	1 691 883	271	18
1934	7349	20 147	35 655 681	660 966	18,5	675 009	18,9	1 332	10	66,1	507	34	53 364	183 369	75 000	311 733	234	15
1935	7502	21 473	38 192 570	821 978	21,5	740 032	19,4	1 573	8	73,3	470	34	64 235	196 277	60 000	320 512	204	15
1936	7757	23 378	41 981 245	907 307	21,6	962 872	22,9	1 714	18	73,3	562	41	72 937	219 872	135 000	427 809	250	18
1937	7798	24 833	45 394 057	995 667	21,9	1 047 612	18,8	1 920	19	77,3	445	34	74 077	202 692	142 500	419 269	218	17
1938	7852	25 595	47 192 476	1 008 718	21,4	807 080	17,1	1 760	9	68,8	459	32	71 589	200 231	67 500	339 320	193	13
<b>1929-1938</b>	-	<b>207 799</b>	<b>366 415 762</b>	<b>7 400 528</b>	<b>20,2</b>	<b>7 819 135</b>	<b>21,3</b>	<b>14 534</b>	<b>117</b>	<b>69,9</b>	<b>538</b>	<b>38</b>	<b>609 120</b>	<b>2023906</b>	<b>877 500</b>	<b>3 510 526</b>	<b>242</b>	<b>17</b>

## Jernbanedrift (privat).

## Gruppe XV - 1.

## Exploitation de chemins de fer (d'intérêt privé).

År Année	Antall bedrifter Nombre d'établissements	Antall årsverk (à 300 arbeidsdager) Années de travail	Arbeidslønn (beregnet etter I.T.L. § 15). Salaires gagnés			Premieinntekt Mont. des primes		Belastning Charges		Godkjente ulykker Acc. recon.			Kostende pr. Coût par		Antall tapte arbeidsdager Nombre de journées de travail perdues				
			Kr.	Kr.	‰	total total	Tariffsats Taux du tarif	total total	i % av arb- lønne ‰ du mont. des sal.	i alt en tout	med døden tilf. ayant entraîné la mort	pr. 1000 årsv. par 1000 ann. de trav.	godkj. ulykke acc. recon.	årsverk ann. de trav.	Sykdom Maladie	Invalidditet Invaliddité	Død Mort	Sum Total	pr. godkjent ulykke par acc. rec.
1929-1933	-	2 752	4 886 214	48 861	10,0	75 716	15,5	70	2	25,4	1 082	28	3 746	15 591	15 000	34 337	491	12	
1934	11	551	1 032 099	10 321	10,0	10 130	9,8	25	-	45,4	405	18	658	5 058	-	5 716	229	10	
1935	10	506	948 003	10 428	11,0	5 851	6,2	15	-	29,6	390	12	756	2 500	-	3 256	217	6	
1936	9	576	1 077 512	11 853	11,0	22 638	21,0	30	-	52,1	755	39	1 704	5 980	-	7 684	256	13	
1937	9	524	989 066	10 880	11,0	14 469	10,1	32	-	61,1	312	19	573	3 500	-	4 073	127	8	
1938	7	440	837 400	9 211	11,0	18 212	21,7	37	-	84,1	492	41	1 040	6 330	-	7 370	199	17	
<b>1929-1938</b>	-	<b>5 349</b>	<b>9 770 294</b>	<b>101 554</b>	<b>10,4</b>	<b>147 016</b>	<b>15,0</b>	<b>209</b>	<b>2</b>	<b>39,1</b>	<b>703</b>	<b>27</b>	<b>8 477</b>	<b>38 959</b>	<b>15 000</b>	<b>62 436</b>	<b>299</b>	<b>12</b>	

## Sporveisdrift, ekskl. kraftstasjon.

## Gruppe XV - 2.

## Exploitation de tramways par l'électricité (usines d'électricité noncomprises).

År	Antall bedrifter	Antall årsverk	Arbeidslønn			Premieinntekt		Belastning		Godkjente ulykker			Kostende pr.		Antall tapte arbeidsdager				
			Kr.	Kr.	‰	total	Tariffsats	total	i % av arb-lønne	i alt	med døden tilf.	pr. 1000 årsv.	godkj. ulykke	årsverk	Sykdom	Invalidditet	Død	Sum	pr. godkjent ulykke
1929-1933	-	8 437	15 153 309	121 226	8,0	137 519	9,1	248	3	29,4	555	16	7 445	26 111	22 500	56 056	226	7	
1934	7	1 714	3 280 869	26 247	8,0	14 142	4,3	63	-	36,8	224	8	2 049	3 541	-	5 590	89	3	
1935	7	1 852	3 546 217	39 008	11,0	35 952	10,1	76	1	41,0	473	19	2 432	5 974	7 500	15 906	209	9	
1936	7	1 897	3 632 418	39 955	11,0	40 148	11,1	58	1	30,6	692	21	3 122	7 173	7 500	17 795	307	9	
1937	7	2 060	3 944 899	43 394	11,0	26 784	5,2	80	-	38,8	259	10	2 349	4 139	-	6 488	81	3	
1938	7	2 147	4 120 642	45 327	11,0	20 846	5,1	99	-	46,1	211	10	2 915	5 616	-	8 531	86	4	
<b>1929-1938</b>	-	<b>18 107</b>	<b>33 678 354</b>	<b>315 157</b>	<b>9,4</b>	<b>275 391</b>	<b>8,2</b>	<b>624</b>	<b>5</b>	<b>34,5</b>	<b>441</b>	<b>15</b>	<b>20 312</b>	<b>52 554</b>	<b>37 500</b>	<b>110 366</b>	<b>177</b>	<b>6</b>	



Betjening og alminnelig vedlikehold av kanaler og sluser.

Gruppe XV - 3.

*Service des canaux et des écluses, entretien y compris.*

			Kr.	Kr.	‰	Kr.	‰				Kr.	Kr.						
1929-1933	-	172	309 022	4 943	16,0	13 793	44,6	8	-	46,5	1 724	80	550	5 909	-	6 459	807	38
1934	13	28	53 100	850	16,0	2 363	44,5	1	-	35,7	2 363	84	113	667	-	780	780	28
1935	13	32	60 179	1 059	17,6	659	11,0	2	-	62,5	330	21	86	-	-	86	43	3
1936	14	37	68 722	1 210	17,6	219	3,2	2	-	54,1	110	6	38	-	-	38	19	1
1937	13	37	69 184	1 217	17,6	643	2,3	2	-	54,1	81	4	37	-	-	37	19	1
1938	13	28	53 228	935	17,6	÷ 1 441	-	1	-	35,7	-	-	23	-	-	23	23	1
<b>1929-1932</b>	<b>-</b>	<b>334</b>	<b>613 435</b>	<b>10 214</b>	<b>16,6</b>	<b>16 236</b>	<b>26,5</b>	<b>16</b>	<b>-</b>	<b>47,9</b>	<b>1 015</b>	<b>49</b>	<b>847</b>	<b>6 576</b>	<b>-</b>	<b>7 423</b>	<b>464</b>	<b>22</b>

Taubanedrift.

Gruppe XV - 4.

*Exploitation de transporteurs aériens.*

			Kr.	Kr.	‰	Kr.	‰				Kr.	Kr.						
1929-1933	-	86	153 463	3 069	20,0	60	0,4	1	-	11,6	60	1	21	-	-	21	21	-
1934	2	8	14 873	298	20,0	79	5,3	1	-	125,0	79	10	17	-	-	17	17	2
1935	3	11	21 474	472	22,0	-	-	-	-	-	-	-	-	-	-	-	-	-
1936	3	16	30 657	675	22,0	448	14,6	3	-	187,5	149	28	109	-	-	109	36	7
1937	3	26	49 575	1 091	22,0	÷ 266	15,3	1	-	38,5	759	29	44	1 250	-	1 294	1 294	50
1938	5	23	43 624	960	22,0	295	6,8	1	-	43,5	295	13	45	625	-	670	670	29
<b>1929-1938</b>	<b>-</b>	<b>170</b>	<b>313 666</b>	<b>6 565</b>	<b>20,9</b>	<b>616</b>	<b>2,0</b>	<b>7</b>	<b>-</b>	<b>41,2</b>	<b>88</b>	<b>4</b>	<b>236</b>	<b>1 875</b>	<b>-</b>	<b>2 111</b>	<b>302</b>	<b>12</b>

## Lasting og lossing av skip. Lektertrafikk. Dampskipekspedisjon.

## Gruppe XV - 5.

## Chargement et déchargement de navires. Transport par allèges et par vapeurs.

År Année	Antall bedrifter Nombre d'établissements	Antall årsverk (à 300 arbeidsdager) Années de travail	Arbeidslønn (beregnet etter I.T.L. § 15). Salaires gagnés	Premieinntekt Mont. des primes		Belastning Charges		Godkjente ulykker Acc. recon.			Kostende pr. Coût par		Antall tapte arbeidsdager Nombre de journées de travail perdues					
				total	Tariffsats Taux du tarif	total	i % av arb.- lønnen % du mont. des sal.	i alt en tout	med døden till. ayant entraîné la mort	pr. 1000 årsv. par 1000 ann. de trav.	godkj. ulykke acc. recon.	årsverk ann. de trav.	Sykdom Maladie	Invallditet Invalldité	Død Mort	Sum Total	pr. godkjent ulykke par. acc. rec.	pr. årsverk par ann. de trav.
1929-1933	-	14 919	Kr. 26 439 302	Kr. 1 158 408	43,8	Kr. 1 527 168	57,8	2 562	17	171,7	596	102	117 800	446 142	127 500	691 442	270	46
1934	561	2 555	4 843 577	217 961	45,0	268 293	55,4	474	3	185,5	566	105	19 052	79 274	22 500	120 826	255	47
1935	560	2 764	5 266 677	289 666	55,0	309 431	58,8	570	3	206,2	543	112	25 150	82 559	22 500	130 209	228	47
1936	584	3 059	5 843 418	321 388	55,0	327 641	56,1	623	3	203,7	526	107	24 582	79 691	22 500	126 773	203	41
1937	593	3 458	6 596 363	362 798	55,0	466 625	58,4	719	5	207,9	536	111	29 972	93 046	37 500	160 518	223	46
1938	621	3 287	6 282 540	345 540	55,0	309 786	49,3	588	3	178,9	527	94	26 319	75 072	22 500	123 891	211	38
<b>1929-1938</b>	-	<b>30 042</b>	<b>55 271 877</b>	<b>2 695 761</b>	<b>48,8</b>	<b>3 208 944</b>	<b>58,1</b>	<b>5 536</b>	<b>34</b>	<b>184,3</b>	<b>580</b>	<b>107</b>	<b>242 875</b>	<b>855 784</b>	<b>255 000</b>	<b>1 353 659</b>	<b>245</b>	<b>45</b>

## Transport- og spedisjonsforretninger med eller uten tilh. lagerarbeide. Renovasjon av bygninger.

## Gruppe XV - 6.

## Travail de transport et de spédition, avec ou sans travail d'entrepôt. Vidanges.

1929-1933	-	8 541	Kr. 13 814 742	Kr. 268 591	19,4	Kr. 277 561	20,1	565	4	66,2	491	32	23 190	63 924	30 000	117 114	207	14
1934	2390	2 479	3 980 808	79 616	20,0	54 774	13,8	162	-	65,3	338	22	6 542	11 519	-	18 061	111	7
1935	2447	2 703	4 337 487	95 425	22,0	44 776	10,3	203	-	75,1	221	17	7 382	7 255	-	14 637	72	5
1936	2603	3 067	5 028 865	110 635	22,0	78 975	15,7	231	3	75,3	342	26	9 082	17 883	22 500	49 465	214	16
1937	2660	3 232	5 594 550	123 080	22,0	101 754	16,0	293	2	90,7	305	28	11 755	24 816	15 000	51 571	176	16
1938	2656	3 356	5 869 902	129 138	22,0	117 290	20,0	272	1	81,0	431	35	10 967	26 313	7 500	44 780	165	13
<b>1929-1938</b>	-	<b>23 378</b>	<b>38 626 354</b>	<b>806 485</b>	<b>20,9</b>	<b>675 130</b>	<b>17,5</b>	<b>1 726</b>	<b>10</b>	<b>73,8</b>	<b>391</b>	<b>29</b>	<b>68 918</b>	<b>151 710</b>	<b>75 000</b>	<b>295 628</b>	<b>171</b>	<b>13</b>

Persontrafikk med automobil.

Gruppe XV - 6 b.

Transport automobile de personnes.

			Kr.	Kr.	‰	Kr.	‰				Kr.	Kr.						
1931-1933	-	5 200	9 080 733	90 808	10,0	37 416	4,1	61	1	11,7	613	7	3 444	9 017	7 500	19 961	327	4
1934	1195	2 190	3 795 771	37 958	10,0	29 528	7,8	24	-	11,0	1 230	13	926	8 882	-	9 808	409	4
1935	1192	2 229	3 884 392	42 728	11,0	21 366	5,5	32	1	14,4	668	10	1 269	6 661	7 500	15 430	482	7
1936	1198	2 382	4 227 309	46 500	11,0	9 515	2,3	26	-	10,9	366	4	1 082	2 029	-	3 111	120	1
1937	1192	2 381	4 330 275	47 633	11,0	285	1,0	39	-	16,4	112	2	1 158	15	-	1 173	30	-
1938	1182	2 600	4 799 502	52 795	11,0	7 862	1,6	32	-	12,3	246	3	1 186	914	-	2 100	66	1
<b>1931-1938</b>	-	<b>16 982</b>	<b>30 117 982</b>	<b>318 422</b>	<b>10,6</b>	<b>105 972</b>	<b>3,5</b>	<b>214</b>	<b>2</b>	<b>12,6</b>	<b>495</b>	<b>6</b>	<b>9 065</b>	<b>27 518</b>	<b>15 000</b>	<b>51 583</b>	<b>241</b>	<b>3</b>

Person- og vareheiser.

Gruppe XV - 7.

Ascenseurs pour personnes et pour marchandises.

			Kr.	Kr.	‰	Kr.	‰				Kr.	Kr.						
1929-1933	-	650	1 119 110	22 385	20,0	2 918	2,6	13	-	20,0	224	4	291	750	-	1 041	80	2
1934	117	157	279 841	5 597	20,0	187	0,7	2	-	12,7	94	1	52	-	-	52	26	-
1935	120	161	284 465	6 258	22,0	22	0,1	1	-	6,2	22	-	12	-	-	12	12	-
1936	127	158	281 631	6 196	22,0	6 756	24,0	6	1	38,0	1 126	43	186	-	7 500	7 686	1 281	49
1937	89	134	239 659	5 272	22,0	1 300	4,2	1	-	7,5	1 016	8	21	91	-	112	112	1
1938	84	136	249 230	5 484	22,0	431	1,7	2	-	14,7	216	3	44	-	-	44	22	-
<b>1929-1938</b>	-	<b>1 396</b>	<b>2 453 936</b>	<b>51 192</b>	<b>20,9</b>	<b>11 614</b>	<b>4,7</b>	<b>25</b>	<b>1</b>	<b>17,9</b>	<b>465</b>	<b>8</b>	<b>606</b>	<b>841</b>	<b>7 500</b>	<b>8 947</b>	<b>358</b>	<b>6</b>

## Arbeide i eller ved pakkhus, lagere og bensinstasjoner.

## Travail dans ou près de magasins et entrepôts.

## Gruppe XV - 8.

År Année	Antall bedrifter Nombre d'établissements	Antall årsverk (å 300 arbeidsdager) Années de travail	Arbeidslønn (beregnet etter I.T.L. § 15). Salaires gagnés	Premieinntekt Mont. des primes		Belastning Charges		Godkjente ulykker Acc. recon.			Kostende pr. Coût par		Antall tapte arbeidsdager Nombre de journées de travail perdues					
				total total	Tariffsats Taux du tarif	total total	i % av arb.- lønnen % du mont. des sal.	i alt en tout	med døden tilf. avant entraine la mort	pr. 1000 årsv. par 1000 ann. de trav.	godkj. ulykke acc. recon.	årsverk ann. de trav.	Sykdom Maladie	Invaliditet Invalidité	Dead Mort	Sum Total	pr. godkjent ulykke par. acc. rec.	pr. årsverk par ann. de trav.
			Kr.	Kr.	%	Kr.	%				Kr.	Kr.						
1929-1933	-	23 641	40 138 093	321 101	8,0	289 354	7,2	708	5	29,9	409	12	24 114	83 000	37 500	144 614	204	6
1934	1244	5 136	9 043 451	72 348	8,0	42 664	4,7	133	1	25,9	321	8	4 098	10 588	7 500	22 186	167	4
1935	1298	5 567	9 785 136	86 109	8,8	51 974	5,3	173	-	31,1	300	9	5 314	5 885	-	11 199	65	2
1936	1355	6 042	10 729 430	94 419	8,8	65 974	6,1	204	-	33,8	323	11	7 345	12 420	-	19 765	97	3
1937	1391	6 514	11 719 118	103 128	8,8	38 751	2,0	216	1	33,2	110	4	5 015	2 056	7 500	14 571	67	2
1938	1436	6 957	12 634 527	111 185	8,8	73 242	5,8	204	-	29,3	359	11	6 213	20 035	-	26 248	129	4
<b>1929-1938</b>	<b>-</b>	<b>53 857</b>	<b>94 049 755</b>	<b>788 290</b>	<b>8,4</b>	<b>561 959</b>	<b>6,0</b>	<b>1 638</b>	<b>7</b>	<b>30,4</b>	<b>343</b>	<b>10</b>	<b>52 099</b>	<b>133 984</b>	<b>52 500</b>	<b>238 583</b>	<b>146</b>	<b>4</b>

## Arbeide i eller ved pakkhus og lagere med tilhørende lasting og lossing av skip (pram) eller sjøverts transport.

## Travail dans ou près de magasins et entrepôts avec charg. et décharg. de navires (gabares) ou transport par mer.

## Gruppe XV - 9.

År Année	Antall bedrifter Nombre d'établissements	Antall årsverk (å 300 arbeidsdager) Années de travail	Arbeidslønn (beregnet etter I.T.L. § 15). Salaires gagnés	Premieinntekt Mont. des primes		Belastning Charges		Godkjente ulykker Acc. recon.			Kostende pr. Coût par		Antall tapte arbeidsdager Nombre de journées de travail perdues					
				total total	Tariffsats Taux du tarif	total total	i % av arb.- lønnen % du mont. des sal.	i alt en tout	med døden tilf. avant entraine la mort	pr. 1000 årsv. par 1000 ann. de trav.	godkj. ulykke acc. recon.	årsverk ann. de trav.	Sykdom Maladie	Invaliditet Invalidité	Dead Mort	Sum Total	pr. godkjent ulykke par. acc. rec.	pr. årsverk par ann. de trav.
			Kr.	Kr.	%	Kr.	%				Kr.	Kr.						
1929-1933	-	19 785	32 853 625	617 521	18,8	849 499	25,9	1 283	14	64,8	662	43	62 234	258 131	105 000	425 365	332	22
1934	1226	3 722	6 448 525	128 971	20,0	120 601	18,7	276	2	74,2	437	32	11 457	31 583	15 000	58 040	210	16
1935	1264	3 950	6 992 049	153 825	22,0	177 779	25,4	330	-	83,5	539	45	14 643	59 722	-	74 365	225	19
1936	1272	4 274	7 654 111	168 390	22,0	229 156	29,9	346	4	81,0	662	54	16 525	56 693	30 000	103 218	298	24
1937	1285	4 508	8 236 042	181 193	22,0	264 528	27,0	366	8	81,2	607	49	15 968	47 834	60 000	123 802	338	27
1938	1285	4 687	8 691 671	191 216	22,0	198 896	22,9	364	4	77,7	546	42	16 212	41 919	30 000	88 131	242	19
<b>1929-1938</b>	<b>-</b>	<b>40 926</b>	<b>70 876 023</b>	<b>1 441 116</b>	<b>20,3</b>	<b>1 840 459</b>	<b>26,0</b>	<b>2 965</b>	<b>32</b>	<b>72,4</b>	<b>621</b>	<b>45</b>	<b>137 039</b>	<b>495 882</b>	<b>240 000</b>	<b>872 921</b>	<b>294</b>	<b>21</b>

## Arbeide på opplagstomter.

## Gruppe XV - 10.

## Travail des chantiers de bois.

			Kr.	Kr.	‰	Kr.	‰				Kr.	Kr.						
1929-1933	-	855	1 492 927	17 913	12,0	24 886	16,7	52	1	60,8	479	29	2 289	4 139	7 500	13 928	268	16
1934	52	200	362 538	4 350	12,0	14 006	38,6	11	-	55,0	1 273	70	449	6 000	-	6 449	586	32
1935	53	229	420 572	7 402	17,6	1 000	2,4	7	-	30,6	143	4	242	-	-	242	35	1
1936	63	260	477 763	8 410	17,6	3 175	6,6	16	-	61,5	198	12	661	908	-	1 569	98	6
1937	63	259	479 603	8 441	17,6	13 446	19,8	19	1	73,4	500	37	557	750	7 500	8 807	464	34
1938	62	256	477 870	8 411	17,6	1 635	3,4	16	-	62,5	102	6	311	-	-	311	19	1
<b>1929-1938</b>	<b>-</b>	<b>2 059</b>	<b>3 711 273</b>	<b>54 927</b>	<b>14,8</b>	<b>58 148</b>	<b>15,7</b>	<b>121</b>	<b>2</b>	<b>58,8</b>	<b>481</b>	<b>28</b>	<b>4 509</b>	<b>11 797</b>	<b>15 000</b>	<b>31 306</b>	<b>259</b>	<b>15</b>

## Arbeide på opplagstomter inkl. lastning og lossing av skip (pram) eller sjøverts transport.

## Gruppe XV - 11.

## Travail des chantiers compris avec charg. et décharg. de navires (gabares) ou transport par mer.

			Kr.	Kr.	‰	Kr.	‰				Kr.	Kr.						
1929-1933	-	1 972	3 455 540	69 115	20,0	45 174	13,1	174	1	88,2	260	23	5 333	7 029	7 500	19 862	114	10
1934	72	334	620 526	12 411	20,0	16 382	26,4	38	-	113,8	431	49	1 857	4 643	-	6 500	171	19
1935	72	331	614 036	13 509	22,0	20 277	33,0	32	-	96,7	634	61	1 747	9 077	-	10 824	338	33
1936	74	426	792 584	17 437	22,0	23 990	30,3	39	-	91,5	615	56	1 656	6 506	-	8 162	209	19
1937	77	442	836 337	18 400	22,0	21 510	21,3	35	-	79,2	510	40	1 283	3 432	-	4 715	135	11
1938	82	451	856 378	18 841	22,0	16 459	19,2	32	-	71,0	514	36	1 131	5 785	-	6 916	216	15
<b>1929-1938</b>	<b>-</b>	<b>3 956</b>	<b>7 175 401</b>	<b>149 713</b>	<b>20,9</b>	<b>143 792</b>	<b>20,0</b>	<b>350</b>	<b>1</b>	<b>88,5</b>	<b>411</b>	<b>36</b>	<b>13 007</b>	<b>36 472</b>	<b>7 500</b>	<b>56 979</b>	<b>163</b>	<b>14</b>

## Kull-, koks- og vedopplag.

## Gruppe XV - 12.

## Commerce de charbon de terre, de coke et de bois.

År Année	Antall bedrifter Nombre d'établissements	Antall årsverk (à 300 arbeidsdager) Années de travail	Arbeidslønn (beregnet etter I.T.L. § 15). Salaires gagnés	Premieinntekt Mont. des primes		Belastning Charges		Godkjente ulykker Acc. recon.			Kostende pr. Coût par		Antall tapte arbeidsdager Nombre de journées de travail perdues					
				total total	Tariffsats Taux du tarif	total total	i % av arb.- lønnen % du mont des sal.	I alt en tout	med døden tilf. ayant entraîné la mort	Pr. 1000 årsv. par 1000 ann. de trav.	godkj. ulykke acc. recon.	årsverk ann. de trav.	Sykdom Maladie	Invalditet Invalidité	Død Mort	Sum Total	pr. godkjent ulykke par acc. rec.	pr. årsverk par ann. de trav.
1929-1933	-	1 516	Kr. 2 372 860	Kr. 55 297	23,3	Kr. 41 819	17,6	101	-	66,6	414	28	3 386	15 629	-	19 015	188	13
1934	235	308	485 167	13 585	28,0	2 119	4,4	23	-	74,7	92	7	532	646	-	1 178	51	4
1935	230	310	505 790	15 575	30,8	15 688	31,0	20	-	64,5	784	51	1 043	6 837	-	7 880	394	25
1936	220	326	548 646	16 898	30,8	15 479	28,2	28	-	85,9	553	47	1 416	3 289	-	4 705	168	14
1937	202	303	526 369	16 212	30,8	8 814	11,2	14	-	46,2	421	19	523	1 288	-	1 811	129	6
1938	195	286	500 119	15 403	30,8	3 488	7,0	24	1	83,9	145	12	776	1 043	7 500	9 319	388	33
<b>1929-1938</b>	<b>-</b>	<b>3 049</b>	<b>4 938 951</b>	<b>132 970</b>	<b>26,9</b>	<b>87 407</b>	<b>17,7</b>	<b>210</b>	<b>1</b>	<b>68,9</b>	<b>416</b>	<b>29</b>	<b>7 676</b>	<b>28 732</b>	<b>7 500</b>	<b>43 908</b>	<b>209</b>	<b>14</b>

## Kull-, koks- og vedopplag, inkl. lasting og lossing av skip (pram) eller sjøverts transport.

## Commerce de charbon de terre, de coke et de bois, y compris charg. et décharg de navires (gabares) ou transport par mer.

## Gruppe XV - 13.

1929-1933	-	3 311	Kr. 5 849 085	Kr. 183 505	31,4	Kr. 192 137	32,8	299	4	90,3	643	58	14 281	64 655	30 000	108 936	364	33
1934	149	636	1 191 740	42 902	36,0	72 337	60,7	84	4	132,1	861	114	4 232	10 695	30 000	44 927	535	71
1935	151	677	1 270 024	50 293	39,6	25 812	20,3	77	2	113,7	335	38	2 455	3 620	15 000	21 075	274	31
1936	151	705	1 330 312	52 680	39,6	75 332	56,6	65	1	92,2	1 159	107	3 487	19 637	7 500	30 624	471	43
1937	140	764	1 451 199	57 467	39,6	78 143	44,6	76	1	99,5	851	85	3 474	18 600	7 500	29 574	389	39
1938	140	767	1 456 182	57 665	39,6	28 849	19,8	64	-	83,4	451	38	3 086	9 079	-	12 165	190	16
<b>1929-1938</b>	<b>-</b>	<b>6 860</b>	<b>12 548 542</b>	<b>444 512</b>	<b>35,4</b>	<b>472 610</b>	<b>37,7</b>	<b>665</b>	<b>12</b>	<b>96,9</b>	<b>711</b>	<b>69</b>	<b>31 015</b>	<b>126 286</b>	<b>90 000</b>	<b>247 301</b>	<b>372</b>	<b>36</b>

Utvinning, transport og lagring av is, inkl. lasting av skip.

**Gruppe XV - 15.** *Production, transport et commerce de la glace, y compris son chargement sur navire.*

			Kr.	Kr.	‰	Kr.	‰			Kr.	Kr.						
1929-1933	-	522	859 663	21 385	24,9	60 356	70,2	87	1 166,7	694	116	4 228	18 163	7 500	29 891	344	57
1934	73	124	214 024	6 849	32,0	27 404	128,0	15	- 120,9	1 827	221	1 330	10 273	-	11 603	774	94
1935	79	139	233 205	8 209	35,2	24 597	105,5	33	1 237,4	745	177	1 544	4 937	7 500	13 981	424	101
1936	75	136	227 859	8 020	35,2	32 725	143,6	32	1 235,3	1 023	241	1 922	7 663	7 500	17 085	534	126
1937	70	153	260 220	9 160	35,2	10 055	19,8	26	1 169,9	199	34	1 348	1 875	7 500	10 723	412	70
1938	72	120	218 243	7 682	35,2	10 719	49,1	24	- 200,0	447	89	1 321	7 500	-	8 821	368	74
<b>1929-1938</b>	-	<b>1 194</b>	<b>2 013 214</b>	<b>61 305</b>	<b>30,5</b>	<b>165 856</b>	<b>82,4</b>	<b>217</b>	<b>4 181,7</b>	<b>764</b>	<b>139</b>	<b>11 693</b>	<b>50 411</b>	<b>30 000</b>	<b>92 104</b>	<b>424</b>	<b>77</b>

Luftfart for privat regning med tilhørende stasjonsbetjening.

**Gruppe XV - 20.** *Transport aérien pour compte privé, personnel des stations de service compris.*

			Kr.	Kr.	‰	Kr.	‰			Kr.	Kr.						
1929-1933	-	14	22 045	1 764	80,0	11 154	506,0	3	- 214,3	3 718	797	566	3 275	-	3 841	1 280	274
1934	2	5	8 772	702	80,0	-	-	-	-	-	-	-	-	-	-	-	-
1935	3	12	22 864	2 012	88,0	4 848	212,0	2	- 166,7	2 424	404	160	1 250	-	1 410	705	118
1936	2	17	30 008	2 641	88,0	30 701	1 023,1	5	4 294,1	6 140	1 806	20	-	30 000	30 020	6 004	1 766
1937	4	38	71 598	6 301	88,0	771	4,3	1	- 26,3	308	8	-	-	-	-	-	-
1938	5	54	101 418	8 925	88,0	511	5,0	-	-	-	9	-	-	-	-	-	-
<b>1929-1938</b>	-	<b>140</b>	<b>256 705</b>	<b>22 345</b>	<b>87,0</b>	<b>47 985</b>	<b>186,9</b>	<b>11</b>	<b>4 78,6</b>	<b>4 362</b>	<b>343</b>	<b>746</b>	<b>4 525</b>	<b>30 000</b>	<b>35 271</b>	<b>3 206</b>	<b>252</b>

## Gruppe XVI.

## Land- og skogbruk.

## Agriculture et sylviculture.

År Année	Antall bedrifter Nombre d'établissements	Antall årsverk (à 300 arbeidsdager) Années de travail	Arbeidslønn (beregnet etter I.T.L. § 15). Salaires gagnés	Premieinntekt Mont. des primes		Belastning Charges		Godkjente ulykker Acc. recon.			Kostende pr. Coût par		Antall tapte arbeidsdager Nombre de journées de travail perdues					
				total total	Tariffsats Taux du tarif	total total	i ‰ av arb.- lønnen ‰ du mont des sal.	i alt en tout	med døden tilf. ayant entraîné la mort	pr. 1000 årsv. par 1000 ann. de trav.	godkj. ulykke acc. recon.	årsverk ann. de trav.	Sykdom Maladie	Invalditet Invalidité	Død Mort	Sum Total	pr. godkjent ulykke par acc. rec.	pr. årsverk par ann. de trav.
1929-1933	-	49 312	Kr. 75 571 458	Kr. 2 343 900	‰ 31,0	Kr. 4 195 129	‰ 55,5	12 596	58	255,4	333	85	497 913	1297622	435 000	2 230 535	177	45
1934	19386	10 628	16 259 503	630 318	38,8	798 902	49,1	3 206	5	301,7	249	75	116 335	231 610	37 500	385 445	120	36
1935	19855	11 167	16 968 867	707 590	41,7	870 797	51,3	3 229	9	289,2	270	78	125 327	258 693	67 500	451 520	140	40
1936	19003	10 003	15 296 312	703 150	46,0	889 651	58,2	3 487	10	348,6	255	89	126 704	231 318	75 000	433 022	124	43
1937	22115	13 070	21 259 425	957 946	45,1	1 451 272	58,8	4 505	15	344,7	277	96	159 992	328 962	112 500	601 454	134	46
1938	24026	16 463	29 261 218	1 304 019	44,6	1 301 695	44,5	3 766	22	228,8	346	79	139 963	267 056	165 000	572 019	152	35
<b>1929-1938</b>	-	<b>110 643</b>	<b>174 616 783</b>	<b>6 646 923</b>	<b>38,1</b>	<b>9 507 446</b>	<b>54,4</b>	<b>30 789</b>	<b>119</b>	<b>278,3</b>	<b>309</b>	<b>86</b>	<b>1 166 234</b>	<b>2 615 261</b>	<b>892 500</b>	<b>4 673 995</b>	<b>152</b>	<b>42</b>

## Frørenseri.

## Gruppe XVI - 1.

## Nettoyage de graines.

År Année	Antall bedrifter Nombre d'établissements	Antall årsverk (à 300 arbeidsdager) Années de travail	Arbeidslønn (beregnet etter I.T.L. § 15). Salaires gagnés	Premieinntekt Mont. des primes		Belastning Charges		Godkjente ulykker Acc. recon.			Kostende pr. Coût par		Antall tapte arbeidsdager Nombre de journées de travail perdues					
				total total	Tariffsats Taux du tarif	total total	i ‰ av arb.- lønnen ‰ du mont des sal.	i alt en tout	med døden tilf. ayant entraîné la mort	pr. 1000 årsv. par 1000 ann. de trav.	godkj. ulykke acc. recon.	årsverk ann. de trav.	Sykdom Maladie	Invalditet Invalidité	Død Mort	Sum Total	pr. godkjent ulykke par acc. rec.	pr. årsverk par ann. de trav.
1929-1933	-	337	Kr. 515 033	Kr. 6 178	‰ 12,0	Kr. 5 075	‰ 9,9	19	-	56,4	267	15	728	2 718	-	3 446	181	10
1934	73	85	142 145	1 706	12,0	384	2,7	1	-	11,8	384	5	62	-	-	62	62	1
1935	75	84	133 249	1 758	13,2	114	0,9	1	-	11,9	114	1	32	-	-	32	32	-
1936	77	92	151 525	2 000	13,2	8 281	54,7	8	-	87,0	1 035	90	462	3 136	-	3 598	450	39
1937	78	86	149 490	1 973	13,2	956	4,2	1	-	11,6	629	7	29	-	-	29	29	-
1938	75	89	160 526	2 119	13,2	1 487	9,3	6	-	67,4	248	17	224	-	-	224	37	3
<b>1929-1938</b>	-	<b>773</b>	<b>1 251 968</b>	<b>15 734</b>	<b>12,6</b>	<b>16 297</b>	<b>13,0</b>	<b>36</b>	-	<b>46,6</b>	<b>453</b>	<b>21</b>	<b>1 537</b>	<b>5 854</b>	-	<b>7 391</b>	<b>205</b>	<b>10</b>



Treskeverk, hakkelsesskjærerier, event. i forbindelse med vedskjæreri eller lignende, høypresser, motorploger etc.

*Battage à vapeur, presses à foïn, éventuellement combiné avec abatage de bois, charrues automobiles etc.*

**Gruppe XVI - 2.**

			Kr.	Kr.	°/oo	Kr.	°/oo			Kr.	Kr.							
1929-1933	-	461	599 207	89 886	150,0	105 286	175,7	95	-	206,1	1 108	228	5 861	36 999	-	42 860	451	93
1934	764	103	128 455	19 268	150,0	3 362	26,2	26	-	252,4	129	33	1 096	-	-	1 096	42	21
1935	773	110	138 031	22 776	165,0	24 199	175,3	21	-	190,9	1 152	220	1 620	13 288	-	14 908	710	136
1936	796	106	142 129	23 451	165,0	17 203	121,0	16	-	150,9	1 075	162	688	8 192	-	8 880	555	84
1937	810	117	173 122	28 565	165,0	60 208	306,4	23	1	196,6	2 307	453	1 567	13 541	7 500	22 608	983	193
1938	867	124	193 451	31 920	165,0	23 271	120,3	28	-	225,8	831	188	1 462	7 048	-	8 510	304	69
<b>1929-1938</b>	<b>-</b>	<b>1 021</b>	<b>1 374 395</b>	<b>215 866</b>	<b>157,1</b>	<b>233 529</b>	<b>169,9</b>	<b>209</b>	<b>1</b>	<b>204,7</b>	<b>1 117</b>	<b>229</b>	<b>12 294</b>	<b>79 068</b>	<b>7 500</b>	<b>98 862</b>	<b>473</b>	<b>97</b>

Mekanisk drevet virksomhet ved gårdsbruk, alle arbeider under ett (også statens, by- og landkommuners).

**Gruppe XVI - 3.**

*Installations mécaniques aux fermes.*

			Kr.	Kr.	°/oo	Kr.	°/oo			Kr.	Kr.							
1929-1933	-	2 313	2 497 104	374 610	150,0	507 572	203,3	538	1	233,0	943	219	31 794	257 516	7 500	296 810	552	128
1934	5662	503	504 951	75 745	150,0	118 818	235,3	130	-	258,4	914	236	7 947	66 615	-	74 562	574	148
1935	5902	532	517 623	112 787	220,0	101 944	196,9	112	-	210,5	910	192	6 971	61 006	-	67 977	607	128
1936	6023	512	526 403	115 689	220,0	141 679	269,1	119	-	1232,4	1 191	277	8 313	66 258	7 500	82 071	690	160
1937	6683	551	607 225	133 590	220,0	182 683	260,6	145	1	263,2	1 091	287	7 926	65 716	7 500	18 142	560	147
1938	6861	560	639 971	140 794	220,0	182 287	284,8	160	-	285,7	1 139	326	11 541	65 371	-	76 912	481	137
<b>1929-1938</b>	<b>-</b>	<b>4 971</b>	<b>5 293 277</b>	<b>953 215</b>	<b>180,1</b>	<b>1 234 983</b>	<b>233,3</b>	<b>1 204</b>	<b>2</b>	<b>242,2</b>	<b>1 026</b>	<b>248</b>	<b>74 492</b>	<b>582 482</b>	<b>22 500</b>	<b>679 474</b>	<b>564</b>	<b>137</b>

Skogsarbeid omfattende hogging og kjøring av tømmer, ved og annet trevirke med dertil hørende arbeid (heri event. innbefattet småfløtninger), statens, by- og landkommuners skogvesen.

*Travaux forestiers y compris la coupe et le transport des bois ainsi que les travaux y appartenant (y compris aussi éventuellement*  
**Gruppe XVI - 4.** *le petit flottage) et l'administration des forêts de l'Etat des villes, des communes rurales.*

År Année	Antall bedrifter Nombre d'établissements	Antall årsverk (å 300 arbeidsdager) Années de travail	Arbeidslønn (beregnet etter I.T.L. § 15). Salaires gagnés			Premieinntekt Mont. des primes		Belastning Charges		Godkjente ulykker Acc. recon.			Kostende pr. Coût par		Antall tapte arbeidsdager Nombre de journées de travail perdues					
			total total	Tariffsats Taux du tarif	i % av arb.- lønnen % du mont. des sal.	total total	i % av arb.- lønnen % du mont. des sal.	i alt en tout	med døden tilf. ayant entraîné la mort	pr. 1000 årsv. par 1000 ann. de trav.	godkj. ulykke acc. recon.	årsverk ann. de trav.	Sykdom Maladie	Invalditet Incapacité	Død Mort	Sum Total	pr. godkjent ulykke par acc. rec.	pr. årsverk par ann. de trav.		
1929-1933	-	37 972	Kr. 57 693 789	Kr. 1 673 492	29,0	Kr. 3 294 951	57,1	11 482	42	302,4	287	87	439 851	942 842	315 000	1 697 693	148	45		
1934	12616	8 158	12 192 044	487 512	40,0	632 009	51,8	2 932	5	359,4	216	77	102 340	148 075	37 500	287 915	98	35		
1935	12842	8 800	13 058 157	522 193	40,0	726 659	55,6	2 997	9	340,6	242	83	113 842	180 475	67 500	361 817	121	41		
1936	11854	7 895	11 868 227	521 847	44,0	687 482	57,9	3 250	6	411,7	212	87	113 278	147 420	45 000	305 698	94	39		
1937	14288	10 468	16 810 780	739 629	44,0	1 141 408	58,9	4 204	11	401,6	236	95	144 201	243 237	82 500	469 938	112	45		
1938	15961	13 599	24 261 260	1 067 494	44,0	1 022 374	42,1	3 439	19	252,9	297	75	121 838	182 095	142 500	446 433	130	33		
<b>1929-1938</b>	-	<b>86 892</b>	<b>135 884 257</b>	<b>5 012 167</b>	<b>36,9</b>	<b>7 504 883</b>	<b>55,2</b>	<b>28 304</b>	<b>72</b>	<b>325,7</b>	<b>265</b>	<b>86</b>	<b>1035350</b>	<b>1844144</b>	<b>690 000</b>	<b>3 569 494</b>	<b>126</b>	<b>41</b>		

Fløting av tømmer og ved, tømmerdeling, sopping, eventuelt i forbindelse med mindre elveforbedringsarbeider

*Flottage des bois, y compris débouage, évent. combiné avec un aménagement peu important des rivières.*

**Gruppe XVI - 5.**

År Année	Antall bedrifter Nombre d'établissements	Antall årsverk (å 300 arbeidsdager) Années de travail	Arbeidslønn (beregnet etter I.T.L. § 15). Salaires gagnés			Premieinntekt Mont. des primes		Belastning Charges		Godkjente ulykker Acc. recon.			Kostende pr. Coût par		Antall tapte arbeidsdager Nombre de journées de travail perdues					
			total total	Tariffsats Taux du tarif	i % av arb.- lønnen % du mont. des sal.	total total	i % av arb.- lønnen % du mont. des sal.	i alt en tout	med døden tilf. ayant entraîné la mort	pr. 1000 årsv. par 1000 ann. de trav.	godkj. ulykke acc. recon.	årsverk ann. de trav.	Sykdom Maladie	Invalditet Incapacité	Død Mort	Sum Total	pr. godkjent ulykke par acc. rec.	pr. årsverk par ann. de trav.		
1929-1933	-	8 229	Kr. 14 266 325	Kr. 199 734	14,0	Kr. 282 245	19,8	462	15	56,1	611	34	19 679	57 547	112 500	189 726	411	23		
1934	271	1 779	3 291 908	46 087	14,0	44 329	13,5	117	-	65,8	379	25	4 890	16 920	-	21 810	186	12		
1935	263	1 641	3 121 807	48 076	15,4	17 881	5,7	98	-	59,7	182	11	2 862	3 924	-	6 786	69	4		
1936	253	1 398	2 608 028	40 163	15,4	35 006	13,4	94	3	67,2	372	25	3 963	6 312	22 500	32 775	349	23		
1937	256	1 848	3 518 808	54 189	15,4	66 017	13,4	132	2	71,4	357	25	6 269	6 468	15 000	27 737	210	15		
1938	262	2 091	4 006 010	61 692	15,4	72 276	18,0	133	3	63,6	543	35	4 898	12 542	22 500	39 940	300	19		
<b>1929-1938</b>	-	<b>16 986</b>	<b>30 812 886</b>	<b>449 941</b>	<b>14,6</b>	<b>517 754</b>	<b>16,8</b>	<b>1 036</b>	<b>23</b>	<b>61,0</b>	<b>500</b>	<b>30</b>	<b>42 561</b>	<b>103 713</b>	<b>172 500</b>	<b>318 774</b>	<b>308</b>	<b>19</b>		

## Gruppe XVII.

### Forskjellige bedrifter (private, offentlige og kommunale).

*Industries diverses (privées, publiques et communales).*

			Kr.	Kr.	‰	Kr.	‰				Kr.	Kr.						
1929-1933	-	156 115	271 993 793	4 895 013	18,0	5 847 819	21,5	8 863	108	56,8	660	37	388 556	1568088	810 000	2 766 644	312	18
1934	1954	36 428	64 752 180	1 311 045	20,2	1 242 824	19,2	2 618	25	71,9	475	34	107 465	307 937	187 500	602 902	230	17
1935	2008	39 864	71 114 098	1 630 708	22,9	1 576 230	22,2	3 247	24	81,5	485	40	137 149	402 123	180 000	719 272	222	18
1936	2062	44 111	79 596 898	1 849 501	23,2	1 799 720	22,6	3 219	35	73,0	559	41	136 856	467 405	262 500	866 761	269	20
1937	2071	43 513	78 789 912	1 812 264	23,0	1 966 247	21,3	3 311	25	76,1	508	39	128 718	397 701	187 500	713 919	216	16
1938	2116	42 903	78 986 231	1 792 116	22,7	1 537 613	19,5	3 064	39	71,4	502	36	121 340	311 900	292 500	725 740	237	17
<b>1929-1938</b>	<b>-</b>	<b>362 934</b>	<b>645 233 112</b>	<b>13 290 647</b>	<b>20,6</b>	<b>13 970 453</b>	<b>21,7</b>	<b>24 332</b>	<b>256</b>	<b>67,0</b>	<b>574</b>	<b>38</b>	<b>1020084</b>	<b>3455154</b>	<b>1920000</b>	<b>6 395 238</b>	<b>263</b>	<b>18</b>

### Skorstensfeing.

*Ramontage.*

#### Gruppe XVII - 1.

			Kr.	Kr.	‰	Kr.	‰				Kr.	Kr.						
1929-1933	-	315	531 326	10 629	20,0	22 347	42,1	18	-	57,1	1 242	71	912	7 513	-	8 425	468	27
1934	64	68	118 761	2 375	20,0	172	1,4	3	-	44,1	57	3	52	-	-	52	17	1
1935	66	74	130 114	2 862	22,0	3 257	25,0	2	-	27,0	1 629	44	339	1 170	-	1 509	755	20
1936	69	78	141 203	3 106	22,0	196	1,4	4	-	51,3	49	3	90	-	-	90	23	1
1937	72	83	146 304	3 219	22,0	23 930	159,7	14	-	168,7	1 669	282	958	7 750	-	8 708	622	105
1938	78	88	157 704	3 469	22,0	483	-	-	-	-	-	-	-	-	-	-	-	-
<b>1929-1938</b>	<b>-</b>	<b>706</b>	<b>1 225 412</b>	<b>25 660</b>	<b>20,9</b>	<b>49 419</b>	<b>40,3</b>	<b>41</b>	<b>-</b>	<b>58,1</b>	<b>1 205</b>	<b>70</b>	<b>2 351</b>	<b>16 433</b>	<b>-</b>	<b>18 784</b>	<b>458</b>	<b>27</b>

## Dykkerarbeid og dermed forbundet bergingsarbeid.

## Gruppe XVII - 2.

## Travaux de scaphandre et travaux de sauvetage s'y rattachant.

År Année	Antall bedrifter Nombre d'établissements	Antall årsverk (à 300 arbeidsdager) Années de travail	Arbeidslønn (beregt etter I.T.L. § 15). Salaires gagnés	Premieinntekt Mont. des primes		Belastning Charges		Godkjente ulykker Acc. recon.			Kostende pr. Coût par		Antall tapte arbeidsdager Nombre de journées de travail perdues					
				total total	Tariffsaft Taux du tarif	total total	i % av arb.- lønnen % du mont. des sal.	i alt en tout	med døden tilf. ayant entraîné la mort	pr. 1000 årsv. par 1000 ann. de trav.	godkj. ulykke acc. recon.	årsverk ann. de trav.	Sykdom Maladie	Invaliditet Invalidité	Død Mort	Sum Total	pr. godkjent ulykke par acc. rec.	pr. årsverk par ann. de trav.
1929-1933	-	139	Kr. 250 381	Kr. 20 030	80,0	Kr. 13 053	52,1	8	2	57,6	1 632	94	116	-	15 000	15 116	1 890	109
1934	8	36	68 911	5 512	80,0	874	12,7	3	-	83,3	291	24	105	-	-	105	35	3
1935	10	29	55 669	4 897	88,0	600	10,8	3	-	103,4	200	21	142	-	-	142	47	5
1936	10	29	55 366	4 871	88,0	1 022	18,5	3	-	103,4	341	35	129	-	-	129	43	4
1937	7	29	56 273	4 952	88,0	2 417	-	6	-	206,9	135	28	194	-	-	194	32	7
1938	7	36	68 363	6 015	88,0	466	6,8	2	-	55,6	233	13	34	-	-	34	17	1
<b>1929-1938</b>	<b>-</b>	<b>298</b>	<b>554 963</b>	<b>46 277</b>	<b>83,4</b>	<b>18 432</b>	<b>33,2</b>	<b>25</b>	<b>2</b>	<b>83,9</b>	<b>737</b>	<b>62</b>	<b>720</b>	<b>-</b>	<b>15 000</b>	<b>15 720</b>	<b>629</b>	<b>53</b>

## Jord- og fjellboringer.

## Gruppe XVII - 3.

## Sondage en terre et en pierre.

1929-1933	-	15	Kr. 26 172	Kr. 523	20,0	Kr. 342	13,1	3	-	200,0	114	23	69	-	-	69	23	5
1934	2	2	3 955	79	20,0	-	-	-	-	-	-	-	-	-	-	-	-	-
1935	2	9	16 874	371	22,0	5 430	321,8	1	-	111,1	5 430	603	153	1 375	-	1 528	1 528	170
1936	3	8	14 513	319	22,0	322	22,2	2	-	250,0	161	40	70	-	-	70	35	9
1937	4	9	17 875	395	22,0	191	5,5	-	-	-	-	-	-	-	-	-	-	-
1938	3	8	14 889	328	22,0	2 748	-	1	-	125,0	-	-	23	-	-	23	23	3
<b>1929-1938</b>	<b>-</b>	<b>51</b>	<b>94 278</b>	<b>2 015</b>	<b>21,4</b>	<b>3 537</b>	<b>37,5</b>	<b>7</b>	<b>-</b>	<b>137,3</b>	<b>505</b>	<b>69</b>	<b>315</b>	<b>1 375</b>	<b>-</b>	<b>1 690</b>	<b>241</b>	<b>33</b>

Mekanisk drevet virksomhet i hoteller, sanatorier o. l. Støvrensning.

Gruppe XVII - 4.

Installations mécaniques dans les hôtels, etc. Aspirateurs.

			Kr.	Kr.	‰	Kr.	‰				Kr.	Kr.						
1929-1933	-	1 653	2 486 163	39 784	16,0	43 089	17,3	28	-	16,9	1 539	26	1 889	18 019	-	19 908	711	12
1934	144	402	591 623	9 466	16,0	7 591	12,8	9	-	22,4	843	19	356	5 625	-	5 981	665	15
1935	156	434	654 753	11 524	17,6	12 718	19,4	18	-	41,5	707	29	1 111	3 625	-	4 736	263	11
1936	169	457	695 103	12 234	17,6	19 610	28,2	11	-	24,1	1 783	43	357	5 625	-	5 982	544	13
1937	174	473	730 427	12 856	17,6	17 635	22,4	17	-	35,9	964	35	731	6 250	-	6 981	411	15
1938	180	490	765 673	13 476	17,6	27 490	35,9	11	-	22,4	2 499	56	886	11 500	-	12 386	1 126	25
<b>1929-1938</b>	<b>-</b>	<b>3 909</b>	<b>5 923 742</b>	<b>99 340</b>	<b>16,8</b>	<b>128 133</b>	<b>21,6</b>	<b>94</b>	<b>-</b>	<b>24,0</b>	<b>1 363</b>	<b>33</b>	<b>5 330</b>	<b>50 644</b>	<b>-</b>	<b>55 974</b>	<b>595</b>	<b>14</b>

Kinematografdrift.

Gruppe XVII - 5.

Cinématographes.

			Kr.	Kr.	‰	Kr.	‰				Kr.	Kr.						
1929-1933	-	80	137 257	3 437	25,0	76	0,6	1	-	12,5	76	1	24	-	-	24	24	-
1934	26	16	28 723	721	25,0	-	-	-	-	-	-	-	-	-	-	-	-	-
1935	32	21	36 930	1 015	27,5	6 187	167,5	1	1	47,6	6 187	295	-	-	7 500	7 500	7 500	357
1936	36	26	43 813	1 205	27,5	2 363	53,9	2	-	76,9	1 182	91	122	1 292	-	1 414	707	54
1937	35	26	47 137	1 296	27,5	145	1,2	-	-	-	-	2	-	-	-	-	-	-
1938	32	22	39 779	1 092	27,5	4 869	12,2	1	-	45,5	4 869	221	58	1 375	-	1 433	1 433	65
<b>1929-1938</b>	<b>-</b>	<b>191</b>	<b>333 639</b>	<b>8 766</b>	<b>26,3</b>	<b>13 640</b>	<b>40,9</b>	<b>5</b>	<b>1</b>	<b>26,2</b>	<b>2 728</b>	<b>71</b>	<b>204</b>	<b>2 667</b>	<b>7 500</b>	<b>10 371</b>	<b>2 074</b>	<b>54</b>

## Marinen.

## Gruppe XVII - 7.

## Travaux ressortissant de la marine de l'Etat.

År Année	Antall bedrifter Nombre d'établissements	Antall årsverk (à 300 arbeidsdager) Années de travail	Arbeidslønn (beregnet etter I.T.L. § 15). Salaires gagnés	Premieinntekt Mont. des primes		Belastning Charges		Godkjente ulykker Acc. recon.				Kostende pr. Coût par		Antall tapte arbeidsdager Nombre de journées de travail perdues					
				total	Tariffsats Taux du tarif	total	i % av arb.- lønnen % du mont. des sal.	i alt en tout	med døden tilf. ayant entraîné la mort	pr. 1000 årsv. par 1000 ann. de trav.	godkj. ulykke acc. recon.	årsverk ann. de trav.	Sykdom Maladie	Invaliditet Incapacité	Død Mort	Sum Total	pr. godkjent ulykke par acc. rec.	pr. årsverk par ann. de trav.	
1929-1933	-	5 875	Kr. 10 408 688	Kr. 83 267	8,0	Kr. 361 453	34,7	233	2	39,7	1 551	62	18 558	120 378	15 000	153 936	661	26	
1934	14	1 207	2 283 552	18 268	8,0	20 349	8,9	28	-	23,2	727	17	997	6 431	-	7 428	265	6	
1935	15	1 222	2 302 087	35 452	15,4	10 704	4,6	47	-	38,5	228	9	739	772	-	1 511	32	1	
1936	15	1 213	2 275 714	35 046	15,4	40 007	17,6	42	-	34,6	953	33	1 400	15 040	-	16 440	391	14	
1937	16	1 256	2 357 201	36 301	15,4	21 658	-	38	-	30,3	-	-	662	4 000	-	4 662	123	4	
1938	18	1 278	2 413 080	37 161	15,4	8 603	-	58	-	45,4	-	-	1 036	1 618	-	2 654	46	2	
<b>1929-1938</b>	-	<b>12 051</b>	<b>22 040 322</b>	<b>245 495</b>	<b>11,1</b>	<b>402 252</b>	<b>18,3</b>	<b>446</b>	<b>2</b>	<b>37,0</b>	<b>902</b>	<b>33</b>	<b>23 392</b>	<b>148 239</b>	<b>15 000</b>	<b>186 631</b>	<b>418</b>	<b>15</b>	

## Hæren.

## Gruppe XVII - 8.

## Travaux ressortissant de l'armée de terre.

År	Antall bedrifter	Antall årsverk	Arbeidslønn	Premieinntekt		Belastning		Godkjente ulykker				Kostende		Antall tapte arbeidsdager					
				total	Tariff	total	i % av arb.- lønnen	i alt	med døden tilf.	pr. 1000 årsv.	godkj. ulykke	årsverk	Sykdom	Invaliditet	Død	Sum	pr. godkjent ulykke	pr. årsverk	
1929-1933	-	8 079	Kr. 14 540 352	Kr. 116 321	8,0	Kr. 85 397	5,9	215	2	26,6	397	11	6 261	24 804	15 000	46 065	214	6	
1934	1	1 681	3 226 933	25 815	8,0	16 350	5,1	49	-	29,1	334	10	1 413	4 476	-	5 889	120	4	
1935	1	1 786	3 428 414	30 170	8,8	16 965	4,9	63	-	35,3	269	9	2 204	4 561	-	6 765	107	4	
1936	1	1 845	3 541 908	31 169	8,8	15 372	4,3	53	-	28,7	290	8	1 946	3 758	-	5 704	108	3	
1937	1	2 022	3 881 645	34 158	8,8	17 482	2,8	77	-	38,1	140	5	1 638	3 442	-	5 080	66	3	
1938	1	2 085	4 002 512	35 222	8,8	26 175	6,5	64	-	30,7	409	13	2 401	7 991	-	10 392	162	5	
<b>1929-1938</b>	-	<b>17 498</b>	<b>32 621 764</b>	<b>272 855</b>	<b>8,4</b>	<b>177 741</b>	<b>5,4</b>	<b>521</b>	<b>2</b>	<b>29,8</b>	<b>341</b>	<b>10</b>	<b>15 863</b>	<b>49 032</b>	<b>15 000</b>	<b>79 895</b>	<b>153</b>	<b>5</b>	

Gruppe XVII - 9.

Rikstelefonen, rikstelegraf.  
Télégraphes et téléphones de l'Etat.

			Kr.	Kr.	°/oo	Kr.	°/oo				Kr.	Kr.						
1929-1933	-	6 925	12 363 431	123 634	10,0	130 428	10,6	207	2	29,9	630	19	7 282	28 450	15 000	50 732	245	7
1934	3	1 503	2 851 018	28 509	10,0	23 796	8,3	64	-	42,6	372	16	3 048	1 778	-	4 826	75	3
1935	4	1 642	3 127 946	34 408	11,0	33 479	10,7	58	1	35,3	577	20	1 717	5 697	7 500	14 914	257	9
1936	3	1 763	3 350 044	36 850	11,0	55 874	16,7	49	1	27,8	1 140	32	2 394	14 087	7 500	23 981	489	14
1937	3	1 856	3 545 623	39 002	11,0	43 981	10,3	67	1	36,1	547	20	1 899	3 158	7 500	12 557	187	7
1938	3	1 956	3 722 095	40 943	11,0	20 732	5,6	72	2	36,8	288	11	2 069	67	15 000	17 136	238	9
<b>1929-1938</b>	<b>-</b>	<b>15 645</b>	<b>28 960 157</b>	<b>303 346</b>	<b>10,5</b>	<b>308 290</b>	<b>10,6</b>	<b>517</b>	<b>7</b>	<b>33,0</b>	<b>596</b>	<b>20</b>	<b>18 409</b>	<b>53 237</b>	<b>52 500</b>	<b>124 146</b>	<b>240</b>	<b>8</b>

Gruppe XVII - 10.

Fyr- og merkevesenet.  
Travaux ressortissant du service des phares et du balisage.

			Kr.	Kr.	°/oo	Kr.	°/oo				Kr.	Kr.						
1929-1933	-	544	981 843	24 547	25,0	26 020	26,5	16	1	29,4	1 626	48	1 762	5 168	7 500	14 430	902	27
1934	1	134	255 639	6 391	25,0	1 415	5,5	8	-	59,7	177	11	370	-	-	370	46	3
1935	1	131	244 077	6 712	27,5	1 562	6,4	3	-	22,9	521	12	37	-	-	37	12	-
1936	1	160	301 481	8 291	27,5	2 036	6,8	7	-	43,8	291	13	341	942	-	1 283	183	8
1937	1	156	294 647	8 103	27,5	6 148	17,1	8	-	51,3	629	32	378	625	-	1 003	125	6
1938	1	137	261 867	7 202	27,5	992	3,8	4	-	29,2	248	7	151	-	-	151	38	1
<b>1929-1938</b>	<b>-</b>	<b>1 262</b>	<b>2 339 554</b>	<b>61 246</b>	<b>26,2</b>	<b>38 173</b>	<b>16,3</b>	<b>46</b>	<b>1</b>	<b>36,5</b>	<b>830</b>	<b>30</b>	<b>3 039</b>	<b>6 735</b>	<b>7 500</b>	<b>17 274</b>	<b>376</b>	<b>14</b>

## Havnevesenet.

## Gruppe XVII - 11.

## Travaux ressortissant du service des ports.

År Année	Antall bedrifter Nombre d'établissements	Antall årsverk (à 300 arbeidsdager) Années de travail	Arbeidslønn (beregnet etter I.T.L. § 15). Salaires gagnés	Premieinntekt Mont. des primes		Belastning Charges		Godkjente ulykker Acc. recon.			Kostende pr. Coût par		Antall tapte arbeidsdager Nombre de journées de travail perdues					
				total	Tariffsats Taux du tarif	total	i % av arb.-lønnen % du mont. des sal.	i alt en tout	med døden tilf. ayant entraîné la mort	pr. 1000 årsv. par 1000 ann. de trav.	godkj. ulykke acc. recon.	årsverk ann. de trav.	Sykdom Maladie	Invalditet Invalidité	Død Mort	Sum Total	pr. godkjent ulykke par acc. rec.	pr. årsverk par ann. de trav.
1929-1933	-	2 343	Kr. 4 117 385	Kr. 102 934	25,0	Kr. 162 142	39,4	238	9	101,6	681	69	12 821	25 244	67 500	105 565	444	45
1934	1	720	1 190 889	29 772	25,0	34 802	29,2	86	-	119,4	405	48	4 034	11 495	-	15 529	181	22
1935	1	854	1 452 493	39 943	27,5	78 633	54,1	114	-	133,5	690	92	6 730	22 863	-	29 593	260	35
1936	1	1 008	1 768 298	48 628	27,5	87 657	49,6	116	2	115,1	756	87	6 410	19 445	15 000	40 855	352	41
1937	1	736	1 347 475	37 056	27,5	63 587	41,2	77	3	104,6	721	75	2 840	5 476	22 500	30 816	400	42
1938	1	589	1 130 557	31 090	27,5	18 917	16,7	71	-	120,5	266	32	3 398	7 338	-	10 736	151	18
<b>1929-1938</b>	<b>-</b>	<b>6 250</b>	<b>11 007 097</b>	<b>289 423</b>	<b>26,3</b>	<b>445 738</b>	<b>40,5</b>	<b>702</b>	<b>14</b>	<b>112,3</b>	<b>635</b>	<b>71</b>	<b>36 233</b>	<b>91 861</b>	<b>105 000</b>	<b>233 094</b>	<b>332</b>	<b>37</b>

## Vassdragsvesenet. (Større vassdragsreguleringer og kraftutbyggingsarbeider unntatt).

## Travaux ressortissant du service des canaux et rivières. (Non compris les régularisations d'eau et l'aménagement de stations

## Gruppe XVII - 12.

## d'énergie électrique, pour ce qui est des travaux plus importants).

1929-1933	-	2 038	Kr. 3 602 875	Kr. 90 069	25,0	Kr. 99 216	27,5	142	5	69,7	699	49	6 119	14 874	37 500	58 493	412	29
1934	8	520	953 906	23 848	25,0	18 396	19,3	51	-	98,1	361	35	2 077	3 375	-	5 452	107	10
1935	9	800	1 483 558	40 797	27,5	26 430	17,8	70	-	87,5	378	33	2 840	11 417	-	14 257	204	18
1936	9	522	978 787	26 919	27,5	79 643	81,4	82	3	157,1	971	153	4 121	17 625	22 500	44 246	540	85
1937	8	474	907 481	24 956	27,5	50 993	51,6	61	-	128,7	768	99	2 962	11 199	-	14 161	232	30
1938	8	656	1 257 806	34 590	27,5	40 613	32,3	43	-	65,5	944	62	2 931	10 317	-	13 248	308	20
<b>1929-1938</b>	<b>-</b>	<b>5 010</b>	<b>9 184 413</b>	<b>241 179</b>	<b>26,3</b>	<b>315 291</b>	<b>34,3</b>	<b>449</b>	<b>8</b>	<b>89,6</b>	<b>702</b>	<b>63</b>	<b>21 050</b>	<b>68 807</b>	<b>60 000</b>	<b>149 857</b>	<b>334</b>	<b>30</b>



Veivesenet.

Gruppe XVII - 13.

Travaux ressortissant du service des ponts et chaussées.

			Kr.	Kr.	‰	Kr.	‰				Kr.	Kr.						
1929-1933	-	23 402	40 916 228	959 118	23,4	898 950	22,0	1 298	14	55,5	693	38	66 617	260 961	105 000	432 578	333	18
1934	21	6 446	11 596 894	289 920	25,0	226 806	19,6	452	5	70,1	502	35	21 251	60 803	37 500	119 554	265	19
1935	21	6 470	12 007 313	330 201	27,5	339 477	28,3	570	6	88,1	596	52	27 285	86 066	45 000	158 351	278	24
1936	29	9 811	18 344 976	504 486	27,5	353 067	19,2	564	2	57,5	626	36	27 438	99 074	15 000	141 512	251	14
1937	29	9 360	16 709 560	459 513	27,5	493 024	27,1	641	3	68,5	706	48	30 667	114 610	22 500	167 777	262	18
1938	37	8 622	16 386 028	450 614	27,5	389 180	23,8	529	10	61,4	736	45	25 782	74 646	75 000	175 428	332	20
<b>1929-1938</b>	-	<b>64 111</b>	<b>115 960 999</b>	<b>2 993 852</b>	<b>25,8</b>	<b>2 700 504</b>	<b>23,3</b>	<b>4 054</b>	<b>40</b>	<b>63,2</b>	<b>555</b>	<b>42</b>	<b>199 040</b>	<b>696 160</b>	<b>300 000</b>	<b>1 195 200</b>	<b>295</b>	<b>19</b>

Statens jernbaneanlegg.

Gruppe XVII - 14.

Construction des chemins de fer de l'Etat.

			Kr.	Kr.	‰	Kr.	‰				Kr.	Kr.						
1929-1933	-	10 442	18 892 097	554 021	29,3	652 275	34,5	1 181	12	113,1	552	62	38 747	148 763	90 000	277 510	235	27
1934	11	2 335	4 482 235	143 431	32,0	146 048	32,6	335	3	143,5	436	63	9 277	30 279	22 500	62 056	185	27
1935	14	2 920	5 604 240	197 270	35,2	156 588	27,9	404	3	138,4	388	54	12 509	38 203	22 500	73 212	181	25
1936	13	3 243	6 226 872	219 187	35,2	249 203	40,0	425	7	131,1	586	77	13 411	55 795	52 500	121 706	286	38
1937	13	3 140	6 025 735	212 108	35,2	295 618	41,2	464	3	147,8	535	79	15 460	72 213	22 500	110 173	237	35
1938	11	2 489	4 778 206	168 193	35,2	174 994	36,6	348	5	139,8	503	70	10 643	39 628	37 500	87 771	252	35
<b>1929-1938</b>	-	<b>24 569</b>	<b>46 009 385</b>	<b>1 494 210</b>	<b>32,5</b>	<b>1 674 726</b>	<b>36,4</b>	<b>3 157</b>	<b>33</b>	<b>128,5</b>	<b>530</b>	<b>68</b>	<b>100 047</b>	<b>384 881</b>	<b>247 500</b>	<b>732 428</b>	<b>232</b>	<b>30</b>

Statens byggearbeider, andre.  
Travaux de construction de l'Etat.

Gruppe XVII - 15.

År Année	Antall bedrifter Nombre d'établissements	Antall årsverk (à 300 arbeidsdager) Années de travail	Arbeidslønn (beregnet etter I.T.L. § 15). Salaires gagnés	Premieinntekt Mont. des primes		Belastning Charges		Godkjente ulykker Acc. recon.			Kostende pr. Coût par		Antall tapte arbeidsdager Nombre de journées de travail perdues					
				total total	Tariffsets Taux du tarif	total total	i % av arb.- lønnen % du mont. des sal.	i alt en tout	med døden tilf. ayant entraîné la mort	pr. 1000 årsv. par 1000 ann. de trav.	godkj. ulykke acc. recon.	årsverk ann. de trav.	Sykdom Malade	Invaliditet Invalidité	Dead Mort	Sum Total	pr. godkjent ulykke par acc. rec.	pr. årsverk par ann. de trav.
1929-1933	-	607	Kr. 1 035 627	Kr. 16 580	16,0	Kr. 23 887	23,1	17	-	28,0	Kr. 1 405	39	1 608	8 134	-	9 742	573	16
1934	41	121	213 667	3 420	16,0	3 507	16,4	10	-	82,6	351	29	385	750	-	1 135	114	9
1935	46	161	291 156	5 124	17,6	22 913	78,7	9	1	55,9	2 546	142	502	5 955	7 500	13 957	1 551	87
1936	48	184	317 354	5 585	17,6	6 028	19,0	9	-	48,9	670	33	592	1 953	-	2 545	283	14
1937	35	166	303 082	5 336	17,6	444	-	7	-	42,2	162	7	300	-	-	300	43	2
1938	34	178	320 785	5 646	17,6	4 347	13,6	6	-	33,7	725	24	430	750	-	1 180	197	7
<b>1929-1938</b>	<b>-</b>	<b>1 417</b>	<b>2 481 671</b>	<b>41 691</b>	<b>16,8</b>	<b>61 126</b>	<b>24,6</b>	<b>58</b>	<b>1</b>	<b>40,9</b>	<b>1 054</b>	<b>43</b>	<b>3 817</b>	<b>17 542</b>	<b>7 500</b>	<b>28 859</b>	<b>498</b>	<b>20</b>

Statens arbeider forøvrig.  
Divers travaux publics.

Gruppe XVII - 16.

År Année	Antall bedrifter Nombre d'établissements	Antall årsverk (à 300 arbeidsdager) Années de travail	Arbeidslønn (beregnet etter I.T.L. § 15). Salaires gagnés	Premieinntekt Mont. des primes		Belastning Charges		Godkjente ulykker Acc. recon.			Kostende pr. Coût par		Antall tapte arbeidsdager Nombre de journées de travail perdues					
				total total	Tariffsets Taux du tarif	total total	i % av arb.- lønnen % du mont. des sal.	i alt en tout	med døden tilf. ayant entraîné la mort	pr. 1000 årsv. par 1000 ann. de trav.	godkj. ulykke acc. recon.	årsverk ann. de trav.	Sykdom Malade	Invaliditet Invalidité	Dead Mort	Sum Total	pr. godkjent ulykke par acc. rec.	pr. årsverk par ann. de trav.
1929-1933	-	4 473	Kr. 7 679 696	Kr. 76 800	10,0	Kr. 23 560	3,1	85	-	19,0	Kr. 277	5	2 863	8 155	-	11 018	130	2
1934	115	1 001	1 723 619	17 236	10,0	13 092	7,6	24	-	24,0	546	13	1 179	3 732	-	4 911	205	5
1935	122	1 070	1 837 468	20 213	11,0	13 025	7,1	29	-	27,1	449	12	1 397	4 291	-	5 688	196	5
1936	124	1 203	2 058 947	22 648	11,0	18 449	9,0	32	1	26,6	577	15	1 542	6 622	7 500	15 664	490	13
1937	126	1 202	2 114 193	23 256	11,0	15 891	6,3	47	-	39,1	282	11	1 638	2 500	-	4 138	88	3
1938	130	1 350	2 251 875	24 771	11,0	7 667	3,4	36	-	26,7	213	6	1 101	915	-	2 016	56	1
<b>1929-1938</b>	<b>-</b>	<b>10 299</b>	<b>17 665 798</b>	<b>184 924</b>	<b>10,5</b>	<b>91 684</b>	<b>5,2</b>	<b>253</b>	<b>1</b>	<b>24,6</b>	<b>362</b>	<b>9</b>	<b>9 720</b>	<b>26 215</b>	<b>7 500</b>	<b>43 435</b>	<b>172</b>	<b>42</b>

Oslo kommune. (Større vassdragsreguleringer og kraftutbyggingsarbeider samt skogvesen og mekanisk drevet virksomhet ved jordbruk unntatt).

*Travaux ressortissant de la municipalité de Oslo. (Non compris les régularisations de cours d'eau et l'aménagement de stations d'énergie électrique, pour ce qui est des travaux plus importants, ainsi que le service forestier et les installations*

**Gruppe XVII – 17.**

*mécaniques aux fermes.)*

			Kr.	Kr.	‰	Kr.	‰				Kr.	Kr.						
1929-1933	-	21 347	37 151 106	386 019	10,4	583 454	15,7	1 162	9	54,4	502	27	46 536	133 413	67 500	247 449	213	12
1934	70	3 890	7 106 428	85 277	12,0	75 068	10,6	214	2	55,0	351	19	6 491	10 670	15 000	32 161	150	8
1935	64	4 330	7 933 589	122 178	15,4	120 972	15,2	394	1	91,0	307	28	12 191	21 047	7 500	40 738	103	9
1936	66	4 331	8 016 071	123 448	15,4	97 735	12,2	345	3	79,7	283	23	11 769	10 845	22 500	45 114	131	10
1937	68	4 504	8 346 516	128 536	15,4	104 394	9,8	357	1	79,3	230	18	11 783	12 399	7 500	31 682	89	7
1938	74	4 734	8 743 875	134 655	15,4	94 401	10,8	328	4	69,3	288	20	10 847	12 960	30 000	53 807	164	11
<b>1929-1938</b>	-	<b>43 136</b>	<b>77 297 585</b>	<b>980 113</b>	<b>12,7</b>	<b>1 076 024</b>	<b>13,9</b>	<b>2 800</b>	<b>20</b>	<b>64,9</b>	<b>384</b>	<b>25</b>	<b>99 617</b>	<b>201 334</b>	<b>150 000</b>	<b>450 951</b>	<b>161</b>	<b>10</b>

Bykommuner (kjøpsteder og ladesteder med egen forvaltning) unntagen Oslo. (Større vassdragsreguleringer og kraftutbyggingsarbeider samt skogvesen og mekanisk drevet virksomhet ved jordbruk unntatt).

*Travaux ressortissant des municipalités urbaines (villes et bourgs avec administration propre) Oslo non compris. (A l'exclusion des régularisations d'eau et de l'aménagement de stations d'énergie électrique, pour ce qui est des travaux plus importants ainsi*

**Gruppe XVII – 18.**

*que du service forestier et des installations mécaniques aux fermes.)*

			Kr.	Kr.	‰	Kr.	‰				Kr.	Kr.						
1929-1933	-	29 646	52 422 449	883 600	16,9	871 918	16,6	1 626	11	54,8	536	29	58 106	238 837	82 500	379 443	233	13
1934	335	6 235	11 460 003	206 280	18,0	174 542	15,2	426	5	68,3	410	28	13 326	36 695	37 500	87 521	205	14
1935	335	6 490	11 867 805	234 982	19,8	214 847	18,1	491	2	75,7	438	33	18 689	56 725	15 000	90 414	184	14
1936	344	7 059	12 963 449	256 676	19,8	164 062	12,7	543	7	76,9	302	23	17 401	38 228	52 500	108 129	199	15
1937	350	6 937	12 681 094	251 086	19,8	219 064	13,4	517	2	74,5	329	33	15 710	28 047	15 000	58 757	114	8
1938	358	7 191	13 091 989	259 222	19,8	195 677	14,9	527	2	73,3	371	27	16 894	37 942	15 000	69 836	133	10
<b>1929-1938</b>	-	<b>63 558</b>	<b>114 486 789</b>	<b>2 091 846</b>	<b>18,3</b>	<b>1 840 110</b>	<b>16,1</b>	<b>4 130</b>	<b>29</b>	<b>65,0</b>	<b>446</b>	<b>29</b>	<b>140 126</b>	<b>436 474</b>	<b>217 500</b>	<b>794 100</b>	<b>192</b>	<b>12</b>

Fylkes- og landkommuner. (Større vassdragsreguleringer og kraftutbyggingsarbeider samt skogvesen og mekanisk drevet virksomhet ved jordbruk unntatt.)

*Travaux ressortissant des communes préfectorales et rurales. (Non compris les régularisations d'eau et l'aménagement de stations d'énergie électrique, pour ce qui est des travaux plus importants ainsi que du service forestier et des installations*

**Gruppe XVII – 19.**

*mécaniques aux fermes.)*

År Année	Antall bedrifter Nombre d'établissements	Antall årsverk (à 300 arbeidsdager) Années de travail	Arbeidslønn (beregnet etter I.T.L. § 15). Salaires gagnés	Premieinntekt Mont. des primes		Belastning Charges		Godkjente ulykker Acc. recon.			Kostende pr. Coût par		Antall tapte arbeidsdager Nombre de journées de travail perdues					
				total total	Tariffsats Taux du tarif	total total	i % av arb- lønnen % du mont. des sal.	i alt en tout	med døden tilf. ayant entraîné la mort	pr. 1000 årsv. par 1000 ann. de trav.	godkj. ulykke acc. recon.	årsverk ann. de trav.	Sykdom Maladie	Invaliditet Incapacité	Død Mort	Sum Total	pr. godkjent ulykke par acc. rec.	pr. årsverk par ann. de trav
1929-1933	-	38 192	Kr. 64 450 717	Kr. 1 403 700	21,8	Kr. 1 850 212	28,7	2 385	39	62,4	776	48	118 266	525 375	292 500	936 141	393	25
1934	1089	10 111	16 595 424	414 725	25,0	480 016	28,9	856	10	84,7	561	47	43 104	131 828	75 000	249 932	292	25
1935	1109	11 421	18 639 612	512 589	27,5	512 443	27,5	970	9	84,9	528	45	48 564	138 356	67 500	254 420	262	22
1936	1121	11 171	18 502 999	508 833	27,5	607 074	32,8	930	9	83,3	653	54	47 323	177 074	67 500	291 897	314	26
1937	1128	11 084	19 277 644	530 135	27,5	632 961	28,6	913	12	82,4	604	50	40 898	126 032	90 000	256 930	281	23
1938	1140	10 994	19 579 148	538 427	27,5	542 927	27,7	963	16	87,6	564	49	42 656	104 853	120 000	267 509	278	24
<b>1929-1938</b>	<b>-</b>	<b>92 973</b>	<b>157 045 544</b>	<b>3 908 409</b>	<b>24,9</b>	<b>4 625 633</b>	<b>29,5</b>	<b>7 017</b>	<b>95</b>	<b>75,5</b>	<b>659</b>	<b>50</b>	<b>340 811</b>	<b>1203518</b>	<b>712 500</b>	<b>2 256 829</b>	<b>322</b>	<b>24</b>

**Totalsum.**

**Total-**  
**av årsverk, premieinntekt og belast-**  
**Totaux**  
*des années de travail, des primes,*

År <i>Année</i>	Antall bedrifter <i>Nombre d'établissements</i>	Antall årsverk (à 300 arbeidsdager) <i>Années de travail</i>	Arbeidslønn (bereg. etter I. T. L. § 15) <i>Salaires gagnés</i>	Premieinntekt <i>Mont. des primes</i>		Belastning <i>Charges</i>	
				total <i>total</i>	Tariffsats <i>Taux du tarif</i>	total <i>total</i>	$\frac{\text{‰}}{\text{‰}}$ av arb.- lønnen $\frac{\text{‰}}{\text{‰}}$ du mont. des sal
			Kr.	Kr.	$\frac{\text{‰}}{\text{‰}}$	Kr.	$\frac{\text{‰}}{\text{‰}}$
1929-1933	-	943 121	1 589 813 584	25 078 828	15,77	30 861 074	19,41
1934	46 729	203 561	355 990 144	5 830 747	16,38	6 282 604	17,65
1935	48 228	219 699	385 260 518	7 365 379	19,12	7 289 548	18,92
1936	49 371	241 937	427 693 956	8 264 181	19,32	8 353 998	19,53
1937	53 172	256 313	460 892 015	8 978 359	19,48	11 052 422	20,30
1938	55 665	257 846	471 354 184	9 361 014	19,86	8 484 171	18,00
<b>1929-1938</b>	<b>-</b>	<b>2 122 477</b>	<b>3 691 004 401</b>	<b>64 878 508</b>	<b>17,58</b>	<b>72 323 817</b>	<b>19,59</b>

## sum

ning m. v. for samtlige bedriftsarter for årene 1929—1938.

## généraux

charges etc. pour toutes les industries pour les années 1929—1938.

Godkjente ulykker Acc. recon.			Kostende pr. Coût par		Antall tapte arbeidsdager Nombre de journées de travail perdues					
I alt en tout	med døden tilf. ayant entraîné la mort	pr. 1000 årsv. par 1000 ann. de trav	godkj. ulykke acc. recon.	årsverk ann. de trav.	Sykdom Maladie	Invaliditet Invalidité	Død Mort	Sum Total	pr. godkjent ulykke par. acc. rec.	pr. årsverk par ann. de trav
			Kr.	Kr.						
58 620	488	62,2	526	33	2 343 308	8 803 350	3 660 000	14 806 658	253	16
14 266	99	70,1	440	31	534 896	1 706 359	742 500	2 983 755	209	15
16 106	114	73,3	453	33	621 825	1 943 206	855 000	3 420 031	212	16
17 980	131	74,3	465	34	667 112	2 214 493	982 500	3 864 105	215	16
20 172	125	78,7	464	37	721 841	2 354 243	937 500	4 013 584	199	16
18 725	131	72,6	453	33	671 616	1 958 448	982 500	3 612 564	193	14
<b>145 869</b>	<b>1 088</b>	<b>68,7</b>	<b>496</b>	<b>34</b>	<b>5 560 598</b>	<b>18 980 099</b>	<b>8 160 000</b>	<b>32 700 697</b>	<b>224</b>	<b>15</b>

**Norges Offisielle Statistikk, rekke IX og X.**  
**(Statistique Officielle de la Norvège, série IX et X.)**

**Rekke IX.**

**Trykt 1940.**

- Nr. 185. Skolestatistikk 1936—37. (*Instruction publique.*)  
— 186. Norges jernbaner 1938—39. (*Chemins de fer norvégiens.*)  
— 187. Kriminalstatistikk 1937 og 1938. (*Statistique de la criminalité pour les années 1937 et 1938.*)  
— 188. Norges industri 1938. (*Statistique industrielle de la Norvège.*)  
— 189. Skattestatistikken 1939—40. (*Répartition d'impôts.*)  
— 190. Telegrafverket 1938—39. (*Télégraphes et téléphones de l'État.*)  
— 191. Jordbrukstillingen 20. juni 1939. Første hefte. Arealet, husdyrholdet m. v. Herredsvisse oppgaver. (*Recensement du 20 juin 1939. I. La superficie, animaux domestiques etc.*)  
— 192. Folkemengdens bevegelse 1938. (*Mouvement de la population.*)  
— 193. Sinnssykeasylenes virksomhet 1938. (*Statistique des hospices d'aliénés.*)  
— 194. Sunnhetstilstanden og medisinalforholdene 1938. (*Rapport sur l'état sanitaire et médical.*)  
— 195. Norges fiskerier 1938. (*Grandes pêches maritimes.*)  
— 196. Norges kommunale finanser 1936—37. (*Finances des communes.*)  
— 197. Norges postverk 1939. (*Statistique postale.*)  
— 198. Norges Handel 1939. (*Commerce.*)  
— 199. Skolestatistikk 1937—38. (*Instruction publique.*)  
— 200. Kommunenes gjeld m. v. pr. 30. juni 1940. (*Dette etc. des communes.*)
- 

**Rekke X.**

**Trykt 1941.**

- Nr. 1. Bureising med statsstøtte 1921—36. Telling pr. 20. juni 1938. (*Colonisation en Norvège subventionnée par l'État 1921—36. Recensement au 20 juin 1938.*)  
— 2. Forsikringselskaper 1939. (*Sociétés d'assurances.*)  
— 3. Syketrygden 1939. (*Assurance-maladie nationale.*)  
— 4. Norges bergverksdrift 1939. (*Mines et usines.*)  
— 5. Norges private aksjebanker og sparebanker 1939. (*Statistique des banques privées par actions et des caisses d'épargne.*)  
— 6. Meieribruket i Norge 1939. (*L'industrie laitière de la Norvège 1939.*)  
— 7. Norges jernbaner 1939—40. (*Chemins de fer norvégiens.*)  
— 8. Det sivile veterinærvesen 1939. (*Service vétérinaire civil.*)  
— 9. Jordbrukstillingen 20. juni 1939. Annet hefte. Eiendomsforholdene, arbeidsstyrken m. v. (*Recensement du 20 juin 1939. II. Données spéciales sur les exploitations, ouvriers etc.*)  
— 10. Skattestatistikken 1940—41. (*Répartition d'impôts.*)  
— 11. Representativ bolig telling 1. november 1938. (*Recensement représentatif d'habitations au 1er novembre 1938.*)  
— 12. Sjømannstrygden 1937 og 1938. Fiskeretrygden 1937 og 1938. (*Assurances de l'État contre les accidents des marins. Assurances de l'État contre les accidents des marins pêcheurs.*)  
— 13. Telegrafverket 1939—40. (*Télégraphes et téléphones de l'État.*)  
— 14. Skolestatistikk 1938—39. (*Instruction publique.*)  
— 15. Norges postverk 1940. (*Statistique postale.*)  
— 16. Norges industri 1939. (*Statistique industrielle de la Norvège.*)  
— 17. Norges fiskerier 1939. (*Grandes pêches maritimes.*)



**Rekke X.****Trykt 1941.**

- Nr. 18. Folkemengdens bevegelse 1939. (*Mouvement de la population.*)  
— 19. Norges kommunale finanser 1937—38. (*Finances des communes.*)  
— 20. Norges sivile, geistlige og rettslige inndeling 1. juli 1941. (*Les divisions civiles, ecclésiastiques et judiciaires du royaume de la Norvège le 1er juillet 1941.*)  
— 21. Sunnhetstilstanden og medisinalforholdene 1939. (*Rapport sur l'état sanitaire et médical.*)  
— 22. Sinnssykeasylenes virksomhet 1939. (*Statistique des hospices d'aliénés.*)  
— 23. Industrierbeidertrygden 1937 og 1938. (*Assurances de l'état contre les accidents pour les travailleurs de l'industrie.*)
- 

Statistisk Sentralbyrå har dessuten bl. a. utgitt følgende verker:

- Statistisk Årbok for Norge, siste årgang 1940. (*Annuaire statistique de la Norvège.*)  
Statistisk-økonomisk oversikt, siste årgang 1939. (*Aperçu de la situation économique en 1939.*)  
Statistiske Meddelelser. Trykkes månedvis. (*Bulletin mensuel du Bureau Central de Statistique.*)  
Månedsoppgaver over vareomsetningen med utlandet. Trykkes månedvis. (*Bulletin mensuel du commerce extérieur.*)  
Fortegnelse over Norges Offisielle Statistikk m. v. 1828—31. desember 1920. Kristiania 1889, 1913 og 1922. (*Catalogue de la Statistique Officielle.*)  
Statistiske Oversigter 1914. Kristiania 1914. Statistiske Oversikter 1926. Oslo 1926. (*Résumé rétrospectif 1914 et 1926.*)
- 

Alle verker er til salgs hos H. A s c h e h o u g & C o., Oslo.

---

Av følgende årganger av «Statistisk Årbok» og «Norges handel» er Byråets beholdning meget knapp, og Byrået er takknemlig for å få overlatt enkelte eksemplarer:

- Statistisk Årbok 1914—1916, 1919, 1920, 1926—1930 og 1934.  
Norges handel 1911—1915, 1921 og 1929.

20. august 1941.