

NORGES OFFISIELLE STATISTIKK IX. 118.



# INDUSTRIARBEIDER- TRYGDEN

ULYKKESTRYGDEN FOR INDUSTRIARBEIDERE M. V.

1934

*Assurances de l'État contre les accidents pour les travailleurs de l'industrie, etc.*

UTGITT AV

RIKSTRYGDEVERKET

*L'Administration Royale des Assurances Sociales*

OSLO

I KOMMISJON HOS H. ASCHEHOUG & CO.

1937

Pris kr. 1.50

**Norges Offisielle Statistikk, rekke IX.**  
**(Statistique Officielle de la Norvège, série IX.)**

Rekke IX.

Trykt 1935:

- Nr. 50. Meieribruket i Norge i 1933. (*L'industrie laitière de la Norvège en 1933.*)  
— 51. Syketrygden 1933. (*Assurance-maladie.*)  
— 52. Norges jernbaner 1933—34. (*Chemins de fer norvégiens.*)  
— 53. Norges kommunale finanser 1932—33. (*Finances des communes.*)  
— 54. Private funksjonærers lønningsforhold i oktober 1934. (*Traitements des fonctionnaires privés dans le mois d'octobre 1934.*)  
— 55. Telegrafverket 1933—1934. (*Télégraphes et téléphones de l'État.*)  
— 56. Norges postverk 1934. (*Statistique postale.*)  
— 57. Kommunevalgene 1934. (*Élections en 1934 pour les conseils communaux et municipaux.*)  
— 58. Norges handel 1934. (*Commerce.*)  
— 59. Sjømannstrygden 1932. Fiskeretrygden 1932. (*Assurances de l'État contre les accidents des marins. Assurances de l'État contre les accidents des marins pêcheurs.*)  
— 60. Industrierbeidertrygden. Ulykkestrygden 1932. (*Assurances de l'État contre les accidents du travail.*)  
— 61. Folketellingen 1. desember 1930: VIII. Hovedoversikt over livsstillingsstatistikken — Folkemengden fordelt etter livsstilling, alder og ekteskadelig stilling. (*Recensement du 1er décembre 1930: VIII. Aperçu principal de la statistique de professions. — La population répartie par les professions, l'âge et l'état civil.*)  
— 62. Folketellingen 1. desember 1930: IX. Barnetallet i norske ekteskap. (*Recensement du 1er décembre 1930: IX. Fertilité des mariages norvégiens.*)  
— 63. Folketellingen 1. desember 1930: X. Bollgstatistikk. (*Recensement du 1er décembre 1930: X. Statistique d'habitation.*)  
— 64. Norges Brandkasse 1932—1934. (*Statistique de l'office national d'assurance contre l'incendie.*)  
— 65. Pelsdyrtellingen 1. september 1934. (*Élevage des animaux à fourrure du 1er septembre 1934.*)  
— 66. Norges private aktiebanks og sparebanks 1934. (*Statistique des banques privées par actions et des caisses d'épargne pour l'année 1934.*)  
— 67. Det civile veterinærvesen 1933. (*Service vétérinaire civil.*)  
— 68. Norges fiskerier 1933. (*Grandes pêches maritimes.*)  
— 69. Norges bergverksdrift 1934. (*Mines et usines.*)  
— 70. Folkemengdens bevegelse 1921—1932. (*Aperçu du mouvement de la population en Norvège pendant les années 1921—1932.*)  
— 71. Landbruksareal og husdyrhold 1935. Representativ telling. (*Superficies agricoles et élevage du bétail de l'année 1935. Recensement représentatif.*)  
— 72. Meieribruket i Norge 1934. (*L'industrie laitière de la Norvège en 1934.*)  
— 73. Forsikringselskaper 1934. (*Sociétés d'assurances.*)  
— 74. Rekruttering 1930 og 1931. (*Recrutement.*)  
— 75. Norges industri 1934. (*Statistique industrielle de la Norvège.*)  
— 76. Syketrygden 1934. (*Assurance-maladie de l'État.*)

Trykt 1936:

- Nr. 77. Mylnor og kvernar i Noreg. Etter uppteljingar i 1927—29. 2. bolken. (*Moulins en Norvège. D'après recensements dans les années 1927—29. II.*)  
— 78. Sundhetstilstanden og medisinalforholdene 1933. (*Rapport sur l'état sanitaire et médical.*)  
— 79. Norges jernbaner 1934—35. (*Chemins de fer norvégiens.*)

NORGES OFFISIELLE STATISTIKK IX. 118.



# INDUSTRIARBEIDER- TRYGDEN

ULYKKESTRYGDEN FOR INDUSTRIARBEIDERE M. V.

1934

*Assurances de l'État contre les accidents pour les travailleurs de l'industrie, etc.*

UTGITT AV

RIKSTRYGDEVERKET

*L'Administration Royale des Assurances Sociales*

OSLO

I KOMMISSJON HOS H. ASCHEHOUG & CO.

1937

## Innholdsfortegnelse.

	Side
Innledning . . . . .	4*
Tabeller:	
Belastnings fordeling i årene 1917—1934 . . . . .	6*
Fordelingen av utgiftene under sykebehandling i årene 1917—1934 . . . . .	7*
Oversikt over de anmeldte ulykker og deres følger i årene 1895—1934 . . . . .	8*
Invaliderentenyderne fordelt etter invaliditetsgraden . . . . .	9*
Kostendet pr. dødsfall . . . . .	10*
Totalbelastnings fordeling . . . . .	10*
Antall invaliditetstilfeller fordelt etter yrkesgruppe og invaliditetsgrad	
1924—1934 . . . . .	11*
» —» —» —» invaliditetsgrad og alder 1924—1934	11*
Grafisk fremstilling av kostendet pr. ulykke, pr. årsverk og i ‰ av arbeids- lønnen for årene 1922—1934 . . . . .	12*—13*
Antall tapte arbeidsdager pr. årsverk yrkesgruppevis og godkjente ulykker pr. 100 årsverk yrkesgruppevis . . . . .	13*—15*
Yrkesgruppeinndeling . . . . .	16*
Antall tapte arbeidsdager ved sykdom, invaliditet og død 1922—1934 . . . . .	17*
Antall tapte arbeidsdager pr. årsverk og godkjente ulykker pr. 100 årsverk etter ulykkes-årsak . . . . .	18*—21*
Opgave over rentebevegelsen . . . . .	22*
» —» dødsfall og dødsårsaker 1895—1934 . . . . .	23*
Oversikt over premiereservenes gang i årene 1921—1934 . . . . .	24*—25*
Antall rentenydere i årene 1921—1934 . . . . .	26*—27*
Invaliditetsgradens fordeling etter den skadede legemsdel . . . . .	28*—29*
Ulykker og tapte arbeidsdager fordelt etter den skadede legemsdel og ska- dens årsak 1925—1934 . . . . .	30*—33*
Antall invalider etter syketidens lengde 1929—1934 . . . . .	34*
Syketid for skadede 1929—1934 . . . . .	35*
Invaliditets og dødsulykker ved arbeidsmaskiner 1931—1934 . . . . .	35*
Innledning til belastningstabellen . . . . .	38*—39*
Belastningstabellen . . . . .	1—113
I. Utvinning av metaller . . . . .	2
II. Jord- og stenindustri . . . . .	4
III. Jern- og metallindustri, tilvirkning av maskiner og transportmidler . . . . .	14
IV. Kjemisk industri . . . . .	26
V. Olje- og fettindustri . . . . .	31
VI. Elektrisitets- og gassverk . . . . .	35
VII. Treindustri . . . . .	37
VIII. Tremasse-, cellulose- og papirindustri . . . . .	49
IX. Lær- og gummiindustri . . . . .	53
X. Tekstilindustri . . . . .	57
XI. Industri for beklædning og lignende, samt rensning . . . . .	64
XII. Nærings- og nydelsesmiddelindustri . . . . .	68
XIII. Polygrafisk industri . . . . .	78
XIV. Byggeindustri . . . . .	79
XV. Transportbedrift, lagerarbeide og istrafikk . . . . .	93
XVI. Land- og skogbruk . . . . .	100
XVII. Forskjellige bedrifter . . . . .	103
1—4. Private . . . . .	103
7—16. Offentlige . . . . .	105
17—19. Kommunale . . . . .	110
Totalsummer . . . . .	112

## Table des matières.

	Pages
Remarques générales . . . . .	36*
Tableaux:	
La distribution des dépenses durant les années 1917—1934 . . . . .	6*
—    —    —    —    —    —    —    —    —    — résultant du traitement des malades durant les années 1917—1934 . . . . .	7*
Tableaux des accidents déclarés et des leurs suites 1895—1934 . . . . .	8*
Bénéficiaires de rentes groupés suivant le degré de leur invalidité . . . . .	9*
Le coût moyen par décès . . . . .	10*
Distribution de la charge totale . . . . .	10*
Nombre des cas d'invalidité distribués suivant les groupes d'occupation et le degré d'invalidité 1924—1934 . . . . .	11*
Nombre des cas d'invalidité distribués suivant le degré d'invalidité et d'âge 1924—1934 . . . . .	11*
Coût par accident, par année de travail et en $\frac{0}{00}$ du mont. des salaires pour l'années 1922—1934 . . . . .	12*—13*
Nombre de journées de travail perdues par année de travail et accidents reconnus par 100 années de travail par groupes de metier . . . . .	13*—15*
Division par groupes de metier . . . . .	16*
Nombre de journées de travail perdues par cause de maladie, de invalidité et de décès 1922—1934 . . . . .	17*
»    »    »    »    »    »    »    »    »    » par année de travail et accidents reconnus par 100 années de travail suivant leur causes . . . . .	18*—21*
Relevé du mouvement des pensions . . . . .	22*
Relevé des décès et causes de décès 1895—1934 . . . . .	23*
Aperçu sur le mouvement des capitalisations des pensions pendant les années 1921—1934 . . . . .	24*—25*
Bénéficiaires de rentes pendant les années 1921—1934 . . . . .	26*—27*
Le degré d'invalidité distribuè selon la partie du corps endommagé . . . . .	28*—29*
Accidents et journées de travail perdues réparties selon la partie du corps endommagé et la cause de l'accident 1925—1934 . . . . .	30*—33*
Nombre d'invalides distribués suivant la durée de la période de maladie 1929-1932	34*
Durée de la période de maladie 1929—1934 . . . . .	35*
Accidents causés par des machines ouorières pendant 1931—1934 entrainant l'invalidité ou la mort. . . . .	35*
Avant-propos au tableau des charges . . . . .	40*—42*
Tableau des charges . . . . .	1—113
I. Extraction des métaux . . . . .	2
II. Industries des terres et la pierre . . . . .	4
III. Industries du fer et des métaux, fabrication de machines et de moyens de transport . . . . .	14
IV. Industrie chimique . . . . .	26
V. Industries des huiles et des graisses . . . . .	31
VI. Stations génératrices d'électricité et usines de gaz . . . . .	35
VII. Industrie des bois . . . . .	37
VIII. Industries de la pâte à papier et du papier . . . . .	49
IX. Industries des cuirs et des articles en caoutchouc . . . . .	53
X. Industries textiles . . . . .	57
XI. Industries de la confection d'habillement e.t.c., et nettoyage . . . . .	64
XII. Industries alimentaires . . . . .	68
XIII. Industrie polygraphique . . . . .	78
XIV. Industrie de la construction . . . . .	79
XV. Industrie de transport, entrepôts, production et commerce de la glace	93
XVI. Agriculture et sylviculture . . . . .	100
XVII. Industries diverses . . . . .	103
1— 4. Travaux d'intérêt privé . . . . .	103
7—16. Travaux publics . . . . .	105
17—19. Travaux communaux . . . . .	110
Totaux généraux . . . . .	112

## Innledning.

I tilslutning til den i juni 1936 utgitte statistikk vedrørende *Ulykkes-trygden for industriarbeidere* m. v. for året 1933 følger herved statistikk for året 1934.

Den tidligere utgitte statistikk vedrørende Ulykkestrygden for industriarbeidere finnes i Norges Offisielle Statistikk:

for årene 1895—1910 i rekke	V, nr. 16, 90, 99, 126, 149, 175 og 195,
—»— 1911—1917 » »	VI, » 10, 38, 79, 107, 123, 152 og 179,
—»— 1918—1923 » »	VII, » 15, 45, 83, 170 og 195,
—»— 1924—1929 » »	VIII, » 26, 62, 97, 129, 154 og 189.
—»— 1930—1933 » »	IX. » 11, 37, 60 og 90.

Statistikken for 1934 omfatter de ifølge lov av <sup>24</sup>/<sub>6</sub> 1931 om ulykkes-trygd for industriarbeidere m. v. trygdepliktige bedrifter.

Virksomheter som i henhold til loven er gitt tillatelse til å utbetale erstatninger (*Kongsberg Sølverk* og *Statsbanernes drift*) er ikke medtatt her.

Den beregnede premieinntekt for året 1934 utgjorde *kr. 5 830 747* og den totale belastning (∴ utbetalte erstatninger og avsatte kapitaler til dekning av de bevilgede renter): *kr. 6 282 604*. Året utviser således, hvad beregnet premieinntekt og belastning angår, et forsikringsteknisk underskudd stort *kr. 451 857*.

Ifølge lov av 17 juli 1925 § 2 utredes de med administrasjonen av industriarbeidertrygden forbundne utgifter av statskassen. Stortinget bestemmer hvorvidt og i hvilken utstrekning de utgifter som således utredes av statskassen skal dekkes av premieinntekter. For året 1934 er besluttet at administrasjonsomkostningene helt skal dekkes av premieinntekten. Disse utgifter — som altså ikke er medtatt ovenfor — utgjør for året 1934 ca. 720 000 kr.

Ifølge lov av 17 juli 1925 § 4 skal alle invalidrenter som tilkjennes p. g. a. en skade inntruffet etter 1 januar 1926 og med en varig invaliditet på under 20 %, betales med 3 års rentebeløp en gang for alle. Utløsningsbeløp for 1934: Kr. 78 124.

I henhold til program fra 5te nordiske arbeiderforsikringsmøte er der fra og med 1922 innført som mål for ulykkesrisikoen *antall tapte arbeidsdager* både pr. yrke og pr. ulykkesårsak, jfr. side 13\* og 17\*.

Man har herunder gått frem på den måte at man regner at der ved død eller *hel* invaliditet tapes 7 500 arbeidsdager, idet man setter den gjennomsnittlige gjenstående livslengde for en der kommer til skade = 25 år, og ett år = 300 arbeidsdager. I overensstemmelse hermed regnes f. eks. ved 20 %'s invaliditet 20 % av 7 500 = 1 500 tapte arbeidsdager.

Hvis man innen et yrke som antas å omfatte N årsverk setter:  $n_s$  = antall sykedager,  $n_i$  = samlet invaliditetsprocent — ): antall invalider  $\times$  invaliditetsprocent —,  $n_d$  = antall dødsfall og 365 dager = 300 arbeidsdager, fåes antall tapte arbeidsdager pr. årsverk (K) av formelen:

$$K = \frac{1}{N} \left( \frac{300}{365} \cdot n_s + 75 n_i + 7500 n_d \right)$$

På denne måte fåes antall tapte arbeidsdager fordelt etter yrkesgrupper (tabell 7) og etter ulykkesårsaken (tabell 8). Tabell 9 er en kombinasjon av 7 og 8 og gir som resultat at *der i Norge i 1934 taptes 14,66 arbeidsdager pr. årsverk*, og at av disse 14,66 dager skyldes 2,63 sykdom, 8,38 invaliditet og 3,65 dødsfall.

Ved beregningen av antall tapte arbeidsdager er de 10 første dager etter ulykken (karenstiden) også tatt med.

*Oslo i juni 1937.*

**Henrik Beer.**

kst.

---

Fr. Borchgrevink.

Tabell 1.

I årene 1917—1934 fordeler utgiftene — belastningen — sig på flg. måte:  
 Durant les années 1917—1934 les dépenses — les charges — se distribuent comme suit:

År Année	Den samlede belastning: Charges totales:						
	Avsatt premie- reserve og utbetalte renteterminer for ulykker inntrufne i året	Sykepenger til skadede og familie, lægehonorar, medisin, sykehus- pleie og transport Indemnité de jours de maladie payés au sinistre et à sa famille, honoraires de médecin, médica- ments, frais d'hôpital et transport			Begravel- sesbidrag	Utløs- ningskapi- taler	Sum belastning
	Capitalisation des pensions prélevée et échéances de pensions versées pour les accidents survenus pen- dant l'année	Ialt En tout	Derav læge- utgifter Dont pour honoraires de médecin	Lægeutg. i % av skadeutb. Honoraires de médecin en % des indemnités versées	Contribu- tion d'enterre- ment	Capitiaux d'amortis- sement	Total des charges
	Kr.	Kr.	Kr.	%	Kr.	Kr.	Kr.
1917	2 605 895	1 271 876	273 059	21.5	7 550	24 439	3 909 760
1918	<sup>1)</sup> 3 263 374	1 479 019	312 200	21.1	8 000	18 590	4 768 983
1919	4 799 841	1 941 570	379 383	19.5	7 450	28 925	6 777 786
1920	5 362 091	1 778 348	367 668	20.7	6 900	28 202	7 175 541
1921	3 918 102	1 903 666	415 727	21.8	5 350	34 875	5 861 993
1922	4 164 386	1 846 344	402 648	21.8	5 700	43 131	6 059 561
1923	4 324 577	2 058 744	440 272	21.4	5 274	33 803	6 422 398
1924	<sup>2)</sup> 6 628 866	1 994 764	440 897	22.1	5 275	83 551	8 712 456
1925	4 193 298	2 104 562	459 964	21.9	5 950	146 932	6 450 742
1926	3 248 543	1 917 314	413 644	21.6	7 175	106 286	5 279 318
1927	3 460 620	2 014 277	461 754	22.9	7 350	120 334	5 602 581
1928	3 999 497	2 252 643	491 576	21.8	8 425	140 684	6 401 249
1929	4 173 965	2 206 947	474 093	21.5	8 425	131 989	6 521 326
1930	4 308 002	2 483 108	500 812	20.2	9 000	137 713	6 937 823
1931	3 757 938	2 208 672	448 277	20.3	7 575	117 063	6 091 248
1932	3 322 561	2 377 299	487 716	20.5	6 450	119 849	5 826 159
1933	3 036 554	2 319 417	491 668	21.2	5 925	122 622	5 484 518
1934	3 626 249	2 568 614	546 834	21.3	7 625	80 116	6 282 604

<sup>1)</sup> Fra  $\frac{1}{10}$  1918 blev den maksimale inntekt efter I. T. L.s § 11 hevet fra kr. 1 200 til kr. 2 000. (L. av  $\frac{19}{7}$  1918) og på samme måte det beløp, hvorefter erstatning be-  
regnes.

A partir du 1 octobre 1918 le revenu maximum par rapport au § 11 de la Loi sur l'assurance contre les acc. fût élevé de 1 200 cour. à 2 000 couronnes (la Loi de 19 juillet 1918) et le montant d'après lequel se calcule la compensation fût élevé proportionnellement.

<sup>2)</sup> Heri er medtatt dyrtidstillegg på kr. 2 683 175.

Ici est compris la majoration de couronnes 2 683 175 pour cherté de vie.



**Fordeelingen av utgiftene under sykebehandling i årene 1917—1934.**  
*La distribution des dépenses résultant du traitement des malades durant les années*  
*1917—1934.*

År Année	Syke- penger til skadede Indemnité de maladie	Familie- bidrag Allocation à la famille	Læge- honorar Hono- raires de medecins	Medisin og andre kurmidler Medica- ments et autres moyens de traitement	Sykehus- pleie Hospitali- sation	Trans- portut- gifter Frais de transport	Sum Total
	Kr.	Kr.	Kr.	Kr.	Kr.	Kr.	Kr.
1917	724 968	32 586	273 059	27 336	151 019	62 908	1 271 876
1918	828 516	37 677	312 200	31 354	193 690	75 582	1 479 019
1919	1 175 615	40 810	379 383	37 960	223 514	84 288	1 941 570
1920	1 006 056	39 388	367 668	32 320	250 734	82 182	1 778 348
1921	1 066 834	42 064	415 727	32 901	247 592	98 548	1 903 666
1922	987 049	48 168	402 648	35 899	271 270	101 310	1 846 344
1923	1 145 269	51 351	440 272	33 542	285 816	102 494	2 058 744
1924	1 091 518	41 864	440 897	35 484	278 603	106 398	1 944 764
1925	1 138 616	52 012	459 964	40 030	308 363	105 577	2 104 562
1926	1 056 116	46 634	413 644	32 504	284 852	83 564	1 917 318
1927	1 112 177	41 868	461 754	35 645	272 541	90 292	2 014 277
1928	1 230 331	48 672	491 576	44 481	344 685	92 898	2 252 643
1929	1 220 727	47 882	474 093	61 626	303 070	99 549	2 206 947
1930	1 370 162	52 652	500 812	89 619	351 139	118 724	2 483 108
1931	1 243 144	45 514	448 277	82 590	283 585	105 562	2 208 672
1932	1 314 106	54 413	487 716	86 860	316 941	117 263	2 377 299
1933	1 304 688	48 734	491 668	80 914	281 005	112 408	2 319 417
1934	1 410 735	54 469	546 834	84 942	342 162	129 472	2 568 614
<b>1917— 1934</b>	<b>20 426 627</b>	<b>826 758</b>	<b>7 808 192</b>	<b>906 007</b>	<b>4 990 581</b>	<b>1 769 019</b>	<b>36 727 184</b>
% av sykeutgifter . . .	55.6	2.2	21.3	2.5	13.6	4.8	100.0
% de dépenses pour mala- des . . . . .							
% av samlede utgifter .	18.5	0.7	7.1	0.8	4.5	1.6	33.2
% des frais totales . . .							

Som det fremgår av omstående tab. 2, er der i året 1934 i alt godkjent 14 266 ulykker.

For å få et bilde av antall ulykker i forhold til den industrielle virksomhets intensitet anføres nedenfor en opgave over antall godkjente ulykker pr. 1000 årsverk i enkelte av årene 1895/1934.

Pr. 1000 årsverk falt der i 1895/1896:	29,9 godkjente ulykker.
—»— 1900	32,5 —»—
—»— 1905	27,5 —»—
—»— 1910 <sup>1)</sup>	39,0 —»—
—»— 1911 <sup>2)</sup>	47,0 —»—
—»— 1916 <sup>3)</sup>	67,0 —»—
—»— 1920 <sup>4)</sup>	49,5 —»—
—»— 1928	63,1 —»—
—»— 1933	66,5 —»—
—»— 1934	70,1 —»—

1) Stigningen skyldes vesentlig den i 1908 innførte ulykkestrygd for skogsarbeidere med sine mange — men ofte små — skader.

2) Stigningen skyldes vesentlig virkningen av at loven om syketrygd tråtte i kraft  $\frac{3}{7}$  1911.

3) Fra 1916 blev karenstiden forkortet fra 28 til 10 dager.

4) Fra 1 januar 1920 er et årsverk regnet = 2400 timer — mot tidligere 3000 inntil 1917 og 2700 for årene 1917—1919.

Tabell 2.

Oversikt over de anmeldte ulykker og deres følger i årene 1895—1934.

Tableau des accidents déclarés et de leurs suites durant les années 1895—1934.

År Année	Antall anmeldte ulykker Nombre d'acci- dents déclarés	Godkjente ulykker Accidents reconnus		De godkj. ulykker resulterte i: Les accidents reconnus ont entraîné:								
				Død Décès			Erhv.udykt. av varig- het lenger enn karen- tiden <sup>3)</sup>			Erhv.udykt. av varig- het kortere enn karen- tiden <sup>3)</sup>		
				Antall Nom- bre	% %	Gj.snitt Gj.snitt %	Incapacité de travail au delà de la carence médicale			Incapacité de travail dans la carence médicale		
Antall Nombre	% %	Gj.snitt Gj.snitt %	Antall Nombre				% %	Gj.snitt Gj.snitt %				
1	2	3	4	5	6	7	8	9	10	11	12	13
1895—96	4 049	3 808	94.0	93	2.4		2 275	59.8		1440	37.8	
1900	3 800	3 601	94.8	103	2.9		2 305	64.0		1193	33.1	
<sup>1)</sup> 1909	5 909	5 609	94.9	136	2.4		3 666	65.4		1807	32.2	
<sup>2)</sup> 1911	7 853	7 564	96.3	138	1.8	2.1	4 311	57.0	60.8	3 115	41.2	37.1
1914	9 033	8 697	96.3	129	1.5		4 857	55.8		3 711	42.7	
1915	9 388	9 080	96.7	206	2.3		5 122	56.4		3 752	41.3	
<sup>3)</sup> 1916	14 303	13 930	97.4	179	1.3		12 588	90.4		1 163	8.3	
1917	13 868	13 494	97.3	155	1.2		12 428	92.1		911	6.7	
1918	12 856	12 471	97.0	152	1.2		11 691	93.8		628	5.0	
1919	13 366	12 941	96.8	148	1.1		12 159	94.0		634	4.9	
1920	11 119	10 751	96.7	133	1.2	1.2	10 157	94.5	93.3	461	4.3	5.5
1921	10 184	9 841	96.6	100	1.0		9 345	95.0		396	4.0	
1922	9 794	9 382	95.8	104	1.1		8 885	94.7		193	4.2	
1923	11 399	<sup>5)</sup> 10 960	96.1	100	0.9		10 068	91.9		792	<sup>4)</sup> 7.2	
1924	11 266	<sup>6)</sup> 10 826	96.1	106	1.0		9 865	91.1		855	7.9	
1925	11 095	<sup>7)</sup> 10 605	95.6	107	1.0		9 656	91.1		842	7.9	
1926	10 060	<sup>8)</sup> 9 535	94.8	94	1.0		8 691	91.1		750	7.9	
1927	11 100	<sup>9)</sup> 10 390	93.6	96	0.9		9 521	91.6		773	7.5	
1928	12 691	<sup>10)</sup> 11 857	93.4	107	0.9	0.9	10 836	91.4	90.2	914	7.7	8.9
1929	12 841	<sup>11)</sup> 12 195	95.0	119	1.0		10 993	90.1		1 083	8.9	
1930	13 056	<sup>12)</sup> 12 323	94.4	116	0.9		11 072	89.9		1 135	9.2	
1931	11 041	<sup>13)</sup> 10 268	93.0	95	0.9		9 217	89.8		956	9.3	
1932	12 194	<sup>14)</sup> 11 351	93.1	81	0.7		10 136	89.3		1 134	10.0	
1933	13 173	<sup>15)</sup> 12 483	94.8	77	0.6		11 027	88.3		1 379	11.1	
1934	15 487	<sup>16)</sup> 14 266	92.1	99	0.7		12 569	88.1		1 598	11.2	
1895-1934	336 509	320 729	95.3	4 268	-		262 253	-		54 208	-	

<sup>1)</sup> Skogsarbeidertrygdens første år: <sup>1</sup>/<sub>7</sub> 1908—<sup>30</sup>/<sub>6</sub> 1909 inngår i Statistikken for året 1909.

La première année de l'assurance forestière (<sup>1</sup>/<sub>7</sub> 1908—<sup>30</sup>/<sub>6</sub> 1909) rentre sous la Statistique pour l'année 1909.

<sup>2)</sup> Syketrygden trådte i kraft <sup>3</sup>/<sub>7</sub> 1911. Statistikken for året 1911 viser derfor kun virkningen av syketrygdens første halvår.

La Loi sur l'assurance-maladie est entrée en vigueur <sup>3</sup>/<sub>7</sub> 1911. La Statistique pour l'année 1911 ne montre donc que l'effet de l'assurance-maladie pendant six mois.

<sup>3)</sup> Den stedfundne omveltning av næsten alle tall fra 1916 skriver sig fra karenstidens nedsettelse fra 28 til 10 dager. (L. av <sup>13</sup>/<sub>8</sub> 1915).

Le reversement qui a lieu de presque tous les chiffres dans cette ligne provient de la réduction du temps de carence médicale de 28 à 10 jours (Loi du <sup>13</sup>/<sub>8</sub> 1915).

<sup>4)</sup> Stigningen skyldes at skadetilfeller som ikke har medført erhvervsudyktighet, men for hvilke der har været utgifter efter den 10de dag er medtatt i denne rubr. — mot før i rubr. 8 og 9.

L'augmentation est due au fait, que les accidents, qui n'ont pas entraîné incapacité de travail, mais bien des dépenses plus tard que le 10me jour ont été compris dans cette colonne — tandis qu'avant ils étaient compris dans les colonnes 8 et 9.

fra <sup>5)</sup> til <sup>16)</sup> Herav kvinner (Dont femmes): resp. 357, 376, 291, 274, 387, 407, 409, 363, 345, 371, 398, 391.

Tabell 3.

Forbigående og varige invalidrentenydere fordelt efter invaliditetsprosent.  
(Antall og kostende). 1919—25.

*Pensionnaires passagers et permanents groupés suivant le degré de leur invalidité.  
(Nombre et coût par groupe). Années 1919—25.*

Invaliditetsprosent % Groupe d'invalidité en pour cents	Rentesats i % Taux des rentes en pour cents	Antall invalider Nombre de pensionnaires	<sup>1)</sup> Invaliditet. Invalidité totale <sup>1)</sup>	Antall i % av samtlige invalider Pour cent du nombre global des pensionnés	Samlet kostende <sup>2)</sup> kr. Coût total en couronnes <sup>2)</sup>	Procentvis kostende Pour cent du coût total des pensions	Kostende i % av totalbelastningen <sup>3)</sup> Coût en pour cent de la charge totale <sup>3)</sup>	Kostende pr. rente kr. Coût par pension en couronnes
8 <sup>1</sup> / <sub>3</sub>	5	176	1 466	3.5	341 290	1.2	0.76	1 939
10-11 <sup>2</sup> / <sub>3</sub> -13 <sup>1</sup> / <sub>3</sub>	6-7-8	1 103	11 944	21.7	2 803 276	9.7	6.26	2 541
15-16 <sup>2</sup> / <sub>3</sub> -18 <sup>1</sup> / <sub>3</sub>	9-10-11	896	14 154	17.6	3 199 113	11.1	7.14	3 570
20-28 <sup>1</sup> / <sub>3</sub>	12-17	1 376	32 488	27.0	6 916 572	24.0	15.45	5 027
30-48 <sup>1</sup> / <sub>3</sub>	18-29	708	25 199	13.9	5 141 488	17.9	11.48	7 262
50 og derover	30-60	829	56 234	16.3	10 386 963	36.1	23.20	12 530
<b>1919—1925</b>		<b>5 088</b>	<b>141 485</b>	<b>100.0</b>	<b>28 788 702</b>	<b>100.0</b>	<b>64.29</b>	<b>5 658</b>

Gjennomsnittlig invaliditetsprosent (Invalidité moyenne): 27.5.

## 1926—1933.

8 <sup>1</sup> / <sub>3</sub>	5	330	2 749	4.9	355 985	1.2	0.74	1 079
10-11 <sup>2</sup> / <sub>3</sub> -13 <sup>1</sup> / <sub>3</sub>	6-7-8	1 782	19 393	26.2	2 618 733	8.5	5.44	1 470
15-16 <sup>2</sup> / <sub>3</sub> -18 <sup>1</sup> / <sub>3</sub>	9-10-11	1 291	20 422	19.0	2 959 086	9.6	6.15	2 292
20-28 <sup>1</sup> / <sub>3</sub>	12-17	1 624	37 980	23.9	7 746 330	25.1	16.09	4 770
30-48 <sup>1</sup> / <sub>3</sub>	18-29	806	28 692	11.9	5 558 495	18.0	11.54	6 896
50 og derover	30-60	960	65 112	14.1	11 596 799	37.6	24.09	12 080
<b>1926—1933</b>		<b>6 793</b>	<b>174 348</b>	<b>100.0</b>	<b>30 835 428</b>	<b>100.0</b>	<b>64.05</b>	<b>4 539</b>

Gjennomsnittlig invaliditetsprosent (Invalidité moyenne): 25.7.

## 1934.

8 <sup>1</sup> / <sub>3</sub>	5	89	742	9.7	119 265	3.1	1.89	1 340
10-11 <sup>2</sup> / <sub>3</sub> -13 <sup>1</sup> / <sub>3</sub>	6-7-8	236	2 594	25.8	395 467	10.3	6.29	1 676
15-16 <sup>2</sup> / <sub>3</sub> -18 <sup>1</sup> / <sub>3</sub>	9-10-11	165	2 638	18.1	431 431	11.3	6.87	2 615
20-28 <sup>1</sup> / <sub>3</sub>	12-17	204	4 818	22.3	914 667	23.9	14.56	4 484
30-48 <sup>1</sup> / <sub>3</sub>	18-29	115	4 009	12.6	732 294	19.1	11.66	6 368
50 og derover	30-60	105	7 287	11.5	1 239 400	32.3	19.73	11 804
<b>1934</b>		<b>914</b>	<b>22 088</b>	<b>100.0</b>	<b>3 832 524</b>	<b>100.0</b>	<b>61.00</b>	<b>4 193</b>

Gjennomsnittlig invaliditetsprosent (Invalidité moyenne): 24.2.

<sup>1)</sup> Invaliditetsprosent  $\times$  invaliditetstilfeller. Invalidité  $\times$  nombre de pensionnaires.

<sup>2)</sup> Kostendet omfatter den hele belastning til invaliderne: sykebehandling, utbetalte livrenter i skadeåret, premiereserve, utlønninger etc.

Le coût comporte la charge totale: traitement de malades, rentes payés durant l'année de l'accident, capitalisations etc.

<sup>3)</sup> Med totalbelastningen forstås industriarbeidertrygdens samlede belastning, såvel til invalidrentenydere som til enker, barn, ascenderer samt de mange små skadetilfeller, som ingen invalidrente medfører (alt inklusive: sykebehandling, utlønninger, begravelshjelp etc.).

Cette charge comporte la charge totale de l'assurance des travailleurs de l'industrie, aussi bien aux pensionnaires qu'aux veuves, enfants et ascendants, ainsi que des accidents légers n'entraînant pas de pension.

Av disse tabeller sees, at gjennomsnittskostendet for en invalidrente var kr. 5 658 for årene 1919—1925. Fallet i kostendet til kr. 4 539 pr. rente for årene 1926—1933 og 4 193 for 1934 skyldes hovedsakelig den i innledningen nevnte lovforandring der bestemmer at alle varige renter med en invaliditet under 20 % skal utløses med 3 års rente.

Det kan i denne forbindelse ha sin interesse å se *gjennomsnittskostendet pr. dødsfall*:

Par ces tableaux on voit, que le coût moyen d'une rente d'invalidité est 5 658 couronnes pendant les années 1919—1925. La diminution du coût à cr. 4 539 par rente pour les années 1926—1933 et 4 193 pour 1934 est principalement due à l'attération de la loi, dont mention a été fait au préface et qui décide que toutes les rentes permanentes résultant d'une invalidité de moins de 20 pour cent doit être capitalisée sur la base de 3 ans de rente. Dans cette relation il sera d'un certain intérêt de constater *le coût moyen par décès*:

### Kostendet pr. dødsfall.

Le coût moyen par décès.

	1919—1925			1926—1933				1934			
	Antall nombre	Kostende Coût Kr. - Cr.	% av total- kostendet	Antall nombre	Kostende Coût Kr. - Cr.	%	% av total- kostendet	Antall nombre	Kostende Coût Kr. - Cr.	%	% av total- kostendet
Enkerenter . . . . .	519	3 302 673	7.4	541	3 258 088	65.75	6.77	73	426 224	70.83	6.79
Rentes de veuves. . . . .											
Barnerenter . . . . .	1 132	1 542 891	3.4	998	1 434 583	28.95	2.98	110	158 530	26.34	2.52
Rentes d'enfants. . . . .											
Ascendentrenter . . . . .	71	225 155	0.5	65	202 297	4.08	0.42	5	9 417	1.56	0.15
Rentes d'ascendants . . . . .											
Begravelseshjelp . . . . .	798	41 899	0.1	785	60 325	1.22	0.12	99	7 625	1.27	0.12
Contribution d'enterrement											
<b>Sum — Total . . . . .</b>		<b>5 112 618</b>	<b>11.4</b>		<b>4 955 293</b>	<b>100.0</b>	<b>10.29</b>		<b>601 796</b>	<b>100.0</b>	<b>9.58</b>
Gj.snittl. kostende pr. dødsfall Coût moyen par décès . . .		<b>6 407</b>			<b>6 312</b>				<b>6 079</b>		

### Totalbelastningens fordeling.

Distribution de la charge totale.

År Année	Invalidrenter Pensions d'invalidité		Efterlattes renter og begravelseshjelp Pensions et contribution d'enterrement		Sykebehandling for skadetilfeller som ingen invalidrenter medfører Traitement de maladie pour des accidents n'entraî- nant pas de rente d'invalidité		Sum Totaux	
	Kr.	%	Kr.	%	Kr.	%	Kr.	%
1919—1925	28 788 702	64.29	5 112 618	11.42	10 875 982	24.29	44 777 302	100.0
1926—1933	30 835 428	64.05	4 955 293	10.29	12 353 501	25.66	48 144 222	100.0
1934	3 832 524	<b>61.00</b>	601 796	<b>9.58</b>	1 848 284	<b>29.42</b>	6 282 604	<b>100.0</b>

Tabell 4.

Antall invaliditetstilfeller fordelt etter yrkesgrupper og invaliditetsprosent i 1924—1934.

Nombre de cas d'invalidité distribués suivant des groupes d'occupation et le degré d'invalidité pendant l'années 1924—1934.

Yrkes- gruppe <sup>1)</sup> Groupe de metier	Årsverk Nombre d'années de travail	Invaliditetsprosent. Invalidité.										Sum Total		Gjennem- snittlig invaliditets- prosent Invalidité moyenne
		8 <sup>1</sup> / <sub>3</sub> - 18 <sup>1</sup> / <sub>3</sub>	20— 28 <sup>1</sup> / <sub>3</sub>	30— 38 <sup>1</sup> / <sub>3</sub>	40— 48 <sup>1</sup> / <sub>3</sub>	50— 58 <sup>1</sup> / <sub>3</sub>	60— 68 <sup>1</sup> / <sub>3</sub>	70— 78 <sup>1</sup> / <sub>3</sub>	80— 88 <sup>1</sup> / <sub>3</sub>	90— 100	Inv.- tilfeller Cas d'invalidité	Invaliditet <sup>2)</sup> Invalidité		
I	53 599	140	79	23	10	20	12	4	4	7	299	7 879	26.4	
II	72 674	190	122	30	15	20	17	3	5	12	414	10 689	25.8	
III	240 963	457	201	54	24	42	21	15	9	14	837	20 167	24.1	
IV	76 006	109	46	13	6	9	12	1	2	3	201	4 907	24.4	
V	24 810	55	21	10	6	10	3	4	1	2	112	3 000	26.8	
VI	13 084	13	7	-	4	1	1	-	-	1	27	701	26.0	
VII	123 908	494	212	90	43	49	28	9	6	18	949	22 993	24.2	
VIII	181 734	268	120	31	27	30	13	10	3	19	521	13 509	25.9	
IX	23 285	16	9	1	2	1	2	1	1	1	34	965	28.4	
X	105 335	52	25	9	5	4	5	2	1	3	106	2 779	26.2	
XI	97 863	26	4	8	3	1	3	1	-	1	47	1 210	25.7	
XII	214 093	216	87	37	10	33	13	8	2	10	416	10 551	25.4	
XIII	36 895	22	6	-	2	1	-	-	-	-	31	533	17.2	
XIV	143 778	516	307	99	42	58	43	23	8	42	1 138	30 989	27.2	
XV	199 723	517	232	97	34	61	30	11	14	36	1 032	27 077	26.2	
XVI	121 728	702	342	143	58	92	44	23	9	18	1 431	35 581	24.9	
XVII	352 008	733	384	132	49	100	56	28	12	58	1 552	42 239	27.2	
I—XVII	2 081 486	4526	2204	777	340	532	303	143	77	245	9 147	235 769	25.8	

1) Jfr. side 16\*

2) Invaliditetsprosent × invaliditetstilfeller. Invalidité × cas d'invalidité.

Tabell 5.

Antall invaliditetstilfeller fordelt etter invaliditetsprosent og alder, samt dødsfall i 1924—1934

Nombre des cas d'invalidité distribué suivant le degré d'invalidité et d'age, ainsi que cas de décès pendant l'années 1924—1934.

Invaliditetsprosent Degré d'invalidité	Alder Age										Sum Totaux
	16	17—19	20—24	25—29	30—39	40—49	50—59	60—69	70 og derover		
8 <sup>1</sup> / <sub>3</sub> —18 <sup>1</sup> / <sub>3</sub>	58	185	388	464	952	976	917	499	87	4 526	
20—28 <sup>1</sup> / <sub>3</sub>	22	78	193	197	471	446	432	292	73	2 204	
30—38 <sup>1</sup> / <sub>3</sub>	8	30	64	62	170	155	155	114	19	777	
40—48 <sup>1</sup> / <sub>3</sub>	11	6	21	29	61	67	68	62	15	340	
50—58 <sup>1</sup> / <sub>3</sub>	8	13	40	45	96	101	100	90	39	532	
60—68 <sup>1</sup> / <sub>3</sub>	4	15	19	35	58	49	54	53	16	303	
70—78 <sup>1</sup> / <sub>3</sub>	3	3	6	3	27	37	28	26	10	143	
80—88 <sup>1</sup> / <sub>3</sub>	-	2	2	6	17	9	10	22	9	77	
90—98 <sup>1</sup> / <sub>3</sub>	-	1	-	-	4	4	2	7	-	18	
100	-	2	15	10	33	33	48	58	28	227	
Sum invaliditetstilfeller	114	335	748	851	1889	1877	1814	1223	296	9 147	
Sum invaliditet . . .	2 827	7 637	17675	19898	46863	45814	45931	37770	11 354	235 769	
Middels invaliditetspros.	24.8	22.8	23.6	23.4	24.8	24.4	25.3	30.9	38.4	25.8	
Dødsfall . . . . .	9	26	97	122	243	220	202	144	34	1 097	

Tabell 6.

Kostende pr. ulykke, pr. årsverk og i ‰ av arbeidslønnen.  
Coût par accident, par année de travail et en ‰ du mont. des salaires.  
1922—1934.

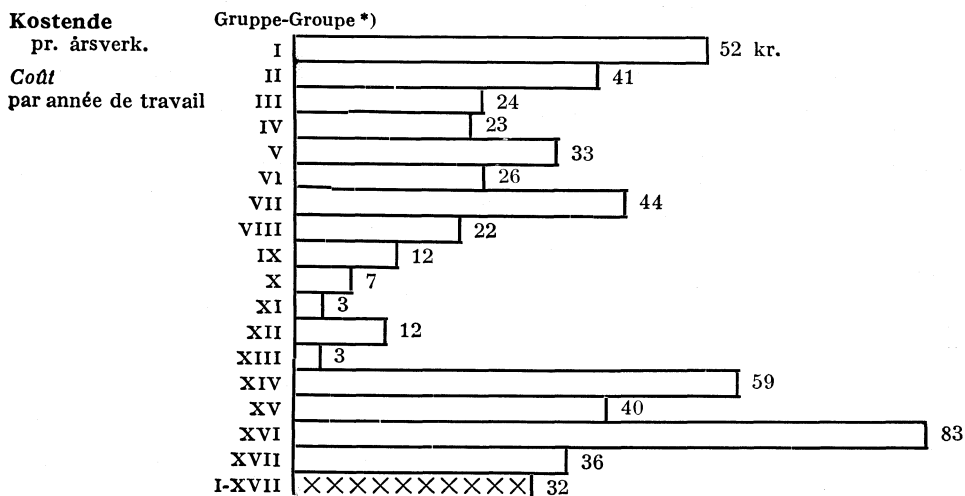
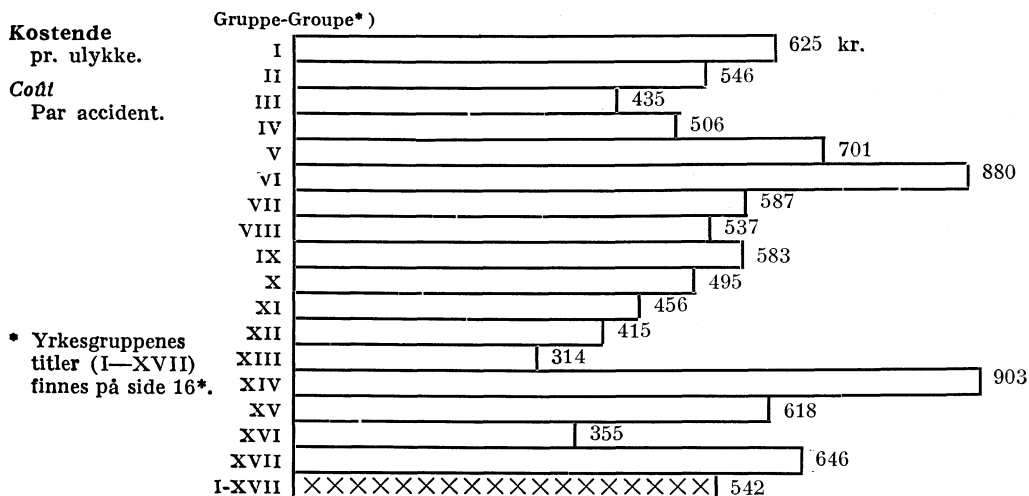

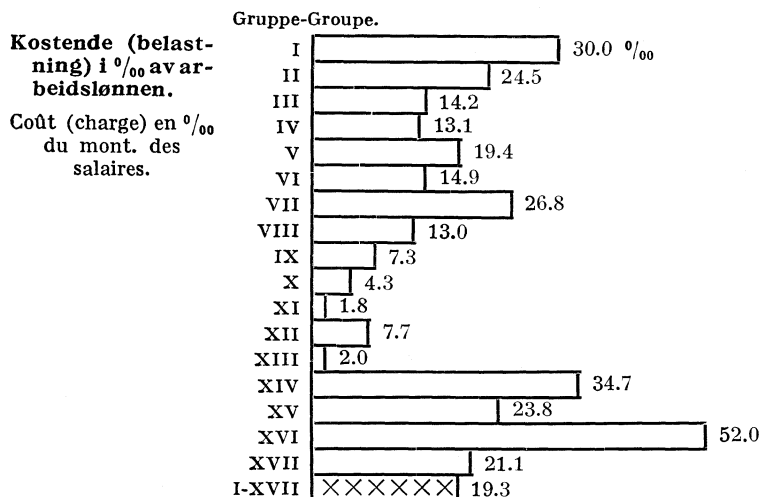

Tabell 7 (jfr. omstående grafiske fremstilling).  
Gjelder året 1934.

Gruppe <sup>1)</sup> Groupe	Antall årsverk Nombre d'années de travail.	Antall tapte arbeidsdager <sup>2)</sup> Nombre de journées de travail perdues <sup>2)</sup>	Tapte arbeidsdager pr. årsverk Journées de travail perdues par années de travail	Antall ulykker Nombre d'accidents	Antall ulykker pr. 100 årsverk Nombre d'accidents par 100 années de travail
I	6 401	112 069	17.51	578	9.03
II	6 973	176 951	25.38	711	10.20
III	23 494	228 416	9.72	1 376	5.86
IV	6 566	75 100	11.44	342	5.21
V	2 111	14 201	6.73	103	4.88
VI	1 200	13 887	11.57	37	3.08
VII	11 084	247 491	22.33	1 067	9.63
VIII	16 807	170 921	10.17	830	4.94
IX	2 633	13 466	5.11	71	2.70
X	11 436	22 363	1.96	175	1.53
XI	10 309	13 884	1.35	73	0.71
XII	19 018	136 203	7.16	617	3.24
XIII	3 655	4 760	1.30	41	1.12
XIV	14 671	453 963	30.94	1 089	7.42
XV	20 147	311 733	15.47	1 332	6.61
XVI	10 628	385 445	36.27	3 206	30.17
XVII	36 428	602 902	16.55	2 618	7.19
I-XVII	203 561	2 983 755	14.66	14 266	7.01

<sup>1)</sup> Jfr. side 16\*.

<sup>2)</sup> Ved beregningen av antall tapte arbeidsdager er de 10 første dager etter ulykken (karenstiden) også tatt med.  
Calculant le nombre de journées de travail perdues on y a compris les 10 premiers jours immédiatement suivant l'accident (periode de carence).

**Antall tapte arbeidsdager pr. årsverk yrkesgruppevis (hvite søiler)**

*Nombre de journées de travail perdues par année de travail et par groupe de métiers (colonnes blanches)*

**Antall godkjente ulykker pr. 100 årsverk yrkesgruppevis (sorte søiler)**

*Nombre d'accidents reconnus par 100 années de travail et par groupes de métiers (colonnes noirs)*

for året 1934.  
pour l'année 1934.

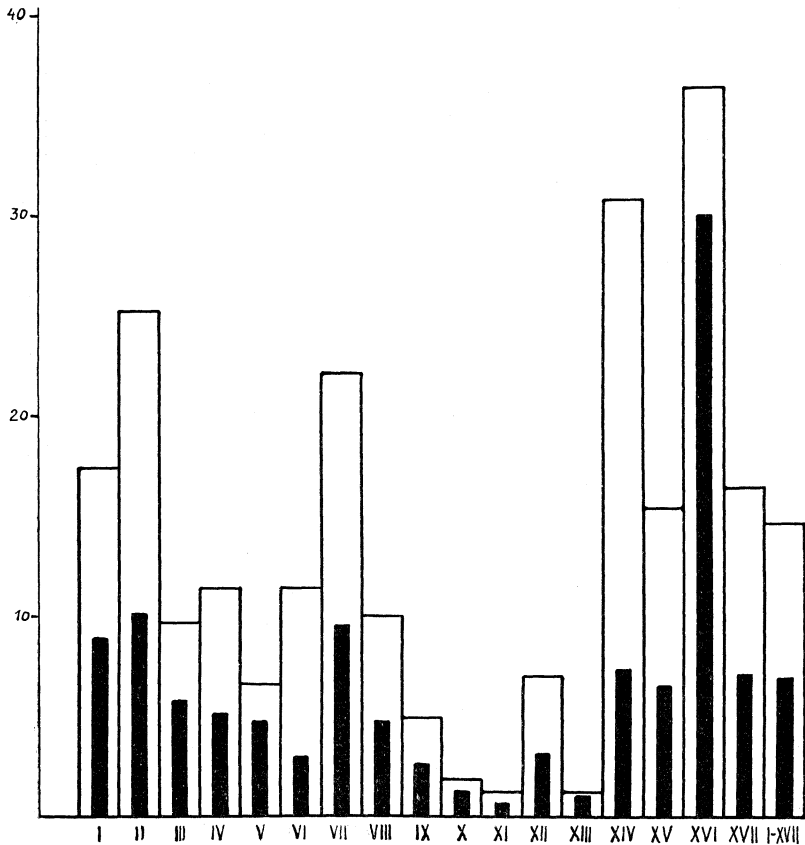



**Antall tapte arbeidsdager pr. årsverk yrkesgruppevis (hvite søiler)**  
*Nombre de journées de travail perdues par année de travail et par  
 groupe de métiers (colonnes blanches)*

**Antall godkjente ulykker pr. 100 årsverk yrkesgruppevis (sorte søiler)**  
*Nombre d'accidents reconnus par 100 années de travail et par  
 groupes de métiers (colonnes noirs)*

**for årene 1922—1934.**  
*pour l'années 1922—1934.*

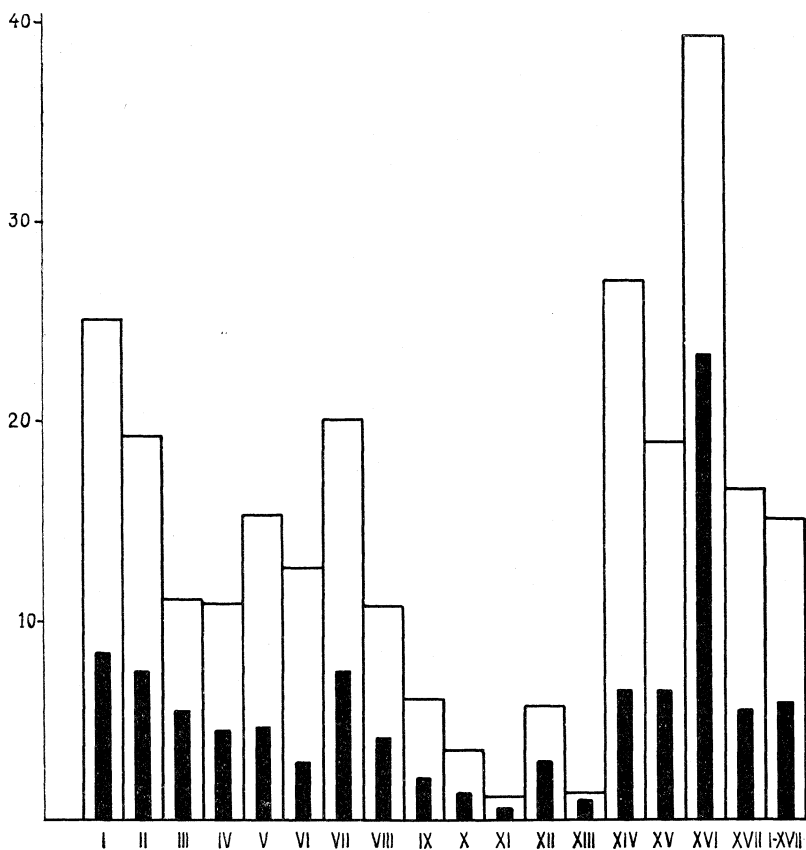

**Yrkesgruppeinndeling.***Division par groupes de métiers.*

- I. Utvinning av metaller.  
Extraction des métaux.
- II. Jord- og stenindustri.  
Industries des terres et de la pierre.
- III. Jern- og metallindustri, tilvirkning av maskiner og transportmidler.  
Industries du fer et des métaux, fabrication de machines et de moyens de transport.
- IV. Kjemisk industri.  
Industrie chimique.
- V. Olje- og fettindustri.  
Industries des huiles et des graisses.
- VI. Elektrisitets- og gassverk.  
Stations génératrices d'électricité et usines de gaz.
- VII. Treindustri.  
Industrie des bois.
- VIII. Tremasse-, cellulose- og papirindustri.  
Industries de la pâte à papier et du papier.
- IX. Lær- og gummiindustri.  
Industries des cuirs et des articles en caoutchouc.
- X. Tekstilindustri.  
Industries textiles.
- XI. Industri for beklædning og lignende, samt rensning.  
Industries de la confection d'habillement e.t.c., et nettoyage.
- XII. Nærings- og nydelsesmiddelindustri.  
Industries alimentaires.
- XIII. Polygrafisk industri.  
Industrie polygraphique.
- XIV. Byggeindustri.  
Industrie de la construction.
- XV. Transportbedrift, lagerarbeide og istrafikk.  
Industrie de transport, entrepôts, production et commerce de la glace.
- XVI. Land- og skogbruk.  
Agriculture et sylviculture.
- XVII. Forskjellige bedrifter.  
Industries diverses.
  - a. Private.  
Travaux d'intérêt privé.
  - b. Offentlige.  
Travaux publics.
  - c. Kommunale.  
Travaux communaux.

Tabell 8.

Antall tapte arbeidsdager ved sykdom, invaliditet og død i årene 1922—1934.  
 Nombre de journées de travail perdues par cause de maladie, d'invalidité et de mort  
 pour l'années 1922—1934.

Ulykkes-årsak Causas (jfr. side 18*)	Antall ulykker Nombre d'accidents		Antall tapte arbeidsdager Nombre de journées de travail perdues					Kostende kr. Coût cour.	
	Ialt Total	Herav døde Dont décès	Sykdom <sup>1)</sup> Maladie	Invaliditet Invalidité	Død Mort	Sum Total	Pr. ulykke Par acc.	Ialt Total	Pr. ulykke Par acc.
I A	1 237	3	47 743	138 010	22 500	208 253	168	543 326	439
I B	1 406	42	64 312	396 073	315 000	775 385	551	1 332 175	947
I C	16 932	48	589 569	3 817 849	360 000	4 767 418	282	10 576 247	625
I D	7 850	124	371 372	1 686 355	930 000	2 987 727	381	6 012 410	766
II	7 214	104	373 506	1 252 481	780 000	2 405 987	334	4 787 339	664
III	6 016	171	228 496	1 242 247	1 282 500	2 753 243	458	5 343 116	888
IV	25 098	283	1 260 334	5 182 209	2 122 500	8 565 043	341	17 649 927	703
V	5 968	22	184 513	558 395	165 000	907 908	152	2 041 660	342
VI	8 791	226	450 958	1 610 432	1 695 000	3 756 390	427	6 891 319	784
VII	29 160	66	999 866	2 125 864	495 000	3 620 730	124	8 909 665	306
VIII	29 892	25	837 526	2 616 992	187 500	3 642 018	122	8 817 270	295
IX	914	6	44 828	148 696	45 000	238 524	261	519 322	568
X	6 5 963	181	260 639	877 848	1 357 500	2 495 987	419	4 038 144	677
I-X	146441	1 301	5 713 662	21 653 451	9 757 500	37 124 613	254	77461920	529

<sup>1)</sup> Ved beregning av antall tapte arbeidsdager er de 10 første dager etter ulykken (karenstiden) også tatt med.

Calculant le nombre de journées perdues on y a compris les 10 premiers jours immédiatement suivant l'accident (periode de carence).

<sup>2)</sup> Hertil kommer kr. 103 036 i utgift for ikke godkjente ulykker og kr. 1 823 852 vedrørende tidligere årganger.

À ajouter 103 036 cour. dépenses pour accidents non reconnus plus 1 823 852 cour. se rapportant à des exercices antérieurs.

**Antall tapte arbeidsdager pr. årsverk etter ulykkesårsak (hvite søiler) — jfr. tabell 9 —**  
*Nombre de journées de travail perdues par année de travail suivant leurs causes (colonnes blanches)*

**Antall godkjendte ulykker pr. 100 årsverk etter ulykkesårsak (sorte søiler)**  
*Nombre d'accidents reconnus par 100 années de travail suivant leurs causes (colonnes noirs)*

**for året 1934.**  
*pour l'année 1934.*

- Ulykkesårsak:  
 Causes:
- I. A. Kraftmaskiner.  
Machines génératrices de force
  - B. Transmisjoner.  
Transmissions.
  - C. Arbeidsmaskiner.  
Machines à ouvrage.
  - D. Heiser, kraner og transportører.  
Ascenseurs, grues et transporteurs.
  - II. Befordringsmidler.  
Communications.
  - III. Eksplosjoner, elektrisitet, ildebrann, varme stoffe, giftige og etsende stoffe, yrkesykdomme.  
Explosions, électricité incendies, matières chaudes, matières vénéneuses et corrosifs, maladies de métiers.
  - IV. Fall.  
Chutes.
  - V. Trått på eller slått sig mot gjenstande.  
Accidents arrivés en marchant sur un object ou en s'y heurtant.
  - VI. Fallende gjenstande, ikke håndtert av skadede.  
Objets tombants non maniés par l'intéressé.
  - VII. Håndtering av gjenstande.  
Maniément d'objets.
  - VIII. Håndverktøi.  
Outils à main
  - IX. Dyr.  
Animaux.
  - X. Forskjellige.  
Divers.

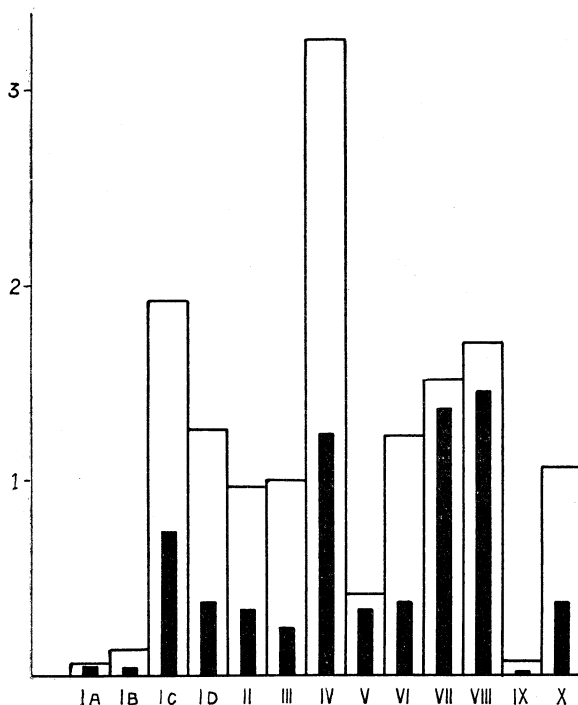

**Antall tapte arbeidsdager pr. årsverk etter ulykkesårsak (hvite søiler) — jfr. tabell 9 —**  
*Nombre de journées de travail perdues par année de travail suivant leurs causes (colonnes blanches)*

**Antall godkjente ulykker pr. 100 årsverk etter ulykkesårsak (sorte søiler)**  
*Nombre d'accidents reconnus par 100 années de travail suivant leurs causes (colonnes noirs)*

for årene 1922—1934.  
 pour l'années 1922—1934.

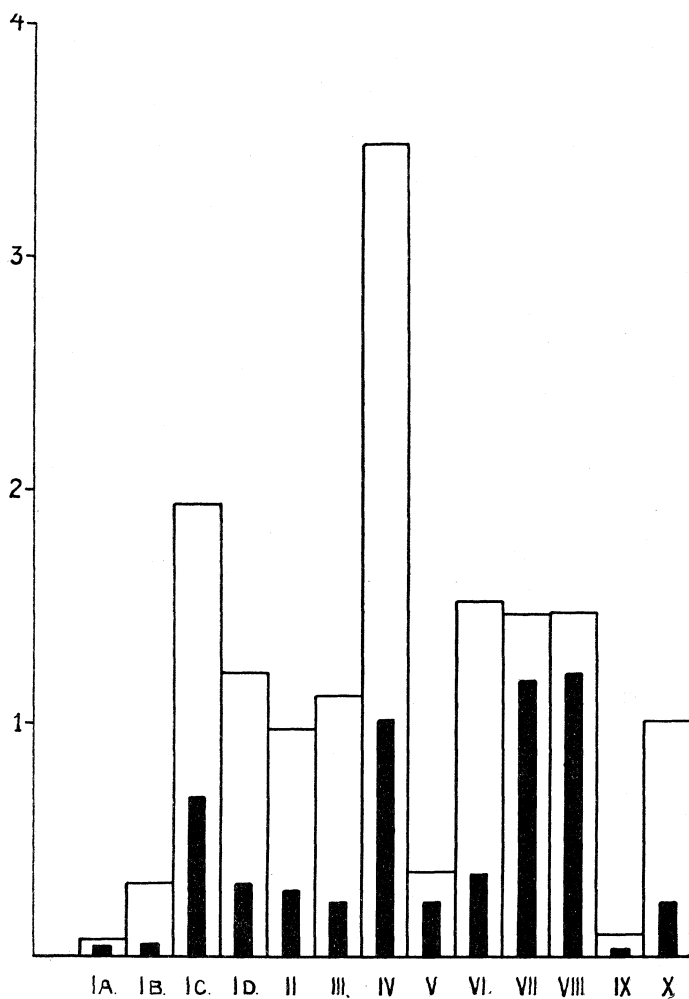

Yrkes- gruppe Groupe de métier	Årsverk Années de travail	Antall tapte arbeidsdager fordelt Nombre de journées de travail perdues suivant 19									
		IA	IB	IC	ID	II	III	IV	V	VI	VII
I	6 401	23	118	2 821	13 364	18 034	34 914	18 183	418	15 426	4 401
II	6 973	-	29	12 407	11 161	4 321	31 585	32 065	617	23 611	19 158
III	23 494	894	5 143	33 922	11 911	8 342	36 119	61 333	1 313	2 312	16 149
IV	6 566	-	63	6 383	3 466	783	34 588	13 704	195	370	9 631
V	2 111	17	154	733	1 038	863	170	7 203	211	42	1 246
VI	1 200	-	-	-	17	1 930	8 713	957	155	252	11
VII	11 084	1 145	172	125 601	1 875	10 314	156	35 314	9 142	7 742	13 585
VIII	16 807	74	1 192	37 176	18 141	19 807	1 827	44 866	6 355	12 659	7 362
IX	2 633	-	22	3 206	43	-	7 665	286	179	12	254
X	11 436	-	7 732	12 923	47	23	139	795	114	25	317
XI	10 309	-	14	11 982	110	-	31	1 355	105	-	40
XII	19 018	245	9 698	38 299	19 457	237	1 635	37 315	3 820	188	11 369
XIII	3 655	-	-	4 415	-	-	119	108	35	-	17
XIV	14 671	3 464	10	14 550	33 488	21 078	9 472	202 726	21 512	29 581	51 060
XV	20 147	1 839	116	12 418	107 189	27 643	414	70 040	3 246	6 408	42 939
XVI	10 628	5 316	2 962	52 160	279	38 031	1 968	44 178	21 387	42 683	38 771
XVII	36 428	1 897	267	24 608	33 778	45 906	34 716	92 712	17 519	109 084	93 325
I-XVII	203 561	14 914	27 692	393 604	255 364	197 312	204 231	663 140	86 323	250 395	309 635
I % av det hele..... En pour cent		0.5	0.9	13.2	8.6	6.6	6.8	22.2	2.9	8.4	10.4
Tapte arbeidsd. pr. årsv.... Journées de travail perdues par ann. de travail		0.07	0.14	1.93	1.26	0.97	1.00	3.26	0.42	1.23	1.52
Antall ulykker..... Nombre d'accidents		116	101	1 504	768	691	503	2 531	685	768	2 787
Antall ulykker pr. 100 årsv. Nombre d'acc. par 100 années de travail		0.06	0.05	0.74	0.38	0.34	0.25	1.24	0.34	0.38	1.37
Tapte arbeidsd. pr. ulykke Journées de travail perdues par acc.		129	274	262	333	286	406	262	126	326	111

1922—

I-XVII	2 457 834	208253	775 385	4 767 418	2 987 727	2 405 987	2 753 243	8 565 043	907 908	3 756 390	3 620 730
I % av det hele..... En pour cent		0.6	2.1	12.8	8.0	6.5	7.4	23.1	2.4	10.1	9.8
Tapte arbeidsd. pr. årsv. . Journées de travail perdues par ann. de travail		0.08	0.32	1.94	1.22	0.98	1.12	3.48	0.37	1.53	1.47
Antall ulykker..... Nombre d'accidents		1 237	1 406	16 932	7 850	7 214	6 016	25 098	5 968	8 791	29 160
Antall ulykker pr. 100 årsv. Nombre d'acc. par 100 années de travail		0.05	0.06	0.69	0.32	0.29	0.24	1.02	0.24	0.36	1.19
Tapte arbeidsd. pr. ulykke Journées de travail perdues par acc.		168	551	282	381	334	458	341	152	427	124



Tabell 10. Opgave over rentebevegelsen. *Relevé du mouvement des pensions.*

Rentebevegelsen Le mouvement des pensions	År Années	Forbigående invalidrenter Pensions temporaires d'invalidité		Varige invalidrenter Pensions permanentes d'invalidité		Enkerenter Pensions attribuées à des veuves		Barnerenter Pensions attribuées à des enfants		Ascendent- renter Pensions attribuées à des ascendants		Tilsammen Totaux	
		Antall Nom- bre	Årl. rente Rente annuelle	Antall Nom- bre	Årl. rente Rente annuelle	Antall Nom- bre	Årl. rente Rente annuelle	Antall Nom- bre	Årl. rente Rente annuelle	Antall Nom- bre	Årl. rente Rente annuelle	Antall Nom- bre	Årl. rente Rente annuelle
Bestand ved begynnelsen av Nombre au comm. de l'année	1905	477	Kr. 72 885	3 525	Kr. 471 453	384	Kr. 61 951	746	Kr. 82 034	89	Kr. 9 750	5 221	Kr. 698 073
Tilgang i . . . . .	»	869	56 291	886	57 603	50	9 082	114	18 764	9	1 217	928	187 907
Avgang i . . . . .	»	820	52 159	247	85 146	14	2 612	49	5 509	5	708	685	96 129
Nettotilg. i Accroissement net.	1905	49	4 132	139	22 457	36	6 420	65	8 255	4	514	293	41 778
Bestand ved begynnelsen av	1910	948	140 671	4 653	635 032	608	103 421	1 056	128 274	152	18 653	7 417	1 026 051
Tilgang i . . . . .	»	589	89 668	419	64 226	68	18 848	191	25 620	9	1 533	1 276	194 895
Avgang i . . . . .	»	406	58 871	126	16 916	33	5 897	124	15 928	7	1 106	696	98 718
Nettotilgang i . . . . .	1910	183	30 797	293	47 310	35	7 951	67	9 692	2	427	560	96 177
Bestand ved begynnelsen av	1920	1 954	421 996	8 135	1 406 072	1 180	272 182	1 467	218 793	264	43 094	13 000	2 362 137
Tilgang i . . . . .	»	679	233 649	741	185 121	87	84 493	188	40 441	6	2 815	1 701	496 459
Avgang i . . . . .	»	805	190 279	240	47 447	30	6 651	176	26 961	17	3 180	1 268	274 518
Nettotilgang i . . . . .	1920	÷ 126	43 370	501	137 674	57	27 782	12	13 480	÷ 11	÷ 365	433	221 941
Bestand ved begynnelsen av	1930			10 187	3 054 928	1 561	510 408	1 206	280 216	218	54 404	13 172	3 899 956
Tilgang i . . . . .	»			1 025	346 180	87	38 424	186	44 338	9	2 178	1 307	426 070
Avgang i . . . . .	»			647	185 433	47	14 078	166	39 454	7	1 563	867	240 528
Nettotilgang i . . . . .	1930			378	160 697	40	19 346	20	4 884	2	615	440	185 542
Bestand ved begynn. av Nombre au comm. de l'année	1933			10 954	3 414 369	1 651	554 900	1 116	267 618	205	52 920	13 926	4 289 807
Tilgang i . . . . .	»			1 052	340 130	59	21 909	83	26 005	6	2 306	1 200	390 350
Avgang i . . . . .	»			901	286 056	50	16 460	172	42 553	10	2 359	1 133	347 428
Nettotilgang i . . . . .	1933			151	54 074	9	5 449	÷ 89	÷ 16 548	÷ 4	÷ 53	67	42 920
Bestand ved begynnelsen av	1934			11 105	3 468 443	1 660	560 349	1 027	251 070	201	52 867	13 993	4 332 729
Tilgang i . . . . .	»			1 005	307 472	84	31 417	120	30 214	7	2 162	1 216	371 265
Avgang i . . . . .	»			856	274 103	55	17 127	159	43 063	12	2 881	1 082	337 174
Nettotilgang i . . . . .	1934			149	33 369	29	14 290	÷ 39	÷ 12 849	÷ 5	÷ 719	134	34 091
Bestand ved utgangen av Nombre à la fin de l'année	1934			11 254	3 501 812	1 689	574 639	988	238 221	196	52 148	14 127	4 366 820

Fra 1. januar 1926 er forbigående og varige invalidrenter slått sammen.

A partir du 1. janvier 1926 les pensions permanentes et temporaires ont été collationné sous le même titre.



Tabell 11.

Oppgave over dødsfall og dødsårsaker blandt invalidrentenydere 1895—1934.

Relevé des décès et causes de décès parmi les invalides pensionnés 1895—1934.

Dødsårsaker Causes de décès	1895- 1905	1906- 1910	1911- 1915	1916- 1920	1921- 1933	1934	1895—1934		
							Antall Nombre	%	Som fig. 2) av skaden
<b>Sykdommer:</b>									
Maladies:									
1. Tyfoidfieber. — <i>Febris typhoidea</i> . . . . .	3	4	1	3	1	-	12	0.2	-
2. Influenza. — <i>Influenza</i> . . . . .	1	3	5	16	15	-	40	0.7	1
3. Pyæmi. — <i>Pyæmia</i> . . . . .	1	4	-	5	20	-	30	0.5	2
4. Akut diarré. — <i>Diarrh. acut</i> . . . . .	1	-	4	4	8	-	17	0.3	2
5. Lungetuberkulose.— <i>Tuberculosis pulmonum</i>	62	60	62	105	199	13	501	8.6	26
6. Tuberkulose utenf. lungerne. — <i>Tub. extra pulm.</i> . . . . .	6	12	12	19	33	2	84	1.4	10
7. Kreft. — <i>Cancer et sarcoma</i> . . . . .	66	44	101	120	484	38	853	14.6	8
8. Alderdomssvakhet. — <i>Debilitas senilis</i> . . . . .	27	34	57	137	417	27	699	12.0	6
9. Åreforkalkning. — <i>Art. scler</i> . . . . .	-	14	37	64	180	14	309	5.3	4
10. Hjerneslag. — <i>Apoplexia et embolia cerebri</i>	13	29	67	76	321	15	521	8.9	22
11. Hjernebetendelse. — <i>Meningitis</i> . . . . .	4	3	9	9	12	2	39	0.7	4
12. Organisk hjernesykdom. — <i>Vitia org. cerebri</i>	6	8	5	8	16	6	49	0.8	5
13. Organisk hjertesykdom. — <i>Vitia org. cordis</i> . . . . .	16	17	45	64	231	23	396	6.8	10
14. Hjertelammelse. — <i>Paralysis cordis</i> . . . . .	16	28	47	47	238	22	398	6.8	20
15. Bronkit. — <i>Bronchitis</i> . . . . .	14	10	22	49	84	1	180	3.0	6
16. Lungebetendelse. — <i>Pneumonia</i> . . . . .	24	41	60	137	238	17	517	8.9	6
17. Lungehindebetendelse. — <i>Pleuritis serosa et purulenta</i> . . . . .	1	2	2	5	10	-	20	0.3	2
18. Mavebetendelse. — <i>Peritonitis diffusa</i> . . . . .	5	8	6	8	21	-	48	0.8	1
19. Mavesår. — <i>Ulcus ventriculi</i> . . . . .	2	3	4	7	20	2	38	0.7	1
20. Brokk. — <i>Hernia</i> . . . . .	1	3	1	1	3	1	10	0.2	-
21. Tarmslyng etc. — <i>Obstructio alvi, ileus</i> . . . . .	3	2	8	6	24	1	44	0.8	-
22. Nyresykdom. — <i>Nephritis</i> . . . . .	13	10	27	49	101	9	209	3.5	13
23. Gulsot. — <i>Icterus</i> . . . . .	2	-	2	-	2	-	6	0.1	-
24. Vattersot. — <i>Hydrops</i> . . . . .	1	-	1	1	7	-	10	0.2	-
25. Sukkersyke. — <i>Diabetes</i> . . . . .	1	2	3	5	32	4	47	0.8	1
26. Blodmangel. — <i>Anæmia</i> . . . . .	1	4	5	3	16	-	29	0.5	1
27. Leverbetendelse. — <i>Cirrhosis hepatis etc.</i> . . . . .	1	-	7	2	10	2	22	0.4	-
28. Rosen. — <i>Erysipelas</i> . . . . .	1	2	2	4	9	-	18	0.3	1
29. Koldbrand. — <i>Gangræna</i> . . . . .	1	2	7	6	12	-	28	0.5	1
30. Urinveissykdom. — <i>Morbus urogenitalis</i> <sup>1)</sup>	-	-	-	-	76	4	80	1.3	8
31. Andre sykdomme. — <i>Autres</i> . . . . .	23	34	31	45	108	9	250	4.3	16
Sum døde av sykdommer. — Total des décès causés par maladies . . . . .	316	383	640	1 005	2 948	212	5 504	94.2	177
<b>Voldsomme dødsfall:</b>									
Morts violentes:									
32. Selvmord. — <i>Suicidium</i> . . . . .	6	6	6	4	24	-	46	0.8	4
33. Drukning. — <i>Submersio</i> . . . . .	9	8	24	11	40	1	93	1.6	-
34. Forblødning. — <i>Hæmorrhagia</i> . . . . .	3	1	-	2	3	1	10	0.2	2
35. Andre ulykkestilfeller. — <i>Autres</i> . . . . .	5	12	6	11	77	4	115	2.0	24
Sum voldsomme dødsfall. — Total des morts violentes . . . . .	23	27	36	28	144	6	264	4.6	30
36. Ukjent eller uopgitt dødsårsak. — Cause inconnue . . . . .	-	4	13	17	35	4	73	1.2	-
Samlet sum dødsfall. — Total des décès	339	414	689	1 050	3 127	222	5 841	100.0	207

1) Denne dødsårsak er uttrukket av årsaken «andre sykdomme» fra 1923.

Cette cause de décès a été extrait, de la cause «Autres maladies» a partir de 1923.

2) Dont reconnus par suite de l'accident

## Tabell

## Oversikt over premiereservenens

Aperçu sur le mouvement les capitalisation des pensions

Årgang	<sup>31/12</sup> 1921	<sup>31/12</sup> 1922	<sup>1) 31/12</sup> 1923	<sup>31/12</sup> 1924	<sup>31/12</sup> 1925	<sup>2) 31/12</sup> 1926	<sup>2) 31/12</sup> 1927
18 <sup>95/96</sup>	409 018	360 535	359 725	339 884	324 889	305 988	278 456
1897	316 975	288 030	317 176	296 140	280 000	261 131	234 967
1898	443 678	404 961	418 619	388 811	364 244	339 563	295 997
1899	470 736	435 005	459 780	436 187	413 327	380 012	345 964
1900	546 525	498 073	535 291	505 768	485 328	445 278	408 050
1901	513 488	479 578	512 593	492 646	474 373	444 940	407 002
1902	452 866	426 712	451 922	426 520	410 437	388 559	337 204
1903	541 740	512 045	555 416	529 936	499 983	460 630	420 890
1904	510 147	483 093	508 275	477 941	463 750	409 930	368 393
1905	549 140	510 377	557 699	533 744	513 331	488 158	451 359
1906	748 077	702 412	757 346	756 508	694 176	654 849	602 610
1907	830 427	794 155	871 700	844 784	797 069	736 276	684 946
1908	861 977	806 853	845 300	805 562	783 756	733 229	692 608
1909	929 602	865 838	909 625	874 308	832 882	780 540	722 614
1910	1 151 524	1 077 761	1 166 498	1 092 505	1 034 030	962 962	876 953
1911	1 305 862	1 248 757	1 295 366	1 218 991	1 142 366	1 022 910	951 564
1912	1 387 961	1 317 514	1 416 776	1 343 244	1 254 025	1 145 172	1 035 915
1913	1 630 425	1 572 154	1 706 767	1 612 989	1 509 336	1 384 763	1 266 360
1914	1 767 183	1 652 624	1 790 464	1 722 654	1 630 374	1 510 341	1 384 799
1915	2 080 102	1 962 926	2 126 637	2 029 655	1 924 953	1 784 658	1 631 128
1916	2 163 987	2 063 072	2 239 334	2 134 692	2 013 480	1 853 890	1 703 937
1917	2 322 512	2 197 993	2 332 117	2 228 336	2 119 930	1 962 730	1 808 749
1918	3 050 162	2 852 462	2 879 596	2 724 074	2 573 533	2 401 842	2 144 824
1919	4 746 892	4 359 614	4 109 877	3 935 704	3 762 668	3 504 297	3 118 655
1920	4 384 326	4 251 271	3 916 834	3 638 918	3 464 347	3 165 023	2 877 302
1921	3 597 922	3 481 299	3 365 201	3 096 396	2 919 412	2 668 142	2 412 214
1922	-	4 132 925	4 060 857	3 925 603	3 735 906	3 475 735	3 117 487
1923	-	-	4 148 114	4 078 274	3 952 454	3 637 625	3 205 920
1924	-	-	-	3 887 461	3 809 026	3 678 928	3 358 026
1925	-	-	-	-	4 125 891	4 056 172	3 934 185
1926	-	-	-	-	-	3 195 482	3 123 103
1927	-	-	-	-	-	-	3 390 841
1928	-	-	-	-	-	-	-
1929	-	-	-	-	-	-	-
1930	-	-	-	-	-	-	-
1931	-	-	-	-	-	-	-
1932	-	-	-	-	-	-	-
1933	-	-	-	-	-	-	-
1934	-	-	-	-	-	-	-
Sum	37 713 254	39 738 039	44 614 905	46 348 235	48 309 276	<sup>2) 48 239 755</sup>	<sup>2) 47 593 022</sup>

<sup>1)</sup> Fra <sup>1</sup>/<sub>4</sub> 1923 hevedes rentene med 25 % til alle efterlatte og til invalider med invaliditet 50 % og derover, dog kun forsåvidt renten hitrørte fra skader før <sup>30</sup>/<sub>10</sub>, 1918.

À partir du 1 avril 1923 les rentes furent majorées de 25 pour cent à tous membres de famille ainsi qu'aux invalides de 50 pour cent d'invalidité et plus, pour autant que la rente était le résultat d'un accident survenu avant le 30 septembre 1918.

## 12.

gang i årene 1921—1934.

pendant les années de 1921—1934.

<sup>31</sup> / <sub>12</sub> 1928	<sup>31</sup> / <sub>12</sub> 1929	<sup>31</sup> / <sub>12</sub> 1930	<sup>31</sup> / <sub>12</sub> 1931	<sup>31</sup> / <sub>12</sub> 1932	<sup>31</sup> / <sub>12</sub> 1933	<sup>31</sup> / <sub>12</sub> 1934
265 598	250 065	236 380	218 420	205 170	191 661	177 972
221 951	208 591	198 300	186 242	167 471	159 264	151 421
283 719	264 765	253 439	244 351	236 070	216 748	205 747
330 648	306 297	287 645	267 982	254 328	240 417	226 328
386 619	372 924	355 774	339 549	323 301	307 892	295 664
386 949	361 668	346 678	327 817	311 072	299 942	287 201
314 926	302 737	290 366	278 649	258 148	249 071	234 313
404 383	391 701	373 118	357 474	337 906	322 529	304 450
356 145	345 217	332 910	320 031	301 521	289 852	279 098
431 810	415 319	394 392	380 897	351 469	334 041	319 824
569 632	551 357	520 581	481 334	454 837	432 184	408 509
639 971	597 748	568 541	535 673	500 354	466 649	439 059
667 291	638 164	610 884	580 704	557 674	527 033	499 321
671 214	627 755	592 842	559 713	517 747	487 344	455 611
828 117	790 087	761 682	727 840	704 770	672 534	637 694
907 504	852 536	824 996	791 013	751 740	711 882	682 646
969 403	929 458	896 766	860 782	819 800	796 450	748 219
1 195 917	1 137 649	1 070 694	1 042 067	1 005 532	956 978	915 530
1 312 857	1 252 535	1 216 496	1 181 990	1 137 973	1 079 323	1 020 255
1 546 318	1 451 318	1 376 940	1 314 834	1 257 081	1 206 546	1 169 653
1 593 454	1 525 235	1 438 361	1 347 423	1 315 898	1 248 025	1 195 543
1 711 440	1 638 600	1 524 303	1 447 886	1 385 269	1 332 332	1 309 828
2 056 779	1 973 780	1 927 031	1 842 789	1 746 447	1 658 100	1 586 349
2 975 335	2 865 765	2 746 078	2 590 246	2 489 855	2 367 514	2 261 382
2 746 897	2 636 689	2 540 263	2 441 841	2 303 465	2 206 495	2 109 151
2 270 986	2 191 006	2 122 286	2 018 574	1 945 021	1 851 191	1 715 027
2 968 192	2 843 789	2 753 257	2 638 486	2 545 671	2 450 119	2 303 179
2 993 431	2 828 009	2 750 053	2 639 585	2 530 999	2 444 681	2 345 486
3 164 873	3 015 549	2 890 453	2 800 034	2 710 029	2 557 556	2 450 641
3 638 876	3 342 023	3 201 903	3 063 497	2 888 303	2 778 211	2 633 448
3 011 101	2 773 833	2 678 510	2 496 265	2 358 866	2 210 534	2 119 386
3 322 882	3 200 716	2 970 560	2 778 314	2 693 235	2 502 045	2 385 282
3 938 057	3 874 561	3 739 920	3 402 181	3 149 145	2 931 287	2 690 645
-	4 110 600	4 037 395	3 902 667	3 542 215	3 274 393	3 007 388
-	-	4 226 415	4 182 361	4 059 919	3 571 200	3 170 799
-	-	-	3 708 606	3 692 034	3 574 399	3 116 656
-	-	-	-	3 267 006	3 230 253	3 132 637
-	-	-	-	-	2 986 140	2 938 269
-	-	-	-	-	-	3 563 744
49 083 275	50 868 046	53 056 212	54 298 117	55 077 341	55 122 815	55 493 355

<sup>2)</sup> Nedgangen skyldes utløsning iflg. § 4 (smårenter). Utløsningssummen var i 1926 kr. 1 004 872 og i 1927 kr. 1 604 343.

La diminution par rapport à l'année précédente est dû à la capitalisation par application du § 4 (petits rentes). La somme globale de capitalisation était de couronnes 1 004 872 en 1926, et de couronnes 1 604 343 en 1927.

## Tabell

Antall rentenydere i årene  
Bénéficiaires de rentes pendant les années

Årgang Années	Antall årsverk Nombre d'années de travail	Antall ulykker Nombre de accidents		1921		1922		1923		1924		1925		1926			
		I alt Total	Pr. 1000 årsverk Par 1000 années de travail	Invalid Pensionnaires	Efterlatte Les survivants	Invalid Pensionnaires	Efterlatte Les survivants	Invalid Pensionnaires	Efterlatte Les survivants	Invalid Pensionnaires	Efterlatte Les survivants	Invalid Pensionnaires	Efterlatte Les survivants	Invalid Pensionnaires	Efterlatte Les survivants	Invalid Pensionnaires	Efterlatte Les survivants
1885/96	127 308	3 808	29,9	211	32	201	31	183	31	172	30	162	29	150	28		
1897	92 099	2 861	31,1	172	27	164	25	155	23	148	22	141	21	127	20		
1898	102 086	3 592	35,2	230	24	220	21	200	21	187	21	180	20	160	19		
1899	111 781	3 795	34,0	249	27	241	25	230	25	219	24	204	24	182	22		
1900	110 634	3 601	32,5	230	28	219	25	207	24	192	22	188	22	167	23		
1901	110 685	3 454	31,2	238	33	230	35	216	33	206	32	199	31	184	30		
1902	109 256	3 279	30,0	213	26	208	26	199	25	190	23	186	23	171	23		
1903	107 938	3 185	29,5	244	31	237	30	222	29	208	29	197	28	173	27		
1904	107 619	3 041	28,3	250	25	245	25	234	24	222	22	215	20	180	21		
1905	110 657	3 034	27,5	238	39	229	36	218	36	207	33	199	33	184	33		
1906	119 304	3 681	31,0	308	66	298	61	276	60	264	59	253	57	232	55		
1907	129 306	4 397	34,0	333	77	324	68	306	65	295	65	278	62	246	60		
1908	133 516	4 650	34,8	333	75	321	63	301	50	289	46	282	46	247	46		
1909	144 425	5 609	38,8	361	79	351	70	334	54	323	47	309	44	279	42		
1910	150 771	5 875	39,0	418	119	403	101	383	92	369	71	359	60	324	58		
1911	160 809	7 564	47,0	474	135	462	125	432	111	412	99	394	86	356	66		
1912	173 783	8 808	50,7	497	134	480	119	460	108	432	94	407	83	361	69		
1913	183 343	8 849	48,3	533	155	523	137	497	125	478	114	459	105	415	87		
1914	184 268	8 697	47,2	576	146	560	130	525	121	506	115	486	104	433	94		
1915	189 243	9 080	48,0	614	250	589	235	550	210	530	187	517	166	465	148		
1916	208 058	13 930	67,0	677	267	653	250	620	228	589	217	564	191	489	176		
1917	218 957	13 494	61,6	704	243	666	234	622	218	594	202	571	192	502	174		
1918	213 858	12 471	58,3	783	223	740	197	696	188	648	181	618	166	547	158		
1919	206 639	12 941	62,6	802	294	744	274	705	257	676	248	650	233	561	222		
1920	217 127	10 751	49,5	727	248	732	246	682	234	653	216	613	213	524	200		
1921	182 843	9 841	53,8	332	202	658	195	630	188	589	175	552	168	483	155		
1922	184 459	9 382	50,9	-	-	350	193	713	207	688	196	643	182	571	168		
1923	191 889	10 960	57,1	-	-	-	-	408	198	756	189	726	195	653	183		
1924	197 557	10 826	54,8	-	-	-	-	-	-	364	203	697	217	668	202		
1925	198 413	10 605	53,4	-	-	-	-	-	-	-	-	346	210	717	219		
1926	175 372	9 535	54,4	-	-	-	-	-	-	-	-	-	-	290	165		
1927	175 687	10 390	59,1	-	-	-	-	-	-	-	-	-	-	-	-		
1928	187 775	11 857	63,1	-	-	-	-	-	-	-	-	-	-	-	-		
1929	201 524	12 195	60,5	-	-	-	-	-	-	-	-	-	-	-	-		
1930	199 455	12 323	61,8	-	-	-	-	-	-	-	-	-	-	-	-		
1931	169 335	10 268	60,6	-	-	-	-	-	-	-	-	-	-	-	-		
1932	185 195	11 351	61,3	-	-	-	-	-	-	-	-	-	-	-	-		
1933	187 612	12 483	66,5	-	-	-	-	-	-	-	-	-	-	-	-		
1934	203 561	14 266	70,1	-	-	-	-	-	-	-	-	-	-	-	-		
Sum	6 364 147	320 729	50,4	10 747	3 005	11 048	2 977	11 204	2 985	11 406	2 982	11 595	3 031	11 041	2 993		

1) Nedgangen skyldes utløsning av smårenter iflg. § 4. I 1926 blev der utløst 906 renter og i 1927: 1 398 renter.

## 13.

## 1921—1934 fordelt efter skadeårene.

1921—1934 repartis sur les années d'accidents.

1) 1927		1) 1928		1929		1930		1931		1932		1933		1934	
Invalider Pensionnaires	Efterlatte Les survivants	Invalider Pensionnaires	Efterlatte Les survivants	Invalider Pensionnaires	Efterlatte Les survivants	Invalider Pensionnaires	Efterlatte Les survivants	Invalider Pensionnaires	Efterlatte Les survivants	Invalider Pensionnaires	Efterlatte Les survivants	Invalider Pensionnaires	Efterlatte Les survivants	Invalider Pensionnaires	Efterlatte Les survivants
123	26	122	24	115	22	109	21	104	20	98	21	96	19	91	18
101	19	96	16	92	15	89	12	83	12	77	12	72	12	69	12
130	19	127	18	122	16	119	15	116	14	114	14	103	14	100	13
153	22	143	21	134	20	127	20	123	19	117	19	111	17	104	16
146	22	140	21	138	20	137	20	133	19	128	18	124	18	122	17
154	31	146	29	141	26	140	24	135	23	131	22	129	21	126	21
144	19	135	17	132	16	129	16	125	16	116	15	112	15	106	14
139	27	133	26	130	26	124	25	119	25	114	24	109	23	106	20
142	20	138	20	135	20	135	19	132	18	128	17	124	17	123	16
154	32	149	30	147	28	142	26	140	26	133	23	129	21	127	21
192	53	184	52	182	50	172	47	163	45	158	43	154	43	147	40
215	59	203	60	192	59	184	56	176	53	168	52	159	51	155	47
216	45	209	45	202	43	194	42	189	41	186	40	177	39	169	39
242	40	228	38	217	36	209	34	194	32	185	30	174	30	170	26
277	56	265	54	253	53	246	52	234	49	230	48	222	44	212	42
310	60	295	58	279	54	271	54	258	51	246	51	237	49	231	48
308	59	289	53	280	51	273	54	266	50	248	50	243	46	233	41
364	75	350	66	337	61	323	59	318	58	308	57	292	55	287	51
374	84	362	70	352	56	348	48	339	47	333	45	317	45	298	45
403	126	388	110	373	89	362	77	352	72	343	71	338	68	328	65
414	156	400	135	386	117	377	96	358	82	352	76	335	73	327	75
417	161	403	134	391	127	377	111	368	92	362	77	351	72	344	68
443	144	427	130	410	121	404	111	395	101	381	90	373	69	363	62
449	200	439	177	424	165	415	148	400	133	391	123	383	109	374	95
429	185	409	176	392	162	389	148	380	134	366	113	356	102	348	87
382	146	356	136	350	123	343	119	333	109	319	99	308	92	296	75
464	161	443	156	432	143	419	135	404	126	400	117	388	106	378	94
523	172	482	163	455	151	447	141	434	129	428	116	420	103	412	98
566	195	526	186	502	171	485	162	472	153	470	140	454	119	445	108
680	207	620	196	581	186	563	171	542	149	520	138	507	128	496	114
554	176	471	166	400	168	379	159	359	149	341	139	330	127	326	115
274	203	607	200	487	186	437	182	406	164	382	163	363	146	356	142
-	-	349	200	678	197	611	185	535	175	508	161	473	153	445	146
-	-	-	-	343	207	717	215	613	212	543	203	503	193	472	181
-	-	-	-	-	-	369	243	712	253	657	244	553	231	489	217
-	-	-	-	-	-	-	-	288	168	717	164	614	158	508	150
-	-	-	-	-	-	-	-	-	-	256	137	691	131	586	127
-	-	-	-	-	-	-	-	-	-	-	-	281	129	664	130
-	-	-	-	-	-	-	-	-	-	-	-	-	-	321	177
9 882	3 000	10 034	2 983	10 184	2 985	10 565	3 047	10 698	3 019	10 954	2 972	11 105	2 888	11 254	2 873

1) La diminution par rapport à l'année précédente est dû à la capitalisation par application du § 4 (petits rentes). En 1926 il fût capitalisées 906 rentes et en 1927 — 1 398 rentes.

**Tabell**  
**Invaliditetsgradens fordeling**  
*Le degré d'invalidité distribué selon*

Legemsdel Partie du corps		Invaliditetsgrad Invalidité								
		8 <sup>1</sup> / <sub>3</sub>	20	30	40	50	60	70	80	90
		18 <sup>1</sup> / <sub>3</sub>	28 <sup>1</sup> / <sub>3</sub>	38 <sup>1</sup> / <sub>3</sub>	48 <sup>1</sup> / <sub>3</sub>	58 <sup>1</sup> / <sub>3</sub>	68 <sup>1</sup> / <sub>3</sub>	78 <sup>1</sup> / <sub>3</sub>	88 <sup>1</sup> / <sub>3</sub>	100
<b>H.</b>  Hode Tête	1. Hjernesalle. — Crâne . . .	104	65	34	19	26	13	12	5	30
	2. Ører. — Oreilles . . . . .	2	2	1	-	-	-	-	-	-
	3. Øine. — Yeux . . . . .	325	532	35	12	11	9	7	3	23
	4. Ansikt. — Face . . . . .	16	4	4	-	-	-	1	-	-
	5. Hals. — Cou . . . . .	6	3	-	1	1	1	-	1	-
	6. Flere deler samtidig. — Plusieurs parties . . . . .	2	3	1	1	1	-	-	-	2
	Sum. — Totaux . . . . .	455	609	75	33	39	23	20	9	55
<b>A.</b> Armer og hender undt. fingrer. Bras et mains, doigts exceptés.	1. Høire. — Côté droit . . .	424	149	77	27	41	51	18	4	3
	2. Venstre — Côté gauche . .	340	123	57	33	54	13	6	-	4
	3. Begge. — Les deux côtés .	13	11	6	-	7	-	-	-	2
	Sum. — Totaux . . . . .	777	283	140	60	102	64	24	4	9
<b>F.</b>  Fingrer. Doigts.	1. På høire hånd. — Main droie	505	138	44	24	17	14	2	1	-
	2. På venstre hånd. — Main gauche . . . . .	445	99	47	16	10	-	1	1	-
	3. På begge h. — Des deux mains	6	-	2	-	-	-	1	-	-
	Sum. — Totaux . . . . .	956	237	93	40	27	14	4	2	-
<b>B.</b>  Ben Jambes	1. Lår. — Cuisse . . . . .	58	31	14	10	7	12	10	6	9
	2. Legg. — Mollet . . . . .	646	213	87	30	49	33	6	12	10
	3. Føtter. — Pieds . . . . .	213	63	32	11	20	10	3	1	7
	4. Hele benpartiet — Jambe entière . . . . .	-	2	1	-	-	-	-	1	-
	Sum. — Totaux . . . . .	917	309	134	51	76	55	19	20	26
<b>Br.</b>  Bryst Poitrine	1. Brystvegg. — Careasse de la poitrine . . . . .	4	2	1	-	3	1	-	1	-
	2. Ribben. — Côtes . . . . .	27	7	6	3	6	5	1	-	3
	3. Innvoller. — Entrailles . .	-	1	2	-	1	-	-	1	4
	4. Flere deler samtidig. — Plusieurs parties à la fois .	1	-	-	-	-	-	-	-	-
	Sum. — Totaux . . . . .	32	10	9	3	10	6	1	2	7
<b>U.</b>  Underliv Abdomen	1. Bukvegg. — Paroi abdominale	20	8	2	1	2	1	1	-	1
	2. Innvoller. — Entrailles . .	1	3	-	-	2	-	-	-	-
	3. Begge deler samtidig. — Les deux à la foi . . . . .	-	1	-	-	-	-	-	-	-
	Sum. — Totaux . . . . .	21	12	2	1	4	1	1	-	1
<b>R.</b>	Ryggrad og ryggmarv. Ryggen . . . . . Épine dorsale et moëlle épinière. Le dos.	208	136	65	31	69	26	23	10	34
<b>Sk.</b>	Skulderbelte (kraveben) . . . . . Région scapulaire (clavicule).	192	55	27	11	5	9	2	-	4
<b>Bk.</b>	Bekkenbelte, hofte, side . . . . . Région du bassin, hauche, flane.	47	22	17	12	14	6	6	1	12
<b>X.</b>	Andre eller flere legemsdeler samtidig . . . . . Autres ou bien plusieurs parties du corps à la foi.	283	148	72	37	71	35	19	21	48
<b>Y.</b>	Ingen bestemt legemsdel (hele legemet) . . . . . Pas de partie déterminé (le corps entier).	5	7	3	5	12	3	1	-	9
Sum. — Totaux . . . . .		<b>3893</b>	<b>1828</b>	<b>637</b>	<b>284</b>	<b>429</b>	<b>242</b>	<b>120</b>	<b>69</b>	<b>205</b>

## 14.

efter den skadede legemsdel 1926-34.

la partie du corps endommagé 1926-34.

Sum Total		Gjennemsnitlig invaliditets % Inv. moyen	Døde Nombre de décès	Antall tapte arbejdsdager Nombre de journées de travail perdues				Kostende Coût	
Inv. tilfeller Cas d'inv.	Invalidi- tet Invalidité			Sygdом Maladie	Invaliditet Invalidité	Sum Total	Pr. in- validitets- tilfelle Par cas d'inv.	I alt Total	Pr. in- validitets- tilfelle Par cas d'inv.
308	11 201	36.4	236	54 213	862 758	916 971	2 977	2 090 780	6 788
5	107	21.4	-	248	8 096	8 344	1 669	11 315	2 263
957	23 192	24.2	3	59 142	1 779 588	1 838 730	1 921	3 975 938	4 155
25	492	19.7	1	1 912	38 021	39 933	1 597	77 491	3 100
13	369	28.4	9	2 560	28 932	31 492	2 422	76 637	5 895
10	421	42.1	4	1 317	32 357	33 674	3 367	92 595	9 260
1 318	35 782	27.1	253	119 392	2 749 752	2 869 144	2 177	6 324 756	4 799
794	19 884	25.0	21	104 957	1 528 252	1 633 209	2 057	3 435 097	4 326
630	14 792	23.5	11	79 183	1 137 011	1 216 194	1 930	2 556 678	4 058
39	1 173	30.1	-	6 724	90 513	97 237	2 493	225 247	5 776
1 463	35 849	24.5	32	190 864	2 755 776	2 946 640	2 014	6 217 022	4 250
745	13 683	18.4	15	68 571	1 046 826	1 115 397	1 497	1 891 552	2 539
619	10 357	16.7	17	49 038	790 704	839 742	1 357	1 391 826	2 249
9	211	23.4	-	963	16 503	17 466	1 941	42 016	4 668
1 373	24 251	17.7	32	118 572	1 854 033	1 972 605	1 437	3 325 394	2 422
157	5 536	35.3	10	40 825	427 185	468 010	2 981	999 057	6 363
1 086	23 999	22.1	22	220 936	1 847 456	2 068 392	1 905	4 710 068	4 337
360	8 299	23.1	8	66 662	641 324	707 986	1 967	1 540 986	4 281
4	160	40.0	6	877	12 000	12 877	3 219	37 141	9 285
1 607	37 994	23.6	46	329 300	2 927 965	3 257 265	2 027	7 287 252	4 535
12	417	34.8	24	2 259	32 196	34 455	2 871	72 779	6 065
58	1 815	31.3	10	11 519	139 918	151 437	2 611	317 495	5 474
9	608	67.6	8	2 587	45 819	48 406	5 378	119 880	13 320
1	15	15.0	4	299	1 180	1 479	1 479	3 427	3 427
80	2 855	35.7	46	16 664	219 113	235 777	2 947	513 581	6 420
36	878	24.4	9	6 274	66 698	72 972	2 027	137 767	3 827
6	175	29.2	8	1 077	13 548	14 625	2 438	28 224	4 704
1	25	25.0	2	103	2 058	2 161	2 161	6 271	6 271
43	1 078	25.1	19	7 454	82 304	89 758	2 087	172 262	4 006
602	20 286	33.7	26	123 012	1 562 808	1 685 820	2 800	4 016 445	6 672
305	6 405	21.0	1	38 961	497 313	536 274	1 758	952 800	3 124
137	4 994	36.5	12	29 322	383 176	412 498	3 011	819 897	5 985
734	24 640	33.6	179	144 081	1 901 120	2 045 201	2 786	4 576 916	6 236
45	2 302	51.2	238	13 818	174 877	188 695	4 193	461 627	10 258
<b>7 707</b>	<b>196 436</b>	<b>25.5</b>	<b>884</b>	<b>1 131 440</b>	<b>15 108 237</b>	<b>16 239 677</b>	<b>2 107</b>	<b>34 667 952</b>	<b>4 498</b>

## Tabell

**Ulykker og tapte arbejdsdager i årene 1925—1934**  
*Accidents et journées de travail perdues pendant les années 1925—1934*

Legemsdel <sup>1)</sup> Partie du corps	I - A <sup>2)</sup>				I - B				I - C				
	Antall ulykker Nombre d'accid.		Tapte arb.d. Journées de travail perdues		Antall ulykker Nombre d'accid.		Tapte arb.d. Journées de travail perdues		Antall ulykker Nombre d'accid.		Tapte arb.d. Journées de travail perdues		
		i %		i %		i %		i %		i %		i %	
<b>H.</b>													
Hode	1	6	-	7 635	-	49	-	98 105	-	112	-	171 778	-
	2	3	-	29	-	-	-	-	-	4	-	76	-
	3	1	-	99	-	10	-	5 043	-	594	-	149 969	-
	4	37	-	255	-	13	-	1 036	-	153	-	13 227	-
	5	1	-	-	-	-	-	-	-	10	-	980	-
	6	-	-	-	-	-	-	-	-	14	-	321	-
	Sum	48	0.52	8 018	0.15	72	0.78	104 184	1.92	887	9.63	336 351	6.19
<b>A.</b>													
Armer	1	589	-	84 825	-	186	-	84 895	-	1463	-	759 139	-
	2	50	-	8 076	-	154	-	66 509	-	1445	-	654 464	-
	3	2	-	19	-	7	-	1 215	-	25	-	11 901	-
	Sum	641	3.21	92 920	2.25	347	1.74	152 619	3.69	2933	14.68	1425504	34.51
<b>F.</b>													
Fingrer	1	115	-	6 797	-	233	-	41 051	-	4272	-	783 177	-
	2	62	-	8 106	-	212	-	20 258	-	4160	-	678 286	-
	3	-	-	-	-	-	-	-	-	56	-	11 918	-
	Sum	177	0.70	14 903	0.49	445	1.76	61 309	2.01	8488	33.55	1473381	48.34
<b>B.</b>													
Ben	1	4	-	156	-	13	-	603	-	47	-	19 678	-
	2	65	-	16 060	-	43	-	14 942	-	228	-	67 675	-
	3	20	-	10 173	-	31	-	18 322	-	220	-	78 021	-
	4	-	-	-	-	1	-	45	-	3	-	13 928	-
	Sum	89	0.24	26 389	0.50	88	0.24	33 912	0.64	498	1.33	179 302	3.37
<b>Br.</b>													
Bryst	1	1	-	22	-	5	-	7 622	-	30	-	8 170	-
	2	12	-	294	-	15	-	389	-	78	-	2 239	-
	3	-	-	-	-	-	-	-	-	-	-	-	-
	4	-	-	-	-	-	-	-	-	-	-	-	-
	Sum	13	0.17	316	0.04	20	0.27	8 011	0.97	108	1.45	10 409	1.26
<b>U.</b>													
Underliv	1	1	-	15	-	4	-	8 465	-	34	-	16 160	-
	2	-	-	-	-	1	-	-	-	6	-	7 764	-
	3	-	-	-	-	2	-	2 282	-	2	-	40	-
	Sum	1	0.13	15	0.01	7	0.88	10 747	3.68	42	5.30	23 964	8.22
<b>R.</b>	Ryggrad	9	0.15	4 169	0.18	10	0.17	9 143	0.39	19	0.32	582	0.02
<b>Sk.</b>	Skulderbelte	16	0.63	3 723	0.54	9	0.35	2 614	0.38	33	1.30	23 389	3.37
<b>Bk.</b>	Bekkenbelte	1	0.07	54	0.01	6	0.40	137	0.02	14	0.94	538	0.09
<b>X.</b>	Flere legemsdeler . . . . .	14	0.30	11 418	0.28	70	1.51	173 861	4.33	99	2.13	49 630	1.24
<b>Y.</b>	Ingen bestemt legemsdel . .	1	0.22	7 500	0.34	6	1.32	24 284	1.09	2	0.44	15 000	0.67
	<b>Total</b>	<b>1010</b>	<b>0.88</b>	<b>169 425</b>	<b>0.59</b>	<b>1080</b>	<b>0.94</b>	<b>580 821</b>	<b>2.01</b>	<b>13123</b>	<b>11.38</b>	<b>3538050</b>	<b>12.23</b>

1) Se side 28\*, Voir page 28\*. 2) Se side 18\*. Voir page 18\*



## 15

fordelt efter den skadede legemsdel og skadens årsak.  
repartis selon la partie du corps endommagé et la cause de l'accident.

I - D				II				III				IV			
Antall ulykker		Tapte arb.d.		Antall ulykker		Tapte arb.d.		Antall ulykker		Tapte arb.d.		Antall ulykker		Tapte arb.d.	
Nombre d'accid.		Journées de travail perdues		Nombre d'accid.		Journées de travail perdues		Nombre d'accid.		Journées de travail perdues		Nombre d'accid.		Journées de travail perdues	
	i %		i %		i %		i %		i %		i %		i %		i %
460	-	515 278	-	130	-	192 400	-	56	-	104 552	-	519	-	1054845	-
4	-	50	-	4	-	35	-	21	-	5 599	-	9	-	110	-
58	-	24 351	-	38	-	40 181	-	589	-	201 830	-	30	-	17 653	-
213	-	10 839	-	45	-	1 254	-	152	-	4 687	-	158	-	3 774	-
20	-	24 901	-	5	-	15 034	-	28	-	217	-	26	-	48 311	-
12	-	23 765	-	4	-	14 271	-	47	-	27 040	-	12	-	967	-
767	8.33	599 124	11.03	226	2.45	263 175	4.85	893	9.70	343 925	6.33	754	8.19	1 125 660	20.72
604	-	178 325	-	284	-	56 704	-	614	-	86 807	-	1428	-	364 494	-
496	-	110 545	-	268	-	55 533	-	454	-	30 008	-	1382	-	253 216	-
27	-	21 934	-	2	-	1 678	-	182	-	39 653	-	49	-	19 713	-
1127	5.64	310 804	7.52	554	2.77	113 915	2.76	1250	6.26	156 468	3.79	2859	14.31	637 423	15.43
783	-	106 139	-	301	-	42 897	-	88	-	22 301	-	337	-	31 919	-
795	-	87 817	-	290	-	24 500	-	71	-	12 106	-	244	-	13 237	-
3	-	76	-	6	-	1 489	-	19	-	10 179	-	4	-	62	-
1581	6.25	194 032	6.38	597	2.36	68 886	2.26	178	0.70	44 586	1.46	585	2.31	45 218	1.48
78	-	95 908	-	140	-	85 544	-	40	-	6 580	-	279	-	284 523	-
874	-	230 754	-	1834	-	471 296	-	254	-	24 850	-	4793	-	909 754	-
885	-	148 659	-	800	-	107 793	-	1057	-	44 815	-	958	-	302 141	-
14	-	8 080	-	20	-	15 566	-	11	-	508	-	22	-	747	-
1851	4.94	483 401	9.08	2794	7.46	680 199	12.78	1362	3.64	76 753	1.44	6052	16.17	1497165	28.12
48	-	34 288	-	62	-	38 819	-	9	-	10 776	-	345	-	28 948	-
300	-	51 203	-	411	-	30 527	-	13	-	18 844	-	3860	-	260 125	-
-	-	-	-	2	-	31	-	13	-	16 213	-	13	-	15 739	-
1	-	72	-	1	-	7 500	-	1	-	18	-	7	-	1 639	-
349	4.69	75 563	9.15	476	6.39	76 877	9.30	36	0.48	45 851	5.55	4225	56.73	306 451	37.09
37	-	36 738	-	35	-	5 509	-	6	-	81	-	157	-	29 110	-
2	-	255	-	3	-	114	-	1	-	63	-	32	-	43 875	-
-	-	-	-	3	-	15 152	-	-	-	-	-	5	-	423	-
39	4.92	36 993	12.68	41	5.18	20 775	7.12	7	0.88	144	0.05	194	24.49	73 408	25.17
252	4.22	187 542	8.03	191	3.20	85 455	3.66	19	0.32	4 690	0.20	1670	27.96	855 638	36.63
177	6.96	54 287	7.82	223	8.77	43 164	6.22	20	0.79	3 036	0.44	1196	47.01	372 051	53.63
114	7.64	67 447	10.87	135	9.05	78 018	12.57	6	0.40	4 022	0.65	670	44.91	291 860	47.02
499	10.74	494 025	12.32	464	9.99	339 806	8.47	662	14.25	628 040	15.66	1807	38.89	1470207	36.65
8	1.77	45 186	2.03	8	1.77	30 223	1.36	234	51.66	756 570	33.99	18	3.97	90 806	4.08
6764	5.87	2548404	8.81	5709	4.95	1800493	6.22	4667	4.05	2064085	7.13	20030	17.38	6765887	23.37

## Tabell

**Ulykker og tapte arbeidsdager i årene 1925—1934**  
*Accidents et journées de travail perdues pendant les années 1925—1934*

Legemsdel <sup>1)</sup> Partie du corps	V				VI				VII				
	Antall ulykker Nombre d'accid.		Tapte arb.d. Journées de travail perdues		Antall ulykker Nombre d'accid.		Tapte arb.d. Journées de travail perdues		Antall ulykker Nombre d'accid.		Tapte arb.d. Journées de travail perdues		
		i %		i %		i %		i %		i %		i %	
<b>H.</b>													
	1	106	-	63 958	-	528	-	666 631	-	84	-	40 547	-
	2	11	-	1 956	-	1	-	14	-	7	-	214	-
	3	317	-	167 128	-	69	-	27 480	-	93	-	31 201	-
<b>Hode</b>	4	105	-	8 489	-	123	-	8 322	-	90	-	3 439	-
	5	3	-	62	-	11	-	2 163	-	16	-	7 738	-
	6	2	-	7 873	-	7	-	187	-	3	-	43	-
	Sum	544	5.91	249 466	4.59	739	8.03	704 797	12.98	293	3.18	83 182	1.53
<b>A.</b>													
	1	763	-	104 498	-	310	-	48 127	-	2180	-	339 342	-
<b>Armer</b>	2	589	-	54 379	-	300	-	57 557	-	1838	-	222 013	-
	3	16	-	362	-	9	-	2 360	-	53	-	7 056	-
	Sum	1368	6.85	159 239	3.86	619	3.10	108 044	2.62	4071	20.37	568 411	13.76
<b>F.</b>													
	1	568	-	76 186	-	244	-	41 353	-	4361	-	350 157	-
<b>Fingrer</b>	2	349	-	69 153	-	259	-	20 114	-	3590	-	260 833	-
	3	11	-	1 809	-	3	-	85	-	45	-	1 062	-
	Sum	928	3.67	147 148	4.83	506	2.00	61 552	2.02	7996	31.60	612 052	20.08
<b>B.</b>													
	1	33	-	755	-	117	-	71 771	-	144	-	45 190	-
<b>Ben</b>	2	1106	-	128 921	-	1728	-	438 203	-	2423	-	339 247	-
	3	561	-	19 888	-	1503	-	175 925	-	3605	-	219 753	-
	4	-	-	-	-	15	-	9 783	-	17	-	10 193	-
	Sum	1700	4.54	149 564	2.81	3363	8.98	695 682	13.07	6189	16.53	614 383	11.54
<b>Br.</b>													
	1	55	-	1 488	-	53	-	69 558	-	139	-	34 488	-
<b>Bryst</b>	2	407	-	11 745	-	387	-	47 095	-	564	-	21 093	-
	3	2	-	131	-	1	-	7 500	-	7	-	23 652	-
	4	-	-	-	-	2	-	15 000	-	5	-	7 597	-
	Sum	464	6.23	13 364	1.62	443	5.95	139 153	16.84	715	9.60	86 830	10.51
<b>U.</b>													
	1	46	-	10 488	-	27	-	7 039	-	180	-	32 010	-
<b>Underliv</b>	2	2	-	7 582	-	8	-	-	-	5	-	7 813	-
	3	-	-	-	-	-	-	25 157	-	3	-	7 576	-
	Sum	48	6.06	18 070	6.19	35	4.42	32 196	11.04	188	23.74	47 399	16.25
<b>R.</b>	<b>Ryggrad</b>	32	0.54	2 252	0.10	337	5.64	243 800	10.44	1578	26.42	517 359	22.15
<b>Sk.</b>	<b>Skulderbelte</b>	76	2.99	21 142	3.05	245	9.63	46 635	6.72	275	10.80	72 637	10.47
<b>Bk.</b>	<b>Bekkenbelte</b>	37	2.48	4 589	0.74	127	8.50	59 363	9.56	160	10.72	59 934	9.66
<b>X.</b>	<b>Flere legemsdeler . . . .</b>	23	0.50	6 057	0.15	550	11.84	649 588	16.19	231	4.97	113 937	2.84
<b>Y.</b>	<b>Ingen bestemt legemsdel . . .</b>	2	0.44	15 000	0.67	30	6.62	206 227	9.26	-	-	-	-
	<b>Total</b>	<b>5222</b>	<b>4.53</b>	<b>785 891</b>	<b>2.72</b>	<b>6994</b>	<b>6.07</b>	<b>2947037</b>	<b>10.18</b>	<b>21696</b>	<b>18.82</b>	<b>2776124</b>	<b>9.59</b>

1) Se side 28\*. Voir page 28\*. 2) Se side 18\*. Voir page 18\*.

## 15 (forts.).

fordelt efter den skadede legemsdel og skadens årsak.

repartis selon la partie du corps endommagé et la cause de l'accident.

VIII				IX				X				I—X ²)			
Antall ulykker		Tapte arb.d.		Antall ulykker		Tapte arb.d.		Antall ulykker		Tapte arb.d.		Antall ulykker		Tapte arb.d.	
Nombre d'accid.		Journées de travail perdues		Nombre d'accid.		Journées de travail perdues		Nombre d'accid.		Journées de travail perdues		Nombre d'accid.		Journées de travail perdues	
	i %		i %		i %		i %		i %		i %		i %*)		i %
144	-	40 225	-	19	-	15 055	-	24	-	21 658	-	2237	-	2993667	-
13	-	4 339	-	1	-	19	-	8	-	216	-	84	-	12 657	-
3114	-	1419667	-	3	-	2 687	-	312	-	76 987	-	5230	-	2163276	-
293	-	5 146	-	10	-	1 036	-	15	-	4 926	-	1407	-	66 430	-
12	-	1 285	-	1	-	5 242	-	11	-	5 832	-	144	-	111 765	-
3	-	2 143	-	-	-	-	-	1	-	7 500	-	105	-	84 050	-
3579	38.87	1472805	27.11	34	0.37	24 039	0.44	371	4.04	117 119	2.16	9207	7.99	5431845	18.77
1379	-	135 732	-	48	-	12 671	-	237	-	52 548	-	10085	-	2308107	-
2339	-	165 557	-	34	-	4 627	-	139	-	26 780	-	9488	-	1709264	-
25	-	5 407	-	3	-	20	-	11	-	1 885	-	411	-	113 203	-
3743	18.73	306 696	7.43	85	0.43	17 318	0.42	387	1.94	81 213	1.96	19984	17.34	4130574	14.27
1279	-	128 221	-	31	-	1 376	-	105	-	3 685	-	12717	-	1635259	-
2263	-	182 535	-	30	-	3 033	-	99	-	5 552	-	12424	-	1385530	-
12	-	258	-	-	-	-	-	2	-	126	-	161	-	27 064	-
3554	14.05	311 014	10.20	61	0.24	4 409	0.14	206	0.81	9 363	0.31	25302	21.95	3047853	10.53
338	-	17 894	-	26	-	10 590	-	31	-	8 077	-	1290	-	647 269	-
8668	-	503 727	-	144	-	19 963	-	1193	-	183 739	-	23353	-	3349131	-
2746	-	105 591	-	54	-	2 952	-	235	-	31 170	-	12675	-	1265203	-
7	-	215	-	-	-	-	-	6	-	2 751	-	116	-	61 816	-
11759	31.41	627 427	11.79	224	0.60	33 505	0.63	1465	3.91	225 737	4.24	37434	32.47	5323419	18.39
65	-	1 625	-	13	-	278	-	37	-	1 530	-	862	-	237 612	-
372	-	20 579	-	54	-	1 535	-	47	-	1 341	-	6520	-	457 009	-
-	-	-	-	-	-	-	-	8	-	36 494	-	46	-	99 760	-
1	-	43	-	-	-	-	-	1	-	12	-	19	-	31 881	-
438	5.88	22 247	2.69	67	0.90	1 813	0.22	93	1.26	39 377	4.76	7447	6.46	826 262	2.86
65	-	10 198	-	11	-	437	-	100	-	16 669	-	703	-	172 919	-
8	-	266	-	1	-	54	-	1	-	245	-	70	-	93 188	-
2	-	81	-	-	-	-	-	2	-	45	-	19	-	25 599	-
75	9.47	10 545	3.61	12	1.52	491	0.17	103	13.01	16 959	5.81	792	0.69	291 706	1.01
123	2.06	24 875	1.06	20	0.33	3 518	0.15	1712	28.67	396 892	16.99	5972	5.18	2335915	8.07
64	2.52	9 687	1.40	25	0.98	3 118	0.45	185	7.27	38 286	5.51	2544	2.21	693 769	2.40
30	2.01	1 153	0.19	17	1.14	10 133	1.63	175	11.73	43 428	7.00	1492	1.29	620 676	2.14
55	1.18	7 757	0.19	87	1.87	24 131	0.60	85	1.83	43 113	1.08	4646	4.03	4011570	13.87
1	0.22	8	-	-	-	-	-	143	31.57	1035258	46.51	453	0.39	2226062	7.69
23421	20.32	2794214	9.66	632	0.55	122 475	0.42	4925	4.26	2046745	7.07	115 273	100.00	28 939 651	100.00

\* Her regnet i % av totalsum.

**Tabell 16.**

**Antall invalider fordelt etter syketidens lengde og invaliditetsgraden. 1929—1934.**

*Nombre d'invalides distribués suivant la durée de la période de maladie et le degré d'invalidité. 1929—1934.*

Syketid i uker Temps de maladie en semaines	Invaliditetsgrad Degrée d'invalidité										Døde Morts	Sum Total			Middels inv.grad Moyenne %
	8 $\frac{1}{3}$ - 18 $\frac{1}{3}$	20- 28 $\frac{1}{3}$	30- 38 $\frac{1}{3}$	40- 48 $\frac{1}{3}$	50- 58 $\frac{1}{3}$	60- 68 $\frac{1}{3}$	70- 78 $\frac{1}{3}$	80- 88 $\frac{1}{3}$	90- 98 $\frac{1}{3}$	100		Invalider Invalides	Invalidi- tets % Invalidité %	Sykedage Jours de maladie	
Under 10 dager . . . . . Moins de 10 jours	76	21	4	1	1	-	1	-	-	-	489	104	1 697	35	16.3
10 dager til 4 uker . . . . . 10 jours jusque 4 semaines	149	66	3	4	4	-	1	-	-	-	32	227	3 872	3 865	17.1
4—8 uker . . . . . 4—8 semaines	482	217	23	8	10	2	3	-	-	1	21	746	12 865	27 448	17.2
8—12 uker . . . . . 8—12 semaines	553	227	31	15	16	15	3	-	2	4	8	866	16 188	53 051	18.7
12—16 uker . . . . . 12—16 semaines	527	215	58	17	23	10	3	2	-	9	1	864	17 306	74 885	20.0
16—20 uker . . . . . 16—20 semaines	364	175	60	19	33	8	3	3	1	11	5	677	15 267	74 306	22.6
20—26 uker . . . . . 20—26 semaines	323	179	77	18	42	17	6	3	-	7	-	672	16 119	90 797	24.0
26—39 uker . . . . . 26—39 semaines	415	284	143	55	91	48	19	11	-	34	9	1 100	32 555	202 626	29.6
39—52 uker . . . . . 39—52 semaines	122	146	87	21	59	46	14	6	2	34	4	537	19 842	138 868	36.9
over 52 uker . . . . . plus de 52 semaines	56	87	74	44	98	81	43	36	2	73	8	594	30 904	239 794	52.0
Sum invalider . . . . . Nombre d'invalides	3 067	1 617	560	202	377	227	96	61	7	173	577	6 387			
Sum invaliditets % . . . . . Total d'invalidité en %	38 317	37 603	18 395	8 386	19 182	14 732	7 153	4 907	640	17 300	-	-	166 615	-	26.1
Sum sykedager . . . . . Total de jours de maladie	311108	207822	103266	40 587	85 419	58 215	26 336	20 853	1 544	50 525	-	-	-	905 675	
Sykedager pr. invalid . . . . . Jours de maladie par invalide	101	129	184	201	227	256	274	342	221	292	-	142			
Sykedager pr. invaliditets % . . . . . Jours de maladie par classe d'in- valides	8.12	5.53	5.61	4.84	4.45	3.95	3.68	4.25	2.41	2.92	-	-	5.44		

**Tabell 17**  
**Syketid for skadede 1929—1934.**  
*Durée de la période de maladie.*

Tid efter ulykken Temps écoulé depuis l'accident	Fremdeles under sykebehandling Demeurent sous traitement:	
	Ialt Total	pr. pour } 10 000
	72 886	10 000
10 dager	64 083	8 792
2 uker	56 363	7 733
3 «	45 105	6 188
4 «	35 143	4 822
13 «	8 509	1 167
26 «	3 035	416
1 år	729	100
2 «	60	8

Tabellen er i. ex. så å forstå at av 72 886 skadede er 45 105 fremdeles under sykebehandling 3 uker etter ulykken hendte. (d. v. s. 6 188 av 10 000, eller 61,88 %).

Le tableau doit être compris en ce sens qu'au bout de la 3<sup>me</sup> semaine, par exemple, il en demeure toujours 45 105 malades sur les 72 886 (ou bien 6 188 sur 10 000, c. à. d. 61,88 pour cent).

**Tabell 18.**

**Invaliditets- og dødsulykker ved arbeidsmaskiner 1931—1934.**  
*Accidents causés par des machines ouvrières pendant 1931—1934 entraînant l'invalidité ou la mort.*

De nærmere omstendigheter ved ulykken Détails des accidents	Antall Nombre		Kostende kr. Coût cour.		Sum Total
	Inv. Inv.	Død Mort	Inv. Inv.	Død Mort	
1. Innstilling av maskin eller arbeidsstykke Ajustage de la machine ou de la pièce à travailler	6		19 490		19 490
2. Igangsetning, stopning eller arb. ved maskin i funksjon . . . . . Mise en marche, stoppage ou travail de machines en fonction	622	7	1 994 785	8 533	2 003 318
3. Smøring, rengjøring eller tilsyn ved stillestående maskin . . . . . Graissage, nettoyage ou surveillance de machines en repos	7		37 832		37 832
4. Smøring, rengjøring eller tilsyn ved maskin i funksjon . . . . . Graissage, nettoyage ou surveillance de machines en fonction	29		90 363		90 363
5. Brudd på maskindeler . . . . . Cassage partiel de la machine	6	3	22 713	29 337	52 050
6. Brudd på arbeidsstykket . . . . . Cassage de la pièce à travailler	4		11 566		11 566
7. Alle andre . . . . . Tous autres	11		30 028		30 028
Sum, total . . . . .	685	10	2 206 777	37 870	2 244 647

## Remarques générales.

La statistique de 1934 embrasse les établissements tombant sous l'application de la Loi du 23-6-1931 sur l'assurance contre les accidents pour les travailleurs de l'industrie.

Les établissements ayant leur assurance propre (la Mine de Kongsberg et les chemins de fer de l'Etat (l'exploitation), n'y sont pas compris.

Le montant des primes prévu (débité) pour 1934 s'est élevé à cour. 5 830 747 et celui des charges totales (indemnités versées et capitaux placés pour assurer le paiement des rentes viagères attribués) à cour. 6 282 604. En ce qui concerne le chiffre prévu pour le montant des primes et celui de charges, l'année montre donc un déficit considéré sous le point de vue d'assurance propre, de cour. 451 857.

En vertu de la Loi du 17 juillet 1925 les frais d'administration de la loi sur l'assurance des travailleurs de l'industrie doivent être à la charge du Trésor Public. Le Storting décide si, et le cas échéant, en quelle mesure les frais ainsi payés doivent être remboursés par le revenu provenant des primes. Semblable décision a été prise par le Storting pour ce qui concerne l'année 1934, déterminant le remboursement des frais d'administration par le revenu des primes. Pour l'année 1934 ces frais se montent à couronnes 720 000 pour ce qui concerne l'assurance contre les accidents des travailleurs de l'industrie.

Par application de la Loi du 17 juillet 1925 tout les rentes accordés par suite d'un accident survenu plus tard que le 1 janvier 1926 et comportant une invalidité permanente de moins de 20 pour cent devra être capitalisé sur la base de 3 ans de rente payé en une fois, en lieu et place des échéances mensuelles payés antérieurement. Le montant d'amortissement pendant 1934: cour. 78 124.

En conformité des clauses du programme de la 5<sup>me</sup> Conférence sur l'assurance des travailleurs des pays du Nord — on a introduit à partir de l'année 1922 une nouvelle mesure du risque d'accidents — voire le nombre de journées de travail perdues et par métier et par cause d'accidents, voir pages 13\* et 17\*.

Pour ce travail on a procédé de façon à compter un mort ou invalide total = 7 500 journées de travail perdues, estimant ainsi le nombre moyen d'années de vie restants à un accidenté = 25 ans et une année = 300 journées de travail. Conséquemment on calcule, par exemple, une invalidité de 20 pour cent = 20 pour cent de 7 500 journées = 1 500 journées.

Supposant que dans un groupe l'on estime compter  $N$  années de travail on appelle  $n_s$  = le nombre de journées de maladie,  $n^i$  = le pour cent total d'invalidité,  $\rho$ : invalidité x nombre de pensionnaires et  $n_d$  = le nombre de

décès, et 365 jours = 300 journées de travail, on obtient le nombre ( $K$ ) de journées perdues par année de travail par la formule:

$$K = \frac{1}{N} \left( \frac{300}{365} \cdot n_s + 75 n_i + 7500 n_d \right)$$

Par cette méthode on obtient le nombre de journées perdues distribués suivant les groupes de métiers (tableau 7) et suivant leurs causes (tableau 8). Tableau 9 est une combinaison des tableaux 7 et 8 et donne pour résultat, qu'en Norvège, en 1934 se perdaient 14,66 journées par année de travail, et que de ceux-ci 2,63 sont causés par la maladie, 8,38 par l'invalidité et 3,65 par les décès.

Calculant le nombre de jours perdues on y a compris les 10 premiers jours suivant immédiatement l'accident (période de carence).

Comme on le verra dans le tableau 2, il a été *reconnu* en 1934 un total de 14 266 accidents.

On aura une idée du nombre des accidents par rapport à l'activité industrielle en se rapportant à l'exposé ci-dessous, ou est indiqué le nombre des accidents reconnus par 1000 années de travail pendant quelques unes des années 1895—1934.

Par 1000 années de travail il y eut en 1895/96: 29,9 accidents reconnus

—»—	—»—	1900	32,5	—»—
—»—	—»—	1905	27,5	—»—
—»—	—»—	1910 <sup>1)</sup>	39,0	—»—
—»—	—»—	1911 <sup>2)</sup>	47,0	—»—
—»—	—»—	1916 <sup>3)</sup>	67,0	—»—
—»—	—»—	1920 <sup>4)</sup>	49,5	—»—
—»—	—»—	1928	63,1	—»—
—»—	—»—	1933	66,5	—»—
—»—	—»—	1934	70,1	—»—

<sup>1)</sup> L'augmentation est due principalement à l'assurance, appliqué depuis 1908, des accidents des travailleurs forestiers couvrant de nombreux — quoique fréquemment de petits — accidents.

<sup>2)</sup> L'augmentation est due principalement à l'entrée en vigueur le 3 juillet 1911 de la loi sur l'assurance contre la maladie.

<sup>3)</sup> À partir de 1916 le temps de carence médicale fut réduit de 28 à 10 jours.

<sup>4)</sup> À partir du 1 janvier 1920 on a calculé une année de travail = 2 400 heures — tandis qu'on comptait 3 000 heures jusqu'en 1917, et 2 700 heures pour les années de 1917—1919.

## Innledning til belastningstabellen s. 1—113.

I denne tabell er der for hver bedriftsart, *hvor virksomheten for årene 1895 til 1934 tilsammenlagt er nådd op i 1000 årsverk*, gitt en detaljert oversikt over:

1. *Antall bedrifter.*
2. *Antall årsverk.* Et årsverk («Vollarbeiter») utgjør 300 dagsverk. Årsverkernes antall fremkommer altså ved å dividere en bedrifts samlede antall dagsverk med 300 (et dagsverk blev inntil 1917 satt = 10 timer og inntil 1920 = 9 timer; fra  $\frac{1}{1}$  1920 er et årsverk satt = 300 dagsverk = 2400 timer (8 timers dag) jfr. pag. 7\*, anm. 4. Uttrykket er innført for å ha et oversiktlig og ensartet mål for den utførte arbeidsmengde.
3. *Arbeidslønnen.* Denne er ikke den virkelige oppebårne lønn, men kun det beløp, hvorav premierne er *beregnet*. Hvad en person tjener mer enn kr. 0,80 pr. time (før  $\frac{1}{10}$  1918 kr. 0,40 og før  $\frac{1}{7}$  1931 kr. 0,70) medtas således ikke her; på den annen side oppstilles der også et minimum av kr. 0,25 pr. time for mannlige (før  $\frac{1}{10}$  18 kr. 0,15) og kr. 0,20 pr. time for kvinnelige arbeidere (før  $\frac{1}{10}$  18 kr. 0,10 og før  $\frac{1}{7}$  1931 kr. 0,15), idet der ikke tas hensyn til, om den virkelige lønn måtte være under disse beløp. Om de utførlige regler henvises til industriarbeidertrygdlovens § 15.
4. *Premieinntekten.* Denne fåes av den omberegnete arbeidslønn — jfr. punkt 3 ovenfor — etter gjeldende tariffsats.
5. *Belastningen.*

Med belastningen for de forskjellige år menes alle de utbetalinger og kapitalavsetninger, som hvert års skader har foranlediget. Belastningen vil således fremkomme ved å summere:

- A) De for de tilkjente livrenter fastsatte kapitalverdier — *premiereserver* — idet man nemlig ved utgangen av det 2net år efter skadeåret (for skader i 1934 altså ved utgangen av 1936) for de tilkjente livrenter avsetter en så stor kapital (beregnet efter 4 % rente pr. år), at den er tilstrekkelig til utredning av disse livrenter, så lenge invaliden forutsetningsvis lever. På denne måte bærer hvert år utgiftene ved de i året inntrufne skader, så intet veltes over på fremtiden. (Kapitaldeknningssystemet).
- B) Utbetalte renteterminer i løpet av skadeåret samt de to påfølgende år.
- C) Sykepenger til skadede og hans familie i løpet av skadeåret samt de to påfølgende år.
- D) Sykehusbehandling, lægehonorar etc. i løpet av skadeåret samt de to påfølgende år.
- E) Begravelsesbidrag.
- F) Utløsningskapitaler.



Som nærmere redegjort for i ulykkesstatistikken for året 1908 under «Innledning» blev der fra og med dette år innført nye kapitaliseringsfaktorer for de *varige* invalidrenter, hvilke faktorer også er gjort gjeldende for de i tidligere år tilkjente renter. I den i nærværende tabell for de enkelte bedriftsarter for årene 1895—1908 anførte belastning inngår derfor kapitalverdien av de varige invalidrenter omberegnet med de nye kapitaliseringsfaktorer. Fra  $\frac{1}{1}$  1920 har man benyttet disse faktorer også for de *forbigående* invalidrenter (både for 1920 og de tidligere årgange).

Da tariffsatsene for samtlige bedriftsarter i årenes løp er undergått forandringer, forholdelser eller nedsettelse, angir den for årene 1895—1908, 1909—1918, 1919—1921, og 1922—1932 for de enkelte bedriftsarter anførte tariffsats den gjennomsnittlige tariffsats for disse år.

6. Opgavene over godkjente ulykker gjelder — som det vil sees — som regel kun fra og med årgangen 1909 (tilsvarende tall før 1909 kan ikke skaffes fordelt titelvis — kun for riket).

7. *Tapte arbeidsdager*. Fra året 1922 er der inntatt opgaver over antall tapte arbeidsdager. På side 5\* er der nærmere redegjort for beregningsmåten for disse opgaver.

## Avant-propos au tableau des charges.

(Pages 1—113.)

Dans ce tableau, nous donnons, pour chacune des branches d'industrie, dont l'activité, de 1895 à 1934 a atteint 1000 années de travail un relevé détaillé concernant :

1. *Le nombre d'établissements industriels.*
2. *Le nombre d'années de travail*, qui comprend ce que les allemands appellent «Vollarbeiter», c'est à dire 300 jours de travail. On obtient donc le nombre d'années de travail en divisant le nombre total des jours d'une industrie par 300. Jusqu'en 1917 une journée était compté = 10 heures de travail, et jusqu'en 1920 = 9 heures; à partir du 1 janvier 1920 une année de travail est compté = 300 journées = 2400 heures — la journée de 8 heures. Cette expression a été adoptée pour avoir une mesure uniforme de la quantité de travail effectué.
3. *Le salaire* n'est pas la somme réellement gagnée, mais bien le montant sur lequel ont été calculées *les primes*. Ce qu'une personne gagne en sus de 0,80 cour. par heure (avant  $\frac{1}{10}$  1918: cour. 0,40 et avant  $\frac{1}{7}$  1931: cour. 0,70) n'est pas compté dans cette colonne; d'autre part, nous avons établi un minimum et nous ne nous occupons pas par ex., de savoir si le salaire réel est au dessous de 0,25 cour. par heure pour un apprenti (avant  $\frac{1}{10}$  1918: cour. 0,15) et au-dessous de 0,20 cour. par heure pour une apprentie (avant  $\frac{1}{10}$  1918 cour. 0,10 et avant  $\frac{1}{7}$  1931: cour. 0,15). Pour plus amples détails sur ces règles, nous renvoyons aux § 15 de la loi sur les assurances contre les accidents.
4. *Le revenu des primes* se calcule d'après le salaire, suivant les taux des tarifs en vigueur.
5. *Les charges.*

On comprend par cette expression, pour les différentes années, tous les versements et prélèvements de capital auxquels ont donné lieu les accidents de chaque année.

On obtiendra donc le chiffre des charges en additionnant:

- A) *Les réserves de primes* fixées pour les pensions viagères allouées. Pour le paiement des pensions viagères allouées aux sinistrés on prélève à la fin de la seconde année suivant celle dans laquelle l'accident a eu lieu (ainsi pour les accidents survenus en 1934 à la fin de l'année 1936) un capital (calculé sur la base de 4 pour cent par année) assez grand pour suffire au paiement des pensions viagères, tant que celles-ci dureront. De cette manière, chaque année supporte les dommages survenus au cours, de l'année sans que rien ne soit reporté sur l'avenir.

- B) Les termes versés des pensions viagères au cours de l'année et des deux années suivantes.
- C) Les frais de maladie payés au sinistré et à sa famille au cours de l'année et des deux années suivantes.
- D) Les frais d'hôpital, honoraires de medecin etc. au cours de l'année et des deux années suivantes.
- E) Les frais d'enterrement.
- F) Les capitaux de remplacement.

Au chapitre des Remarques générales de la statistique de l'assurance des accidents pour 1908, nous avons expliqué en détail qu'à partir de l'année 1908 inclusivement nous avons introduit de nouveaux coefficients de capitalisation pour les pensions d'invalidité *permanentes*. Nous avons dit aussi que ces coefficients avaient été appliqués aux pensions attribuées pendant les années précédentes. Dans les charges indiquées à ce tableau pour chaque branche d'industrie pendant la période 1895—1908, la valeur capitalisée des pensions d'invalidité permanentes a été recalculée au moyen des nouveaux coefficients de capitalisation. A partir du 1 janvier 1920 on s'est également servi de ces coefficients pour le calcul des rentes d'invalides temporaires (pour 1920 comme pour les années précédents).

Le taux du tarif pour toutes les branches d'industrie ayant subi des modifications au cours des années, augmentations ou diminutions, le taux appliqué à chacune des industries pendant les années 1895—1908, 1909—1918, 1919—1921 et 1922—1932 indique le taux de tarif moyen pour ces années.

6. Les tableaux des accidents reconnus embrassent, comme on le verra, en general seulement les années à partir de 1909. (Pour le temps avant 1909 ces données ne peuvent être fournis subdivisés par titre mais seulement pour le pays entier.

7. *Journées de travail perdues*. A partir de l'année 1922 on a inclu des données sur le nombre de journées de travail perdues. Page 37\* on trouvera une explication sur la mode de calculer ces données.

---

# Opgave

over årsverk, premieinntekt og belastning m. v.  
for de bedriftsarter, hvor virksomheten fra  
1895—1934 er nådd op i 1000 årsverk.

## (Belastningstabellen.)

(Dog er i gruppesammendragene også medtatt de bedrifter (titler)  
som ikke har nådd nevnte årsverkstall.)

## *Tableau*

*des années de travail, du montant des primes, des charges etc.  
pour les industries qui atteignent de 1895—1934  
un total de 1000 années de travail.*

## *(Tableau des charges).*

*Dans les recapitulations par groupes on a pourtant compris les catégories  
d'installations (titres) qui n'ont pas atteint le nombre précité d'années  
de travail.*

**Gruppe I.**  
**Utvinning av metaller.**  
*Extraction de métaux.*

År Année	Antall bedrifter Nombre d'établissements	Antall årsverk (å 300 arbeidsdager) Années de travail	Arbeidslønn (beregnet etter I.T.L. § 15). Salaires gagnés	Premieinntekt Mont. des primes		Belastning Charges		Godkjente ulykker Acc. recon.		Kostende pr. Coût par		Antall tapte arbeidsdager Nombre de journées de travail perdues						
				total total	Tarifsats Taux du tarif	total total	i ‰ av arb.- lønnen ‰ du mont. des sal.	i alt en tout	med døden tilf. ayant entraîné la mort	pr. 1000 årsv. par 1000 ann. de trav.	godkj. ulykke acc. recon.	årsverk ann. de trav.	Sygdom Maladie	Invaliditet Invalidité	Død Mort	Sum Total	pr. godkjent ulykke par acc. rec.	pr. årsverk par ann. de trav.
			Kr.	Kr.	‰	Kr.	‰			Kr.	Kr.							
1895-1921	-	124 997	140 698 605	4 121 337	29,3	4 733 228	33,6 <sup>1)</sup>	9035 <sup>1)</sup>	196	110,7 <sup>1)</sup>	388	38						
1922-1932	-	48 359	82 624 028	2 759 374	33,4	2 933 907	35,5	3986	78	82,4	736	61	140 278	594 779	585 000	1 320 057	331	27
1933	46	5 824	10 932 019	338 933	31,0	225 265	20,6	502	2	86,2	449	39	15 624	56 797	15 000	87 421	174	15
1934	50	6 401	12 050 718	372 500	30,9	207 746	17,2	578	8	90,3	359	32	15 967	36 102	60 000	112 069	194	18
<b>1895-1934</b>	<b>-</b>	<b>185 581</b>	<b>246 305 370</b>	<b>7 592 144</b>	<b>30,8</b>	<b>8 100 146</b>	<b>32,9<sup>1)</sup></b>	<b>14 101<sup>1)</sup></b>	<b>284<sup>1)</sup></b>	<b>99,2<sup>1)</sup></b>	<b>487<sup>1)</sup></b>	<b>44<sup>2)</sup></b>	<b>171 869<sup>2)</sup></b>	<b>687 678<sup>2)</sup></b>	<b>660000<sup>2)</sup></b>	<b>1 519 547<sup>2)</sup></b>	<b>300<sup>2)</sup></b>	<b>25<sup>2)</sup></b>

<sup>1)</sup> Disse tall gjelder — i hele belastningstabellen — kun årene etter 1908.

Les chiffres ne s'appliquent — dans le tableau des charges entier — qu'aux années suivant 1908.

<sup>2)</sup> Som det fremgår av innledningen side 5\* er opgaver over tapte arbeidsdager inntatt fra 1922. Disse tall angir derfor, gjennom hele belastningstabellen, sammendrag for årene 1922—1934.

Comme il ressort de l'introduction page 37\* des renseignements sur le nombre des journées de travail perdues ont été fournies à partir de l'année 1922. Ces chiffres donnent donc à travers tout le tableau des charges, des resumées pour les années 1922—1934.

Bergverksdrift med tilhørende hyttedrift, vaskeri, brikettering, transporter etc., alle arbeider under ett. Skjerpning og prøvedrift.

*Exploitation des mines avec fonderies, laveries, briqueteries, transports etc., tous les travaux y compris.*

**Gruppe I - 1.**

*Recherche du minerai et exploitation d'essai.*

			Kr.	Kr.	‰	Kr.	‰				Kr.	Kr.						
1895-1908	-	38 361	36 380 855	744 102	20,5	1 147 614	31,5	-	-	-	-	30						
1909-1918	-	61 630	69 798 281	2 300 405	33,0	2 604 462	37,3	7 167	168	116,3	363	42						
1919-1921	-	11 136	19 191 045	792 431	41,3	732 213	38,2	1 024	22	92,0	715	66						
1922-1932	-	38 978	66 364 620	2 475 806	37,3	2 475 423	37,3	3 084	66	79,1	803	64	114 502	505 793	495 000	1 115 295	362	29
1933	33	4 012	7 518 427	270 661	36,0	187 076	24,9	355	2	88,5	527	47	11 806	45 753	15 000	72 559	204	18
1934	37	4 387	8 217 860	295 843	36,0	172 980	21,0	423	7	96,4	409	39	12 378	27 933	52 500	92 811	219	21
<b>1895-1934</b>	<b>-</b>	<b>158 504</b>	<b>207 471 088</b>	<b>6 879 248</b>	<b>-</b>	<b>7 319 768</b>	<b>35,3</b>	<b>12 053</b>	<b>265</b>	<b>100,3</b>	<b>510</b>	<b>46</b>	<b>138 686</b>	<b>579 479</b>	<b>562 500</b>	<b>1 280 665</b>	<b>332</b>	<b>27</b>

Utvinning av metaller (alle slag). Stålverk.

**Gruppe I - 2.**

*Extraction de métaux (toutes sortes). Acieries.*

			Kr.	Kr.	‰	Kr.	‰				Kr.	Kr.						
1895-1908	-	5 030	4 073 890	61 907	15,2	55 001	13,5	-	-	-	-	11						
1909-1918	-	6 996	8 001 374	157 429	19,7	124 756	15,6	710	4	101,5	176	18						
1919-1921	-	1 844	3 253 160	65 063	20,0	69 182	21,3	134	2	72,7	516	38						
1922-1932	-	9 381	16 259 408	283 568	17,4	458 484	28,2	902	12	96,2	508	49	25 776	88 986	90 000	204 762	227	22
1933	13	1 812	3 413 592	68 272	20,0	38 189	11,2	147	-	81,1	260	21	3 818	11 044	-	14 862	101	8
1934	13	2 014	3 832 858	76 657	20,0	34 766	9,1	155	1	77,0	224	17	3 589	8 169	7 500	19 258	124	10
<b>1895-1934</b>	<b>-</b>	<b>27 077</b>	<b>38 834 282</b>	<b>712 896</b>	<b>-</b>	<b>780 378</b>	<b>20,1</b>	<b>2 048</b>	<b>19</b>	<b>92,9</b>	<b>353</b>	<b>29</b>	<b>33 183</b>	<b>108 199</b>	<b>97 500</b>	<b>238 882</b>	<b>198</b>	<b>18</b>

## Gruppe II.

## Jord- og stenindustri.

## Industrie de la terre et de la pierre.

År Année	Antall bedrifter Nombre d'établissements	Antall årsverk (à 300 arbejdsdager) Années de travail	Arbejdslønn (beregnet etter I.T.L. § 15). Salaires gagnés	Premieinntekt Mont. des primes		Belastning Charges		Godkjente ulykker Acc. recon.			Kostende pr. Cout par		Antall tapte arbeidsdager Nombre de journées de travail perdues						
				total total	Tariffsats Taux du tarif	total total	i % av arb- lønnen % du mont. des sal.	i alt en tout	med døden tilf. ayant entraîné la mort	pr. 1000 årsv. par 1000 ann. de trav.	godkj. ulykke acc. recon.	årsverk ann. de trav.	Sygdøm Maladie	Invaliditet Invalidité	Død Mort	Sum Total	pr. godkjent ulykke par acc. rec.	pr. årsverk par ann. de trav.	
1895-1921	-	193 007	Kr. 194 721 501	Kr. 3 334 947	17,1	Kr. 3 863 168	19,8	4 506	66	45,6	504	20							
1922-1932	-	73 601	122 047 451	2 196 111	18,0	3 070 630	25,2	5 209	52	70,8	589	42	200 912	781 690	390 000	1 372 602	264	11	
1933	756	5 459	9 664 910	181 687	18,8	223 172	23,1	552	3	101,1	404	41	21 124	60 463	22 500	104 087	189	99	
1934	812	6 973	12 284 479	245 292	20,0	400 408	32,6	711	4	102,0	563	57	28 895	118 056	30 000	176 951	249	25	
<b>1895-1934</b>	<b>-</b>	<b>279 040</b>	<b>338 718 341</b>	<b>5 958 037</b>	<b>17,6</b>	<b>7 557 378</b>	<b>22,3</b>	<b>10 978</b>	<b>125</b>	<b>59,4</b>	<b>543</b>	<b>27</b>	<b>250 931</b>	<b>960 209</b>	<b>442 500</b>	<b>1 653 640</b>	<b>256</b>	<b>19</b>	

## Torvstrø-, torvmuld- og brenntorvfabrikasjon.

## Industrie de la tourbe.

## Gruppe II - 1 a.

År Année	Antall bedrifter Nombre d'établissements	Antall årsverk (à 300 arbejdsdager) Années de travail	Arbejdslønn (beregnet etter I.T.L. § 15). Salaires gagnés	Premieinntekt Mont. des primes		Belastning Charges		Godkjente ulykker Acc. recon.			Kostende pr. Cout par		Antall tapte arbeidsdager Nombre de journées de travail perdues						
				total total	Tariffsats Taux du tarif	total total	i % av arb- lønnen % du mont. des sal.	i alt en tout	med døden tilf. ayant entraîné la mort	pr. 1000 årsv. par 1000 ann. de trav.	godkj. ulykke acc. recon.	årsverk ann. de trav.	Sygdøm Maladie	Invaliditet Invalidité	Død Mort	Sum Total	pr. godkjent ulykke par acc. rec.	pr. årsverk par ann. de trav.	
1895-1908	-	1 230	Kr. 813 402	Kr. 9 376	11,5	Kr. 19 773	24,3	-	-	-	-	16							
1909-1918	-	3 436	3 513 603	64 225	18,3	53 688	15,3	125	1	36,4	430	16							
1919-1921	-	1 309	2 278 620	45 581	20,0	72 808	32,0	53	-	40,5	1 374	56							
1922-1932	-	2 079	3 219 067	64 397	20,0	34 402	10,7	88	1	42,3	391	17	3 174	10 512	7 500	21 186	241	10	
1933	93	161	231 180	4 624	20,0	814	3,5	9	-	55,9	90	5	307	-	-	307	34	2	
1934	86	170	249 394	4 988	20,0	11 950	47,9	14	-	82,4	854	70	491	4 500	-	4 991	357	29	
<b>1895-1934</b>	<b>-</b>	<b>8 385</b>	<b>10 305 266</b>	<b>193 191</b>	<b>-</b>	<b>193 435</b>	<b>18,8</b>	<b>289</b>	<b>2</b>	<b>40,4</b>	<b>595</b>	<b>23</b>	<b>3 972</b>	<b>15 012</b>	<b>7 500</b>	<b>26 484</b>	<b>239</b>	<b>11</b>	

## Ler-, sand- og grustak.

## Gruppe II - 2.

## Exploitation de l'argile, du sable et du ballast.

			Kr.	Kr.	‰	Kr.	‰				Kr.	Kr.						
1895-1908	-	393	326 232	5 546	17,0	27 819	85,3	-	-	-	-	71						
1909-1918	-	959	1 104 452	36 357	32,9	40 985	37,1	43	4	44,8	953	43						
1919-1921	-	385	669 534	26 784	40,0	17 338	25,9	23	-	59,7	754	45						
1922-1932	-	1 148	1 937 802	77 512	40,0	79 851	41,2	63	5	54,9	1 267	70	2 613	19 108	37 500	59 221	940	52
1933	67	128	222 087	8 883	40,0	3 767	17,0	11	-	85,9	342	29	396	1 155	-	1 551	141	12
1934	75	131	229 651	9 186	40,0	23 351	101,7	13	1	99,2	1 796	178	1 402	4 398	7 500	13 300	1 023	102
<b>1895-1934</b>	<b>-</b>	<b>3 144</b>	<b>4 489 758</b>	<b>164 268</b>	<b>-</b>	<b>193 111</b>	<b>43,0</b>	<b>153</b>	<b>10</b>	<b>55,6</b>	<b>1 075</b>	<b>61</b>	<b>4 411</b>	<b>24 661</b>	<b>45 000</b>	<b>74 072</b>	<b>851</b>	<b>53</b>

## Mineralgruber (feltspat, apatit, kalksten etc.).

## Gruppe II - 3.

## Exploitation de minéraux (feldspath, apatite, pierre a chaux etc.).

			Kr.	Kr.	‰	Kr.	‰				Kr.	Kr.						
1895-1908	-	3 413	2 748 047	47 446	17,3	117 183	42,6	-	-	-	-	34						
1909-1918	-	4 127	4 293 601	133 597	31,1	156 274	36,4	231	4	56,0	677	38						
1919-1921	-	578	980 292	38 098	38,9	17 233	17,6	43	-	74,4	401	30						
1922-1932	-	4 104	6 846 595	254 027	37,1	413 145	60,3	440	7	107,2	939	101	20 529	110 931	52 500	183 960	418	45
1933	75	401	718 227	25 856	36,0	17 964	25,0	40	-	99,8	449	45	1 469	9 381	-	10 850	271	27
1934	81	541	941 394	33 893	36,0	35 257	37,5	72	1	133,1	490	65	2 551	7 519	7 500	17 570	244	32
<b>1895-1934</b>	<b>-</b>	<b>13 164</b>	<b>16 528 156</b>	<b>532 917</b>	<b>-</b>	<b>757 056</b>	<b>45,8</b>	<b>826</b>	<b>12</b>	<b>84,7</b>	<b>773</b>	<b>58</b>	<b>24 549</b>	<b>127 831</b>	<b>60 000</b>	<b>212 380</b>	<b>385</b>	<b>42</b>



Kvarts-, feltspatt, kalksten- og talkummøller (ekskl. brytning av stenen). Pulveriseringsverk.  
Moulins à quartz, feldspath pierre calcaire et talc (deyagement du minerai non compris).

## Gruppe II - 4.

## Installations de pulvérisation.

År Année	Antall bedrifter Nombre d'établissements	Antall årsverk (à 300 arbeidsdager) Années de travail	Arbeidslønn (beregnet etter I.T.L. § 15). Salaires gagnés	Premieinntekt Mont. des primes		Belastning Charges		Godkjente ulykker Acc. recon.			Kostende pr. Coût par		Antall tapte arbeidsdager Nombre de journées de travail perdues						
				total total	Tarifsats Taux du tarif	total total	i % av arb.- lønnen % du mont. des sal.	i alt en tout	med døden tilf. ayant entraîné la mort	pr. 1000 årsv. par 1000 ann. de trav.	godkj. ulykke acc. recon.	årsverk ann. de trav.	Sygdом Maladie	Invaliditet Invalité	Død Mort	Sum Total	pr. godkjent ulykke par acc. rec.	pr. årsverk par ann. de trav.	
1895-1908	-	350	234 881	Kr. 2 533	10,8	Kr. 11 582	49,3	-	-	-	-	-	-	-	-	-	-	-	-
1909-1918	-	328	327 897	Kr. 6 437	19,6	Kr. 19 418	59,2	16	2	48,8	1 214	59	-	-	-	-	-	-	-
1919-1921	-	106	186 424	Kr. 4 663	25,0	Kr. 2 448	13,1	3	-	28,3	816	23	-	-	-	-	-	-	-
1922-1932	-	455	775 970	Kr. 19 401	25,0	Kr. 3 596	4,6	20	1	44,0	180	8	505	-	7 500	8 005	400	18	
1933	13	69	129 346	Kr. 3 234	25,0	Kr. 7 940	61,4	4	-	58,0	1 985	115	390	1 875	-	2 265	566	33	
1934	13	72	133 975	Kr. 3 349	25,0	Kr. 23 035	171,9	3	-	41,7	7 678	320	510	7 500	-	8 010	2 670	111	
<b>1895-1934</b>	<b>-</b>	<b>1 380</b>	<b>1 788 493</b>	<b>Kr. 39 617</b>	<b>-</b>	<b>Kr. 68 019</b>	<b>38,0</b>	<b>46</b>	<b>3</b>	<b>44,7</b>	<b>1 220</b>	<b>49</b>	<b>1 405</b>	<b>9 375</b>	<b>7 500</b>	<b>18 280</b>	<b>677</b>	<b>31</b>	

## Stenbrudd.

## Carrières de pierres.

1895-1908	-	9 000	7 259 351	Kr. 157 548	21,7	Kr. 330 965	45,6	-	-	-	-	37	-	-	-	-	-	-	-
1909-1918	-	3 152	3 529 764	Kr. 138 106	39,1	Kr. 128 365	36,4	247	3	78,4	520	41	-	-	-	-	-	-	-
1919-1921	-	956	1 645 932	Kr. 74 069	45,0	Kr. 74 783	45,4	62	2	64,9	1 206	78	-	-	-	-	-	-	-
1922-1932	-	947	1 600 314	Kr. 69 133	43,2	Kr. 126 214	78,9	106	2	111,9	1 191	133	5 022	28 561	15 900	48 583	458	51	
1933	18	29	50 823	Kr. 2 033	40,0	Kr. 2 513	49,4	5	-	172,4	503	87	151	750	-	901	180	31	
1934	20	33	57 423	Kr. 2 297	40,0	Kr. 313	5,5	4	-	121,2	78	9	49	-	-	49	12	1	
<b>1895-1934</b>	<b>-</b>	<b>14 117</b>	<b>14 143 607</b>	<b>Kr. 443 186</b>	<b>-</b>	<b>Kr. 663 153</b>	<b>46,9</b>	<b>424</b>	<b>7</b>	<b>82,9</b>	<b>776</b>	<b>47</b>	<b>5 222</b>	<b>29 311</b>	<b>15 000</b>	<b>49 533</b>	<b>431</b>	<b>49</b>	

Stenbrudd, inkl. tilhuggning.

Gruppe II - 5 b.

Carrières de pierres (y compris la taille).

			Kr.	Kr.	% <sub>00</sub>	Kr.	% <sub>00</sub>				Kr.	Kr.						
1900-1908	-	18 907	16 467 642	405 898	24,6	406 108	24,7	-	-	-	-	21						
1909-1918	-	19 664	19 332 979	482 874	25,0	574 431	29,7	1 411	14	71,8	407	29						
1919-1921	-	2 837	4 764 770	133 415	28,0	125 363	26,3	266	-	93,8	471	44						
1922-1932	-	17 311	28 581 462	738 787	25,8	1 067 221	37,3	2 279	9	131,7	468	62	82 764	291 540	67 500	441 804	194	26
1933	138	997	1 799 068	50 374	28,0	87 272	48,5	267	-	267,8	327	88	10 225	19 315	-	29 540	111	30
1934	158	1 861	3 278 425	91 796	28,0	178 024	54,3	400	1	214,9	445	96	15 000	51 787	7 500	74 287	186	40
<b>1900-1934</b>	<b>-</b>	<b>61 577</b>	<b>74 224 346</b>	<b>1 903 144</b>	<b>-</b>	<b>2 438 419</b>	<b>32,9</b>	<b>4 623</b>	<b>24</b>	<b>108,4</b>	<b>437</b>	<b>40</b>	<b>107 989</b>	<b>362 642</b>	<b>75 000</b>	<b>545 631</b>	<b>185</b>	<b>27</b>

Pukkverk.

Gruppe II - 6.

Cassage mécanique de la pierre.

			Kr.	Kr.	% <sub>00</sub>	Kr.	% <sub>00</sub>				Kr.	Kr.						
1895-1908	-	318	298 001	3 791	12,7	9 647	32,4	-	-	-	-	-						
1909-1918	-	131	165 652	4 905	29,6	13 198	79,7	14	1	106,9	943	101						
1919-1921	-	74	127 229	5 217	41,0	9 255	72,7	11	-	148,7	841	125						
1922-1932	-	641	1 097 333	51 267	46,7	191 109	174,2	228	1	355,7	838	298	10 258	56 191	7 500	73 949	324	115
1933	17	76	143 729	8 623	60,0	10 711	74,5	20	-	263,2	536	141	684	3 640	-	4 324	216	57
1934	18	109	202 515	12 151	60,0	17 765	87,7	28	-	256,9	634	163	2 473	3 600	-	6 073	217	56
<b>1895-1934</b>	<b>-</b>	<b>1 349</b>	<b>2 034 459</b>	<b>85 954</b>	<b>-</b>	<b>251 765</b>	<b>123,7</b>	<b>301</b>	<b>2</b>	<b>291,9</b>	<b>804</b>	<b>187</b>	<b>13 415</b>	<b>63 431</b>	<b>7 500</b>	<b>84 346</b>	<b>306</b>	<b>102</b>

Stenhugning (i verksteder, på bygninger og tomter, event. i forb. med saging, slipning og polering av sten).

*Taille des pierres (dans les ateliers, à pied d'œuvre et sur les chantiers, éventuellement y compris le sciage,*

Gruppe II - 7 a.

*l'ébauchage et le polissage).*

År Année	Antall bedrifter Nombre d'établissements	Antall årsverk (à 300 arbeidsdager) Années de travail	Arbeidslønn (beregnet etter I. T. L. § 15). Salaires gagnés	Premieinntekt Mont. des primes		Belasting Charges		Godkjente ulykker Acc. recon.			Kostende pr. Côut par		Antall tapte arbeidsdager Nombre de journées de travail perdues					
				total total	Tariffsaats Taux du tarif	total total	i ‰ av arb.- lønnen ‰ du mont. des sal.	i alt en tout	med døden tilf. ayant entraîné la mort	pr. 1000 årsv. par 1000 ann. de trav.	godkj. ulykke acc. recon.	årsverk ann. de trav.	Sygdøm Maladie	Invaliditet Invalité	Død Mort	Sum Total	pr. godkjent ulykke par acc. rec.	pr. årsverk par ann. de trav.
1895-1908	-	3 848	Kr. 3 608 603	Kr. 78 836	21,8	Kr. 88 952	24,6	-	-	-	-	23						
1909-1918	-	2 510	2 772 897	61 020	22,0	28 869	10,4	124	-	49,4	233	12						
1919-1921	-	721	1 236 505	27 206	22,0	9 134	7,4	38	-	52,7	240	13						
1922-1932	-	2 048	3 412 382	65 020	19,1	59 648	17,5	124	-	60,5	481	29	4 089	17 821	-	21 910	177	11
1933	60	187	325 741	5 862	18,0	3 254	10,0	19	-	101,6	171	17	682	-	-	682	36	4
1934	65	218	381 360	6 864	18,0	2 142	5,6	12	-	55,0	178	9	328	192	-	520	43	2
<b>1895-1934</b>	<b>-</b>	<b>9 532</b>	<b>11 737 488</b>	<b>244 808</b>	<b>-</b>	<b>191 999</b>	<b>16,4</b>	<b>317</b>	<b>-</b>	<b>55,8</b>	<b>323</b>	<b>20</b>	<b>5 099</b>	<b>18 013</b>	<b>-</b>	<b>23 112</b>	<b>149</b>	<b>9</b>

Marmorvarefabrikker.

*Fabriques d'articles en marbre.*

Gruppe II - 7 b.

År Année	Antall bedrifter Nombre d'établissements	Antall årsverk (à 300 arbeidsdager) Années de travail	Arbeidslønn (beregnet etter I. T. L. § 15). Salaires gagnés	Premieinntekt Mont. des primes		Belasting Charges		Godkjente ulykker Acc. recon.			Kostende pr. Côut par		Antall tapte arbeidsdager Nombre de journées de travail perdues					
				total total	Tariffsaats Taux du tarif	total total	i ‰ av arb.- lønnen ‰ du mont. des sal.	i alt en tout	med døden tilf. ayant entraîné la mort	pr. 1000 årsv. par 1000 ann. de trav.	godkj. ulykke acc. recon.	årsverk ann. de trav.	Sygdøm Maladie	Invaliditet Invalité	Død Mort	Sum Total	pr. godkjent ulykke par acc. rec.	pr. årsverk par ann. de trav.
1895-1908	-	703	Kr. 693 558	Kr. 5 326	7,7	Kr. 4 119	5,0	-	-	-	-	6						
1909-1918	-	629	683 016	4 102	6,0	14 491	21,2	38	1	60,4	381	23						
1919-1921	-	263	456 691	2 740	6,0	8 087	17,7	10	-	38,0	809	31						
1922-1932	-	772	1 312 345	7 878	6,0	2 510	1,9	17	-	22,0	148	3	389	-	-	389	23	1
1933	9	71	134 348	807	6,0	242	1,8	2	-	28,2	121	3	62	-	-	62	31	1
1934	10	79	151 411	910	6,0	369	2,4	4	-	50,6	92	5	47	-	-	47	12	1
<b>1895-1934</b>	<b>-</b>	<b>2 517</b>	<b>3 431 369</b>	<b>21 763</b>	<b>-</b>	<b>29 818</b>	<b>8,7</b>	<b>71</b>	<b>1</b>	<b>39,1</b>	<b>357</b>	<b>12</b>	<b>498</b>	<b>-</b>	<b>-</b>	<b>498</b>	<b>22</b>	<b>1</b>

Fabrikasjon av mølle-, slipe-, brynestener, fileskiver etc.  
*Fabriques de meules et d'affûtoirs ainsi que de disques d'émeri.*

Gruppe II - 8.

			Kr.	Kr.	% <sub>00</sub>	Kr.	% <sub>00</sub>				Kr.	Kr.						
1895-1908	-	651	498 041	7 025	14,1	9 938	20,0	-	-	-	-	15						
1909-1918	-	833	839 042	11 751	14,0	15 270	18,2	33	-	39,6	463	18						
1919-1921	-	219	384 566	5 385	14,0	5 506	14,3	17	-	77,6	324	25						
1922-1932	-	821	1 395 100	19 526	14,0	9 920	7,1	31	-	37,8	320	12	794	1 875	-	2 669	86	3
1933	6	95	175 278	2 454	14,0	90	0,5	2	-	21,1	45	1	28	-	-	28	14	-
1934	6	94	173 186	2 424	14,0	4 688	27,1	3	-	31,9	1 563	50	88	2 000	-	2 088	696	22
<b>1895-1934</b>	<b>-</b>	<b>2 713</b>	<b>3 465 213</b>	<b>48 565</b>	<b>-</b>	<b>45 412</b>	<b>13,1</b>	<b>86</b>	<b>-</b>	<b>41,7</b>	<b>410</b>	<b>17</b>	<b>910</b>	<b>3 875</b>	<b>-</b>	<b>4 785</b>	<b>133</b>	<b>5</b>

Skiferbrudd.

*Carrières d'ardoises.*

Gruppe II - 9.

			Kr.	Kr.	% <sub>00</sub>	Kr.	% <sub>00</sub>				Kr.	Kr.						
1895-1908	-	2 561	1 908 696	37 813	19,8	64 987	34,0	-	-	-	-	25						
1909-1918	-	2 435	2 475 224	61 770	25,0	52 777	21,3	146	1	60,0	361	22						
1919-1921	-	671	1 150 414	36 779	32,0	31 365	27,3	56	-	83,5	560	47						
1922-1932	-	1 732	2 808 911	77 051	27,4	88 822	31,6	153	3	88,3	581	51	7 007	20 195	22 500	49 702	325	29
1933	54	131	200 492	5 012	25,0	5 784	28,8	21	-	160,3	275	44	667	1 932	-	2 609	124	20
1934	61	176	270 642	6 768	25,0	3 618	13,4	17	-	96,6	213	21	425	1 668	-	2 093	123	12
<b>1895-1934</b>	<b>-</b>	<b>7 706</b>	<b>8 814 379</b>	<b>225 193</b>	<b>-</b>	<b>247 353</b>	<b>28,1</b>	<b>393</b>	<b>4</b>	<b>76,4</b>	<b>461</b>	<b>32</b>	<b>8 109</b>	<b>23 795</b>	<b>22 500</b>	<b>54 404</b>	<b>285</b>	<b>27</b>

## Kalkbrennerier og magnesitverk. Mørtelfabrikker.

## Gruppe II - 11.

## Cuisson de la chaux et usines de magnésite. Fabriques de mortier.

År Année	Antall bedrifter Nombre d'établissements	Antall årsverk (à 300 arbejdsdager) Années de travail	Arbejdslohn (beregn. etter I. T. L. § 15). Salaires gagnés	Premieinntekt Mont. des primes		Belastning Charges		Godkjente ulykker Acc. recon.			Kostende pr. Côut par		Antall tapte arbeidsdager Nombre de journées de travail perdues					
				total total	Tariffsats Taux du tarif	total total	i % av arb.- lønnen % du mont. des sal.	i alt en tout	med døden tilf. ayant entraîné la mort	pr. 1000 årsv. par 1000 ann. de trav.	godkj. ulykke acc. recon.	årsverk ann. de trav.	Sygdom Maladie	Invaliditet Invalité	Død Mort	Sum Total	pr. godkjent ulykke par. acc. rec.	pr. årsverk par ann. de trav.
1895-1908	-	2 450	2 020 167	Kr. 35 674	% 17,7	Kr. 43 446	21,5	-	-	-	-	18						
1909-1918	-	2 827	3 060 480	Kr. 66 068	% 21,6	Kr. 34 826	11,4	105	2	37,1	332	12						
1919-1921	-	863	1 512 792	Kr. 34 071	% 22,5	Kr. 63 498	42,0	67	1	77,6	948	74						
1922-1932	-	2 463	4 176 662	Kr. 87 109	% 20,9	Kr. 91 950	22,0	167	5	67,8	551	37	6 191	17 471	37 500	61 162	366	25
1933	34	201	375 551	Kr. 7 512	% 20,0	Kr. 19 139	51,0	21	1	104,5	911	95	783	5 939	7 500	14 222	677	71
1934	37	247	464 280	Kr. 9 285	% 20,0	Kr. 26 277	56,6	16	-	64,8	1 642	106	860	12 113	-	12 973	811	53
<b>1895-1934</b>	-	<b>9 051</b>	<b>11 609 932</b>	<b>Kr. 239 719</b>	-	<b>Kr. 279 136</b>	<b>24,0</b>	<b>376</b>	<b>9</b>	<b>57,0</b>	<b>624</b>	<b>31</b>	<b>7 834</b>	<b>35 523</b>	<b>45 000</b>	<b>88 357</b>	<b>433</b>	<b>30</b>

## Cementfabrikker.

## Gruppe II - 12.

## Fabriques de ciment.

År	Antall bedrifter	Antall årsverk	Arbejdslohn	Premieinntekt		Belastning		Godkjente ulykker			Kostende		Antall tapte arbeidsdager					
				total	%	total	%	i alt	med døden tilf.	pr. 1000 årsv.	godkj. ulykke	årsverk	Sygdom	Invaliditet	Død	Sum	pr. godkjent ulykke	pr. årsverk
1895-1908	-	2 595	2 313 946	Kr. 36 009	% 15,6	Kr. 28 384	12,3	-	-	-	-	11						
1909-1918	-	3 182	3 717 900	Kr. 56 172	% 15,1	Kr. 99 410	26,7	172	6	54,1	578	31						
1919-1921	-	2 873	4 929 090	Kr. 78 865	% 16,0	Kr. 43 261	8,8	80	1	27,8	541	15						
1922-1932	-	8 450	14 314 528	Kr. 216 658	% 15,1	Kr. 325 956	22,8	518	9	61,3	629	39	19 499	74 530	67 500	161 529	312	19
1933	3	444	849 836	Kr. 16 997	% 20,0	Kr. 13 143	15,5	20	1	45,0	657	30	903	1 671	7 500	10 074	504	23
1934	4	471	900 973	Kr. 18 020	% 20,0	Kr. 17 643	19,6	27	-	57,3	653	37	1 294	5 169	-	6 463	239	14
<b>1895-1934</b>	-	<b>18 015</b>	<b>27 026 273</b>	<b>Kr. 422 721</b>	-	<b>Kr. 527 797</b>	<b>19,5</b>	<b>817</b>	<b>17</b>	<b>53,0</b>	<b>609</b>	<b>29</b>	<b>21 696</b>	<b>81 370</b>	<b>75 000</b>	<b>178 066</b>	<b>315</b>	<b>19</b>

Cement- og gipsvarefabrikker o. l.

Gruppe II - 13.

*Fabriques d'objets en ciment et en gypse etc.*

			Kr.	Kr.	‰	Kr.	‰				Kr.	Kr.						
1895-1908	-	1 290	1 229 396	7 962	6,5	24 758	20,1	-	-	-	-	19						
1909-1918	-	1 874	2 123 515	22 384	10,5	10 215	4,8	73	-	39,0	140	5						
1919-1921	-	1 071	1 879 385	22 523	12,0	38 882	20,7	39	2	36,4	997	36						
1922-1932	-	2 659	4 479 137	55 550	12,4	61 429	13,7	114	-	42,9	539	23	4 473	19 184	-	23 657	208	9
1933	73	236	434 828	6 957	16,0	11 882	27,3	14	-	59,3	849	50	769	4 525	-	5 294	378	22
1934	74	249	459 085	7 345	16,0	2 837	6,2	13	-	52,2	218	11	451	-	-	451	35	2
<b>1895-1934</b>	<b>-</b>	<b>7 379</b>	<b>10 605 346</b>	<b>122 721</b>	<b>-</b>	<b>150 003</b>	<b>14,1</b>	<b>253</b>	<b>2</b>	<b>41,6</b>	<b>493</b>	<b>20</b>	<b>5 693</b>	<b>23 709</b>	<b>-</b>	<b>29 402</b>	<b>209</b>	<b>9</b>

Teglverk (hovedsakelig maskinformning).

Gruppe II - 14 b.

*Briqueteries (principalement avec moutage mécanique).*

			Kr.	Kr.	‰	Kr.	‰				Kr.	Kr.						
1895-1908	-	18 236	16 470 738	195 966	11,9	263 320	16,0	-	-	-	-	14						
1909-1918	-	12 155	13 300 909	216 452	16,3	200 913	15,1	403	15	33,2	499	17						
1919-1921	-	2 953	5 167 930	86 544	16,7	140 397	27,2	133	3	45,0	1 056	48						
1922-1932	-	9 087	15 401 783	249 145	16,2	354 238	23,0	454	7	50,0	780	39	20 029	72 375	52 500	144 904	319	16
1933	43	607	1 136 020	20 448	18,0	15 705	13,8	32	1	52,7	491	26	1 574	1 582	7 500	10 656	333	18
1934	42	656	1 220 870	21 978	18,0	12 115	9,9	35	-	53,4	346	18	1 221	1 751	-	2 972	85	5
<b>1895-1934</b>	<b>-</b>	<b>43 694</b>	<b>52 698 250</b>	<b>790 533</b>	<b>-</b>	<b>986 688</b>	<b>18,7</b>	<b>1 057</b>	<b>26</b>	<b>41,5</b>	<b>679</b>	<b>23</b>	<b>22 824</b>	<b>75 708</b>	<b>60 000</b>	<b>158 532</b>	<b>304</b>	<b>15</b>

## Teglverk (hovedsakelig håndformning).

## Gruppe II - 14 c.

## Briqueteries (principalement avec moutage à la main).

År Année	Antall bedrifter Nombre d'établissements	Antall årsverk (à 300 arbeidsdager) Années de travail	Arbeidslønn (beregnet etter I.T.L. § 15). Salaires gagnés	Premieinntekt Mont. des primes		Belastning Charges		Godkjente ulykker Acc. recon.			Kostende pr. Côté par		Antall tapte arbeidsdager Nombre de journées de travail perdues					
				total total	Tariffsa Taux du tarif	total total	i % av arb- lønnen % du mont. des sal.	i alt en tout	med døden tilf. ayant entraîné la mort	pr. 1000 årsv. par 1000 ann. de trav.	godkj. ulykke acc. recon.	årsverk ann. de trav.	Sygd Malade	Invaliditet Invalidité	Dead Mort	Sum Total	pr. godkjent ulykke par acc. rec.	pr. årsverk par ann. de trav.
1895-1908	-	6 266	Kr. 5 374 851	Kr. 47 819	% 8,9	Kr. 45 884	% 8,5	-	-	-	Kr. -	Kr. 7						
1909-1918	-	3 092	3 211 683	32 127	10,0	26 798	8,3	59	-	19,1	454	9						
1919-1921	-	592	1 012 150	10 119	10,0	30 844	30,5	14	-	23,6	2 203	52						
1922-1932	-	1 622	2 720 667	27 209	10,0	35 315	13,0	41	-	25,3	861	22	2 113	13 466	-	15 579	380	10
1933	11	65	113 885	1 140	10,0	215	1,9	1	-	15,4	215	3	17	-	-	17	17	-
1934	13	88	155 260	1 552	10,0	-	-	-	-	-	-	-	-	-	-	-	-	-
<b>1895-1934</b>	<b>-</b>	<b>11 725</b>	<b>12 588 496</b>	<b>119 966</b>	<b>-</b>	<b>139 056</b>	<b>11,0</b>	<b>115</b>	<b>-</b>	<b>21,1</b>	<b>803</b>	<b>12</b>	<b>2 130</b>	<b>13 466</b>	<b>-</b>	<b>15 596</b>	<b>371</b>	<b>9</b>

## Pottemakerier.

## Gruppe II - 15.

## Fabriques de poteries.

År Année	Antall bedrifter Nombre d'établissements	Antall årsverk (à 300 arbeidsdager) Années de travail	Arbeidslønn (beregnet etter I.T.L. § 15). Salaires gagnés	Premieinntekt Mont. des primes		Belastning Charges		Godkjente ulykker Acc. recon.			Kostende pr. Côté par		Antall tapte arbeidsdager Nombre de journées de travail perdues					
				total total	Tariffsa Taux du tarif	total total	i % av arb- lønnen % du mont. des sal.	i alt en tout	med døden tilf. ayant entraîné la mort	pr. 1000 årsv. par 1000 ann. de trav.	godkj. ulykke acc. recon.	årsverk ann. de trav.	Sygd Malade	Invaliditet Invalidité	Dead Mort	Sum Total	pr. godkjent ulykke par acc. rec.	pr. årsverk par ann. de trav.
1895-1908	-	1 247	Kr. 861 643	Kr. 4 554	% 5,3	Kr. 8 494	% 9,9	-	-	-	Kr. -	Kr. 7						
1909-1918	-	799	743 436	4 447	6,0	8 817	11,9	9	1	11,3	980	11						
1919-1921	-	265	474 445	2 843	6,0	790	1,7	2	-	7,5	395	3						
1922-1932	-	827	1 299 400	7 804	6,0	2 676	2,1	14	-	16,9	191	3	609	-	-	609	44	1
1933	7	117	139 773	838	6,0	37	0,3	1	-	8,5	37	-	14	-	-	14	14	-
1934	8	100	153 583	921	6,0	2 508	16,3	-	-	-	-	25	-	-	-	-	-	-
<b>1895-1934</b>	<b>-</b>	<b>3 355</b>	<b>3 672 280</b>	<b>21 407</b>	<b>-</b>	<b>23 322</b>	<b>6,4</b>	<b>26</b>	<b>1</b>	<b>12,3</b>	<b>567</b>	<b>7</b>	<b>623</b>	<b>-</b>	<b>-</b>	<b>623</b>	<b>42</b>	<b>1</b>

Porselens-, stentøi-, fayanse- og chamottefabrikker.

*Fabriques de porcelaine, faièneries et produits refractaires.*

Gruppe II - 16.

			Kr.	Kr.	% <sub>00</sub>	Kr.	% <sub>00</sub>				Kr.	Kr.						
1895-1908	-	6 302	4 530 471	23 373	5,2	6 460	1,4	-	-	-	-	1						
1909-1918	-	5 895	5 299 627	23 388	4,4	42 440	8,0	43	-	7,3	987	7						
1919-1921	-	1 589	2 703 484	11 675	4,3	15 657	5,8	24	-	15,1	652	10						
1922-1932	-	8 260	13 034 732	53 526	4,1	35 863	2,8	102	1	12,3	352	4	3 522	6 193	7 500	17 215	169	2
1933	5	812	1 349 348	5 398	4,0	2 828	2,1	18	-	22,2	157	3	451	1 073	-	1 524	85	2
1934	5	935	1 554 837	6 218	4,0	10 593	6,8	9	-	9,6	1 177	11	514	7 500	-	8 014	890	9
<b>1895-1934</b>	<b>-</b>	<b>23 793</b>	<b>28 472 499</b>	<b>123 578</b>	<b>-</b>	<b>113 841</b>	<b>4,0</b>	<b>196</b>	<b>1</b>	<b>11,2</b>	<b>544</b>	<b>5</b>	<b>4 487</b>	<b>14 766</b>	<b>7 500</b>	<b>26 753</b>	<b>207</b>	<b>3</b>

Glassverk, glass-sliperi.

*Verreries, meulage du verre.*

Gruppe II - 17.

			Kr.	Kr.	% <sub>00</sub>	Kr.	% <sub>00</sub>				Kr.	Kr.						
1895-1908	-	13 806	10 848 889	68 031	6,3	37 650	3,5	-	-	-	-	3						
1909-1918	-	10 040	9 698 623	58 191	6,0	43 667	4,5	208	1	20,7	210	4						
1919-1921	-	2 089	3 667 029	17 656	4,8	33 050	9,0	59	1	28,2	560	16						
1922-1932	-	8 103	13 508 658	54 042	4,0	84 400	6,2	246	1	30,4	343	10	6 922	21 737	7 500	36 159	147	4
1933	28	618	1 111 837	4 447	4,0	19 872	17,9	45	-	72,8	442	32	1 542	7 625	-	9 167	204	15
1934	29	725	1 277 374	5 108	4,0	20 254	15,9	40	-	55,2	506	28	1 191	8 359	-	9 550	239	13
<b>1895-1934</b>	<b>-</b>	<b>35 381</b>	<b>40 112 410</b>	<b>207 475</b>	<b>-</b>	<b>238 893</b>	<b>6,0</b>	<b>598</b>	<b>3</b>	<b>27,7</b>	<b>335</b>	<b>7</b>	<b>9 655</b>	<b>37 721</b>	<b>7 500</b>	<b>54 876</b>	<b>166</b>	<b>6</b>



## Gruppe III.

## Jern- og metallindustri, tilvirkning av maskiner og transportmidler.

Industrie du fer et des metaux, fabrication de machines et de moyens de transport.

År Année	Antall bedrifter Nombre d'établissements	Antall årsverk (à 300 arbeidsdager) Années de travail	Arbeidslønn (bereg- net etter I.T.L. § 15). Salaires gagnés	Premieinntekt Mont. des primes		Belastning Charges		Godkjente ulykker Acc. recon.			Kostende pr. Côté par		Antall tapte arbeidsdager Nombre de journées de travail perdues							
				total total	Tariffsets Taux du tarif	total total	i % av arb.- lønnen % du mont. des sal.	i alt en tout	med døden tilf. ayant entraîné la mort	pr. 1000 årsv. par 1000 ann. de trav.	godkj. ulykke acc. recon.	årsverk ann. de trav.	Sygdom Maladie	Invaliditet Invalidité	Død Mort	Sum Total	pr. godkjent ulykke par acc. rec.	pr. årsverk par ann. de trav.		
1895-1921	-	560 838	599 832 558	Kr.	Kr.	%	Kr.	%	20 147	150	58,6	280	15							
1922-1932	-	238 113	394 954 175	8 308 699	13,9	8 205 396	13,7	12 921	91	54,3	471	26	417 895	1560529	682 500	2 660 924	206	11		
1933	1857	21 294	38 403 955	5 024 504	12,7	6 088 314	15,4	1 232	9	57,9	396	23	37 615	139 618	67 500	244 733	199	11		
1934	1980	23 494	42 023 763	494 155	12,9	487 785	12,7	1 376	10	48,6	347	20	42 045	111 371	75 000	228 416	166	10		
<b>1895-1934</b>	<b>-</b>	<b>843 739</b>	<b>1075214451</b>	<b>14 365 501</b>	<b>13,4</b>	<b>15 258 323</b>	<b>14,2</b>	<b>35 676</b>	<b>260</b>	<b>56,9</b>	<b>356</b>	<b>18</b>	<b>497 555</b>	<b>1811518</b>	<b>825 000</b>	<b>3 134 073</b>	<b>202</b>	<b>11</b>		

## Jern- og stålstøperier.

Fonderies de fer et d'acier.

## Gruppe III - 1.

År	Antall bedrifter	Antall årsverk	Arbeidslønn	Premieinntekt		Belastning		Godkjente ulykker			Kostende		Antall tapte arbeidsdager							
				Kr.	Kr.	%	Kr.	%	i alt	med døden tilf.	pr. 1000 årsv.	godkj. ulykke	årsverk	Sygdom	Invaliditet	Død	Sum	pr. godkjent	pr. årsverk	
1895-1908	-	13 073	11 520 403	159 951	13,9	105 177	9,1	-	-	-	-	8								
1909-1918	-	12 724	13 643 271	152 200	11,2	135 914	10,0	625	6	49,1	217	11								
1919-1921	-	2 900	5 083 062	50 836	10,0	76 638	15,1	156	2	53,8	491	26								
1922-1932	-	9 442	15 886 600	158 856	10,0	130 285	8,2	450	2	47,7	290	14	13 255	29 645	15 000	57 900	129	6		
1933	38	949	1 760 225	17 603	10,0	14 757	8,4	48	-	50,6	307	16	1 169	3 875	-	5 044	105	5		
1934	40	1 056	1 970 110	19 701	10,0	18 313	9,3	50	1	47,3	366	17	2 036	2 750	7 500	12 286	246	12		
<b>1895-1934</b>	<b>-</b>	<b>40 144</b>	<b>49 863 671</b>	<b>559 147</b>	<b>-</b>	<b>481 084</b>	<b>9,6</b>	<b>1 329</b>	<b>11</b>	<b>49,1</b>	<b>282</b>	<b>12</b>	<b>16 460</b>	<b>36 270</b>	<b>22 500</b>	<b>75 230</b>	<b>137</b>	<b>7</b>		

## Smier med eller uten bygningsmedarbeide.

## Gruppe III - 2.

*Forges maréchaux avec ou sans ferronnerie pour bâtiments.*

			Kr.	Kr.	%o	Kr.	%o				Kr.	Kr.						
1895-1908	-	6 157	4 647 755	46 580	10,0	64 639	13,9	-	-	-	-	10						
1909-1918	-	6 968	6 242 715	79 377	12,7	84 812	13,6	260	5	37,3	326	12						
1919-1921	-	1 549	2 557 790	35 805	14,0	30 497	11,9	76	-	49,1	401	20						
1922-1932	-	4 703	6 926 075	87 109	12,6	100 369	14,5	237	2	50,4	423	21	7 503	30 632	15 000	53 135	224	11
1933	211	459	653 576	7 843	12,0	6 840	10,5	29	-	63,2	236	15	709	2 875	-	3 584	124	8
1934	220	493	697 724	8 373	12,0	2 705	3,9	26	-	52,7	104	5	597	875	-	1 472	57	3
<b>1895-1934</b>	<b>-</b>	<b>20 329</b>	<b>21 725 635</b>	<b>265 087</b>	<b>-</b>	<b>289 862</b>	<b>13,3</b>	<b>628</b>	<b>7</b>	<b>44,3</b>	<b>357</b>	<b>14</b>	<b>8 809</b>	<b>34 382</b>	<b>15 000</b>	<b>58 191</b>	<b>199</b>	<b>10</b>

## Fabrikasjon av trådstift, sømm, spiker, nagler, skruer etc.; jern- og ståltrådfabrikker.

## Gruppe III - 3 a

*Fabriques de pointes de Paris, de clous, fils de fer etc.*

			Kr.	Kr.	%o	Kr.	%o				Kr.	Kr.						
1895-1908	-	13 435	11 371 055	89 154	7,8	43 903	3,9	-	-	-	-	3						
1909-1918	-	11 326	11 882 767	85 134	7,2	133 760	11,3	565	1	49,9	237	12						
1919-1921	-	3 017	5 226 300	31 356	6,0	54 101	10,4	204	2	67,6	265	18						
1922-1932	-	8 550	14 472 205	109 038	7,5	249 749	17,3	492	7	57,5	508	29	14 482	54 251	52 500	121 233	246	14
1933	17	652	1 226 218	12 262	10,0	19 697	16,1	31	-	47,5	635	30	1 080	7 559	-	8 639	279	13
1934	19	733	1 362 198	13 625	10,0	2 452	1,8	27	-	36,8	91	3	585	-	-	585	22	1
<b>1895-1934</b>	<b>-</b>	<b>37 713</b>	<b>45 540 743</b>	<b>340 569</b>	<b>-</b>	<b>503 662</b>	<b>11,1</b>	<b>1 319</b>	<b>10</b>	<b>54,3</b>	<b>348</b>	<b>13</b>	<b>16 147</b>	<b>61 810</b>	<b>52 500</b>	<b>130 457</b>	<b>237</b>	<b>13</b>

## Nåle-, hekte-, fiskekrok- og fiskefluefabrikasjon.

## Gruppe III - 3 b.

Fabriques d'aiguilles, d'agrafes et d'hameçons.

År Année	Antall bedrifter Nombre d'établissements	Antall årsverk (à 300 arbeidsdager) Années de travail	Arbeidslønn (beregnet etter I.T.L. § 15). Salaires gagnés	Premieinntekt Mont. des primes		Belastning Charges		Godkjente ulykker Acc. recon.			Kostende pr. Cout par		Antall tapte arbeidsdager Nombre de journées de travail perdues						
				total total	Tariffsats Taux du tarif	total total	i % av arb.- lønnen % du mont. des sal.	i alt en tout	med døden till. ayant entraîné la mort	pr. 1000 årsv. par 1000 ann. de trav.	godkj. ulykke acc. recon.	årsverk ann. de trav.	Sygdom Maladie	Invaliditet Incapacité	Død Mort	Sum Total	pr. godkjent ulykke par acc. rec.	pr. årsverk par ann. de trav.	
1895-1908	-	1 609	1 118 948	Kr. 6 479	5,8	Kr. 2 460	2,2	-	-	-	-	2	-	-	-	-	-	-	-
1909-1918	-	2 704	2 253 603	Kr. 11 471	5,1	Kr. 58	-	-	-	1,1	19	-	-	-	-	-	-	-	-
1919-1921	-	870	1 504 481	Kr. 3 869	2,6	Kr. 338	0,2	3	-	3,4	113	-	-	-	-	-	-	-	-
1922-1932	-	4 122	7 024 611	Kr. 14 049	2,0	Kr. 1 134	0,2	11	-	2,7	103	-	215	-	-	-	215	20	-
1933	1	320	603 432	Kr. 1 207	2,0	Kr. 12 540	20,8	3	1	9,4	4 180	39	77	-	7 500	-	7 577	2 526	24
1934	1	358	666 635	Kr. 1 334	2,0	-	-	-	-	-	-	-	-	-	-	-	-	-	-
<b>1895-1934</b>	<b>-</b>	<b>9 983</b>	<b>13 171 710</b>	<b>Kr. 38 409</b>	<b>-</b>	<b>Kr. 16 530</b>	<b>1,3</b>	<b>20</b>	<b>1</b>	<b>2,4</b>	<b>703</b>	<b>2</b>	<b>292</b>	<b>-</b>	<b>7 500</b>	<b>-</b>	<b>7 792</b>	<b>557</b>	<b>2</b>

Blikkvarefabrikker (jern og andre metaller) inkl. dekorering m. m., blikkenslagerverksteder.

## Gruppe III - 4. Fabriques de ferblanterie (fer et autres métaux) y compris la décoration etc., ateliers de ferblanterie.

År	Antall bedrifter	Antall årsverk	Arbeidslønn		Premieinntekt		Belastning		Godkjente ulykker			Kostende		Antall tapte arbeidsdager					
			Kr.	Kr.	%	Kr.	%	i alt	med døden till.	pr. 1000 årsv.	godkj. ulykke	årsverk	Sygdom	Invaliditet	Død	Sum	pr. godkjent ulykke	pr. årsverk	
1895-1908	-	4 121	2 961 381	40 562	13,7	55 294	18,7	-	-	-	-	13	-	-	-	-	-	-	-
1909-1918	-	12 422	11 453 790	181 287	15,8	200 374	17,5	695	4	55,9	288	16	-	-	-	-	-	-	-
1919-1921	-	3 398	5 938 269	98 427	16,6	202 458	34,1	260	2	76,5	779	60	-	-	-	-	-	-	-
1922-1932	-	12 655	20 828 924	392 805	18,9	301 484	14,5	830	2	65,6	363	24	23 834	89 688	15 000	128 522	155	10	
1933	63	1 207	2 124 055	42 481	20,0	13 052	6,1	84	-	69,6	155	11	1 958	4 514	-	6 472	77	5	
1934	66	1 314	2 300 028	46 000	20,0	25 004	10,9	81	-	61,6	309	19	2 333	7 879	-	10 212	126	8	
<b>1895-1934</b>	<b>-</b>	<b>35 117</b>	<b>45 606 447</b>	<b>Kr. 801 562</b>	<b>-</b>	<b>Kr. 797 666</b>	<b>17,5</b>	<b>1 950</b>	<b>8</b>	<b>62,9</b>	<b>379</b>	<b>23</b>	<b>28 125</b>	<b>102 081</b>	<b>15 000</b>	<b>145 206</b>	<b>167</b>	<b>10</b>	

Jern- og stålwarefabrikker, verktoifabrikasjon etc.

Gruppe III - 5.

*Fabrication d'articles en fer et acier, fabrication d'outils etc.*

			Kr.	Kr.	% <sub>00</sub>	Kr.	% <sub>00</sub>				Kr.	Kr.						
1895-1908	-	4 655	3 804 253	36 548	9,6	63 636	16,7	-	-	-	-	14						
1909-1918	-	6 995	6 987 035	91 057	13,0	104 488	15,0	413	3	59,0	253	15						
1919-1921	-	2 082	3 562 672	49 881	14,0	65 177	18,3	160	1	76,8	407	31						
1922-1932	-	7 129	11 855 316	172 551	14,6	204 047	17,2	598	-	83,9	341	29	15 601	56 732	-	72 333	121	10
1933	53	904	1 651 364	29 725	18,0	50 496	30,6	68	1	75,2	743	56	2 424	12 671	7 500	22 595	332	25
1934	55	985	1 786 424	32 154	18,0	16 847	9,4	77	1	78,2	219	17	1 696	3 910	7 500	13 106	170	13
<b>1895-1934</b>	<b>-</b>	<b>22 750</b>	<b>29 647 064</b>	<b>411 916</b>	<b>-</b>	<b>504 691</b>	<b>17,0</b>	<b>1 316</b>	<b>6</b>	<b>72,7</b>	<b>334</b>	<b>22</b>	<b>19 721</b>	<b>73 313</b>	<b>15 000</b>	<b>108 034</b>	<b>145</b>	<b>12</b>

Mekaniske verksteder (maskinverkst., støperi, modellverkst., kjelverkst., broverkst., smie etc.),

alt arbeide under ett, med eller uten montering.

Gruppe III - 7 b.

*Ateliers de constructions mécaniques.*

			Kr.	Kr.	% <sub>00</sub>	Kr.	% <sub>00</sub>				Kr.	Kr.						
1895-1908	-	51 101	45 821 349	632 921	13,8	574 806	12,5	-	-	-	-	11						
1909-1918	-	74 041	76 935 216	912 596	11,9	867 967	11,3	3 993	13	53,9	217	12						
1919-1921	-	23 358	40 568 409	478 558	11,8	401 268	9,9	1 315	2	56,3	305	17						
1922-1932	-	70 488	116 232 805	1 212 201	10,4	1 465 436	12,6	3 458	21	49,1	424	21	109 061	348 965	157 500	615 526	178	9
1933	740	6 472	11 433 040	114 330	10,0	112 260	9,8	338	2	52,2	332	17	9 217	35 997	15 000	60 214	178	9
1934	786	7 020	12 351 742	123 517	10,0	116 931	9,5	347	1	49,4	337	17	9 725	33 573	7 500	50 798	146	7
<b>1895-1934</b>	<b>-</b>	<b>232 480</b>	<b>303 342 561</b>	<b>3 474 123</b>	<b>-</b>	<b>3 538 668</b>	<b>11,7</b>	<b>9 451</b>	<b>39</b>	<b>52,1</b>	<b>312</b>	<b>15</b>	<b>128 003</b>	<b>418 535</b>	<b>180 000</b>	<b>726 538</b>	<b>175</b>	<b>9</b>

Gruppe III - 7 c. Vognfabrikker (hovedsakelig jernbanevogner).  
Fabriques de wagons, principalement de chemins de fer.

År Année	Antall bedrifter Nombre d'établissements	Antall årsverk (à 300 arbeidsdager) Années de travail	Arbeidslønn (beregnet etter I.T.L. § 15). Salaires gagnés	Premieinntekt Mont. des primes		Belastning Charges		Godkjente ulykker Acc. recon.			Kostende Pr. Côté par		Antall tapte arbeidsdager Nombre de journées de travail perdues						
				total total	Tariffsats Taux du tarif	total total	i % av arb.-lønnen % du mont. des sal.	i alt en tout	med døden tilf. agent entrainé ta mort	pr. 1000 årsv. par 1000 ann. de trav.	godkj. ulykke acc. recon.	årsverk ann. de trav.	Sygdøm Maladie	Invalditet Invalidité	Død Mort	Sum Total	pr. godkjent ulykke par acc. rec.	pr. årsverk par ann. de trav.	
1895-1908	-	4 063	Kr. 4 143 358	Kr. 61 494	14,8	Kr. 30 264	7,3	-	-	-	-	7							
1909-1918	-	4 062	4 545 732	54 549	12,0	38 918	8,6	162	1	39,9	240	10							
1919-1921	-	1 010	1 756 872	18 662	10,6	21 781	12,4	28	-	27,7	778	22							
1922-1932	-	3 591	6 127 651	52 462	8,6	128 928	21,0	120	4	33,4	1 074	36	3 702	32 691	30 000	66 393	553	18	
1933	2	301	571 243	4 570	8,0	511	0,9	8	-	26,6	64	2	88	-	-	88	11	-	
1934	2	384	724 596	5 797	8,0	643	0,9	13	-	33,9	49	2	159	-	-	159	12	-	
<b>1895-1934</b>	<b>-</b>	<b>13 411</b>	<b>17 869 452</b>	<b>197 534</b>	<b>-</b>	<b>221 045</b>	<b>12,4</b>	<b>331</b>	<b>5</b>	<b>35,4</b>	<b>575</b>	<b>16</b>	<b>3 949</b>	<b>32 691</b>	<b>30 000</b>	<b>66 640</b>	<b>473</b>	<b>16</b>	

Fabrikkasjon av gass-, kloakk-, vannledningsartikler samt varmeapparater, med eller uten innlegning.  
Gruppe III - 7 d. Fabrication d'articles pour conduites de gaz, d'égoûts, d'eau, appareils de chauffage avec ou sans pose.

1895-1908	-	1 195	Kr. 1 189 121	Kr. 15 761	13,3	Kr. 1 466	1,2	-	-	-	-	1							
1909-1918	-	1 498	1 586 819	19 037	12,0	16 054	10,1	77	1	51,5	208	11							
1919-1921	-	480	840 665	9 071	10,8	8 327	9,9	19	1	39,6	438	17							
1922-1932	-	986	1 669 053	14 571	8,7	9 899	5,9	36	-	36,5	275	10	878	2 469	-	3 347	93	3	
1933	5	80	152 649	1 222	8,0	1 071	7,0	4	-	50,0	268	13	219	-	-	219	55	3	
1934	5	92	175 191	1 401	8,0	280	1,6	4	-	43,5	70	3	69	-	-	69	17	1	
<b>1895-1934</b>	<b>-</b>	<b>4 331</b>	<b>5 613 498</b>	<b>61 063</b>	<b>-</b>	<b>37 097</b>	<b>6,6</b>	<b>140</b>	<b>2</b>	<b>44,6</b>	<b>253</b>	<b>9</b>	<b>1 166</b>	<b>2 469</b>	<b>-</b>	<b>3 635</b>	<b>83</b>	<b>3</b>	

Bygning, reparasjon og oppussning av fartøier av jern, stål og betong (maskinverkst., støperi, modellverkst., kjelverkst. etc.), alt arbeide under ett. Opbrekning av skib.

**Gruppe III - 8.**

*Chantiers de navires (fer, acier et beton).*

			Kr.	Kr.	%o	Kr.	%o				Kr.	Kr.						
1895-1908	-	81 757	70 819 555	1 157 820	16,3	1 286 161	18,2	-	-	-	-	16						
1909-1918	-	75 862	80 115 070	1 472 853	18,4	1 448 766	18,1	6 277	63	82,7	231	19						
1919-1921	-	23 903	41 639 189	832 775	20,0	878 145	21,1	1 833	17	76,7	479	37						
1922-1932	-	64 892	109 072 633	2 020 695	18,5	2 577 723	23,6	4 813	44	74,2	536	40	165 610	666 171	330 000	1 161 781	241	18
1933	131	4 985	9 309 933	186 199	20,0	165 058	17,7	432	5	86,7	382	33	13 992	41 697	37 500	93 189	216	19
1934	169	5 410	10 076 390	201 528	20,0	238 590	23,7	519	6	95,9	460	44	18 415	48 777	45 000	112 192	216	21
<b>1895-1934</b>	<b>-</b>	<b>256 809</b>	<b>321 032 770</b>	<b>5 871 870</b>	<b>-</b>	<b>6 594 443</b>	<b>20,5</b>	<b>13 874</b>	<b>135</b>	<b>79,3</b>	<b>381</b>	<b>26</b>	<b>198 017</b>	<b>756 645</b>	<b>412 500</b>	<b>1 367 162</b>	<b>237</b>	<b>18</b>

Bygning, reparasjon og oppussning av fartøier av tre; event. inkl. maskinverksted etc., båt- og jektebygning.

*Chantiers de navires (bois), event. avec ateliers de construction de machines,*

**Gruppe III - 9.**

*construction de canots et de barques pontées.*

			Kr.	Kr.	%o	Kr.	%o				Kr.	Kr.						
1895-1908	-	9 226	7 776 309	83 550	10,7	162 307	20,9	-	-	-	-	18						
1909-1918	-	14 420	15 716 024	308 223	19,6	244 778	15,6	941	11	65,3	260	17						
1919-1921	-	6 304	11 103 343	233 660	21,0	241 777	21,8	461	2	73,1	524	38						
1922-1932	-	9 441	15 495 843	286 967	18,5	425 812	27,5	639	3	67,7	666	45	28 419	119 607	22 500	170 526	267	18
1933	229	754	1 255 360	25 107	20,0	51 281	40,8	54	-	71,6	950	68	2 860	19 882	-	22 742	421	30
1934	233	783	1 298 600	25 972	20,0	28 120	21,7	70	-	89,4	402	36	2 589	10 610	-	13 199	189	17
<b>1895-1934</b>	<b>-</b>	<b>40 928</b>	<b>52 645 479</b>	<b>963 479</b>	<b>-</b>	<b>1 154 075</b>	<b>21,9</b>	<b>2 165</b>	<b>16</b>	<b>68,3</b>	<b>456</b>	<b>28</b>	<b>33 868</b>	<b>150 099</b>	<b>22 500</b>	<b>206 467</b>	<b>271</b>	<b>19</b>

## Vognfabrikker (alm. vogner, automobiler).

## Gruppe III - 10.

## Fabriques de voitures (ordinaires voitures, automobiles).

År Année	Antall bedrifter Nombre d'établissements	Antall årsverk (à 300 arbeidsdager) Années de travail	Arbeidslønn (beregnet etter I.T.L. § 15). Salaires gagnés	Premieinntekt Mont. des primes		Belastning Charges		Godkjente ulykker Acc. recon.			Kostende pr. Côut par		Antall tapte arbeidsdager Nombre de journées de travail perdues						
				total total	Tariffsats Taux du tarif	total total	i <sup>o</sup> / <sub>100</sub> av arb.- lønnen <sup>o</sup> / <sub>100</sub> du mont. des sal.	i alt en tout	med døden till. ayant entraîné la mort	pr. 1000 årsv. par 1000 ann. de trav.	godkj. ulykke acc. recon.	årsverk ann. de trav.	Sygdøm Maladie	Invaliditet Invaliddité	Død Mort	Sum Total	pr. godkjent ulykke par acc. rec.	pr. årsverk par ann. de trav.	
1895-1908	-	2 184	1 579 744	Kr. 13 704	<sup>o</sup> / <sub>100</sub> 8,7	Kr. 10 846	<sup>o</sup> / <sub>100</sub> 6,8	-	-	-	-	-	-	-	-	-	-	-	-
1909-1918	-	4 028	3 806 405	Kr. 50 112	<sup>o</sup> / <sub>100</sub> 13,2	Kr. 38 280	<sup>o</sup> / <sub>100</sub> 10,1	138	-	34,3	277	10	-	-	-	-	-	-	-
1919-1921	-	1 683	2 859 775	Kr. 42 103	<sup>o</sup> / <sub>100</sub> 14,7	Kr. 31 843	<sup>o</sup> / <sub>100</sub> 11,1	100	-	59,4	318	19	-	-	-	-	-	-	-
1922-1932	-	4 315	6 871 164	Kr. 76 128	<sup>o</sup> / <sub>100</sub> 11,1	Kr. 75 326	<sup>o</sup> / <sub>100</sub> 11,0	213	1	49,4	354	17	6 048	14 648	7 500	28 196	132	6	
1933	69	318	520 736	Kr. 5 207	<sup>o</sup> / <sub>100</sub> 10,0	Kr. 7 626	<sup>o</sup> / <sub>100</sub> 14,6	22	-	69,2	347	24	384	2 043	-	2 427	110	8	
1934	75	436	741 517	Kr. 7 415	<sup>o</sup> / <sub>100</sub> 10,0	Kr. 5 156	<sup>o</sup> / <sub>100</sub> 7,0	27	-	61,9	191	12	523	2 000	-	2 523	93	6	
<b>1895-1934</b>	-	<b>12 964</b>	<b>16 379 341</b>	<b>Kr. 194 669</b>	-	<b>Kr. 169 077</b>	<b>10,3</b>	<b>500</b>	<b>1</b>	<b>46,4</b>	<b>315</b>	<b>13</b>	<b>6 955</b>	<b>18 691</b>	<b>7 500</b>	<b>33 146</b>	<b>127</b>	<b>7</b>	

## Cykkelfabrikker.

## Gruppe III - 11.

## Fabriques de bicyclettes.

År	Antall bedrifter	Antall årsverk	Arbeidslønn	Premieinntekt		Belastning		Godkjente ulykker			Kostende		Antall tapte arbeidsdager						
				total	Tariffsats	total	i <sup>o</sup> / <sub>100</sub> av arb.- lønnen	i alt	med døden till.	pr. 1000 årsv.	godkj. ulykke	årsverk	Sygdøm	Invaliditet	Død	Sum	pr. godkjent ulykke	pr. årsverk	
1895-1908	-	602	429 962	Kr. 3 200	<sup>o</sup> / <sub>100</sub> 7,4	Kr. 3 437	<sup>o</sup> / <sub>100</sub> 8,0	-	-	-	-	6	-	-	-	-	-	-	-
1909-1918	-	1 976	1 989 712	Kr. 15 945	<sup>o</sup> / <sub>100</sub> 8,0	Kr. 9 753	<sup>o</sup> / <sub>100</sub> 4,9	43	1	21,8	227	5	-	-	-	-	-	-	-
1919-1921	-	1 037	1 793 503	Kr. 14 346	<sup>o</sup> / <sub>100</sub> 8,0	Kr. 3 996	<sup>o</sup> / <sub>100</sub> 2,2	21	-	20,3	190	4	-	-	-	-	-	-	-
1922-1932	-	2 108	3 469 466	Kr. 22 887	<sup>o</sup> / <sub>100</sub> 6,6	Kr. 22 413	<sup>o</sup> / <sub>100</sub> 6,5	32	-	15,2	700	11	1 359	6 755	-	8 114	254	4	
1933	25	177	317 311	Kr. 1 905	<sup>o</sup> / <sub>100</sub> 6,0	Kr. 144	<sup>o</sup> / <sub>100</sub> 0,5	-	-	-	-	1	-	-	-	-	-	-	
1934	28	248	425 115	Kr. 2 552	<sup>o</sup> / <sub>100</sub> 6,0	Kr. 892	<sup>o</sup> / <sub>100</sub> 2,1	9	-	36,3	99	4	224	-	-	224	25	1	
<b>1895-1934</b>	-	<b>6 148</b>	<b>8 425 069</b>	<b>Kr. 60 835</b>	-	<b>Kr. 40 635</b>	<b>4,8</b>	<b>105</b>	<b>1</b>	<b>18,9</b>	<b>353</b>	<b>7</b>	<b>1 583</b>	<b>6 755</b>	-	<b>8 338</b>	<b>203</b>	<b>3</b>	

Fabrikasjon av telegraf- og telefonapparater, maskiner og apparater for elektrisk belysning, varme og kraftoverføring med eller uten installasjon.

*Fabriques d'appareils télégraphiques et téléphoniques, machines et app. pour l'éclairage électr.,*

**Gruppe III - 13 a.**

*chauffage et transmissions d'énergie avec ou sans installation.*

			Kr.	Kr.	‰	Kr.	‰				Kr.	Kr.						
1895-1908	-	8 249	7 265 123	78 506	10,8	53 596	7,4	-	-	-	-	6						
1909-1918	-	15 081	14 745 542	167 746	11,4	131 163	8,9	563	6	37,3	233	9						
1919-1921	-	6 011	10 503 242	113 274	10,8	96 966	9,2	307	1	51,1	316	16						
1922-1932	-	15 963	26 467 069	224 501	8,5	241 485	9,1	519	4	32,5	465	15	14 853	65 399	30 000	110 252	212	7
1933	92	1 769	3 335 705	26 686	8,0	12 260	3,7	50	-	28,3	245	7	1 288	3 996	-	5 284	106	3
1934	99	1 994	3 586 959	28 696	8,0	14 719	4,1	62	1	31,1	237	7	1 712	997	7 500	10 209	165	5
<b>1895-1934</b>	-	<b>49 067</b>	<b>65 903 640</b>	<b>639 409</b>	-	<b>550 189</b>	<b>8,3</b>	<b>1 501</b>	<b>12</b>	<b>36,8</b>	<b>329</b>	<b>11</b>	<b>17 853</b>	<b>70 392</b>	<b>37 500</b>	<b>125 745</b>	<b>199</b>	<b>6</b>

21

Kabelfabrikker.

**Gruppe III - 13 b.**

*Fabriques de câbles.*

			Kr.	Kr.	‰	Kr.	‰				Kr.	Kr.						
1920-1921	-	228	382 989	2 298	6,0	318	0,8	5	-	21,9	64	1						
1922-1932	-	1 830	3 129 832	18 778	6,0	16 835	5,4	50	-	27,3	337	9	1 468	5 682	-	7 150	143	4
1933	3	226	431 333	2 588	6,0	986	2,3	10	-	44,2	99	4	253	-	-	253	25	1
1934	3	343	651 317	3 908	6,0	1 016	1,6	9	-	26,2	113	3	220	-	-	220	24	1
<b>1920-1934</b>	-	<b>2 627</b>	<b>4 595 471</b>	<b>27 572</b>	-	<b>19 155</b>	<b>4,2</b>	<b>74</b>	-	<b>28,2</b>	<b>259</b>	<b>7</b>	<b>1 941</b>	<b>5 682</b>	-	<b>7 623</b>	<b>110</b>	<b>3</b>

1934.



Piano-, harmonium- og orgelfabrikker.  
Fabriques de pianos, d'harmoniums et d'orgues.

## Gruppe III - 14.

År Année	Antall bedrifter Nombre d'établissements	Antall årsverk (à 300 arbeidsdager) Années de travail	Arbeidslønn (beregnet etter I.T.L. § 15). Salaires gagnés	Premieinntekt Mont. des primes		Belastning Charges		Godkjente ulykker Acc. recon.			Kostende pr. Cout par		Antall tapte arbeidsdager Nombre de journées de travail perdues						
				total total	Tariffsats Taux du tarif	total total	i % av arb- lønnen % du mont. des sal.	i alt en tout	med døden tilf. ayant entraîné la mort	pr. 1000 årsv. par 1000 ann. de trav.	godkj. ulykke acc. recon.	årsverk ann. de trav.	Sygdøm Maladie	Invaliditet Invalidité	Død Mort	Sum Total	pr. godkjent ulykke par acc. rec.	pr. årsverk par ann. de trav.	
1895-1908	-	1 545	1 555 211	Kr.	Kr.	%	Kr.	%	-	-	-	Kr.	Kr.						
1909-1918	-	1 709	1 881 059	10 710	6,9	5 592	3,6	-	-	-	-	-	4						
1919-1921	-	349	614 578	14 989	8,0	13 283	7,1	24	1	14,0	553	824	33						
1922-1932	-	904	1 473 600	4 918	8,0	11 536	18,8	14	-	40,1	824	33							
1933	11	59	101 288	11 791	8,0	3 328	2,3	21	-	23,2	158	4	467	1 125	-	1 592	76	2	
1934	11	52	82 163	810	8,0	130	1,3	1	-	16,9	130	2	37	-	-	37	37	1	
1895-1934	-	4 618	5 707 899	659	8,0	-	-	-	-	-	-	-	-	-	-	-	-	-	-
				43 877	-	33 869	5,9	60	1	19,5	469	7	504	1 125	-	1 629	74	2	

## Fabrikasjon av instrumenter og apparater (instrumentmakere).

## Fabriques d'instruments et appareils de chirurgie et de précision.

## Gruppe III - 15.

År Année	Antall bedrifter Nombre d'établissements	Antall årsverk (à 300 arbeidsdager) Années de travail	Arbeidslønn (beregnet etter I.T.L. § 15). Salaires gagnés	Premieinntekt Mont. des primes		Belastning Charges		Godkjente ulykker Acc. recon.			Kostende pr. Cout par		Antall tapte arbeidsdager Nombre de journées de travail perdues						
				total total	Tariffsats Taux du tarif	total total	i % av arb- lønnen % du mont. des sal.	i alt en tout	med døden tilf. ayant entraîné la mort	pr. 1000 årsv. par 1000 ann. de trav.	godkj. ulykke acc. recon.	årsverk ann. de trav.	Sygdøm Maladie	Invaliditet Invalidité	Død Mort	Sum Total	pr. godkjent ulykke par acc. rec.	pr. årsverk par ann. de trav.	
1895-1908	-	1 134	1 005 501	Kr.	Kr.	%	Kr.	%	-	-	-	Kr.	Kr.						
1909-1918	-	877	820 775	5 654	5,6	1 804	1,8	-	-	-	-	-	2						
1919-1921	-	291	480 690	4 942	6,0	2 588	3,2	20	-	22,8	129	3							
1922-1932	-	890	1 420 496	2 884	6,0	379	0,8	9	-	30,9	42	1							
1933	23	75	130 523	6 452	4,5	1 404	1,0	16	-	18,0	88	2	309	50	-	359	22	-	
1934	22	70	120 166	523	4,0	23	0,2	1	-	13,3	23	-	10	-	-	10	10	-	
1895-1934	-	3 337	3 978 151	482	4,0	-	-	-	-	-	-	-	-	-	-	-	-	-	-
				20 937	-	6 198	1,6	46	-	20,9	95	2	319	50	-	369	22	-	

Fabrikasjon av armatur for pumper og kjeler etc.

Gruppe III - 16.

*Fabriques de garnitures pour pompes, chaudières etc.*

			Kr.	Kr.	‰	Kr.	‰				Kr.	Kr.						
1895-1908	-	929	833 386	10 017	12,0	2 327	2,8	-	-	-	-	3						
1909-1918	-	1 421	1 466 456	17 598	12,0	3 548	2,4	55	-	38,7	65	2						
1919-1921	-	495	903 137	9 309	10,3	13 285	14,7	23	1	46,5	578	27						
1922-1932	-	1 288	2 154 998	18 591	8,6	2 621	1,2	36	-	28,0	73	2	697	-	-	697	19	1
1933	6	103	191 653	1 533	8,0	425	2,2	6	-	58,3	71	4	100	16	-	116	19	1
1934	6	113	205 367	1 643	8,0	288	1,4	2	-	17,7	144	3	11	-	-	11	6	-
<b>1895-1934</b>	<b>-</b>	<b>4 349</b>	<b>5 754 997</b>	<b>58 691</b>	<b>-</b>	<b>22 494</b>	<b>3,9</b>	<b>122</b>	<b>1</b>	<b>35,7</b>	<b>164</b>	<b>5</b>	<b>808</b>	<b>16</b>	<b>-</b>	<b>824</b>	<b>19</b>	<b>1</b>

Metallstøperier.

Gruppe III - 17.

*Fonderies de metaux.*

			Kr.	Kr.	‰	Kr.	‰				Kr.	Kr.						
1895-1908	-	255	173 616	1 106	6,4	99	0,6	-	-	-	-	-						
1909-1918	-	478	481 757	4 752	9,9	4 923	10,2	13	-	27,2	379	10						
1919-1921	-	178	307 264	2 701	8,8	182	0,6	2	-	11,2	91	1						
1922-1932	-	445	720 095	4 709	6,5	4 307	6,0	14	-	31,5	308	10	347	750	-	1 097	78	2
1933	19	46	81 078	486	6,0	904	11,1	4	-	87,0	226	20	138	60	-	198	50	4
1934	72	64	111 580	672	6,0	51	0,5	1	-	15,6	51	1	13	-	-	13	13	-
<b>1895-1934</b>	<b>-</b>	<b>1 466</b>	<b>1 875 390</b>	<b>14 426</b>	<b>-</b>	<b>10 466</b>	<b>5,6</b>	<b>34</b>	<b>-</b>	<b>28,1</b>	<b>303</b>	<b>7</b>	<b>498</b>	<b>810</b>	<b>-</b>	<b>1 308</b>	<b>69</b>	<b>2</b>

## Metallvarefabrikker i almindelighet, gjørtlerier. Haglfabrikker.

Gruppe III - 18 a. *Fabriques ordinaires d'objets en métal, fonderis de laitton. Fabriques de plomb de chasse.*

År Année	Antall bedrifter Nombre d'établissements	Antall årsverk (å 300 arbeidsdager) Années de travail	Arbeidslønn (beregnet etter I.T.L. § 15). Salaires gagnés	Premieinntekt Mont. des primes			Belastning Charges		Godkjente ulykker Acc. recon.			Kostende pr. Côut par		Antall tapte arbeidsdager Nombre de journées de travail perdues					
				total total	Tariffsats Taux du tarif	%	total total	i % av arb.- lønnen % du mont. des sal.	i alt en tout	med døden tilf. ayant entraîné la mort	pr. 1000 årsv. par 1000 ann. de trav.	godkji. ulykke acc. recon.	årsverk ann. de trav.	Sygdøm Maladie	Invaliditet Invalidité	Død Mort	Sum Total	pr. godkjent ulykke par acc. rec.	pr. årsverk par ann. de trav
1895-1908	-	2 800	2 240 349	Kr. 19 816	8,8	Kr. 14 997	6,7	-	-	-	-	5							
1909-1918	-	2 225	2 177 391	24 014	11,0	8 567	3,9	73	-	32,8	117	4							
1919-1921	-	652	1 139 475	9 966	8,7	3 428	3,0	33	-	50,6	104	5							
1922-1932	-	3 406	5 655 709	36 156	6,4	55 315	9,8	134	1	39,3	413	16	4 156	15 500	7 500	27 156	203	8	
1933	34	501	872 674	5 238	6,0	4 359	5,0	16	-	31,9	272	9	436	875	-	1 311	82	3	
1934	32	585	997 897	5 988	6,0	1 506	1,5	16	-	27,4	94	3	382	-	-	382	24	1	
<b>1895-1934</b>	<b>-</b>	<b>10 169</b>	<b>13 083 495</b>	<b>101 178</b>	<b>-</b>	<b>88 172</b>	<b>6,7</b>	<b>272</b>	<b>1</b>	<b>36,9</b>	<b>269</b>	<b>9</b>	<b>4 974</b>	<b>16 375</b>	<b>7 500</b>	<b>28 849</b>	<b>174</b>	<b>6</b>	

## Trykning, pregning, presning og stansning av metall.

## Gruppe III - 18 b.

*Impression sur métal, estampage et repoussage.*

År Année	Antall bedrifter Nombre d'établissements	Antall årsverk (å 300 arbeidsdager) Années de travail	Arbeidslønn (beregnet etter I.T.L. § 15). Salaires gagnés	Premieinntekt Mont. des primes			Belastning Charges		Godkjente ulykker Acc. recon.			Kostende pr. Côut par		Antall tapte arbeidsdager Nombre de journées de travail perdues					
				total total	Tariffsats Taux du tarif	%	total total	i % av arb.- lønnen % du mont. des sal.	i alt en tout	med døden tilf. ayant entraîné la mort	pr. 1000 årsv. par 1000 ann. de trav.	godkji. ulykke acc. recon.	årsverk ann. de trav.	Sygdøm Maladie	Invaliditet Invalidité	Død Mort	Sum Total	pr. godkjent ulykke par acc. rec.	pr. årsverk par ann. de trav
1895-1908	-	947	523 971	Kr. 6 694	12,8	Kr. 5 066	9,7	-	-	-	-	5							
1909-1918	-	1 365	1 105 976	15 484	14,0	10 259	9,3	38	-	27,8	270	8							
1919-1921	-	468	806 046	11 286	14,0	29 949	37,2	26	-	55,6	1 152	64							
1922-1932	-	2 093	3 507 175	40 768	11,6	24 884	7,1	105	-	50,2	237	12	2 770	5 727	-	8 497	81	4	
1933	12	187	329 639	3 296	10,0	7 659	23,2	8	-	42,8	957	41	744	2 095	-	2 839	355	15	
1934	12	185	329 961	3 299	10,0	506	1,5	14	-	75,7	36	3	86	-	-	86	6	-	
<b>1895-1934</b>	<b>-</b>	<b>5 245</b>	<b>6 602 768</b>	<b>80 827</b>	<b>-</b>	<b>78 323</b>	<b>11,9</b>	<b>191</b>	<b>-</b>	<b>44,4</b>	<b>382</b>	<b>15</b>	<b>3 600</b>	<b>7 822</b>	<b>-</b>	<b>11 422</b>	<b>90</b>	<b>5</b>	

## Lampefabrikker (lampeholdere).

*Fabriques de lampes.*

## Gruppe III - 18 c.

			Kr.	Kr.	%o	Kr.	%o				Kr.	Kr.						
1895-1908	-	1 120	1 037 776	7 245	7,0	625	0,6	-	-	-	-	1						
1909-1918	-	831	886 979	6 429	7,2	3 143	3,5	8	-	9,6	393	4						
1919-1921	-	212	367 216	2 203	6,0	338	0,9	2	-	9,4	169	2						
1922-1932	-	925	1 559 942	6 941	4,4	4 921	3,2	20	-	21,6	246	5	757	1 625	-	2 382	119	3
1933	2	96	183 553	734	4,0	3 706	20,2	3	-	31,3	1 235	39	53	1 463	-	1 516	505	16
1934	2	101	193 156	772	4,0	54	0,3	2	-	19,8	27	1	14	-	-	14	7	-
<b>1895-1934</b>	<b>-</b>	<b>3 285</b>	<b>4 228 622</b>	<b>24 324</b>	<b>-</b>	<b>12 787</b>	<b>3,0</b>	<b>35</b>	<b>-</b>	<b>16,2</b>	<b>347</b>	<b>4</b>	<b>824</b>	<b>3 088</b>	<b>-</b>	<b>3 912</b>	<b>156</b>	<b>3</b>

## Galvanoplastiske anstalter.

*Etablissements galvanoplastiques.*

## Gruppe III - 18 d.

			Kr.	Kr.	%o	Kr.	%o				Kr.	Kr.						
1904-1908	-	183	105 979	551	4,0	-	-	-	-	-	-	-						
1909-1918	-	429	357 908	1 432	4,0	4 318	12,1	8	1	18,6	540	10						
1919-1921	-	144	244 153	976	4,0	175	0,7	3	-	20,8	58	1						
1922-1932	-	519	839 729	3 358	4,0	500	0,6	5	-	9,6	100	1	77	-	-	77	15	-
1933	16	48	77 592	310	4,0	-	-	-	-	-	-	-	-	-	-	-	-	-
1934	19	60	99 740	400	4,0	1 672	16,8	2	-	33,3	836	28	282	-	-	282	141	5
<b>1904-1934</b>	<b>-</b>	<b>1 383</b>	<b>1 725 101</b>	<b>7 027</b>	<b>-</b>	<b>6 665</b>	<b>3,9</b>	<b>18</b>	<b>1</b>	<b>15,0</b>	<b>370</b>	<b>5</b>	<b>359</b>	<b>-</b>	<b>-</b>	<b>359</b>	<b>51</b>	<b>1</b>

## Gruppe III - 19.

Gull- og sølvvarefabrikker.  
Fabriques d'objets en or et en argent.

År Année	Antall bedrifter Nombre d'établissements	Antall årsverk (à 300 arbeidsdager) Années de travail	Arbeidslønn (beregnet etter I.T.L. § 15). Salaires gagnés	Premieinntekt Mont. des primes		Belastning Charges		Godkjente ulykker Acc. recon.			Kostende pr. Cout par		Antall tapte arbeidsdager Nombre de journées de travail perdues							
				total total	Tariffsats Taux du tarif	total total	i % av arb.- lønnen % de mont. des sal.	i alt en tout	med døden tilf. ayant entraîné la mort	pr. 1000 årsv. par 1000 ann. de trav.	godkj. acc. recon.	årsverk ann. de trav.	Sygdøm Maladie	Invalidditet Invaliddité	Død Mort	Sum Total	pr. godkjent ulykke par acc. rec.	pr. årsverk par ann. de trav.		
1895-1908	-	6 151	5 148 188	Kr. 22 153	% 4,3	Kr. 12 107	% 2,4	-	-	-	-	-	-	-	-	-	-	-	-	-
1909-1918	-	7 131	6 837 622	Kr. 27 395	% 4,0	Kr. 19 765	% 2,9	60	-	8,4	329	3	-	-	-	-	-	-	-	-
1919-1921	-	2 457	4 068 518	Kr. 16 284	% 4,0	Kr. 2 433	% 0,6	26	1	10,6	94	1	-	-	-	-	-	-	-	-
1922-1932	-	7 283	11 869 364	Kr. 30 352	% 2,6	Kr. 33 183	% 2,8	70	-	9,6	474	5	1 780	10 088	-	-	11 868	170	2	-
1933	50	595	1 071 404	Kr. 2 143	% 2,0	Kr. 1 815	% 1,7	11	-	18,5	165	3	361	-	-	-	361	33	1	-
1934	48	602	1 049 755	Kr. 2 100	% 2,0	Kr. 1 083	% 1,0	18	-	29,9	60	2	374	-	-	-	374	21	1	-
<b>1895-1934</b>	<b>-</b>	<b>24 219</b>	<b>30 044 851</b>	<b>Kr. 100 427</b>	<b>-</b>	<b>Kr. 70 386</b>	<b>% 2,3</b>	<b>185</b>	<b>1</b>	<b>10,2</b>	<b>314</b>	<b>3</b>	<b>2 515</b>	<b>10 088</b>	<b>-</b>	<b>-</b>	<b>12 603</b>	<b>127</b>	<b>1</b>	<b>-</b>

## Gruppe IV.

Kjemisk industri.  
Industrie chimique.

År	Antall bedrifter	Antall årsverk	Arbeidslønn		Premieinntekt		Belastning			Godkjente ulykker			Kostende		Antall tapte arbeidsdager					
			Kr.	%	Kr.	%	total	% av arb.-lønnen	total	i alt	med døden tilf.	pr. 1000 årsv.	godkj.	årsverk	Sygdøm	Invalidditet	Død	Sum	pr. godkjent ulykke	pr. årsverk
1895-1921	-	102 097	118 217 279	15,6	1 839 441	16,3	4 468	79	57,1	360	19	-	-	-	-	-	-	-	-	-
1922-1932	-	73 445	125 017 538	15,9	1 983 786	14,1	3 206	43	43,7	549	24	94 038	400 920	322 500	817 458	255	11	-	-	-
1933	169	6 328	11 995 565	15,5	104 188	8,7	335	2	52,9	311	16	8 082	20 269	15 000	43 351	129	7	-	-	-
1934	170	6 566	12 440 763	15,6	155 960	12,5	342	4	52,1	456	24	10 067	35 033	30 000	75 100	220	11	-	-	-
<b>1895-1935</b>	<b>-</b>	<b>188 436</b>	<b>267 671 145</b>	<b>15,7</b>	<b>4 203 911</b>	<b>14,7</b>	<b>8 351</b>	<b>128</b>	<b>50,7</b>	<b>434</b>	<b>21</b>	<b>112 187</b>	<b>456 222</b>	<b>367 500</b>	<b>935 909</b>	<b>241</b>	<b>11</b>	<b>-</b>	<b>-</b>	<b>-</b>

Fabrikasjon av eksplosive stoffer, herunder også fyrverkerisaker, lunter o. l.

Gruppe IV - 1.

*Fabrication et manutention des explosifs, artificeris, mèches, etc.*

			Kr.	Kr.	%o	Kr.	%o				Kr.	Kr.						
1895-1908	-	1 322	1 047 948	30 814	29,4	41 451	39,6	-	-	-	-	31						
1909-1918	-	3 048	3 224 829	113 039	35,1	46 158	14,3	80	12	26,2	577	15						
1919-1921	-	938	1 605 701	57 803	36,0	153 615	95,7	78	15	83,2	1 969	164						
1922-1932	-	3 640	6 183 394	222 601	36,0	57 561	9,3	85	3	23,4	677	16	2 760	7 891	22 500	33 151	390	9
1933	7	284	537 211	19 339	36,0	10 620	19,8	9	-	31,7	1 180	37	585	3 485	-	4 070	452	14
1934	7	302	576 165	20 742	36,0	40 350	70,0	11	4	36,4	3 668	134	340	3 000	30 000	33 340	3 031	110
<b>1895-1934</b>	<b>-</b>	<b>9 534</b>	<b>13 175 248</b>	<b>464 338</b>	<b>-</b>	<b>349 755</b>	<b>26,5</b>	<b>263</b>	<b>34</b>	<b>32,0</b>	<b>1 168</b>	<b>37</b>	<b>3 685</b>	<b>14 376</b>	<b>52 500</b>	<b>70 561</b>	<b>672</b>	<b>17</b>

Fyrstikkfabrikker.

Gruppe IV - 2.

*Fabriques d'allumettes chimiques.*

			Kr.	Kr.	%o	Kr.	%o				Kr.	Kr.						
1895-1908	-	10 419	6 644 594	68 321	10,3	45 591	6,9	-	-	-	-	4						
1909-1918	-	9 040	8 491 745	77 247	9,1	27 968	3,3	143	2	15,8	196	3						
1919-1921	-	2 529	4 341 179	29 182	6,7	24 379	5,6	81	1	32,0	301	10						
1922-1932	-	4 725	8 011 028	48 069	6,0	42 170	5,3	116	2	24,6	364	9	3 803	9 164	15 000	27 967	241	6
1933	2	219	419 669	2 518	6,0	1 179	2,8	11	-	50,2	107	5	257	-	-	257	23	1
1934	2	188	359 952	2 160	6,0	1 495	4,2	7	-	37,2	214	8	221	1 250	-	1 471	210	8
<b>1895-1934</b>	<b>-</b>	<b>27 120</b>	<b>28 268 167</b>	<b>227 497</b>	<b>-</b>	<b>142 782</b>	<b>5,1</b>	<b>358</b>	<b>5</b>	<b>21,4</b>	<b>270</b>	<b>5</b>	<b>4 281</b>	<b>10 414</b>	<b>15 000</b>	<b>29 695</b>	<b>222</b>	<b>6</b>

Bridselmøller, svertemøller, fabrikkasjon av farvesaker, fernisser, lakker, garvestoffer etc.

*Moulins à broyer les couleurs, à cirage, fabrication de couleurs,**vernis, laques, substances coriaries etc.*

## Gruppe IV - 3.

År <i>Année</i>	Antall bedrifter <i>Nombre d'établissements</i>	Antall årsverk (å 300 arbeidsdager) <i>Années de travail</i>	Arbeidslønn (beregnet etter I.T.L. § 15). <i>Salaires gagnés</i>	Premieinntekt <i>Mont. des primes</i>		Belastning <i>Charges</i>		Godkjente ulykker <i>Acc. recon.</i>			Kostende pr. <i>Côût par</i>		Antall tapte arbeidsdager <i>Nombre de journées de travail perdues</i>					
				total <i>total</i>	Tariffsats <i>Taux de tarif</i>	total <i>total</i>	i ‰ av arb- lønnen <i>% du mont. des sal.</i>	i alt <i>en tout</i>	med døden till. <i>ayant entraîné la mort</i>	pr. 1000 årsv. par 1000 ann. <i>de trav.</i>	godkj. ulykke <i>acc. recon.</i>	årsverk <i>ann. de trav.</i>	Sygdом <i>Maladie</i>	Invalditet <i>Invaldité</i>	Død <i>Mort</i>	Sum <i>Total</i>	pr. godkjent ulykke <i>par. acc. rec.</i>	pr. årsverk <i>par ann. de trav.</i>
1895-1908	-	730	Kr. 624 014	Kr. 5 918	‰ 9,5	Kr. 6 908	‰ 11,1	-	-	-	-	9						
1909-1918	-	1 123	Kr. 1 173 356	Kr. 11 925	‰ 10,2	Kr. 20 617	‰ 17,6	60	-	53,4	344	18						
1919-1921	-	482	Kr. 838 198	Kr. 8 385	‰ 10,0	Kr. 40 120	‰ 47,9	23	-	47,7	1 744	83						
1922-1932	-	1 998	Kr. 3 369 112	Kr. 33 698	‰ 10,0	Kr. 37 520	‰ 11,1	54	-	27,0	695	19	2 245	14 603	-	16 808	312	8
1933	25	265	Kr. 478 945	Kr. 4 791	‰ 10,0	Kr. 423	‰ 0,9	6	-	22,6	71	2	65	-	-	65	11	-
1934	29	316	Kr. 571 538	Kr. 5 715	‰ 10,0	Kr. 2 182	‰ 3,8	5	-	15,8	436	7	101	793	-	894	179	3
<b>1895-1934</b>	<b>-</b>	<b>4 914</b>	<b>Kr. 7 055 163</b>	<b>Kr. 70 432</b>	<b>-</b>	<b>Kr. 107 770</b>	<b>‰ 15,3</b>	<b>148</b>	<b>-</b>	<b>35,4</b>	<b>677</b>	<b>22</b>	<b>2 411</b>	<b>15 396</b>	<b>-</b>	<b>17 807</b>	<b>274</b>	<b>7</b>

Tilvirkning av tjære og tjæreprodukter samt impregnering av stoffer med harpiks eller tjære.

Gruppe IV - 4a. *Production de goudron et produits goudronnés et imperméabilisation au moyen de goudron ou de resin.*

År	Antall bedrifter	Antall årsverk	Arbeidslønn	Premieinntekt		Belastning		Godkjente ulykker			Kostende		Antall tapte arbeidsdager					
				total	Tariffsats	total	i ‰ av arb- lønnen	i alt	med døden till.	pr. 1000 årsv.	godkj. ulykke	årsverk	Sygdом	Invalditet	Død	Sum	pr. godkjent ulykke	pr. årsverk
1895-1908	-	112	Kr. 87 738	Kr. 963	‰ 11,0	Kr. 3 456	‰ 39,4	-	-	-	-	31						
1909-1918	-	351	Kr. 398 726	Kr. 4 610	‰ 11,6	Kr. 473	‰ 1,2	12	-	34,2	39	1						
1919-1921	-	287	Kr. 507 695	Kr. 6 089	‰ 12,0	Kr. 677	‰ 1,3	7	-	24,4	97	2						
1922-1932	-	1 276	Kr. 2 193 814	Kr. 26 333	‰ 12,0	Kr. 7 720	‰ 3,5	25	-	19,6	309	6	701	750	-	1 451	58	1
1933	10	198	Kr. 379 622	Kr. 4 554	‰ 12,0	Kr. 1 158	‰ 3,1	4	-	20,2	290	6	118	778	-	896	224	5
1934	11	190	Kr. 364 290	Kr. 4 372	‰ 12,0	Kr. 23	‰ 0,1	-	-	-	-	-	-	-	-	-	-	-
<b>1895-1934</b>	<b>-</b>	<b>2 414</b>	<b>Kr. 3 931 885</b>	<b>Kr. 46 921</b>	<b>-</b>	<b>Kr. 13 507</b>	<b>‰ 3,4</b>	<b>48</b>	<b>-</b>	<b>20,9</b>	<b>209</b>	<b>6</b>	<b>819</b>	<b>1 528</b>	<b>-</b>	<b>2 347</b>	<b>81</b>	<b>1</b>

Apotek (samt tilvirkning av kjemiske og farmasøitiske preparater). Laboratoriearbeider.

Gruppe IV - 5.

*Pharmacies. Travaux de laboratoire.*

			Kr.	Kr.	‰	Kr.	‰				Kr.	Kr.						
1895-1908	-	554	404 900	2 703	6,7	1 684	4,2	-	-	-	-	3						
1909-1918	-	810	643 281	3 858	6,0	4 762	7,4	7	1	8,6	680	6						
1919-1921	-	305	521 262	3 127	6,0	3 481	6,7	4	-	13,1	870	11						
1922-1932	-	1 374	2 316 233	13 892	6,0	36 060	15,6	18	-	13,1	2 003	26	1 501	11 840	-	13 341	741	10
1933	25	170	309 428	1 857	6,0	233	0,8	1	-	5,9	233	1	30	-	-	30	30	-
1934	22	185	339 002	2 034	6,0	193	0,6	3	-	16,2	64	1	-	-	-	-	-	-
<b>1895-1934</b>	<b>-</b>	<b>3 398</b>	<b>4 534 106</b>	<b>27 471</b>	<b>-</b>	<b>46 413</b>	<b>10,2</b>	<b>33</b>	<b>1</b>	<b>11,6</b>	<b>1 354</b>	<b>14</b>	<b>1 531</b>	<b>11 840</b>	<b>-</b>	<b>13 371</b>	<b>608</b>	<b>8</b>

Limkokerier.

Gruppe IV - 6 a.

*Usines de colle-forte.*

			Kr.	Kr.	‰	Kr.	‰				Kr.	Kr.						
1895-1908	-	681	491 166	4 560	9,3	18 062	36,8	-	-	-	-	27						
1909-1918	-	618	598 669	8 415	14,1	9 372	15,7	12	1	19,4	781	15						
1919-1921	-	197	346 307	6 926	20,0	1 886	5,4	4	-	20,3	472	10						
1922-1932	-	580	941 073	18 822	20,0	25 943	27,6	35	-	60,3	741	45	1 096	7 267	-	8 363	239	14
1933	6	59	95 492	1 909	20,0	4 024	42,1	4	-	67,8	1 006	68	196	1 125	-	1 321	330	22
1934	5	59	93 264	1 865	20,0	29	0,3	1	-	16,9	29	1	14	-	-	14	14	-
<b>1895-1934</b>	<b>-</b>	<b>2 194</b>	<b>2 565 971</b>	<b>42 497</b>	<b>-</b>	<b>59 316</b>	<b>23,1</b>	<b>56</b>	<b>1</b>	<b>37,0</b>	<b>735</b>	<b>27</b>	<b>1 306</b>	<b>8 392</b>	<b>-</b>	<b>9 698</b>	<b>242</b>	<b>14</b>



## Kjemisk småindustri (pussepomade, koskmørelse, blekk o. l.), fabrikasjon av gassglødenett.

Gruppe IV - 6 c. *Petite industrie chimique (pomade à polir, encre etc.), fabrication de manchons à incandescence.*

År Année	Antall bedrifter Nombre d'établissements	Antall årsverk (à 300 arbeidsdager) Années de travail	Arbeidslønn (beregnet etter I.T.L. § 15). Salaires gagnés	Premieinntekt Mont. des primes		Belastning Charges		Godkjente ulykker Acc. recon.			Kostende pr. Côût par		Antall tapte arbeidsdager Nombre de journées de travail perdues						
				total total	Tariffssats Taux du tarif	total total	i % av arb.- lønnen % du mont. des sal.	i alt en tout	med deden tilf. ayant entraîné la mort	pr. 1000 årsv. par 1000 ann. de trav.	godkj. ulykke acc. recon.	årsverk ann. de trav.	Sygdøm Maladie	Invaliditet Invalidité	Død Mort	Sum Total	pr. godkjent ulykke par acc. rec.	pr. årsverk par ann. de trav.	
1900-1908	-	322	Kr. 231 902	Kr. 1 389	% 6,0	Kr. 2 686	% 11,6	-	-	-	Kr. -	Kr. 8							
1909-1918	-	1 575	1 349 659	7 094	5,3	8 051	6,0	45	1	28,6	179	5							
1919-1921	-	818	1 326 977	7 965	6,0	16 234	12,2	19	-	23,2	854	20							
1922-1932	-	2 964	4 851 450	29 097	6,0	26 746	5,5	59	1	19,9	453	9	1 947	4 172	7 500	13 619	231	5	
1933	54	339	592 196	3 553	6,0	9 515	16,1	11	-	32,4	865	28	471	4 413	-	4 884	444	14	
1934	51	311	545 434	3 270	6,0	3 616	6,6	12	-	38,6	301	12	480	1 213	-	1 693	141	5	
<b>1900-1934</b>	<b>-</b>	<b>6 329</b>	<b>8 897 618</b>	<b>52 368</b>	<b>-</b>	<b>66 848</b>	<b>7,5</b>	<b>146</b>	<b>2</b>	<b>24,3</b>	<b>438</b>	<b>11</b>	<b>2 898</b>	<b>9 798</b>	<b>7 500</b>	<b>20 196</b>	<b>246</b>	<b>6</b>	

## Kjemisk storindustri.

## Gruppe IV - 7.

*Grande industrie chimique.*

År	Antall bedrifter	Antall årsverk	Arbeidslønn	Premieinntekt		Belastning		Godkjente ulykker			Kostende		Antall tapte arbeidsdager						
				total	Tariffssats	total	i % av arb.-lønnen	i alt	med deden tilf.	pr. 1000 årsv.	godkj. ulykke	årsverk	Sygdøm	Invaliditet	Død	Sum	pr. godkjent ulykke	pr. årsverk	
1895-1908	-	4 679	Kr. 4 174 108	Kr. 48 900	% 11,7	Kr. 75 939	% 18,2	-	-	-	Kr. -	Kr. 16							
1909-1918	-	2 701	3 079 676	42 960	13,9	60 135	19,5	110	3	40,7	547	22							
1919-1921	-	1 907	3 308 548	52 936	16,0	85 344	25,8	92	4	48,2	928	45							
1922-1932	-	2 751	4 665 922	75 889	16,3	110 205	23,6	178	2	64,7	619	40	5 510	30 383	15 000	50 893	286	18	
1933	7	109	207 517	4 565	22,0	2 917	14,1	6	-	55,0	486	27	369	922	-	1 291	215	12	
1934	5	101	193 063	4 246	22,0	10 513	54,5	8	-	79,2	1 314	104	426	2 873	-	3 299	412	33	
<b>1895-1934</b>	<b>-</b>	<b>12 248</b>	<b>15 628 834</b>	<b>229 496</b>	<b>-</b>	<b>345 053</b>	<b>22,1</b>	<b>394</b>	<b>9</b>	<b>52,1</b>	<b>682</b>	<b>28</b>	<b>6 305</b>	<b>34 178</b>	<b>15 000</b>	<b>55 483</b>	<b>289</b>	<b>19</b>	

Elektrokjemisk storindustri.  
Grande industrie électrochimique.

Gruppe IV - 9.

			Kr.	Kr.	%	Kr.	%				Kr.	Kr.						
1899-1938	-	4 846	5 142 727	62 524	12,2	112 537	21,9	-	-	-	-	23						
1909-1918	-	38 014	44 395 465	744 754	16,8	718 684	16,2	2 925	32	76,9	246	19						
1919-1921	-	13 006	22 414 290	417 278	18,6	390 254	17,4	744	7	57,2	525	30						
1922-1932	-	53 523	91 441 435	1 498 922	16,4	1 390 703	15,2	2 599	35	48,5	535	26	72 238	306 069	262 500	640 807	247	12
1933	22	4 599	8 812 546	141 000	16,0	72 645	8,2	275	2	59,8	264	16	5 676	9 546	15 000	30 222	110	7
1934	22	4 804	9 195 243	147 124	16,0	93 131	10,1	284	-	59,1	328	19	8 214	24 292	-	32 506	114	7
<b>1899-1934</b>	<b>-</b>	<b>118 792</b>	<b>181 401 706</b>	<b>3 011 602</b>	<b>-</b>	<b>2 777 954</b>	<b>15,3</b>	<b>6 827</b>	<b>76</b>	<b>59,9</b>	<b>390</b>	<b>23</b>	<b>86 128</b>	<b>339 907</b>	<b>277 500</b>	<b>703 535</b>	<b>223</b>	<b>11</b>

Gruppe V.

Olje og fettindustri.

Industries des huiles et des graisses.

			Kr.	Kr.	%	Kr.	%				Kr.	Kr.						
1895-1921	-	32 077	35 392 857	489 604	13,8	628 585	17,8	817	17	37,6	604	20						
1922-1932	-	23 942	39 845 493	663 727	16,7	847 623	21,3	1 101	16	46,0	760	35	50 221	218 970	120 000	389 191	353	16
1933	249	2 377	4 208 310	77 533	18,4	61 228	14,5	119	1	50,1	515	26	5 948	19 661	7 500	33 109	278	14
1934	234	2 111	3 753 945	66 548	17,7	38 386	10,2	103	-	48,8	373	18	3 895	10 306	-	14 201	138	7
<b>1895-1934</b>	<b>-</b>	<b>60 507</b>	<b>83 200 605</b>	<b>1 297 412</b>	<b>15,6</b>	<b>1 575 822</b>	<b>18,9</b>	<b>2 140</b>	<b>34</b>	<b>42,7</b>	<b>673</b>	<b>26</b>	<b>60 064</b>	<b>248 937</b>	<b>127 500</b>	<b>436 501</b>	<b>330</b>	<b>15</b>

## Trankokerier, tranbrennerier og trandamperier, med eller uten pakkhus- og lagerarbeide.

*Cuisson et raffinage des huiles de baleine, de phoque et de poisson,**avec ou sans entrepôts et travaux d'entrepôts.*

## Gruppe V - 1.

År Année	Antall bedrifter Nombre d'établissements	Antall årsverk (à 300 arbeidsdager) Années de travail	Arbeidslønn (beregnet etter I.T.L. § 15). Salaires gagnés	Premieinntekt Mont. des primes		Belastning Charges		Godkjente ulykker Acc. recon.			Kostende pr. Coût par		Antall tapte arbeidsdager Nombre de journées de travail perdues						
				total total	Tariffsats Taux du tarif	total total	i % av arb.- lønnen % du mont. des sal.	i alt en tout	med døden tilf. ayant entraîné la mort	pr. 1000 årsv. par 1000 ann. de trav.	godkj. ulykke acc. recon.	årsverk ann. de trav.	Sygdøm Maladie	Invaliditet Invalidité	Død Mort	Sum Total	pr. godkjent ulykke par acc. rec.	pr. årsverk par ann. de trav.	
1895-1908	-	2 440	Kr. 1 934 802	Kr. 12 558	6,5	Kr. 37 086	19,2	-	-	-	-	15							
1909-1918	-	1 394	Kr. 1 414 126	Kr. 17 532	12,4	Kr. 18 569	13,1	31	-	22,2	599	13							
1919-1921	-	399	Kr. 692 418	Kr. 13 847	20,0	Kr. 32 612	47,1	17	2	42,6	1 918	82							
1922-1932	-	1 883	Kr. 3 020 968	Kr. 62 141	20,6	Kr. 131 236	43,4	80	2	42,5	1 640	70	5 514	45 447	15 000	65 961	825	35	
1933	88	148	Kr. 223 183	Kr. 6 249	28,0	Kr. 8 068	36,1	10	-	67,6	807	55	764	2 028	-	2 792	279	19	
1934	79	124	Kr. 189 428	Kr. 5 304	28,0	Kr. 6 270	33,1	12	-	96,8	523	51	711	2 640	-	3 351	279	27	
<b>1895-1934</b>	<b>-</b>	<b>6 388</b>	<b>Kr. 7 474 925</b>	<b>Kr. 117 631</b>	<b>-</b>	<b>Kr. 233 841</b>	<b>31,3</b>	<b>150</b>	<b>4</b>	<b>38,0</b>	<b>1 308</b>	<b>37</b>	<b>6 989</b>	<b>50 115</b>	<b>15 000</b>	<b>72 104</b>	<b>707</b>	<b>33</b>	

Fabrikasjon av guano og lign. kunstgjødningsstoffer, event. i forbindelse med trankokeri eller trandamperi.

Benmøller og benstamper.

*Fabriques d'engrais de poisson et d'autres engrais artificiels, éventuellement combinées**avec cuissons d'huiles de baleine, de phoque et de poisson. Pulvérisation des os.*

## Gruppe V - 2.

År Année	Antall bedrifter Nombre d'établissements	Antall årsverk (à 300 arbeidsdager) Années de travail	Arbeidslønn (beregnet etter I.T.L. § 15). Salaires gagnés	Premieinntekt Mont. des primes		Belastning Charges		Godkjente ulykker Acc. recon.			Kostende pr. Coût par		Antall tapte arbeidsdager Nombre de journées de travail perdues						
				total total	Tariffsats Taux du tarif	total total	i % av arb.- lønnen % du mont. des sal.	i alt en tout	med døden tilf. ayant entraîné la mort	pr. 1000 årsv. par 1000 ann. de trav.	godkj. ulykke acc. recon.	årsverk ann. de trav.	Sygdøm Maladie	Invaliditet Invalidité	Død Mort	Sum Total	pr. godkjent ulykke par acc. rec.	pr. årsverk par ann. de trav.	
1895-1908	-	1 404	Kr. 1 001 715	Kr. 8 961	8,9	Kr. 25 008	25,0	-	-	-	-	18							
1909-1918	-	946	Kr. 904 696	Kr. 12 962	14,3	Kr. 30 928	34,2	29	1	30,7	1 066	33							
1919-1921	-	280	Kr. 496 704	Kr. 9 689	19,5	Kr. 20 108	40,5	12	1	41,4	1 676	69							
1922-1932	-	1 205	Kr. 1 981 028	Kr. 40 229	20,3	Kr. 47 384	23,9	52	1	43,2	911	39	2 548	14 178	7 500	24 226	466	20	
1933	21	60	Kr. 99 534	Kr. 2 785	28,0	Kr. 845	8,5	8	-	133,3	106	14	256	-	-	256	32	4	
1934	20	70	Kr. 120 672	Kr. 3 381	28,0	Kr. 831	6,9	6	-	85,7	139	12	217	-	-	217	36	3	
<b>1895-1934</b>	<b>-</b>	<b>3 975</b>	<b>Kr. 4 604 349</b>	<b>Kr. 78 007</b>	<b>-</b>	<b>Kr. 125 104</b>	<b>27,2</b>	<b>107</b>	<b>3</b>	<b>41,6</b>	<b>931</b>	<b>31</b>	<b>3 021</b>	<b>14 178</b>	<b>7 500</b>	<b>24 699</b>	<b>374</b>	<b>19</b>	

Fabrikasjon av oljer med biprodukter, fabrikasjon av sildolje og sildemel.

Gruppe V - 3.

*Fabr. d'huiles et produits accessoires, fabr. d'huile et de farine de hareng.*

			Kr.	Kr.	‰	Kr.	‰				Kr.	Kr.						
1895-1908	-	2 053	1 785 739	19 251	10,8	40 919	22,9	-	-	-	-	20						
1909-1918	-	6 263	6 960 374	114 585	16,5	151 649	21,8	263	7	42,0	577	24						
1919-1921	-	3 506	6 090 403	121 808	20,0	121 666	20,0	133	1	37,9	915	35						
1922-1932	-	9 646	15 997 279	323 870	20,2	498 120	31,1	504	10	52,2	988	52	27 391	134 455	75 000	236 846	470	25
1933	83	1 252	2 212 363	48 672	22,0	44 703	20,2	67	1	53,5	667	36	4 304	15 293	7 500	27 097	404	22
1934	76	936	1 679 272	36 944	22,0	25 360	15,1	55	-	58,8	461	27	2 146	6 254	-	8 400	153	9
<b>1895-1934</b>	-	<b>23 656</b>	<b>34 725 430</b>	<b>665 130</b>	-	<b>882 417</b>	<b>25,4</b>	<b>1 022</b>	<b>19</b>	<b>47,3</b>	<b>822</b>	<b>37</b>	<b>33 841</b>	<b>156 002</b>	<b>82 500</b>	<b>272 343</b>	<b>435</b>	<b>24</b>

Petroleumsraffinerier.

Gruppe V - 4 a.

*Raffineries de pétrole.*

			Kr.	Kr.	‰	Kr.	‰				Kr.	Kr.						
1899-1908	-	355	337 534	4 723	14,0	-	-	-	-	-	-	-						
1909-1918	-	657	750 927	9 229	12,3	2 877	3,8	8	-	12,2	360	4						
1919-1921	-	218	384 914	3 849	10,0	1 736	4,5	10	-	45,9	174	8						
1922-1932	-	1 115	1 914 116	19 144	10,0	21 411	11,2	58	-	52,0	369	19	1 917	4 877	-	6 794	117	6
1933	1	116	220 989	2 210	10,0	554	2,5	10	-	86,2	55	5	176	-	-	176	18	2
1934	1	123	232 725	2 327	10,0	773	3,3	5	-	40,7	155	6	180	-	-	180	36	1
<b>1899-1934</b>	-	<b>2 584</b>	<b>3 841 205</b>	<b>41 482</b>	-	<b>27 351</b>	<b>7,1</b>	<b>91</b>	-	<b>40,8</b>	<b>301</b>	<b>11</b>	<b>2 273</b>	<b>4 877</b>	-	<b>7 150</b>	<b>98</b>	<b>5</b>

Oljeraffinerier.  
Raffineries d'huiles.

Gruppe V - 4 b.

År Année	Antall bedrifter Nombre d'établissements	Antall årsverk (à 300 arbeidsdager) Années de travail	Arbeidslønn (beregnet etter I.T.L. § 15). Salaires gagnés	Premieinntekt Mont. des primes		Belastning Charges		Godkjente ulykker Acc. recon.			Kostende pr. Côut par		Antall tapte arbeidsdager Nombre de journées de travail perdues						
				total total	Tariffsaft Taux du tarif	total total	i ‰ av arb- lønningen ‰ du mont. des sal.	i alt en tout	med døden tilf. ayant entraîné la mort	pr. 1000 årsv. par 1000 ann. de trav.	godkj. ulykke acc. recon.	årsverk ann. de trav.	Sygdøm Maladie	Invallditet Invalidité	Død Mort	Sum Total	pr. godkjent ulykke par. acc. rec.	pr. årsverk par ann. de trav.	
1908	-	2	Kr. 1 114	Kr. 16	‰ 14,0	-	-	-	-	-	-	-	-	-	-	-	-	-	-
1909-1918	-	2 014	2 353 730	36 497	15,5	38 710	16,4	73	2	36,2	530	19	-	-	-	-	-	-	-
1919-1921	-	1 363	2 365 827	44 576	18,8	35 192	14,9	60	1	44,0	587	26	-	-	-	-	-	-	-
1922-1932	-	5 132	8 706 373	150 641	17,3	72 956	8,4	250	1	48,7	292	14	7 745	8 220	7 500	23 465	94	5	
1933	4	274	523 753	8 380	16,0	6 119	11,7	14	-	51,1	437	22	261	2 340	-	2 601	186	9	
1934	5	292	555 959	8 896	16,0	1 707	3,1	14	-	47,9	122	6	248	625	-	873	62	3	
<b>1908-1934</b>	<b>-</b>	<b>9 077</b>	<b>14 506 756</b>	<b>249 006</b>	<b>-</b>	<b>154 684</b>	<b>10,7</b>	<b>411</b>	<b>4</b>	<b>45,3</b>	<b>376</b>	<b>17</b>	<b>8 254</b>	<b>11 185</b>	<b>7 500</b>	<b>26 939</b>	<b>97</b>	<b>5</b>	

Såpefabrikasjon, event. i forbindelse med parfymefabrikasjon, lysstøperi o. l.

Gruppe V - 5 b.

Fabriques de savons, combinées avec parfumerie, fabrication de bougies etc.

År Année	Antall bedrifter Nombre d'établissements	Antall årsverk (à 300 arbeidsdager) Années de travail	Arbeidslønn (beregnet etter I.T.L. § 15). Salaires gagnés	Premieinntekt Mont. des primes		Belastning Charges		Godkjente ulykker Acc. recon.			Kostende pr. Côut par		Antall tapte arbeidsdager Nombre de journées de travail perdues						
				total total	Tariffsaft Taux du tarif	total total	i ‰ av arb- lønningen ‰ du mont. des sal.	i alt en tout	med døden tilf. ayant entraîné la mort	pr. 1000 årsv. par 1000 ann. de trav.	godkj. ulykke acc. recon.	årsverk ann. de trav.	Sygdøm Maladie	Invallditet Invalidité	Død Mort	Sum Total	pr. godkjent ulykke par. acc. rec.	pr. årsverk par ann. de trav.	
1895-1908	-	3 160	2 197 606	15 307	7,0	21 604	9,8	-	-	-	-	7	-	-	-	-	-	-	-
1909-1918	-	3 285	2 785 496	21 900	7,9	24 504	8,8	120	2	36,5	204	7	-	-	-	-	-	-	-
1919-1921	-	1 129	1 892 586	15 148	8,0	15 636	8,3	56	-	49,6	279	14	-	-	-	-	-	-	-
1922-1932	-	4 906	8 139 144	67 013	8,2	74 831	9,2	155	2	31,6	483	15	5 053	11 793	15 000	31 846	205	6	
1933	48	513	905 443	9 052	10,0	933	1,0	9	-	17,5	104	2	187	-	-	187	21	-	
1934	50	546	944 999	9 449	10,0	3 445	3,6	11	-	20,1	313	6	393	787	-	1 180	107	2	
<b>1895-1934</b>	<b>-</b>	<b>13 539</b>	<b>16 865 268</b>	<b>137 869</b>	<b>-</b>	<b>140 953</b>	<b>8,4</b>	<b>351</b>	<b>4</b>	<b>33,8</b>	<b>339</b>	<b>10</b>	<b>5 633</b>	<b>12 580</b>	<b>15 000</b>	<b>33 213</b>	<b>190</b>	<b>6</b>	

## Gruppe VI.

### Elektrisitets- og gassverk.

*Stations génératrices de gaz et d'électricité.*

			Kr.	Kr.	%	Kr.	%				Kr.	Kr.						
1895-1921	-	16 961	20 893 473	355 777	17,0	293 047	14,0	466	21	33,7	489	17						
1922-1932	-	13 090	22 232 086	368 835	16,6	327 692	14,8	371	15	28,3	883	25	13 642	39 394	112 500	165 536	446	13
1933	283	1 141	2 144 931	34 075	15,9	33 677	15,7	42	1	36,8	802	30	1 547	6 433	7 500	15 480	369	14
1934	290	1 200	2 251 074	35 788	15,9	45 917	20,4	37	-	30,8	1 241	38	1 761	12 126	-	13 887	375	12
<b>1895-1934</b>	<b>-</b>	<b>32 392</b>	<b>47 521 564</b>	<b>794 475</b>	<b>16,7</b>	<b>700 333</b>	<b>14,7</b>	<b>916</b>	<b>37</b>	<b>31,3</b>	<b>693</b>	<b>22</b>	<b>16 950</b>	<b>57 953</b>	<b>120 000</b>	<b>194 903</b>	<b>433</b>	<b>13</b>

Drift av mindre anlegg for fremstilling av varme, lys og drivkraft (event. i forbindelse med dertil knyttede mindre virksomheter for eget behov f. eks. badeanstalter og centralvarmeanlegg).

*Petites stations génératrices de chauffage, d'éclairage et de motrice (combinés éventuellement avec des petites installations*

**Gruppe VI - 1 a.** *mecaniques desservant des besoins sur place comme bains et installations de chauffage centraux).*

			Kr.	Kr.	%	Kr.	%				Kr.	Kr.						
1899-1908	-	49	49 678	695	14,0	141	2,8	-	-	-	-	3						
1909-1918	-	663	713 238	12 441	17,4	8 084	11,3	22	-	33,2	367	12						
1919-1921	-	385	650 872	13 023	20,0	948	0,1	5	-	13,0	190	2						
1922-1932	-	1 050	1 766 643	30 295	17,1	8 728	4,9	15	-	14,3	582	8	1 382	724	-	2 106	140	2
1933	85	97	1 77 960	2 847	16,0	340	1,9	5	-	51,5	68	4	95	-	-	95	19	1
1934	85	105	190 668	3 051	16,0	11 165	58,6	5	-	47,6	2 233	106	480	1 500	-	1 980	396	19
<b>1899-1934</b>	<b>-</b>	<b>2 249</b>	<b>3 549 059</b>	<b>62 352</b>	<b>-</b>	<b>29 406</b>	<b>8,3</b>	<b>52</b>	<b>-</b>	<b>22,6</b>	<b>561</b>	<b>13</b>	<b>1 957</b>	<b>2 224</b>	<b>-</b>	<b>4 181</b>	<b>167</b>	<b>3</b>

## Drift av elektrisitetsverk med eller uten ledningsarbeider og installasjon.

## Gruppe VI - 1 b.

## Usines d'électricité avec ou sans pose des conduites et installation.

År Année	Antall bedrifter Nombre d'établissements	Antall årsverk (å 300 arbeidsdager) Années de travail	Arbeidslønn (beregnet etter I.T.L. § 15). Salaires gagnés	Premieinntekt Mont. des primes		Belastning Charges		Godkjente ulykker Acc. recon.			Kostende pr. Côté par		Antall tapte arbeidsdager Nombre de journées de travail perdues						
				total total	Tariffsat Taux du tarif	total total	i ‰ av arb.- lønnen ‰ du mont. des sal.	i alt en tout	med døden tilf. ayant entraîné la mort	pr. 1000 årsv. par 1000 ann. de trav.	godkj. ulykke acc. recon.	årsverk ann. de trav.	Sygdом Malade	Invaliditet Invalidité	Død Mort	Sum Total	pr. godkjent ulykke par acc. rec.	pr. årsverk par ann. de trav.	
1895-1908	-	2 615	Kr. 2 574 607	Kr. 35 124	‰ 13,6	Kr. 57 733	‰ 22,4	-	-	-	-	22							
1909-1918	-	8 381	9 476 438	161 422	17,0	145 448	15,3	266	18	31,7	547	17							
1919-1921	-	3 187	5 558 100	111 165	20,0	55 705	10,0	116	2	36,4	480	17							
1922-1932	-	11 614	19 742 568	329 865	16,7	316 893	16,1	349	15	30,0	908	27	12 050	38 670	112 500	163 220	468	14	
1933	194	1 012	1 906 523	30 503	16,0	32 978	17,3	35	1	34,6	942	33	1 374	6 433	7 500	15 307	437	15	
1934	201	1 065	2 002 850	32 046	16,0	34 712	17,3	31	-	29,1	1 120	33	1 266	10 626	-	11 892	384	11	
<b>1895-1934</b>	<b>-</b>	<b>27 874</b>	<b>41 261 086</b>	<b>700 125</b>	<b>-</b>	<b>643 469</b>	<b>15,6</b>	<b>797</b>	<b>36</b>	<b>31,6</b>	<b>734</b>	<b>23</b>	<b>14 690</b>	<b>55 729</b>	<b>120 000</b>	<b>190 419</b>	<b>459</b>	<b>14</b>	

## Gassverk (med eller uten gassledningsarbeider og lyktetending).

## Gruppe VI - 3.

## Usines à gaz (avec ou sans installation des conduites et allumage des becs).

År Année	Antall bedrifter Nombre d'établissements	Antall årsverk (å 300 arbeidsdager) Années de travail	Arbeidslønn (beregnet etter I.T.L. § 15). Salaires gagnés	Premieinntekt Mont. des primes		Belastning Charges		Godkjente ulykker Acc. recon.			Kostende pr. Côté par		Antall tapte arbeidsdager Nombre de journées de travail perdues						
				total total	Tariffsat Taux du tarif	total total	i ‰ av arb.- lønnen ‰ du mont. des sal.	i alt en tout	med døden tilf. ayant entraîné la mort	pr. 1000 årsv. par 1000 ann. de trav.	godkj. ulykke acc. recon.	årsverk ann. de trav.	Sygdом Malade	Invaliditet Invalidité	Død Mort	Sum Total	pr. godkjent ulykke par acc. rec.	pr. årsverk par ann. de trav.	
1895-1908	-	466	Kr. 427 535	Kr. 4 576	‰ 10,7	Kr. 6 136	‰ 14,4	-	-	-	-	13							
1909-1918	-	1 057	1 167 867	14 032	12,0	17 232	14,8	48	1	45,4	359	16							
1919-1921	-	158	275 138	3 299	12,0	1 620	5,9	9	-	57,0	180	10							
1922-1932	-	426	722 875	8 675	12,0	2 071	2,9	7	-	16,4	296	5	210	-	-	210	30	-	
1933	4	32	60 448	725	12,0	359	5,9	2	-	62,5	180	11	78	-	-	78	39	2	
1934	4	30	57 556	691	12,0	40	0,7	1	-	33,3	40	1	15	-	-	15	15	1	
<b>1895-1934</b>	<b>-</b>	<b>2 169</b>	<b>2 711 419</b>	<b>31 998</b>	<b>-</b>	<b>27 458</b>	<b>10,1</b>	<b>67</b>	<b>1</b>	<b>39,3</b>	<b>316</b>	<b>13</b>	<b>303</b>	<b>-</b>	<b>-</b>	<b>303</b>	<b>30</b>	<b>1</b>	

## Gruppe VII.

### Treindustri.

#### *Industrie du bois.*

			Kr.	Kr.	%	Kr.	%				Kr.	Kr.							
1895-1921	-	356 535	368 951 760	7 541 703	20,4	8 251 524	22,4	11 309	111	60,2	462	23							
1922-1932	-	127 005	207 729 589	4 610 328	22,2	5 951 334	28,6	9 144	50	72,0	651	47	366 020	1826849	375 000	2 567 869	281	20	
1933	3572	9 877	16 541 032	380 450	23,0	351 625	21,3	887	1	89,8	396	36	34 143	115 510	7 500	157 153	177	16	
1934	3854	11 084	18 409 024	441 954	24,0	525 653	28,6	1 067	3	96,3	493	47	41 429	183 562	22 500	247 491	232	22	
<b>1895-1934</b>	<b>-</b>	<b>504 501</b>	<b>611 631 405</b>	<b>12 974 435</b>	<b>21,2</b>	<b>15 080 136</b>	<b>24,7</b>	<b>22 407</b>	<b>165</b>	<b>66,7</b>	<b>538</b>	<b>30</b>	<b>441 592</b>	<b>2125921</b>	<b>405 000</b>	<b>2 972 513</b>	<b>268</b>	<b>20</b>	

Sagbruk eller snekkerier, små, i forbindelse med møllebrug, benmølle, barkemølle, tøistampe, frørenseri eller lign. Vedkapning, vedhugning.

*Scieries ou menuiseries, petites, évent. comb. avec minoteries, pulvérisation d'os, moulins à tan,*

#### Gruppe VII - 1.

*foulonneries, nettoyage de graines etc. Débitage de bois.*

			Kr.	Kr.	%	Kr.	%				Kr.	Kr.						
1895-1908	-	1 494	1 013 008	19 953	19,7	61 335	60,5	-	-	-	-	41						
1909-1918	-	1 792	1 722 434	57 910	33,6	129 753	75,3	182	1	101,6	713	72						
1919-1921	-	362	618 052	27 428	44,4	66 599	107,8	64	-	176,8	1 041	184						
1922-1932	-	357	561 067	31 190	55,6	72 202	128,7	90	-	252,1	802	202	3 340	24 199	-	27 539	306	77
1933	81	26	37 564	2 254	60,0	1 311	34,9	6	-	230,8	219	50	261	-	-	261	44	10
1934	74	26	39 467	2 368	60,0	910	23,1	10	-	384,6	91	35	289	-	-	289	29	11
<b>1895-1934</b>	<b>-</b>	<b>4 057</b>	<b>3 991 592</b>	<b>141 103</b>	<b>-</b>	<b>332 110</b>	<b>83,2</b>	<b>352</b>	<b>1</b>	<b>137,3</b>	<b>764</b>	<b>82</b>	<b>3 890</b>	<b>24 199</b>	<b>-</b>	<b>28 089</b>	<b>265</b>	<b>69</b>



Tømmercirkelsager, stavskjærerier, kassebordfabrikasjon inkl. tomtarbeide.  
*Scieries (scies circulaires), scies à merrains, fabriques de planchettes, travail des chantiers compris.*

## Gruppe VII - 2 a.

År Année	Antall bedrifter Nombre d'établissements	Antall årsverk (à 300 arbeidsdager) Années de travail	Arbeidslønn (beregnet etter I.T.L. § 15). Salaires gagnés	Premieinntekt Mont.des primes		Belastning Charges		Godkjente ulykker Acc. recon.			Kostende pr. Côût par		Antall tapte arbeidsdager Nombre de journées de travail perdues					
				total total	Tariffsaft Taux du tarif	total total	i ‰ av arb.- lønnen % du mont. des sal.	i alt en tout	med døden tilf. ayant entraîné la mort	pr. 1000 årsv. par 1000 ann. de trav.	godkj. ulykke acc. recon.	årsverk annt. de trav.	Sygdøm Maladie	Invaliditet Invalidité	Død Mort	Sum Total	pr. godkjent ulykke par acc. rec.	pr. årsverk par ann. de trav.
			Kr.	Kr.	‰	Kr.	‰				Kr.	Kr.						
1895-1908	-	13 368	10 890 059	307 641	28,2	521 010	47,8	-	-	-	-	39						
1909-1918	-	12 461	13 041 816	521 033	40,0	529 416	40,6	1 033	15	82,9	513	42						
1919-1921	-	3 920	6 867 833	309 083	45,0	413 656	60,2	426	3	108,7	971	106						
1922-1932	-	12 094	19 539 936	916 095	46,9	1 572 130	80,5	1 838	13	152,0	855	130	88 428	497 323	97 500	683 251	372	46
1933	1757	810	1 222 848	73 371	60,0	88 373	72,3	186	-	229,6	475	109	8 462	31 132	-	39 594	213	49
1934	1966	1 182	1 789 701	107 381	60,0	122 433	68,4	244	-	206,4	502	104	10 816	45 145	-	55 961	229	47
<b>1895-1934</b>	<b>-</b>	<b>43 835</b>	<b>53 352 193</b>	<b>2 234 604</b>	<b>-</b>	<b>3 247 018</b>	<b>60,9</b>	<b>3 727</b>	<b>31</b>	<b>122,3</b>	<b>728</b>	<b>74</b>	<b>107 706</b>	<b>573 600</b>	<b>97 500</b>	<b>778 806</b>	<b>343</b>	<b>55</b>

Opgangssagbruk, små, inkl. tomtarbeide, med eller uten skur av stav eller kassebord og med eller uten høvleri.

*Petites scies à cadres, y compris le travail des chantiers, avec ou sans scies à merrains,*

## Gruppe VII - 2 b.

*avec ou sans raboterie.*

			Kr.	Kr.	‰	Kr.	‰				Kr.	Kr.						
1895-1908	-	1 878	1 439 877	41 131	28,6	98 927	68,7	-	-	-	-	53						
1909-1918	-	1 569	1 524 865	51 937	34,1	79 871	52,4	99	4	63,1	807	51						
1919-1921	-	288	505 959	21 682	42,9	16 772	33,1	28	-	97,2	599	58						
1922-1932	-	729	1 171 979	52 735	45,0	68 139	58,1	62	-	85,0	1 099	93	3 039	19 108	-	22 147	357	30
1933	37	27	40 157	1 810	45,0	391	9,7	3	-	111,1	130	14	114	-	-	114	38	4
1934	36	28	39 859	1 792	45,0	322	8,1	2	-	71,4	161	12	64	-	-	64	32	2
<b>1895-1934</b>	<b>-</b>	<b>4 519</b>	<b>4 722 696</b>	<b>171 087</b>	<b>-</b>	<b>264 422</b>	<b>56,0</b>	<b>194</b>	<b>4</b>	<b>73,5</b>	<b>848</b>	<b>59</b>	<b>3 217</b>	<b>19 108</b>	<b>-</b>	<b>22 325</b>	<b>333</b>	<b>28</b>

Tømmercirkelsagbruk inkl. høvleri (ikke bare flishøvl), eventuelt i forbindelse med snekkeri eller byggearbeide.

*Scieries (scies circulaires), avec raboterie (non seulement rabotage de bardeaux), event. menuiserie*

**Gruppe VII - 3 a.**

*et construction de maisons.*

			Kr.	Kr.	%o	Kr.	%o				Kr.	Kr.						
1895-1908	-	4 703	3 645 080	88 717	24,3	96 764	26,5	-	-	-	-	21						
1909-1918	-	13 333	13 842 383	362 282	26,2	399 441	28,9	741	12	55,6	539	30						
1919-1921	-	5 149	9 030 874	252 919	28,0	271 296	30,0	340	7	66,0	798	53						
1922-1932	-	13 131	21 586 050	604 383	28,0	680 796	31,5	922	6	70,2	738	52	37 954	207 704	45 000	290 658	315	22
1933	285	982	1 617 438	45 288	28,0	30 094	18,6	67	-	68,2	449	31	2 280	10 150	-	12 430	186	13
1934	299	1 184	1 939 852	54 316	28,0	74 452	38,4	116	1	98,0	642	63	5 043	26 726	7 500	39 269	339	33
<b>1895-1934</b>	<b>-</b>	<b>38 482</b>	<b>51 661 677</b>	<b>1 407 905</b>	<b>-</b>	<b>1 552 843</b>	<b>30,1</b>	<b>2 186</b>	<b>26</b>	<b>64,7</b>	<b>663</b>	<b>40</b>	<b>45 277</b>	<b>244 580</b>	<b>52 500</b>	<b>342 357</b>	<b>310</b>	<b>22</b>

Opgangssagbruk, store, med eller uten høvleri.

**Gruppe VII - 3 c.**

*Grandes scies à cadres, avec ou sans raboterie.*

			Kr.	Kr.	%o	Kr.	%o				Kr.	Kr.						
1895-1908	-	90 857	81 143 934	1 427 123	17,6	1 069 119	13,2	-	-	-	-	12						
1909-1918	-	59 538	63 376 134	896 188	14,1	920 060	14,5	3 127	39	52,5	294	15						
1919-1921	-	13 757	24 139 454	337 946	14,0	477 379	19,8	926	4	67,3	516	35						
1922-1932	-	38 362	64 849 883	916 244	14,1	1 433 892	22,1	2 667	11	69,5	538	37	105 803	419 260	82 500	607 563	228	16
1933	62	1 923	3 538 987	56 624	16,0	84 113	23,8	185	-	96,2	455	44	7 976	22 971	-	30 947	167	16
1934	61	2 064	3 827 747	61 244	16,0	91 751	24,0	234	1	113,4	392	44	8 173	31 909	7 500	47 582	203	23
<b>1895-1934</b>	<b>-</b>	<b>203 501</b>	<b>240 876 139</b>	<b>3 695 369</b>	<b>-</b>	<b>4 076 314</b>	<b>16,9</b>	<b>7 139</b>	<b>55</b>	<b>61,7</b>	<b>418</b>	<b>20</b>	<b>121 952</b>	<b>474 140</b>	<b>90 000</b>	<b>686 092</b>	<b>222</b>	<b>16</b>

## Opgangssagbruk i forbindelse med høvleri og snekkeri samt event. byggearbeide.

## Gruppe VII - 3 d.

Scies à cadres avec raboterie et menuiserie, évent. construction de maisons.

År Année	Antall bedrifter Nombre d'établissements	Antall årsverk (à 300 arbeidsdager) Années de travail	Arbeidslønn (beregnet etter I.T.L., § 15). Salaires gagnés	Premieinntekt Mont. des primes		Belastning Charges		Godkjente ulykker Acc. recon.			Kostende pr. Cout par		Antall tapte arbeidsdager Nombre de journées de travail perdues					
				total total	Tariffsaft Taux du tarif	total total	i % av arb.- lønnen % du mont des sal.	i alt en tout	med døden tilf. ayant entraîné la mort	pr. 1000 årsv. par 1000 ann. de trav.	godkj. ulykke acc. recon.	årsverk ann. de trav.	Sygd Maladie	Invaliditet Invalité	Død Mort	Sum Total	pr. godkjent ulykke par acc. rec.	pr. årsverk par ann. de trav.
1895-1908	-	5 499	4 423 131	Kr. 87 415	19,8	Kr. 72 849	16,5	-	-	-	-	13						
1909-1918	-	7 428	7 871 574	Kr. 151 060	19,2	Kr. 192 821	24,5	434	6	58,4	444	26						
1919-1921	-	1 863	3 254 387	Kr. 65 090	20,0	Kr. 74 722	23,0	108	1	58,0	692	40						
1922-1932	-	5 242	8 884 721	Kr. 178 622	20,1	Kr. 218 712	24,6	296	3	56,5	739	42	11 739	65 709	22 500	99 948	338	19
1933	9	211	400 497	Kr. 8 812	22,0	Kr. 3 927	9,8	13	-	61,6	302	19	707	750	-	1 457	112	7
1934	9	222	420 288	Kr. 9 247	22,0	Kr. 16 735	39,8	24	-	108,1	697	75	1 129	5 500	-	6 629	276	30
<b>1895-1934</b>	<b>-</b>	<b>20 465</b>	<b>25 254 598</b>	<b>Kr. 500 246</b>	<b>-</b>	<b>Kr. 579 766</b>	<b>23,0</b>	<b>875</b>	<b>10</b>	<b>58,5</b>	<b>576</b>	<b>28</b>	<b>13 575</b>	<b>71 959</b>	<b>22 500</b>	<b>108 034</b>	<b>324</b>	<b>19</b>

## Høvleri.

## Gruppe VII - 4 a.

Raboteries.

År	Antall bedrifter	Antall årsverk	Arbeidslønn	Premieinntekt		Belastning		i alt	med døden tilf.	pr. 1000 årsv.	godkj. ulykke	årsverk	Sygd	Invaliditet	Død	Sum	pr. godkjent ulykke	pr. årsverk
				Kr.	%	Kr.	%											
1895-1908	-	14 203	12 496 570	Kr. 183 518	14,7	Kr. 173 177	13,9	-	-	-	-	12						
1909-1918	-	4 060	4 361 693	Kr. 58 744	13,5	Kr. 58 297	13,4	190	4	46,8	307	14						
1919-1921	-	635	1 126 081	Kr. 15 764	14,0	Kr. 40 699	36,1	32	1	50,4	1 272	64						
1922-1932	-	3 953	6 668 364	Kr. 96 460	14,5	Kr. 148 256	22,2	228	-	57,7	650	38	8 604	40 575	-	49 179	216	12
1933	47	535	975 952	Kr. 17 564	18,0	Kr. 15 006	15,4	47	1	87,9	319	28	1 928	1 923	7 500	11 351	242	21
1934	48	658	1 213 203	Kr. 21 838	18,0	Kr. 26 069	21,5	57	-	86,6	457	40	2 010	8 343	-	10 353	182	16
<b>1895-1934</b>	<b>-</b>	<b>24 044</b>	<b>26 841 863</b>	<b>Kr. 393 888</b>	<b>-</b>	<b>Kr. 461 504</b>	<b>17,2</b>	<b>554</b>	<b>6</b>	<b>56,3</b>	<b>519</b>	<b>19</b>	<b>12 542</b>	<b>50 841</b>	<b>7 500</b>	<b>70 883</b>	<b>214</b>	<b>14</b>

Høvleri i forbindelse med snekkeri, samt event. byggearbeide.

Gruppe VII - 4 b.

*Raboteries combinées avec menuiserie et évent. construction de maisons.*

			Kr.	Kr.	%o	Kr.	%o				Kr.	Kr.						
1895-1908	-	4 327	3 463 576	55 912	16,1	134 460	38,8	-	-	-	-	31						
1909-1918	-	1 061	1 219 959	23 890	19,6	19 488	16,0	81	1	76,3	241	18						
1919-1921	-	486	852 962	17 063	20,0	16 583	19,4	40	-	82,3	415	34						
1922-1932	-	2 344	3 973 027	84 974	21,4	117 662	29,6	122	2	52,0	964	50	4 187	39 181	15 000	58 368	478	25
1933	8	85	152 674	4 885	32,0	959	6,3	10	-	117,6	96	11	247	-	-	247	25	3
1934	8	92	171 147	5 479	32	22 251	130,0	9	-	97,8	2 472	242	1 155	7 250	-	8 405	934	91
<b>1895-1934</b>	-	<b>8 395</b>	<b>9 833 345</b>	<b>192 203</b>	-	<b>311 403</b>	<b>31,7</b>	<b>232</b>	<b>3</b>	<b>64,4</b>	<b>674</b>	<b>37</b>	<b>5 589</b>	<b>46 431</b>	<b>15 000</b>	<b>67 020</b>	<b>475</b>	<b>27</b>

Kassefabrikker, ekskl. skur av bord.

Gruppe VII - 5 a.

*Fabriques de caisses d'emballage, scies de planches non compris.*

			Kr.	Kr.	%o	Kr.	%o				Kr.	Kr.						
1895-1908	-	335	261 903	2 520	9,6	9 152	34,9	-	-	-	-	27						
1909-1918	-	402	403 635	5 858	14,5	4 502	11,2	24	-	59,7	188	11						
1919-1921	-	169	286 420	4 591	16,0	3 988	13,9	6	-	35,5	665	24						
1922-1932	-	1 605	2 617 873	43 423	16,6	52 790	20,2	93	-	57,9	568	33	3 025	19 916	-	22 941	247	14
1933	53	260	448 589	8 817	20,0	2 844	6,3	9	-	34,6	316	11	185	2 000	-	2 185	243	8
1934	53	244	419 827	8 396	20,0	13 994	33,3	17	-	69,7	823	57	600	6 020	-	6 620	389	27
<b>1895-1934</b>	-	<b>3 015</b>	<b>4 438 247</b>	<b>73 605</b>	-	<b>87 270</b>	<b>19,7</b>	<b>149</b>	-	<b>55,6</b>	<b>524</b>	<b>29</b>	<b>3 810</b>	<b>27 936</b>	-	<b>31 746</b>	<b>267</b>	<b>15</b>

## Kassefabrikker, inkl. skur av bord.

## Gruppe VII - 5 b.

## Fabriques de caisses d'emballage, scies de planches y compris.

År Année	Antall bedrifter Nombre d'établissements	Antall årsverk (à 300 arbeidsdager) Années de travail	Arbeidslønn (beregnet etter I.T.L. § 15). Salaires gagnés	Premieinntekt Mont. des primes		Belastning Charges		Godkjente ulykker Acc. recon.			Kostende pr. Cût par		Antall tapte arbeidsdager Nombre de journées de travail perdues						
				total total	Tariffsaft Taux du tarif	total total	1 ‰ av arb.- lønnen ‰ du mont. des sal.	i alt en tout	med døden tilf. égant entraîné la mort	pr. 1000 årsv. par 1000 ann. de trav.	godkj. ulykke acc. recon.	årsverk ann. de trav.	Sydom Maladie	Invaliditet Invalidité	Død Mort	Sum Total	pr. godkjent ulykke par acc. rec.	pr. årsverk par ann. de trav.	
1895-1908	-	2 604	2 062 635	Kr.	Kr.	%	Kr.	%	-	-	-	Kr.	Kr.						
1909-1918	-	2 761	2 754 259	39 621	19,2	81 427	45,6	181	1	65,6	450	36	29						
1919-1921	-	894	1 557 620	78 393	28,5	73 207	29,6	84	-	94,0	872	82							
1922-1932	-	2 934	4 786 725	49 843	32,0	168 623	47,0	178	2	60,7	947	57	6 904	56 837	15 000	78 741	442	27	
1933	63	162	245 735	154 632	32,3	10 217	35,2	27	-	166,7	378	63	1 337	3 682	-	5 019	186	31	
1934	63	173	260 399	9 004	36,0	13 712	41,6	14	-	80,9	979	79	360	4 125	-	4 485	320	26	
<b>1895-1934</b>	<b>-</b>	<b>9 528</b>	<b>11 657 373</b>	<b>310 866</b>	<b>-</b>	<b>441 314</b>	<b>37,8</b>	<b>484</b>	<b>3</b>	<b>69,9</b>	<b>714</b>	<b>46</b>	<b>8 601</b>	<b>64 644</b>	<b>15 000</b>	<b>88 245</b>	<b>403</b>	<b>27</b>	

## Bødkerverksteder og tønnefabrikker ekskl. skur av stav.

## Gruppe VII - 6 a.

## Ateliers de tonnellerie et fabriques de tonneaux, scies à merrains non compris.

År	Antall bedrifter	Antall årsverk	Arbeidslønn	Premieinntekt		Belastning		Godkjente ulykker			Kostende		Antall tapte arbeidsdager						
				Kr.	Kr.	%	Kr.	%	i alt	med døden tilf.	pr. 1000 årsv.	godkj. ulykke	årsverk	Sydom	Invaliditet	Død	Sum	pr. godkjent	pr. årsverk
1895-1908	-	2 898	2 350 569	25 520	10,9	42 504	18,1	-	-	-	-	15							
1909-1918	-	4 662	4 999 842	75 524	15,1	105 938	21,2	294	3	63,1	360	23							
1919-1921	-	1 156	2 022 071	32 350	16,0	82 537	40,8	68	-	58,8	1 214	71							
1922-1932	-	3 273	5 396 233	100 617	18,6	51 410	9,5	124	1	37,9	415	16	4 529	14 564	7 500	26 593	214	8	
1933	49	239	379 130	7 583	20,0	11 564	30,5	17	-	71,1	680	48	682	3 750	-	4 432	261	19	
1934	49	215	333 310	6 665	20,0	7 959	23,9	19	-	88,4	419	37	738	2 625	-	3 363	177	16	
<b>1895-1934</b>	<b>-</b>	<b>12 443</b>	<b>15 481 155</b>	<b>248 259</b>	<b>-</b>	<b>301 912</b>	<b>19,5</b>	<b>522</b>	<b>4</b>	<b>54,7</b>	<b>493</b>	<b>24</b>	<b>5 949</b>	<b>20 939</b>	<b>7 500</b>	<b>34 388</b>	<b>215</b>	<b>9</b>	

Tønnefabrikker inkl. skur av stav.

Gruppe VII - 6 b.

*Fabriques de tonneaux, scies à merrains y compris.*

			Kr.	Kr.	%o	Kr.	%o				Kr.	Kr.						
1895-1908	-	981	845 307	18 331	21,7	11 849	14,0	-	-	-	-	12						
1909-1918	-	1 466	1 637 749	47 918	29,3	43 589	26,6	63	-	43,0	692	30						
1919-1921	-	282	484 916	15 519	32,0	36 817	75,9	12	-	42,6	3 068	131						
1922-1932	-	1 101	1 754 756	56 149	32,0	86 227	49,1	94	-	85,4	917	78	4 561	35 469	-	40 030	426	36
1933	22	91	159 842	5 112	32,0	2 673	16,7	5	-	54,9	535	29	196	788	-	984	197	11
1934	18	77	128 394	4 109	32,0	777	6,1	3	-	39,0	259	10	187	-	-	187	62	2
<b>1895-1935</b>	<b>-</b>	<b>3 998</b>	<b>5 010 964</b>	<b>147 138</b>	<b>-</b>	<b>181 932</b>	<b>36,3</b>	<b>177</b>	<b>-</b>	<b>58,7</b>	<b>957</b>	<b>46</b>	<b>4 944</b>	<b>36 257</b>	<b>-</b>	<b>41 201</b>	<b>404</b>	<b>32</b>

Hjultmakerverksteder.

Gruppe VII - 8.

*Ateliers de charronage.*

			Kr.	Kr.	%o	Kr.	%o				Kr.	Kr.						
1895-1908	-	248	190 333	2 906	15,3	8 723	45,8	-	-	-	-	35						
1909-1918	-	546	487 909	8 095	16,6	6 035	12,4	22	-	40,3	274	11						
1919-1921	-	178	287 636	5 750	20,0	7 290	25,3	15	-	84,3	486	41						
1922-1932	-	503	727 435	14 559	20,0	18 221	25,0	55	-	109,3	331	36	1 658	5 817	-	7 475	136	15
1933	24	25	34 930	698	20,0	848	24,3	6	-	240,0	141	34	132	2 250	-	2 382	397	95
1934	21	28	38 751	777	20,0	334	8,6	3	-	107,1	111	12	107	-	-	107	36	4
<b>1895-1934</b>	<b>-</b>	<b>1 528</b>	<b>1 766 994</b>	<b>32 785</b>	<b>-</b>	<b>41 451</b>	<b>23,5</b>	<b>101</b>	<b>-</b>	<b>78,9</b>	<b>323</b>	<b>27</b>	<b>1 897</b>	<b>8 067</b>	<b>-</b>	<b>9 964</b>	<b>156</b>	<b>18</b>

## Fabrikasjon av treskobunder, trebundsko, skoplugg, lester etc.

*Fabrication de chaussures avec semelles en bois, de chevilles pour chaussures et de formes pour cordonniers.*

## Gruppe VII - 9.

År Année	Antall bedrifter Nombre d'établissements	Antall årsverk (à 300 arbeidsdager) Années de travail	Arbeidslønn (beregnet etter I.T.L. § 15). Salaires gagnés	Premieinntekt Mont. des primes		Belastning Charges		Godkjente ulykker Acc. recon.				Kostende pr. Côût par		Antall tapte arbeidsdager Nombre de journées de travail perdues					
				total total	Tariffsats Taux du tarif	total total	i % av arb.- lønnen % du mont. des sal.	i alt en tout	med døden till. ayant entraîné la mort	pr. 1000 årsv. par 1000 ann. de trav.	godkj. ulykke acc. recon.	årsverk ann. de trav.	Sygdøm Maladie	Invaliditet Invalité	Død Mort	Sum Total	pr. godkjent ulykke par acc. rec.	pr. årsverk par ann. de trav.	
1899-1908	-	303	Kr. 193 818	Kr. 2 480	% 12,8	Kr. 7 765	% 40,1	-	-	-	-	Kr. 26	Kr.						
1909-1918	-	648	623 691	10 476	16,8	10 088	16,2	37	-	57,1	273	16							
1919-1921	-	348	601 834	12 023	20,0	22 285	37,0	31	-	89,1	719	64							
1922-1932	-	971	1 543 241	30 876	20,0	18 207	11,8	49	1	50,5	372	19	1 735	2 903	7 500	12 138	248	13	
1933	35	68	110 297	2 210	20,0	10 078	91,4	3	-	44,1	3 359	148	277	4 055	-	4 332	1 444	64	
1934	35	66	107 854	2 158	20,0	284	2,6	3	-	45,5	95	4	68	-	-	68	23	1	
<b>1899-1934</b>	<b>-</b>	<b>2 404</b>	<b>3 180 735</b>	<b>60 223</b>	<b>-</b>	<b>68 707</b>	<b>21,6</b>	<b>123</b>	<b>1</b>	<b>58,5</b>	<b>493</b>	<b>29</b>	<b>2 080</b>	<b>6 958</b>	<b>7 500</b>	<b>16 538</b>	<b>301</b>	<b>15</b>	

## Ramme- og listefabrikker (ekskl. fremstilling av treemnet).

## Gruppe VII - 10 b.

*Fabriques de cadres et de listeaux (non compris la fabr. des parties en bois).*

År	Antall bedrifter	Antall årsverk	Arbeidslønn	Premieinntekt		Belastning		Godkjente ulykker				Kostende		Antall tapte arbeidsdager					
				total	Tariffsats	total	i % av arb.-lønnen	i alt	med døden till.	pr. 1000 årsv.	godkj. ulykke	årsverk	Sygdøm	Invaliditet	Død	Sum	pr. godkjent ulykke	pr. årsverk	
1895-1908	-	1 153	Kr. 912 386	Kr. 7 133	% 7,8	Kr. 6 276	% 6,9	-	-	-	-	Kr. 5	Kr.						
1909-1918	-	1 262	1 243 333	7 459	6,0	1 248	1,0	16	-	12,7	78	1							
1919-1921	-	395	705 513	4 231	6,0	4 392	6,2	11	-	27,8	399	11							
1922-1932	-	1 170	1 856 165	11 136	6,0	23 031	12,4	20	1	17,1	1 152	20	558	3 773	7 500	11 831	592	10	
1933	10	130	219 278	1 316	6,0	311	1,4	1	-	7,7	311	2	17	-	-	17	17	-	
1934	8	136	230 305	1 382	6,0	5 464	23,7	4	1	29,4	1 366	40	121	-	7 500	7 621	1 905	56	
<b>1895-1934</b>	<b>-</b>	<b>4 246</b>	<b>5 166 980</b>	<b>32 657</b>	<b>-</b>	<b>40 722</b>	<b>7,9</b>	<b>52</b>	<b>2</b>	<b>16,8</b>	<b>661</b>	<b>10</b>	<b>696</b>	<b>3 773</b>	<b>15 000</b>	<b>19 469</b>	<b>779</b>	<b>14</b>	

Dreierverksteder, blokkmakerverksteder, treskjærerier, fabrikkasjon av stokker etc.

Gruppe VII - 11 a.

*Ateliers de tournage, de poulieurs et de découpage de bois, fabriques de cannes etc.*

			Kr.	Kr.	‰	Kr.	‰				Kr.	Kr.						
1895-1908	-	3 817	2 804 733	38 449	13,7	81 566	29,1	-	-	-	-	21						
1909-1918	-	2 892	2 589 780	40 306	15,6	46 082	17,8	114	-	39,4	404	16						
1919-1921	-	397	671 585	13 434	20,0	16 388	24,4	25	-	63,0	656	41						
1922-1932	-	966	1 427 218	28 554	20,0	35 819	25,1	47	-	48,7	762	37	2 049	14 008	-	16 057	342	17
1933	59	122	167 785	3 356	20,0	892	5,3	9	-	73,8	99	7	191	1 000	-	1 191	132	10
1934	57	124	159 110	3 183	20,0	3 153	19,8	24	-	193,5	131	25	656	2 485	-	3 141	131	25
<b>1895-1934</b>	<b>-</b>	<b>8 318</b>	<b>7 820 211</b>	<b>127 282</b>	<b>-</b>	<b>183 900</b>	<b>23,5</b>	<b>219</b>	<b>-</b>	<b>48,7</b>	<b>464</b>	<b>22</b>	<b>2 896</b>	<b>17 493</b>	<b>-</b>	<b>20 389</b>	<b>255</b>	<b>17</b>

Møbelfabrikk.

Gruppe VII - 12.

*Fabriques de meubles.*

			Kr.	Kr.	‰	Kr.	‰				Kr.	Kr.						
1895-1908	-	2 913	2 350 591	41 736	17,8	49 733	21,2	-	-	-	-	17						
1909-1918	-	5 883	5 915 805	118 017	19,9	86 433	14,6	238	-	40,5	363	15						
1919-1921	-	2 934	4 906 262	98 145	20,0	56 229	11,5	147	-	50,1	383	19						
1922-1932	-	14 301	21 684 480	334 507	15,4	390 808	18,0	705	-	49,3	554	27	23 485	133 186	-	156 671	222	11
1933	433	1 779	2 744 974	38 430	14,0	35 379	12,9	105	-	59,0	337	20	3 648	17 655	-	21 303	203	12
1934	483	2 110	3 208 308	44 916	14,0	49 014	15,3	115	-	54,5	426	23	4 412	19 357	-	23 769	207	11
<b>1895-1934</b>	<b>-</b>	<b>29 920</b>	<b>40 810 420</b>	<b>675 751</b>	<b>-</b>	<b>667 596</b>	<b>16,4</b>	<b>1 310</b>	<b>-</b>	<b>48,5</b>	<b>471</b>	<b>22</b>	<b>31 545</b>	<b>170 198</b>	<b>-</b>	<b>201 743</b>	<b>218</b>	<b>11</b>



Snekkerier (små), event. i forbindelse med bygningsnekkerarbeider, med eller uten møbelfabrikasjon.  
*Menuiseries (petites) évent. combinées avec menuiseries de bâtiment, avec ou sans fabrication de meubles.*

## Gruppe VII - 13 a.

År Année	Antall bedrifter Nombre d'établissements	Antall årsverk (à 300 arbeidsdager) Années de travail	Arbeidslønn (beregnet etter I.T.L. §15). Salaires gagnés	Premieinntekt Mont.des primes		Belastning Charges		Godkjente ulykker Acc. recon.			Kostende pr. Cout par		Antall tapte arbeidsdager Nombre de journées de travail perdues					
				total total	Tariffsats Taux du tarif	total total	i % av arb- lønner % du mont des sal.	i alt en tout	med døden tilf. ayant entraîné la mort	pr. 1000 årsv. par 1000 ann. de trav.	godkj. ulykke acc. recon.	årsverk ann. de trav.	Sygdomb. Maladie	Invaliditet Invalidité	Død Mort	Sum Total	pr. godkjent ulykke par acc. rec.	pr. årsverk par ann. de trav
1895-1908	-	4 057	Kr. 3 227 871	Kr. 75 460	% 23,4	Kr. 159 078	% 49,3	-	-	-	-	39						
1909-1918	-	6 887	6 781 182	239 270	35,3	206 410	30,4	510	2	74,1	405	30						
1919-1921	-	1 951	3 264 771	130 477	40,0	98 583	30,2	178	-	91,2	554	51						
1922-1932	-	5 336	8 207 051	283 528	34,5	269 141	32,8	496	1	93,0	543	50	19 068	84 817	7 500	111 385	225	21
1933	327	560	832 744	26 648	32,0	10 236	12,3	57	-	101,8	180	18	1 411	3 045	-	4 456	78	8
1934	356	634	925 342	29 611	32,0	32 472	35,1	68	-	107,3	478	51	2 767	9 407	-	12 174	179	19
<b>1895-1934</b>	<b>-</b>	<b>19 425</b>	<b>23 238 961</b>	<b>784 994</b>	<b>-</b>	<b>775 920</b>	<b>33,4</b>	<b>1 309</b>	<b>3</b>	<b>85,2</b>	<b>469</b>	<b>40</b>	<b>23 246</b>	<b>97 269</b>	<b>7 500</b>	<b>128 015</b>	<b>206</b>	<b>20</b>

Snekkerier (store), event. i forbindelse med bygningsnekkerarbeider, med eller uten møbelfabrikasjon.  
*Menuiseries (grandes), évent. combinées avec menuiseries de bâtiment, avec ou sans fabrication de meubles.*

## Gruppe VII - 13 b.

År	Antall bedrifter	Antall årsverk (à 300 arbeidsdager)	Arbeidslønn (beregnet etter I.T.L. §15)	Premieinntekt		Belastning		Godkjente ulykker			Kostende pr.		Antall tapte arbeidsdager					
				total	Tariffsats	total	i % av arb-lønner	i alt	med døden tilf.	pr. 1000 årsv.	godkj. ulykke	årsverk	Sygdomb.	Invaliditet	Død	Sum	pr. godkjent ulykke	pr. årsverk
1895-1908	-	8 260	Kr. 7 382 268	Kr. 156 822	% 21,2	Kr. 244 370	% 33,1	-	-	-	-	30						
1909-1918	-	11 863	12 839 600	404 987	31,5	309 813	24,1	828	5	69,8	374	26						
1919-1921	-	4 959	8 623 279	275 951	32,0	246 877	28,6	295	2	59,5	837	50						
1922-1932	-	14 139	23 285 500	628 269	27,0	474 016	20,4	918	9	65,0	516	34	30 517	127 700	67 500	225 717	246	16
1933	146	1 403	2 491 007	62 275	25,0	28 534	11,5	110	-	78,4	259	20	3 442	6 234	-	9 676	88	7
1934	147	1 443	2 550 760	63 769	25,0	34 488	13,5	86	-	59,6	401	24	2 366	10 545	-	12 911	150	9
<b>1895-1934</b>	<b>-</b>	<b>42 067</b>	<b>57 172 414</b>	<b>1 592 073</b>	<b>-</b>	<b>1 388 098</b>	<b>23,4</b>	<b>2 237</b>	<b>16</b>	<b>66,2</b>	<b>486</b>	<b>32</b>	<b>36 325</b>	<b>144 479</b>	<b>67 500</b>	<b>248 304</b>	<b>223</b>	<b>15</b>

Fabrikasjon av korte- og galanterivarer, klædesklyper, etuier samt leketøi.

Gruppe VII – 13 c.

*Fabrication de bibeloterie, d'objets de fantaisie, d'etuis et de jouets.*

			Kr.	Kr.	%o	Kr.	%o				Kr.	Kr.						
1897-1908	-	455	315 077	3 231	10,3	886	2,8	-	-	-	-	2						
1909-1918	-	703	566 073	5 620	10,0	5 121	9,0	23	-	32,7	223	7						
1919-1921	-	108	187 656	1 875	10,0	284	0,2	5	-	46,3	57	3						
1922-1932	-	392	550 525	5 510	10,0	15 013	27,3	23	-	58,7	653	38	1 029	6 794	-	7 823	340	20
1933	23	57	69 054	691	10,0	12 342	178,7	8	-	140,4	1 543	217	279	4 125	-	4 404	551	77
1934	24	48	58 912	589	10,0	478	8,1	4	-	83,3	120	10	90	-	-	90	23	2
<b>1897-1934</b>	-	<b>1 763</b>	<b>1 747 297</b>	<b>17 516</b>	-	<b>34 124</b>	<b>19,5</b>	<b>63</b>	-	<b>48,2</b>	<b>527</b>	<b>19</b>	<b>1 398</b>	<b>10 919</b>	-	<b>12 317</b>	<b>352</b>	<b>25</b>

Korkskjæring.

Gruppe VII – 14.

*Découpage de liège.*

			Kr.	Kr.	%o	Kr.	%o				Kr.	Kr.						
1895-1908	-	2 439	1 824 275	10 365	5,7	2 055	1,1	-	-	-	-	1						
1909-1918	-	1 579	1 445 648	7 510	5,2	4 869	3,4	67	-	42,4	73	3						
1919-1921	-	402	678 051	2 713	4,0	6 905	10,2	32	-	79,6	216	17						
1922-1932	-	1 032	1 682 150	6 724	4,0	15 588	9,3	44	-	42,6	354	15	1 180	4 051	-	5 231	119	5
1933	16	88	146 410	586	4,0	347	2,4	3	-	34,1	116	4	72	-	-	72	24	1
1934	16	91	153 284	613	4,0	4	-	1	-	11,0	4	-	9	-	-	9	9	-
<b>1895-1934</b>	-	<b>5 631</b>	<b>5 929 818</b>	<b>28 511</b>	-	<b>29 768</b>	<b>5,0</b>	<b>147</b>	-	<b>46,1</b>	<b>188</b>	<b>5</b>	<b>1 261</b>	<b>4 051</b>	-	<b>5 312</b>	<b>111</b>	<b>4</b>

Kurvpletning, rør- og stråvarefabrikker.  
Vannerie, travail du jone et de la paille.

## Gruppe VII - 15.

Ar Année	Antall bedrifter Nombre d'établissements	Antall årsverk (à 300 arbeidsdager) Années de travail	Arbeidslønn (bereg- net etter I.T.L. § 15). Salaires gagnés	Premieinntekt Mont. des primes		Belastning Charges		Godkjente ulykker Acc. recon.			Kostende pr. Côté par		Antall tapte arbeidsdager Nombre de journées de travail perdues					
				total total	Tariffisats Taux du tarif	total total	1 ‰ av arb.- lønnen ‰ du mont des sal.	1 alt en tout	med døden tilf. ayant entraîné la mort	pr. 1000 årsv. par 1000 ann. de trav.	godkj. ulykke acc. recon.	årsverk ann. de trav.	Sydom Maladie	Invalditet Invalidité	Død Mort	Sum Total	pr. godkjent ulykke par acc. rec.	pr. årsverk par ann. de trav.
1898-1908	-	259	Kr. 157 269	Kr. 667	‰ 4,2	Kr. 6 820	‰ 43,4	-	-	-	Kr. -	Kr. 2						
1909-1918	-	660	616 676	2 477	4,0	222	0,4	6	-	9,1	37	-						
1919-1921	-	233	366 893	1 467	4,0	245	0,7	3	-	12,9	82	1						
1922-1932	-	1 391	2 176 406	8 712	4,0	8 837	4,1	27	-	19,4	327	6	941	1 560	-	2 501	93	2
1933	12	129	208 767	834	4,0	345	1,7	5	-	38,8	69	3	111	-	-	111	22	1
1934	9	61	77 515	311	4,0	438	5,7	3	-	49,2	146	7	117	-	-	117	39	2
<b>1898-1934</b>	<b>-</b>	<b>2 733</b>	<b>3 603 526</b>	<b>14 468</b>	<b>-</b>	<b>16 907</b>	<b>4,7</b>	<b>44</b>	<b>-</b>	<b>17,8</b>	<b>229</b>	<b>6</b>	<b>1 169</b>	<b>1 560</b>	<b>-</b>	<b>2 729</b>	<b>78</b>	<b>2</b>

## Børstebinderier, pensel- og kardefabrikker (uten fabrikkasjon av treemnet).

## Gruppe VII - 16 a. Fabrication des brosses, des pinceaux et des cartes (non compris la fabr. des parties en bois).

Ar Année	Antall bedrifter Nombre d'établissements	Antall årsverk (à 300 arbeidsdager) Années de travail	Arbeidslønn (bereg- net etter I.T.L. § 15). Salaires gagnés	Premieinntekt Mont. des primes		Belastning Charges		Godkjente ulykker Acc. recon.			Kostende pr. Côté par		Antall tapte arbeidsdager Nombre de journées de travail perdues					
				total total	Tariffisats Taux du tarif	total total	1 ‰ av arb.- lønnen ‰ du mont des sal.	1 alt en tout	med døden tilf. ayant entraîné la mort	pr. 1000 årsv. par 1000 ann. de trav.	godkj. ulykke acc. recon.	årsverk ann. de trav.	Sydom Maladie	Invalditet Invalidité	Død Mort	Sum Total	pr. godkjent ulykke par acc. rec.	pr. årsverk par ann. de trav.
1895-1908	-	1 608	Kr. 973 954	Kr. 4 093	‰ 4,2	Kr. 3 629	‰ 3,7	-	-	-	Kr. -	Kr. 2						
1909-1918	-	1 056	701 514	2 806	4,0	2 889	4,1	17	-	16,1	170	3						
1919-1921	-	88	154 563	618	4,0	1 105	7,1	14	-	159,1	79	13						
1922-1932	-	156	246 705	987	4,0	1 911	7,7	12	-	76,9	159	12	397	-	-	397	33	3
1933	3	15	22 122	88	4,0	-	-	-	-	-	-	-	-	-	-	-	-	-
1934	2	16	22 289	90	4,0	7 759	348,1	1	-	62,5	7 759	485	36	4 125	-	4 161	4 161	260
<b>1895-1934</b>	<b>-</b>	<b>2 939</b>	<b>2 121 147</b>	<b>8 682</b>	<b>-</b>	<b>17 293</b>	<b>8,2</b>	<b>44</b>	<b>-</b>	<b>33,1</b>	<b>310</b>	<b>6</b>	<b>433</b>	<b>4 125</b>	<b>-</b>	<b>4 558</b>	<b>351</b>	<b>24</b>

Børstebinderier, pensel- og kardefabrikker (inkl. fabr. av treemnet).

Gruppe VII - 16 b. *Fabrication des brosses, des pinceaux et des cartes (y compris la fabr. des parties en bois).*

			Kr.	Kr.	‰	Kr.	‰				Kr.	Kr.						
1909-1918	-	1 094	983 511	7 941	8,1	10 856	11,0	47	-	43,0	231	10						
1919-1921	-	586	1 014 598	8 116	8,0	3 377	3,3	14	-	23,9	241	6						
1922-1932	-	1 358	2 285 956	18 286	8,0	6 680	2,9	32	-	23,6	209	5	1 224	1 209	-	2 433	76	2
1933	7	143	263 320	2 107	8,0	841	3,2	5	-	35,0	168	6	188	-	-	188	38	1
1934	8	156	281 654	2 253	8,0	400	1,4	6	-	38,5	667	3	116	-	-	116	19	1
<b>1909-1934</b>	<b>-</b>	<b>3 337</b>	<b>4 829 039</b>	<b>38 703</b>	<b>-</b>	<b>22 154</b>	<b>4,6</b>	<b>104</b>	<b>-</b>	<b>31,2</b>	<b>213</b>	<b>7</b>	<b>1 528</b>	<b>1 209</b>	<b>-</b>	<b>2 737</b>	<b>64</b>	<b>2</b>

## Gruppe VIII.

Tremasse, cellulose- og papirindustri.

*Industrie de la pâte à papier, de cellulose et du papier.*

			Kr.	Kr.	‰	Kr.	‰				Kr.	Kr.						
1895-1921	-	314 681	335 855 953	4 619 639	13,8	4 529 660	13,5	1) 8 674	1) 111	1) 45,2	1) 357	14						
1922-1932	-	181 564	306 736 417	3 732 469	12,2	4 229 153	13,8	7 279	81	40,1	581	23	258 399	1085941	607 500	1 951 840	268	11
1933	287	15 943	29 867 838	375 020	12,6	343 692	11,5	769	10	48,2	447	22	24 449	88 464	75 000	187 913	244	12
1934	287	16 807	31 462 542	396 430	12,6	365 696	11,6	830	6	49,4	441	22	26 351	99 570	45 000	170 921	206	10
<b>1895-1934</b>	<b>-</b>	<b>528 995</b>	<b>703 922 750</b>	<b>9 123 558</b>	<b>13,0</b>	<b>9 468 201</b>	<b>13,5</b>	<b>1) 17 552</b>	<b>1) 208</b>	<b>1) 43,2</b>	<b>1) 458</b>	<b>18</b>	<b>2) 309 199</b>	<b>2) 1 273 975</b>	<b>2) 727 500</b>	<b>2) 2 310 674</b>	<b>2) 260</b>	<b>2) 11</b>

1) Disse tall gjelder — i hele belastningstabellen — kun årene etter 1908.

Les chiffres ne s'appliquent — dans le tableau des charges entier — qu'aux années suivant 1908.

2) Som det fremgår av innledningen side 5\* er opgaver over tapte arbeidsdager inntatt fra 1922. Disse tall angir derfor, gjennom hele belastningstabellen sammendrag for årene 1922—1933.

Comme il ressort de l'introduction page 37\* des renseignements sur le nombre de journées de travail perdues ont été fournies à partir de l'année 1922. Ces chiffres donnent donc à travers tout le tableau des charges, des resumées pour les années 1922—1933.

## Tresliperier.

## Fabriques de pâte de bois mécanique.

## Gruppe VIII - 1.

År Année	Antall bedrifter Nombre d'établissements	Antall årsverk (à 300 arbejdsdager) Années de travail	Arbejdslønn (beregnet efter I.T.L. § 15). Salaires gagnés	Premieinntekt Mont. des primes		Belastning Charges		Godkjente ulykker Acc. recon.			Kostende pr. Côût par		Antall tapte arbejdsdager Nombre de journées de travail perdues					
				total total	Tariffsats Taux du tarif	total total	i % av arb.- lønnen % du mont des sal.	I alt en tout	med døden tilf. ayant entraîné la mort	pr. 1000 årsv. par 1000 ann. de trav.	godkj. ulykke acc. recon.	årsverk ann. de trav.	Sygdøm Maladie	Invaliditet Invalidité	Død Mort	Sum Total	pr. godkjent ulykke par acc. rec.	pr. årsverk par ann. de trav.
1895-1908	-	39 653	Kr. 33 924 475	Kr. 520 036	15,3	Kr. 538 406	15,9	-	-	-	-	14						
1909-1918	-	32 953	35 679 658	550 131	15,4	613 527	17,2	1 728	31	52,4	355	19						
1919-1921	-	8 577	14 735 277	235 763	16,0	309 281	21,0	594	6	69,3	521	26						
1922-1932	-	33 094	56 242 112	910 558	16,2	1 207 595	21,5	2 005	33	60,6	602	36	78 557	301 518	247 500	627 575	313	19
1933	61	2 565	4 852 710	87 349	18,0	85 585	17,6	198	4	77,2	432	33	7 010	22 803	30 000	59 813	302	23
1934	58	2 734	5 137 868	92 482	18,0	96 228	18,7	236	-	86,3	408	35	9 545	24 771	-	34 316	145	13
<b>1895-1934</b>	<b>-</b>	<b>119 576</b>	<b>150 572 100</b>	<b>2 396 319</b>	<b>-</b>	<b>2 850 622</b>	<b>18,9</b>	<b>4 761</b>	<b>74</b>	<b>59,6</b>	<b>484</b>	<b>24</b>	<b>95 112</b>	<b>349 092</b>	<b>277 500</b>	<b>721 704</b>	<b>296</b>	<b>19</b>

## Cellulosefabrikker.

## Fabriques de cellulose.

## Gruppe VIII - 2.

År Année	Antall bedrifter Nombre d'établissements	Antall årsverk (à 300 arbejdsdager) Années de travail	Arbejdslønn (beregnet efter I.T.L. § 15). Salaires gagnés	Premieinntekt Mont. des primes		Belastning Charges		Godkjente ulykker Acc. recon.			Kostende pr. Côût par		Antall tapte arbejdsdager Nombre de journées de travail perdues					
				total total	Tariffsats Taux du tarif	total total	i % av arb.- lønnen % du mont des sal.	I alt en tout	med døden tilf. ayant entraîné la mort	pr. 1000 årsv. par 1000 ann. de trav.	godkj. ulykke acc. recon.	årsverk ann. de trav.	Sygdøm Maladie	Invaliditet Invalidité	Død Mort	Sum Total	pr. godkjent ulykke par acc. rec.	pr. årsverk par ann. de trav.
1895-1908	-	38 672	Kr. 35 984 782	Kr. 567 352	15,8	Kr. 511 497	14,2	-	-	-	-	13						
1909-1918	-	46 714	52 373 129	837 771	16,0	781 763	14,9	2 683	39	57,4	291	17						
1919-1921	-	13 902	23 814 313	381 026	16,0	414 617	17,4	816	10	58,7	508	30						
1922-1932	-	54 245	92 016 030	1 355 301	14,7	1 612 834	17,5	2 773	29	51,1	582	30	92 459	415 526	217 500	725 485	262	13
1933	25	4 609	8 784 989	140 560	16,0	141 707	16,1	302	3	65,5	469	31	9 165	36 381	22 500	68 046	225	15
1934	25	4 925	9 390 549	150 247	16,0	156 535	16,7	353	3	71,7	443	32	9 029	45 936	22 500	77 465	219	16
<b>1895-1934</b>	<b>-</b>	<b>163 067</b>	<b>222 363 792</b>	<b>3 432 257</b>	<b>-</b>	<b>3 618 953</b>	<b>16,3</b>	<b>6 927</b>	<b>84</b>	<b>55,7</b>	<b>447</b>	<b>22</b>	<b>110 653</b>	<b>497 843</b>	<b>262 500</b>	<b>870 996</b>	<b>254</b>	<b>14</b>

Papp- og papirfabrikker.

*Fabriques de carton et de papier.*

Gruppe VIII - 3.

			Kr.	Kr.	%o	Kr.	%o				Kr.	Kr.						
1895-1908	-	29 325	24 461 290	345 303	14,1	317 882	13,0	-	-	-	-	11						
1909-1918	-	43 792	46 860 635	655 693	14,0	522 215	11,1	1 638	15	37,4	319	12						
1919-1921	-	14 587	25 013 240	317 958	12,7	370 229	14,8	692	7	47,4	535	25						
1922-1932	-	62 899	107 041 838	1 284 498	12,0	1 241 243	11,6	2 055	18	32,7	604	20	74 430	319 058	135 000	528 488	257	8
1933	48	5 681	10 749 586	128 996	12,0	110 568	10,3	208	2	36,6	532	19	6 691	29 280	15 000	50 971	245	9
1934	48	5 954	11 247 578	134 971	12,0	104 375	9,3	205	3	34,4	509	18	6 336	26 697	22 500	55 533	271	9
<b>1895-1934</b>	<b>-</b>	<b>162 238</b>	<b>225 374 167</b>	<b>2 867 419</b>	<b>-</b>	<b>2 666 512</b>	<b>11,8</b>	<b>4 798</b>	<b>45</b>	<b>36,1</b>	<b>488</b>	<b>16</b>	<b>87 457</b>	<b>375 035</b>	<b>172 500</b>	<b>634 992</b>	<b>257</b>	<b>9</b>

Protokollfabrikker og linjeranstalter.

*Fabriques de registres et ateliers de réglage.*

Gruppe VIII - 4.

			Kr.	Kr.	%o	Kr.	%o				Kr.	Kr.						
1895-1908	-	1 292	641 824	3 709	5,8	1 270	2,0	-	-	-	-	1						
1909-1918	-	317	213 094	1 278	6,0	10	-	1	-	3,2	10	-						
1919-1921	-	74	115 591	694	6,0	5 718	49,5	1	-	13,5	5 718	77						
1922-1932	-	195	321 116	1 455	4,5	71	0,2	-	-	-	-	-	-	-	-	-	-	-
1933	1	18	33 745	135	4,0	203	6,0	2	-	111,1	102	11	43	-	-	43	22	2
1934	1	26	41 744	167	4,0	-	-	-	-	-	-	-	-	-	-	-	-	-
<b>1895-1934</b>	<b>-</b>	<b>1 922</b>	<b>1 367 114</b>	<b>7 438</b>	<b>-</b>	<b>7 272</b>	<b>5,3</b>	<b>4</b>	<b>-</b>	<b>6,3</b>	<b>1 486</b>	<b>4</b>	<b>43</b>	<b>-</b>	<b>-</b>	<b>43</b>	<b>22</b>	<b>-</b>

## Papir- og kartongvarefabrikker. Tapetfabrikker.

## Gruppe VIII - 5.

## Fabriques d'articles en papier ou en carton. Fabriques de papiers de tenture.

År Année	Antall bedrifter Nombre d'établissements	Antall årsverk (à 300 arbejdsdager) Années de travail	Arbejdslohn (beregnet efter I.T.L. § 15). Salaires gagnés	Premieinntekt Mont. des primes		Belastning Charges		Godkjente ulykker Acc. recon.			Kostende pr. Cout par		Antall tapte arbejdsdager Nombre de journées de travail perdues						
				total total	Tariffsaft Taux du tarif	total total	1 % av arb- lønnen % du mont. des sal.	i alt en tout	med døden till. ayant entraîné la mort	pr. 1000 årsv. par 1000 ann. de trav.	godkj. ulykke acc. recon.	årsverk ann. de trav.	Sygdøm Maladie	Invaliditet Invaliddité	Død Mort	Sum Total	pr. godkjent ulykke par acc. rec.	pr. årsverk par ann. de trav.	
1895-1908	-	2 028	1 103 663	5 321	4,8	5 902	5,3	-	-	-	-	3							
1909-1918	-	5 639	4 092 322	21 930	5,4	25 601	6,3	145	1	25,7	177	5							
1919-1921	-	1 660	2 804 543	17 039	6,1	28 449	10,1	61	-	36,7	466	17							
1922-1932	-	6 707	10 820 506	65 094	6,0	80 832	7,5	191	1	28,5	423	12	5 867	24 730	7 500	38 097	199	6	
1933	56	736	1 283 983	7 704	6,0	1 926	1,5	24	-	32,6	80	3	597	-	-	597	25	1	
1934	57	748	1 319 019	7 914	6,0	1 512	1,1	16	-	21,4	95	2	370	750	-	1 120	70	1	
<b>1895-1934</b>	<b>-</b>	<b>17 518</b>	<b>21 424 036</b>	<b>125 002</b>	<b>-</b>	<b>144 222</b>	<b>6,7</b>	<b>437</b>	<b>2</b>	<b>28,2</b>	<b>316</b>	<b>8</b>	<b>6 834</b>	<b>25 480</b>	<b>7 500</b>	<b>39 814</b>	<b>172</b>	<b>5</b>	

## Bokbinderier.

## Gruppe VIII - 6 a.

## Ateliers de reliure.

År Année	Antall bedrifter Nombre d'établissements	Antall årsverk (à 300 arbejdsdager) Années de travail	Arbejdslohn (beregnet efter I.T.L. § 15). Salaires gagnés	Premieinntekt Mont. des primes		Belastning Charges		Godkjente ulykker Acc. recon.			Kostende pr. Cout par		Antall tapte arbejdsdager Nombre de journées de travail perdues						
				total total	Tariffsaft Taux du tarif	total total	1 % av arb- lønnen % du mont. des sal.	i alt en tout	med døden till. ayant entraîné la mort	pr. 1000 årsv. par 1000 ann. de trav.	godkj. ulykke acc. recon.	årsverk ann. de trav.	Sygdøm Maladie	Invaliditet Invaliddité	Død Mort	Sum Total	pr. godkjent ulykke par acc. rec.	pr. årsverk par ann. de trav.	
1895-1908	-	3 782	2 523 956	14 334	5,7	15 011	5,9	-	-	-	-	4							
1909-1918	-	3 528	3 134 316	18 808	6,0	10 475	3,3	21	-	6,0	499	3							
1919-1921	-	1 095	1 822 724	10 937	6,0	1 497	0,8	12	-	11,0	125	1							
1922-1932	-	4 428	7 400 092	32 786	4,4	7 031	1,0	32	-	7,2	220	2	685	829	-	1 514	47	-	
1933	41	544	975 357	3 901	4,0	326	0,3	7	-	12,9	47	1	116	-	-	116	17	-	
1934	39	554	997 869	3 993	4,0	307	0,3	5	-	9,0	61	1	100	-	-	100	20	-	
<b>1895-1934</b>	<b>-</b>	<b>13 931</b>	<b>16 854 314</b>	<b>84 759</b>	<b>-</b>	<b>34 647</b>	<b>2,1</b>	<b>77</b>	<b>-</b>	<b>7,6</b>	<b>254</b>	<b>2</b>	<b>901</b>	<b>829</b>	<b>-</b>	<b>1 730</b>	<b>39</b>	<b>-</b>	

Bokbinderi i forbindelse med boktrykkeri, protokollfabrikk, linjeranstalt, papir- og kartongvarefabrikk eller lign.

*Ateliers de reliure combinées avec imprimeries, fabriques de registres, ateliers de réglage, fabriques de papier et de carton etc.*

**Gruppe VIII – 6 b.**

			Kr.	Kr.	‰	Kr.	‰				Kr.	Kr.						
1895-1908	-	7 954	5 646 659	28 744	5,1	11 509	2,0	-	-	-	-	1						
1909-1918	-	13 897	12 056 095	50 389	4,2	23 163	1,9	208	1	15,0	111	2						
1919-1921	-	5 240	8 854 367	35 423	4,0	21 638	2,4	74	1	14,1	292	4						
1922-1932	-	19 996	32 894 723	82 777	2,5	79 547	2,4	223	-	11,2	357	4	6 401	24 280	-	30 681	138	2
1933	55	1 790	3 187 438	6 375	2,0	3 377	1,1	28	1	15,6	121	2	827	-	7 500	8 327	297	5
1934	59	1 866	3 327 915	6 656	2,0	6 739	2,0	15	-	8,0	449	4	971	1 416	-	2 387	159	1
<b>1895-1934</b>	<b>-</b>	<b>50 743</b>	<b>65 967 227</b>	<b>210 364</b>	<b>-</b>	<b>145 973</b>	<b>2,2</b>	<b>548</b>	<b>3</b>	<b>12,8</b>	<b>245</b>	<b>3</b>	<b>8 199</b>	<b>25 696</b>	<b>7 500</b>	<b>41 395</b>	<b>156</b>	<b>2</b>

**Gruppe IX.**

**Lær- og gummiindustri.**

*Industrie du cuir et du caoutchouc.*

			Kr.	Kr.	‰	Kr.	‰				Kr.	Kr.						
1895-1921	-	26 439	27 699 232	202 095	7,3	148 568	5,4	367	4	22,2	278	6						
1922-1932	-	21 157	35 410 792	197 584	5,6	271 142	7,7	424	7	20,0	639	13	14 092	69 325	52 500	135 917	321	6
1933	167	2 402	4 247 235	26 651	6,3	30 778	7,2	61	-	25,4	505	13	1 819	8 896	-	10 715	176	4
1934	181	2 633	4 648 226	28 508	6,1	27 642	5,9	71	1	27,0	389	10	1 678	4 288	7 500	13 466	190	5
<b>1895-1934</b>	<b>-</b>	<b>52 631</b>	<b>72 005 485</b>	<b>454 838</b>	<b>6,3</b>	<b>478 130</b>	<b>6,6</b>	<b>923</b>	<b>12</b>	<b>21,6</b>	<b>468</b>	<b>9</b>	<b>17 589</b>	<b>82 509</b>	<b>60 000</b>	<b>160 098</b>	<b>288</b>	<b>6</b>



Lærfabrikker, beredning av skinn samt garverier, med eller uten barkemølle og lærfarveri.

Gruppe IX - 2. *Tanneries, corroyage de fourrures et de peaux, avec ou sans moulins à tan et broyeur d'écorces.*

År Année	Antall bedrifter Nombre d'établissements	Antall årsverk (à 300 arbeidsdager) Années de travail	Arbeidslønn (beregnet etter I.T.L., § 15). Salaires gagnés	Premieinntekt Mont. des primes		Belastning Charges		Godkjente ulykker Acc. recon.			Kostende pr. Côût par		Antall tapte arbeidsdager Nombre de journées de travail perdues							
				total total	Tariffsats Taux du tarif	total total	i % av arb.- lønnen % du mont. des sal.	i alt en tout	med døden tilf. ayant entraîné la mort	pr. 1000 årsv. par 1000 ann. de trav.	godkj. ulykke acc. recon.	årsverk ann. de trav.	Sygdøm Maladie	Invalidditet Invaliddité	Død Mort	Sum Total	pr. godkjent ulykke par acc. rec.	pr. årsverk par ann. de trav.		
1895-1908	-	6 436	5 385 978	Kr. 41 233	% 7,7	Kr. 32 837	% 6,1	-	-	-	-	-	-	-	-	-	-	-	-	-
1909-1918	-	6 248	6 784 195	Kr. 54 272	% 8,0	Kr. 36 958	% 5,4	186	1	29,8	199	6	-	-	-	-	-	-	-	-
1919-1921	-	2 312	4 060 369	Kr. 27 437	% 6,8	Kr. 27 042	% 6,7	51	1	22,1	530	12	-	-	-	-	-	-	-	-
1922-1932	-	7 353	12 427 372	Kr. 79 644	% 6,4	Kr. 193 013	% 15,5	222	6	30,2	869	26	8 229	45 200	45 000	98 429	443	13		
1933	67	689	1 248 526	Kr. 12 485	% 10,0	Kr. 2 699	% 2,2	23	-	33,4	117	4	520	1 125	-	1 645	72	2		
1934	68	689	1 258 624	Kr. 12 586	% 10,0	Kr. 6 078	% 4,8	17	-	24,7	358	9	403	1 538	-	1 941	114	3		
<b>1895-1934</b>	<b>-</b>	<b>23 727</b>	<b>31 165 064</b>	<b>Kr. 227 657</b>	<b>% -</b>	<b>Kr. 298 627</b>	<b>% 9,6</b>	<b>499</b>	<b>8</b>	<b>28,9</b>	<b>532</b>	<b>13</b>	<b>9 152</b>	<b>47 863</b>	<b>45 000</b>	<b>102 015</b>	<b>389</b>	<b>12</b>		

Remfabrikker.

## Gruppe IX - 3.

*Fabriques de courroies de transmission.*

År	Antall bedrifter	Antall årsverk	Arbeidslønn	Premieinntekt		Belastning		Godkjente ulykker			Kostende pr.		Antall tapte arbeidsdager							
				total	Tariffsats	total	i % av arb.-lønnen	i alt	med døden tilf.	pr. 1000 årsv.	godkj. ulykke	årsverk	Sygdøm	Invalidditet	Død	Sum	pr. godkjent ulykke	pr. årsverk		
1895-1908	-	556	494 063	Kr. 3 660	% 7,4	Kr. 7 937	% 16,1	-	-	-	-	14	-	-	-	-	-	-	-	-
1909-1918	-	1 105	1 151 747	Kr. 9 214	% 8,0	Kr. 13 857	% 12,0	39	2	35,3	355	13	-	-	-	-	-	-	-	-
1919-1921	-	321	562 204	Kr. 5 923	% 10,5	Kr. 1 416	% 2,5	7	-	21,8	202	4	-	-	-	-	-	-	-	-
1922-1932	-	1 127	1 924 382	Kr. 20 193	% 10,5	Kr. 27 784	% 14,4	30	1	26,6	926	25	1 181	5 613	7 500	14 294	476	13		
1933	4	109	208 684	Kr. 2 087	% 10,0	Kr. 145	% 0,7	3	-	27,5	48	1	34	-	-	34	11	-		
1934	4	115	217 764	Kr. 2 177	% 10,0	Kr. 38	% 0,2	1	-	8,7	38	-	6	-	-	6	6	-		
<b>1895-1934</b>	<b>-</b>	<b>3 333</b>	<b>4 558 844</b>	<b>Kr. 43 254</b>	<b>% -</b>	<b>Kr. 51 177</b>	<b>% 11,2</b>	<b>80</b>	<b>3</b>	<b>28,8</b>	<b>539</b>	<b>15</b>	<b>1 221</b>	<b>5 613</b>	<b>7 500</b>	<b>14 334</b>	<b>422</b>	<b>11</b>		

Fabrikasjon av reiseeffekter (med snekkeri).

Gruppe IX - 4 a.

*Fabrication d'articles de voyage (avec menuiserie).*

			Kr.	Kr.	%	Kr.	%				Kr.	Kr.						
1909-1918	-	1 110	1 010 897	7 212	7,1	4 075	4,0	21	-	18,9	194	4						
1919-1921	-	330	559 639	4 476	8,0	11 651	20,8	16	-	48,5	728	35						
1922-1932	-	968	1 562 028	12 498	8,0	2 554	1,6	19	-	19,6	134	3	550	1 375	-	1 925	101	2
1933	3	94	163 453	1 307	8,0	8	-	1	-	10,6	8	-	-	-	-	-	-	-
1934	3	110	193 522	1 548	8,0	262	1,4	5	-	45,5	52	2	44	-	-	44	9	-
<b>1909-1934</b>	<b>-</b>	<b>2 612</b>	<b>3 489 539</b>	<b>27 041</b>	<b>-</b>	<b>18 550</b>	<b>5,3</b>	<b>62</b>	<b>-</b>	<b>23,7</b>	<b>299</b>	<b>7</b>	<b>594</b>	<b>1 375</b>	<b>-</b>	<b>1 969</b>	<b>79</b>	<b>2</b>

Fabrikasjon av reiseeffekter (uten snekkeri), salmakerverksteder, møbelstopning, svepefabrikker etc.

*Fabrication d'articles de voyage (sans menuiserie), ateliers de sellerie, garnitures de meubles, fabriques de fouets, etc.*

Gruppe IX - 4 b.

			Kr.	Kr.	%	Kr.	%				Kr.	Kr.						
1901-1908	-	566	410 458	1 642	4,4	536	1,3	-	-	-	-	1						
1909-1918	-	1 615	1 468 894	5 881	4,0	2 773	1,9	16	-	9,9	173	2						
1919-1921	-	741	1 286 700	5 142	4,0	162	0,1	3	-	4,0	54	-						
1922-1932	-	2 437	3 957 025	15 824	4,0	2 851	0,7	21	-	8,6	136	1	609	1 000	-	1 609	77	1
1933	33	313	509 528	2 039	4,0	744	1,5	6	-	19,2	124	2	161	-	-	161	27	1
1934	39	381	620 514	2 482	4,0	21	-	1	-	2,6	21	-	14	-	-	14	14	-
<b>1901-1934</b>	<b>-</b>	<b>6 053</b>	<b>8 253 119</b>	<b>33 010</b>	<b>-</b>	<b>7 087</b>	<b>0,9</b>	<b>47</b>	<b>-</b>	<b>8,6</b>	<b>139</b>	<b>1</b>	<b>784</b>	<b>1 000</b>	<b>-</b>	<b>1 784</b>	<b>64</b>	<b>1</b>



**Gruppe X.**  
**Tekstilindustri.**  
*Industries textiles.*

			Kr.	Kr.	‰	Kr.	‰				Kr.	Kr.						
1895-1921	-	240 856	188 642 056	1 240 149	6,6	1 162 802	6,2	1 807	20	14,3	408	5						
1922-1932	-	101 641	162 504 515	948 969	5,8	798 661	4,9	1 373	12	13,5	582	8	54 555	242 666	90 000	387 221	282	4
1933	279	10 691	17 467 298	97 804	5,6	64 288	3,7	175	-	16,4	367	6	6 808	22 059	-	28 867	165	3
1934	287	11 436	18 647 683	104 407	5,6	32 636	1,8	175	1	15,3	186	3	4 215	10 648	7 500	22 363	128	2
<b>1895-1934</b>	<b>-</b>	<b>364 624</b>	<b>387 261 552</b>	<b>2 391 329</b>	<b>6,2</b>	<b>2 058 387</b>	<b>5,3</b>	<b>3 530</b>	<b>33</b>	<b>14,1</b>	<b>463</b>	<b>6</b>	<b>65 578</b>	<b>275 373</b>	<b>97 500</b>	<b>438 451</b>	<b>254</b>	<b>4</b>

57

Filtfabrikker. Kunstullfabrikker (shoddy, mungo).  
*Fabriques de feutre. Fabriques de shoddy et de mungo.*

**Gruppe X - 1.**

			Kr.	Kr.	‰	Kr.	‰				Kr.	Kr.						
1895-1908	-	1 377	782 384	5 638	7,2	12 263	15,7	-	-	-	-	9						
1909-1918	-	982	898 155	9 354	10,4	7 285	8,1	27	-	27,5	270	7						
1919-1921	-	499	850 323	10 191	12,0	3 634	4,3	13	-	26,1	280	7						
1922-1932	-	1 969	3 178 238	33 418	10,5	17 573	5,5	35	-	17,8	502	9	1 294	6 285	-	7 579	217	4
1933	17	219	355 864	3 560	10,0	614	1,7	4	-	18,3	154	3	119	-	-	119	30	1
1934	18	248	402 192	4 022	10,0	4 597	11,4	6	-	24,2	766	19	175	2 321	-	2 496	416	10
<b>1895-1934</b>	<b>-</b>	<b>5 294</b>	<b>6 467 156</b>	<b>66 183</b>	<b>-</b>	<b>45 966</b>	<b>7,1</b>	<b>85</b>	<b>-</b>	<b>21,7</b>	<b>395</b>	<b>9</b>	<b>1 588</b>	<b>8 606</b>	<b>-</b>	<b>10 194</b>	<b>227</b>	<b>4</b>

1934.

## Ullspinnerier.

## Filatures de laine.

## Gruppe X - 3.

År Année	Antall bedrifter Nombre d'établissements	Antall årsverk (à 300 arbeidsdager) Années de travail	Arbeidslønn (beregnet efter I.T.L. § 15). Salaires gagnés	Premieinntekt Mont. des primes		Belastning Charges		Godkjente ulykker Acc. recon.			Kostende pr. Cout par		Antall tapte arbeidsdager Nombre de journées de travail perdues							
				total total	Tariffsats Taux du tarif	total total	i $\frac{1}{100}$ av arb.- lønner $\frac{1}{100}$ du mont. des sal.	i alt en tout	med døden till. ayant entraîné la mort	pr. 1000 årsv. par 1000 ann. de trav.	godkj. ulykke acc. recon.	årsverk ann. de trav.	Sygd Malade	Invaliditet Invalidité	Dead Mort	Sum Total	pr. godkjent ulykke par acc. rec.	pr. årsverk par ann. de trav.		
1895-1908	-	2 482	Kr. 1 317 032	Kr. 10 430	7,9	Kr. 15 151	11,5	-	-	-	-	Kr. -	Kr. 6							
1909-1918	-	1 943	1 290 013	12 905	10,0	10 900	8,4	45	1	23,2	242	6	3							
1919-1921	-	644	1 059 199	10 595	10,0	1 910	1,8	14	-	21,7	136	3	6							
1922-1932	-	2 501	3 620 067	31 098	8,6	13 909	3,8	26	1	10,4	535	6	6	847	4 662	7 500	13 009	500	5	
1933	20	289	414 002	3 310	8,0	1 434	3,5	6	-	20,8	239	5	5	235	775	-	1 010	168	3	
1934	20	296	425 948	3 408	8,0	265	0,6	3	-	10,1	88	1	1	79	-	-	79	26	-	
<b>1895-1934</b>	<b>-</b>	<b>8 155</b>	<b>8 126 261</b>	<b>71 746</b>	<b>-</b>	<b>43 569</b>	<b>5,4</b>	<b>94</b>	<b>2</b>	<b>16,6</b>	<b>301</b>	<b>5</b>	<b>5</b>	<b>1 161</b>	<b>5 437</b>	<b>7 500</b>	<b>14 098</b>	<b>403</b>	<b>5</b>	

## Ullveverier.

## Tissages de laine.

## Gruppe X - 4.

År Année	Antall bedrifter Nombre d'établissements	Antall årsverk (à 300 arbeidsdager) Années de travail	Arbeidslønn (beregnet efter I.T.L. § 15). Salaires gagnés	Premieinntekt Mont. des primes		Belastning Charges		Godkjente ulykker Acc. recon.			Kostende pr. Cout par		Antall tapte arbeidsdager Nombre de journées de travail perdues							
				total total	Tariffsats Taux du tarif	total total	i $\frac{1}{100}$ av arb.- lønner $\frac{1}{100}$ du mont. des sal.	i alt en tout	med døden till. ayant entraîné la mort	pr. 1000 årsv. par 1000 ann. de trav.	godkj. ulykke acc. recon.	årsverk ann. de trav.	Sygd Malade	Invaliditet Invalidité	Dead Mort	Sum Total	pr. godkjent ulykke par acc. rec.	pr. årsverk par ann. de trav.		
1900-1908	-	2 112	Kr. 1 266 808	Kr. 5 574	4,4	Kr. 10 805	8,5	-	-	-	-	Kr. -	Kr. 5							
1909-1918	-	2 524	2 039 326	9 713	4,8	20 313	10,0	18	-	7,1	1 129	8	8							
1919-1921	-	512	865 910	5 196	6,0	1 064	1,2	3	-	5,9	355	2	2							
1922-1932	-	2 113	3 328 422	19 971	6,0	2 132	0,6	9	1	4,3	237	1	1	231	-	7 500	7 731	859	4	
1933	6	194	311 189	1 866	6,0	5 547	17,8	3	-	15,5	1 849	29	29	111	2 479	-	2 860	953	15	
1934	6	197	311 019	1 865	6,0	170	0,5	1	-	5,1	170	1	1	23	-	-	23	23	-	
<b>1900-1934</b>	<b>-</b>	<b>7 652</b>	<b>8 122 674</b>	<b>44 185</b>	<b>-</b>	<b>40 031</b>	<b>4,9</b>	<b>34</b>	<b>1</b>	<b>6,1</b>	<b>853</b>	<b>5</b>	<b>5</b>	<b>365</b>	<b>2 749</b>	<b>7 500</b>	<b>10 614</b>	<b>816</b>	<b>4</b>	

Ullvarefabrikker i almindelighet (spinneri, veveri, appretur).

Gruppe X - 5.

Fabriques de lainages en général (filature, tissage et apprêt).

			Kr.	Kr.	% <sub>00</sub>	Kr.	% <sub>00</sub>				Kr.	Kr.						
1895-1908	-	30 818	17 557 083	116 662	6,6	134 391	7,7	-	-	-	-	4						
1909-1918	-	31 119	24 662 954	197 327	8,0	155 941	6,3	452	6	14,5	345	5						
1919-1921	-	8 532	14 612 187	116 902	8,0	122 216	8,4	117	-	13,7	1 045	14						
1922-1932	-	29 771	47 230 539	377 845	8,0	340 414	7,2	404	4	13,6	843	11	20 078	106 221	30 000	156 299	387	5
1933	54	2 882	4 514 420	36 115	8,0	13 228	2,9	41	-	14,2	323	5	1 850	3 286	-	5 136	125	2
1934	55	3 112	4 926 376	39 408	8,0	9 127	1,9	36	-	11,6	254	3	854	3 730	-	4 584	127	1
<b>1895-1934</b>	<b>-</b>	<b>106 234</b>	<b>113 503 559</b>	<b>884 259</b>	<b>-</b>	<b>775 317</b>	<b>6,8</b>	<b>1 050</b>	<b>10</b>	<b>13,9</b>	<b>606</b>	<b>7</b>	<b>22 782</b>	<b>113 237</b>	<b>30 000</b>	<b>166 019</b>	<b>345</b>	<b>5</b>

Bomullspinnerier.

Gruppe X - 6 a.

Tissages de coton.

			Kr.	Kr.	% <sub>00</sub>	Kr.	% <sub>00</sub>				Kr.	Kr.						
1895-1908	-	855	416 276	3 767	9,0	1 813	4,4	-	-	-	-	2						
1909-1918	-	280	173 317	1 733	10,0	489	2,8	5	-	17,9	98	2						
1919-1921	-	260	436 469	2 619	6,0	50	0,1	-	-	-	-	-						
1922-1932	-	205	345 334	2 072	6,0	214	0,6	1	-	4,9	214	1	33	-	-	33	33	-
1933	-	-	-	-	6,0	-	-	-	-	-	-	-	-	-	-	-	-	-
1934	-	-	-	-	-	-	-	-	-	-	-	-	-	-	-	-	-	-
<b>1895-1934</b>	<b>-</b>	<b>1 600</b>	<b>1 371 396</b>	<b>10 191</b>	<b>-</b>	<b>2 566</b>	<b>1,9</b>	<b>6</b>	<b>-</b>	<b>8,1</b>	<b>125</b>	<b>2</b>	<b>33</b>	<b>-</b>	<b>-</b>	<b>33</b>	<b>33</b>	<b>-</b>

Bomull- og halvullvarefabrikker event. i forbindelse med ullvarefabrikker (spinneri, veveri, appretur), vatt-, gardin-, møbelstoff- og teppefabrikker.

*Fabriques d'articles de coton et demi-laine, éventuellement combinées avec fabriques de lainages (filature, tissage et apprêt), fabriques d'ouate, de rideaux, d'étoffes pour meubles et de tapis.*

År Année	Antall bedrifter Nombre d'établissements	Antall årsverk (å 300 arbeidsdager) Années de travail	Arbeidslønn (beregnet etter I.T.L. § 15), Salaires gagnés	Premieinntekt Mont. des primes		Belastning Charges		Godkjente ulykker Acc. recon.			Kostende pr. Côté par		Antall tapte arbeidsdager Nombre de journées de travail perdues						
				total total	Tariffsets Taux du tarif	total total	1 ‰ av arb.- lønnen ‰ du mont des sal.	1 alt en tout	med døden till. ayant entraîné la mort	pr. 1000 årsv. par 1000 ann. de trav.	godkj. ulykke acc. recon.	årsverk ann. de trav.	Sydom Maladie	Invalditet Invalidité	Død Mort	Sum Total	pr. godkjent ulykke par acc. rec.	pr. årsverk par ann. de trav.	
			Kr.	Kr.	‰	Kr.	‰				Kr.	Kr.							
1895-1908	-	37 373	21 402 308	138 645	6,5	103 294	4,8	-	-	-	-	3							
1909-1918	-	24 559	19 974 198	121 020	6,0	65 501	3,3	299	2	12,2	219	3							
1919-1921	-	5 484	9 573 683	46 267	4,9	63 729	6,7	80	1	14,6	797	12							
1922-1932	-	23 360	37 812 937	151 256	4,0	132 142	3,5	310	2	13,3	426	6	10 878	33 127	15 000	59 005	190	3	
1933	16	2 456	4 178 223	16 712	4,0	9 724	2,3	45	-	18,3	216	4	1 045	2 683	-	3 728	83	2	
1934	17	2 597	4 431 800	17 727	4,0	2 295	0,5	36	-	13,9	64	1	544	-	-	544	15	-	
<b>1895-1934</b>	<b>-</b>	<b>95 829</b>	<b>97 373 149</b>	<b>491 627</b>	<b>-</b>	<b>376 685</b>	<b>3,9</b>	<b>770</b>	<b>5</b>	<b>13,2</b>	<b>352</b>	<b>4</b>	<b>12 467</b>	<b>35 810</b>	<b>15 000</b>	<b>63 277</b>	<b>162</b>	<b>2</b>	

Bomull- og halvullveverier, event. i forbindelse med ullveverier.

Gruppe X - 6 c.

*Tissages de coton et demi-laine, évent. combinées avec tissages de laine.*

År	Antall bedrifter	Antall årsverk	Arbeidslønn	Premieinntekt		Belastning		Godkjente ulykker			Kostende		Antall tapte arbeidsdager						
				total	Tariffsets	total	1 ‰ av arb.-lønnen	1 alt	med døden till.	pr. 1000 årsv.	godkj. ulykke	årsverk	Sydom	Invalditet	Død	Sum	pr. godkjent ulykke	pr. årsverk	
			Kr.	Kr.	‰	Kr.	‰				Kr.	Kr.							
1895-1908	-	3 023	1 696 598	7 340	4,3	2 606	1,5	-	-	-	-	1							
1909-1918	-	5 348	3 941 857	16 239	4,0	19 036	4,8	62	1	11,6	307	4							
1919-1921	-	724	1 243 045	4 969	4,0	11 282	9,1	14	-	19,3	806	16							
1922-1932	-	4 061	6 544 713	26 173	4,0	19 097	2,9	56	-	13,8	341	5	2 005	5 699	-	7 704	138	2	
1933	9	433	703 257	2 811	4,0	4 886	6,9	9	-	20,8	543	11	522	2 073	-	2 595	288	6	
1934	9	455	731 936	2 929	4,0	755	1,0	7	-	15,4	108	2	159	-	-	159	23	-	
<b>1895-1934</b>	<b>-</b>	<b>14 044</b>	<b>14 861 406</b>	<b>60 461</b>	<b>-</b>	<b>57 662</b>	<b>3,9</b>	<b>148</b>	<b>1</b>	<b>13,4</b>	<b>370</b>	<b>4</b>	<b>2 686</b>	<b>7 772</b>	<b>-</b>	<b>10 458</b>	<b>145</b>	<b>2</b>	

Trikotvarefabrikker.

Gruppe X-7.

Fabriques d'articles tricolés.

			Kr.	Kr.	%o	Kr.	%o				Kr.	Kr.						
1895-1908	-	8 516	4 438 783	24 283	5,5	12 094	2,7	-	-	-	-	1						
1909-1918	-	12 685	9 579 580	47 124	4,9	28 258	2,9	87	2	6,9	325	2						
1919-1921	-	3 821	6 409 642	27 116	4,2	35 151	5,5	40	1	10,5	879	9						
1922-1932	-	19 249	30 998 174	125 436	4,0	59 877	1,9	135	-	7,0	444	3	4 468	19 280	-	23 748	176	1
1933	55	2 278	3 825 516	15 302	4,0	10 829	2,8	20	-	8,8	541	5	839	5 853	-	6 692	335	3
1934	61	2 564	4 214 707	16 859	4,0	3 964	0,9	30	-	11,7	132	2	811	625	-	1 436	48	1
<b>1895-1934</b>	<b>-</b>	<b>49 113</b>	<b>59 466 402</b>	<b>256 120</b>	<b>-</b>	<b>150 173</b>	<b>2,5</b>	<b>312</b>	<b>3</b>	<b>7,7</b>	<b>441</b>	<b>3</b>	<b>6 118</b>	<b>25 758</b>	<b>-</b>	<b>31 876</b>	<b>172</b>	<b>1</b>

Hamp-, jute-, lin- og papirspinnerier, fiskesnørefabrikker og repperbaner.

Gruppe X-8 a. Filatures et corderies en chanvre, en jute, en lin et en papier, fabriques de lignes à pêche, corderies.

			Kr.	Kr.	%o	Kr.	%o				Kr.	Kr.						
1895-1908	-	8 074	4 874 522	46 141	10,0	39 556	8,1	-	-	-	-	5						
1909-1918	-	6 663	5 603 650	50 780	9,1	60 501	10,8	136	2	20,4	445	9						
1919-1921	-	1 507	2 594 249	20 755	8,0	47 036	18,1	48	-	31,9	980	31						
1922-1932	-	5 549	8 786 674	70 292	8,0	86 236	9,8	143	2	25,8	603	16	5 131	31 536	15 000	51 667	361	9
1933	22	452	732 201	5 859	8,0	7 450	10,2	8	-	17,7	931	16	351	2 855	-	3 206	401	7
1934	22	477	768 420	6 147	8,0	5 241	6,8	15	-	31,4	349	11	341	1 500	-	1 841	123	4
<b>1895-1934</b>	<b>-</b>	<b>22 722</b>	<b>23 359 716</b>	<b>199 974</b>	<b>-</b>	<b>246 020</b>	<b>10,5</b>	<b>350</b>	<b>4</b>	<b>23,9</b>	<b>588</b>	<b>11</b>	<b>5 823</b>	<b>35 891</b>	<b>15 000</b>	<b>56 714</b>	<b>342</b>	<b>9</b>



Hamp-, jute-, lin- og papirvarefabrikker (spinderi, veveri og appretur), kokusmattefabrikker, seilduksfabrikker.  
**Gruppe X - 8 b. Fabriques d'articles de chanvre, jute et lin (filature, tissage et apprêt), fabriques de nattes de coco, voileries.**

År Année	Antall bedrifter Nombre d'établissements	Antall årsverk (à 300 arbeidsdager) Années de travail	Arbeidslønn (beregnet etter I. T. L. § 15). Salaires gagnés	Premieinntekt Mont. des primes		Belastning Charges		Godkjente ulykker Acc. recon.			Kostende pr. Côté par		Antall tapte arbeidsdager Nombre de journées de travail perdues						
				total	Tariffsats Taux du tarif	total	i % av arb.-lønnen % du mont. des sal.	i alt en tout	med døden tilf. ayant entraîné la mort	pr. 1000 årsv. par 1000 ann. de trav.	godkj. ulykke acc. recon.	årsverk ann. de trav.	Sygdrom Maladie	Invalditet Invalidité	Død Mort	Sum Total	pr. godkjent ulykke par acc. rec.	pr. årsverk par ann. de trav.	
1895-1908	-	10 997	Kr. 6 047 473	Kr. 41 522	% 6,9	Kr. 43 006	7,1	-	-	-	Kr. -	Kr. 4							
1909-1918	-	6 452	5 068 081	30 404	6,0	22 406	4,4	131	2	20,3	171	3							
1919-1921	-	920	1 616 222	9 669	6,0	10 604	6,6	24	-	26,1	442	12							
1922-1932	-	4 119	6 692 850	40 146	6,0	54 678	8,2	106	1	25,7	516	13	3 667	14 452	7 500	25 619	242	6	
1933	4	458	763 937	4 582	6,0	4 840	6,3	19	-	41,5	255	11	605	1 604	-	2 209	116	5	
1934	6	472	792 668	4 757	6,0	1 607	2,0	13	-	27,5	124	3	407	-	-	407	31	1	
<b>1895-1934</b>	<b>-</b>	<b>23 418</b>	<b>20 981 231</b>	<b>131 080</b>	<b>-</b>	<b>137 141</b>	<b>6,5</b>	<b>293</b>	<b>3</b>	<b>23,6</b>	<b>320</b>	<b>6</b>	<b>4 679</b>	<b>16 056</b>	<b>7 500</b>	<b>28 235</b>	<b>205</b>	<b>6</b>	

Fabrikkasjon av knyttede varer (not, fiskegarn o. s. v.).

**Gruppe X - 10.**

*Fabrication d'objets en filet (seines, filets de pêche etc.).*

År Année	Antall bedrifter Nombre d'établissements	Antall årsverk Années de travail	Arbeidslønn Salaires gagnés	Premieinntekt Mont. des primes		Belastning Charges		Godkjente ulykker Acc. recon.			Kostende pr. Côté par		Antall tapte arbeidsdager Nombre de journées de travail perdues						
				total	Tariffsats Taux du tarif	total	i % av arb.-lønnen % du mont. des sal.	i alt en tout	med døden tilf. ayant entraîné la mort	pr. 1000 årsv. par 1000 ann. de trav.	godkj. ulykke acc. recon.	årsverk ann. de trav.	Sygdrom Maladie	Invalditet Invalidité	Død Mort	Sum Total	pr. godkjent ulykke par acc. rec.	pr. årsverk par ann. de trav.	
1895-1908	-	2 069	Kr. 1 067 336	Kr. 4 761	% 4,5	Kr. 7 587	7,1	-	-	-	Kr. -	Kr. 4							
1909-1918	-	2 517	1 846 215	7 382	4,0	15 173	8,2	56	1	22,2	271	6							
1919-1921	-	620	1 058 127	5 460	5,2	14 261	13,5	17	-	27,4	839	23							
1922-1932	-	3 149	4 980 251	29 884	6,0	16 669	3,3	64	-	20,3	260	5	2 057	4 570	-	6 627	104	2	
1933	15	372	608 874	3 656	6,0	5 442	8,9	16	-	43,0	340	15	1 032	181	-	1 213	76	3	
1934	15	362	596 537	3 579	6,0	1 780	3,0	11	-	30,4	162	5	353	1 288	-	1 641	149	5	
<b>1895-1934</b>	<b>-</b>	<b>9 089</b>	<b>10 157 340</b>	<b>54 722</b>	<b>-</b>	<b>60 912</b>	<b>6,0</b>	<b>164</b>	<b>1</b>	<b>23,4</b>	<b>323</b>	<b>7</b>	<b>3 442</b>	<b>6 039</b>	<b>-</b>	<b>9 481</b>	<b>104</b>	<b>2</b>	

Båndveverier (alle slags).

Gruppe X - 11.

Tissages de rubans.

		Kr.	Kr.	%	Kr.	%				Kr.	Kr.							
1895-1908	-	2 622	1 427 338	6 660	4,7	7 742	5,4	-	-	-	-	3						
1909-1918	-	2 847	2 293 977	9 181	4,0	1 770	0,8	31	-	10,9	57	1						
1919-1921	-	767	1 323 768	5 293	4,0	754	0,6	9	1	11,7	84	1						
1922-1932	-	2 775	4 375 251	11 111	2,5	9 934	2,3	24	-	8,6	414	4	817	3 599	-	4 416	184	2
1933	7	379	578 653	1 157	2,0	53	0,1	1	-	2,6	53	-	21	-	-	21	21	-
1934	7	419	642 730	1 286	2,0	1 885	2,9	8	1	19,1	236	4	273	1 184	7 500	8 957	1 120	21
<b>1895-1934</b>	-	<b>9 809</b>	<b>10 641 717</b>	<b>34 688</b>	-	<b>22 138</b>	<b>2,1</b>	<b>73</b>	<b>2</b>	<b>10,2</b>	<b>197</b>	<b>2</b>	<b>1 111</b>	<b>4 783</b>	<b>7 500</b>	<b>13 394</b>	<b>406</b>	<b>4</b>

Farverier (event. i forbindelse med vaskerier), tøjtrykkerier og blekerier. Impregnering av tøier. Tøistamper.

Teintureries (event. combinées avec des établ. de blanchissage), impression et blanchiment. Imperméabilisation

Gruppe X - 13.

de tissus. Foulonnage.

		Kr.	Kr.	%	Kr.	%				Kr.	Kr.							
1895-1908	-	3 579	2 572 307	16 447	6,4	22 694	8,8	-	-	-	-	6						
1909-1918	-	2 786	2 520 825	17 702	7,0	14 393	5,7	44	-	15,8	327	5						
1919-1921	-	858	1 463 856	11 677	8,0	8 705	5,9	20	-	23,3	435	10						
1922-1932	-	2 510	4 134 766	27 401	6,6	31 223	7,6	37	1	14,7	844	12	1 952	7 360	7 500	16 812	454	7
1933	44	251	434 632	2 608	6,0	241	0,6	3	-	12,0	80	1	78	-	-	78	26	-
1934	42	209	355 673	2 135	6,0	644	1,8	6	-	28,7	107	3	123	-	-	123	21	1
<b>1895-1934</b>	-	<b>10 193</b>	<b>11 482 059</b>	<b>77 970</b>	-	<b>77 900</b>	<b>6,8</b>	<b>110</b>	<b>1</b>	<b>16,6</b>	<b>500</b>	<b>8</b>	<b>2 153</b>	<b>7 360</b>	<b>7 500</b>	<b>17 013</b>	<b>370</b>	<b>6</b>

## Gruppe XI.

### Industri for beklædning og lignende, samt rensning.

*Industrie de l'habillement etc. et du nettoyage.*

År Année	Antall bedrifter Nombre d'établissements	Antall årsverk (à 300 arbejdsdager) Années de travail	Arbejdslønn (beregnet efter I.T.L. § 15). Salaires gagnés	Premieinntekt Mont. des primes		Belastning Charges		Godkjente ulykker Acc. recon.			Kostende pr. Coût par		Antall tapte arbejdsdager Nombre de journées de travail perdues						
				total total	Tariffats Taux du tarif	total total	i ‰ av arb.-lønnen ‰ du mont. des sal.	i alt en tout	med døden tilf. agant entraine la mort	pr. 1000 Årsv. par 1000 ann. de trav.	godkj. ulykke acc. recon.	årsverk ann. de trav.	Sygdøm Maladie	Invalditet Invalité	Død Mort	Sum Total	pr. godkjent ulykke par. acc. rec.	pr. årsverk par ann. de trav.	
1895-1921	-	107 189	105 574 781	Kr. 544 615	‰ 5,2	Kr. 430 592	‰ 4,1	985	4	12,1	Kr. 355	Kr. 4							
1922-1932	-	93 720	149 220 299	Kr. 640 686	‰ 4,3	Kr. 291 338	‰ 2,0	598	1	6,4	Kr. 487	Kr. 3	19 447	86 018	7 500	112 965	189	1	
1933	524	9 548	15 630 035	Kr. 57 690	‰ 3,7	Kr. 20 373	‰ 1,3	48	-	5,0	Kr. 424	Kr. 2	1 755	9 418	-	11 173	233	1	
1934	556	10 309	16 925 307	Kr. 62 112	‰ 3,7	Kr. 32 094	‰ 1,9	73	-	7,1	Kr. 440	Kr. 3	2 196	11 688	-	13 884	190	1	
<b>1895-1934</b>	<b>-</b>	<b>220 766</b>	<b>287 350 422</b>	<b>Kr. 1 305 103</b>	<b>‰ 4,5</b>	<b>Kr. 774 397</b>	<b>‰ 2,7</b>	<b>1 704</b>	<b>5</b>	<b>8,7</b>	<b>Kr. 407</b>	<b>Kr. 4</b>	<b>23 398</b>	<b>107 124</b>	<b>7 500</b>	<b>138 022</b>	<b>192</b>	<b>1</b>	

### Skotøifabrikker.

*Fabriques de chaussures.*

#### Gruppe XI - 1.

År	Antall bedrifter	Antall årsverk	Arbejdslønn	Premieinntekt		Belastning		Godkjente ulykker			Kostende		Antall tapte arbejdsdager					
				total	‰	total	‰	i alt	med døden tilf. agant entraine la mort	pr. 1000 Årsv. par 1000 ann. de trav.	godkj. ulykke acc. recon.	årsverk ann. de trav.	Sygdøm	Invalditet	Død	Sum	pr. godkjent ulykke par. acc. rec.	pr. årsverk par ann. de trav.
1895-1908	-	13 143	9 030 836	Kr. 52 525	‰ 5,8	Kr. 40 165	‰ 4,4	-	-	-	Kr. -	Kr. 3						
1909-1918	-	27 273	25 172 182	Kr. 126 145	‰ 5,0	Kr. 104 313	‰ 4,1	541	2	19,8	Kr. 193	Kr. 4						
1919-1921	-	9 734	16 749 662	Kr. 66 994	‰ 4,0	Kr. 58 769	‰ 3,5	208	-	21,4	Kr. 283	Kr. 6						
1922-1932	-	33 179	53 486 070	Kr. 213 939	‰ 4,0	Kr. 134 254	‰ 2,5	388	1	11,7	Kr. 346	Kr. 4	10 563	35 596	7 500	53 659	138	2
1933	161	3 160	5 453 250	Kr. 21 813	‰ 4,0	Kr. 6 590	‰ 1,2	22	-	7,0	Kr. 300	Kr. 2	777	2 468	-	3 245	148	1
1934	160	3 447	5 844 047	Kr. 23 376	‰ 4,0	Kr. 21 086	‰ 3,6	33	-	9,6	Kr. 639	Kr. 6	742	6 750	-	7 492	227	2
<b>1895-1934</b>	<b>-</b>	<b>89 936</b>	<b>115 736 047</b>	<b>Kr. 504 792</b>	<b>‰ -</b>	<b>Kr. 365 177</b>	<b>‰ 3,2</b>	<b>1 192</b>	<b>3</b>	<b>15,5</b>	<b>Kr. 272</b>	<b>Kr. 4</b>	<b>12 082</b>	<b>44 814</b>	<b>7 500</b>	<b>64 396</b>	<b>145</b>	<b>2</b>

Hattefabrikker.

Gruppe XI - 2.

*Fabriques de chapeaux.*

			Kr.	Kr.	‰	Kr.	‰				Kr.	Kr.						
1895-1908	-	2 491	1 542 769	6 501	4,2	4 352	2,8	-	-	-	-	2						
1909-1918	-	2 784	2 105 685	6 818	3,2	3 642	1,7	18	-	6,5	202	1						
1919-1921	-	617	1 020 524	2 041	2,0	3 37	0,3	1	-	1,6	307	-						
1922-1932	-	1 499	2 462 733	4 924	2,0	5 414	2,2	6	-	4,0	902	4	215	1 436	-	1 651	275	1
1933	8	86	149 029	298	2,0	-	-	-	-	-	-	-	-	-	-	-	-	-
1934	11	101	169 397	339	2,0	469	2,8	1	-	9,9	469	5	98	-	-	98	98	1
<b>1895-1934</b>	-	<b>7 578</b>	<b>7 450 137</b>	<b>20 921</b>	-	<b>14 184</b>	<b>1,9</b>	<b>26</b>	-	<b>5,1</b>	<b>377</b>	<b>2</b>	<b>313</b>	<b>1 436</b>	-	<b>1 749</b>	<b>250</b>	<b>1</b>

Buntmakerier og pelsvarefabrikker.

Gruppe XI - 3.

*Fabriques de pelleteries et de fourrures.*

			Kr.	Kr.	‰	Kr.	‰				Kr.	Kr.						
1897-1908	-	414	188 074	769	4,1	62	0,3	-	-	-	-	-						
1909-1918	-	2 753	1 986 880	5 545	2,8	1 645	0,8	6	-	2,2	274	-						
1919-1921	-	842	1 452 161	2 904	2,0	370	0,3	5	-	5,9	74	-						
1922-1932	-	2 317	3 802 504	7 603	2,0	1 567	0,4	8	-	3,5	196	1	295	875	-	1 170	146	1
1933	7	164	293 898	587	2,0	-	-	-	-	-	-	-	-	-	-	-	-	-
1934	8	168	305 958	612	2,0	24	0,1	1	-	6,0	24	-	8	-	-	8	8	-
<b>1897-1934</b>	-	<b>6 658</b>	<b>8 029 475</b>	<b>18 020</b>	-	<b>3 668</b>	<b>0,5</b>	<b>20</b>	-	<b>3,2</b>	<b>180</b>	<b>1</b>	<b>303</b>	<b>875</b>	-	<b>1 178</b>	<b>131</b>	<b>-</b>

Hanskefabrikker.  
Fabriques de gants.

## Gruppe XI - 4

År Année	Antall bedrifter Nombre d'établissements	Antall årsverk (à 300 arbeidsdager) Années de travail	Arbeidslønn (bereg- net etter I.T.L. § 15). Salaires gagnés	Premieinntekt Mont. des primes		Belastning Charges		Godkjente ulykker Acc. recon.			Kostende pr. Coût par		Antall tapte arbeidsdager Nombre de journées de travail perdues					
				total total	Tariffsaft Taux du tarif	total total	1 ‰ av arb.- lønnen ‰ du mont des sal.	1 alt en tout	med døden tilf. ayant entraîné la mort	pr. 1000 årsv. par 1000 ann. de trav.	godkj. ulykke acc. recon.	årsverk ann. de trav.	Sygd Malade	Invalditet Invalidité	Død Mort	Sum Total	pr. godkjent ulykke par acc. rec.	pr. årsverk par ann. de trav
1895-1908	-	1 025	Kr. 690 438	Kr. 2 962	‰ 4,3	-	-	-	-	-	-	-	-	-	-	-	-	-
1909-1918	-	688	Kr. 612 842	Kr. 1 917	‰ 3,1	53	0,1	1	-	1,5	53	-	-	-	-	-	-	-
1919-1921	-	226	Kr. 385 545	Kr. 771	‰ 2,0	191	0,5	3	-	13,3	64	1	-	-	-	-	-	-
1922-1932	-	836	Kr. 1 374 467	Kr. 2 748	‰ 2,0	-	-	-	-	-	-	-	-	-	-	-	-	-
1933	3	113	Kr. 191 915	Kr. 383	‰ 2,0	-	-	-	-	-	-	-	-	-	-	-	-	-
1934	4	117	Kr. 209 397	Kr. 419	‰ 2,0	-	-	-	-	-	-	-	-	-	-	-	-	-
<b>1895-1934</b>	-	<b>3 005</b>	<b>Kr. 3 464 604</b>	<b>Kr. 9 200</b>	-	<b>244</b>	<b>0,1</b>	<b>4</b>	-	<b>2,0</b>	<b>61</b>	-	-	-	-	-	-	-

## Klædeskonfeksjon (alle slags), systuer.

## Gruppe XI - 5.

## Fabriques de vêtements confectionnés (toutes sortes), ateliers de couture.

År Année	Antall bedrifter Nombre d'établissements	Antall årsverk (à 300 arbeidsdager) Années de travail	Arbeidslønn (bereg- net etter I.T.L. § 15). Salaires gagnés	Premieinntekt Mont. des primes		Belastning Charges		Godkjente ulykker Acc. recon.			Kostende pr. Coût par		Antall tapte arbeidsdager Nombre de journées de travail perdues					
				total total	Tariffsaft Taux du tarif	total total	1 ‰ av arb.- lønnen ‰ du mont des sal.	1 alt en tout	med døden tilf. ayant entraîné la mort	pr. 1000 årsv. par 1000 ann. de trav.	godkj. ulykke acc. recon.	årsverk ann. de trav.	Sygd Malade	Invalditet Invalidité	Død Mort	Sum Total	pr. godkjent ulykke par acc. rec.	pr. årsverk par ann. de trav
1895-1908	-	4 740	Kr. 2 657 929	Kr. 11 581	‰ 4,4	350	0,1	-	-	-	-	-	-	-	-	-	-	-
1909-1918	-	17 876	Kr. 15 005 319	Kr. 40 431	‰ 2,7	12 859	0,9	62	-	3,5	207	1	-	-	-	-	-	-
1919-1921	-	9 191	Kr. 15 288 114	Kr. 30 577	‰ 2,0	13 606	0,9	14	-	1,5	972	1	-	-	-	-	-	-
1922-1932	-	46 277	Kr. 72 746 521	Kr. 145 477	‰ 2,0	48 659	0,7	91	-	2,0	535	1	4 119	13 562	-	17 681	194	-
1933	224	5 066	Kr. 8 010 561	Kr. 16 021	‰ 2,0	1 160	0,1	12	-	2,4	97	-	388	-	-	388	32	-
1934	247	5 366	Kr. 8 608 079	Kr. 17 216	‰ 2,0	4 025	0,5	20	-	3,7	201	1	666	873	-	1 539	77	-
<b>1895-1934</b>	-	<b>88 516</b>	<b>Kr. 122 316 523</b>	<b>Kr. 261 303</b>	-	<b>80 659</b>	<b>0,7</b>	<b>199</b>	-	<b>2,4</b>	<b>403</b>	<b>1</b>	<b>5 173</b>	<b>14 435</b>	-	<b>19 608</b>	<b>159</b>	-

Oljeklæ- og presenningsfabrikasjon (inkl. tilberedning av stoffet). Sekkefabrikker.

*Fabrications de vêtements cirés et de prélaris et bâches (y compris la préparation de l'étoffe). Fabriques de sacs.*

**Gruppe XI - 7.**

			Kr.	Kr.	%o	Kr.	%o				Kr.	Kr.						
1900-1908	-	715	388 266	2 249	5,8	519	1,3	-	-	-	-	1						
1909-1918	-	1 901	1 552 786	7 730	5,0	373	0,2	10	-	5,3	37	-						
1919-1921	-	514	885 129	3 543	4,0	152	0,2	2	-	3,9	76	-						
1922-1932	-	2 431	3 832 022	9 727	2,5	2 023	0,5	20	-	8,2	101	1	472	-	-	472	24	-
1933	15	335	529 912	1 058	2,0	69	0,1	2	-	6,0	35	-	34	-	-	34	17	-
1934	15	442	697 747	1 395	2,0	199	0,3	9	-	20,4	22	-	67	-	-	67	7	-
<b>1900-1934</b>	<b>-</b>	<b>6 338</b>	<b>7 885 862</b>	<b>25 702</b>	<b>-</b>	<b>3 335</b>	<b>0,4</b>	<b>43</b>	<b>-</b>	<b>7,6</b>	<b>65</b>	<b>1</b>	<b>573</b>	<b>-</b>	<b>-</b>	<b>573</b>	<b>18</b>	<b>-</b>

Paraply- og parasollfabrikker (uten fabrikasjon av stokker).

*Fabr. de parapluies et parasols, ne comprenant pas la fabrication des cannes.*

**Gruppe XI - 8.**

			Kr.	Kr.	%o	Kr.	%o				Kr.	Kr.						
1895-1908	-	806	409 313	2 003	4,9	21	0,1	-	-	-	-	-						
1909-1918	-	698	455 262	1 482	3,3	-	-	-	-	-	-	-						
1919-1921	-	167	266 925	533	2,0	47	0,2	1	-	6,0	47	-						
1922-1932	-	648	1 031 867	2 069	2,0	577	0,6	6	-	9,3	96	1	142	-	-	142	24	-
1933	7	44	75 815	151	2,0	-	-	-	-	-	-	-	-	-	-	-	-	-
1934	7	43	76 872	154	2,0	-	-	-	-	-	-	-	-	-	-	-	-	-
<b>1895-1934</b>	<b>-</b>	<b>2 406</b>	<b>2 316 054</b>	<b>6 392</b>	<b>-</b>	<b>645</b>	<b>0,3</b>	<b>7</b>	<b>-</b>	<b>4,4</b>	<b>89</b>	<b>-</b>	<b>142</b>	<b>-</b>	<b>-</b>	<b>142</b>	<b>24</b>	<b>-</b>

Mekaniske vaskerier (event. i forbindelse med kjemiske vaskerier), strykerier.

Gruppe XI - 9 b. *Blanchissage mécanique (event. combinée avec des établ. de blanchissage chimique), repassage.*

År Année	Antall bedrifter Nombre d'établissements	Antall årsverk (à 300 arbeidsdager) Années de travail	Arbeidslønn (beregnet etter I.T.L. §15). Salaires gagnés	Premieinntekt Mont.desprimes		Belastning Charges		Godkjente ulykker Acc. recon.			Kostende pr. Côut par		Antall tapte arbeidsdager Nombre de journées de travail perdues					
				total total	Tariffsats Taux du tarif	total total	i % av arb.- lønnen % du mont. des sal.	i alt en tout	med døden tilf. ayant entraîné la mort	pr. 1000 årsv. par 1000 ann. de trav.	godkj. ulykke acc. recon.	årsverk ann. de trav.	Sygdom Maladie	Invalditet Invalidité	Død Mort	Sum Total	pr. godkjent ulykke par acc. rec.	pr. årsverk par ann. de trav
			Kr.	Kr.	%	Kr.	%				Kr.	Kr.						
1895-1908	-	2 101	1 141 911	9 056	7,9	33 930	29,7	-	-	-	-	16						
1909-1918	-	4 852	3 485 770	66 330	19,0	112 152	32,2	87	2	19,0	1 289	24						
1919-1921	-	1 716	2 832 459	90 702	32,0	42 703	15,1	25	-	14,6	1 708	25						
1922-1932	-	5 903	9 470 049	245 676	25,9	98 311	10,4	74	-	12,5	1 329	17	3 487	34 549	-	38 036	514	6
1933	82	525	831 171	16 624	20,0	12 554	15,1	12	-	22,9	1 046	24	556	6 950	-	7 506	626	14
1934	86	538	874 229	17 485	20,0	6 228	7,1	8	-	14,9	779	12	615	4 065	-	4 680	585	9
<b>1895-1934</b>	<b>-</b>	<b>15 365</b>	<b>18 635 589</b>	<b>445 873</b>	<b>-</b>	<b>305 878</b>	<b>16,4</b>	<b>203</b>	<b>2</b>	<b>15,5</b>	<b>1 316</b>	<b>20</b>	<b>4 658</b>	<b>45 564</b>	<b>-</b>	<b>50 222</b>	<b>534</b>	<b>7</b>

## Gruppe XII.

Nærings- og nydelsesmiddelindustri.

*Industrie alimentaire, des boissons, du tabac etc.*

			Kr.	Kr.	%	Kr.	%				Kr.	Kr.						
1895-1921	-	373 618	351 748 497	3 145 562	8,9	3 026 776	8,6	6 353	64	27,7	330	8						
1922-1932	-	212 430	339 484 472	2 564 652	7,6	2 718 671	8,0	6 316	30	29,7	430	13	218 194	783 806	225 000	1 227 000	194	6
1933	2756	19 188	32 072 572	243 877	7,6	206 446	6,4	570	1	29,7	362	11	22 253	55 137	7 500	84 890	149	4
1934	2863	19 018	31 737 007	239 815	7,6	302 077	9,5	617	1	32,4	490	16	23 021	105 682	7 500	136 203	221	7
<b>1895-1934</b>	<b>-</b>	<b>624 254</b>	<b>755 042 548</b>	<b>6 193 906</b>	<b>8,2</b>	<b>6 253 970</b>	<b>8,3</b>	<b>13 856</b>	<b>96</b>	<b>28,9</b>	<b>384</b>	<b>10</b>	<b>263 468</b>	<b>944 625</b>	<b>240 000</b>	<b>1 448 093</b>	<b>193</b>	<b>6</b>

Møllebruk, små, i forb. med sag, benmølle, barkemølle, tøistampe, frørenseri, eller lign.  
*Petits moulins, comb. avec pulvérisation d'os, moulins à tan, foulonneries, ou nettoyage de graines etc.*

**Gruppe XII - 1.**

			Kr.	Kr.	%o	Kr.	%o				Kr.	Kr.						
1895-1908	-	143	105 369	1 427	14,0	5 886	55,9	-	-	-	-	41						
1909-1918	-	920	919 176	18 856	20,5	32 640	35,5	39	-	42,4	837	35						
1919-1921	-	303	528 001	15 317	29,0	12 046	22,8	13	-	42,9	927	40						
1922-1932	-	968	1 432 974	45 852	32,0	67 972	47,4	89	1	92,0	764	70	4 299	23 276	7 500	35 075	394	36
1933	105	97	129 211	4 134	32,0	1 147	8,9	8	-	82,5	143	12	241	-	-	241	30	2
1934	102	104	141 718	4 535	32,0	1 054	7,4	10	-	96,2	105	10	333	-	-	333	33	3
<b>1895-1934</b>	<b>-</b>	<b>2 535</b>	<b>3 256 449</b>	<b>90 121</b>	<b>-</b>	<b>120 745</b>	<b>37,1</b>	<b>159</b>	<b>1</b>	<b>66,5</b>	<b>720</b>	<b>48</b>	<b>4 873</b>	<b>23 276</b>	<b>7 500</b>	<b>35 649</b>	<b>333</b>	<b>30</b>

**Møllebruk.**

**Gruppe XII - 2.**

**Minoteries.**

			Kr.	Kr.	%o	Kr.	%o				Kr.	Kr.						
1895-1908	-	18 068	14 399 279	165 415	11,5	175 101	12,2	-	-	-	-	10						
1909-1918	-	11 177	11 610 102	141 482	12,2	176 013	15,2	337	10	30,2	522	16						
1919-1921	-	3 262	5 710 444	79 976	14,0	75 040	13,1	83	2	25,4	904	23						
1922-1932	-	12 576	21 104 628	264 301	12,5	294 636	14,0	360	8	28,6	818	23	15 371	99 802	60 000	175 173	487	14
1933	330	1 315	2 379 756	28 557	12,0	30 782	12,9	41	-	31,2	751	23	2 070	13 251	-	15 321	374	12
1934	354	1 353	2 436 886	29 243	12,0	61 005	25,0	44	-	32,5	1 386	45	2 487	26 985	-	29 472	670	22
<b>1895-1934</b>	<b>-</b>	<b>47 751</b>	<b>57 641 095</b>	<b>708 974</b>	<b>-</b>	<b>812 577</b>	<b>14,1</b>	<b>865</b>	<b>20</b>	<b>29,1</b>	<b>734</b>	<b>17</b>	<b>19 928</b>	<b>140 038</b>	<b>60 000</b>	<b>219 966</b>	<b>494</b>	<b>14</b>



## Potetemesel-, stivelse-, makkaroni- og sagofabrikker etc.

## Gruppe XII - 3.

## Féculeries, amidonneries, fabr. de pâtes alimentaires et de sagou.

År Année	Antall bedrifter Nombre d'établissements	Antall årsverk (à 300 arbejdsdager) Années de travail	Arbejdslønn (beregnet efter I.T.L. § 15). Salaires gagnés	Premieinntekt Mont. des primes		Belastning Charges		Godkjente ulykker Acc. recon.			Kostende pr. Cout par		Antall tapte arbejdsdager Nombre de journées de travail perdues					
				total total	Tariffsats Taux du tarif	total total	i % av arb.-lønnen % du mont. des sal.	i alt en tout	med døden till. ayant entraîné la mort	pr. 1000 årsv. par 1000 ann. de trav.	godkj. ulykke acc. recon.	årsverk ann. de trav.	Sygdом Maladie	Invalidditet Invaliddité	Død Mort	Sum Total	pr. godkjent ulykke par acc. rec.	pr. årsverk par ann. de trav.
1897-1908	-	514	Kr. 410 130	Kr. 4 883	% 11,9	Kr. 5 923	% 14,4	-	-	-	Kr. -	Kr. 12						
1909-1918	-	901	961 170	11 533	12,0	18 013	18,7	45	1	49,9	400	20						
1919-1921	-	236	417 608	5 011	12,0	11 643	27,9	9	-	38,1	1 294	49						
1922-1932	-	807	1 315 571	15 792	12,0	5 329	4,1	26	-	32,2	205	7	823	783	-	1 606	62	2
1933	15	117	184 858	2 218	12,0	543	2,9	5	-	42,7	109	5	108	1 125	-	1 233	247	11
1934	15	146	250 870	3 010	12,0	1 522	6,1	8	-	54,8	190	10	309	750	-	1 059	132	7
<b>1897-1934</b>	<b>-</b>	<b>2 721</b>	<b>3 540 207</b>	<b>42 447</b>	<b>-</b>	<b>42 973</b>	<b>12,1</b>	<b>93</b>	<b>1</b>	<b>42,1</b>	<b>395</b>	<b>16</b>	<b>1 240</b>	<b>2 658</b>	<b>-</b>	<b>3 898</b>	<b>100</b>	<b>4</b>

## Bakerier og konditorier.

## Gruppe XII - 4.

## Boulangeries et pâtisseries.

År	Antall bedrifter	Antall årsverk	Arbejdslønn	Premieinntekt		Belastning		Godkjente ulykker			Kostende pr.		Antall tapte arbejdsdager					
				total	Tariffsats	total	i % av arb.-lønnen	i alt	med døden till.	pr. 1000 årsv.	godkj. ulykke	årsverk	Sygdом	Invalidditet	Død	Sum	pr. godkjent ulykke	pr. årsverk
1895-1908	-	17 091	Kr. 14 688 093	Kr. 84 923	% 5,8	Kr. 80 951	% 5,5	-	-	-	Kr. -	Kr. 5						
1909-1918	-	19 155	19 624 548	117 710	6,0	105 036	5,4	270	6	14,1	389	5						
1919-1921	-	6 123	10 168 519	60 967	6,0	38 159	3,8	83	-	13,6	460	6						
1922-1932	-	29 951	48 484 976	218 157	4,5	187 774	3,9	410	-	13,7	458	6	15 252	53 092	-	68 344	167	2
1933	621	3 138	5 361 858	21 447	4,0	24 202	4,5	35	-	11,2	691	8	1 876	7 609	-	9 485	271	3
1934	652	3 266	5 516 329	22 065	4,0	54 830	9,9	41	-	12,6	1 337	17	2 029	19 250	-	21 279	519	7
<b>1895-1934</b>	<b>-</b>	<b>78 724</b>	<b>103 844 323</b>	<b>525 269</b>	<b>-</b>	<b>490 952</b>	<b>4,7</b>	<b>839</b>	<b>6</b>	<b>13,6</b>	<b>487</b>	<b>6</b>	<b>19 157</b>	<b>79 951</b>	<b>-</b>	<b>99 108</b>	<b>204</b>	<b>3</b>

## Kjeksfabrikker.

## Gruppe XII - 5.

## Fabriques de biscuits.

			Kr.	Kr.	‰	Kr.	‰				Kr.	Kr.						
1900-1908	-	953	557 510	4 460	8,0	5 544	9,9	-	-	-	-	6						
1909-1918	-	1 965	1 435 687	11 482	8,0	32 078	22,3	75	-	38,2	428	16						
1919-1921	-	824	1 409 519	13 231	9,4	11 945	8,5	29	-	35,2	412	14						
1922-1932	-	2 356	3 758 012	37 582	10,0	15 048	4,0	64	-	27,2	235	6	1 678	7 784	-	9 462	148	4
1933	11	159	277 730	2 778	10,0	691	2,5	6	-	37,7	115	4	166	-	-	166	28	1
1934	9	164	289 277	2 893	10,0	15 721	54,3	2	-	12,2	7 861	96	116	5 155	-	5 271	2 636	32
<b>1900-1934</b>	-	<b>6 421</b>	<b>7 727 735</b>	<b>72 426</b>	-	<b>81 027</b>	<b>10,5</b>	<b>176</b>	-	<b>32,2</b>	<b>427</b>	<b>13</b>	<b>1 960</b>	<b>12 939</b>	-	<b>14 899</b>	<b>207</b>	<b>6</b>

## Meierier. Ysterier.

## Gruppe XII - 6.

## Laiteries et fromageries.

			Kr.	Kr.	‰	Kr.	‰				Kr.	Kr.						
1895-1908	-	13 630	7 244 059	43 381	6,0	56 863	7,8	-	-	-	-	4						
1909-1918	-	13 364	9 709 401	77 661	8,0	40 843	4,2	189	2	14,1	216	3						
1919-1921	-	3 617	5 688 122	45 504	8,0	66 552	11,7	66	1	18,2	1 008	18						
1922-1932	-	20 114	29 185 726	188 938	6,5	140 471	4,8	431	3	21,4	326	7	15 291	34 836	22 500	72 627	169	4
1933	441	2 328	3 332 105	19 993	6,0	12 047	3,6	52	-	22,3	232	5	2 417	750	-	3 167	61	1
1934	438	2 391	3 449 910	20 699	6,0	20 203	5,9	70	1	29,3	289	8	2 192	6 492	7 500	16 184	231	7
<b>1895-1934</b>	-	<b>55 444</b>	<b>58 609 323</b>	<b>396 176</b>	-	<b>336 979</b>	<b>5,7</b>	<b>808</b>	<b>7</b>	<b>19,3</b>	<b>346</b>	<b>6</b>	<b>19 900</b>	<b>42 078</b>	<b>30 000</b>	<b>91 978</b>	<b>166</b>	<b>4</b>

**Fabrikasjon av kondensert melk eller tørrmelk.**  
*Fabriques de lait concentré ou du lait en poudre.*

**Gruppe XII - 7.**

År <i>Année</i>	Antall bedrifter <i>Nombre d'établissements</i>	Antall årsverk (à 300 arbeidsdager) <i>Années de travail</i>	Arbeidslønn (beregnet etter I.T.L. §15), <i>Salaires gagnés</i>	Premieinntekt <i>Mont. des primes</i>		Belastning <i>Charges</i>		Godkjente ulykker <i>Acc. recon.</i>			Kostende pr. <i>Côût par</i>		Antall tapte arbeidsdager <i>Nombre de journées de travail perdues</i>					
				total <i>total</i>	Tariffsafts <i>Taux du tarif</i>	total <i>total</i>	i ‰ av arb.- lønnen <i>% du mont. des sal.</i>	i alt en tout	med døden tilf. øyent entrainé la mort	pr. 1000 årsv. par 1000 ann. de trav.	godkj. ulykke acc. recon.	årsverk ann. de trav.	Sygdrom <i>Maladie</i>	Invaliditet <i>Invalité</i>	Død <i>Mort</i>	Sum <i>Total</i>	pr. godkjent ulykke par acc. rec.	pr. årsverk par ann. de trav.
			Kr.	Kr.	‰	Kr.	‰				Kr.	Kr.						
1895-1908	-	5 090	3 668 090	30 961	8,4	30 774	8,4	-	-	-	-	6						
1909-1918	-	6 284	6 233 811	61 777	9,9	52 111	8,4	130	2	20,7	401	8						
1919-1921	-	1 765	3 005 828	29 912	10,0	18 428	6,1	42	-	23,8	439	10						
1922-1932	-	5 229	8 848 653	77 120	8,7	41 703	4,7	120	1	22,9	348	8	3 243	6 304	7 500	17 047	142	3
1933	5	214	404 152	3 233	8,0	292	0,7	3	-	14,0	97	1	71	-	-	71	24	-
1934	5	196	367 302	2 938	8,0	3 842	10,5	2	-	10,2	1 921	20	168	1 500	-	1 668	834	9
<b>1895-1934</b>	<b>-</b>	<b>18 778</b>	<b>22 527 836</b>	<b>205 941</b>	<b>-</b>	<b>147 150</b>	<b>6,5</b>	<b>297</b>	<b>3</b>	<b>21,7</b>	<b>390</b>	<b>8</b>	<b>3 482</b>	<b>7 804</b>	<b>7 500</b>	<b>18 786</b>	<b>150</b>	<b>3</b>

**Margarinfabrikker.**

*Fabriques de margarine.*

**Gruppe XII - 8.**

År	Antall bedrifter	Antall årsverk (à 300 arbeidsdager)	Arbeidslønn (beregnet etter I.T.L. §15)	Premieinntekt		Belastning		Godkjente ulykker			Kostende pr.		Antall tapte arbeidsdager					
				total	Tariffsafts	total	i ‰ av arb.-lønnen	i alt	med døden tilf.	pr. 1000 årsv.	godkj. ulykke	årsverk	Sygdrom	Invaliditet	Død	Sum	pr. godkjent ulykke	pr. årsverk
			Kr.	Kr.	‰	Kr.	‰				Kr.	Kr.						
1895-1908	-	5 196	4 382 882	25 294	5,8	22 539	5,1	-	-	-	-	4						
1909-1918	-	6 239	6 599 846	47 317	7,2	53 259	8,1	157	2	25,2	339	9						
1919-1921	-	2 428	4 105 602	33 203	8,1	35 917	8,7	84	1	34,6	428	15						
1922-1932	-	11 139	18 972 907	155 312	8,2	110 905	5,8	309	2	27,7	359	10	8 218	24 547	15 000	47 765	155	4
1933	48	978	1 846 969	14 777	8,0	8 748	4,7	23	-	23,5	380	9	924	1 387	-	2 311	100	2
1934	61	1 067	1 999 732	15 998	8,0	2 395	1,2	27	-	25,3	89	2	493	-	-	493	18	-
<b>1895-1934</b>	<b>-</b>	<b>27 047</b>	<b>37 907 938</b>	<b>291 901</b>	<b>-</b>	<b>233 763</b>	<b>6,2</b>	<b>600</b>	<b>5</b>	<b>27,5</b>	<b>351</b>	<b>9</b>	<b>9 635</b>	<b>25 934</b>	<b>15 000</b>	<b>50 569</b>	<b>141</b>	<b>4</b>

Slakterier, pølsefabrikker, røkerier, tilberedning av kjøtt- og fiskevarer. Kjøleanlegg.

*Abattoirs, charcuteries et fumeries, préparation de viandes et poissons. Installations de réfrigération.*

**Gruppe XII - 9.**

			Kr.	Kr.	%o	Kr.	%o			Kr.	Kr.							
1895-1908	-	4 772	3 888 206	46 632	12,0	32 579	8,4	-	-	-	7							
1909-1918	-	8 667	8 520 969	92 897	10,9	71 093	8,3	317	2	36,6	224	8						
1919-1921	-	3 348	5 515 708	55 257	10,0	94 692	17,2	155	1	46,3	611	28						
1922-1932	-	18 700	29 631 609	296 404	10,0	293 203	9,9	755	2	40,4	388	16	22 826	82 969	15 000	120 795	160	6
1933	690	1 923	3 216 405	32 164	10,0	31 955	9,9	75	1	39,0	426	17	2 807	7 479	7 500	17 786	237	9
1934	739	2 049	3 418 492	34 185	10,0	38 937	11,4	100	-	48,8	389	19	3 096	13 751	-	16 847	168	8
<b>1895-1934</b>	<b>-</b>	<b>39 459</b>	<b>54 191 389</b>	<b>557 539</b>	<b>-</b>	<b>562 459</b>	<b>10,4</b>	<b>1 402</b>	<b>6</b>	<b>40,4</b>	<b>377</b>	<b>14</b>	<b>28 729</b>	<b>104 199</b>	<b>22 500</b>	<b>155 428</b>	<b>167</b>	<b>7</b>

Fabrikasjon av animalske og vegetabiliske konserver. Potettørkerier.

*Fabrication de conserves animales et végétales. Dessiccatoires de pommes de terre.*

**Gruppe XII - 10.**

			Kr.	Kr.	%o	Kr.	%o			Kr.	Kr.							
1895-1908	-	20 452	10 427 884	98 679	9,5	101 580	9,7	-	-	-	5							
1909-1918	-	52 047	42 708 011	397 932	9,3	232 492	5,4	1 075	5	20,7	216	4						
1919-1921	-	9 095	15 597 671	116 554	7,5	140 709	9,0	280	4	30,8	503	15						
1922-1932	-	49 986	75 410 517	490 233	6,5	769 185	10,2	2 008	5	40,2	383	15	74 035	247 802	37 500	359 337	179	7
1933	216	4 201	6 358 667	50 869	8,0	66 976	10,5	218	-	51,9	307	16	8 407	16 226	-	24 633	113	6
1934	215	3 453	5 095 869	40 767	8,0	63 228	12,4	190	-	55,0	333	18	7 701	19 185	-	26 886	142	8
<b>1895-1934</b>	<b>-</b>	<b>139 234</b>	<b>155 598 619</b>	<b>1 195 034</b>	<b>-</b>	<b>1 374 170</b>	<b>8,8</b>	<b>3 771</b>	<b>14</b>	<b>31,7</b>	<b>336</b>	<b>10</b>	<b>90 143</b>	<b>283 213</b>	<b>37 500</b>	<b>410 856</b>	<b>170</b>	<b>7</b>

## Brennevinsbrennerier, destillasjoner, likørfabrikker.

## Gruppe XII - 11.

## Fabrication des alcools bruts, distilleries, fabriques de liqueurs.

År Année	Antall bedrifter Nombre d'établissements	Antall årsverk (à 300 arbeidsdager) Années de travail	Arbeidslønn (beregnet etter I.T.L. § 15). Salaires gagnés	Premieinntekt Mont. des primes		Belastning Charges		Godkjente ulykker Acc. recon.			Kostende pr. Cout par		Antall tapte arbeidsdager Nombre de journées de travail perdues						
				total total	Tariffsats Taux du tarif	total total	i % av arb.- lønnen % du mont. des sal.	i alt en tout	med døden tilf. ayant entraîné la mort	pr. 1000 årsv. par 1000 ann. de trav.	godkj. ulykke acc. recon.	årsverk ann. de trav.	Sygdom Maladie	Invaliditet Invalité	Død Mort	Sum Total	pr. godkjent ulykke par acc. rec.	pr. årsverk par ann. de trav.	
1895-1908	-	2 791	2 079 908	29 734	14,3	32 831	15,8	-	-	-	-	12							
1909-1918	-	1 224	1 252 601	17 533	14,0	14 037	11,2	52	-	42,5	270	11							
1919-1921	-	376	651 111	9 119	14,0	3 134	4,8	21	-	55,9	149	8							
1922-1932	-	1 315	2 161 787	26 911	12,4	14 052	6,5	32	-	24,3	439	11	1 238	5 236	-	6 474	202	5	
1933	23	93	155 461	1 866	12,0	499	3,2	9	-	96,8	55	5	133	-	-	133	15	1	
1934	23	74	122 408	1 469	12,0	1 582	12,9	6	-	81,1	264	21	338	-	-	338	56	5	
<b>1895-1934</b>	<b>-</b>	<b>5 873</b>	<b>6 423 276</b>	<b>86 632</b>	<b>-</b>	<b>66 135</b>	<b>10,3</b>	<b>120</b>	<b>-</b>	<b>38,9</b>	<b>276</b>	<b>11</b>	<b>1 709</b>	<b>5 236</b>	<b>-</b>	<b>6 945</b>	<b>148</b>	<b>5</b>	

## Pressgjærfabrikker med eller uten sprittilvirkning.

## Gruppe XII - 12.

## Fabriques de levûre pressée, avec ou sans fabrication d'alcool.

År	Antall bedrifter	Antall årsverk	Arbeidslønn	Premieinntekt		Belastning		Godkjente ulykker			Kostende		Antall tapte arbeidsdager						
				total	Tariffsats	total	i % av arb.-lønnen	i alt	med døden tilf.	pr. 1000 årsv.	godkj. ulykke	årsverk	Sygdom	Invaliditet	Død	Sum	pr. godkjent ulykke	pr. årsverk	
1895-1908	-	1 184	1 036 119	7 984	7,7	4 625	4,5	-	-	-	-	4							
1909-1918	-	1 100	1 203 549	9 636	8,0	7 196	6,0	45	1	41,0	160	7							
1919-1921	-	376	655 561	5 247	8,0	4 868	7,4	12	-	31,9	406	13							
1922-1932	-	1 149	1 965 196	12 835	6,5	5 832	3,0	21	-	18,3	278	5	545	1 416	-	1 961	93	2	
1933	4	109	206 773	1 241	6,0	146	0,7	1	-	9,2	146	1	18	-	-	18	18	-	
1934	4	113	213 422	1 281	6,0	175	0,8	2	-	17,7	88	2	36	-	-	36	18	-	
<b>1895-1934</b>	<b>-</b>	<b>4 031</b>	<b>5 280 620</b>	<b>38 224</b>	<b>-</b>	<b>22 842</b>	<b>4,3</b>	<b>81</b>	<b>1</b>	<b>28,5</b>	<b>224</b>	<b>6</b>	<b>599</b>	<b>1 416</b>	<b>-</b>	<b>2 015</b>	<b>84</b>	<b>1</b>	

Bryggerier med eller uten malterier, event. i forb. med mineralvannfabr.

Gruppe XII - 13.

*Brasseries, avec ou sans malteries, évent. combinées avec fabriques d'eaux minérales.*

			Kr.	Kr.	%o	Kr.	%o				Kr.	Kr.						
1895-1908	-	24 730	21 040 955	293 884	14,0	245 570	11,7	-	-	-	-	10						
1909-1918	-	21 701	22 699 868	272 591	12,0	312 510	13,8	1 213	17	55,9	258	14						
1919-1921	-	8 025	13 917 806	166 958	12,0	258 536	18,6	677	2	84,4	382	32						
1922-1932	-	23 384	39 844 695	484 295	12,2	472 216	11,9	1 044	5	44,6	452	20	33 516	119 886	37 500	190 902	183	8
1933	30	1 488	2 853 141	39 944	14,0	14 664	5,1	45	-	30,2	326	10	1 142	4 761	-	5 903	131	4
1934	28	1 459	2 794 901	39 129	14,0	28 802	10,3	56	-	38,4	514	20	1 976	10 220	-	12 196	218	8
<b>1895-1934</b>	-	<b>80 787</b>	<b>103 151 366</b>	<b>1 296 801</b>	-	<b>1 332 298</b>	<b>12,9</b>	<b>3 035</b>	<b>24</b>	<b>54,1</b>	<b>356</b>	<b>16</b>	<b>36 634</b>	<b>134 867</b>	<b>37 500</b>	<b>209 001</b>	<b>183</b>	<b>8</b>

Mineralvannfabrikker.

Gruppe XII - 14.

*Fabriques d'eaux minérales.*

			Kr.	Kr.	%o	Kr.	%o				Kr.	Kr.						
1895-1908	-	4 546	3 324 831	29 127	8,8	53 077	16,0	-	-	-	-	12						
1909-1918	-	3 134	2 865 428	40 052	14,0	28 619	10,0	119	-	38,0	240	9						
1919-1921	-	978	1 665 410	23 324	14,0	20 315	12,2	45	-	46,0	451	21						
1922-1932	-	2 847	4 593 884	58 050	12,6	55 797	12,1	132	-	46,4	423	20	4 767	15 914	-	20 681	157	7
1933	71	227	398 969	4 788	12,0	990	2,5	7	-	30,8	141	4	212	-	-	212	30	1
1934	71	228	397 458	4 769	12,0	1 144	2,9	6	-	26,3	191	5	120	769	-	889	148	4
<b>1895-1934</b>	-	<b>11 969</b>	<b>13 245 980</b>	<b>160 110</b>	-	<b>159 942</b>	<b>12,1</b>	<b>309</b>	-	<b>41,7</b>	<b>344</b>	<b>13</b>	<b>5 099</b>	<b>16 683</b>	-	<b>21 782</b>	<b>150</b>	<b>7</b>

## Fabrikasjon av musserende viner, saftfabrikker.

## Gruppe XII - 15.

## Fabriques de vins mousseux et de sirops de fruits.

År Année	Antall bedrifter Nombre d'établissements	Antall årsverk (å 300 arbeidsdager) Années de travail	Arbeidslønn (beregnet etter I.T.L. §15). Salaires gagnés	Premieinntekt Mont. des primes		Belastning Charges		Godkjente ulykker Acc. recon.			Kostende pr. Côté par		Antall tapte arbeidsdager Nombre de journées de travail perdues					
				total	Tariffsats Taux du tarif	total	i ‰ av arb.-lønnen ‰ du mont des sal.	i alt en tout	med døden tilf. ayant entraîné la mort	pr. 1000 årsv. par 1000 ann. de trav.	godkj. ulykke acc. recon.	årsverk ann. de trav.	Sygdøm Maladie	Invaliditet Invalidité	Død Mort	Sum Total	pr. godkjent ulykke par acc. rec.	pr. årsverk par ann. de trav.
1895-1908	-	402	Kr. 288 241	Kr. 1 641	6,0	Kr. 5 368	18,6	-	-	-	Kr. -	Kr. 13						
1909-1918	-	778	745 208	4 478	6,0	3 308	4,4	26	-	33,4	127	4						
1919-1921	-	424	754 757	4 527	6,0	11 634	15,4	16	-	37,7	727	27						
1922-1932	-	956	1 532 095	9 193	6,0	7 396	4,8	36	-	37,7	205	8	797	1 250	-	2 047	57	2
1933	16	74	122 941	738	6,0	85	0,7	2	-	27,0	43	1	35	-	-	35	18	-
1934	14	69	110 386	663	6,0	53	0,5	2	-	29,0	27	1	31	-	-	31	16	-
<b>1895-1934</b>	<b>-</b>	<b>2 703</b>	<b>3 553 628</b>	<b>21 240</b>	<b>-</b>	<b>27 844</b>	<b>7,8</b>	<b>82</b>	<b>-</b>	<b>35,6</b>	<b>274</b>	<b>10</b>	<b>863</b>	<b>1 250</b>	<b>-</b>	<b>2 113</b>	<b>53</b>	<b>2</b>

## Fabrikasjon av chokolade, kandiserte varer og sukkervarer.

## Gruppe XII - 16.

## Fabriques de chocolat et confiseries.

År	Antall bedrifter	Antall årsverk	Arbeidslønn	Premieinntekt		Belastning		Godkjente ulykker			Kostende		Antall tapte arbeidsdager					
				total	Tariffsats	total	i ‰ av arb.-lønnen	i alt	med døden tilf.	pr. 1000 årsv.	godkj. ulykke	årsverk	Sygdøm	Invaliditet	Død	Sum	pr. godkjent ulykke	pr. årsverk
1895-1908	-	5 566	Kr. 3 298 256	Kr. 25 349	7,7	Kr. 12 863	3,9	-	-	-	Kr. -	Kr. 2						
1909-1918	-	10 815	8 060 672	54 940	6,8	43 603	5,4	253	1	23,4	172	4						
1919-1921	-	4 765	7 969 618	55 200	6,9	20 613	2,6	126	-	26,4	164	4						
1922-1932	-	14 881	24 387 595	120 317	4,9	126 662	5,2	297	-	20,0	426	9	10 099	33 121	-	43 220	146	3
1933	34	1 224	2 194 931	8 780	4,0	1 402	0,6	17	-	13,9	82	1	349	-	-	349	21	-
1934	34	1 342	2 407 628	9 630	4,0	5 604	2,3	32	-	23,8	175	4	1 168	1 625	-	2 793	87	2
<b>1895-1934</b>	<b>-</b>	<b>38 593</b>	<b>48 318 700</b>	<b>274 216</b>	<b>-</b>	<b>210 747</b>	<b>4,4</b>	<b>725</b>	<b>1</b>	<b>22,0</b>	<b>272</b>	<b>5</b>	<b>11 616</b>	<b>34 746</b>	<b>-</b>	<b>46 362</b>	<b>134</b>	<b>3</b>

Tobakksfabrikker, cigar- og cigaretfabrikasjon.

Gruppe XII - 18.

Manufactures de tabacs, de cigares et de cigarettes.

			Kr.	Kr.	%o	Kr.	%o				Kr.	Kr.						
1895-1908	-	17 462	11 251 301	48 441	4,3	32 526	2,9	-	-	-	-	2						
1909-1918	-	16 609	14 132 265	56 533	4,0	22 625	1,6	133	-	8,0	170	1						
1919-1921	-	5 691	9 691 103	26 827	2,8	33 802	3,5	110	3	19,3	307	6						
1922-1932	-	14 757	24 735 264	49 470	2,0	85 799	3,5	166	1	11,2	517	6	5 775	25 788	7 500	39 063	235	3
1933	36	1 342	2 385 221	4 770	2,0	10 480	4,4	20	-	14,9	524	8	1 039	2 549	-	3 588	179	3
1934	39	1 377	2 451 305	4 902	2,0	1 626	0,7	16	-	11,6	102	1	359	-	-	359	22	-
<b>1895-1934</b>	<b>-</b>	<b>57 238</b>	<b>64 646 459</b>	<b>190 943</b>	<b>-</b>	<b>186 858</b>	<b>2,9</b>	<b>445</b>	<b>4</b>	<b>11,2</b>	<b>346</b>	<b>3</b>	<b>7 173</b>	<b>28 337</b>	<b>7 500</b>	<b>43 010</b>	<b>213</b>	<b>2</b>

Krydderimøller, kaffebrennerier og kaffesurrogatfabrikker. Eddikfabrikker.

Gruppe XII - 19. Moulins à piments, brûleries de café et fabriques de succédanés de café. Fabriques de vinaigre.

			Kr.	Kr.	%o	Kr.	%o				Kr.	Kr.						
1895-1908	-	1 579	1 099 234	8 621	7,8	4 333	3,9	-	-	-	-	3						
1909-1918	-	1 353	1 199 990	9 186	7,7	13 429	11,2	2	1	15,5	639	10						
1919-1921	-	380	623 460	4 996	8,0	905	1,4	6	-	15,8	151	2						
1922-1932	-	1 315	2 118 383	13 890	6,6	24 691	11,7	16	2	12,2	1 543	19	421	-	15 000	15 421	964	12
1933	60	161	263 424	1 580	6,0	797	3,0	3	-	18,6	266	5	238	-	-	238	79	1
1934	60	167	273 114	1 639	6,0	354	1,3	3	-	18,0	118	2	69	-	-	69	23	-
<b>1895-1934</b>	<b>-</b>	<b>4 955</b>	<b>5 577 605</b>	<b>39 912</b>	<b>-</b>	<b>44 509</b>	<b>8,0</b>	<b>49</b>	<b>3</b>	<b>14,5</b>	<b>817</b>	<b>9</b>	<b>728</b>	<b>-</b>	<b>15 000</b>	<b>15 728</b>	<b>715</b>	<b>10</b>



**Gruppe XIII.**  
**Polygrafisk industri.**  
*Industrie polygraphique.*

År Année	Antall bedrifter Nombre d'établissements	Antall årsverk (à 300 arbeidsdager) Années de travail	Arbeidslønn (beregnet etter I.T.L. § 15). Salaires gagnés	Premieinntekt Mont. des primes		Belastning Charges		Godkjente ulykker Acc. recon.			Kostende pr. Coût par		Antall tapte arbeidsdager Nombre de journées de travail perdues						
				total total	Tariffisats Taux du tarif	total total	i ‰ av arb.- lønnen ‰ du mont. des sal.	i alt en tout	med døden tilf. ayant entraîné la mort	pr. 1000 årsv. par 1000 ann. de trav.	godkj. ulykke acc. recon.	årsverk ann. de trav.	Sygdom Maladie	Invalditet Invalidité	Død Mort	Sum Total	pr. godkjent ulykke par acc. rec.	pr. årsverk par ann. de trav.	
1895-1921	-	73 568	Kr. 72 813 792	Kr. 292 592	‰ 4,0	Kr. 212 211	‰ 2,9	361	-	8,2	398	3							
1922-1932	-	36 412	59 499 908	122 282	2,1	127 908	2,1	374	-	10,3	342	4	11 421	37 408	-	48 829	131	1	
1933	427	3 493	6 141 312	12 282	2,0	11 532	1,9	38	-	10,9	303	3	1 487	5 307	-	6 794	179	2	
1934	438	3 655	6 395 111	12 791	2,0	10 283	1,6	41	-	11,2	251	3	1 369	3 391	-	4 760	116	1	
<b>1895-1934</b>	<b>-</b>	<b>117 128</b>	<b>144 850 123</b>	<b>439 947</b>	<b>3,0</b>	<b>361 934</b>	<b>2,5</b>	<b>814</b>	<b>-</b>	<b>9,3</b>	<b>369</b>	<b>3</b>	<b>14 277</b>	<b>46 106</b>	<b>-</b>	<b>60 383</b>	<b>133</b>	<b>1</b>	

Bok- og stentrykkerier samt fabrikasjon av lystrykk og lysbilleder.

**Gruppe XIII - 1.**

*Imprimeries et ateliers de lithographie et de fabrication de photogravures etc.*

År	Antall bedrifter	Antall årsverk	Arbeidslønn	Premieinntekt		Belastning		Godkjente ulykker			Kostende		Antall tapte arbeidsdager					
				total	‰	total	‰ av arb.-lønnen	i alt	med døden tilf.	pr. 1000 årsv.	godkj. ulykke	årsverk	Sygdom	Invalditet	Død	Sum	pr. godkjent ulykke	pr. årsverk
1895-1908	-	29 486	Kr. 24 019 083	Kr. 113 793	‰ 4,7	Kr. 67 090	‰ 2,8	-	-	-	-	2						
1909-1918	-	32 558	30 314 188	121 271	4,0	84 263	2,8	252	-	7,7	334	3						
1919-1921	-	10 571	17 359 381	46 959	2,7	60 705	3,5	101	-	9,6	601	6						
1922-1932	-	34 929	57 107 692	114 218	2,0	119 759	2,1	354	-	10,1	338	3	10 906	35 385	-	46 291	131	1
1933	406	3 327	5 871 927	11 743	2,0	10 683	1,8	36	-	10,8	297	3	1 385	4 526	-	5 911	164	2
1934	418	3 487	6 119 705	12 239	2,0	10 283	1,7	41	-	11,8	251	3	1 369	3 391	-	4 760	116	1
<b>1895-1934</b>	<b>-</b>	<b>114 358</b>	<b>140 791 976</b>	<b>420 223</b>	<b>-</b>	<b>352 783</b>	<b>2,5</b>	<b>784</b>	<b>-</b>	<b>9,2</b>	<b>363</b>	<b>3</b>	<b>13 660</b>	<b>43 302</b>	<b>-</b>	<b>56 962</b>	<b>132</b>	<b>1</b>

Klisjéanstalter.

Gruppe XIII - 2.

Ateliers de clichés.

			Kr.	Kr.	%	Kr.	%				Kr.	Kr.							
1906-1908	-	29	29 984	284	9,5	-	-	-	-	-	-	-	-	-	-	-	-	-	-
1909-1918	-	636	620 388	6 203	10,0	114	0,2	5	-	7,9	23	-	-	-	-	-	-	-	-
1919-1921	-	288	470 768	4 082	8,7	39	0,1	3	-	10,4	13	-	-	-	-	-	-	-	-
1922-1932	-	1 483	2 392 216	8 064	3,4	8 149	3,4	20	-	13,5	407	5	515	2 023	-	2 538	127	2	
1933	21	166	269 385	539	2,0	849	3,2	2	-	12,0	425	5	102	781	-	883	442	5	
1934	20	168	275 406	552	2,0	-	-	-	-	-	-	-	-	-	-	-	-	-	
<b>1906-1934</b>	<b>-</b>	<b>2 770</b>	<b>4 058 147</b>	<b>19 724</b>	<b>-</b>	<b>9 151</b>	<b>2,3</b>	<b>30</b>	<b>-</b>	<b>10,9</b>	<b>305</b>	<b>3</b>	<b>617</b>	<b>2 804</b>	<b>-</b>	<b>3 421</b>	<b>156</b>	<b>2</b>	

Gruppe XIV.

Byggeindustri.

Industrie de la construction.

			Kr.	Kr.	%	Kr.	%				Kr.	Kr.						
1895-1921	-	358 609	431 074 631	11 631 910	27,0	11 475 213	26,6	14 447	298	61,3	546	32	-	-	-	-	-	-
1922-1932	-	145 358	244 622 527	5 933 778	24,3	9 093 698	37,2	9 265	138	63,7	982	63	466 668	2433366	1035000	3 935 034	425	27
1933	5442	13 226	23 892 128	622 954	26,1	634 964	26,6	993	10	75,1	639	48	47 155	168 438	75 000	290 593	293	22
1934	6038	14 671	26 293 138	689 753	26,2	944 543	35,9	1 089	21	74,2	867	64	54 843	241 620	157 500	453 963	417	31
<b>1895-1934</b>	<b>-</b>	<b>531 864</b>	<b>725 882 424</b>	<b>18 878 395</b>	<b>26,0</b>	<b>22 148 418</b>	<b>30,5</b>	<b>25 794</b>	<b>467</b>	<b>63,1</b>	<b>720</b>	<b>42</b>	<b>568 666</b>	<b>2843424</b>	<b>1267500</b>	<b>4 679 590</b>	<b>412</b>	<b>27</b>

## Byggearbeider (opførelse og vedlikehold av hus), alle arbeider under ett.

## Gruppe XIV - 1.

## Construction et entretien de maisons, tous travaux compris.

År Année	Antall bedrifter Nombre d'établissements	Antall årsverk (à 300 arbeidsdager) Années de travail	Arbeidslønn (beregnet etter I.T.L. § 15). Salaires gagnés	Premieinntekt Mont. des primes		Belastning Charges		Godkjente ulykker Acc. recon.			Kostende pr. Côût par		Antall tapte arbeidsdager Nombre de journées de travail perdues						
				total total	Tariffsats Taux du tarif	total total	i % av arb.- lønnen % du mont. des sal.	i alt en tout	med døden till. aggravé entrainé la mort	pr. 1000 årsv. par 1000 ann. de trav.	godkj. ulykke acc. recon.	årsverk ann. de trav.	Sygdome Maladie	Invaliditet Invalidité	Død Mort	Sum Total	pr. godkjent ulykke par acc. rec.	pr. årsverk par ann. de trav.	
1895-1908	-	49 682	49 361 874	1 151 460	23,3	1 294 239	26,2	-	-	-	-	26							
1909-1918	-	65 987	77 114 398	2 084 244	27,0	2 111 759	27,4	4 039	70	61,2	523	32							
1919-1921	-	20 011	35 309 070	988 752	28,0	1 187 856	33,6	1 261	23	63,0	942	59							
1922-1932	-	57 223	96 453 440	2 623 152	27,2	4 034 201	41,8	4 013	49	70,1	1 005	70	218 835	1222486	367 500	1 808 821	451	32	
1933	3384	5 795	10 246 845	327 777	32,0	239 269	23,4	512	3	88,4	467	41	23 823	66 814	22 500	113 137	221	20	
1934	3856	6 591	11 536 929	369 144	32,0	497 093	43,1	545	11	82,7	912	75	28 268	138 532	82 500	249 300	457	38	
<b>1895-1934</b>	<b>-</b>	<b>205 289</b>	<b>280 022 556</b>	<b>7 544 529</b>	<b>-</b>	<b>9 364 417</b>	<b>33,4</b>	<b>10 370</b>	<b>156</b>	<b>66,6</b>	<b>774</b>	<b>46</b>	<b>270 926</b>	<b>1427832</b>	<b>472 500</b>	<b>2 171 258</b>	<b>428</b>	<b>31</b>	

## Kanaler, sluser, dammer (nyanlegg og større reparasjoner). Vassdragsreguleringer.

## Canaux, écluses et barrages (construction et grandes réparations).

## Gruppe XIV - 3.

## Régularisation de cours d'eaux.

År Année	Antall bedrifter Nombre d'établissements	Antall årsverk (à 300 arbeidsdager) Années de travail	Arbeidslønn (beregnet etter I.T.L. § 15). Salaires gagnés	Premieinntekt Mont. des primes		Belastning Charges		Godkjente ulykker Acc. recon.			Kostende pr. Côût par		Antall tapte arbeidsdager Nombre de journées de travail perdues						
				total total	Tariffsats Taux du tarif	total total	i % av arb.- lønnen % du mont. des sal.	i alt en tout	med døden till. aggravé entrainé la mort	pr. 1000 årsv. par 1000 ann. de trav.	godkj. ulykke acc. recon.	årsverk ann. de trav.	Sygdome Maladie	Invaliditet Invalidité	Død Mort	Sum Total	pr. godkjent ulykke par acc. rec.	pr. årsverk par ann. de trav.	
1895-1908	-	3 565	3 947 291	85 994	21,8	185 072	46,9	-	-	-	-	52							
1909-1918	-	2 903	3 632 265	129 981	35,8	137 632	37,9	204	8	70,3	675	47							
1919-1921	-	563	1 001 687	41 908	41,8	28 416	28,4	21	-	37,3	1 353	50							
1922-1932	-	715	1 219 971	54 899	45,0	115 344	94,5	44	1	61,5	2 621	161	3 258	30 863	7 500	41 621	946	58	
1933	18	137	252 424	11 361	45,0	3 260	12,9	2	-	14,6	1 630	24	149	1 042	-	1 191	596	9	
1934	9	102	181 646	8 175	45,0	6 092	33,5	2	-	19,6	3 046	60	284	1 875	-	2 159	1 080	21	
<b>1895-1934</b>	<b>-</b>	<b>7 985</b>	<b>10 235 284</b>	<b>332 318</b>	<b>-</b>	<b>475 816</b>	<b>46,5</b>	<b>273</b>	<b>9</b>	<b>61,8</b>	<b>1 055</b>	<b>60</b>	<b>3 691</b>	<b>33 780</b>	<b>7 500</b>	<b>44 971</b>	<b>937</b>	<b>47</b>	

Anlegg av jernbaner (også elektriske).

Gruppe XIV - 5.

Construction des chemins de fer (y compris les chemins de fer électriques).

			Kr.	Kr.	%	Kr.	%				Kr.	Kr.						
1895-1908	-	8 550	9 308 987	283 776	30,5	276 012	29,7	-	-	-	-	32						
1909-1918	-	1 324	1 533 620	49 075	32,0	50 738	33,1	75	2	56,6	677	38						
1919-1921	-	89	160 209	5 127	32,0	12 371	77,2	11	1	123,6	1 125	139						
1922-1932	-	692	1 166 138	36 746	31,5	38 822	33,3	43	-	62,1	903	56	1 339	6 031	-	7 370	171	11
1933	1	12	23 398	655	28,0	1 319	56,4	1	-	83,3	1 319	110	222	-	-	222	222	19
1934	-	-	-	-	-	-	-	-	-	-	-	-	-	-	-	-	-	-
<b>1895-1934</b>	<b>-</b>	<b>10 667</b>	<b>12 192 352</b>	<b>375 379</b>	<b>-</b>	<b>379 262</b>	<b>31,1</b>	<b>130</b>	<b>3</b>	<b>61,4</b>	<b>789</b>	<b>36</b>	<b>1 561</b>	<b>6 031</b>	<b>-</b>	<b>7 592</b>	<b>173</b>	<b>11</b>

Montering av maskiner etc., event. i forb. med fundamentering

Gruppe XIV - 9.

Montage des machines, event. combiné avec travail de fondation.

			Kr.	Kr.	%	Kr.	%				Kr.	Kr.						
1900-1908	-	442	466 294	8 393	18,0	15 803	33,9	-	-	-	-	36						
1909-1918	-	777	915 388	16 474	18,0	5 769	6,3	20	-	25,7	288	7						
1919-1921	-	387	682 268	12 286	18,0	6 009	8,8	11	-	28,4	546	16						
1922-1932	-	753	1 272 372	22 899	18,0	17 369	13,7	22	-	29,2	790	23	726	4 720	-	5 446	248	7
1933	22	110	207 222	3 732	18,0	2 130	10,3	7	-	63,6	304	19	424	-	-	424	61	4
1934	17	104	196 681	3 539	18,0	44	0,2	1	-	9,6	44	-	14	-	-	14	14	-
<b>1900-1934</b>	<b>-</b>	<b>2 573</b>	<b>3 740 225</b>	<b>67 323</b>	<b>-</b>	<b>47 124</b>	<b>12,6</b>	<b>61</b>	<b>-</b>	<b>28,6</b>	<b>512</b>	<b>18</b>	<b>1 164</b>	<b>4 720</b>	<b>-</b>	<b>5 884</b>	<b>196</b>	<b>6</b>

## Havnearbeider (derunder kai-, molo-, dokk- og slippanlegg).

## Gruppe XIV - 10.

## Travaux de ports (y compris quais, jetées, docks et hangars à bateaux).

År Année	Antall bedrifter Nombre d'établissements	Antall årsverk (à 300 arbeidsdager) Années de travail	Arbeidslønn (beregnet etter I.T.L. § 15). Salaires gagnés	Premieinntekt Mont. des primes		Belastning Charges		Godkjente ulykker Acc. recon.			Kostende pr. Coût par		Antall tapte arbeidsdager Nombre de journées de travail perdues					
				total total	Tariffsat Taux du tarif	total total	i ‰ av arb.-lønnen ‰ du mont. des sal.	i alt en tout	med døden tilf. egant entraine la mort	pr. 1000 årsv. par 1000 ann. de trav.	godkj. ulykke acc. recon.	årsverk ann. de trav.	Sygom Malade	Invalditet Invalidité	Død Mort	Sum Total	pr. godkjent ulykke par. acc. rec.	pr. årsverk par ann. de trav.
1895-1908	-	4 533	4 721 452	Kr. 128 163	27,1	Kr. 276 724	58,6	-	-	-	-	61						
1909-1918	-	1 668	1 953 218	Kr. 73 437	37,6	Kr. 88 012	45,1	189	4	113,3	466	53						
1919-1921	-	511	887 978	Kr. 37 438	42,2	Kr. 48 426	54,5	56	-	109,6	865	95						
1922-1932	-	709	1 170 613	Kr. 53 931	46,1	Kr. 258 937	221,2	142	7	200,3	1 824	365	8 202	64 236	52 500	124 938	880	176
1933	27	46	73 984	Kr. 4 437	60,0	Kr. 6 245	84,4	9	-	195,7	694	136	541	837	-	1 378	153	30
1934	34	38	59 144	Kr. 3 550	60,0	Kr. 3 545	59,9	11	-	289,5	322	93	456	1 950	-	2 406	219	63
<b>1895-1934</b>	<b>-</b>	<b>7 505</b>	<b>8 866 389</b>	<b>Kr. 300 956</b>	<b>-</b>	<b>Kr. 681 889</b>	<b>76,9</b>	<b>407</b>	<b>11</b>	<b>136,9</b>	<b>990</b>	<b>91</b>	<b>9 199</b>	<b>67 023</b>	<b>52 500</b>	<b>128 722</b>	<b>795</b>	<b>162</b>

## Tunnelbygning.

## Gruppe XIV - 11.

## Construction de tunnels.

År Année	Antall bedrifter Nombre d'établissements	Antall årsverk (à 300 arbeidsdager) Années de travail	Arbeidslønn (beregnet etter I.T.L. § 15). Salaires gagnés	Premieinntekt Mont. des primes		Belastning Charges		Godkjente ulykker Acc. recon.			Kostende pr. Coût par		Antall tapte arbeidsdager Nombre de journées de travail perdues					
				total total	Tariffsat Taux du tarif	total total	i ‰ av arb.-lønnen ‰ du mont. des sal.	i alt en tout	med døden tilf. egant entraine la mort	pr. 1000 årsv. par 1000 ann. de trav.	godkj. ulykke acc. recon.	årsverk ann. de trav.	Sygom Malade	Invalditet Invalidité	Død Mort	Sum Total	pr. godkjent ulykke par. acc. rec.	pr. årsverk par ann. de trav.
1895-1908	-	1 607	1 892 925	Kr. 56 678	29,9	Kr. 116 811	61,7	-	-	-	-	73						
1909-1918	-	363	429 009	Kr. 16 675	38,9	Kr. 1 248	2,9	22	-	60,6	57	3						
1919-1921	-	61	107 719	Kr. 6 463	60,0	Kr. 2 674	24,8	2	-	32,8	1 337	44						
1922-1932	-	101	169 182	Kr. 10 151	60,0	Kr. 7 810	46,2	8	-	79,2	976	77	155	-	-	155	19	2
1933	-	-	-	-	60,0	-	-	-	-	-	-	-	-	-	-	-	-	-
1934	3	11	20 733	Kr. 1 244	60,0	Kr. 154	7,4	3	-	272,7	51	14	73	-	-	73	24	7
<b>1895-1934</b>	<b>-</b>	<b>2 143</b>	<b>2 619 568</b>	<b>Kr. 91 211</b>	<b>-</b>	<b>Kr. 128 697</b>	<b>49,1</b>	<b>35</b>	<b>-</b>	<b>65,3</b>	<b>338</b>	<b>60</b>	<b>228</b>	<b>-</b>	<b>-</b>	<b>228</b>	<b>21</b>	<b>2</b>

Veibygning.

Gruppe XIV - 12.

Construction de routes.

			Kr.	Kr.	%o	Kr.	%o				Kr.	Kr.						
1895-1908	-	3 051	2 921 410	80 683	27,6	74 485	25,5	-	-	-	-	24						
1909-1918	-	2 443	2 865 170	89 727	32,0	71 729	25,0	140	-	57,3	512	29						
1919-1921	-	426	769 468	24 620	32,0	40 537	52,7	38	1	89,2	1 067	95						
1922-1932	-	1 818	2 982 231	86 028	28,8	164 574	55,2	157	2	86,4	1 048	91	6 870	48 459	15 000	70 329	448	39
1933	93	208	309 404	8 663	28,0	13 115	42,4	27	-	129,8	486	63	1 103	4 524	-	5 627	208	27
1934	119	334	512 738	14 357	28,0	45 590	88,9	34	-	101,8	1 341	136	1 691	15 375	-	17 066	502	51
<b>1895-1934</b>	<b>-</b>	<b>8 280</b>	<b>10 360 421</b>	<b>304 078</b>	<b>-</b>	<b>410 030</b>	<b>39,6</b>	<b>396</b>	<b>3</b>	<b>75,7</b>	<b>845</b>	<b>50</b>	<b>9 654</b>	<b>68 358</b>	<b>15 000</b>	<b>93 022</b>	<b>427</b>	<b>39</b>

Mindre reguleringer av elver og bekker; fløtningsreguleringer, elveforbygning, senkning av sjøer, myrtafning etc.

*Aménagement des fleuves, rivières et ruisseaux, barrages, abaissement du niveau des lacs, assèchement des marais etc.*

Gruppe XIV - 13.

			Kr.	Kr.	%o	Kr.	%o				Kr.	Kr.						
1895-1908	-	3 553	3 381 643	63 585	18,8	112 954	33,4	-	-	-	-	32						
1909-1918	-	2 082	2 349 712	51 280	21,8	16 300	6,9	61	2	29,3	267	8						
1919-1921	-	480	846 091	21 153	25,0	27 528	32,5	29	-	60,4	949	57						
1922-1932	-	1 705	2 856 294	65 481	22,9	83 238	29,1	115	2	67,4	724	49	4 733	17 416	15 000	37 149	323	22
1933	82	103	167 412	3 683	22,0	2 096	12,5	11	-	106,8	191	20	454	-	-	454	41	4
1934	90	137	228 603	5 029	22,0	1 050	4,6	12	-	87,6	88	8	326	14	-	340	28	2
<b>1895-1934</b>	<b>-</b>	<b>8 060</b>	<b>9 829 755</b>	<b>210 211</b>	<b>-</b>	<b>243 166</b>	<b>24,7</b>	<b>228</b>	<b>4</b>	<b>50,6</b>	<b>569</b>	<b>30</b>	<b>5 513</b>	<b>17 430</b>	<b>15 000</b>	<b>37 943</b>	<b>275</b>	<b>20</b>

## Cement- og betongarbeider, sløpning av fundamenter, hvelv etc.

## Gruppe XIV - 14.

## Travaux en ciment et en béton, fondations, voutes etc.

År Année	Antall bedrifter Nombre d'établissements	Antall årsverk (à 300 arbeidsdager) Années de travail	Arbeidslønn (beregnet etter I.T.L. §15). Salaires gagnés	Premieinntekt Mont.desprimes		Belastning Charges		Godkjente ulykker Acc. recon.			Kostende pr. Côut par		Antall tapte arbeidsdager Nombre de journées de travail perdues					
				total total	Tariffsats Taux du tarif	total total	i % av arb.- lønnen % du mont. des sal.	i alt en tout	med døden tilf. ayant entraîné la mort	pr. 1000 årsv. par 1000 ann. de trav.	godkji. ulykke acc. recon.	årsverk ann. de trav.	Sygdrom Maladie	Invaliditet Invalidité	Død Mort	Sum Total	pr. godkjent ulykke par acc. rec.	pr. årsverk par ann. de trav
			Kr.	Kr.	%	Kr.	%				Kr.	Kr.						
1900-1908	-	622	672 861	12 669	18,8	10 995	16,3	-	-	-	-	18						
1909-1918	-	474	563 803	12 134	21,5	5 762	10,2	43	-	90,7	134	12						
1919-1921	-	126	216 823	5 421	25,0	6 752	31,1	9	-	71,4	750	54						
1922-1932	-	392	681 200	17 033	25,0	19 599	28,8	30	-	76,5	653	50	1 198	4 827	-	6 025	201	15
1933	10	41	76 156	1 904	25,0	4 517	59,3	3	-	73,2	1 506	110	437	794	-	1 231	410	30
1934	6	50	95 784	2 394	25,0	1 309	13,7	5	-	100,0	262	26	288	-	-	288	58	6
<b>1900-1934</b>	<b>-</b>	<b>1 705</b>	<b>2 306 627</b>	<b>51 555</b>	<b>-</b>	<b>48 934</b>	<b>21,2</b>	<b>90</b>	<b>-</b>	<b>83,1</b>	<b>420</b>	<b>29</b>	<b>1 923</b>	<b>5 621</b>	<b>-</b>	<b>7 544</b>	<b>199</b>	<b>16</b>

## Fundamentering og grunnmuring, ekskl. stembrytning, planering og jordarbeider, grøftgravning.

## Gruppe XIV - 15

## Travaux de fondations (extraction de la pierre non comprice), terrassements etc.

			Kr.	Kr.	%	Kr.	%				Kr.	Kr.						
1909-1918	-	407	467 511	10 380	22,2	13 554	29,0	39	1	95,8	348	33						
1919-1921	-	174	287 925	7 198	25,0	3 986	13,8	13	-	74,7	307	23						
1922-1932	-	496	849 804	21 251	25,0	66 898	78,7	51	1	102,8	1 312	135	2 738	16 999	7 500	27 237	534	55
1933	52	52	91 640	2 291	25,0	7 992	87,2	6	-	115,4	1 332	154	280	3 893	-	4 173	696	80
1934	60	60	88 260	2 207	25,0	4 571	51,8	7	-	116,7	653	76	504	798	-	1 302	186	22
<b>1909-1934</b>	<b>-</b>	<b>1 189</b>	<b>1 785 140</b>	<b>43 327</b>	<b>-</b>	<b>97 001</b>	<b>54,3</b>	<b>116</b>	<b>2</b>	<b>97,6</b>	<b>836</b>	<b>82</b>	<b>3 522</b>	<b>21 690</b>	<b>7 500</b>	<b>32 712</b>	<b>511</b>	<b>54</b>

Fundamentering og grunnmuring (eventuelt i forbindelse med stenbrytning), planeringsarbeider  
(helt eller delvis i fjell), grøftesprengring.

*Travaux de fondation et de briquetage (event. combinés avec des travaux de carrières), d'aplanissement*

Gruppe XIV - 16.

*(pour tous les travaux ou partiellement en pierre), creusement de fossés.*

			Kr.	Kr.	%o	Kr.	%o				Kr.	Kr.						
1895-1908	-	4 280	3 994 386	72 385	18,1	266 669	66,8	-	-	-	-	-	62					
1909-1918	-	3 761	4 291 618	195 854	45,6	242 667	56,5	414	5	110,1	586	65						
1919-1921	-	829	1 470 178	88 179	60,0	113 177	77,0	119	2	143,5	951	137						
1922-1932	-	1 092	1 842 007	110 529	60,0	164 301	89,2	185	1	169,4	888	150	7 196	42 249	7 500	56 945	308	52
1933	71	49	87 452	5 247	60,0	6 609	75,6	3	1	61,2	2 203	135	235	-	7 500	7 735	2 578	158
1934	101	84	137 346	8 241	60,0	16 330	118,9	12	-	142,9	1 361	194	796	7 169	-	7 965	664	95
<b>1895-1934</b>	<b>-</b>	<b>10 095</b>	<b>11 822 987</b>	<b>480 435</b>	<b>-</b>	<b>809 753</b>	<b>68,5</b>	<b>733</b>	<b>9</b>	<b>126,1</b>	<b>734</b>	<b>80</b>	<b>8 227</b>	<b>49 418</b>	<b>15 000</b>	<b>72 645</b>	<b>363</b>	<b>59</b>

Entreprenørforretninger (anleggs- og byggearbeider, alle slags).

Gruppe XIV - 20.

*Travaux d'entrepreneurs (travaux de fondation et de construction, toutes sortes).*

			Kr.	Kr.	%o	Kr.	%o				Kr.	Kr.						
1900-1908	-	1 902	2 003 230	42 289	21,1	77 974	38,9	-	-	-	-	45						
1909-1918	-	15 643	18 420 463	598 757	32,5	484 816	26,3	1 163	24	74,3	417	31						
1919-1921	-	5 522	9 785 000	352 263	36,0	267 460	27,3	368	9	66,6	727	48						
1922-1932	-	17 493	30 083 159	849 771	28,2	1 286 689	4,3	1 633	19	93,4	788	74	70 940	307 366	142 500	520 806	319	30
1933	63	1 785	3 439 822	110 074	32,0	92 989	27,0	175	-	98,0	531	52	7 397	23 348	-	30 745	176	17
1934	67	2 109	4 044 849	129 435	32,0	132 778	32,8	213	3	101,0	623	63	9 496	25 052	22 500	57 048	268	27
<b>1900-1934</b>	<b>-</b>	<b>44 454</b>	<b>67 776 523</b>	<b>2 082 589</b>	<b>-</b>	<b>2 342 706</b>	<b>34,6</b>	<b>3 552</b>	<b>55</b>	<b>83,5</b>	<b>635</b>	<b>53</b>	<b>87 833</b>	<b>355 766</b>	<b>165 000</b>	<b>608 599</b>	<b>301</b>	<b>28</b>



Utbygning av kraftanlegg samt alle i forbindelse dermed forekommende arbeider.

Gruppe XIV - 22.

*Aménagement de stations d'énergie électrique avec tous les travaux y afférents.*

År Année	Antall bedrifter Nombre d'établissements	Antall årsverk (à 300 arbeidsdager) Années de travail	Arbeidslønn (beregnet etter I.T.L. § 15). Salaires gagnés	Premieinntekt Mont. des primes		Belastning Charges		Godkjente ulykker Acc. recon.			Kostende pr. Côté par		Antall tapte arbeidsdager Nombre de journées de travail perdues						
				total total	Tariffsaft Taux du tarif	total total	i % av arb.- lønnen % du mont des sal.	i alt en tout	med deden tilf. ayant entraîné la mort	pr. 1000 årsv. par 1000 ann. de trav.	godkj. ulykke acc. recon.	årsverk ann. de trav.	Sygdrom Maladie	Invalditet Invalité	Død Mort	Sum Total	pr. godkjent ulykke par acc. rec.	pr. årsverk par ann. de trav.	
				Kr.	%	Kr.	%				Kr.	Kr.							
1909-1918	-	21 899	26 080 197	1 108 680	42,5	908 306	34,4	2 259	59	103,2	402	41							
1919-1921	-	12 577	21 657 304	1 079 143	49,8	584 863	27,0	751	21	59,7	779	47							
1922-1932	-	10 112	17 152 390	627 243	36,6	790 811	46,1	844	23	83,5	937	78	38 786	151 960	172 500	363 246	430	36	
1933	13	287	532 588	17 042	32,0	33 761	63,4	34	1	118,5	993	118	1 366	6 553	7 500	15 419	454	54	
1934	16	224	412 137	13 188	32,0	59 233	143,7	34	3	151,8	1 742	264	1 608	6 768	22 500	30 876	908	138	
<b>1909-1934</b>	<b>-</b>	<b>45 099</b>	<b>65 834 616</b>	<b>2 845 296</b>	<b>-</b>	<b>2 376 974</b>	<b>36,1</b>	<b>3 922</b>	<b>107</b>	<b>87,0</b>	<b>606</b>	<b>53</b>	<b>41 760</b>	<b>165 281</b>	<b>202 500</b>	<b>409 541</b>	<b>449</b>	<b>39</b>	

Fabrikanlegg o. l. (store) alle arbeider under ett.

Gruppe XIV - 23.

*Aménagement d'usines (grands) etc. tous travaux compris.*

År Année	Antall bedrifter Nombre d'établissements	Antall årsverk (à 300 arbeidsdager) Années de travail	Arbeidslønn (beregnet etter I.T.L. § 15). Salaires gagnés	Premieinntekt Mont. des primes		Belastning Charges		Godkjente ulykker Acc. recon.			Kostende pr. Côté par		Antall tapte arbeidsdager Nombre de journées de travail perdues						
				total total	Tariffsaft Taux du tarif	total total	i % av arb.- lønnen % du mont des sal.	i alt en tout	med deden tilf. ayant entraîné la mort	pr. 1000 årsv. par 1000 ann. de trav.	godkj. ulykke acc. recon.	årsverk ann. de trav.	Sygdrom Maladie	Invalditet Invalité	Død Mort	Sum Total	pr. godkjent ulykke par acc. rec.	pr. årsverk par ann. de trav.	
				Kr.	%	Kr.	%				Kr.	Kr.							
1915-1918	-	7 615	9 762 422	350 180	36,0	146 896	15,0	591	7	77,6	249	19							
1919-1921	-	3 918	6 784 252	244 232	36,0	161 030	23,7	235	6	60,0	685	41							
1922-1932	-	6 273	10 315 526	266 942	25,9	241 881	23,4	304	2	48,5	796	39	10 263	64 017	15 000	89 280	294	14	
1933	8	190	365 716	9 143	25,0	12 900	35,3	7	-	36,8	1 843	68	185	5 000	-	5 185	741	27	
1934	6	203	387 477	9 688	25,0	395	1,0	4	-	19,7	99	2	41	-	-	41	10	-	
<b>1915-1934</b>	<b>-</b>	<b>18 199</b>	<b>27 615 393</b>	<b>880 185</b>	<b>-</b>	<b>563 102</b>	<b>20,4</b>	<b>1 141</b>	<b>15</b>	<b>62,7</b>	<b>494</b>	<b>31</b>	<b>10 489</b>	<b>69 017</b>	<b>15 000</b>	<b>94 506</b>	<b>300</b>	<b>14</b>	

## Murerarbeide.

## Gruppe XIV – 25.

## Travaux de maçonnerie.

			Kr.	Kr.	%o	Kr.	%o				Kr.	Kr.						
1895-1908	-	9 090	9 912 049	222 550	22,5	248 652	25,1	-	-	-	-	27						
1909-1918	-	6 689	7 746 671	216 906	28,0	121 440	15,7	312	4	46,6	389	18						
1919-1921	-	1 528	2 707 376	75 815	28,0	84 441	31,2	72	2	47,1	1 173	55						
1922-1932	-	3 856	6 554 645	171 758	26,2	295 591	45,1	240	3	62,2	1 232	77	12 320	72 532	22 500	107 352	447	28
1933	112	311	585 829	16 404	28,0	45 538	77,7	27	1	86,8	1 687	146	1 483	9 337	7 500	18 320	679	59
1934	126	289	543 991	15 232	28,0	6 874	12,6	17	-	58,8	404	24	675	1 973	-	2 648	156	9
<b>1895-1934</b>	<b>-</b>	<b>21 763</b>	<b>28 050 561</b>	<b>718 665</b>	<b>-</b>	<b>802 536</b>	<b>28,6</b>	<b>668</b>	<b>10</b>	<b>52,7</b>	<b>826</b>	<b>37</b>	<b>14 478</b>	<b>83 842</b>	<b>30 000</b>	<b>128 320</b>	<b>452</b>	<b>29</b>

## Tømmermannsarbeide.

## Gruppe XIV – 26.

## Travaux de charpente.

			Kr.	Kr.	%o	Kr.	%o				Kr.	Kr.						
1895-1908	-	3 718	3 146 171	69 759	22,2	146 785	46,7	-	-	-	-	39						
1909-1918	-	363	421 377	15 391	36,5	6 449	15,3	21	-	57,9	307	18						
1919-1921	-	-	427	17	40,0	14 759	34 564,4	1	1	-	14759	-						
1922-1932	-	6	9 581	384	40,0	8 495	886,7	1	-	166,7	8495	1416	17	-	-	17	17	3
1933	-	-	-	-	40,0	-	-	-	-	-	-	-	-	-	-	-	-	-
1934	2	1	980	40	40,0	-	-	-	-	-	-	-	-	-	-	-	-	-
<b>1895-1934</b>	<b>-</b>	<b>4 088</b>	<b>3 578 536</b>	<b>85 591</b>	<b>-</b>	<b>176 488</b>	<b>49,3</b>	<b>23</b>	<b>1</b>	<b>62,2</b>	<b>1 282</b>	<b>43</b>	<b>17</b>	<b>-</b>	<b>-</b>	<b>17</b>	<b>17</b>	<b>2</b>

Malararbeide (på eller i bygninger etc.).  
Travaux de peinture (des bâtiments etc.).

Gruppe XIV - 27.

År Année	Antall bedrifter Nombre d'établissements		Arbeidslønn (beregnet efter I.T.L. § 15). Salaires gagnés	Premieinntekt Mont. des primes		Belastning Charges		Godkjente ulykker Acc. recon.			Kostende pr. Côté par		Antall tapte arbeidsdager Nombre de journées de travail perdues						
	Antall årsverk (à 300 arbeidsdager) Années de travail			total total	Tariffsats Taux du tarif	total total	i % av arb.- annen % du mont. des sal.	i alt en tout	med døden tilf. ayant entraîné la mort	pr. 1000 årsv. par 1000 ann. de trav.	godkj. ulykke acc. recon.	årsverk ann. de trav.	Sygdom Maladie	Invaliditet Invaliddité	Død Mort	Sum Total	pr. godkjent ulykke par. acc. rec.	pr. årsverk par ann. de trav	
1895-1908	-	12 523	Kr. 12 144 016	Kr. 163 511	% 13,5	Kr. 136 709	11,3	-	-	-	-	Kr. 11	Kr. 16						
1909-1918	-	12 870	Kr. 14 018 491	Kr. 152 670	% 10,9	Kr. 211 521	15,1	301	11	23,4	703	Kr. 36	Kr. 16						
1919-1921	-	3 917	Kr. 6 791 909	Kr. 90 298	% 13,3	Kr. 141 856	20,9	105	5	26,8	1 351	Kr. 36	Kr. 16						
1922-1932	-	12 196	Kr. 20 257 437	Kr. 287 895	% 14,2	Kr. 478 535	23,6	339	9	27,8	1 412	Kr. 39	Kr. 39	25 511	120 297	67 500	213 308	629	17
1933	554	1 187	Kr. 2 141 118	Kr. 34 258	% 16,0	Kr. 48 290	22,6	35	-	29,5	1 380	Kr. 41	Kr. 41	1 852	17 717	-	19 569	559	16
1934	571	1 216	Kr. 2 188 321	Kr. 35 013	% 16,0	Kr. 38 359	17,5	37	1	30,4	1 037	Kr. 32	Kr. 32	2 222	8 435	7 500	18 157	491	15
<b>1895-1934</b>	<b>-</b>	<b>43 909</b>	<b>Kr. 57 541 292</b>	<b>Kr. 763 645</b>	<b>% -</b>	<b>Kr. 1 055 270</b>	<b>18,3</b>	<b>817</b>	<b>26</b>	<b>26,0</b>	<b>1 120</b>	<b>Kr. 24</b>	<b>Kr. 24</b>	<b>29 585</b>	<b>146 449</b>	<b>75 000</b>	<b>251 034</b>	<b>611</b>	<b>17</b>

Glassmesterarbeide (på bygninger etc.).  
Taille et pose des vitres.

Gruppe XIV - 28.

År Année	Antall bedrifter Nombre d'établissements		Arbeidslønn (beregnet efter I.T.L. § 15). Salaires gagnés	Premieinntekt Mont. des primes		Belastning Charges		Godkjente ulykker Acc. recon.			Kostende pr. Côté par		Antall tapte arbeidsdager Nombre de journées de travail perdues						
	Antall årsverk (à 300 arbeidsdager) Années de travail			total total	Tariffsats Taux du tarif	total total	i % av arb.- annen % du mont. des sal.	i alt en tout	med døden tilf. ayant entraîné la mort	pr. 1000 årsv. par 1000 ann. de trav.	godkj. ulykke acc. recon.	årsverk ann. de trav.	Sygdom Maladie	Invaliditet Invaliddité	Død Mort	Sum Total	pr. godkjent ulykke par. acc. rec.	pr. årsverk par ann. de trav	
1895-1908	-	466	Kr. 301 900	Kr. 2 700	% 8,9	Kr. 4 825	16,0	-	-	-	-	Kr. 10	Kr. 10						
1909-1918	-	505	Kr. 551 126	Kr. 6 255	% 11,3	Kr. 11 114	20,2	34	-	67,3	327	Kr. 22	Kr. 22						
1919-1921	-	199	Kr. 350 137	Kr. 4 649	% 13,3	Kr. 1 616	4,6	9	-	45,2	180	Kr. 8	Kr. 8						
1922-1932	-	766	Kr. 1 275 410	Kr. 17 859	% 14,0	Kr. 45 577	35,7	58	1	75,7	786	Kr. 60	Kr. 60	2 564	12 791	7 500	22 855	394	30
1933	40	81	Kr. 141 497	Kr. 1 982	% 14,0	Kr. 5 930	41,9	6	-	74,1	988	Kr. 73	Kr. 73	279	1 567	-	1 846	308	23
1934	40	85	Kr. 149 687	Kr. 2 096	% 14,0	Kr. 7 098	47,4	4	-	47,1	1 775	Kr. 84	Kr. 84	424	1 615	-	2 039	510	24
<b>1895-1934</b>	<b>-</b>	<b>2 102</b>	<b>Kr. 2 769 757</b>	<b>Kr. 35 541</b>	<b>% -</b>	<b>Kr. 76 160</b>	<b>27,5</b>	<b>111</b>	<b>1</b>	<b>67,8</b>	<b>642</b>	<b>Kr. 36</b>	<b>Kr. 36</b>	<b>3 267</b>	<b>15 973</b>	<b>7 500</b>	<b>26 740</b>	<b>393</b>	<b>29</b>

## Bygningsblikkenslagerarbeide.

## Gruppe XIV - 30.

## Ferblanterie pour bâtiments.

			Kr.	Kr.	%o	Kr.	%o				Kr.	Kr.							
1895-1908	-	1 021	876 111	26 922	30,7	45 965	52,5	-	-	-	-	45							
1909-1918	-	1 135	1 127 448	48 342	42,8	58 141	51,6	109	4	96,0	533	51							
1919-1921	-	329	552 122	27 620	50,0	21 743	39,4	26	-	79,0	836	66							
1922-1932	-	1 177	1 929 749	101 089	52,4	240 870	124,8	150	9	127,4	1 606	205	9 686	56 983	67 500	134 169	894	114	
1933	191	110	191 853	13 430	70,0	8 994	46,9	22	1	200,0	409	82	974	2 726	7 500	11 200	509	102	
1934	187	104	176 757	12 372	70,0	17 591	99,5	23	2	221,2	765	169	1 047	2 672	15 000	18 719	814	180	
<b>1895-1934</b>	<b>-</b>	<b>3 876</b>	<b>4 854 040</b>	<b>229 775</b>	<b>-</b>	<b>393 304</b>	<b>81,0</b>	<b>330</b>	<b>16</b>	<b>115,6</b>	<b>1 051</b>	<b>101</b>	<b>11 707</b>	<b>62 381</b>	<b>90 000</b>	<b>164 088</b>	<b>841</b>	<b>118</b>	

## Bygnings snekkerarbeide.

## Gruppe XIV - 31.

## Menuiserie pour bâtiments.

			Kr.	Kr.	%o	Kr.	%o				Kr.	Kr.							
1895-1908	-	1 105	1 082 252	21 475	19,8	43 550	40,2	-	-	-	-	39							
1909-1918	-	586	678 699	15 581	23,0	9 476	14,0	35	1	59,7	271	16							
1919-1921	-	116	202 923	5 688	28,0	1 942	9,6	5	-	43,1	388	17							
1922-1932	-	334	563 184	14 507	25,8	14 647	26,0	17	-	50,9	862	44	672	4 343	-	5 015	295	15	
1933	26	38	66 685	1 667	25,0	16 831	252,4	3	-	78,9	5 610	443	1 101	4 769	-	5 870	1 957	154	
1934	23	29	50 824	1 271	25,0	227	4,5	4	-	137,9	57	8	53	-	-	53	13	2	
<b>1895-1934</b>	<b>-</b>	<b>2 208</b>	<b>2 644 567</b>	<b>60 189</b>	<b>-</b>	<b>86 673</b>	<b>32,8</b>	<b>64</b>	<b>1</b>	<b>58,0</b>	<b>672</b>	<b>39</b>	<b>1 826</b>	<b>9 112</b>	<b>-</b>	<b>10 938</b>	<b>456</b>	<b>27</b>	

## Gass-, vann- og kloakkledningsarbeide (også gravning) samt innlegging av varmeapparater.

## Gruppe XIV - 32.

Installation de gaz, d'eau, d'égouts (y compris les terrassements) et de chauffage.

År Année	Antall bedrifter Nombre d'établissements	Antall årsverk (å 300 arbeidsdager) Années de travail	Arbeidslønn (beregnet etter I.T.L. § 15). Salaires gagnés	Premieinntekt Mont. des primes		Belastning Charges		Godkjente ulykker Acc. recon.			Kostende pr. Côté par		Antall tapte arbeidsdager Nombre de journées de travail perdues					
				total total	Tariffsats Taux du tarif	total total	i % av arb- lønnen du mont. des sal.	i alt en tout	med døden till. ayant entrainé la mort	pr. 1000 årsv. par 1000 ann. de trav.	godkj. ulykke acc. recon.	årsverk ann. de trav.	Sygdom Maladie	Invalditet Invaldité	Død Mort	Sum Total	pr. godkjent ulykke par. acc. rec.	pr. årsverk par ann. de trav.
1895-1908	-	4 971	4 550 850	49 922	11,0	64 571	14,2	-	-	-	-	13						
1909-1918	-	6 438	7 105 756	92 951	13,1	61 867	8,7	245	6	38,1	253	10						
1919-1921	-	2 575	4 512 230	63 173	14,0	54 141	12,0	105	1	40,8	516	21						
1922-1932	-	8 393	14 143 656	159 132	11,3	193 826	13,7	316	1	37,7	613	23	13 570	49 094	7 500	70 164	222	8
1933	186	1 006	1 846 025	22 152	12,0	40 325	21,8	47	2	46,7	858	40	1 524	6 750	15 000	23 274	495	23
1934	196	1 134	2 082 292	24 987	12,0	12 602	6,1	41	1	36,2	307	11	1 304	1 172	7 500	9 976	243	9
<b>1895-1934</b>	<b>-</b>	<b>24 517</b>	<b>34 240 809</b>	<b>412 317</b>	<b>-</b>	<b>427 332</b>	<b>12,5</b>	<b>754</b>	<b>11</b>	<b>38,6</b>	<b>480</b>	<b>17</b>	<b>16 398</b>	<b>57 016</b>	<b>30 000</b>	<b>103 414</b>	<b>256</b>	<b>10</b>

## Tapetserarbeide.

Tapisseries.

## Gruppe XIV - 33.

År Année	Antall bedrifter Nombre d'établissements	Antall årsverk (å 300 arbeidsdager) Années de travail	Arbeidslønn (beregnet etter I.T.L. § 15). Salaires gagnés	Premieinntekt Mont. des primes		Belastning Charges		Godkjente ulykker Acc. recon.			Kostende pr. Côté par		Antall tapte arbeidsdager Nombre de journées de travail perdues					
				total total	Tariffsats Taux du tarif	total total	i % av arb- lønnen du mont. des sal.	i alt en tout	med døden till. ayant entrainé la mort	pr. 1000 årsv. par 1000 ann. de trav.	godkj. ulykke acc. recon.	årsverk ann. de trav.	Sygdom Maladie	Invalditet Invaldité	Død Mort	Sum Total	pr. godkjent ulykke par. acc. rec.	pr. årsverk par ann. de trav.
1895-1908	-	267	240 471	2 187	9,1	61	0,3	-	-	-	-	-						
1909-1918	-	391	441 971	4 420	10,0	2 671	6,0	18	-	46,0	148	7						
1919-1921	-	175	305 319	3 057	10,0	294	1,0	3	-	17,1	98	2						
1922-1932	-	625	1 056 473	7 430	7,0	2 566	2,4	9	-	14,4	285	4	456	-	-	456	51	1
1933	34	71	130 267	782	6,0	-	-	-	-	-	-	-	-	-	-	-	-	-
1934	38	69	124 004	744	6,0	440	3,5	3	-	43,5	147	6	68	-	-	68	23	1
<b>1895-1934</b>	<b>-</b>	<b>1 598</b>	<b>2 298 505</b>	<b>18 620</b>	<b>-</b>	<b>6 032</b>	<b>2,6</b>	<b>33</b>	<b>-</b>	<b>24,8</b>	<b>180</b>	<b>4</b>	<b>524</b>	<b>-</b>	<b>-</b>	<b>524</b>	<b>44</b>	<b>1</b>

Innleggning av elektrisk lys og kraft (små anlegg), ringeledninger og hustelefoner.

*Montage de petites installations électriques (lumière et énergie), de sonneries et de téléphones domestiques etc.*

**Gruppe XIV - 34**

			Kr.	Kr.	%o	Kr.	%o				Kr.	Kr.						
1900-1908	-	1 894	1 669 398	20 933	12,5	16 632	10,0	-	-	-	-	9						
1909-1918	-	9 242	9 141 037	99 586	10,9	69 218	7,6	221	3	23,9	313	7						
1919-1921	-	3 879	6 714 134	67 144	10,0	23 729	3,5	109	1	28,1	218	6						
1922-1932	-	9 710	15 859 164	113 996	7,2	157 014	9,9	237	-	24,4	663	16	8 940	41 129	-	50 069	211	5
1933	241	928	1 652 264	9 914	6,0	7 029	4,3	21	-	22,6	335	8	1 155	1 463	-	2 618	125	3
1934	253	966	1 719 190	10 315	6,0	53 870	31,3	32	-	33,1	1 683	56	2 710	18 631	-	21 341	667	22
<b>1900-1934</b>	<b>-</b>	<b>26 619</b>	<b>36 755 187</b>	<b>321 888</b>	<b>-</b>	<b>327 492</b>	<b>8,9</b>	<b>620</b>	<b>4</b>	<b>25,1</b>	<b>500</b>	<b>12</b>	<b>12 805</b>	<b>61 223</b>	<b>-</b>	<b>74 028</b>	<b>255</b>	<b>6</b>

Montering og reparasjon av telegraf- og telefonlinjer (inkl. apparater) samt av elektr. maskiner og ledninger for kraftoverføring, lysanlegg og elektr. sporveier.

*Montage et réparation de lignes télégraphiques et téléphoniques, (y compris les appareils), montage de machines électriques*

*et de conduites pour transfert d'énergie, installation de lumière et tramways électriques.*

			Kr.	Kr.	%o	Kr.	%o				Kr.	Kr.						
1895-1908	-	4 025	3 643 987	74 240	20,4	48 785	13,4	-	-	-	-	12						
1909-1918	-	6 121	6 688 677	106 745	16,0	74 699	11,2	225	4	36,8	332	12						
1919-1921	-	2 372	4 129 299	66 075	16,0	74 996	18,2	72	2	30,4	1 042	32						
1922-1932	-	6 272	10 577 059	141 980	13,4	170 689	16,1	158	-	25,2	1 080	27	9 061	47 983	-	57 044	361	9
1933	125	460	849 469	10 194	12,0	4 035	4,8	17	1	37,0	237	9	476	649	7 500	8 625	507	19
1934	135	503	920 342	11 045	12,0	6 416	7,0	27	-	53,7	238	13	843	875	-	1 718	64	3
<b>1895-1934</b>	<b>-</b>	<b>19 753</b>	<b>26 808 833</b>	<b>410 279</b>	<b>-</b>	<b>379 620</b>	<b>14,2</b>	<b>499</b>	<b>7</b>	<b>31,7</b>	<b>661</b>	<b>19</b>	<b>10 380</b>	<b>49 507</b>	<b>7 500</b>	<b>67 387</b>	<b>334</b>	<b>9</b>

Nedlegning av gulvfliser, pålegning av gulv- og annen beklædningsmasse, cementering av guly, gårdsrum og fortaug.  
 Gruppe XIV - 36. *Carrelage, parquetage, betonnage de cours, trottoirs etc.*

År Année	Antall bedrifter Nombre d'établissements	Antall årsverk (à 300 arbeidsdager) Années de travail	Arbeidslønn (beregnet etter I.T.L. § 15). Salaires gagnés	Premieinntekt Mont. des primes		Belastning Charges		Godkjente ulykker Acc. recon.			Kostende pr. Côût par		Antall tapte arbeidsdager Nombre de journées de travail perdues							
				total total	Tariffsats Taux du tarif	total total	i ‰ av arb.- lønnen % du mont. des sal.	i alt en tout	med døden tilf. ayant entraîné la mort	pr. 1000 årsv. par 1000 ann. de trav.	godkj. ulykke acc. recon.	årsverk ann. de trav.	Sygdøm Maladie	Invaliditet Invaliddité	Død Mort	Sum Total	pr. godkjent ulykke par. acc. rec.	pr. årsverk par ann. de trav.		
1895-1908	-	104	Kr. 128 517	Kr. 564	‰ 4,4	Kr. 185	‰ 1,4	-	-	-	-	-	-	-	-	-	-	-	-	-
1909-1918	-	398	469 636	1 879	4,0	2 254	4,8	9	-	22,6	250	6	-	-	-	-	-	-	-	-
1919-1921	-	278	482 849	1 935	4,0	9 092	18,8	10	-	36,0	909	33	-	-	-	-	-	-	-	-
1922-1932	-	1 075	1 839 635	7 361	4,0	15 992	8,7	34	2	31,6	470	15	1 423	1 556	15 000	17 979	529	17	-	-
1933	33	120	228 592	914	4,0	1 501	6,6	4	-	33,3	375	13	182	1 125	-	1 307	327	11	-	-
1934	32	116	221 720	887	4,0	994	4,5	6	-	51,7	166	9	207	-	-	207	35	2	-	-
<b>1895-1934</b>	<b>-</b>	<b>2 091</b>	<b>3 370 949</b>	<b>13 540</b>	<b>-</b>	<b>30 018</b>	<b>8,9</b>	<b>63</b>	<b>2</b>	<b>31,7</b>	<b>472</b>	<b>14</b>	<b>1 812</b>	<b>2 681</b>	<b>15 000</b>	<b>19 493</b>	<b>443</b>	<b>15</b>	<b>-</b>	<b>-</b>

Gips- og stukkaturarbeide.  
 Gruppe XIV - 37. *Ouvrages de plâtrage et de stuc.*

År Année	Antall bedrifter Nombre d'établissements	Antall årsverk (à 300 arbeidsdager) Années de travail	Arbeidslønn (beregnet etter I.T.L. § 15). Salaires gagnés	Premieinntekt Mont. des primes		Belastning Charges		Godkjente ulykker Acc. recon.			Kostende pr. Côût par		Antall tapte arbeidsdager Nombre de journées de travail perdues								
				total total	Tariffsats Taux du tarif	total total	i ‰ av arb.- lønnen % du mont. des sal.	i alt en tout	med døden tilf. ayant entraîné la mort	pr. 1000 årsv. par 1000 ann. de trav.	godkj. ulykke acc. recon.	årsverk ann. de trav.	Sygdøm Maladie	Invaliditet Invaliddité	Død Mort	Sum Total	pr. godkjent ulykke par. acc. rec.	pr. årsverk par ann. de trav.			
1895-1908	-	487	Kr. 567 732	Kr. 11 914	‰ 21,0	Kr. 3 762	‰ 6,6	-	-	-	-	8	-	-	-	-	-	-	-	-	-
1909-1918	-	355	423 507	8 468	20,0	4 344	10,3	12	-	33,8	362	12	-	-	-	-	-	-	-	-	-
1919-1921	-	124	217 862	4 356	20,0	5 475	25,1	5	-	40,3	1 095	44	-	-	-	-	-	-	-	-	-
1922-1932	-	237	408 415	8 167	20,0	2 197	5,4	11	-	46,4	200	9	369	-	-	369	34	2	-	-	
1933	4	20	39 107	781	20,0	904	23,1	2	-	100,0	452	45	145	-	-	145	73	7	-	-	
1934	4	23	44 181	884	20,0	137	3,1	1	-	43,5	137	6	33	-	-	33	33	1	-	-	
<b>1895-1934</b>	<b>-</b>	<b>1 246</b>	<b>1 700 804</b>	<b>34 570</b>	<b>-</b>	<b>16 819</b>	<b>9,9</b>	<b>31</b>	<b>-</b>	<b>40,8</b>	<b>418</b>	<b>13</b>	<b>547</b>	<b>-</b>	<b>-</b>	<b>547</b>	<b>39</b>	<b>2</b>	<b>-</b>	<b>-</b>	

## Gruppe XV.

### Transportbedrift, lagerarbeide og istrafikk.

*Industrie des transport, entrepôts, production et commerce de la glace.*

			Kr.	Kr.	‰	Kr.	‰				Kr.	Kr.						
1895-1921	-	356 534	393 541 562	7 809 850	19,8	8 069 677	20,5	13 284	252	62,3	419	23						
1922-1932	-	193 338	323 152 072	6 407 690	19,8	8 388 821	26,0	12 528	149	64,8	670	43	552 421	2135429	1117500	3 805 350	304	20
1933	7120	19 501	34 701 905	646 062	18,6	628 595	18,1	1 290	11	66,2	487	32	52 871	164 397	82 500	299 768	232	15
1934	7349	20 147	35 655 681	660 966	18,5	675 009	18,9	1 332	10	66,1	507	34	53 364	183 369	75 000	311 733	234	15
<b>1895-1934</b>	<b>-</b>	<b>589 520</b>	<b>787 051 220</b>	<b>15 524 568</b>	<b>19,7</b>	<b>17 762 102</b>	<b>22,6</b>	<b>28 434</b>	<b>422</b>	<b>63,7</b>	<b>537</b>	<b>30</b>	<b>658 656</b>	<b>2483195</b>	<b>1275000</b>	<b>4 416 851</b>	<b>292</b>	<b>19</b>

### Jernbanedrift (privat).

#### Gruppe XV - 1.

*Exploitation des chemins de fer (d'intérêt privé).*

			Kr.	Kr.	‰	Kr.	‰				Kr.	Kr.						
1895-1908	-	12 409	10 286 479	181 086	17,6	90 907	8,8	-	-	-	-	7						
1909-1918	-	6 921	7 312 055	88 081	12,0	122 274	16,7	193	11	27,9	634	18						
1919-1921	-	2 227	3 884 597	46 610	12,0	38 527	9,9	62	3	27,8	621	17						
1922-1932	-	6 477	11 038 507	116 650	10,6	153 011	13,9	152	5	23,5	1 007	24	6 522	23 119	37 500	67 141	442	10
1933	11	498	937 628	9 376	10,0	9 396	10,0	17	-	34,1	553	19	982	3 250	-	4 232	249	8
1934	11	551	1 032 099	10 321	10,0	10 130	9,8	25	-	45,4	405	18	658	5 058	-	5 716	229	10
<b>1895-1934</b>	<b>-</b>	<b>29 083</b>	<b>34 491 365</b>	<b>452 124</b>	<b>-</b>	<b>424 245</b>	<b>12,3</b>	<b>449</b>	<b>19</b>	<b>26,9</b>	<b>739</b>	<b>15</b>	<b>8 162</b>	<b>31 427</b>	<b>37 500</b>	<b>77 089</b>	<b>397</b>	<b>10</b>



## Sporveidsdrift, ekskl. kraftstasjon.

Gruppe XV - 2. *Exploitation de tramways par l'électricité (usines d'électricité non-comprises).*

År Année	Antall bedrifter Nombre d'établissements	Antall årsverk (à 300 arbeidsdager) Années de travail	Arbeidslønn (beregnet etter I.T.L. § 15). Salaires gagnés	Premieinntekt Mont. des primes		Belastning Charges		Godkjente ulykker Acc. recon.			Kostende pr. Côût par		Antall tapte arbeidsdager Nombre de journées de travail perdues						
				total total	Tariffsats Taux du tarif	total total	i % av arb.- lønnen % du mont. des sal.	i alt en tout	med døden tilf. ayant entraîné la mort	pr. 1000 årsv. par 1000 ann. de trav.	godkj. ulykke acc. recon.	årsverk årsverk ann. de trav.	Sygdom Maladie	Invaliditet Invalidité	Død Mort	Sum Total	pr. godkjent ulykke par acc. rec.	pr. årsverk par ann. de trav.	
1895-1908	-	6 940	Kr. 6 655 813	Kr. 80 467	12,1	Kr. 82 964	12,5	-	-	-	-	12							
1909-1918	-	10 688	12 339 477	148 079	12,0	72 924	5,9	399	4	37,3	183	7							
1919-1921	-	4 215	7 408 019	79 369	10,7	66 415	9,0	132	3	31,3	503	16							
1922-1932	-	17 927	30 696 066	261 601	8,5	292 311	9,5	519	7	29,0	563	16	17 198	59 582	52 500	129 280	249	7	
1933	7	1 705	3 262 649	26 101	8,0	10 514	3,2	44	-	25,8	239	6	1 188	2 021	-	3 209	73	2	
1934	7	1 714	3 280 869	26 247	8,0	14 142	4,3	63	-	36,8	224	8	2 049	3 541	-	5 590	89	3	
<b>1895-1934</b>	<b>-</b>	<b>43 189</b>	<b>63 642 893</b>	<b>621 864</b>	<b>-</b>	<b>539 270</b>	<b>8,5</b>	<b>1 157</b>	<b>14</b>	<b>31,9</b>	<b>393</b>	<b>12</b>	<b>20 435</b>	<b>65 144</b>	<b>52 500</b>	<b>138 079</b>	<b>221</b>	<b>6</b>	

## Betjening og almindelig vedlikehold av kanaler og sluser.

Gruppe XV - 3. *Service des canaux et des écluses, entretien y compris.*

År Année	Antall bedrifter Nombre d'établissements	Antall årsverk (à 300 arbeidsdager) Années de travail	Arbeidslønn (beregnet etter I.T.L. § 15). Salaires gagnés	Premieinntekt Mont. des primes		Belastning Charges		Godkjente ulykker Acc. recon.			Kostende pr. Côût par		Antall tapte arbeidsdager Nombre de journées de travail perdues						
				total total	Tariffsats Taux du tarif	total total	i % av arb.- lønnen % du mont. des sal.	i alt en tout	med døden tilf. ayant entraîné la mort	pr. 1000 årsv. par 1000 ann. de trav.	godkj. ulykke acc. recon.	årsverk årsverk ann. de trav.	Sygdom Maladie	Invaliditet Invalidité	Død Mort	Sum Total	pr. godkjent ulykke par acc. rec.	pr. årsverk par ann. de trav.	
1895-1908	-	301	Kr. 213 071	Kr. 3 491	16,4	Kr. 1 295	6,1	-	-	-	-	4							
1909-1918	-	214	223 715	3 645	16,3	12 188	54,5	7	2	32,7	1 741	57							
1919-1921	-	81	140 251	2 244	16,0	12 166	86,7	3	1	37,0	4 055	150							
1922-1932	-	353	612 059	9 795	16,0	18 705	30,6	11	1	31,2	1 700	53	861	5 878	-	6 739	613	19	
1933	13	27	52 454	839	16,0	980	18,7	3	-	111,1	327	36	64	815	-	879	293	33	
1934	13	28	53 100	850	16,0	2 363	44,5	1	-	35,7	2 363	84	113	667	-	780	780	28	
<b>1895-1934</b>	<b>-</b>	<b>1 004</b>	<b>1 294 650</b>	<b>20 864</b>	<b>-</b>	<b>47 697</b>	<b>36,8</b>	<b>25</b>	<b>3</b>	<b>35,6</b>	<b>1 851</b>	<b>48</b>	<b>1 038</b>	<b>7 360</b>	<b>-</b>	<b>8 398</b>	<b>560</b>	<b>21</b>	

Lastning og lossning av skib. Lektetrafikk. Dampskibsekspedisjon.

Gruppe XV - 5.

Chargement et déchargement de navires. Transport par allègès.

			Kr.	Kr.	%/oo	Kr.	%/oo				Kr.	Kr.						
1895-1908	-	26 206	27 223 884	698 454	25,7	1 107 971	40,7	-	-	-	-	42						
1909-1918	-	34 354	41 514 512	1 617 017	39,0	1 709 100	41,2	4 793	76	139,5	357	50						
1919-1921	-	9 146	16 232 078	730 171	45,0	659 320	40,6	1 094	16	119,6	603	72						
1922-1932	-	35 804	61 336 227	2 618 191	42,7	3 601 182	58,7	5 362	62	149,8	672	101	236 272	926 065	465 000	1 627 337	303	45
1933	553	2 479	4 707 645	211 844	45,0	212 665	45,2	508	6	204,9	419	86	20 377	45 990	45 000	111 367	219	45
1934	561	2 555	4 843 577	217 961	45,0	268 293	55,4	474	3	185,5	566	105	19 052	79 274	22 500	120 826	255	47
<b>1895-1934</b>	-	<b>110 544</b>	<b>155 857 923</b>	<b>6 093 638</b>	-	<b>7 558 491</b>	<b>48,5</b>	<b>12 231</b>	<b>163</b>	<b>145,0</b>	<b>525</b>	<b>68</b>	<b>275 701</b>	<b>1051329</b>	<b>532 500</b>	<b>1 859 530</b>	<b>293</b>	<b>46</b>

Transport- og spedisjonsforretninger med eller uten tilh. lagerarbeide. Renovasjon av bygninger.

Gruppe XV - 6.

Travail de transport et de spédition, avec ou sans travail d'entrepôts y compris. Vidanges.

			Kr.	Kr.	%/oo	Kr.	%/oo				Kr.	Kr.						
1911-1918	-	10 807	11 931 280	190 229	15,9	240 447	20,2	710	11	65,7	339	22						
1919-1921	-	5 004	8 737 435	160 801	18,4	127 453	14,6	316	4	63,1	403	25						
1922-1932	-	14 861	24 334 720	449 202	18,5	594 463	24,4	983	9	66,1	605	40	45 030	134 757	67 500	247 287	252	17
1933	2227	2 286	3 680 283	73 605	20,0	100 638	27,3	139	1	60,8	724	44	6 353	27 345	7 500	41 198	296	18
1934	2390	2 479	3 980 808	79 616	20,0	54 774	13,8	162	-	65,3	338	22	6 542	11 519	-	18 061	111	7
<b>1911-1934</b>	-	<b>35 437</b>	<b>52 664 526</b>	<b>953 453</b>	-	<b>1 117 775</b>	<b>21,2</b>	<b>2 310</b>	<b>25</b>	<b>65,2</b>	<b>484</b>	<b>32</b>	<b>57 925</b>	<b>173 621</b>	<b>75 000</b>	<b>306 546</b>	<b>239</b>	<b>16</b>

Persontrafikk med automobil.  
*Transport automobile de personnes.*

Gruppe XV - 6 b.

År <i>Année</i>	Antall bedrifter <i>Nombre d'établissements</i>	Antall årsverk (à 300 arbeidsdager) <i>Années de travail</i>	Arbeidslønn (beregnet etter I.T.L. § 15). <i>Salaires gagnés</i>	Premieinntekt <i>Mont. des primes</i>		Belastning <i>Charges</i>		Godkjente ulykker <i>Acc. recon.</i>					Kostende pr. Côté par		Antall tapte arbeidsdager <i>Nombre de journées de travail perdues</i>				
				total <i>total</i>	Tariffsats <i>Taux du tarif</i>	total <i>total</i>	i % av arb.-lønnen <i>% du mont des sal.</i>	i alt <i>en tout</i>	med døden tilf. ayant entraîné la mort	pr. 1000 årsv. par 1000 ann. de trav.	godkj. ulykke acc. recon.	årsverk ann. de trav.	Sygdomb <i>Maladie</i>	Invaliditet <i>Invalidité</i>	Død <i>Mort</i>	Sum <i>Total</i>	pr. godkjent ulykke par acc. rec.	pr. årsverk par ann. de trav.	
			Kr.	Kr.	%	Kr.	%				Kr.	Kr.							
1931-1932	-	3 102	5 449 048	54 491	10,0	7 408	1,4	27	1	8,7	274	2	1 720	93	7 500	9 313	345	3	
1933	1184	2 098	3 631 685	36 317	10,0	30 008	8,3	34	-	16,2	883	14	1 724	8 924	-	10 648	313	5	
1934	1195	2 190	3 795 771	37 958	10,0	29 528	7,8	24	-	11,0	1 230	13	926	8 882	-	9 808	409	4	
<b>1931-1934</b>	<b>-</b>	<b>7 390</b>	<b>12 876 504</b>	<b>128 766</b>	<b>-</b>	<b>66 944</b>	<b>5,2</b>	<b>85</b>	<b>1</b>	<b>11,5</b>	<b>788</b>	<b>9</b>	<b>4 370</b>	<b>17 899</b>	<b>7 500</b>	<b>29 769</b>	<b>350</b>	<b>4</b>	

Person- og vareheiser.

Gruppe XV - 7.

*Ascenseurs pour personnes et pour marchandises.*

			Kr.	Kr.	%	Kr.	%				Kr.	Kr.						
1916-1921	-	713	981 182	19 619	20,0	11 327	11,5	7	-	9,8	1 618	16						
1922-1932	-	1 321	2 197 974	43 979	20,0	8 763	4,0	16	2	12,1	548	7	403	802	15 000	16 205	1 080	12
1933	107	146	263 045	5 260	20,0	1 610	6,1	5	-	34,2	322	11	94	750	-	844	169	6
1934	117	157	279 841	5 597	20,0	187	0,7	2	-	12,7	94	1	52	-	-	52	26	-
<b>1916-1934</b>	<b>-</b>	<b>2 337</b>	<b>3 722 042</b>	<b>74 455</b>	<b>-</b>	<b>21 887</b>	<b>5,9</b>	<b>30</b>	<b>2</b>	<b>12,8</b>	<b>730</b>	<b>9</b>	<b>549</b>	<b>1 552</b>	<b>15 000</b>	<b>17 101</b>	<b>777</b>	<b>11</b>

Arbeide i eller ved pakkhus, lagere og bensinstasjoner.

Gruppe XV - 8.

*Travail dans ou près les magasins et entrepôts.*

			Kr.	Kr.	%o	Kr.	%o				Kr.	Kr.						
1895-1908	-	36 928	30 443 734	318 073	10,4	299 456	9,8	-	-	-	-	8						
1909-1918	-	30 868	32 230 581	322 365	10,0	236 993	7,4	933	12	30,2	254	8						
1919-1921	-	11 305	19 513 673	195 194	10,0	122 060	6,3	322	-	28,5	379	11						
1922-1932	-	47 737	79 190 074	659 146	8,3	657 934	8,3	1 323	9	27,7	497	14	48 814	167 113	67 500	283 427	214	6
1933	1213	4 914	8 727 369	69 819	8,0	47 375	5,4	135	-	27,5	351	10	5 065	12 774	-	17 839	132	4
1934	1244	5 136	9 043 451	72 348	8,0	42 664	4,7	133	1	25,9	321	8	4 098	10 588	7 500	22 186	167	4
<b>1895-1934</b>	<b>-</b>	<b>136 888</b>	<b>179 148 882</b>	<b>1 636 945</b>	<b>-</b>	<b>1 406 482</b>	<b>7,8</b>	<b>2 846</b>	<b>22</b>	<b>28,5</b>	<b>388</b>	<b>10</b>	<b>57 977</b>	<b>190 475</b>	<b>75 000</b>	<b>323 452</b>	<b>203</b>	<b>6</b>

Arbeide i eller ved pakkhus og lagere med tilhørende lastning og lossning av skib (pram) eller sjøverts transport.

*Travail dans ou près les magasins et entrepôts avec charg. et décharg. de navires (gabares) ou transport par mer.*

Gruppe XV - 9.

			Kr.	Kr.	%o	Kr.	%o				Kr.	Kr.						
1895-1908	-	23 213	18 855 114	272 691	14,5	316 109	16,8	-	-	-	-	14						
1909-1918	-	45 207	47 384 255	908 344	19,2	933 062	19,7	1 911	69	42,3	488	21						
1919-1921	-	14 731	25 906 931	539 516	20,8	461 026	17,8	596	9	40,5	774	31						
1922-1932	-	46 719	76 389 123	1 431 583	18,7	1 888 206	24,7	2 530	30	54,2	746	40	124 329	512 820	225 000	862 149	341	18
1933	1240	3 751	6 555 428	131 108	20,0	162 059	24,7	270	2	72,0	600	43	12 643	49 062	15 000	76 705	284	20
1934	1226	3 722	6 448 525	128 971	20,0	120 601	18,7	276	2	74,2	437	32	11 457	31 583	15 000	58 040	210	16
<b>1895-1934</b>	<b>-</b>	<b>137 343</b>	<b>181 539 376</b>	<b>3 412 213</b>	<b>-</b>	<b>3 881 063</b>	<b>21,4</b>	<b>5 583</b>	<b>112</b>	<b>48,9</b>	<b>636</b>	<b>28</b>	<b>148 429</b>	<b>593 465</b>	<b>255 000</b>	<b>996 894</b>	<b>324</b>	<b>18</b>

Arbeide på oplagstomter.

Gruppe XV - 10.

*Travail des chantiers de bois.*

			Kr.	Kr.	%o	Kr.	%o				Kr.	Kr.						
1895-1908	-	22 544	18 928 256	271 508	15,0	240 554	12,7	-	-	-	-	11						
1909-1918	-	2 498	2 683 535	34 364	12,8	47 507	17,7	116	2	46,4	410	19						
1919-1921	-	482	846 659	11 856	14,0	26 277	31,0	28	1	58,1	938	55						
1922-1932	-	1 613	2 730 668	34 327	12,6	64 594	23,7	89	1	55,2	726	40	3 714	12 956	7 500	24 170	272	15
1933	47	171	316 645	3 800	12,0	1 301	4,1	9	-	52,6	145	8	363	-	-	363	40	2
1934	52	200	362 538	4 350	12,0	14 006	38,6	11	-	55,0	1 273	70	449	6 000	-	6 449	586	32
<b>1895-1934</b>	<b>-</b>	<b>27 508</b>	<b>25 868 301</b>	<b>360 205</b>	<b>-</b>	<b>394 239</b>	<b>15,2</b>	<b>253</b>	<b>4</b>	<b>51,0</b>	<b>605</b>	<b>14</b>	<b>4 526</b>	<b>18 956</b>	<b>7 500</b>	<b>30 982</b>	<b>284</b>	<b>16</b>

Arbeide på oplagstomter inkl. lastning og lossning av skib (pram) eller sjøverts transport.

Gruppe XV - 11. *Travail des chantiers compris avec charg. et décharg. de navires (gabares) ou transport par mer.*

År Année	Antall bedrifter Nombre d'établissements	Antall årsverk (à 300 arbeidsdager) Années de travail	Arbeidslønn (beregnet etter I.T.L. § 15). Salaires gagnés	Premieinntekt Mont. des primes		Belastning Charges		Godkjente ulykker Acc. recon.			Kostende pr. Côté par		Antall tapte arbeidsdager Nombre de journées de travail perdues						
				total total	Tariffsetts Taux du tarif	total total	i % av arb.- lønnen % du mont. des sal.	i alt en tout	med døden tilf. ayant entraîné la mort	pr. 1000 årsv. par 1000 ann. de trav.	godkj. ulykke acc. recon.	årsverk ann. de trav.	Sygdøm Maladie	Invaliditet Invaliddité	Død Mort	Sum Total	pr. godkjent ulykke par acc. rec.	pr. årsverk par ann. de trav.	
			Kr.	Kr.	%	Kr.	%				Kr.	Kr.							
1900-1908	-	202	170 903	3 025	17,7	1 069	7,0	-	-	-	-	5							
1909-1918	-	5 908	6 453 465	136 739	21,2	110 941	17,2	368	4	62,3	301	19							
1919-1921	-	1 916	3 286 828	82 160	25,0	39 228	11,9	116	1	60,5	338	20							
1922-1932	-	5 258	8 887 158	191 769	21,6	151 766	17,1	377	4	71,7	403	29	13 880	29 846	30 000	73 726	196	14	
1933	67	320	595 834	11 917	20,0	6 126	10,3	26	-	81,3	236	19	844	1 164	-	2 008	77	6	
1934	72	334	620 526	12 411	20,0	16 382	26,4	38	-	113,8	431	49	1 857	4 643	-	6 500	171	19	
<b>1900-1934</b>	<b>-</b>	<b>13 938</b>	<b>20 014 714</b>	<b>438 021</b>	<b>-</b>	<b>325 512</b>	<b>16,3</b>	<b>925</b>	<b>9</b>	<b>67,3</b>	<b>349</b>	<b>23</b>	<b>16 581</b>	<b>35 653</b>	<b>30 000</b>	<b>82 234</b>	<b>186</b>	<b>14</b>	

Kull-, koks- og vedoplag.

Gruppe XV - 12.

*Commerce de charbon de terre, de coke et de bois.*

År	Antall bedrifter	Antall årsverk	Arbeidslønn	Premieinntekt		Belastning		Godkjente ulykker			Kostende		Antall tapte arbeidsdager						
				total	Tariffsetts	total	i % av arb.-lønnen	i alt	med døden tilf.	pr. 1000 årsv.	godkj. ulykke	årsverk	Sygdøm	Invaliditet	Død	Sum	pr. godkjent ulykke	pr. årsverk	
			Kr.	Kr.	%	Kr.	%				Kr.	Kr.							
1895-1908	-	2 718	2 196 706	31 768	14,5	43 783	19,9	-	-	-	-	16							
1909-1918	-	1 748	1 799 292	28 517	16,0	25 007	13,9	95	3	54,3	263	14							
1919-1921	-	579	983 036	17 117	17,4	48 171	49,0	55	-	95,0	876	83							
1922-1932	-	3 139	5 018 133	101 716	20,3	142 391	28,4	233	2	74,2	611	45	8 976	43 646	15 000	67 622	290	22	
1933	228	301	483 095	13 526	28,0	2 325	4,8	21	-	69,8	111	8	555	1 212	-	1 767	84	6	
1934	235	308	485 167	13 585	28,0	2 119	4,4	23	-	74,7	92	7	532	646	-	1 178	51	4	
<b>1895-1934</b>	<b>-</b>	<b>8 793</b>	<b>10 965 429</b>	<b>206 229</b>	<b>-</b>	<b>263 796</b>	<b>24,1</b>	<b>427</b>	<b>5</b>	<b>70,3</b>	<b>514</b>	<b>30</b>	<b>10 063</b>	<b>45 504</b>	<b>15 000</b>	<b>70 567</b>	<b>255</b>	<b>19</b>	

Kull-, koks- og vedoplag, inkl. lastning og lossning av skib (pram) eller sjøverts transport.

*Commerce de charbon de terre, de coke et de bois, y compris charg. et décharg de navires (gabares) ou transport par mer.*

**Gruppe XV - 13.**

			Kr.	Kr.	‰	Kr.	‰				Kr.	Kr.						
1900-1908	-	4 537	4 382 915	77 839	17,8	154 509	35,3	-	-	-	-	34						
1909-1918	-	7 751	9 069 371	207 396	22,9	269 993	29,8	656	15	84,6	412	35						
1919-1921	-	2 117	3 725 269	113 743	30,5	119 421	32,1	187	-	88,3	639	56						
1922-1932	-	7 617	12 918 812	385 225	29,8	607 259	47,0	704	13	92,4	863	80	34 055	165 601	97 500	297 156	422	39
1933	147	676	1 267 244	45 621	36,0	32 724	25,8	64	1	94,7	511	48	2 130	11 090	7 500	20 720	324	31
1934	149	636	1 191 740	42 902	36,0	72 337	60,7	84	4	132,1	861	114	4 232	10 695	30 000	44 927	535	71
<b>1900-1934</b>	<b>-</b>	<b>23 334</b>	<b>32 555 351</b>	<b>872 726</b>	<b>-</b>	<b>1 256 243</b>	<b>38,6</b>	<b>1 695</b>	<b>33</b>	<b>90,2</b>	<b>648</b>	<b>54</b>	<b>40 417</b>	<b>187 386</b>	<b>135 000</b>	<b>362 803</b>	<b>426</b>	<b>41</b>

99

Utvinning, transport og lagring av is, inkl. lastning av skib.

**Gruppe XV - 15.**

*Production, transport et commerce de la glace, y compris son chargement sur navire.*

			Kr.	Kr.	‰	Kr.	‰				Kr.	Kr.						
1895-1908	-	7 440	5 772 164	113 048	19,6	106 622	18,5	-	-	-	-	14						
1909-1918	-	3 196	3 137 471	61 563	19,6	80 503	25,7	165	5	51,6	488	25						
1919-1921	-	251	444 480	8 856	19,9	30 012	67,5	15	-	59,8	2 001	120						
1922-1932	-	1 133	1 879 873	39 254	20,9	181 300	96,4	192	3	169,5	944	160	9 920	49 876	22 500	82 296	429	73
1933	72	113	190 419	6 094	32,0	10 854	57,0	14	1	123,9	775	96	468	-	7 500	7 968	569	71
1934	73	124	214 024	6 849	32,0	27 404	128,0	15	-	120,9	1 827	221	1 330	10 273	-	11 603	774	94
<b>1895-1934</b>	<b>-</b>	<b>12 257</b>	<b>11 638 431</b>	<b>235 664</b>	<b>-</b>	<b>436 695</b>	<b>37,5</b>	<b>401</b>	<b>9</b>	<b>83,2</b>	<b>820</b>	<b>36</b>	<b>11 718</b>	<b>60 149</b>	<b>30 000</b>	<b>101 867</b>	<b>461</b>	<b>74</b>

1934.

## Gruppe XVI.

## Land- og skogbruk.

## Agriculture et sylviculture.

År Année	Antall bedrifter Nombre d'établissements	Antall årsverk (à 300 arbeidsdager) Années de travail	Arbeidslønn (beregnet etter I.T.L. § 15). Salaires gagnés	Premieinntekt Mont. des primes		Belastning Charges		Godkjente ulykker Acc. recon.			Kostende pr. Côté par		Antall tapte arbeidsdager Nombre de journées de travail perdues					
				total total	Tariffsets Taux du tarif	total total	i ‰ av arb.- lønnen ‰ du mont des sal.	I alt en tout	med døden tilf. ayant entraîné la mort	pr. 1000 årsv. par 1000 ann. de trav.	godkj. ulykke acc. recon.	årsverk ann. de trav.	Sygdomb Malade	Invalidditet Invalidité	Død Mort	Sum Total	pr. godkjent ulykke par acc. rec.	pr. årsverk par ann. de trav.
			Kr.	Kr.	‰	Kr.	‰				Kr.	Kr.						
1895-1921	-	225 904	164 175 640	5 527 374	20,9	6 984 033	26,4	19 305	224	99,8	333	31						
1922-1932	-	119 335	290 864 606	5 373 432	28,2	10 008 174	52,4	26 272	118	220,2	381	84	1014893	2728073	885 000	4 627 966	176	39
1933	16762	8 163	12 568 786	499 780	39,8	806 423	64,2	2 691	7	329,7	300	99	103 079	253 340	52 500	408 919	152	50
1934	19386	10 628	16 259 503	630 318	38,8	798 902	49,1	3 206	5	301,7	249	75	116 335	231 610	37 500	385 445	120	36
<b>1895-1934</b>	<b>-</b>	<b>364 030</b>	<b>483 868 535</b>	<b>12 030 904</b>	<b>24,9</b>	<b>18 597 532</b>	<b>38,4</b>	<b>51 474</b>	<b>354</b>	<b>155,2</b>	<b>350</b>	<b>51</b>	<b>1234307</b>	<b>3213023</b>	<b>975 000</b>	<b>5 422 330</b>	<b>169</b>	<b>39</b>

## Frøenseri.

## Gruppe XVI - 1.

## Nettoyage de graines.

			Kr.	Kr.	‰	Kr.	‰				Kr.	Kr.						
1895-1908	-	195	119 971	1 404	11,7	2 215	18,5	-	-	-	-	11						
1909-1918	-	230	215 644	2 603	12,0	1 365	6,3	4	-	17,4	341	6						
1919-1921	-	123	207 227	2 490	12,0	1 098	5,3	5	-	40,7	220	9						
1922-1932	-	697	1 094 576	13 128	12,0	19 302	17,6	38	-	54,5	508	28	2 134	6 468	-	8 602	226	12
1933	79	64	100 051	1 198	12,0	282	2,8	5	-	78,1	56	4	95	-	-	95	19	1
1934	73	85	142 145	1 706	12,0	384	2,7	1	-	11,8	384	5	62	-	-	62	62	1
<b>1895-1934</b>	<b>-</b>	<b>1 394</b>	<b>1 879 614</b>	<b>22 529</b>	<b>-</b>	<b>24 646</b>	<b>13,1</b>	<b>53</b>	<b>-</b>	<b>44,2</b>	<b>423</b>	<b>18</b>	<b>2 291</b>	<b>6 468</b>	<b>-</b>	<b>8 759</b>	<b>199</b>	<b>10</b>

Terskeverk, hakkelsesskjæreri, event. i forbindelse med vedskjæreri eller lignende, høipresser, motorploger etc.

*Battage à vapeur, presses à foin, éventuellement combiné avec débitage de bois, charrues automobiles etc.*

**Gruppe XVI - 2.**

			Kr.	Kr.	%	Kr.	%				Kr.	Kr.					
1895-1908	-	234	182 592	5 820	31,9	29 968	164,1	-	-	-	-	128					
1909-1918	-	1 502	1 657 084	79 188	47,8	206 789	124,8	157	5	104,5	1 317	138					
1919-1921	-	432	763 632	63 567	83,2	124 437	163,0	85	-	196,8	1 464	288					
1922-1932	-	1 074	1 595 959	221 448	138,8	296 592	185,8	187	2	174,1	1 586	276	11 855	85 761	15 000	112 616	602 105
1933	697	83	105 034	15 755	150,0	20 300	193,3	14	-	168,7	1 450	245	920	9 534	-	10 454	747 126
1934	764	103	128 455	19 268	150,0	3 362	26,2	26	-	252,4	129	33	1 096	-	-	1 096	42 11
<b>1895-1934</b>	<b>-</b>	<b>3 428</b>	<b>4 432 756</b>	<b>405 046</b>	<b>-</b>	<b>681 448</b>	<b>153,7</b>	<b>469</b>	<b>7</b>	<b>146,8</b>	<b>1 382</b>	<b>199</b>	<b>13 871</b>	<b>95 295</b>	<b>15 000</b>	<b>124 166</b>	<b>547 99</b>

Mekanisk dreven virksomhet ved gårdsbruk, alle arbeider under ett (også statens, by- og landkommuners).

**Gruppe XVI - 3.**

*Innstillinger mekaniques dans les fermes.*

			Kr.	Kr.	%	Kr.	%				Kr.	Kr.					
1916-1918	-	812	1 132 001	56 655	50,0	199 634	176,4	117	1	144,1	1 706	246					
1919-1921	-	1 538	2 530 717	201 589	79,7	404 929	160,0	210	4	136,5	1 928	263					
1922-1932	-	5 112	6 443 197	894 624	138,8	1 401 491	217,5	1 054	3	206,2	1 330	274	59 325	569 408	22 500	651 233	618 127
1933	5227	442	454 412	68 162	150,0	101 314	223,0	103	-	233,0	984	229	6 982	54 605	-	61 587	598 139
1934	5662	503	504 951	75 745	150,0	118 818	235,3	130	-	258,4	914	236	7 947	66 615	-	74 562	574 148
<b>1916-1934</b>	<b>-</b>	<b>8 407</b>	<b>11 065 278</b>	<b>1 296 775</b>	<b>-</b>	<b>2 226 186</b>	<b>201,2</b>	<b>1 614</b>	<b>8</b>	<b>192,0</b>	<b>1 379</b>	<b>265</b>	<b>74 254</b>	<b>690 628</b>	<b>22 500</b>	<b>787 382</b>	<b>612 130</b>



Skogsarbeide omfattende hugning og kjøring av tømmer, ved og annet trevirke med dertil hørende arbeide (heri event. innbefattet småfløtninger), statens, by- og landkommuners skogvesen.

*Travaux forestiers y compris la coupe et le transport des bois ainsi que les travaux y afférents (y compris aussi éventuellement le petit flottage) et des communes rurales.*

År Année	Antall bedrifter Nombre d'établissements	Antall årsverk (à 300 arbeidsdager) Années de travail	Arbeidslønn (beregnet etter I.T.L. § 15). Salaires gagnés	Premieinntekt Mont. des primes		Belastning Charges		Godkjente ulykker Acc. recon.			Kostende pr. Coût par		Antall tapte arbeidsdager Nombre de journées de travail perdues							
				total total	Tariffsats Taux du tarif	total total	i ‰ av arb.- lønnen ‰ du mont. des sal.	i alt en tout	med døden tilf. ayant entraîné la mort	Dr. 1000 årsv. par 1000 ant. de trav.	godkj. ulykke acc. recon.	årsverk ant. de trav.	Sygdøm Maladie	Invaliditet Invalidité	Død Mort	Sum Total	pr. godkjent ulykke par acc. rec.	pr. årsverk par ant. de trav.		
1/7 08— 30/6 18	-	115 224	118 666 222	Kr.	Kr.	‰	Kr.	‰	11 899	104	103,3	240	25							
1/7 18— 30/6 21	-	37 397	64 560 872	Kr.	Kr.	‰	Kr.	‰	5 670	31	151,6	374	57							
1/7 21— 31/12 1932	-	90 487	144 615 283	Kr.	Kr.	‰	Kr.	‰	23 945	74	264,6	316	84	896 981	1934536	555 000	3 386 517	141	37	
1933	10505	6 311	9 567 703	Kr.	Kr.	‰	Kr.	‰	2 479	5	392,8	254	100	91 019	176 373	37 500	304 892	123	48	
1934	12616	8 158	12 192 044	Kr.	Kr.	‰	Kr.	‰	2 932	5	359,4	216	77	102 340	148 075	37 500	287 915	98	35	
<b>1908-1934</b>	-	<b>257 577</b>	<b>349 602 124</b>	<b>Kr.</b>	<b>Kr.</b>	<b>‰</b>	<b>Kr.</b>	<b>‰</b>	<b>46 925</b>	<b>219</b>	<b>182,4</b>	<b>293</b>	<b>54</b>	<b>1090340</b>	<b>2258984</b>	<b>630 000</b>	<b>3 979 324</b>	<b>136</b>	<b>38</b>	

Fløtning av tømmer og ved, tømmerdeling, sopping, eventuelt i forbindelse med mindre elveforbedringsarbeider.

*Flottage des bois, y compris débouage, évent. combiné avec un aménagement peu important des rivières.*

Gruppe XVI - 5.

			Kr.	Kr.	‰	Kr.	‰				Kr.	Kr.								
1895-1908	-	31 721	28 096 329	Kr.	Kr.	‰	Kr.	‰	-	-	-	-	15							
1909-1918	-	28 136	31 336 887	Kr.	Kr.	‰	Kr.	‰	866	67	30,8	440	14							
1919-1921	-	8 360	14 706 462	Kr.	Kr.	‰	Kr.	‰	292	12	34,9	601	22							
1922-1932	-	21 965	37 115 591	Kr.	Kr.	‰	Kr.	‰	1 048	39	47,7	689	33	44 598	131 900	292 500	468 998	448	21	
1933	254	1 263	2 341 586	Kr.	Kr.	‰	Kr.	‰	90	2	71,3	609	43	4 063	12 828	15 000	31 891	354	25	
1934	271	1 779	3 291 908	Kr.	Kr.	‰	Kr.	‰	117	-	65,8	379	25	4 890	16 920	-	21 810	186	12	
<b>1895-1934</b>	-	<b>93 224</b>	<b>116 888 763</b>	<b>Kr.</b>	<b>Kr.</b>	<b>‰</b>	<b>Kr.</b>	<b>‰</b>	<b>2 413</b>	<b>120</b>	<b>39,2</b>	<b>569</b>	<b>20</b>	<b>53 551</b>	<b>161 648</b>	<b>307 500</b>	<b>522 699</b>	<b>416</b>	<b>21</b>	

## Gruppe XVII.

Forskjellige bedrifter (private, offentlige og kommunale).

*Industries diverses (privées, publics et communaux).*

			Kr.	Kr.	%o	Kr.	%o				Kr.	Kr.						
1895-1921	-	442 403	525 370 814	9 825 913	18,7	9 522 556	18,1	11 579	221	41,9	562	22						
1922-1932	-	364 151	614 593 332	10 423 703	17,0	13 397 142	21,8	19 325	244	53,1	693	37	802 394	3398619	1830000	6 031 013	312	17
1933	1883	33 157	60 128 555	1 203 637	20,0	1 250 487	20,8	2 179	19	65,7	574	38	97 517	329 103	142 500	569 120	261	17
1934	1954	36 428	64 752 180	1 311 045	20,2	1 242 824	19,2	2 618	25	71,9	475	34	107 465	307 937	187 500	602 902	230	17
<b>1895-1934</b>	<b>-</b>	<b>876 139</b>	<b>1264844881</b>	<b>22 764 298</b>	<b>18,0</b>	<b>25 413 009</b>	<b>20,1</b>	<b>35 701</b>	<b>509</b>	<b>50,3</b>	<b>627</b>	<b>29</b>	<b>1007376</b>	<b>4035659</b>	<b>2160000</b>	<b>7 203 035</b>	<b>299</b>	<b>17</b>

## Skorstensfeining.

*Ramonage.*

Gruppe XVII - 1.

			Kr.	Kr.	%o	Kr.	%o				Kr.	Kr.						
1895-1908	-	1 140	1 106 239	21 991	19,9	14 490	13,1	-	-	-	-	13						
1909-1918	-	698	730 167	14 603	20,0	9 151	12,5	19	-	27,2	482	13						
1919-1921	-	119	202 646	4 064	20,0	1 148	5,7	5	-	42,0	230	10						
1922-1932	-	616	1 030 980	20 619	20,0	17 293	16,8	24	-	39,0	721	28	1 254	4 611	-	5 865	244	10
1933	64	65	113 098	2 262	20,0	11 194	99,0	2	-	30,8	5 597	172	252	3 855	-	4 107	2 054	63
1934	64	68	118 761	2 375	20,0	172	1,4	3	-	44,1	57	3	52	-	-	52	17	1
<b>1895-1934</b>	<b>-</b>	<b>2 706</b>	<b>3 301 891</b>	<b>65 914</b>	<b>-</b>	<b>53 448</b>	<b>16,2</b>	<b>53</b>	<b>-</b>	<b>33,8</b>	<b>733</b>	<b>20</b>	<b>1 558</b>	<b>8 466</b>	<b>-</b>	<b>10 024</b>	<b>346</b>	<b>13</b>

## Dykkerarbeide og dermed forbundet bjergningsarbeide.

## Gruppe XVII - 2.

## Travaux de scaphandriers et travaux de sauvetage s'y rattachant.

År Année	Antall bedrifter Nombre d'établissements	Antall årsverk (à 300 arbeidsdager) Années de travail	Arbeidslønn (beregnet etter I.T.L. § 15). Salaires gagnés	Premieinntekt Mont. des primes		Belastning Charges		Godkjente ulykker Acc. recon.			Kostende pr. Coût par		Antall tapte arbeidsdager Nombre de journées de travail perdues						
				total total	Tariffsaft Taux du tarif	total total	i ‰ av arb.- lønner % du mont. des sal.	i alt en tout	med døden tilf. ayant entraîné la mort	pr. 1000 årsv. par 1000 ann. de trav.	godkj. ulykke acc. recon.	årsverk ann. de trav.	Sygdøm Maladie	Invaliditet Invalité	Død Mort	Sum Total	pr. godkjent ulykke par acc. rec.	pr. årsverk par ann. de trav.	
1895-1908	-	844	Kr. 908 751	Kr. 30 015	33,0	Kr. 90 160	99,2	-	-	-	-	107							
1909-1918	-	644	740 557	34 726	46,9	69 160	93,4	48	8	74,5	1 441	107							
1919-1921	-	246	409 974	24 540	60,0	26 758	65,3	8	1	32,5	3 345	109							
1922-1932	-	369	624 703	45 531	72,9	87 770	140,5	24	4	65,0	3 657	238	2 272	11 303	30 000	43 575	1 816	118	
1933	9	36	69 540	5 562	80,0	-	-	-	-	-	-	-	-	-	-	-	-	-	-
1934	8	36	68 911	5 512	80,0	874	12,7	3	-	83,3	291	24	105	-	-	105	35	3	
<b>1895-1934</b>	<b>-</b>	<b>2 175</b>	<b>2 822 436</b>	<b>145 886</b>	<b>-</b>	<b>274 722</b>	<b>97,3</b>	<b>83</b>	<b>13</b>	<b>62,4</b>	<b>2 212</b>	<b>126</b>	<b>2 377</b>	<b>11 303</b>	<b>30 000</b>	<b>43 680</b>	<b>1 618</b>	<b>99</b>	

## Mekanisk dreven virksomhet i hoteller, sanatorier o. l. Støvrensning.

## Gruppe XVII - 4.

## Installations mecaniques dans les hôtels, etc. Aspirateurs.

År	Antall bedrifter	Antall årsverk	Kr.	Kr.	‰	Kr.	‰				Kr.	Kr.									
1905-1908	-	5	5 073	31	6,1	470	92,6	-	-	-	-	94									
1909-1918	-	12	11 092	63	5,7	-	-	-	-	-	-	-									
1919-1921	-	262	405 751	8 056	19,9	4 760	11,7	5	-	19,1	952	18									
1922-1932	-	2 823	4 349 987	73 226	16,8	68 523	15,8	39	1	13,8	1 757	24	2 428	26 569	7 500	36 497	936	13			
1933	120	366	541 040	8 657	16,0	12 887	23,8	7	-	19,1	1 841	35	397	4 375	-	4 772	682	13			
1934	144	402	591 623	9 466	16,0	7 591	12,8	9	-	22,4	843	19	356	5 625	-	5 981	665	15			
<b>1905-1934</b>	<b>-</b>	<b>3 870</b>	<b>5 904 566</b>	<b>99 499</b>	<b>-</b>	<b>94 231</b>	<b>16,0</b>	<b>60</b>	<b>1</b>	<b>15,5</b>	<b>1 563</b>	<b>24</b>	<b>3 181</b>	<b>36 569</b>	<b>7 500</b>	<b>47 250</b>	<b>859</b>	<b>13</b>			

## Marinen.

## Groupe XVII - 7.

## Travaux ressortissant de la marine de l'Etat.

			Kr.	Kr.	‰	Kr.	‰				Kr.	Kr.						
1895-1908	-	13 598	11 957 249	178 838	15,0	57 199	4,8	-	-	-	-	4						
1909-1918	-	11 783	12 311 569	87 133	7,1	114 322	9,3	284	3	24,1	403	10						
1919-1921	-	4 404	7 690 598	55 970	7,3	76 054	9,9	183	-	41,6	416	17						
1922-1932	-	13 626	23 092 743	184 742	8,0	324 560	14,1	473	3	34,7	686	24	19 837	101 560	22 500	143 897	304	11
1933	14	1 118	2 121 870	16 974	8,0	157 685	74,3	55	-	49,2	2 867	141	7 063	50 076	-	57 139	1 039	51
1934	14	1 207	2 283 552	18 268	8,0	20 349	8,9	28	-	23,2	727	17	997	6 431	-	7 428	265	6
<b>1895-1934</b>	<b>-</b>	<b>45 736</b>	<b>59 457 581</b>	<b>541 925</b>	<b>-</b>	<b>750 169</b>	<b>12,6</b>	<b>1 023</b>	<b>6</b>	<b>31,8</b>	<b>676</b>	<b>16</b>	<b>27 897</b>	<b>158 067</b>	<b>22 500</b>	<b>208 464</b>	<b>375</b>	<b>13</b>

## Arméén.

## Groupe XVII - 8.

## Travaux ressortissant de l'armée de terre.

			Kr.	Kr.	‰	Kr.	‰				Kr.	Kr.						
1895-1908	-	13 829	12 317 940	208 587	16,9	90 945	7,4	-	-	-	-	7						
1909-1918	-	15 758	16 527 818	177 549	10,7	142 801	8,6	407	8	25,8	351	9						
1919-1921	-	5 741	10 077 890	88 411	8,8	82 822	8,2	143	2	24,9	579	14						
1922-1932	-	18 154	31 058 424	248 464	8,0	298 012	9,6	442	4	24,3	674	16	16 218	86 207	30 000	132 425	300	7
1933	1	1 695	3 254 961	26 040	8,0	11 215	3,4	57	-	33,6	197	7	1 188	4 163	-	5 351	94	3
1934	1	1 681	3 226 933	25 815	8,0	16 350	5,1	49	-	29,1	334	10	1 413	4 476	-	5 889	120	4
<b>1895-1934</b>	<b>-</b>	<b>56 858</b>	<b>76 463 966</b>	<b>774 866</b>	<b>-</b>	<b>642 145</b>	<b>8,4</b>	<b>1 098</b>	<b>14</b>	<b>25,5</b>	<b>500</b>	<b>11</b>	<b>18 819</b>	<b>94 846</b>	<b>30 000</b>	<b>143 665</b>	<b>262</b>	<b>7</b>

## Gruppe XVII - 9.

Rikstelefonen, rikstelegrafene.  
Télégraphes et téléphones de l'Etat.

År Année	Antall bedrifter Nombre d'établissements	Antall årsverk (å 300 arbeidsdager) Années de travail	Arbeidslønn (bereg- net efter I.T.L. § 15). Salaires gagnés	Premieinntekt Mont. des primes		Belastning Charges		Godkjente ulykker Acc. recon.			Kostende pr. Côût par		Antall tapte arbeidsdager Nombre de journées de travail perdues						
				total total	Tariffsats Taux du tarif	total total	i % av arb- lønnen % du mont. des sal.	i alt en tout	med døden tilf. ayant entraîné la mort	pr. 1000 årsv. par 1000 ann. de trav.	godkj. ulykke acc. recon.	årsverk ann. de trav.	Sygd Maladie	Invaliditet Invalidité	Død Mort	Sum Total	pr. godkjent ulykke par acc. rec.	pr. årsverk par ann. de trav.	
1895-1908	-	5 764	5 641 428	Kr. 99 889	17,7	Kr. 35 996	6,4	-	-	-	-	-	-	-	-	-	-	-	-
1909-1918	-	8 753	9 812 837	Kr. 98 130	10,0	Kr. 128 849	13,1	239	10	27,3	539	15	-	-	-	-	-	-	-
1919-1921	-	5 465	9 418 714	Kr. 94 187	10,0	Kr. 116 121	12,3	156	4	28,5	744	21	-	-	-	-	-	-	-
1922-1932	-	17 265	29 389 136	Kr. 293 892	10,0	Kr. 298 380	10,2	542	5	31,4	551	17	20 664	58 114	37 500	116 278	215	7	
1933	4	1 339	2 543 301	Kr. 25 433	10,0	Kr. 49 538	19,5	51	1	38,1	971	37	1 881	11 975	7 500	21 356	419	16	
1934	3	1 503	2 851 018	Kr. 28 509	10,0	Kr. 23 796	8,3	64	-	42,6	372	16	3 048	1 778	-	4 826	75	3	
<b>1895-1934</b>	<b>-</b>	<b>40 089</b>	<b>59 656 434</b>	<b>Kr. 640 040</b>	<b>-</b>	<b>Kr. 652 680</b>	<b>10,9</b>	<b>1 052</b>	<b>20</b>	<b>30,6</b>	<b>584</b>	<b>16</b>	<b>25 593</b>	<b>71 867</b>	<b>45 000</b>	<b>142 460</b>	<b>217</b>	<b>7</b>	

## Gruppe XVII - 10.

Fyr- og merkevesenet.  
Travaux ressortissant du service des phares et du balisage.

År Année	Antall bedrifter Nombre d'établissements	Antall årsverk (å 300 arbeidsdager) Années de travail	Arbeidslønn (bereg- net efter I.T.L. § 15). Salaires gagnés	Premieinntekt Mont. des primes		Belastning Charges		Godkjente ulykker Acc. recon.			Kostende pr. Côût par		Antall tapte arbeidsdager Nombre de journées de travail perdues						
				total total	Tariffsats Taux du tarif	total total	i % av arb- lønnen % du mont. des sal.	i alt en tout	med døden tilf. ayant entraîné la mort	pr. 1000 årsv. par 1000 ann. de trav.	godkj. ulykke acc. recon.	årsverk ann. de trav.	Sygd Maladie	Invaliditet Invalidité	Død Mort	Sum Total	pr. godkjent ulykke par acc. rec.	pr. årsverk par ann. de trav.	
1895-1908	-	1 644	1 632 214	Kr. 37 315	22,9	Kr. 39 116	24,0	-	-	-	-	24	-	-	-	-	-	-	-
1909-1918	-	1 046	1 179 597	Kr. 28 726	24,4	Kr. 12 171	10,3	22	-	21,0	553	12	-	-	-	-	-	-	-
1919-1921	-	509	884 627	Kr. 22 116	25,0	Kr. 20 906	23,6	10	1	19,6	2 091	41	-	-	-	-	-	-	-
1922-1932	-	1 186	2 031 024	Kr. 50 776	25,0	Kr. 23 065	11,4	28	-	23,6	824	19	2 876	5 219	-	8 095	289	7	
1933	1	122	234 220	Kr. 5 856	25,0	Kr. 12 649	54,0	4	1	32,8	3 162	104	214	-	7 500	7 714	1 929	63	
1934	1	134	255 639	Kr. 6 391	25,0	Kr. 1 415	5,5	8	-	59,7	177	11	370	-	-	370	46	3	
<b>1895-1934</b>	<b>-</b>	<b>4 641</b>	<b>6 217 321</b>	<b>Kr. 151 180</b>	<b>-</b>	<b>Kr. 109 322</b>	<b>17,6</b>	<b>72</b>	<b>2</b>	<b>24,0</b>	<b>973</b>	<b>24</b>	<b>3 460</b>	<b>5 219</b>	<b>7 500</b>	<b>16 179</b>	<b>404</b>	<b>11</b>	

Havnevesenet.

Gruppe XVII - 11.

Travaux ressortissant du service des ports.

			Kr.	Kr.	% <sub>00</sub>	Kr.	% <sub>00</sub>				Kr.	Kr.						
1895-1908	-	5 070	4 620 997	109 366	23,7	116 355	25,2	-	-	-	-	23						
1909-1918	-	3 349	3 714 123	99 515	26,8	107 599	29,0	164	1	49,0	656	32						
1919-1921	-	1 467	2 536 313	63 407	25,0	80 413	31,7	57	3	38,9	1 411	55						
1922-1932	-	5 644	9 592 751	239 825	25,0	271 312	28,3	353	12	62,5	769	48	17 746	42 895	90 000	150 641	427	27
1933	1	556	988 083	24 702	25,0	37 973	38,4	74	-	133,1	513	68	4 304	6 875	-	11 179	151	20
1934	1	720	1 190 889	29 772	25,0	34 802	29,2	86	-	119,4	405	48	4 034	11 495	-	15 529	181	22
<b>1895-1934</b>	<b>-</b>	<b>16 806</b>	<b>22 643 156</b>	<b>566 587</b>	<b>-</b>	<b>648 454</b>	<b>28,6</b>	<b>734</b>	<b>16</b>	<b>62,5</b>	<b>723</b>	<b>39</b>	<b>26 084</b>	<b>61 265</b>	<b>90 000</b>	<b>177 349</b>	<b>346</b>	<b>26</b>

Vassdragsvesenet. (Større vassdragsreguleringer og kraftutbygningsarbeider undtatt).

Travaux ressortissant du service des canaux et rivières. (Non compris les régularisations d'eau et l'aménagement de stations d'énergie électrique, pour ce qui est des travaux plus importants).

Gruppe XVII - 12.

			Kr.	Kr.	% <sub>00</sub>	Kr.	% <sub>00</sub>				Kr.	Kr.						
1895-1908	-	1 218	1 088 825	24 372	22,4	27 667	25,4	-	-	-	-	23						
1909-1918	-	1 654	1 970 385	51 408	26,1	55 309	28,1	93	2	56,2	595	33						
1919-1921	-	421	720 224	18 006	25,0	34 394	47,8	25	3	59,4	1 376	82						
1922-1932	-	4 011	6 825 278	170 635	25,0	170 351	25,0	240	8	59,8	710	42	10 079	29 608	60 000	99 687	415	25
1933	9	393	730 235	18 256	25,0	7 783	10,7	38	-	96,7	205	20	1 522	1 311	-	2 833	75	7
1934	8	520	953 906	23 848	25,0	18 396	19,3	51	-	98,1	361	35	2 077	3 375	-	5 452	107	10
<b>1895-1934</b>	<b>-</b>	<b>8 217</b>	<b>12 288 853</b>	<b>306 525</b>	<b>-</b>	<b>313 900</b>	<b>25,5</b>	<b>447</b>	<b>13</b>	<b>63,9</b>	<b>639</b>	<b>38</b>	<b>13 678</b>	<b>34 294</b>	<b>60 000</b>	<b>107 972</b>	<b>328</b>	<b>22</b>

## Veivesenet.

## Gruppe XVII - 13.

## Travaux ressortissant du service des ponts et chaussées.

År Année	Antall bedrifter Nombre d'établissements	Antall årsverk (à 300 arbeidsdager) Années de travail	Arbeidslønn (beregnet etter I.T.L. § 15). Salaires gagnés	Premieinntekt Mont. des primes		Belastning Charges		Godkjente ulykker Acc. recon.			Kostende pr. Côté par		Antall tapte arbeidsdager Nombre de journées de travail perdues						
				total total	Tariffsets Taux du tarif	total total	1 % av arb.- lønnen % des du mont des sal.	i alt en tout	med døden tilf. ayant entraîné la mort	pr. 1000 årsv. par 1000 ann. de trav.	godkj. ulykke acc. recon.	årsverk ann. de trav.	Sygtom Maladie	Invaliditet Invalidité	Død Mort	Sum Total	pr. godkjent ulykke par acc. rec.	pr. årsverk par ann. de trav.	
1895-1908	-	19 639	Kr. 18 990 147	Kr. 513 055	% 27,0	Kr. 489 144	% 25,8	-	-	-	Kr. -	Kr. 25							
1909-1918	-	14 041	15 815 006	424 193	26,8	374 340	23,7	582	13	41,5	643	27							
1919-1921	-	6 540	11 269 541	281 739	25,0	234 477	20,8	263	3	40,2	892	36							
1922-1932	-	43 675	74 010 031	1 721 904	23,3	1 862 227	25,2	2 309	26	52,9	807	43	115 582	487 417	195 000	797 999	346	18	
1933	21	5 813	10 556 437	263 911	25,0	213 357	20,2	385	3	66,2	554	37	21 299	64 739	22 500	108 538	282	19	
1934	21	6 446	11 596 894	289 920	25,0	226 806	19,6	452	5	70,1	502	35	21 251	60 803	37 500	119 554	265	19	
<b>1895-1934</b>	<b>-</b>	<b>96 154</b>	<b>142 238 056</b>	<b>3 494 722</b>	<b>-</b>	<b>3 400 351</b>	<b>23,9</b>	<b>3 991</b>	<b>50</b>	<b>52,2</b>	<b>728</b>	<b>35</b>	<b>158 132</b>	<b>612 959</b>	<b>255 000</b>	<b>1 026 091</b>	<b>326</b>	<b>18</b>	

## Statens jernbaneanlegg.

## Gruppe XVII - 14.

## Construction des chemins de fer de l'Etat.

År Année	Antall bedrifter Nombre d'établissements	Antall årsverk (à 300 arbeidsdager) Années de travail	Arbeidslønn (beregnet etter I.T.L. § 15). Salaires gagnés	Premieinntekt Mont. des primes		Belastning Charges		Godkjente ulykker Acc. recon.			Kostende pr. Côté par		Antall tapte arbeidsdager Nombre de journées de travail perdues						
				total total	Tariffsets Taux du tarif	total total	1 % av arb.- lønnen % des du mont des sal.	i alt en tout	med døden tilf. ayant entraîné la mort	pr. 1000 årsv. par 1000 ann. de trav.	godkj. ulykke acc. recon.	årsverk ann. de trav.	Sygtom Maladie	Invaliditet Invalidité	Død Mort	Sum Total	pr. godkjent ulykke par acc. rec.	pr. årsverk par ann. de trav.	
1895-1908	-	33 230	Kr. 39 562 680	Kr. 1 166 962	% 29,5	Kr. 1 046 351	% 26,4	-	-	-	Kr. -	Kr. 31							
1909-1918	-	21 174	24 872 307	752 895	30,3	704 980	28,3	1 550	36	73,2	455	33							
1919-1921	-	6 213	10 782 140	301 903	28,0	402 576	37,3	439	12	70,7	917	65							
1922-1932	-	30 918	52 754 430	1 437 603	-	2 017 809	38,2	3 140	42	101,6	643	65	111 234	432 643	315 000	858 877	274	28	
1933	9	2 235	4 288 611	137 236	32,0	65 059	15,2	252	-	112,8	258	29	7 195	12 067	-	19 262	76	9	
1934	11	2 335	4 482 235	143 431	32,0	146 048	32,6	335	3	143,5	436	63	9 277	30 279	22 500	62 056	185	27	
<b>1895-1934</b>	<b>-</b>	<b>96 105</b>	<b>136 742 403</b>	<b>3 940 030</b>	<b>-</b>	<b>4 382 823</b>	<b>32,1</b>	<b>5 716</b>	<b>93</b>	<b>90,9</b>	<b>583</b>	<b>46</b>	<b>127 706</b>	<b>474 989</b>	<b>337 500</b>	<b>940 195</b>	<b>252</b>	<b>26</b>	

Statens byggearbeider, andre.

*Travaux de construction de l'Etat.*

Gruppe XVII - 15.

			Kr.	Kr.	%	Kr.	%				Kr.	Kr.						
1895-1908	-	2 365	2 244 362	52 152	23,2	29 033	12,9	-	-	-	-	-	-	-	-	-	-	-
1909-1918	-	1 449	1 729 178	38 130	22,1	10 294	6,0	47	1	32,4	219	7	-	-	-	-	-	-
1919-1921	-	538	925 705	18 512	20,0	11 840	12,8	15	-	27,9	789	22	-	-	-	-	-	-
1922-1932	-	3 072	5 162 750	91 375	17,7	90 919	17,6	90	-	29,3	1 010	30	5 335	30 414	-	35 749	297	12
1933	31	73	131 678	2 117	16,0	2 913	22,1	4	-	54,8	728	40	193	1 778	-	1 971	493	27
1934	41	121	213 667	3 420	16,0	3 507	16,4	10	-	82,6	351	29	385	750	-	1 135	114	9
<b>1895-1934</b>	<b>-</b>	<b>7 618</b>	<b>10 407 340</b>	<b>205 706</b>	<b>-</b>	<b>148 506</b>	<b>14,3</b>	<b>166</b>	<b>1</b>	<b>31,6</b>	<b>718</b>	<b>19</b>	<b>5 913</b>	<b>32 942</b>	<b>-</b>	<b>38 855</b>	<b>374</b>	<b>12</b>

Statens arbeider forøvrig.

*Divers travaux publics.*

Gruppe XVII - 16.

			Kr.	Kr.	%	Kr.	%				Kr.	Kr.						
1900-1908	-	583	551 816	5 539	10,0	343	0,6	-	-	-	-	1	-	-	-	-	-	-
1909-1918	-	2 789	3 095 913	30 961	10,0	35 666	11,5	78	4	28,0	457	13	-	-	-	-	-	-
1919-1921	-	2 773	4 962 069	49 625	10,0	48 207	9,7	87	-	31,4	554	17	-	-	-	-	-	-
1922-1932	-	8 897	14 940 430	149 422	10,0	132 804	8,9	194	5	21,8	685	15	6 896	25 650	37 500	70 046	361	8
1933	116	988	1 746 840	17 468	10,0	3 565	2,0	17	-	17,2	210	4	337	1 573	-	1 910	112	2
1934	115	1 001	1 723 619	17 236	10,0	13 092	7,6	24	-	24,0	546	13	1 179	3 732	-	4 911	205	5
<b>1900-1934</b>	<b>-</b>	<b>17 031</b>	<b>27 020 687</b>	<b>270 251</b>	<b>-</b>	<b>233 677</b>	<b>8,6</b>	<b>400</b>	<b>9</b>	<b>24,3</b>	<b>581</b>	<b>14</b>	<b>8 412</b>	<b>30 955</b>	<b>37 500</b>	<b>76 867</b>	<b>327</b>	<b>7</b>



Oslo kommune. (Større vassdragsreguleringer og kraftutbygningsarbeider samt skogvesen og mekanisk dreven virksomhet ved gårdsbruk undtatt).

*Travaux ressortissant de la municipalité de Oslo. (Non compris les régularisations de cours d'eau et l'aménagement de stations d'énergie électrique, pour ce qui est des travaux plus importants, ainsi que le service forestier et les installations mecaniques aux fermes.)*

År Année	Antall bedrifter Nombre d'établissements	Antall årsverk (å 300 arbeidsdager) Années de travail	Arbeidslønn (beregnet etter I.T.L. § 15). Salaires gagnés			Premieinntekt Mont. des primes		Belastning Charges		Godkjente ulykker Acc. recon.			Kostende pr. Côté par		Antall tapte arbeidsdager Nombre de journées de travail perdues																									
			Kr.	Kr.	%.	Kr.	%.	total total	Tariffsats Taux du tarif	total total	i % av arb.- lønnen % du mont. des sal.	i alt en tout	med døden tilf. ayant entraîné la mort	pr. 1000 årsv. par 1000 ann. de trav.	godkj. ulykke acc. recon.	årsverk ann. de trav.	Sygtom Maladie	Invalditet Invalidité	Død Mort	Sum Total	pr. godkjent ulykke par acc. rec.	pr. årsverk par ann. de trav.																		
1895-1908	-	12 803	12 326 170	176 987	14,4	91 532	7,4	-	-	-	-	-	-	-	-	-	-	-	-	-	-	-	-	-	-	-	-	-	-	-	-	-	-	-	-	-	-	-	-	
1909-1918	-	21 383	23 875 176	211 848	8,9	170 585	7,1	683	7	31,9	250	8	-	-	-	-	-	-	-	-	-	-	-	-	-	-	-	-	-	-	-	-	-	-	-	-	-	-		
1919-1921	-	13 000	21 691 418	173 534	8,0	274 801	12,7	521	8	40,1	527	21	-	-	-	-	-	-	-	-	-	-	-	-	-	-	-	-	-	-	-	-	-	-	-	-	-	-	-	
1922-1932	-	50 304	84 583 103	737 043	8,7	1 291 681	15,3	2 648	23	52,6	488	26	94 866	301 021	172 500	568 387	215	11	-	-	-	-	-	-	-	-	-	-	-	-	-	-	-	-	-	-	-	-	-	
1933	70	3 881	7 106 981	85 283	12,0	134 925	19,0	208	1	53,6	649	35	9 581	32 370	7 500	49 451	238	13	-	-	-	-	-	-	-	-	-	-	-	-	-	-	-	-	-	-	-	-	-	
1934	70	3 890	7 106 428	85 277	12,0	75 068	10,6	214	2	55,0	351	19	6 491	10 670	15 000	32 161	150	8	-	-	-	-	-	-	-	-	-	-	-	-	-	-	-	-	-	-	-	-	-	
<b>1895-1934</b>	<b>-</b>	<b>105 261</b>	<b>156 689 276</b>	<b>1 469 972</b>	<b>-</b>	<b>2 038 592</b>	<b>13,0</b>	<b>4 274</b>	<b>41</b>	<b>46,2</b>	<b>455</b>	<b>19</b>	<b>110 938</b>	<b>344 061</b>	<b>195 000</b>	<b>649 999</b>	<b>212</b>	<b>11</b>	<b>-</b>	<b>-</b>	<b>-</b>	<b>-</b>	<b>-</b>	<b>-</b>	<b>-</b>	<b>-</b>	<b>-</b>	<b>-</b>	<b>-</b>	<b>-</b>	<b>-</b>	<b>-</b>	<b>-</b>	<b>-</b>	<b>-</b>	<b>-</b>	<b>-</b>	<b>-</b>	<b>-</b>	<b>-</b>

Bykommuner (kjøpstæder og ladesteder med egen forvaltning) undtagen Oslo. (Større vassdragsreguleringer og kraftutbygningsarbeider samt skogvesen og mekanisk dreven virksomhet ved gårdsbruk undtatt).

*Travaux ressortissant des municipalités urbaines (villes et bourgs avec administration propre) Oslo non-compris. (Exclusivement des régularisations d'eau et l'aménagement de stations d'énergie électrique, pour ce qui est des travaux plus importants ainsi que du service forestier et des installations mécanique aux fermes.)*

År Année	Antall bedrifter Nombre d'établissements	Antall årsverk (å 300 arbeidsdager) Années de travail	Arbeidslønn (beregnet etter I.T.L. § 15). Salaires gagnés			Premieinntekt Mont. des primes		Belastning Charges		Godkjente ulykker Acc. recon.			Kostende pr. Côté par		Antall tapte arbeidsdager Nombre de journées de travail perdues																											
			Kr.	Kr.	%.	Kr.	%.	total total	Tariffsats Taux du tarif	total total	i % av arb.- lønnen % du mont. des sal.	i alt en tout	med døden tilf. ayant entraîné la mort	pr. 1000 årsv. par 1000 ann. de trav.	godkj. ulykke acc. recon.	årsverk ann. de trav.	Sygtom Maladie	Invalditet Invalidité	Død Mort	Sum Total	pr. godkjent ulykke par acc. rec.	pr. årsverk par ann. de trav.																				
1895-1908	-	27 591	25 342 069	453 629	17,9	487 512	19,2	-	-	-	-	-	-	-	-	-	-	-	-	-	-	-	-	-	-	-	-	-	-	-	-	-	-	-	-	-	-	-	-	-	-	
1909-1918	-	43 263	47 616 895	913 519	19,2	737 059	15,5	1 965	38	45,4	375	17	-	-	-	-	-	-	-	-	-	-	-	-	-	-	-	-	-	-	-	-	-	-	-	-	-	-	-	-	-	
1919-1921	-	25 351	43 839 586	815 329	18,6	756 004	17,2	1 195	10	47,1	633	30	-	-	-	-	-	-	-	-	-	-	-	-	-	-	-	-	-	-	-	-	-	-	-	-	-	-	-	-	-	
1922-1932	-	71 416	121 083 709	2 039 448	16,8	2 250 924	18,6	3 795	37	53,1	593	32	135 805	586 077	277 500	999 382	263	14	-	-	-	-	-	-	-	-	-	-	-	-	-	-	-	-	-	-	-	-	-	-	-	
1933	329	6 043	11 240 537	202 408	18,0	163 622	14,6	386	2	63,9	424	27	13 330	39 688	15 000	68 018	176	11	-	-	-	-	-	-	-	-	-	-	-	-	-	-	-	-	-	-	-	-	-	-		
1934	335	6 235	11 460 003	206 280	18,0	174 542	15,2	426	5	68,3	410	28	13 326	36 695	37 500	87 521	205	14	-	-	-	-	-	-	-	-	-	-	-	-	-	-	-	-	-	-	-	-	-	-		
<b>1895-1934</b>	<b>-</b>	<b>179 899</b>	<b>260 582 799</b>	<b>4 630 613</b>	<b>-</b>	<b>4 569 663</b>	<b>17,5</b>	<b>7 767</b>	<b>92</b>	<b>51,0</b>	<b>525</b>	<b>25</b>	<b>162 461</b>	<b>662 460</b>	<b>330 000</b>	<b>1 154 921</b>	<b>251</b>	<b>14</b>	<b>-</b>	<b>-</b>	<b>-</b>	<b>-</b>	<b>-</b>	<b>-</b>	<b>-</b>	<b>-</b>	<b>-</b>	<b>-</b>	<b>-</b>	<b>-</b>	<b>-</b>	<b>-</b>	<b>-</b>	<b>-</b>	<b>-</b>	<b>-</b>	<b>-</b>	<b>-</b>	<b>-</b>	<b>-</b>	<b>-</b>	<b>-</b>

Fylkes- og landkommuner. (Større vassdragsreguleringer og kraftutbygningsarbeider samt skogvesen og mekanisk dreven virksomhet ved gårdsbruk undtatt.)

*Travaux ressortissant des communes préfectorales et rurales. (Non compris les regularisations d'eau et l'aménagement de stations d'énergie électrique, pour ce qui est des travaux plus importants ainsi que du service forestier et des installations*

**Gruppe XVII - 19.**

*mécanique aux fermes.)*

			Kr.	Kr.	%o	Kr.	%o				Kr.	Kr.							
1895-1908	-	26 523	21 283 208	410 559	19,3	364 411	17,1	-	-	-	-	14							
1909-1918	-	33 275	36 678 637	644 194	17,6	705 218	19,2	1 145	30	34,4	616	21							
1919-1921	-	21 807	38 621 239	695 331	18,0	990 648	25,7	1 137	13	52,1	871	45							
1922-1932	-	91 846	153 509 162	2 905 762	18,9	4 190 124	27,3	4 977	73	54,2	842	46	239 140	1169206	547 500	1 955 846	393	21	
1933	1058	8 416	14 428 535	360 680	25,0	366 002	25,4	638	11	75,8	574	43	28 733	94 258	82 500	205 491	322	24	
1934	1089	10 111	16 595 424	414 725	25,0	480 016	28,9	856	10	84,7	561	47	43 104	131 828	75 000	249 932	292	25	
<b>1895-1934</b>	<b>-</b>	<b>141 978</b>	<b>281 116 205</b>	<b>5 431 251</b>	<b>-</b>	<b>7 096 419</b>	<b>25,2</b>	<b>8 753</b>	<b>137</b>	<b>52,9</b>	<b>768</b>	<b>37</b>	<b>310 977</b>	<b>1395292</b>	<b>705 000</b>	<b>2 411 269</b>	<b>373</b>	<b>22</b>	

**Total-**  
**av årsverk, premieinntekt og belast-**  
**(også de hvor virksomheten fra 1895—**

**Totaux**

*des années de travail, des primes,*

*(y compris les branches d'industrie qui n'atteignent pas pour*

År Année	Antall bedrifter Nombre d'établissements	Antall årsverk (à 300 arbeidsdager) Années de travail	Arbeidslønn (bereg. etter I. F. L. § 11 kfr. §§ 6 og 7) Salaires gagnés	Premieinntekt Mont. des primes		Belastning Charges	
				total total	Tariffsats Taux du tarif	total total	% av arb.- lønnen % du mont. des sal.
			Kr.	Kr.	%	Kr.	%
1895-1908	-	1 472 189	1 238 344 130	19 276 794	15,57	21 260 336	17,17
1909-1918	-	1 827 515	1 889 146 818	32 829 708	17,38	32 384 980	17,14
1919-1921	-	<sup>1)</sup> 606 609	1 047 714 043	18 724 705	17,87	19 815 320	18,91
1922-1932	-	2 066 661	3 420 539 300	53 951 910	15,77	70 304 861	20,55
1933	42 579	187 612	330 608 386	5 478 898	16,57	<sup>2)</sup> 5 484 518	16,59
1934	46 729	203 561	355 990 144	5 830 747	16,38	6 282 604	17,65
<b>1895-1934</b>	-	<b>6 364 147</b>	<b>8 282 342 821</b>	<b>136 092 762</b>	<b>16,43</b>	<b>155 532 619</b>	<b>18,78</b>

<sup>1)</sup> Jfr. anm. 4, side 7\*.

Voir remarque 4, page 37\*.

<sup>2)</sup> Disse tall gjelder også årene før 1909. For «riket» kan nemlig opgaver skaffes helt fra 1895, men ikke for titlene. Jfr. anm. 1 under titel I, side 2.

Les chiffres s'appliquent également aux années avant 1909. Pour le «royaume» les données peuvent être fournies jusque depuis 1895, mais non pour les titres; voir remarque 1 sous le titre 1, page 2.

<sup>3)</sup> Angående administrasjonsomkostninger se side 4\* pkt. 6.

Pour ce qui concerne les frais d'administration, voir page 36\* alinéa 4.

<sup>4)</sup> Som det fremgår av innledningen side 5\* er opgaver over tapte arbeidsdager inntatt fra 1922. Disse tall angir derfor, gjennom hele belastningstabellen sammendrag for årene 1922—1933. Comme il ressort de l'introduction page 37\* des renseignements sur le nombre de journées de travail perdues ont été fournies à partir de l'année 1922. Ces chiffres donnent donc à travers tout le tableau des charges, des résumés pour les années 1922—1933.

**sum**

ning m. v. for samtlige bedriftsarter

1934 ikke er nådd op i 1000 årsverk).

**généraux**

charges etc. pour toutes les industries

les années 1895—1934 un total de 1000 années de travail).

Godkjente ulykker Acc. recon.			Kostende pr. Cøut par		Antall tapte arbeidsdager Nombre de journées de travail perdues					
i alt en tout	med døden till. ayant entraîné la mort	pr. 1000 årsv. par 1000 ann. de trav	godkj. ulykke acc. recon.	årsverk ann. de trav.	Sygdøm Maladie	Invalditet Invalidité	Død Mort	Sum Total	pr. godkjent ulykke par. acc. rec.	pr. årsverk par ann. de trav
			Kr.	Kr.						
46 378	1 129	31,5	458	14						
94 377	1 457	51,6	343	18						
33 533	381	55,3	591	33						
119 692	1 125	57,9	587	34	4 695 490	18 423 782	8 437 500	31 556 772	264	15
12 483	77	66,5	439	29	483 276	1 523 310	577 500	2 584 086	207	14
14 266	99	70,1	440	31	534 896	1 706 359	742 500	2 983 755	209	15
<sup>2)</sup> 320 729	<sup>2)</sup> 4 268	<sup>2)</sup> 50,4	<sup>2)</sup> 485	<sup>2)</sup> 24	<sup>4)</sup> 5 713 662	<sup>4)</sup> 21 653 451	<sup>4)</sup> 9 757 500	<sup>4)</sup> 37 124 613	<sup>4)</sup> 254	<sup>4)</sup> 15

## Norges Offisielle Statistikk, rekke IX. (Statistique Officielle de la Norvège, série IX.)

### Rekke IX.

Trykt 1936 (forts. suite):

- 80. Skolevesenets tilstand 1932—34. (*Instruction publique.*)
- 81. Norges kommunale finanser 1933—34. (*Finances des communes.*)
- 82. Telegrafverket 1934—35. (*Télégraphes et téléphones de l'État.*)
- 83. Folkemengdens bevegelse 1933. (*Mouvement de la population.*)
- 84. Kriminalstatistikk 1933 og 1934. (*Statistique de la criminalité pour les années 1933 et 1934.*)
- 85. Sjømannstrygden 1933. Fiskertrygden 1933. (*Assurances de l'État contre les accidents des marins. Assurances de l'État contre les accidents des marins pêcheurs.*)
- 86. Norges handel 1935. (*Commerce.*)
- 87. Fagskolestatistikk 1929/30—1931/32 og 1932/33—1934/35. (*Écoles professionnelles.*)
- 88. Norges fiskerier 1934. (*Grandes pêches maritimes.*)
- 89. Norges postverk 1935. (*Statistique postale.*)
- 90. Industrierbeidertrygden 1933. (*Assurances de l'État contre les accidents du travail.*)
- 91. Fengselsstyrets årbok 1926—30. (*Annuaire de l'Administration générale des prisons.*)
- 92. Det civile veterinærvesen 1934. (*Service vétérinaire civil.*)
- 93. Norges private aktiebanks og sparebanks 1935. (*Statistique des banques privées par actions et des caisses d'épargne pour l'année 1935.*)
- 94. Folkemengdens bevegelse 1934. (*Mouvement de la population.*)
- 95. Norges bergverksdrift 1935. (*Mines et usines.*)
- 96. Landbruksareal og husdyrhold 1936. Representativ telling. (*Superficies agricoles et élevage du bétail de l'année 1936. Recensement représentatif.*)
- 97. Rekruttering 1932 og 1933. (*Recrutement.*)
- 98. Meieribruket i Norge 1935. (*L'industrie laitière de la Norvège 1935.*)
- 99. Norges kommunale finanser 1934—35. (*Finances des communes.*)
- 100. Forsikringsselskaper 1935. (*Sociétés d'assurances.*)
- 101. Sundhetstilstanden og medisinalforholdene 1934. (*Rapport sur l'état sanitaire et médical.*)
- 102. Syketrygden 1935. (*Assurance-maladie de l'État.*)

### Trykt 1937:

- Nr. 103. Sinnssykeasylenes virksomhet 1935. (*Statistique des hospices d'aliénés.*)
- 104. Norges jernbaner 1935—36. (*Chemins de fer norvégiens.*)
- 105. Norges industri 1935. (*Statistique industrielle de la Norvège.*)
- 106. Skolevesenets tilstand 1934—35. (*Instruction publique.*)
- 107. Stortingsvalget 1936. (*Élections en 1936 pour le «Storting».*)
- 108. Norges fiskerier 1935. (*Grandes pêches maritimes.*)
- 109. Telegrafverket 1935—36. (*Télégraphes et téléphones de l'État.*)
- 110. Beitetellingen 1935. (*Pâturage en Norvège 1935.*)
- 111. De spedalske i Norge 1931—35. (*Rapport sur les lépreux en Norvège 1931—35.*)
- 112. Sjømannstrygden 1934. Fiskertrygden 1934. (*Assurances de l'État contre les accidents des marins. Assurances de l'État contre les accidents des marins pêcheurs.*)
- 113. Norges postverk 1936. (*Statistique postale.*)
- 114. Norges handel 1936. (*Commerce.*)
- 115. Pelsdyrtellingen i Norge 1936. (*Élevage d'animaux à fourrure au 1er septembre 1936.*)
- 116. Det civile veterinærvesen 1935. (*Service vétérinaire civil.*)
- 117. Kommunenes skatteligging og budjetter 1936—37. (*Répartition d'impôts et budgets des communes.*)
- 118. Industrierbeidertrygden 1934. (*Assurances de l'État contre les accidents du travail.*)

Det Statistiske Centralbyrå har dessuten bl. a. utgitt følgende verker:

Statistisk Årbok for Norge, siste årgang 1936. (*Annuaire statistique de la Norvège.*)

Statistisk-økonomisk oversikt over året 1936. (*Aperçu de la situation économique en 1936.*)

Statistiske Meddelelser. Trykkes månedvis. (*Bulletin mensuel du Bureau Central de Statistique.*)

Månedsopgaver over vareomsætningen med utlandet. Trykkes månedvis. (*Bulletin mensuel du commerce extérieur.*)

Fortegnelse over Norges Offisielle Statistikk m. v. 1828—31. desember 1920. Kristiania 1889, 1913 og 1922. (*Catalogue de la Statistique officielle.*)

Statistiske Oversigter 1914. Kristiania 1914. Statistiske Oversikter 1926. Oslo 1926. (*Résumé rétrospectif 1914 et 1926.*)

---

Alle verker er til salgs hos H. Aschehoug & Co., Oslo.

---

Av følgende årganger av «Statistisk Årbok» og «Norges handel» er Byråets beholdning meget knapp, hvorfor man vilde være takknemlig for å få overlatt enkelte eksemplarer:

Statistisk Årbok 1914—1916, 1919, 1920, 1926—1930 og 1934.

Norges handel 1911—1915, 1921 og 1929.

29. juni 1937.