



## **Barnehager 1997**

## **Kindergartens 1997**

## Norges offisielle statistikk

I denne serien publiseres hovedsakelig primærstatistikk, statistikk fra statistiske regnskapssystemer og resultater fra spesielle tellinger og undersøkelser. Serien har først og fremst referanse- og dokumentasjonsformål. Presentasjonen skjer vesentlig i form av tabeller, figurer og nødvendig informasjon om datamaterialet, innsamlings- og bearbeidingsmetoder, samt begreper og definisjoner. I tillegg gis det en kort oversikt over hovedresultatene.

Serien omfatter også publikasjonene Statistisk årbok, Historisk statistikk og Regionalstatistikk, samt Standarder for norsk statistikk og Veiviser i norsk statistikk.

## Official Statistics of Norway

This series consists mainly of primary statistics, statistics from statistical accounting systems and results of special censuses and surveys, for reference and documentation purposes. Presentation is basically in the form of tables, figures and necessary information about data, collection and processing methods, and concepts and definitions. In addition, a short overview of the main results is given.

The series also includes the publications Statistical Yearbook of Norway, Historical Statistics and Regional Statistics, as well as Standards for Norwegian Statistics and Guide to Norwegian Statistics.

© Statistisk sentralbyrå, mars 1999

Ved bruk av materiale fra denne publikasjonen, vennligst oppgi Statistisk sentralbyrå som kilde.

ISBN 82-537-4605-9

ISSN 0803-4664

### Emnegruppe

04.02 Utdanningsinstitusjoner

### Emneord

Barnehager

Oppholdstid

Språklige minoriteter

Kulturelle minoriteter

Eierforhold

Ansatte

Årsverk

Design: Enzo Finger Design

Trykk: Falch Hurtigtrykk

Standardtegn i tabeller	Symbols in Tables	Symbol
Tall kan ikke forekomme	Category not applicable	.
Oppgave mangler	Data not available	..
Oppgave mangler foreløpig	Data not yet available	...
Tall kan ikke offentliggjøres	Not for publication	:
Null	Nil	-
Mindre enn 0,5 av den brukte enheten	Less than 0.5 of unit employed	0
Mindre enn 0,05 av den brukte enheten	Less than 0.05 of unit employed	0,0
Foreløpige tall	Provisional or preliminary figure	*
Brudd i den loddrette serien	Break in the homogeneity of a vertical series	—
Brudd i den vannrette serien	Break in the homogeneity of a horizontal series	
Rettet siden forrige utgave	Revised since the previous issue	r

# Forord

Denne publikasjonen gir statistikk pr. 15. desember 1997 om barnehager, barn, ansatte og årsverk i barnehagene. I hovedsak presenteres statistikken i fylkesvise oversikter. I tillegg gis noen sentrale tall for hver kommune samt bydelene i Oslo. Flere tall for den enkelte kommune kan en finne i Regionalstatistikk nr. 7, 1998.

Noen hovedresultater er tidligere gitt i Ukens statistikk nr. 27, 1998.

Statistisk sentralbyrå har websider på Internett hvor det er mulig å finne noen hovedtall fra denne publikasjonen. Dessuten er det mulig å få en rekke andre, eller mer detaljerte tabeller ved å henvende seg direkte til Statistisk sentralbyrå (jf. kapittel 5). Disse gis elektronisk eller på papir.

Publikasjonen er utarbeidet av konsulent Mona Paulsrud med god hjelp av prosjektleder Thorstein Ouren og førstefullmektig Turid Fiskerud Sandhalla. Ansvarlig seksjonsleder er Elisabetta Vassenden, Seksjon for befolknings- og utdanningsstatistikk.

Statistisk sentralbyrå,  
Oslo/Kongsvinger, 28. november 1998

Svein Longva

---

Johan-Kristian Tønder

# Preface

This publication provides statistics about kindergartens, children, persons employed and man-years worked in kindergartens, as at 15 December, 1997. These statistics are mainly presented in the form of county reviews. In addition, some central figures are given for every municipality as well as the Oslo communities. More detailed figures of individual municipalities can be found in Regional Statistics no. 7, 1998.

Some main results have been previously published in Weekly Bulletin of Statistics no. 27, 1998.

Statistics Norway has Web pages on the Internet where some main figures from this publication can be found. Moreover, Statistics Norway may be contacted directly for several other tables or for more detailed tables (cf. chapter 5). These can be provided by electronic media or by paper.

This publication was prepared by Ms. Mona Paulsrud with the assistance of Mr. Thorstein Ouren and Ms. Turid Fiskerud Sandhalla. Responsible for this publication is Head of Division Ms. Elisabetta Vassenden, Division for Population and Education Statistics.

Statistics Norway,  
Oslo/Kongsvinger, 28 November 1998

Svein Longva

---

Johan-Kristian Tønder

# Innhold

---

<b>Figurregister .....</b>	<b>7</b>
<b>Tabellregister .....</b>	<b>8</b>
<b>1. Opplegg og gjennomføring .....</b>	<b>11</b>
1.1. Grunnlag for statistikken .....	11
1.2. Omfang .....	11
<b>2. Begrep og kjennemerker .....</b>	<b>11</b>
<b>3. Feilkilder og usikkerhet ved resultatene .....</b>	<b>11</b>
<b>4. Noen hovedresultater .....</b>	<b>11</b>
<b>5. Mer informasjon.....</b>	<b>12</b>
<b>Vedlegg</b>	
A. Barn 0-5 år, etter alder og fylke. 31. desember 1997 .....	54
B. Årsmelding for barnehager pr. 15. desember 1997 .....	55
<b>Tidligere utgitt på emneområdet .....</b>	<b>57</b>
<b>De sist utgitte publikasjonene i serien Norges offisielle statistikk .....</b>	<b>58</b>

---

---

# Contents

---

<b>List of figures</b> .....	<b>9</b>
<b>List of tables</b> .....	<b>10</b>
<b>1. Survey design</b> .....	<b>13</b>
1.1. Statistical basis .....	13
1.2. Coverage .....	13
<b>2. Terms and variables</b> .....	<b>13</b>
<b>3. Errors and reliability of estimates</b> .....	<b>14</b>
<b>4. Some main results</b> .....	<b>14</b>
<b>5. More information</b> .....	<b>15</b>
<b>Appendices</b>	
A. Children 0-5 years, by age and county. 31 December 1997 .....	54
B. Annual report for child care centres per 15 December 1996. Questionnaire .....	55
<b>Previously issued on the subject</b> .....	<b>57</b>
<b>Recent publications in the series Official Statistics of Norway</b> .....	<b>58</b>

---

---

# Figurregister

---

1.	Barn i barnehage i alderen 1-5 år i prosent av alle barn, etter fylke. 1997.....	15
2.	Styrere og pedagogiske ledere med førskolelærerutdanning. 1997. Prosent.....	15
3.	Barnehager, etter eierforhold. 1997. Prosent.....	16
4.	Barn i barnehager i grupper for oppholdstid pr. uke. 1993-1997.....	16
5.	Barn i barnehage i ulike aldersgrupper, i prosent av alle barn. 1997 .....	17

---

# Tabellregister

1.	Barn i barnehager, etter oppholdstid pr. uke og ulike aldersgrupper. 1997. Absolutte tall og prosent.....	18
2.	Barn i barnehager i ulike aldersgrupper, etter oppholdstid pr. uke og barnehagens eierforhold. 1997 .....	19
3.	Barnehager, barn, ansatte og årsverk, etter barnehagens eierforhold. 1997 .....	20
4.	Barnehager og antall barn, etter kommuneklasse og kommunestørrelse. 1997 .....	21
5.	Barnehager, barn, ansatte, årsverk og fylke. 1975-1997.....	22
6.	Barn i barnehager, etter alder og fylke. 1975-1997 .....	23
7.	Barn med oppholdstid i barnehage 6-15 timer pr. uke, etter alder og fylke. 1997 .....	24
8.	Barn med oppholdstid i barnehage 16-20 timer pr. uke, etter alder og fylke. 1997 .....	24
9.	Barn med oppholdstid i barnehage 21-30 timer pr. uke, etter alder og fylke. 1997 .....	25
10.	Barn med oppholdstid i barnehage 31-40 timer pr. uke, etter alder og fylke. 1997 .....	25
11.	Barn med oppholdstid i barnehage 41 timer eller mer pr. uke, etter alder og fylke. 1997 .....	26
12.	Barn i barnehager, etter oppholdstid pr. uke, barnehagens eierforhold og fylke. 1997.....	27
13.	Barn i barnehager fra språklige og kulturelle minoriteter og barn med særlige behov, etter eierforhold og fylke. 1997 .....	28
14.	Barnehager, barn, ansatte og årsverk, etter eierforhold og tilskuddsordning. 1997 .....	29
15.	Familiebarnehager. Hjem og barn i familiebarnehager, etter barnehagens eierforhold og fylke. 1990-1997 .....	29
16.	Barn i familiebarnehager, etter alder og fylke. 1990-1997.....	30
17.	Ansatte og årsverk i barnehager, etter stilling og fylke. 1990-1997 .....	31
18.	Ansatte og årsverk i barnehager, etter stilling og fylke. 1990-1997 .....	32
19.	Ansatte og årsverk i barnehage, etter stilling og eierforhold. 1997 .....	33
20.	Ansatte i barnehager, etter kjønn, stilling og fylke. 1997.....	34
21.	Barnehager og barn, etter kommune. 1997 .....	35
22.	Ansatte og årsverk i barnehager, etter kommune. 1997 .....	45



---

# List of figures

---

1.	Children in kindergartens aged 1-5 years in percentage of all children, by county. 1997 .....	15
2.	Directors and educational leaders with pre-school teacher education. 1997. Per cent.....	15
3.	Kindergartens, by ownership structure. 1997. Per cent.....	16
4.	Children in kindergartens grouped by hours of attendance per week. 1993-1997.....	16
5.	Children in kindergartens in different age groups, in percentage of all children. 1997.....	17

---

# List of tables

---

1.	Children in kindergartens, by hours of attendance per week and different age groups. 1997. Absolute figures and per cent .....	18
2.	Children in kindergartens in different age groups, by hours of attendance per week and ownership structure of kindergarten. 1997 .....	19
3.	Kindergartens, children, persons employed and man-years, by ownership structure of kindergarten. 1997 ....	20
4.	Kindergartens and number of children, by class and size of municipality. 1997 .....	21
5.	Kindergartens, children, persons employed, man-years and county. 1975-1997 .....	22
6.	Children in kindergartens, by age and county. 1975-1997 .....	23
7.	Children with weekly attendance of 6-15 hours, by age and county. 1997 .....	24
8.	Children with weekly attendance of 16-20 hours, by age and county. 1997 .....	24
9.	Children with weekly attendance of 21-30 hours, by age and county. 1997 .....	25
10.	Children with weekly attendance of 31-40 hours, by age and county. 1997 .....	25
11.	Children with weekly attendance of 41 hours or more, by age and county. 1997 .....	26
12.	Children in kindergartens, by weekly attendance, ownership structure of kindergarten and county. 1997 ....	27
13.	Children in kindergartens from linguistic and cultural minorities and children with special needs, by ownership structure and county. 1997 .....	28
14.	Kindergartens, children, persons employed and man-years, by ownership structure and type of municipal subsidy. 1997 .....	29
15.	Family day-care centres. Private homes and children in family day-care centres, by ownership structure and county. 1990-1997 .....	29
16.	Children in family day-care centres, by age and county. 1990-1997 .....	30
17.	Persons employed and man-years in kindergartens, by employment position and county. 1990-1997 .....	31
18.	Persons employed and man-years in kindergartens, by employment position and county. 1990-1997 .....	32
19.	Persons employed and man-years worked in kindergartens, by employment position and ownership structure. 1997 .....	33
20.	Persons employed in kindergartens, by sex, employment position and county. 1997 .....	34
21.	Kindergartens and children, by municipality. 1997 .....	35
22.	Persons employed and man-years worked in kindergartens, by municipality. 1997 .....	45

---

# 1. Opplegg og gjennomføring

## 1.1. Grunnlag for statistikken

Statistikken over barnehager er utarbeidet på grunnlag av årsmeldinger fra den enkelte barnehage (se vedlegg). Årsmeldingene sendes via fylkesmannen til Barne- og familiedepartementet og Statistisk sentralbyrå.

## 1.2. Omfang

Statistikken omfatter alle godkjente barnehager. Det gis opplysninger om antall barn i barnehage pr. 15. desember, institusjoner, ansatte og årsverk.

Når det gjelder antall *barn* er det gitt opplysninger om alder og oppholdstid. I tillegg er barna fordelt etter barnehagens eierforhold. Det gis opplysninger om antall barn i forhold til antall ansatte/årsverk, og andelen barn i barnehage i forhold til barn totalt i alderen 0-5 år og 1-5 år.

Dessuten er det gitt opplysninger over antall barn som er prioritert ved opptak pga. funksjonshemming, antall barn som får tildelt ekstra ressurser og antall barn som får morsmålstrening.

*Ansatte og årsverk* er fordelt etter stillingskategori og utdanningstype, og etter barnehagens eierforhold. Ansatte er også fordelt etter kjønn.

En *familiebarnehage* er en barnehage som organiserer sin virksomhet i private hjem. Forutsetningen er at en førskolelærer er ansatt som pedagogisk veileder. Førskolelæreren skal være tilknyttet enten en vanlig barnehage eller den kommunale administrasjon.

Statistikken omfattet tidligere også tall for det frivillige tilbudet til 6-åringer i skolen. Fra og med 1997 er dette årskullet inkludert i grunnskolestatistikken som følge av Reform-97.

I hovedtrekk presenteres statistikken i fylkesvise oversikter. I tillegg gis noen nøkkeltall for hver kommune samt bydelene i Oslo i tabellene 5 og 6.

## 2. Begrep og kjennemerker

*Barnehage* er i lov om barnehager av 6. juni 1975 definert som en godkjent pedagogisk tilrettelagt virksomhet på dagtid for barn under opplæringspliktig alder. Barne- og familiedepartementet fastsetter forskrifter og retningslinjer for barnehagene.

En *familiebarnehage* er en barnehage som organiserer sin virksomhet i private hjem. Forutsetningen er at en førskolelærer er ansatt som pedagogisk veileder. Førskolelæreren skal være tilknyttet enten en vanlig barnehage eller den kommunale administrasjonen.

Der kommunen gir *tilskudd til barnehager* kan den stille som vilkår bl.a. å:

- godkjenne budsjettet
- fastsette foreldrebetaling
- fastsette kriterier for opptak av barn
- foreta opptak
- oppnevne representanter til barnehagens styre.

Ett *årsverk* er arbeid utført av en fulltidsansatt (37,5 timer pr. uke) i ett år.

Barnas *alder* oppgis i fylte år ved utgangen av 1997.

Et barns *oppholdstid* refererer seg til den avtalte oppholdstiden pr. uke, og ikke til faktisk oppholdstid.

*Dekningsgrad* er andel barn i barnehage i prosent av alle barn.

*Barnehagelovens paragraf 9* har følgende ordlyd: "Kommunene har ansvar for at barn med funksjonshemminger så langt det er mulig, får plass i vanlig barnehage. Barnet skal ha prioritet ved opptak såfremt det kan ha nytte av oppholdet". Barn med særlige behov kan få tildelt ekstra ressurser i form av friplass, ekstra utstyr i barnehagen, ekstra ansatt hjelp o.a.

## 3. Feilkilder og usikkerhet ved resultatene

Opplysningene er hentet inn på skjema Q-0008 B; Årsmelding for barnehager pr. 15. desember 1997. Ved utfylling av skjemaene i barnehagene og ved bearbeidningen i Statistisk sentralbyrå, vil det oppstå feil. Størsteparten av slike feil blir funnet ved hjelp av maskinelle og manuelle kontroller, og rettet.

## 4. Noen hovedresultater

Den 15. desember 1997 var det i alt 6 260 barnehager i drift i Norge. 88 prosent av barnehagene hadde åpent mer enn 30 timer pr. uke.

184 514 barn hadde plass i barnehage. Dette utgjorde 50,7 prosent av alle barn i alderen 0-5 år. Ser man på barn i alderen 1-5 år, var dekningsgraden 59,9 prosent ved utgangen av 1997.

Av de barna som hadde barnehageplass hadde 121 937 en avtalt oppholdstid på mer enn 30 timer pr. uke. Dette utgjorde 33,5 prosent av alle barn under 6 år. 111 616 hadde et barnehage tilbud på mer enn 40 timer pr. uke.

Dekningsgraden for barnehageplasser varierte mye mellom aldersgruppene. 78 prosent av 5-åringene hadde plass, mens tilsvarende tall for barn under 2 år var knapt 17 prosent.

Det var også store geografiske forskjeller i dekningsgrad. Best dekning hadde Oslo der vel 61 prosent av barna hadde plass i barnehage. Deretter kom Sogn og Fjordane og Finnmark med henholdsvis 59 og 58 prosent. Lavest dekningsgrad var det i Østfold og Rogaland hvor knapt 44 prosent av barna under 6 år hadde et tilbud.

Det var stor forskjell på fylkene når man ser på andelen heldagsplasser. Mens 56 prosent av barna i Oslo og 51 prosent i Finnmark hadde et tilbud på 31 timer eller mer i uken, var tilsvarende tall for Oppland og Vest-Agder henholdsvis 19 og 21 prosent.

I alt var det 51 793 personer ansatt i barnehagene pr. 15. desember 1997. Disse utførte 39 311 årsverk. Av de ansatte hadde 14 884 godkjent førskolelærerutdanning. Barnehageloven stiller krav om utdanning som førskolelærer eller annen likeverdig utdanning for styрere og pedagogiske ledere. I 1997 var det 12 900, eller 81 prosent, av i alt 15 900 i de to stillingsgruppene som hadde slik utdanning.

## 5. Mer informasjon

### Undersøkelse om kontantstøtteordningen

I 1998 gjennomførte SSB undersøkelsen "Barnefamiliers tilsynsordninger, yrkesdeltakelse og økonomi før innføring av kontantstøtte" på oppdrag fra Barne- og familiedepartementet. Undersøkelsen kartla dagens situasjon for barnefamilier på områdene tilsynsordninger for barn, yrkesdeltakelse blant foreldre og barnefamiliers økonomi før innføringen av kontantstøtteordningen. Undersøkelsen er også planlagt gjennomført med samme utvalg i 1999 for å kartlegge konsekvensene av innføringen av kontantstøtteordningen. For mer informasjon se SSB Notater 98/61, eller kontakt SSB, seksjon for intervjuundersøkelser.

I tillegg til tabellene som publiseres i NOS Barnehager, er det mulig å få andre, eller mer detaljerte tabeller ved å henvende seg direkte til Statistisk sentralbyrå (SSB). De fleste tabellene i denne publikasjonen kan eksempelvis publiseres på kommunenivå eller etter andre regionale inndelinger. Tabeller kan sendes på papir (post eller telefaks), elektronisk på diskett eller

med

e-post.

Statistisk sentralbyrå har websider på Internett, hvor det er mulig å finne noen hovedtall fra denne publikasjonen. Webadressen er: <http://www.ssb.no>

Dersom du ønsker å bestille tabeller eller trenger mer informasjon, ta kontakt med:

Mona Paulsrud, tlf. 62 88 52 73,

e-post: [mona.paulsrud@ssb.no](mailto:mona.paulsrud@ssb.no)

eller

Thorstein Ouren, tlf. 62 88 52 71 ,

e-post: [thorstein.ouren@ssb.no](mailto:thorstein.ouren@ssb.no)

Telefaks: 62 88 52 89.

# 1. Survey design

## 1.1. Statistical basis

Statistics on kindergartens are prepared on the basis of annual reports from individual kindergartens (see appendix). The annual reports are sent via the fylkesmann (chief administrative officer of a county), to the Ministry of Children and Family Affairs and to Statistics Norway.

## 1.2. Scope

The statistics includes all approved kindergartens. Information is given on the number of children in the kindergarten as at 15 December, institutions, persons employed and man-years worked.

With respect to the number of *children*, information is given on age and attendance. Moreover, children are distributed by the ownership structure of the kindergarten. Information is also given on the number of children in proportion to the number of persons employed/man-years, and the proportion of children in the kindergarten with relation to the total number of children in the age groups 0-5 and 1-5 years.

Furthermore, information is given on the number of children that are given priority because of handicap, the number of children that are allocated extra resources and the number of children who receive training in their mother tongue.

*Persons employed and man-years worked* are distributed by category of employment position, type of education and ownership structure of the kindergarten. Persons employed are also distributed by sex.

The statistics also previously included figures of the voluntary educational program for 6-year olds at school. As from 1997, this cohort is included in primary school statistics as a result of the 1997 Educational Reform.

The statistics are mainly presented in the form of county reviews. In addition, some key figures are given for every municipality as well as the Oslo communities, in tables 5 and 6.

## 2. Terms and variables

According to the *kindergarten* legislation of 6 June 1975, kindergarten is defined as approved educational activities organised during the day for children below the age of compulsory education. The Ministry of Children and Family Affairs determines regulations and guidelines for kindergartens.

A *family day-care centre* is a kindergarten that organizes its activities in a private home, based on the premise that a kindergarten teacher is employed as educational supervisor. The kindergarten teacher should either be attached to a normal kindergarten or the municipal administration.

In cases where the municipality *grants subsidies to kindergartens*, it may stipulate the following requirements, among others:

- approval of budget
- fix parental fees
- decide on criteria for admission of children
- be responsible for admissions
- appoint representatives to the kindergarten's board

One *man-year* is work performed by a full-time employee (37.5 hours per week) in a year.

The *age* of the child given is age by the end of 1997.

A child's *attendance* refers to the agreed hours of attendance per week and not to the actual attendance.

*Percentage* is the proportion of children in kindergarten in percentage of all children.

The *Kindergarten Act section 9* says "municipalities are responsible for ensuring that as far as possible, handicapped children are given a place in a normal kindergarten. The child should be given priority in admission as long as he/she can benefit from being placed in a kindergarten." Children with special needs may be allocated extra resources in the form of free placement, extra equipment in the kindergarten, extra persons employed and such.

## 3. Sources of error and uncertainty of results

Data was compiled from completed Q-0008 B forms; Annual reports for kindergartens as at 15 December 1997. Errors may occur when forms are filled out and when they are processed at Statistics Norway. The majority of errors are found and corrected with the help of mechanical and manual routines.

## 4. Some main results

On 15 December 1997, there was a total of 6 260 kindergartens operating in Norway. 88 per cent of them had opening hours of more than 30 hours a week.

184 514 children had a place in a kindergarten. This constituted 50.7 per cent of all children aged 0-5 years. The percentage of children aged 1-5, was 59.9 by the end of 1997.

121 937 of those children who had a place in a kindergarten, had an agreed attendance of over 30 hours per week. This constituted 33.5 per cent of all children below the age of 6. 111 616 children had a kindergarten placement of more than 40 hours a week.

Percentage with kindergarten places varied between age groups. 78 per cent of 5-year olds had a place, while corresponding figures for children under 2 years was barely 17 per cent.

There were also great geographical differences. Oslo had the highest score where 61 per cent of children had a kindergarten place. Thereafter, Sogn og Fjordane and Finnmark were next with respectively 59 and 58 per cent. The lowest percentages were in Østfold and Rogaland where barely 44 per cent of children had a place.

There was a total of 51 793 persons employed in kindergartens as at 15 December 1997. These persons performed 39 311 man-years. 14 884 of these persons employed had approved pre-school teacher education. The Kindergarten Act requires kindergarten directors and educational leaders to have pre-school teacher education or other equivalent education. In 1997, 12 900 or 81 per cent of the 15 900 persons in these two groups had such education.

## 5. More information

### Survey of the Cash Benefit Scheme

In 1998, upon assignment from the Ministry of Children and Family Affairs, Statistics Norway carried out the survey " childcare arrangements for families with children, their employment participation and financial situation before the introduction of the cash benefit". The survey depicted the present situation of families with children in the areas of childcare, parents' employment participation, and their financial situation before the introduction of the cash benefit scheme. The survey is also to be carried out in 1999, using the same sample, in order to examine the consequences of the introduction of the cash benefit scheme. For more information, see SSB Notater 98/61 or contact Statistics Norway, Division for Sample Surveys.

In addition to the tables that are published in the Official Statistics of Norway Kindertgartens, other/more detailed tables are available from Statistics Norway. Most of the tables in this publication can be published as an example at municipal or other regional level.

Tables can be sent by paper (post or telefax), diskette or e-mail.

Statistics Norway has web pages on Internet where some main figures from this publication can be found. The website address is : <http://www.ssb.no>

You may contact the following people for more information or to order tables:

Mona Paulsrud, tel. +47 62 88 52 73,  
e-mail: [mona.paulsrud@ssb.no](mailto:mona.paulsrud@ssb.no)  
or  
Thorstein Ouren, tel. +47 62 88 52 71,  
e-mail: [thorstein.ouren@ssb.no](mailto:thorstein.ouren@ssb.no)  
Telefax: +47 62 88 52 89.

**Figur 1. Barn i barnehage i alderen 1-5 år i prosent av alle barn, etter fylke. 1997**  
*Children in kindergartens aged 1-5 years in percentage of all children, by county. 1997*

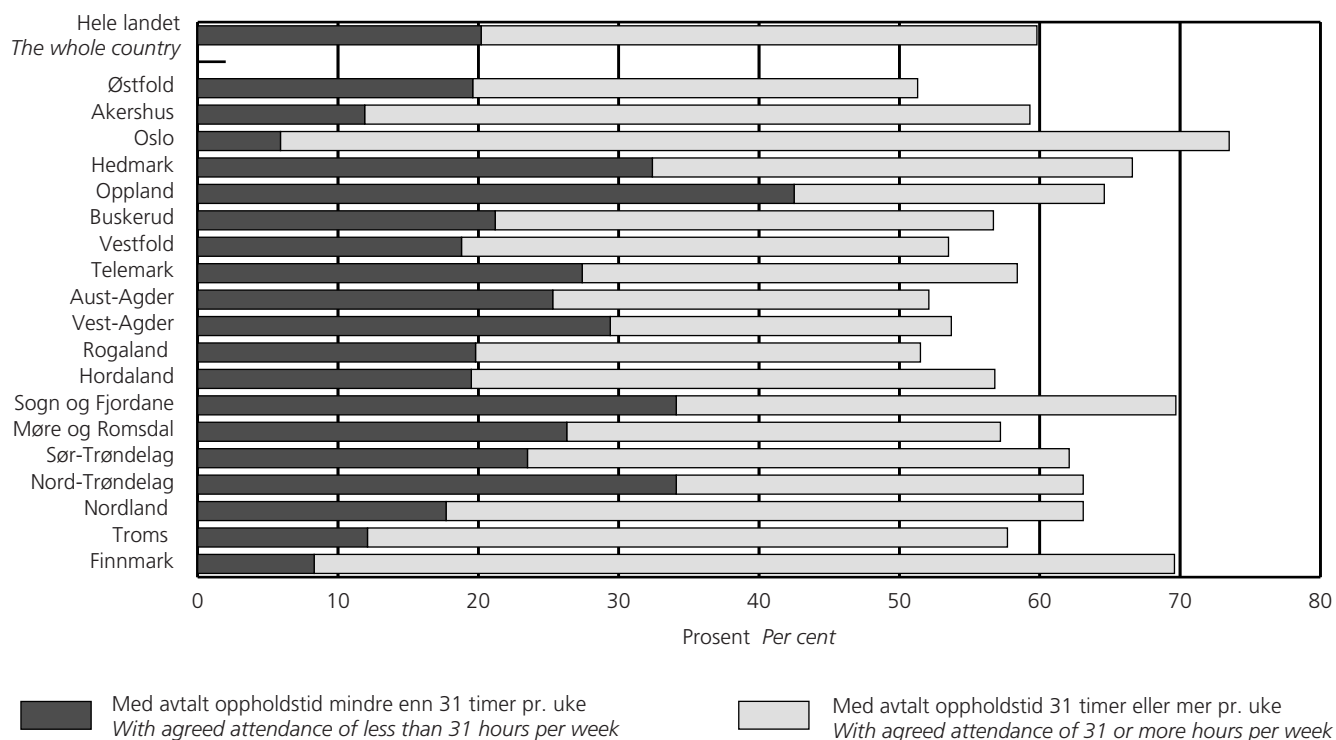

**Figur 2. Styrere og pedagogiske ledere med førskolelærerutdanning. 1997. Prosent**  
*Directors and educational leaders with pre-school teacher education. 1997. Per cent*

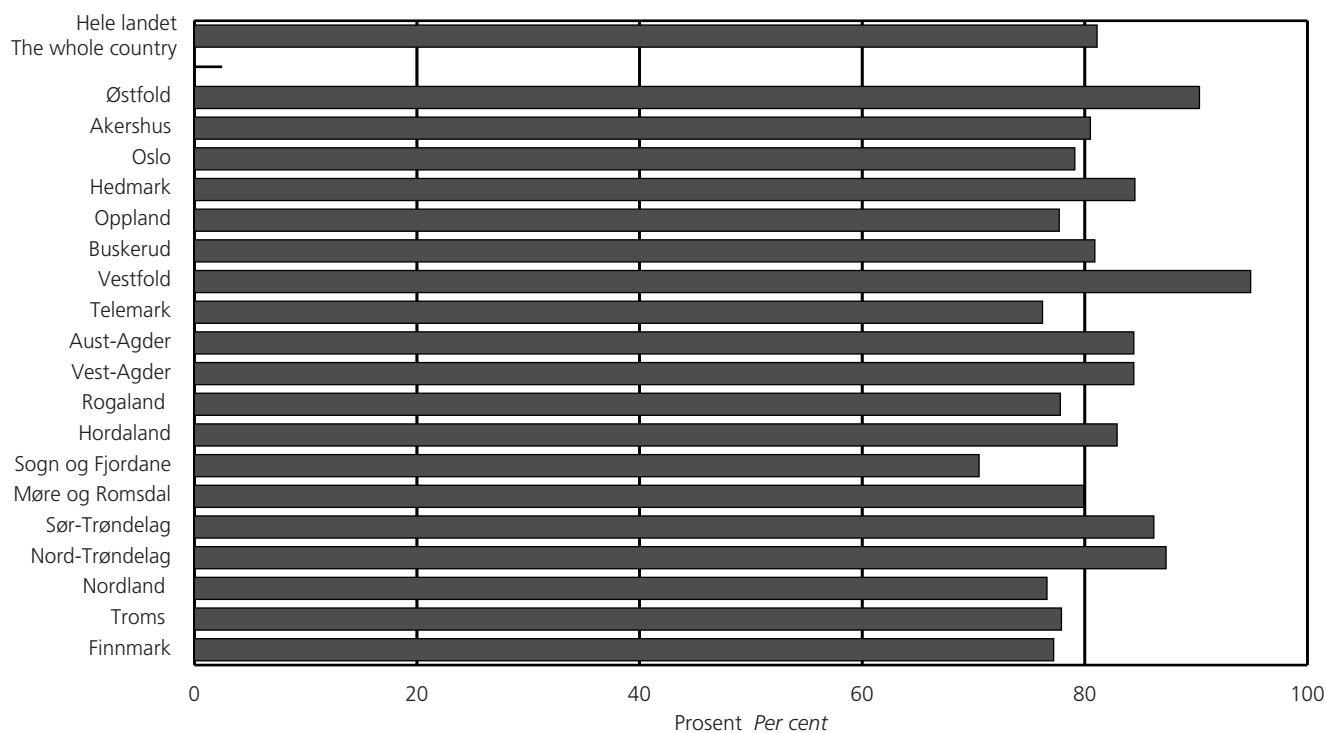

**Figur 3. Barnehager, etter eierforhold. 1997. Prosent**  
*Kindergartens, by ownership structure. 1997. Per cent*

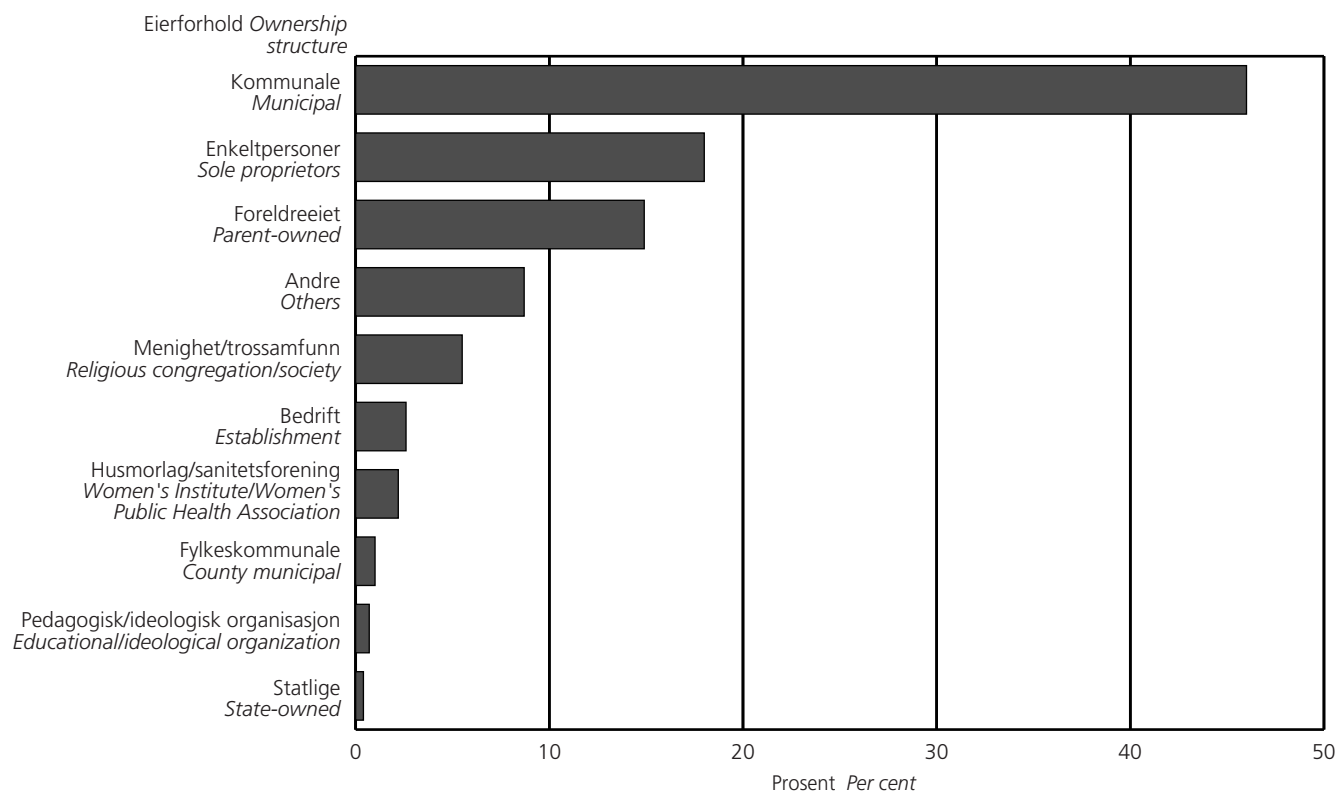

**Figur 4. Barn i barnehager i grupper for oppholdstid pr. uke. 1993-1997**  
*Children in kindergartens grouped by hours of attendance per week. 1993-1997*

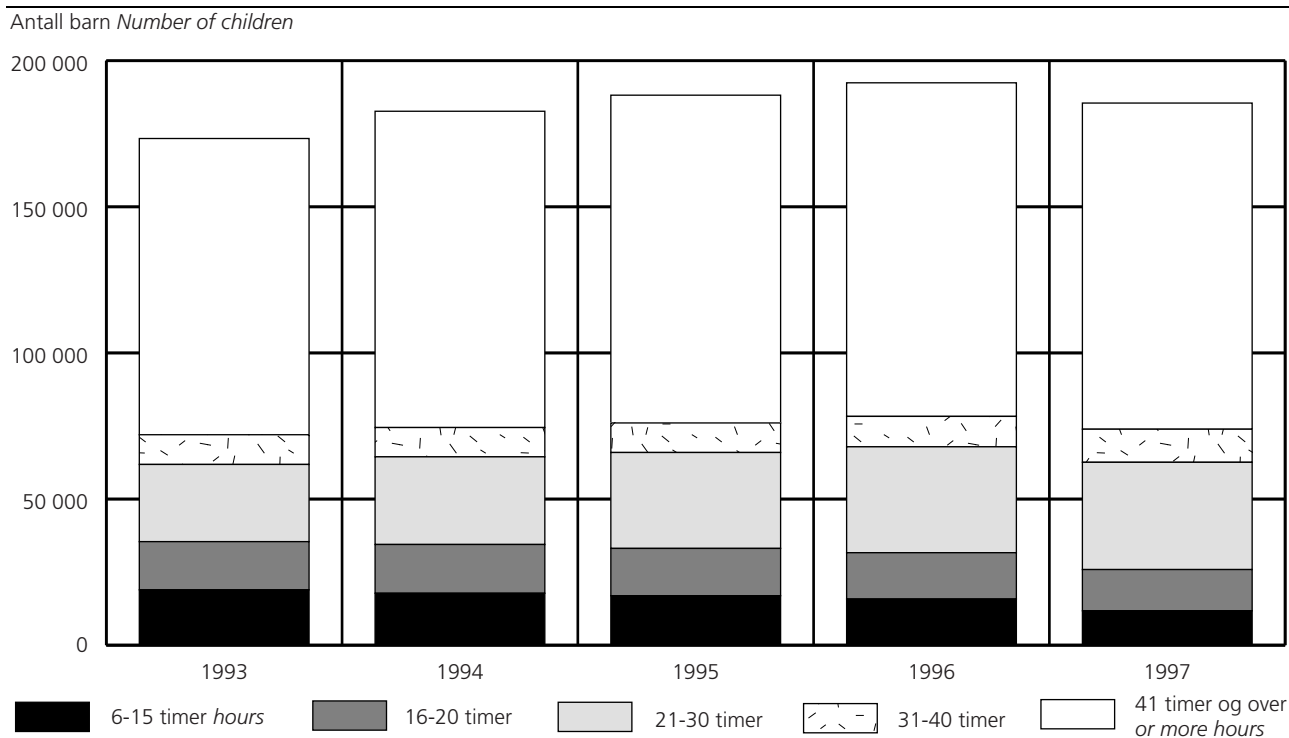

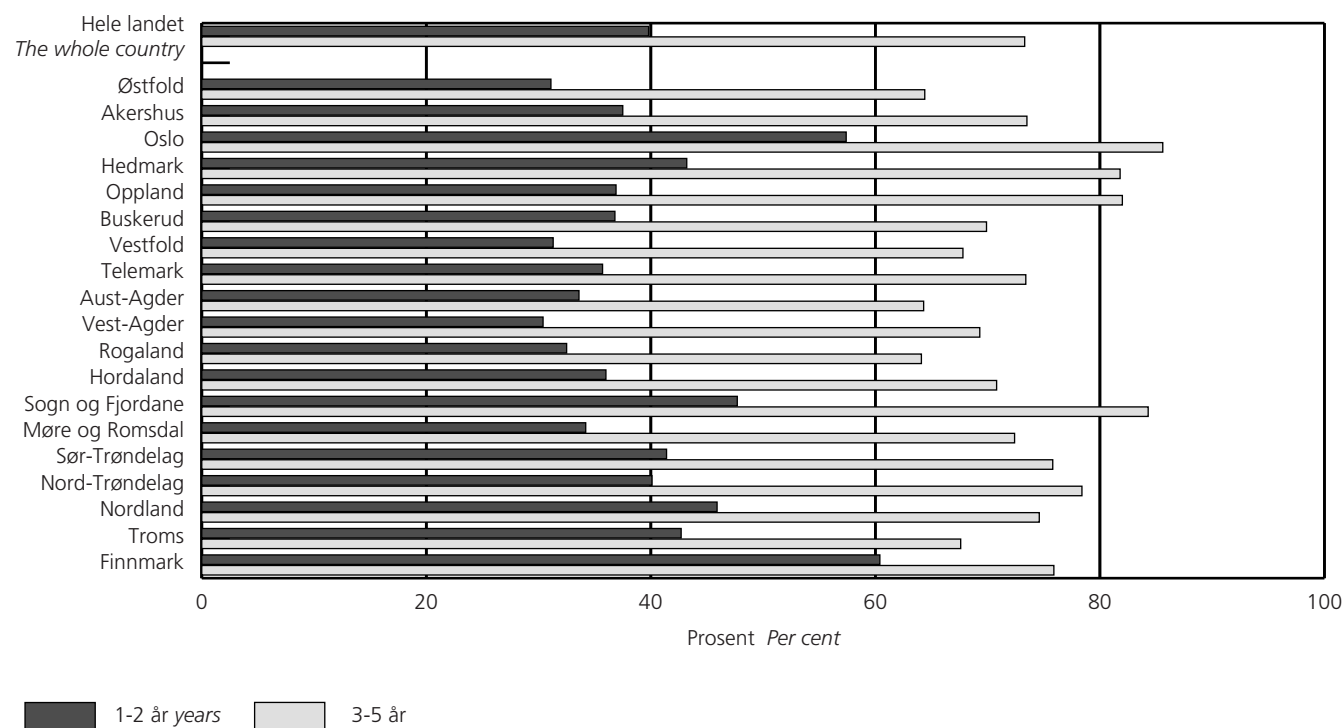

**Figur 5. Barn i barnehage i ulike aldersgrupper, i prosent av alle barn. 1997***Children in kindergartens in different age groups, in percentage of all children. 1997*

**1. Barn i barnehager, etter oppholdstid pr. uke og ulike aldersgrupper. 1997. Absolutte tall og prosent**  
*Children in kindergartens, by hours of attendance per week and different age groups. 1997. Absolute figures and per cent*

Alder Age	I alt Total	6-30 timer pr. uke hours per week			31 timer eller mer pr. uke or more hours per week			Deknings- grad i ulike alders- grupper hours and Percentage over in different age groups	
		I alt 6-15 timer hours	16-20 timer	21-30 timer	I alt 31-40 timer	41 timer og over			
<i>Absolutte tall Absolute figures</i>									
<b>Alle aldersgrupper All age groups .....</b>	<b>184 514</b>	<b>62 580</b>	<b>11 763</b>	<b>14 110</b>	<b>36 707</b>	<b>121 934</b>	<b>10 318</b>	<b>111 616</b>	<b>51</b>
0 år year.....	1 580	684	393	101	190	896	55	841	3
1 år " .....	18 723	4 733	863	765	3 105	13 990	682	13 308	31
2 år years .....	29 776	8 538	1 415	1 612	5 511	21 238	1 241	19 997	49
3 år .....	40 794	14 077	2 568	3 088	8 421	26 717	2 304	24 413	67
4 år .....	45 012	16 316	2 988	3 921	9 407	28 696	2 830	25 866	75
5 år .....	47 691	17 790	3 227	4 577	9 986	29 901	3 122	26 779	78
6 år .....	660	164	31	46	87	496	84	412	.
0-5 år .....	183 576	62 138	11 454	14 064	36 620	121 438	10 234	111 204	50
1-5 år.....	181 996	61 454	11 061	13 963	36 430	120 542	10 179	110 363	60
1-2 år.....	48 499	13 271	2 278	2 377	8 616	35 228	1 923	33 305	40
3-5 år.....	133 497	48 183	8 783	11 586	27 814	85 314	8 256	77 058	73
<i>Prosent Per cent</i>									
<b>Alle aldersgrupper All age groups .....</b>	<b>100</b>	<b>34</b>	<b>6</b>	<b>8</b>	<b>20</b>	<b>66</b>	<b>6</b>	<b>60</b>	<b>.</b>
0 år.....	100	43	25	6	12	57	3	53	.
1 år.....	100	25	5	4	17	75	4	71	.
2 år.....	100	29	5	5	19	71	4	67	.
3 år.....	100	35	6	8	21	65	6	60	.
4 år.....	100	36	7	9	21	64	6	57	.
5 år.....	100	37	7	10	21	63	7	56	.
6 år.....	100	25	5	7	13	75	13	62	.
0-5 år.....	100	34	6	8	20	66	6	61	.
1-5 år.....	100	34	6	8	20	66	6	61	.
1-2 år.....	100	27	5	5	18	73	4	69	.
3-5 år.....	100	36	7	9	21	64	6	58	.

**2. Barn i barnehager i ulike aldersgrupper, etter oppholdstid pr. uke og barnehagens eierforhold. 1997**  
*Children in kindergartens in different age groups, by hours of attendance per week and ownership structure of kindergarten. 1997*

Alder og eierforhold Age and ownership structure	I alt Total	6-30 timer pr. uke hours per week			31 timer eller mer pr. uke or more hours per week			
		I alt Total	6-15 timer hours	16-20 timer hours	21-30 timer hours	I alt Total	31-40 timer hours	41 timer og over hours and over
<b>Alle barnehager</b>								
<b>All kindergartens.....</b>	<b>184 514</b>	<b>62 580</b>	<b>11 763</b>	<b>14 110</b>	<b>36 707</b>	<b>121 934</b>	<b>10 318</b>	<b>111 616</b>
0 år year .....	1 580	684	393	101	190	896	55	841
1 år " .....	18 723	4 733	863	765	3 105	13 990	682	13 308
2 år years .....	29 776	8 538	1 415	1 612	5 511	21 238	1 241	19 997
3 år .....	40 794	14 077	2 568	3 088	8 421	26 717	2 304	24 413
4 år .....	45 012	16 316	2 988	3 921	9 407	28 696	2 830	25 866
5 år .....	47 691	17 790	3 227	4 577	9 986	29 901	3 122	26 779
6 år .....	660	164	31	46	87	496	84	412
0-5 år .....	183 576	62 138	11 454	14 064	36 620	121 438	10 234	111 204
1-5 år .....	181 996	61 454	11 061	13 963	36 430	120 542	10 179	110 363
1-2 år .....	48 499	13 271	2 278	2 377	8 616	35 228	1 923	33 305
3-5 år .....	133 497	48 183	8 783	11 586	27 814	85 314	8 256	77 058
<b>Offentlige barnehager</b>								
<b>Public kindergartens .....</b>	<b>107 716</b>	<b>36 202</b>	<b>6 193</b>	<b>8 344</b>	<b>21 665</b>	<b>71 514</b>	<b>5 316</b>	<b>66 198</b>
0 år .....	781	446	291	71	84	335	22	313
1 år .....	10 229	2 886	611	556	1 719	7 343	382	6 961
2 år .....	17 128	5 122	883	1 067	3 172	12 006	706	11 300
3 år .....	23 601	7 978	1 262	1 864	4 852	15 623	1 189	14 434
4 år .....	26 634	9 328	1 440	2 236	5 652	17 306	1 418	15 888
5 år .....	28 738	10 174	1 517	2 519	6 138	18 564	1 563	17 001
6 år .....	434	97	18	31	48	337	36	301
0-5 år .....	107 111	35 934	6 004	8 313	21 617	71 177	5 280	65 897
1-5 år .....	106 330	35 488	5 713	8 242	21 533	70 842	5 258	65 584
1-2 år .....	27 357	8 008	1 494	1 623	4 891	19 349	1 088	18 261
3-5 år .....	78 973	27 480	4 219	6 619	16 642	51 493	4 170	47 323
<b>Private barnehager</b>								
<b>Private kindergartens.....</b>	<b>76 798</b>	<b>26 378</b>	<b>5 570</b>	<b>5 766</b>	<b>15 042</b>	<b>50 420</b>	<b>5 002</b>	<b>45 418</b>
0 år .....	799	238	102	30	106	561	33	528
1 år .....	8 494	1 847	252	209	1 386	6 647	300	6 347
2 år .....	12 648	3 416	532	545	2 339	9 232	535	8 697
3 år .....	17 193	6 099	1 306	1 224	3 569	11 094	1 115	9 979
4 år .....	18 378	6 988	1 548	1 685	3 755	11 390	1 412	9 978
5 år .....	18 953	7 616	1 710	2 058	3 848	11 337	1 559	9 778
6 år .....	226	67	13	15	39	159	48	111
0-5 år .....	76 465	26 204	5 450	5 751	15 003	50 261	4 954	45 307
1-5 år .....	75 666	25 966	5 348	5 721	14 897	49 700	4 921	44 779
1-2 år .....	21 142	5 263	784	754	3 725	15 879	835	15 044
3-5 år .....	54 524	20 703	4 564	4 967	11 172	33 821	4 086	29 735

## 3. Barnehager, barn, ansatte og årsverk, etter barnehagens eierforhold. 1997

Kindergartens, children, persons employed and man-years, by ownership structure of kindergarten. 1997

Eierforhold Ownership structure	Antall barne- hager Number og kindergartens	Barn Children						Ansatte i alt Total no. of persons employed	Utførte årsverk i alt Man- years worked, total
		1-2 år years		3-5 år years		I alt Total	I alt Total		
		I alt Total	Av dette med oppholdstid 31 timer eller mer pr. uke Of which, with weekly attendance of 31 or more hours	I alt Total	Av dette med oppholdstid 31 timer eller mer pr. uke Of which, with weekly atten- dance of 31 or more hours				
<b>Alle barnehager</b> <b>All kindergartens.....</b>	<b>6 260</b>	<b>184 514</b>	<b>48 499</b>	<b>35 228</b>	<b>133 497</b>	<b>85 314</b>	<b>51 793</b>	<b>39 311</b>	
Offentlige barnehager <i>Public kindergartens .....</i>	2 971	107 716	27 357	19 349	78 973	51 493	32 250	24 520	
Av dette <i>Of which</i>									
Kommunale <i>Municipal.....</i>	2 881	103 346	25 677	17 906	76 369	49 247	30 840	23 268	
Fylkeskommunale <i>County</i> <i>municipal.....</i>	65	3 434	1 282	1 078	2 097	1 778	1 111	978	
Statlige <i>State-owned.....</i>	25	936	398	365	507	468	299	274	
<b>Private barnehager</b> <b>Private kindergartens.....</b>	<b>3 289</b>	<b>76 798</b>	<b>21 142</b>	<b>15 879</b>	<b>54 524</b>	<b>33 821</b>	<b>19 543</b>	<b>14 791</b>	
Menighet/trossamfunn <i>Religious congregation/society ...</i>	345	10 321	1 419	714	8 744	3 607	2 416	1 535	
Foreldreieiet <i>Parent-owned .....</i>	934	25 993	6 695	5 030	19 008	12 057	6 305	4 949	
Husmorlag/sanitetsforening <i>Women's Institute/Women's</i> <i>Public Health Association .....</i>	138	3 372	341	181	3 006	839	655	417	
Bedrift <i>Establishment .....</i>	160	5 843	2 080	1 738	3 655	2 992	1 569	1 357	
Pedagogisk/ideologisk organisasjon <i>Educational/</i> <i>ideological organization .....</i>	45	1 101	177	124	913	660	284	220	
Enkeltpersoner <i>Sole proprietors ..</i>	1 124	13 570	5 999	4 497	7 289	4 970	4 011	2 869	
Andre <i>Others .....</i>	543	16 598	4 431	3 595	11 909	8 696	4 303	3 446	

**4. Barnehager og antall barn, etter kommuneklasse og kommunestørrelse. 1997**  
*Kindergartens and number of children, by class and size of municipality. 1997*

	Barnehager <i>Kindergartens</i>		Barn i barnehage <i>Children in kindergartens</i>		Dekningsgrad 1-5 år <i>Percentage 1-5 years</i>		Dekningsgrad 1-2 år	
	I alt <i>Total</i>	Av disse ofentlige <i>Of which public</i>	I alt	Av disse i offentlige barnehager <i>Of which, in public kindergartens</i>	I alt	Med opp- holdstid 31 timer eller mer pr. uke <i>With weekly of 31 or more hours</i>	I alt	Med opp- holdstid 31 timer eller mer pr. uke
<b>Hele landet <i>The whole country</i> ....</b>	<b>6 260</b>	<b>2 971</b>	<b>184 514</b>	<b>107 716</b>	<b>59,8</b>	<b>39,6</b>	<b>39,8</b>	<b>28,9</b>
<b>Kommuneklasse</b> <i>Class of municipality</i>								
Primærnæringskommuner <i>Primary industry municipalities</i> .....	437	326	10 032	8 183	69,0	30,2	49,9	24,8
Blandede landbruks- og industrikommuner <i>Mixed agricultural and manufacturing municipalities</i> .....	344	229	9 078	6 908	60,9	20,6	37,8	14,8
Industrikommuner <i>Manufacturing municipalities</i> .....	578	337	16 804	10 846	57,1	26,0	35,3	18,2
Mindre sentrale, blendede tjenesteytings- og industrikommuner <i>Less central mixed service and manufacturing municipalities</i> .....	651	380	16 564	10 935	61,1	34,4	40,0	24,8
Sentrale, blendede tjenesteytings- og industrikommuner <i>Central mixed service and manufacturing municipalities</i> .....	1 434	609	46 123	24 507	53,8	32,1	32,7	22,0
Mindre sentrale tjenesteytings- kommuner <i>Less central service municipalities</i> .....	472	243	14 210	8 052	63,3	48,7	44,6	35,2
Sentrale tjenesteytingskommuner <i>Central service municipalities</i> .....	2 341	845	71 612	38 206	62,8	52,0	44,0	38,5
Svalbard .....	3	2	91	79	.	.	.	.
<b>Kommunestørrelse</b> <i>Size of municipality</i>								
- 1 999 .....	260	223	5 840	5 285	71,2	33,1	53,7	28,1
2 000 - 4 999 .....	867	604	21 043	16 488	63,9	28,3	42,3	21,0
5 000 - 9 999 .....	963	517	26 226	16 871	59,5	30,3	37,4	21,4
10 000 - 19 999 .....	1 153	496	32 908	17 953	53,8	33,1	33,7	23,0
20 000 - 49 999 .....	1 166	451	36 487	18 665	57,2	39,5	35,7	27,0
50 000 - .....	1 851	680	62 010	32 454	63,2	52,5	45,1	39,4

## 5. Barnehager, barn, ansatte, årsverk og fylke. 1975-1997

Kindergartens, children, persons employed, man-years and county. 1975-1997

Fylke County	Barnehager Kindergartens		Barn Children		Dekningsgrad Percentage				Ansatte i alt Total no. of persons employed	Utførte årsverk Man- years worked
	I alt Total	Av disse offentlige Of which, public	I alt	Av disse offentlige i barnehager Of which, in public kindergartens	1-5 år years		1-2 år years			
					I alt Total	Med opp- holdstid 31 timer eller mer pr. uke With weekly attendance of 31 or more hours	I alt Total	Med opp- holdstid 31 timer eller mer pr. uke		
					Prosent Per cent					
1975 .....	884	481	30 479	18 339	6,8	4,4	3,1	2,5	6 599	..
1980 .....	2 254	1 370	78 189	45 945	19,3	9,0	6,8	5,3	16 866	..
1985 .....	3 281	1 893	98 454	61 963	26,6	13,6	9,3	8,0	23 593	16 205
1990 .....	4 649	2 737	139 350	89 238	36,3	23,3	15,4	13,1	35 891	27 578
1991 .....	4 961	2 787	150 566	92 367	39,5	26,2	18,3	15,5	40 061	30 769
1992 .....	5 266	2 850	162 720	98 278	43,3	28,9	21,7	17,9	43 071	33 464
1993 .....	5 631	2 936	173 386	103 527	46,7	31,2	25,1	20,2	46 394	35 725
1994 .....	6 003	2 991	182 713	107 165	49,8	33,2	28,6	22,4	49 394	37 812
1995 .....	6 261	3 015	188 213	109 158	52,4	34,9	31,3	24,2	51 832	39 431
1996 .....	6 409	3 057	192 446	111 725	54,9	36,3	33,9	25,4	52 084	39 713
1997 .....	6 260	2 971	184 514	107 716	59,8	39,6	39,8	28,9	51 793	39 311
Østfold .....	223	91	7 903	4 188	51,3	31,7	31,1	21,1	2 046	1 539
Akershus .....	744	244	20 138	10 708	59,3	47,4	37,5	33	5 656	4 553
Oslo .....	776	311	23 916	14 024	73,5	67,6	57,4	53,7	7 139	6 117
Hedmark .....	256	141	7 450	4 853	66,6	34,2	43,2	23,6	2 104	1 433
Oppland .....	254	139	7 111	4 933	64,6	22,1	36,9	14,5	1 857	1 202
Buskerud .....	280	128	8 553	5 152	56,7	35,5	36,8	25,3	2 351	1 778
Vestfold .....	233	104	7 378	4 456	53,5	34,7	31,3	21,4	1 981	1 489
Telemark .....	200	109	6 038	3 722	58,4	31,0	35,7	20,4	1 673	1 173
Aust-Agder .....	151	54	3 559	1 566	52,1	26,8	33,6	18,5	1 069	730
Vest-Agder .....	255	81	6 118	2 810	53,7	24,3	30,4	15,6	1 536	1 040
Rogaland .....	392	211	15 131	8 413	51,5	31,7	32,5	23,6	4 215	3 205
Hordaland .....	566	240	18 041	9 027	56,8	37,3	36,0	27,4	4 877	3 728
Sogn og Fjordane .....	201	139	5 440	3 915	69,7	35,6	47,7	25,9	1 532	1 048
Møre og Romsdal .....	326	186	9 434	5 782	57,2	30,9	34,2	19,9	2 563	1 775
Sør-Trøndelag .....	359	193	11 553	7 740	62,1	38,6	41,4	26,1	3 036	2 215
Nord-Trøndelag .....	227	113	5 620	3 446	63,1	29,0	40,1	20,6	1 540	1 035
Nordland .....	407	234	10 561	6 210	63,1	45,4	45,9	34	3 122	2 415
Troms .....	255	153	6 417	3 820	57,7	45,6	42,7	34,1	2 086	1 672
Finnmark .....	152	98	4 062	2 872	69,6	61,3	60,4	53,8	1 383	1 141
Svalbard .....	3	2	91	79	.	.	.	.	27	22

## 6. Barn i barnehager, etter alder og fylke. 1975-1997

Children in kindergartens, by age and county. 1975-1997

Fylke County	I alt Total	0 år year	1 år year	2 år years	3 år years	4 år years	5 år years	6 år years	7 år years	Uoppgitt Unknown	Dekningsgrad 0-5 år	
											I alt Total	Med opp- holdstid 31 timer eller mer pr. uke With weekly attendance of 31 or more hours
											I	Prosent Per cent
1975 .....	30 479	558	1 403	2 335	4 458	6 044	7 218	7 907	556	-	6,0	..
1980 .....	78 189	749	2 549	4 484	10 256	14 683	18 930	25 494	1 044	-	16,4	..
1985 .....	98 454	773	3 251	6 125	14 136	19 911	24 190	29 819	..	249	22,5	11,6
1990 .....	139 350	995	6 517	11 430	22 009	28 345	31 929	37 542	551	32	30,1	19,4
1991 .....	150 566	1 071	7 908	14 113	25 362	30 754	34 674	36 054	529	101	32,9	21,9
1992 .....	162 720	1 098	9 538	16 975	29 025	34 741	37 051	33 631	466	195	36,2	24,3
1993 .....	173 386	974	11 004	19 587	31 643	37 678	40 477	31 253	400	370	39,2	26,3
1994 .....	182 713	1 105	12 892	21 655	33 619	40 202	42 728	29 789	342	371	41,9	28,0
1995 .....	188 213	1 139	14 000	23 664	35 164	41 815	44 758	26 854	319	500	44,1	29,4
1996 .....	192 446	1 248	15 394	25 551	36 560	42 682	46 316	23 916	263	516	46,1	30,4
1997 .....	184 514	1 580	18 723	29 776	40 794	45 012	47 691	660	..	278	50,7	33,5
Østfold .....	7 903	56	695	1 186	1 711	2 065	2 164	26	..	-	43,5	26,9
Akershus ...	20 138	159	1 928	3 051	4 226	5 047	5 659	68	..	-	50,3	40,2
Oslo .....	23 916	322	3 438	4 393	4 994	5 212	5 304	100	..	153	61,1	55,7
Hedmark ...	7 450	55	701	1 190	1 582	1 882	2 016	24	..	-	57,1	29,3
Oppland ...	7 111	24	522	1 037	1 599	1 845	2 058	26	..	-	54,7	18,7
Buskerud ...	8 553	77	781	1 398	1 967	2 035	2 252	43	..	-	48,0	30,1
Vestfold ...	7 378	60	596	1 073	1 716	1 874	2 015	44	..	-	45,5	29,4
Telemark ...	6 038	51	502	952	1 445	1 475	1 600	13	..	-	49,8	26,4
Aust-Agder	3 559	35	305	589	784	903	918	12	..	13	44,3	22,7
Vest-Agder	6 118	49	536	823	1 359	1 587	1 694	20	..	50	46,2	20,7
Rogaland ...	15 131	128	1 443	2 318	3 327	3 783	4 051	81	..	-	43,6	26,7
Hordaland .	18 041	88	1 719	2 852	4 176	4 535	4 637	34	..	-	47,9	31,5
Sogn og Fjordane ....	5 440	39	531	940	1 265	1 254	1 394	17	..	-	59,1	30,3
Møre og Romsdal ....	9 434	29	756	1 469	2 154	2 451	2 538	37	..	-	48,5	26,2
Sør- Trøndelag ..	11 553	156	1 238	1 781	2 558	2 809	2 899	50	..	62	53,1	32,6
Nord- Trøndelag ..	5 620	34	487	927	1 262	1 427	1 470	13	..	-	53,7	24,7
Nordland ...	10 561	100	1 197	1 817	2 323	2 469	2 624	31	..	-	53,6	38,6
Troms .....	6 417	82	750	1 116	1 492	1 430	1 528	19	..	-	49,2	38,9
Finnmark ...	4 062	33	584	833	840	914	856	2	..	-	58,2	51,3
Svalbard ....	91	3	14	31	14	15	14	-	..	-	.	.

**7. Barn med oppholdstid i barnehage 6-15 timer pr. uke, etter alder og fylke. 1997**  
*Children with weekly attendance of 6-15 hours, by age and county. 1997*

Fylke County	I alt Total	0 år year	1 år year	2 år years	3 år years	4 år years	5 år years	6 år years	Uoppgitt Unknown	Dekningsgrad Percentage			
										0-5 år years	1-5 år years		
											I	Prosent	Per cent
<b>Hele landet</b> <b>The whole country .....</b>	<b>11 763</b>	<b>393</b>	<b>863</b>	<b>1 415</b>	<b>2 568</b>	<b>2 988</b>	<b>3 227</b>	<b>31</b>	<b>278</b>	<b>3,2</b>	<b>3,6</b>		
Østfold.....	474	5	21	47	120	126	154	1	-	2,6	3,1		
Akershus.....	746	33	69	93	112	198	240	1	-	1,9	2,1		
Oslo.....	666	59	113	129	75	81	56	-	153	1,7	1,4		
Hedmark.....	581	9	47	104	124	140	154	3	-	4,4	5,1		
Oppland.....	419	1	9	29	111	121	148	-	-	3,2	3,8		
Buskerud.....	337	11	23	41	66	68	127	1	-	1,9	2,2		
Vestfold.....	550	30	40	72	124	138	145	1	-	3,4	3,8		
Telemark.....	799	18	34	92	181	254	215	5	-	6,6	7,6		
Aust-Agder.....	415	6	22	43	91	112	127	1	13	5,2	5,9		
Vest-Agder.....	1 004	14	49	79	230	265	313	4	50	7,6	8,4		
Rogaland.....	1 592	42	90	178	331	444	501	6	-	4,6	5,3		
Hordaland.....	1 513	23	51	118	420	456	443	2	-	4,0	4,7		
Sogn og Fjordane.....	48	-	2	9	11	11	15	-	-	0,5	0,6		
Møre og Romsdal.....	424	11	27	63	101	103	118	1	-	2,2	2,5		
Sør-Trøndelag.....	1 340	123	225	232	231	234	229	4	62	6,2	6,3		
Nord-Trøndelag.....	581	4	14	42	171	188	161	1	-	5,5	6,5		
Nordland.....	183	-	13	28	50	34	58	-	-	0,9	1,1		
Troms.....	67	4	7	9	14	14	19	-	-	0,5	0,6		
Finnmark.....	9	-	1	1	3	1	3	-	-	0,1	0,2		
Svalbard.....	15	-	6	6	2	-	1	-	-	.	.		

**8. Barn med oppholdstid i barnehage 16-20 timer pr. uke, etter alder og fylke. 1997**  
*Children with weekly attendance of 16-20 hours, by age and county. 1997*

Fylke County	I alt Total	0 år year	1 år year	2 år years	3 år years	4 år years	5 år years	6 år years	Uoppgitt Unknown	Dekningsgrad Percentage			
										0-5 år years	1-5 år years		
											I	Prosent	Per cent
<b>Hele landet</b> <b>The whole country .....</b>	<b>14 110</b>	<b>101</b>	<b>765</b>	<b>1 612</b>	<b>3 088</b>	<b>3 921</b>	<b>4 577</b>	<b>46</b>	<b>-</b>	<b>3,9</b>	<b>4,6</b>		
Østfold.....	602	2	17	45	136	201	198	3	-	3,3	3,9		
Akershus.....	1 162	3	13	41	144	368	588	5	-	2,9	3,4		
Oslo.....	694	22	66	36	111	206	252	1	-	1,8	2,1		
Hedmark.....	604	5	37	68	119	190	185	-	-	4,6	5,4		
Oppland.....	1 551	5	86	215	380	419	442	4	-	11,9	14,1		
Buskerud.....	588	5	43	91	140	152	151	6	-	3,3	3,9		
Vestfold.....	326	-	8	30	83	108	96	1	-	2,0	2,4		
Telemark.....	494	1	32	73	137	114	135	2	-	4,1	4,8		
Aust-Agder.....	335	1	15	49	80	83	106	1	-	4,2	5,0		
Vest-Agder.....	739	5	54	102	175	178	224	1	-	5,6	6,6		
Rogaland.....	1 621	27	80	174	338	437	560	5	-	4,7	5,5		
Hordaland.....	1 815	6	81	206	413	502	602	5	-	4,8	5,7		
Sogn og Fjordane.....	515	4	42	91	113	124	140	1	-	5,6	6,6		
Møre og Romsdal.....	859	4	48	96	207	248	254	2	-	4,4	5,2		
Sør-Trøndelag.....	861	2	43	102	194	255	262	3	-	4,0	4,7		
Nord-Trøndelag.....	650	2	43	88	152	176	186	3	-	6,2	7,3		
Nordland.....	585	7	47	91	142	130	165	3	-	3,0	3,5		
Troms.....	102	-	10	13	22	26	31	-	-	0,8	0,9		
Finnmark.....	7	-	-	1	2	4	-	-	-	0,1	0,1		



**9. Barn med oppholdstid i barnehage 21-30 timer pr. uke, etter alder og fylke. 1997**  
*Children with weekly attendance of 16-20 hours, by age and county. 1997*

Fylke County	I alt Total	0 år year	1 år year	2 år years	3 år years	4 år years	5 år years	6 år years	Uoppgitt Unknown	Dekningsgrad Percentage			
										0-5 år years	1-5 år years		
											I	Prosent	Per cent
<b>Hele landet</b> <b>The whole country .....</b>	<b>36 707</b>	<b>190</b>	<b>3 105</b>	<b>5 511</b>	<b>8 421</b>	<b>9 407</b>	<b>9 986</b>	<b>87</b>	-	<b>10,1</b>	<b>12,0</b>		
Østfold .....	1 932	16	150	325	433	508	496	4	-	10,6	12,5		
Akershus .....	2 152	11	142	238	482	554	720	5	-	5,4	6,4		
Oslo .....	773	10	63	105	170	211	210	4	-	2,0	2,4		
Hedmark .....	2 433	10	222	381	533	654	630	3	-	18,6	21,9		
Oppland .....	2 709	11	217	391	591	722	768	9	-	20,8	24,6		
Buskerud .....	2 269	17	168	318	590	581	589	6	-	12,7	15,1		
Vestfold .....	1 730	6	138	243	413	434	487	9	-	10,7	12,6		
Telemark .....	1 542	9	153	240	393	356	390	1	-	12,7	15,0		
Aust-Agder .....	983	6	92	180	241	236	226	2	-	12,2	14,5		
Vest-Agder .....	1 632	11	144	231	349	448	445	4	-	12,3	14,5		
Rogaland .....	2 632	10	171	332	627	720	757	15	-	7,6	9,0		
Hordaland .....	2 873	7	223	419	679	746	798	1	-	7,6	9,1		
Sogn og Fjordane .....	2 091	13	181	348	498	500	546	5	-	22,7	26,8		
Møre og Romsdal .....	3 048	5	236	459	686	813	843	6	-	15,7	18,6		
Sør-Trøndelag .....	2 264	6	195	320	538	570	630	5	-	10,4	12,4		
Nord-Trøndelag .....	1 804	8	170	330	372	424	497	3	-	17,2	20,3		
Nordland .....	2 192	15	236	365	446	538	589	3	-	11,1	13,2		
Troms .....	1 178	17	145	192	285	279	258	2	-	9,0	10,6		
Finnmark .....	467	2	59	92	94	113	107	-	-	6,7	8,0		
Svalbard .....	3	-	-	2	1	-	-	-	-	.	.		

**10. Barn med oppholdstid i barnehage 31-40 timer pr. uke, etter alder og fylke. 1997**  
*Children with weekly attendance of 31-40 hours, by age and county. 1997*

Fylke County	I alt Total	0 år year	1 år year	2 år years	3 år years	4 år years	5 år years	6 år years	Uoppgitt Unknown	Dekningsgrad Percentage			
										0-5 år years	1-5 år years		
											I	Prosent	Per cent
<b>Hele landet</b> <b>The whole country .....</b>	<b>10 318</b>	<b>55</b>	<b>682</b>	<b>1 241</b>	<b>2 304</b>	<b>2 830</b>	<b>3 122</b>	<b>84</b>	-	<b>2,8</b>	<b>3,3</b>		
Østfold .....	298	1	32	46	58	86	73	2	-	1,6	1,9		
Akershus .....	794	4	43	73	168	245	254	7	-	2,0	2,3		
Oslo .....	1 517	1	43	104	326	489	535	19	-	3,9	4,7		
Hedmark .....	602	6	70	111	128	139	147	1	-	4,6	5,4		
Oppland .....	352	2	35	61	73	79	96	6	-	2,7	3,1		
Buskerud .....	446	3	29	58	104	122	125	5	-	2,5	2,9		
Vestfold .....	543	2	21	73	130	134	179	4	-	3,3	4,0		
Telemark .....	451	8	36	65	87	122	133	-	-	3,7	4,3		
Aust-Agder .....	182	4	21	26	49	43	38	1	-	2,3	2,6		
Vest-Agder .....	508	2	37	54	109	139	164	3	-	3,8	4,5		
Rogaland .....	719	4	42	80	170	211	206	6	-	2,1	2,4		
Hordaland .....	1 370	2	56	140	324	398	447	3	-	3,6	4,3		
Sogn og Fjordane .....	384	3	31	61	82	86	118	3	-	4,2	4,9		
Møre og Romsdal .....	427	1	35	61	93	103	129	5	-	2,2	2,6		
Sør-Trøndelag .....	733	1	58	61	166	194	237	16	-	3,4	3,9		
Nord-Trøndelag .....	276	4	26	54	69	63	60	-	-	2,6	3,1		
Nordland .....	446	6	46	67	106	113	106	2	-	2,3	2,7		
Troms .....	209	1	13	33	52	48	61	1	-	1,6	1,9		
Finnmark .....	44	-	8	5	9	11	11	-	-	0,6	0,8		
Svalbard .....	17	-	-	8	1	5	3	-	-	.	.		

**11. Barn med oppholdstid i barnehage 41 timer eller mer pr. uke, etter alder og fylke. 1997**  
*Children with weekly attendance of 41 hours or more, by age and county. 1997*

Fylke County	I alt Total	0 år year	1 år year	2 år years	3 år years	4 år years	5 år years	6 år years	Uoppgitt Unknown	Dekningsgrad Percentage			
										0-5 år years	1-5 år years		
											I	Prosent	Per cent
<b>Hele landet</b> <b>The whole country .....</b>	<b>111 616</b>	<b>841</b>	<b>13 308</b>	<b>19 997</b>	<b>24 413</b>	<b>25 866</b>	<b>26 779</b>	<b>412</b>	-	<b>30,7</b>	<b>36,3</b>		
Østfold.....	4 597	32	475	723	964	1 144	1 243	16	-	25,3	29,8		
Akershus.....	15 284	108	1 661	2 606	3 320	3 682	3 857	50	-	38,2	45,0		
Oslo.....	20 266	230	3 153	4 019	4 312	4 225	4 251	76	-	51,8	62,8		
Hedmark.....	3 230	25	325	526	678	759	900	17	-	24,7	28,8		
Oppland.....	2 080	5	175	341	444	504	604	7	-	16,0	18,9		
Buskerud.....	4 913	41	518	890	1 067	1 112	1 260	25	-	27,6	32,6		
Vestfold.....	4 229	22	389	655	966	1 060	1 108	29	-	26,1	30,7		
Telemark.....	2 752	15	247	482	647	629	727	5	-	22,7	26,7		
Aust-Agder.....	1 644	18	155	291	323	429	421	7	-	20,5	24,1		
Vest-Agder.....	2 235	17	252	357	496	557	548	8	-	16,9	19,8		
Rogaland.....	8 567	45	1 060	1 554	1 861	1 971	2 027	49	-	24,7	29,2		
Hordaland.....	10 470	50	1 308	1 969	2 340	2 433	2 347	23	-	27,8	33,0		
Sogn og Fjordane.....	2 402	19	275	431	561	533	575	8	-	26,1	30,7		
Møre og Romsdal.....	4 676	8	410	790	1 067	1 184	1 194	23	-	24,0	28,4		
Sør-Trøndelag.....	6 355	24	717	1 066	1 429	1 556	1 541	22	-	29,2	34,7		
Nord-Trøndelag.....	2 309	16	234	413	498	576	566	6	-	22,0	25,9		
Nordland.....	7 155	72	855	1 266	1 579	1 654	1 706	23	-	36,3	42,7		
Troms.....	4 861	60	575	869	1 119	1 063	1 159	16	-	37,3	43,7		
Finnmark.....	3 535	31	516	734	732	785	735	2	-	50,6	60,5		
Svalbard.....	56	3	8	15	10	10	10	-	-	.	.		

## 12. Barn i barnehager, etter oppholdstid pr. uke, barnehagens eierforhold og fylke. 1997

*Children in kindergartens, by weekly attendance, ownership structure of kindergarten and county. 1997*

Eierforhold og fylke <i>Ownership structure and county</i>	I alt <i>Total</i>	Oppholdstid. Timer pr. uke <i>Attendance. Hours per week</i>				
		6-15	16-20	21-30	31-40	41-
<b>Alle barnehager <i>All kindergartens</i>.....</b>	<b>184 514</b>	<b>11 763</b>	<b>14 110</b>	<b>36 707</b>	<b>10 318</b>	<b>111 616</b>
Østfold .....	7 903	474	602	1 932	298	4 597
Akershus .....	20 138	746	1 162	2 152	794	15 284
Oslo .....	23 916	666	694	773	1 517	20 266
Hedmark .....	7 450	581	604	2 433	602	3 230
Oppland .....	7 111	419	1 551	2 709	352	2 080
Buskerud .....	8 553	337	588	2 269	446	4 913
Vestfold .....	7 378	550	326	1 730	543	4 229
Telemark .....	6 038	799	494	1 542	451	2 752
Aust-Agder .....	3 559	415	335	983	182	1 644
Vest-Agder .....	6 118	1 004	739	1 632	508	2 235
Rogaland .....	15 131	1 592	1 621	2 632	719	8 567
Hordaland .....	18 041	1 513	1 815	2 873	1 370	10 470
Sogn og Fjordane .....	5 440	48	515	2 091	384	2 402
Møre og Romsdal .....	9 434	424	859	3 048	427	4 676
Sør-Trøndelag .....	11 553	1 340	861	2 264	733	6 355
Nord-Trøndelag .....	5 620	581	650	1 804	276	2 309
Nordland .....	10 561	183	585	2 192	446	7 155
Troms .....	6 417	67	102	1 178	209	4 861
Finnmark .....	4 062	9	7	467	44	3 535
Svalbard .....	91	15	-	3	17	56
<b>Offentlige barnehager <i>Public kindergartens</i></b>	<b>107 716</b>	<b>6 193</b>	<b>8 344</b>	<b>21 665</b>	<b>5 316</b>	<b>66 198</b>
Østfold .....	4 188	98	208	936	175	2 771
Akershus .....	10 708	323	169	743	180	9 293
Oslo .....	14 024	481	574	346	384	12 239
Hedmark .....	4 853	381	384	1 532	373	2 183
Oppland .....	4 933	291	1 126	1 951	174	1 391
Buskerud .....	5 152	152	270	1 328	321	3 081
Vestfold .....	4 456	397	136	935	331	2 657
Telemark .....	3 722	481	418	935	358	1 530
Aust-Agder .....	1 566	193	155	335	78	805
Vest-Agder .....	2 810	653	312	743	203	899
Rogaland .....	8 413	792	983	1 467	468	4 703
Hordaland .....	9 027	450	992	1 596	610	5 379
Sogn og Fjordane .....	3 915	30	396	1 485	246	1 758
Møre og Romsdal .....	5 782	247	658	1 905	242	2 730
Sør-Trøndelag .....	7 740	811	629	1 711	482	4 107
Nord-Trøndelag .....	3 446	248	401	1 188	146	1 463
Nordland .....	6 210	102	454	1 355	358	3 941
Troms .....	3 820	42	73	825	148	2 732
Finnmark .....	2 872	6	6	346	22	2 492
Svalbard .....	79	15	-	3	17	44
<b>Private barnehager <i>Private kindergartens</i> ...</b>	<b>76 798</b>	<b>5 570</b>	<b>5 766</b>	<b>15 042</b>	<b>5 002</b>	<b>45 418</b>
Østfold .....	3 715	376	394	996	123	1 826
Akershus .....	9 430	423	993	1 409	614	5 991
Oslo .....	9 892	185	120	427	1 133	8 027
Hedmark .....	2 597	200	220	901	229	1 047
Oppland .....	2 178	128	425	758	178	689
Buskerud .....	3 401	185	318	941	125	1 832
Vestfold .....	2 922	153	190	795	212	1 572
Telemark .....	2 316	318	76	607	93	1 222
Aust-Agder .....	1 993	222	180	648	104	839
Vest-Agder .....	3 308	351	427	889	305	1 336
Rogaland .....	6 718	800	638	1 165	251	3 864
Hordaland .....	9 014	1 063	823	1 277	760	5 091
Sogn og Fjordane .....	1 525	18	119	606	138	644
Møre og Romsdal .....	3 652	177	201	1 143	185	1 946
Sør-Trøndelag .....	3 813	529	232	553	251	2 248
Nord-Trøndelag .....	2 174	333	249	616	130	846
Nordland .....	4 351	81	131	837	88	3 214
Troms .....	2 597	25	29	353	61	2 129
Finnmark .....	1 190	3	1	121	22	1 043
Svalbard .....	12	-	-	-	-	12

**13. Barn i barnehager fra språklige og kulturelle minoriteter og barn med særlige behov, etter eierforhold og fylke. 1997**  
*Children in kindergartens from linguistic and cultural minorities and children with special needs, by ownership structure and county. 1997*

Eierforhold og fylke <i>Ownership structure and county</i>	Fremmedspråklige barn <i>Non-native speaking children</i>				Barn med særlige behov <i>Children with special needs</i>			
	I alt <i>Total</i>	Av disse med morsmål- strening <i>Of which, with mother- tongue training</i>		Andelen av fremmed- språklige barn i barnehage, prosent <i>Proportion of non-native speaking children in kindergarten, per cent</i>	Barn som er tatt opp etter barnehagelovens paragraf 9 <i>Children admitted in accor- dance with The Kindergarten Act section 9</i>		Andre barn med sær- lige behov <i>Other children with special needs</i>	
		6-25 timer pr. uke <i>hours per week</i>	26 timer eller mer pr. uke <i>hours or more per week</i>		I alt <i>Total</i>	Av disse som får tildelt ekstra ressurser <i>Of which are allocated extra resources</i>	I alt <i>Total</i>	Av disse som får tildelt ekstra ressurser <i>Of which are allocated extra resources</i>
<b>Alle barnehager</b> <i>All kindergartens</i> .....	<b>8 734</b>	<b>2 752</b>	<b>1 860</b>	<b>4,7</b>	<b>3 374</b>	<b>2 892</b>	<b>4 514</b>	<b>2 591</b>
Østfold .....	239	85	33	3,0	151	127	230	137
Akershus .....	596	111	61	3,0	333	291	567	393
Oslo .....	3 903	1 252	975	16,3	469	327	527	255
Hedmark .....	209	87	72	2,8	105	96	178	112
Oppland .....	162	40	23	2,3	99	94	146	90
Buskerud .....	371	131	101	4,3	176	152	224	129
Vestfold .....	264	103	70	3,6	139	132	172	112
Telemark .....	210	76	45	3,5	104	94	177	112
Aust-Agder .....	105	27	19	3,0	66	58	119	41
Vest-Agder .....	555	86	42	9,1	113	89	141	61
Rogaland .....	500	231	14	3,3	349	332	455	268
Hordaland .....	480	148	95	2,7	372	314	414	168
Sogn og Fjordane .....	102	19	38	1,9	58	54	71	46
Møre og Romsdal .....	160	76	32	1,7	165	150	196	116
Sør-Trøndelag .....	365	119	107	3,2	210	189	229	149
Nord-Trøndelag .....	68	21	3	1,2	93	85	139	90
Nordland .....	184	39	68	1,7	203	160	295	159
Troms .....	109	22	29	1,7	111	100	128	93
Finnmark .....	152	79	33	3,7	58	48	106	60
<b>Offentlige barnehager</b> <i>Public kindergartens</i> .....	<b>7 058</b>	<b>2 277</b>	<b>1 512</b>	<b>6,6</b>	<b>2 769</b>	<b>2 398</b>	<b>3 484</b>	<b>2 033</b>
Østfold .....	203	71	33	4,8	128	107	190	108
Akershus .....	533	107	54	5,0	282	257	457	318
Oslo .....	3 197	1 047	767	22,8	413	299	432	217
Hedmark .....	184	85	60	3,8	97	88	145	90
Oppland .....	145	36	23	2,9	82	78	114	65
Buskerud .....	336	129	91	6,5	154	131	180	100
Vestfold .....	230	87	70	5,2	119	115	140	94
Telemark .....	162	55	40	4,4	89	81	142	97
Aust-Agder .....	70	19	18	4,5	38	34	85	27
Vest-Agder .....	495	67	31	17,6	79	61	99	36
Rogaland .....	368	170	9	4,4	264	254	314	185
Hordaland .....	259	87	63	2,9	267	228	297	137
Sogn og Fjordane .....	89	16	34	2,3	47	43	58	37
Møre og Romsdal .....	123	61	26	2,1	136	123	142	84
Sør-Trøndelag .....	285	108	105	3,7	187	169	188	123
Nord-Trøndelag .....	50	19	3	1,5	76	72	102	66
Nordland .....	142	31	51	2,3	169	137	211	128
Troms .....	69	12	17	1,8	90	79	97	68
Finnmark .....	118	70	17	4,1	52	42	91	53
<b>Private barnehager</b> <i>Private kindergartens</i> .....	<b>1 676</b>	<b>475</b>	<b>348</b>	<b>2,2</b>	<b>605</b>	<b>494</b>	<b>1 030</b>	<b>558</b>
Østfold .....	36	14	-	1,0	23	20	40	29
Akershus .....	63	4	7	0,7	51	34	110	75
Oslo .....	706	205	208	7,1	56	28	95	38
Hedmark .....	25	2	12	1,0	8	8	33	22
Oppland .....	17	4	-	0,8	17	16	32	25
Buskerud .....	35	2	10	1,0	22	21	44	29
Vestfold .....	34	16	-	1,2	20	17	32	18
Telemark .....	48	21	5	2,1	15	13	35	15
Aust-Agder .....	35	8	1	1,8	28	24	34	14
Vest-Agder .....	60	19	11	1,8	34	28	42	25
Rogaland .....	132	61	5	2,0	85	78	141	83
Hordaland .....	221	61	32	2,5	105	86	117	31
Sogn og Fjordane .....	13	3	4	0,9	11	11	13	9
Møre og Romsdal .....	37	15	6	1,0	29	27	54	32
Sør-Trøndelag .....	80	11	2	2,1	23	20	41	26
Nord-Trøndelag .....	18	2	-	0,8	17	13	37	24
Nordland .....	42	8	17	1,0	34	23	84	31
Troms .....	40	10	12	1,5	21	21	31	25
Finnmark .....	34	9	16	2,9	6	6	15	7

**14. Barnehager, barn, ansatte og årsverk, etter eierforhold og tilskuddsordning. 1997***Kindergartens, children, persons employed and man-years, by ownership structure and type of municipal subsidy. 1997*

Eierforhold og tilskuddsordning <i>Ownership structure and type of municipal subsidy</i>	Antall barnehager <i>No. of kindergartens</i>	Barn i barnehager <i>Children in kindergartens</i>			Ansatte i alt <i>Total no. of persons employed</i>	Årsverk i alt <i>Man-years, total</i>	Barn pr. årsverk <i>No. of children per man-year</i>
		I alt <i>Total</i>	Familiebarnehager <i>Family day-care centres</i>	Åpne barnehager <i>Open kindergartens</i>			
<b>Alle barnehager All kindergartens.....</b>	<b>6 260</b>	<b>184 514</b>	<b>13 791</b>	<b>3 178</b>	<b>51 793</b>	<b>39 311</b>	4,7
Offentlige barnehager <i>Public kindergartens</i> .....	2 971	107 716	3 181	2 358	32 250	24 520	4,4
Kommunale <i>Municipal</i> .....	2 881	103 346	3 165	2 346	30 840	23 268	4,4
Fylkeskommunale <i>County municipal</i> ...	65	3 434	16	-	1 111	978	3,5
Statlige <i>State-owned</i> .....	25	936	-	12	299	274	3,4
Private barnehager <i>Private kindergartens</i> .....	3 289	76 798	10 610	820	19 543	14 791	5,2
Private barnehager der kommunen gir tilskudd med vilkår <i>Private kindergartens receiving conditional municipal subsidy</i> .....	1 072	29 204	2 043	171	7 572	5 605	5,2
Private barnehager der kommunene gir tilskudd uten vilkår <i>Private kindergartens receiving unconditional municipal subsidy</i> .....	398	8 823	1 032	97	2 159	1 621	5,4
Private barnehager uten kommunalt tilskudd <i>Private kindergartens without municipal subsidy</i> .....	1 819	38 771	7 535	552	9 812	7 565	5,1

**15. Familiebarnehager. Hjem og barn i familiebarnehager, etter barnehagens eierforhold og fylke. 1990-1997***Family day-care centres. Private homes and children in family day-care centres, by ownership structure and county. 1990-1997*

Fylke <i>County</i>	Hjem i alt <i>Total no. of homes</i>	Offentlige familiebarnehager <i>Public family day-care centres</i>			Private familiebarnehager <i>Private family day-care centres</i>			Gjennomsnittlig antall barn pr. hjem <i>Average no. of children per home</i>
		Hjem <i>Homes</i>	Barn i alt <i>Total no. of children</i>	Med oppholdstid pr. uke <i>With weekly attendance of 31 or more hours</i>	Hjem <i>Homes</i>	Barn i alt <i>Total no. of children</i>	Med oppholdstid 31 timer eller mer pr. uke <i>31 hours or more per week</i>	
1990 .....	968	746	2 680	2 344	222	870	715	3,7
1991 .....	1 259	841	2 967	2 559	418	1 636	1 295	3,7
1992 .....	1 644	914	3 516	3 023	730	3 328	2 478	4,2
1993 .....	2 085	987	3 841	3 195	1 098	5 225	3 875	4,3
1994 .....	2 571	999	3 897	3 131	1 572	7 698	5 746	4,5
1995 .....	2 830	955	3 811	3 045	1 875	9 711	7 146	4,8
1996 .....	2 927	915	3 632	2 888	2 012	10 661	7 786	4,9
1997 .....	2 794	819	3 181	2 558	1 975	10 610	7 684	4,9
Østfold .....	119	43	188	159	76	478	322	5,6
Akershus .....	589	169	545	506	420	1 797	1 627	4,0
Oslo .....	370	17	63	63	353	1 350	1 313	3,8
Hedmark .....	102	19	101	64	83	576	292	6,6
Oppland .....	73	10	37	12	63	460	206	6,8
Buskerud .....	128	58	249	189	70	411	330	5,2
Vestfold .....	112	25	121	77	87	537	385	5,9
Telemark .....	76	12	45	27	64	413	221	6,0
Aust-Agder .....	68	16	67	52	52	415	169	7,1
Vest-Agder .....	136	16	83	49	120	868	459	7,0
Rogaland .....	238	191	621	544	47	276	181	3,8
Hordaland .....	240	95	388	335	145	817	591	5,0
Sogn og Fjordane .....	42	16	93	57	26	176	101	6,4
Møre og Romsdal .....	68	14	75	28	54	379	238	6,7
Sør-Trøndelag .....	132	32	122	113	100	442	376	4,3
Nord-Trøndelag .....	92	29	139	82	63	385	230	5,7
Nordland .....	83	16	74	54	67	417	306	5,9
Troms .....	70	17	63	55	53	272	208	4,8
Finnmark .....	52	24	107	92	28	129	117	4,5
Svalbard .....	4	-	-	-	4	12	12	3,0

**16. Barn i familiebarnehager, etter alder og fylke. 1990-1997**  
*Children in family day-care centres, by age and county. 1990-1997*

Fylke County	I alt Total	0 år year	1 år year	2 år years	3 år years	4 år years	5 år years	6 år years	Uoppgitt Unknown	Dekningsgrad Percentage			
										0-5 år years	1-5 år years		
											I	Prosent	Per cent
1990 .....	3 550	130	799	1 084	708	370	272	178	9	1,1	1,3		
1991 .....	4 615	170	1 032	1 562	891	488	293	160	19	1,3	1,6		
1992 .....	6 844	311	1 636	2 268	1 229	689	459	248	4	1,9	2,3		
1993 .....	9 066	304	2 183	3 075	1 726	962	565	245	6	2,5	3		
1994 .....	11 595	294	2 926	3 878	2 133	1 270	784	306	4	3,2	3,8		
1995 .....	13 522	556	3 294	4 507	2 391	1 487	984	293	10	3,7	4,4		
1996 .....	14 293	309	3 650	4 801	2 550	1 575	1 062	338	8	3,9	4,7		
1997 .....	13 791	359	4 112	4 844	2 093	1 387	988	8	-	3,8	4,4		
Østfold .....	666	15	206	246	91	70	38	-	-	3,7	4,3		
Akershus .....	2 342	62	825	935	316	108	94	2	-	5,9	6,8		
Oslo .....	1 413	71	671	500	100	47	24	-	-	3,6	4,2		
Hedmark .....	677	24	205	215	107	73	53	-	-	5,2	5,9		
Oppland .....	497	13	115	166	81	75	46	1	-	3,8	4,4		
Buskerud .....	660	24	198	247	101	53	35	2	-	3,7	4,3		
Vestfold .....	658	9	144	210	154	88	52	1	-	4,1	4,8		
Telemark .....	458	7	100	138	96	62	55	-	-	3,8	4,4		
Aust-Agder .....	482	13	103	144	91	71	60	-	-	6,0	7,0		
Vest-Agder .....	951	28	227	254	167	163	112	-	-	7,2	8,3		
Rogaland .....	897	20	299	435	58	40	45	-	-	2,6	3,0		
Hordaland .....	1 205	11	317	384	226	161	106	-	-	3,2	3,8		
Sogn og Fjordane .....	269	11	90	105	34	18	11	-	-	2,9	3,3		
Møre og Romsdal .....	454	2	83	157	79	77	56	-	-	2,3	2,8		
Sør-Trøndelag .....	564	8	174	221	70	57	34	-	-	2,6	3,1		
Nord-Trøndelag .....	524	12	121	198	112	53	28	-	-	5,0	5,8		
Nordland .....	491	15	102	108	101	93	70	2	-	2,5	2,9		
Troms .....	335	5	60	103	60	55	52	-	-	2,6	3,0		
Finnmark .....	236	6	65	76	49	23	17	-	-	3,4	4,0		
Svalbard .....	12	3	7	2	-	-	-	-	-	.	.		

## 17. Ansatte og årsverk i barnehager, etter stilling og fylke. 1990-1997

Persons employed and man-years in kindergartens, by employment position and county. 1990-1997

Fylke County	Ansatte i alt <i>Total no. of persons employed</i>	Styrere <i>Directors</i>		Pedagogiske ledere <i>Educational leaders</i>		Assistenten <i>Assistants</i>	Tospråk-lige assis- tenter <i>Bilingual assistants</i>	Annet pedagogisk personale <i>Other edu- cational personnel</i>	Annen lønnet hjelp <i>Other paid help</i>
		I alt <i>Total</i>	Andel med godkjent førskolelærer- utdanning <i>Proportion with approved pre-school teacher educa- tion</i>	I alt	Andel med godkjent førskolelærer- utdanning <i>Proportion with approved pre-school teacher educa- tion</i>				
1990 .....	35 891	4 689	84,7	6 616	76,2	17 723	470	..	6 392
1991 .....	40 061	4 969	83,6	7 345	72,2	19 752	496	1 975	5 482
1992 .....	43 071	5 296	83,6	7 924	72,2	21 417	633	2 279	5 522
1993 .....	46 394	5 684	81,6	8 555	72,6	23 339	769	2 480	5 567
1994 .....	49 394	6 022	80,3	9 145	73,3	25 121	867	2 674	5 565
1995 .....	51 832	6 278	82,2	9 453	75,4	25 960	1007	2 693	6 441
1996 .....	52 084	6 291	81,7	9 524	78,3	27 403	1108	2 780	4 978
1997 .....	51 793	6 145	82,6	9 757	80,3	27 054	1164	2 679	4 994
Østfold .....	2 046	217	89,9	402	90,5	1 037	52	136	202
Akershus .....	5 656	731	82,1	973	79,3	3 210	67	289	386
Oslo .....	7 139	731	81,3	1 484	78,0	3 718	350	343	513
Hedmark .....	2 104	259	83,4	374	85,3	1 073	53	91	254
Oppland .....	1 857	248	80,2	303	75,6	934	26	93	253
Buskerud .....	2 351	263	84,8	424	78,5	1 277	41	138	208
Vestfold .....	1 981	218	97,2	370	93,5	1 029	37	139	188
Telemark .....	1 673	207	82,1	313	72,2	865	38	83	167
Aust-Agder .....	1 069	146	84,9	174	83,9	528	15	71	135
Vest-Agder .....	1 536	253	88,5	246	80,1	765	45	74	153
Rogaland .....	4 215	407	83,3	861	75,3	2 293	100	202	352
Hordaland .....	4 877	569	78,6	920	85,7	2 513	83	305	487
Sogn og Fjordane .....	1 532	205	68,8	314	71,7	797	21	38	157
Møre og Romsdal .....	2 563	328	81,1	476	79,0	1 307	50	106	296
Sør-Trøndelag .....	3 036	333	85,3	672	86,6	1 491	55	193	292
Nord-Trøndelag .....	1 540	225	88,4	238	86,1	781	21	88	187
Nordland .....	3 122	408	78,2	579	75,5	1 584	45	133	373
Troms .....	2 086	247	79,8	355	76,6	1 131	21	107	225
Finnmark .....	1 383	147	82,3	274	74,5	703	44	49	166
Svalbard .....	27	3	100,0	5	100,0	18	-	1	-

**18. Ansatte og årsverk i barnehager, etter stilling og fylke. 1990-1997***Persons employed and man-years in kindergartens, by employment position and county. 1990-1997*

Fylke County	Alle stillinger All employment positions		Styrere Directors		Pedagogiske ledere Educational leaders		Assistenten Assistants		Tospråklige assistenter Bilingual assi- stants		Annet peda- gogisk personale Other educa- tional personnel		Annen lønnet hjelp Other paid help	
	Ansatte Persons em- ployed	Års- verk Man- years	Ansatte Persons em- ployed	Års- verk Man- years	Ansatte Persons em- ployed	Års- verk Man- years	Ansatte Persons em- ployed	Års- verk Man- years	Ansatte Persons em- ployed	Års- verk Man- years	Ansatte Persons em- ployed	Års- verk Man- years	Ansatte Persons em- ployed	Års- verk Man- years
1990.....	35 891	27 578	4 689	3 761	6 616	5 711	17 723	14 649	470	359	..	..	6 392	3 097
1991.....	40 061	30 769	4 969	4 004	7 345	6 386	19 752	16 439	496	300	5 482	2 347	1 975	1 274
1992.....	43 071	33 464	5 296	4 272	7 924	6 977	20 618	18 121	633	360	5 520	2 316	2 281	1 441
1993.....	46 394	35 725	5 684	4 452	8 555	7 506	23 339	19 552	769	419	2 480	1 537	5 567	2 252
1994.....	49 394	37 812	6 022	4 619	9 145	7 979	25 121	20 977	867	435	2 674	1 621	5 565	2 180
1995.....	51 832	39 431	6 278	4 702	9 453	8 255	25 960	21 625	1 007	472	2 693	1 629	6 441	2 572
1996.....	52 084	39 713	6 291	4 784	9 524	8 206	27 403	22 818	1 108	524	2 780	1 670	4 978	1 711
1997.....	51 793	39 311	6 145	4 662	9 757	8 372	27 054	22 450	1 164	563	2 679	1 644	4 994	1 620
Østfold .....	2 046	1 539	217	170	402	345	1 037	857	52	13	136	90	202	64
Akershus .....	5 656	4 553	731	514	973	878	3 210	2 811	67	24	289	196	386	129
Oslo .....	7 139	6 117	731	580	1 484	1 402	3 718	3 392	350	238	343	268	513	236
Hedmark .....	2 104	1 433	259	196	374	292	1 073	813	53	25	91	39	254	68
Oppland .....	1 857	1 202	248	185	303	217	934	691	26	11	93	37	253	62
Buskerud .....	2 351	1 778	263	199	424	370	1 277	1 035	41	23	138	89	208	62
Vestfold .....	1 981	1 489	218	166	370	309	1 029	843	37	19	139	93	188	59
Telemark .....	1 673	1 173	207	144	313	256	865	663	38	16	83	49	167	45
Aust-Agder .....	1 069	730	146	101	174	133	528	409	15	8	71	40	135	41
Vest-Agder.....	1 536	1 040	253	164	246	187	765	596	45	16	74	34	153	43
Rogaland .....	4 215	3 205	407	329	861	737	2 293	1 886	100	30	202	110	352	113
Hordaland.....	4 877	3 728	569	451	920	809	2 513	2 080	83	33	305	197	487	157
Sogn og Fjordane .....	1 532	1 048	205	137	314	240	797	592	21	10	38	19	157	49
Møre og Romsdal .....	2 563	1 775	328	249	476	373	1 307	1 016	50	16	106	44	296	78
Sør-Trøndelag .....	3 036	2 215	333	249	672	548	1 491	1 193	55	24	193	107	292	93
Nord-Trøndelag....	1 540	1 035	225	161	238	183	781	586	21	8	88	46	187	51
Nordland .....	3 122	2 415	408	320	579	504	1 584	1 375	45	23	133	72	373	122
Troms .....	2 086	1 672	247	215	355	330	1 131	960	21	12	107	73	225	82
Finnmark .....	1 383	1 141	147	128	274	254	703	637	44	15	49	39	166	67
Svalbard .....	27	22	3	2	5	5	18	15	-	-	1	1	-	-



## 19. Ansatte og årsverk i barnehage, etter stilling og eierforhold. 1997

Persons employed and man-years worked in kindergartens, by employment position and ownership structure. 1997

Fylke County	Alle stillinger All employment positions		Styrere Directors		Pedagogiske ledere Educational leaders		Assistenten Assistants		Tospråklige assistenter Bilingual assistants		Annet pedagogisk personale Other educational personnel		Annen lønnet hjelp Other paid help	
	Ansatte Persons employed	Årsverk Man-years	Ansatte Persons employed	Årsverk Man-years	Ansatte Persons employed	Årsverk Man-years	Ansatte Persons employed	Årsverk Man-years	Ansatte Persons employed	Årsverk Man-years	Ansatte Persons employed	Årsverk Man-years	Ansatte Persons employed	Årsverk Man-years
<b>Alle barnehager All kindergartens .....</b>	<b>51 793</b>	<b>39 311</b>	<b>6 145</b>	<b>4 662</b>	<b>9 757</b>	<b>8 372</b>	<b>27 054</b>	<b>22 450</b>	<b>1 164</b>	<b>563</b>	<b>2 679</b>	<b>1 644</b>	<b>4 994</b>	<b>1 620</b>
Offentlige barnehager Public kindergartens .....	32 250	24 520	2 997	2 513	6 476	5 596	16 553	13 569	943	447	2 060	1 306	3 221	1 089
Kommunale Municipal.....	30 840	23 268	2 906	2 426	6 138	5 274	15 751	12 843	936	445	2 000	1 250	3 109	1 030
Fylkeskommunale County municipal.....	1 111	978	65	63	266	252	624	558	6	1	53	50	97	53
Statlige Stateowned .....	299	274	26	23	72	70	178	168	1	1	7	6	15	6
Private barnehager Private kindergartens.....	19 543	14 791	3 148	2 149	3 281	2 776	10 501	8 881	221	116	619	338	1 773	531
Menighet/ trossamfunn Religious congregation/ society .....	2 416	1 535	357	271	395	297	1 154	814	60	15	115	56	335	82
Foreldreieiet Parent-owned ...	6 305	4 949	914	697	1 134	1 009	3 507	2 973	31	14	159	87	560	168
Husmorlag/ sanitetsforening Women's Institute/ Women's Public Health Association .....	655	417	142	102	81	61	311	219	6	2	21	12	94	21
Bedrift Establishment....	1 569	1 357	162	133	341	320	883	810	11	9	42	29	130	56
Pedagogisk/ideo- logisk organisasjon Educational/ ideological organization.....	284	220	49	37	62	55	125	104	12	10	9	4	27	9
Enkeltpersoner Sole proprietors.	4 011	2 869	984	481	454	298	2 185	1 939	42	36	95	41	251	73
Andre Other.....	4 303	3 446	540	428	814	737	2 336	2 021	59	30	178	109	376	122

## 20. Ansatte i barnehager, etter kjønn, stilling og fylke. 1997

Persons employed in kindergartens, by sex, employment position and county. 1997

Fylke County	Ansatte i alt Total no. of persons em- ployed	Kvinner Females				Menn Males			
		I alt Total	Styrere og pedago- giske ledere Directors and educa- tional lea- ders	Assi- stenter Assi- stents	Andre stillings- grupper Other em- ployee groups	I alt Total	Styrere og pedago- giske ledere Directors and educa- tional lea- ders	Assi- stenter Assi- stents	Andre stillings- grupper Other em- ployee groups
<b>Hele landet</b> <b>The whole country .....</b>	<b>51 793</b>	<b>48 371</b>	<b>15 085</b>	<b>25 954</b>	<b>7 332</b>	<b>3 422</b>	<b>817</b>	<b>1 100</b>	<b>1 505</b>
Østfold .....	2 046	1 905	588	997	320	141	31	40	70
Akershus .....	5 656	5 343	1 633	3 092	618	313	71	118	124
Oslo .....	7 139	6 440	2 083	3 404	953	699	132	314	253
Hedmark .....	2 104	1 950	602	1 047	301	154	31	26	97
Oppland .....	1 857	1 737	538	912	287	120	13	22	85
Buskerud .....	2 351	2 226	658	1 247	321	125	29	30	66
Vestfold .....	1 981	1 877	557	991	329	104	31	38	35
Telemark .....	1 673	1 583	500	849	234	90	20	16	54
Aust-Agder .....	1 069	983	299	500	184	86	21	28	37
Vest-Agder .....	1 536	1 453	478	747	228	83	21	18	44
Rogaland .....	4 215	4 001	1 209	2 220	572	214	59	73	82
Hordaland .....	4 877	4 551	1 403	2 402	746	326	86	111	129
Sogn og Fjordane .....	1 532	1 449	478	779	192	83	41	18	24
Møre og Romsdal .....	2 563	2 430	766	1 292	372	133	38	15	80
Sør-Trøndelag .....	3 036	2 889	957	1 454	478	147	48	37	62
Nord-Trøndelag .....	1 540	1 451	450	763	238	89	13	18	58
Nordland .....	3 122	2 885	921	1 511	453	237	66	73	98
Troms .....	2 086	1 938	565	1 073	300	148	37	58	53
Finnmark .....	1 383	1 256	394	657	205	127	27	46	54
Svalbard .....	27	24	6	17	1	3	2	1	0

**21. Barnehager og barn, etter kommune. 1997**  
*Kindergartens and children, by municipality. 1997*

Kommune <i>Municipality</i>	Barnehager <i>Kindergartens</i>		Barn i barnehage <i>Children in kindergarten</i>				Dekningsgrad 1-5 år <i>Percentage 1-5 years</i>		Dekningsgrad 1-2 år	
	I alt <i>Total</i>	Andel offentlige barnehager <i>Proportion of public kindergartens</i>	I alt <i>Total</i>	Andel i offentlige barnehager <i>Proportion in public kindergartens</i>	Andel i familiebarnehager <i>Proportion in family day-care centres</i>	Gjennomsnittlig antall barn pr. barnehage <i>Average no. of children per kindergarten</i>	I alt <i>Total</i>	Med oppholdstid 31 timer eller mer pr. uke <i>With weekly attendance of 31 or more hours</i>	I alt <i>Total</i>	Med oppholdstid 31 timer eller mer pr. uke <i>With weekly attendance of 31 or more hours</i>
<b>Hele landet</b> <i>The whole country</i> .....	<b>6 260</b>	<b>47,5</b>	<b>184 514</b>	<b>58,4</b>	<b>7,5</b>	<b>29,5</b>	<b>59,8</b>	<b>39,6</b>	<b>39,8</b>	<b>28,9</b>
<b>Østfold</b> .....	<b>223</b>	<b>40,8</b>	<b>7 903</b>	<b>53,0</b>	<b>8,4</b>	<b>35,4</b>	<b>51,3</b>	<b>31,7</b>	<b>31,1</b>	<b>21,1</b>
Halden .....	30	16,7	832	30,8	7,8	27,7	49,5	25,3	19,2	15,0
Moss .....	22	45,5	780	64,1	4,9	35,5	47,9	37,3	24,7	20,1
Sarpsborg .....	36	41,7	1 415	44,7	9,3	39,3	48,9	35,9	34,3	24,3
Fredrikstad .....	47	44,7	2 081	57,3	11,1	44,3	49,0	31,9	32,5	21,6
Hvaler .....	4	75,0	91	89,0	11,0	22,8	46,3	25,0	16,4	13,7
Aremark .....	2	50,0	60	50,0	-	30,0	62,8	30,9	31,4	22,9
Marker .....	5	20,0	114	46,5	-	22,8	59,6	17,6	34,2	12,7
Rømskog .....	1	100,0	29	100,0	-	29,0	82,9	45,7	50,0	41,7
Trøgstad .....	5	60,0	155	60,0	3,2	31,0	53,9	21,1	23,3	11,2
Spydeberg .....	5	40,0	167	53,3	10,8	33,4	62,0	19,8	33,6	14,5
Askim .....	16	50,0	529	66,7	3,6	33,1	63,2	34,4	41,2	24,3
Eidsberg .....	7	42,9	325	59,7	-	46,4	54,3	32,1	32,5	23,5
Skiptvet .....	4	75,0	123	67,5	13,0	30,8	59,2	28,2	26,1	14,5
Rakkestad .....	8	37,5	263	55,1	5,7	32,9	64,8	27,0	42,3	20,2
Råde .....	5	40,0	192	64,1	5,2	38,4	54,6	25,3	21,4	16,2
Rygge .....	16	43,8	422	59,5	20,6	26,4	46,1	34,1	34,7	25,3
Våler .....	5	20,0	168	11,9	4,2	33,6	61,0	32,7	47,6	29,5
Hobøl .....	5	40,0	157	40,1	8,3	31,4	53,8	28,8	35,8	23,6
<b>Akershus</b> .....	<b>744</b>	<b>32,8</b>	<b>20 138</b>	<b>53,2</b>	<b>11,6</b>	<b>27,1</b>	<b>59,3</b>	<b>47,4</b>	<b>37,5</b>	<b>33,0</b>
Vestby .....	17	23,5	383	34,5	12,0	22,5	49,4	39,0	31,4	23,3
Ski .....	49	34,7	1 203	56,7	6,5	24,6	60,4	45,0	38,0	35,3
Ås .....	31	22,6	637	40,3	19,5	20,5	61,0	49,0	47,7	42,8
Frogn .....	22	22,7	570	36,7	8,6	25,9	53,8	48,3	34,5	33,3
Nesodden .....	33	24,2	708	41,0	15,1	21,5	59,0	46,9	38,0	31,1
Oppegård .....	41	61,0	1 295	85,0	4,9	31,6	73,4	59,6	50,4	46,7
Bærum .....	193	26,9	5 417	51,7	16,2	28,1	70,2	58,6	44,7	40,8
Asker .....	86	23,3	2 400	44,4	9,6	27,9	63,1	50,3	39,9	34,3
Aurskog-Høland .....	14	50,0	438	53,4	4,8	31,3	55,5	29,7	29,6	19,5
Sørum .....	16	37,5	384	51,0	12,0	24,0	46,1	42,5	27,3	25,1
Fet .....	9	44,4	243	58,8	17,3	27,0	39,4	32,0	21,5	19,7
Rælingen .....	16	43,8	511	73,0	12,1	31,9	48,5	38,4	24,1	19,6
Enebakk .....	15	26,7	353	32,9	9,9	23,5	58,3	33,1	34,4	24,1
Lørenskog .....	45	53,3	1 308	75,0	5,3	29,1	61,5	56,0	41,9	38,8
Skedsmo .....	49	38,8	1 535	54,3	7,4	31,3	56,4	48,2	37,6	34,3
Nittedal .....	36	19,4	835	32,3	13,7	23,2	56,9	40,0	30,2	25,3
Gjerdrum .....	10	30,0	166	42,8	18,7	16,6	54,2	34,6	27,6	26,8
Ullensaker .....	25	32,0	633	51,3	16,1	25,3	48,6	37,7	28,8	25,3
Nes .....	9	66,7	309	61,5	9,1	34,3	29,2	23,6	22,3	17,0
Eidsvoll .....	14	50,0	445	67,9	18,7	31,8	43,3	29,1	25,1	17,6
Nannestad .....	10	30,0	274	40,9	6,6	27,4	48,1	29,7	26,4	17,6
Hurdal .....	4	25,0	91	29,7	-	22,8	64,0	18,7	18,6	11,6
<b>Oslo</b> .....	<b>776</b>	<b>40,1</b>	<b>23 916</b>	<b>58,6</b>	<b>5,9</b>	<b>30,8</b>	<b>73,5</b>	<b>67,6</b>	<b>57,4</b>	<b>53,7</b>
Bygdøy-Frogner .....	26	23,1	660	35,2	7,4	25,4	80,9	76,4	58,6	58,6

## 21. Barnehager og barn, etter kommune. 1997

(forts.) *Kindergartens and children, by municipality. 1997*

Kommune <i>Municipality</i>	Barnehager <i>Kindergartens</i>		Barn i barnehage <i>Children in kindergarten</i>			Dekningsgrad 1-5 år <i>Percentage 1-5 years</i>		Dekningsgrad 1-2 år		
	I alt <i>Total</i>	Andel offentlige barnehager <i>Proportion of public kindergartens</i>	I alt <i>Total</i>	Andel i offentlige barnehager <i>Proportion in public kindergartens</i>	Andel i familiebarnehager <i>Proportion in family day-care centres</i>	Gjennomsnittlig antall barn pr. barnehage <i>Average no. of children per kindergarten</i>	I alt <i>Total</i>	Med oppholdstid 31 timer eller mer pr. uke <i>With weekly attendance of 31 or more hours</i>	I alt <i>Total</i>	Med oppholdstid 31 timer eller mer pr. uke <i>With weekly attendance of 31 or more hours</i>
<b>Oslo (forts.)</b>										
Uranienborg-										
Majorstuen .....	22	45,5	690	51,2	10,6	31,4	77,1	74,9	57,7	57,7
St Hanshaugen-Ullevål .	53	41,5	1 796	53,2	6,5	33,9	131,7	127,0	116,6	110,7
Sagene-Torshov .....	27	66,7	771	79,6	9,6	28,6	60,7	54,6	46,6	39,3
Sofienberg .....	25	72,0	1 135	82,1	-	45,4	68,4	58,0	61,9	49,0
Gamle Oslo .....	25	48,0	1 066	60,5	7,3	42,6	55,8	50,7	35,3	34,1
Ekeberg-Bekkelaget .....	38	15,8	678	33,6	24,0	17,8	59,1	56,6	45,2	44,2
Nordstrand.....	38	10,5	795	27,7	13,5	20,9	68,9	67,1	50,2	49,6
Søndre Nordstrand .....	53	52,8	2 118	73,3	3,4	40,0	69,2	59,1	50,0	47,0
Lambertseter.....	12	75,0	375	83,5	6,1	31,3	60,7	53,9	38,7	31,6
Bøler.....	18	50,0	694	64,4	2,7	38,6	68,0	64,3	50,6	49,1
Manglerud.....	23	34,8	551	65,0	13,4	24,0	76,6	61,8	52,6	45,8
Østensjø.....	24	33,3	589	65,2	12,2	24,5	60,9	57,5	43,3	43,3
Helsfyr-Sinsen.....	20	30,0	770	43,9	2,1	38,5	66,7	60,7	52,1	47,5
Hellerud.....	20	70,0	759	81,7	-	38,0	73,7	65,2	56,4	50,8
Furuset.....	40	62,5	1 550	75,7	2,5	38,8	72,2	66,7	57,2	52,2
Stovner.....	30	93,3	1 083	96,3	0,4	36,1	73,7	60,6	57,2	49,2
Romsås.....	8	100,0	334	100,0	-	41,8	59,1	49,2	41,8	35,5
Grorud.....	25	52,0	727	82,1	4,8	29,1	64,2	56,1	46,4	43,0
Bjerke.....	30	56,7	937	74,3	6,1	31,2	62,9	58,3	46,3	41,3
Grefsen-Kjelsås.....	30	13,3	903	26,6	3,0	30,1	77,5	71,2	65,1	63,8
Sogn.....	39	17,9	1 043	24,6	9,6	26,7	91,5	89,3	96,0	95,3
Vindern.....	60	13,3	1 402	23,0	8,3	23,4	101,4	99,1	86,4	84,9
Røa.....	37	32,4	1 082	55,8	5,0	29,2	72,8	70,1	55,2	53,4
Ullern.....	53	20,8	1 408	40,2	3,3	26,6	79,6	78,1	58,7	57,7
<b>Hedmark .....</b>	<b>256</b>	<b>55,1</b>	<b>7 450</b>	<b>65,1</b>	<b>9,1</b>	<b>29,1</b>	<b>66,6</b>	<b>34,2</b>	<b>43,2</b>	<b>23,6</b>
Kongsvinger .....	14	50,0	582	66,2	1,7	41,6	57,1	34,5	45,4	29,4
Hamar .....	40	47,5	1 177	65,9	12,7	29,4	79,7	57,2	56,0	42,1
Ringsaker .....	44	38,6	1 286	42,1	12,4	29,2	62,2	25,7	35,3	15,7
Løten .....	8	62,5	254	59,1	2,8	31,8	56,0	23,2	27,8	12,3
Stange .....	23	39,1	644	52,5	11,6	28,0	60,3	24,6	29,7	15,3
Nord-Odal .....	5	100,0	201	100,0	19,9	40,2	78,5	30,5	56,9	20,3
Sør-Odal .....	8	37,5	279	38,7	3,6	34,9	66,3	39,0	54,8	32,5
Eidskog .....	5	100,0	241	100,0	-	48,2	59,3	29,3	37,2	15,2
Grue .....	8	75,0	193	88,6	2,1	24,1	65,2	22,4	36,9	13,1
Åsnes .....	7	57,1	209	68,9	8,1	29,9	49,2	17,2	15,4	8,9
Våler .....	6	50,0	171	73,7	17,5	28,5	83,3	44,8	68,3	37,8
Elverum .....	20	50,0	673	63,6	6,1	33,7	58,8	44,7	36,0	25,3
Trysil .....	14	71,4	311	81,7	18,3	22,2	76,0	27,0	48,7	22,4
Åmot .....	7	71,4	208	77,9	-	29,7	79,5	41,3	64,9	35,1
Stor-Elvdal .....	8	50,0	132	65,2	9,1	16,5	88,5	33,1	72,2	16,7
Rendalen .....	4	50,0	100	80,0	14,0	25,0	86,2	67,0	76,2	61,9
Engerdal .....	6	66,7	86	81,4	4,7	14,3	86,0	35,0	67,6	21,6
Tolga .....	6	100,0	107	100,0	15,9	17,8	79,1	23,9	56,8	25,0
Tynset .....	10	60,0	290	75,5	4,5	29,0	83,3	37,5	63,6	31,0
Alvdal .....	3	100,0	88	100,0	-	29,3	57,6	17,2	29,0	8,1
Folldal .....	6	83,3	103	75,7	-	17,2	86,3	26,5	67,4	27,9
Os .....	4	75,0	115	86,1	13,9	28,8	73,7	15,4	51,4	8,6

**21. Barnehager og barn, etter kommune. 1997**  
(forts.) *Kindergartens and children, by municipality. 1997*

Kommune <i>Municipality</i>	Barnehager <i>Kindergartens</i>		Barn i barnehage <i>Children in kindergarten</i>				Dekningsgrad 1-5 år <i>Percentage 1-5 years</i>		Dekningsgrad 1-2 år	
	I alt <i>Total</i>	Andel offentlige barnehager <i>Proportion of public kindergartens</i>	I alt <i>Total</i>	Andel i offentlige barnehager <i>Proportion in public kindergartens</i>	Andel i familiebarnehager <i>Proportion in family day-care centres</i>	Gjennomsnittlig antall barn pr. barnehage <i>Average no. of children per kindergarten</i>	I alt <i>Total</i>	Med oppholdstid 31 timer eller mer pr. uke <i>With weekly attendance of 31 or more hours</i>	I alt <i>Total</i>	Med oppholdstid 31 timer eller mer pr. uke <i>With weekly attendance of 31 or more hours</i>
<b>Oppland .....</b>	<b>254</b>	<b>54,7</b>	<b>7 111</b>	<b>69,4</b>	<b>7,0</b>	<b>28,0</b>	<b>64,6</b>	<b>22,1</b>	<b>36,9</b>	<b>14,5</b>
Lillehammer .....	33	36,4	1 045	46,1	4,7	31,7	68,9	38,6	40,5	28,0
Gjøvik .....	39	41,0	1 127	55,3	8,3	28,9	69,6	35,6	44,6	25,5
Dovre .....	2	100,0	100	100,0	-	50,0	66,2	14,6	35,0	15,0
Lesja .....	3	100,0	84	100,0	-	28,0	69,7	5,9	45,7	2,2
Sjåk .....	11	27,3	93	71,0	29,0	8,5	74,8	30,1	54,7	28,3
Lom .....	6	66,7	82	87,8	12,2	13,7	53,7	9,4	19,7	7,6
Vågå .....	5	100,0	154	100,0	-	30,8	70,4	17,1	46,2	6,5
Nord-Fron .....	7	57,1	225	74,7	14,2	32,1	65,9	12,2	30,7	4,7
Sel .....	11	45,5	251	72,9	14,3	22,8	64,2	8,4	36,8	6,3
Sør-Fron .....	4	100,0	150	100,0	-	37,5	73,5	14,8	44,9	12,8
Ringebu .....	8	25,0	157	68,8	21,0	19,6	60,2	11,6	31,7	4,8
Øyer .....	8	37,5	281	43,4	10,7	35,1	78,5	23,5	51,6	14,3
Gausdal .....	8	75,0	247	70,0	1,2	30,9	63,5	13,7	32,5	9,6
Østre Toten .....	18	44,4	504	62,9	8,7	28,0	58,7	16,9	31,4	9,5
Vestre Toten .....	16	31,3	373	39,9	16,4	23,3	46,8	18,3	25,0	14,4
Jevnaker .....	5	100,0	213	100,0	3,8	42,6	56,2	23,7	27,0	11,9
Lunner .....	8	87,5	300	98,7	1,3	37,5	57,5	19,7	30,2	10,1
Gran .....	15	53,3	458	73,4	10,3	30,5	62,0	14,6	32,5	7,1
Søndre Land .....	10	100,0	233	100,0	-	23,3	62,5	19,3	27,9	12,9
Nordre Land .....	7	85,7	203	96,1	3,9	29,0	49,9	9,1	16,3	1,9
Sør-Aurdal .....	5	80,0	141	90,8	-	28,2	60,8	5,2	27,3	3,4
Etnedal .....	3	-	59	-	-	19,7	78,4	16,2	58,6	13,8
Nord-Aurdal .....	7	85,7	277	94,6	-	39,6	80,2	26,2	59,2	11,7
Vestre Slidre .....	4	75,0	116	86,2	-	29,0	83,5	15,8	63,3	12,2
Øystre Slidre .....	7	57,1	140	86,4	7,9	20,0	74,9	10,7	43,4	3,9
Vang .....	4	100,0	98	100,0	-	24,5	94,2	17,3	80,0	13,3
<b>Buskerud .....</b>	<b>280</b>	<b>45,7</b>	<b>8 553</b>	<b>60,2</b>	<b>7,7</b>	<b>30,5</b>	<b>56,7</b>	<b>35,5</b>	<b>36,8</b>	<b>25,3</b>
Drammen .....	53	47,2	1 991	64,9	7,9	37,6	58,8	43,9	38,8	30,7
Kongsberg .....	28	32,1	908	48,1	6,2	32,4	66,8	43,4	40,8	30,3
Ringerike .....	17	70,6	698	73,4	-	41,1	41,7	29,2	22,6	18,3
Hole .....	9	55,6	188	89,9	16,0	20,9	60,1	43,2	45,8	31,7
Flå .....	1	100,0	41	100,0	-	41,0	64,5	9,7	53,6	7,1
Nes .....	6	83,3	135	74,1	3,0	22,5	62,3	34,0	38,9	15,3
Gol .....	7	71,4	177	94,9	5,1	25,3	70,8	32,8	41,1	22,1
Hemsedal .....	3	100,0	84	100,0	14,3	28,0	62,2	14,1	35,5	4,8
Ål .....	10	50,0	219	73,1	5,9	21,9	71,6	29,8	43,1	19,0
Hol .....	10	80,0	214	87,9	-	21,4	81,3	58,0	60,0	39,0
Sigdal .....	5	-	136	-	-	27,2	78,6	8,1	56,5	5,8
Krødsherad .....	2	100,0	87	100,0	-	43,5	72,4	24,1	52,6	10,5
Modum .....	13	30,8	380	52,6	6,3	29,2	56,2	25,7	31,8	15,3
Øvre Eiker .....	11	45,5	578	47,6	-	52,5	60,0	29,8	45,0	24,0
Nedre Eiker .....	26	42,3	623	63,9	10,0	24,0	45,0	29,5	32,5	23,0
Lier .....	37	27,0	979	40,7	12,9	26,5	60,2	39,1	38,9	32,3
Røyken .....	17	23,5	486	31,3	16,9	28,6	40,1	31,4	23,1	21,6
Hurum .....	14	28,6	292	56,2	15,8	20,9	54,5	36,9	35,7	27,1
Flesberg .....	4	100,0	101	100,0	-	25,3	71,2	29,5	46,8	17,0
Rollag .....	2	100,0	76	100,0	-	38,0	81,6	25,3	65,5	20,7
Nore og Uvdal .....	5	80,0	160	93,8	23,8	32,0	84,3	23,2	64,0	16,0

## 21. Barnehager og barn, etter kommune, 1997

(forts.) *Kindergartens and children, by municipality, 1997*

Kommune <i>Municipality</i>	Barnehager <i>Kindergartens</i>		Barn i barnehage <i>Children in kindergarten</i>			Dekningsgrad 1-5 år <i>Percentage 1-5 years</i>		Dekningsgrad 1-2 år		
	I alt <i>Total</i>	Andel offentlige barnehager <i>Proportion of public kindergartens</i>	I alt <i>Total</i>	Andel i offentlige barnehager <i>Proportion in public kindergartens</i>	Andel i familiebarnehager <i>Proportion in family day-care centres</i>	Gjennomsnittlig antall barn pr. barnehage <i>Average no. of children per kindergarten</i>	I alt <i>Total</i>	Med oppholdstid 31 timer eller mer pr. uke <i>With weekly attendance of 31 or more hours</i>	I alt <i>Total</i>	Med oppholdstid 31 timer eller mer pr. uke <i>With weekly attendance of 31 or more hours</i>
<b>Vestfold.....</b>	<b>233</b>	<b>44,6</b>	<b>7 378</b>	<b>60,4</b>	<b>8,9</b>	<b>31,7</b>	<b>53,5</b>	<b>34,7</b>	<b>31,3</b>	<b>21,4</b>
Borre.....	25	48,0	824	72,7	14,4	33,0	52,8	44,0	32,8	27,8
Holmestrand.....	12	33,3	299	57,2	6,7	24,9	51,9	33,3	26,2	20,2
Tønsberg.....	39	43,6	1 387	64,2	6,0	35,6	65,6	49,4	45,9	33,2
Sandefjord.....	42	40,5	1 295	40,2	5,3	30,8	50,0	29,8	28,1	18,0
Larvik.....	37	40,5	1 164	57,6	7,2	31,5	45,6	27,6	23,8	17,1
Svelvik.....	8	50,0	237	84,0	6,8	29,6	53,5	32,2	34,3	21,9
Sande.....	9	22,2	304	43,1	18,1	33,8	61,1	30,6	47,0	24,7
Hof.....	3	100,0	75	100,0	-	25,0	44,0	21,4	11,1	8,3
Våle.....	6	66,7	162	94,4	2,5	27,0	53,8	19,5	18,1	10,3
Ramnes.....	7	57,1	183	64,5	16,4	26,1	64,5	22,7	41,0	19,7
Andebu.....	5	80,0	204	91,2	21,6	40,8	63,3	15,5	37,2	6,6
Stokke.....	13	38,5	326	50,0	12,9	25,1	46,0	31,0	27,6	20,7
Nøtterøy.....	18	44,4	656	62,8	13,4	36,4	53,1	43,2	28,8	20,3
Tjøme.....	6	66,7	162	82,1	3,1	27,0	53,5	35,0	17,7	15,3
Lardal.....	3	33,3	100	35,0	-	33,3	75,8	15,9	45,7	8,7
<b>Telemark.....</b>	<b>200</b>	<b>54,5</b>	<b>6 038</b>	<b>61,6</b>	<b>7,6</b>	<b>30,2</b>	<b>58,4</b>	<b>31,0</b>	<b>35,7</b>	<b>20,4</b>
Porsgrunn.....	31	45,2	1 012	54,2	5,8	32,6	48,3	35,8	27,8	21,8
Skien.....	57	36,8	1 820	49,5	9,5	31,9	57,9	31,5	33,5	19,8
Notodden.....	15	40,0	477	39,6	5,7	31,8	67,4	38,0	43,4	27,8
Siljan.....	5	40,0	115	66,1	16,5	23,0	68,3	25,7	43,1	24,6
Bamble.....	18	33,3	589	55,2	9,8	32,7	57,5	28,8	37,2	19,3
Kragerø.....	10	50,0	252	54,0	12,3	25,2	38,7	23,8	15,3	6,9
Drangedal.....	6	100,0	124	100,0	-	20,7	55,1	9,3	34,1	6,8
Nome.....	9	100,0	238	100,0	3,8	26,4	63,6	30,2	29,5	20,5
Bø.....	5	40,0	202	63,4	23,3	40,4	70,7	33,2	47,5	25,7
Sauherad.....	6	66,7	173	67,6	-	28,8	64,7	22,9	34,0	11,7
Tinn.....	9	77,8	322	76,7	-	35,8	86,9	63,0	79,9	59,1
Hjartdal.....	3	100,0	66	100,0	-	22,0	60,7	4,7	41,7	2,1
Seljord.....	4	100,0	76	100,0	-	19,0	48,1	9,5	16,9	5,1
Kviteseid.....	5	80,0	83	88,0	12,0	16,6	62,9	44,7	35,7	19,6
Nissedal.....	4	100,0	54	100,0	-	13,5	54,0	7,0	9,7	3,2
Fyresdal.....	2	50,0	84	85,7	14,3	42,0	79,0	24,8	62,5	22,5
Tokke.....	4	100,0	120	100,0	-	30,0	82,8	22,1	63,6	16,4
Vinje.....	7	100,0	231	100,0	6,1	33,0	83,9	14,7	71,3	13,9
<b>Aust-Agder.....</b>	<b>151</b>	<b>35,8</b>	<b>3 559</b>	<b>44,0</b>	<b>13,5</b>	<b>23,6</b>	<b>52,1</b>	<b>26,8</b>	<b>33,6</b>	<b>18,5</b>
Risør.....	10	40,0	256	37,5	-	25,6	65,3	30,8	45,8	22,2
Grimstad.....	26	15,4	548	20,4	18,2	21,1	41,2	25,7	21,2	13,9
Arendal.....	51	35,3	1 408	45,5	14,6	27,6	55,7	33,6	38,5	24,2
Gjerstad.....	2	100,0	85	100,0	-	42,5	56,8	8,8	25,7	6,8
Vegårshei.....	2	50,0	68	63,2	2,9	34,0	59,6	19,3	45,7	8,7
Tvedestrand.....	12	16,7	229	36,2	17,5	19,1	62,5	33,5	46,1	24,8
Froland.....	11	45,5	149	61,1	23,5	13,5	41,3	15,1	36,4	13,2
Lillesand.....	11	18,2	237	17,3	12,2	21,5	41,4	15,8	18,1	8,2
Birkenes.....	7	42,9	150	14,7	10,0	21,4	41,5	7,0	19,7	3,9
Åmli.....	6	66,7	81	55,6	19,8	13,5	67,2	21,6	53,7	22,2
Iveland.....	2	100,0	63	100,0	-	31,5	75,9	26,5	50,0	25,0
Evje og Hornnes.....	6	33,3	109	63,3	36,7	18,2	49,8	10,0	28,7	3,4
Bygland.....	1	100,0	58	100,0	-	58,0	90,3	71,0	83,3	83,3
Valle.....	2	100,0	56	100,0	-	28,0	56,3	16,7	19,4	16,7
Bykle.....	2	100,0	62	100,0	-	31,0	91,0	74,6	76,0	52,0

**21. Barnehager og barn, etter kommune. 1997**  
(forts.) *Kindergartens and children, by municipality. 1997*

Kommune <i>Municipality</i>	Barnehager <i>Kindergartens</i>		Barn i barnehage <i>Children in kindergarten</i>				Dekningsgrad 1-5 år <i>Percentage 1-5 years</i>		Dekningsgrad 1-2 år	
	I alt <i>Total</i>	Andel offentlige barnehager <i>Proportion of public kindergartens</i>	I alt <i>Total</i>	Andel i offentlige barnehager <i>Proportion in public kindergartens</i>	Andel i familiebarnehager <i>Proportion in family day-care centres</i>	Gjennomsnittlig antall barn pr. barnehage <i>Average no. of children per kindergarten</i>	I alt <i>Total</i>	Med oppholdstid 31 timer eller mer pr. uke <i>With weekly attendance of 31 or more hours</i>	I alt <i>Total</i>	Med oppholdstid 31 timer eller mer pr. uke <i>With weekly attendance of 31 or more hours</i>
<b>Vest-Agder</b> .....	<b>255</b>	<b>31,8</b>	<b>6 118</b>	<b>45,9</b>	<b>15,5</b>	<b>24,0</b>	<b>53,7</b>	<b>24,3</b>	<b>30,4</b>	<b>15,6</b>
Kristiansand .....	109	31,2	2 839	46,0	13,6	26,0	52,9	32,2	29,7	20,3
Mandal .....	35	17,1	596	29,7	25,0	17,0	66,8	32,8	46,2	23,7
Farsund .....	15	6,7	324	9,9	16,4	21,6	51,2	14,9	22,7	9,5
Flekkefjord .....	10	60,0	321	54,2	-	32,1	56,6	17,7	36,7	15,8
Vennesla .....	15	26,7	435	27,8	29,7	29,0	45,8	15,5	27,1	10,5
Songdalen.....	11	45,5	237	70,9	29,1	21,5	48,5	13,6	21,1	7,6
Søgne .....	18	16,7	325	36,6	19,4	18,1	46,6	13,5	18,5	5,3
Marnardal .....	6	66,7	110	80,0	20,0	18,3	64,1	11,8	30,3	4,5
Åseral .....	1	100,0	62	100,0	-	62,0	78,5	15,2	56,3	12,5
Audnedal .....	2	100,0	48	100,0	-	24,0	44,0	6,4	24,0	2,0
Lindesnes .....	6	33,3	141	19,1	8,5	23,5	47,6	16,6	29,8	10,5
Lyngdal .....	16	18,8	315	47,9	21,3	19,7	59,7	11,4	31,3	5,6
Hægebostad .....	2	100,0	46	100,0	-	23,0	41,8	-	-	-
Kvinesdal.....	7	85,7	239	88,7	-	34,1	60,1	14,0	47,3	12,3
Sirdal.....	2	100,0	80	100,0	-	40,0	68,1	25,7	43,1	17,6
<b>Rogaland</b> .....	<b>392</b>	<b>53,8</b>	<b>15 131</b>	<b>55,6</b>	<b>5,9</b>	<b>38,6</b>	<b>51,5</b>	<b>31,7</b>	<b>32,5</b>	<b>23,6</b>
Eigersund .....	11	36,4	328	29,0	-	29,8	32,3	17,3	16,6	11,7
Sandnes .....	42	47,6	1 897	48,5	2,2	45,2	44,9	31,2	28,5	21,6
Stavanger.....	107	43,9	5 132	50,5	6,2	48,0	61,1	46,7	41,3	35,3
Haugesund.....	30	40,0	838	49,6	14,4	27,9	40,2	33,1	31,8	25,9
Sokndal.....	4	25,0	118	37,3	28,0	29,5	45,9	12,1	34,4	11,5
Lund .....	3	100,0	84	100,0	-	28,0	37,1	6,7	-	-
Bjerkreim.....	3	100,0	75	100,0	17,3	25,0	40,5	7,0	14,3	3,6
Hå.....	14	85,7	565	92,2	9,6	40,4	47,7	18,6	26,2	14,1
Klepp .....	13	69,2	598	74,7	7,0	46,0	47,4	22,2	25,9	17,7
Time.....	22	40,9	636	48,6	5,3	28,9	61,1	29,6	34,6	20,8
Gjesdal.....	10	80,0	377	92,6	7,4	37,7	44,7	18,6	13,4	6,4
Sola.....	27	59,3	1 040	49,3	7,5	38,5	61,9	42,7	44,4	32,0
Randaberg .....	9	77,8	419	74,0	9,3	46,6	50,2	29,6	23,3	18,8
Forsand .....	1	100,0	51	100,0	-	51,0	63,0	22,2	31,3	18,8
Strand .....	9	55,6	276	65,2	20,3	30,7	35,7	18,0	28,3	14,1
Hjelmeland.....	7	100,0	118	100,0	-	16,9	70,7	16,8	53,3	17,3
Suldal.....	8	100,0	184	100,0	-	23,0	70,9	23,2	56,9	20,2
Sauda.....	6	83,3	185	73,0	10,8	30,8	53,0	18,0	38,4	15,2
Finnøy.....	8	62,5	125	59,2	9,6	15,6	61,7	5,5	24,4	2,3
Rennesøy .....	4	100,0	134	100,0	-	33,5	52,8	14,7	15,6	11,1
Kvitsøy .....	1	100,0	27	100,0	-	27,0	58,7	26,1	37,5	25,0
Bokn .....	1	100,0	22	100,0	-	22,0	40,7	16,7	20,8	4,2
Tysvær .....	13	84,6	417	91,8	-	32,1	57,5	19,1	39,4	17,6
Karmøy .....	31	22,6	1 276	21,8	-	41,2	44,0	22,6	23,6	16,1
Utsira .....	1	100,0	15	100,0	-	15,0	83,3	27,8	50,0	37,5
Vindafjord.....	7	57,1	194	71,6	3,6	27,7	59,1	11,9	31,0	12,4

**21. Barnehager og barn, etter kommune. 1997**(forts.) *Kindergartens and children, by municipality. 1997*

Kommune <i>Municipality</i>	Barnehager <i>Kindergartens</i>		Barn i barnehage <i>Children in kindergarten</i>				Dekningsgrad 1-5 år <i>Percentage 1-5 years</i>		Dekningsgrad 1-2 år	
	I alt <i>Total</i>	Andel offentlige barnehager <i>Proportion of public kindergartens</i>	I alt <i>Total</i>	Andel i offentlige barnehager <i>Proportion in public kindergartens</i>	Andel i familiebarnehager <i>Proportion in family day-care centres</i>	Gjennomsnittlig antall barn pr. barnehage <i>Average no. of children per kindergarten</i>	I alt <i>Total</i>	Med oppholdstid 31 timer eller mer pr. uke <i>With weekly attendance of 31 or more hours</i>	I alt <i>Total</i>	Med oppholdstid 31 timer eller mer pr. uke <i>With weekly attendance of 31 or more hours</i>
<b>Hordaland .....</b>	<b>566</b>	<b>42,4</b>	<b>18 041</b>	<b>50,0</b>	<b>6,7</b>	<b>31,9</b>	<b>56,8</b>	<b>37,3</b>	<b>36,0</b>	<b>27,4</b>
Bergen .....	255	26,3	9 318	34,7	6,4	36,5	56,0	47,6	36,7	34,2
Etnes .....	5	100,0	165	100,0	-	33,0	65,3	24,2	47,1	19,6
Ølen .....	8	62,5	143	81,8	18,2	17,9	57,5	17,8	26,2	9,3
Sveio .....	9	33,3	200	48,5	2,0	22,2	61,3	17,0	34,1	14,6
Bømlo .....	9	55,6	362	56,1	-	40,2	43,2	12,7	28,7	9,6
Stord .....	18	50,0	680	74,1	12,8	37,8	49,1	22,9	36,5	18,0
Fitjar .....	4	25,0	108	30,6	8,3	27,0	47,3	18,6	21,7	15,2
Tysnes .....	7	57,1	129	65,1	6,2	18,4	71,7	18,3	43,8	15,6
Kvinnherad .....	22	86,4	520	90,8	0,8	23,6	55,3	33,4	37,1	26,5
Jondal .....	2	100,0	70	100,0	-	35,0	86,3	18,8	64,0	16,0
Odda .....	10	100,0	398	100,0	-	39,8	78,7	60,0	62,6	50,2
Ullensvang .....	6	100,0	168	100,0	-	28,0	75,0	33,0	51,1	23,4
Eidfjord .....	3	100,0	66	100,0	-	22,0	84,6	52,6	42,9	28,6
Ulvik .....	1	100,0	66	100,0	-	66,0	72,2	46,7	54,1	35,1
Granvin .....	1	100,0	48	100,0	-	48,0	80,0	21,7	47,6	23,8
Voss .....	25	60,0	544	69,7	8,5	21,8	62,0	33,3	28,6	18,1
Kvam .....	12	75,0	359	78,6	-	29,9	63,5	11,3	39,4	7,5
Fusa .....	9	33,3	186	58,1	8,6	20,7	77,7	26,9	56,0	19,8
Samnanger .....	4	50,0	112	67,9	-	28,0	75,2	10,3	49,2	11,1
Os .....	14	57,1	578	54,8	-	41,3	58,8	30,8	28,6	20,3
Austevoll .....	11	18,2	201	29,4	9,5	18,3	59,8	40,8	47,4	34,1
Sund .....	8	87,5	275	92,4	-	34,4	78,2	23,5	54,5	18,9
Fjell .....	29	27,6	756	32,9	18,1	26,1	45,7	24,8	30,4	23,8
Askøy .....	23	52,2	677	62,0	15,7	29,4	46,9	26,4	31,2	18,9
Vaksdal .....	8	75,0	174	88,5	6,3	21,8	62,4	26,9	21,9	11,4
Modalen .....	1	100,0	22	100,0	-	22,0	84,6	19,2	54,5	9,1
Osterøy .....	12	58,3	274	71,2	6,2	22,8	51,5	23,8	33,5	17,2
Meland .....	11	36,4	267	35,6	15,4	24,3	63,4	20,2	20,9	10,1
Øygarden .....	5	40,0	152	62,5	15,1	30,4	52,1	16,6	14,7	7,3
Radøy .....	4	100,0	205	100,0	-	51,3	66,0	18,8	47,6	12,9
Lindås .....	24	16,7	568	29,2	10,4	23,7	62,8	20,8	25,7	16,3
Austrheim .....	2	100,0	133	100,0	-	66,5	83,6	35,8	63,1	36,9
Fedje .....	1	100,0	22	100,0	-	22,0	64,7	35,3	33,3	13,3
Masfjorden .....	3	66,7	95	77,9	-	31,7	73,0	42,9	61,7	34,0
<b>Sogn og Fjordane .....</b>	<b>201</b>	<b>69,2</b>	<b>5 440</b>	<b>72,0</b>	<b>4,9</b>	<b>27,1</b>	<b>69,7</b>	<b>35,6</b>	<b>47,7</b>	<b>25,9</b>
Flora .....	19	89,5	481	82,7	2,3	25,3	52,6	35,5	23,5	17,8
Gulen .....	9	77,8	136	84,6	8,8	15,1	79,0	19,2	64,9	21,6
Solund .....	2	100,0	50	100,0	-	25,0	82,0	24,6	61,1	22,2
Hyllestad .....	5	80,0	94	93,6	-	18,8	82,3	23,0	68,4	18,4
Høyanger .....	11	100,0	282	100,0	-	25,6	84,8	61,4	68,6	49,6
Vik .....	4	100,0	131	100,0	-	32,8	70,2	12,2	50,6	12,3
Balestrand .....	4	100,0	113	100,0	15,0	28,3	84,3	30,6	73,5	28,6
Leikanger .....	3	100,0	110	100,0	-	36,7	82,0	46,6	69,2	46,2
Sogndal .....	8	50,0	391	45,5	2,8	48,9	80,8	33,5	57,9	27,3
Aurland .....	6	83,3	100	89,0	-	16,7	83,3	50,0	60,4	29,2
Lærdal .....	5	100,0	146	100,0	-	29,2	89,4	76,3	77,8	65,1
Årdal .....	6	100,0	275	100,0	11,6	45,8	73,7	54,0	52,3	39,4
Luster .....	10	100,0	274	100,0	-	27,4	73,9	14,9	51,6	10,6
Askvoll .....	7	100,0	139	100,0	-	19,9	61,5	11,1	29,5	2,3
Fjaler .....	7	71,4	139	89,2	6,5	19,9	75,8	31,9	41,5	16,9



**21. Barnehager og barn, etter kommune. 1997**  
(forts.) *Kindergartens and children, by municipality. 1997*

Kommune <i>Municipality</i>	Barnehager <i>Kindergartens</i>		Barn i barnehage <i>Children in kindergarten</i>				Dekningsgrad 1-5 år <i>Percentage 1-5 years</i>		Dekningsgrad 1-2 år	
	I alt <i>Total</i>	Andel offentlige barnehager <i>Proportion of public kindergartens</i>	I alt <i>Total</i>	Andel i offentlige barnehager <i>Proportion in public kindergartens</i>	Andel i familiebarnehager <i>Proportion in family day-care centres</i>	Gjennomsnittlig antall barn pr. barnehage <i>Average no. of children per kindergarten</i>	I alt <i>Total</i>	Med oppholdstid 31 timer eller mer pr. uke <i>With weekly attendance of 31 or more hours</i>	I alt <i>Total</i>	Med oppholdstid 31 timer eller mer pr. uke <i>With weekly attendance of 31 or more hours</i>
<b>Sogn og Fjordane (forts.)</b>										
Gaular.....	3	-	151	-	-	50,3	73,5	30,9	46,5	14,1
Jølster.....	7	14,3	149	14,1	-	21,3	74,1	34,8	47,4	23,1
Førde.....	14	42,9	634	51,1	7,6	45,3	71,0	45,6	47,3	32,3
Naustdal.....	3	66,7	116	63,8	-	38,7	66,7	22,4	54,0	25,4
Bremanger.....	8	87,5	182	95,1	-	22,8	71,0	46,4	56,5	38,9
Vågsøy.....	14	28,6	277	30,0	14,1	19,8	62,4	42,0	38,5	24,1
Selje.....	6	100,0	123	100,0	8,1	20,5	52,1	12,0	25,8	5,4
Eid.....	8	75,0	255	87,5	13,3	31,9	58,0	33,2	42,4	25,4
Hornindal.....	3	33,3	80	75,0	13,8	26,7	76,8	16,2	58,6	20,7
Gloppen.....	15	40,0	264	52,3	6,1	17,6	67,5	40,7	49,0	29,9
Stryn.....	14	42,9	348	52,9	5,5	24,9	71,1	26,4	50,5	23,6
<b>Møre og Romsdal .....</b>	<b>326</b>	<b>57,1</b>	<b>9 434</b>	<b>61,3</b>	<b>4,8</b>	<b>28,9</b>	<b>57,2</b>	<b>30,9</b>	<b>34,2</b>	<b>19,9</b>
Molde.....	28	39,3	1 116	45,9	1,0	39,9	67,7	49,2	48,9	38,0
Kristiansund.....	16	68,8	566	79,5	5,8	35,4	56,1	41,6	35,4	28,8
Ålesund.....	37	43,2	1 298	45,5	0,7	35,1	48,6	34,4	20,0	13,7
Vanylven.....	4	100,0	136	100,0	-	34,0	61,5	14,9	37,8	8,5
Sande.....	6	66,7	119	52,9	10,9	19,8	68,0	21,7	53,9	21,1
Herøy.....	10	50,0	303	42,6	-	30,3	52,4	22,1	30,7	15,6
Ulstein.....	11	27,3	294	36,4	9,9	26,7	58,7	40,1	37,6	22,4
Hareid.....	7	57,1	171	80,1	11,7	24,4	46,5	24,2	24,7	14,0
Volda.....	23	39,1	507	49,9	11,2	22,0	82,9	55,4	67,3	46,5
Ørsta.....	16	43,8	475	54,3	6,7	29,7	68,7	34,9	47,7	25,3
Ørskog.....	2	100,0	84	100,0	-	42,0	61,5	23,7	25,5	17,6
Norddal.....	5	100,0	104	100,0	12,5	20,8	78,8	16,7	62,5	12,5
Stranda.....	8	62,5	234	59,8	-	29,3	74,9	28,6	54,1	20,5
Stordal.....	1	100,0	58	100,0	-	58,0	80,9	17,6	67,6	14,7
Sykkylven.....	9	77,8	282	64,9	-	31,3	58,1	16,9	29,0	11,5
Skodje.....	5	80,0	161	80,7	-	32,2	61,0	23,9	45,3	17,0
Sula.....	7	71,4	255	83,5	7,1	36,4	49,1	26,3	22,5	14,6
Giske.....	7	28,6	183	25,1	6,0	26,1	40,8	25,6	19,7	11,2
Haram.....	9	33,3	251	21,9	1,6	27,9	44,7	19,7	25,3	13,7
Vestnes.....	10	50,0	234	47,9	5,1	23,4	49,9	19,5	11,6	6,1
Rauma.....	14	64,3	307	68,7	12,7	21,9	59,9	23,5	36,1	14,4
Neset.....	4	100,0	123	100,0	-	30,8	53,9	14,0	33,7	14,0
Midsund.....	4	75,0	83	92,8	7,2	20,8	58,9	19,9	34,5	20,7
Sandøy.....	2	100,0	56	100,0	-	28,0	77,5	42,3	53,6	42,9
Aukra.....	2	100,0	109	100,0	-	54,5	57,1	13,2	9,0	-
Fræna.....	11	18,2	257	24,1	17,1	23,4	36,6	22,2	25,8	13,5
Eide.....	6	66,7	129	93,0	4,7	21,5	57,8	27,4	33,3	20,0
Averøy.....	10	60,0	203	69,0	14,3	20,3	56,0	21,3	26,0	11,8
Frei.....	4	50,0	156	48,7	-	39,0	40,0	26,2	20,9	12,4
Gjemnes.....	4	50,0	84	76,2	3,6	21,0	62,4	12,8	43,5	21,7
Tingvoll.....	4	75,0	113	90,3	-	28,3	72,3	19,4	30,2	7,5
Sunn dal.....	10	80,0	300	93,3	6,7	30,0	64,4	43,8	30,7	29,1
Surnadal.....	10	80,0	272	78,7	10,7	27,2	64,3	21,9	40,8	17,3
Rindal.....	3	100,0	122	100,0	-	40,7	76,1	20,8	61,6	12,3
Aure.....	7	85,7	113	83,2	9,7	16,1	68,5	29,0	60,6	25,8
Halsa.....	3	100,0	52	100,0	-	17,3	58,4	27,0	48,6	31,4
Tustna.....	2	100,0	41	100,0	-	20,5	61,2	26,9	40,9	22,7
Smøla.....	5	80,0	83	94,0	6,0	16,6	63,4	20,6	33,3	12,8

(forts.) *Kindergartens and children, by municipality. 1997*

Kommune <i>Municipality</i>	Barnehager <i>Kindergartens</i>		Barn i barnehage <i>Children in kindergarten</i>			Gjen- nom- snittlig antall barn pr. barne- hage <i>Average no. of children per kindergar- ten</i>	Dekningsgrad 1-5 år <i>Percentage 1-5 years</i>		Dekningsgrad 1-2 år	
	I alt <i>Total</i>	Andel offentlige barne- hager <i>Propor- tion of public kindergar- tens</i>	I alt <i>Total</i>	Andel i offentlige barneha- ger <i>Proportion in public kindergar- tens</i>	Andel i familie- barne- hager <i>Proportion in family day-care centres</i>		I alt <i>Total</i>	Med opp- holdstid 31 timer eller mer pr. uke <i>With weekly atten- dance of 31 or more hours</i>	I alt <i>Total</i>	Med opp- holdstid 31 timer eller mer pr. uke <i>With weekly attendance of 31 or more hours</i>
<b>Sør-Trøndelag .....</b>	<b>359</b>	<b>53,8</b>	<b>11 553</b>	<b>67,0</b>	<b>4,9</b>	<b>32,2</b>	<b>62,1</b>	<b>38,6</b>	<b>41,4</b>	<b>26,1</b>
Trondheim .....	179	43,0	6 877	62,7	6,1	38,4	63,9	46,4	44,5	31,4
Hemne .....	6	66,7	154	66,2	-	25,7	48,9	20,1	23,8	13,1
Snillfjord .....	3	100,0	47	100,0	-	15,7	58,2	3,8	30,0	3,3
Hitra .....	6	100,0	180	100,0	-	30,0	72,7	28,1	61,4	19,8
Frøya .....	9	88,9	170	93,5	6,5	18,9	62,5	36,4	49,2	31,8
Ørland .....	10	60,0	194	80,4	10,8	19,4	51,5	41,9	28,7	25,2
Agdenes .....	2	100,0	54	100,0	-	27,0	42,5	7,9	14,0	6,0
Rissa .....	9	33,3	252	55,6	3,2	28,0	57,1	12,3	29,0	6,8
Bjugn .....	5	80,0	165	84,2	-	33,0	55,9	28,1	33,1	19,5
Åfjord .....	5	80,0	179	76,5	-	35,8	74,3	15,8	50,5	10,5
Roan .....	3	100,0	59	100,0	-	19,7	81,9	15,3	64,5	12,9
Osen .....	2	100,0	48	100,0	-	24,0	58,8	26,3	43,2	29,7
Oppdal .....	14	21,4	404	41,3	-	28,9	94,2	24,8	76,6	19,0
Rennebu .....	5	80,0	113	94,7	5,3	22,6	68,1	16,0	41,0	14,8
Meldal .....	4	100,0	155	100,0	-	38,8	70,5	27,3	57,8	21,1
Orkdal .....	19	73,7	406	79,3	1,7	21,4	62,8	30,1	33,2	22,4
Røros .....	12	41,7	252	54,0	9,9	21,0	68,7	52,5	50,0	37,5
Holtålen .....	3	66,7	98	90,8	-	32,7	80,8	15,8	63,6	6,8
Midtre Gauldal .....	9	55,6	191	52,4	-	21,2	53,9	11,5	10,6	0,7
Melhus .....	14	64,3	446	57,4	-	31,9	44,7	28,5	21,3	14,9
Skaun .....	9	55,6	235	68,1	-	26,1	56,3	22,6	24,8	13,4
Klæbu .....	8	75,0	266	84,6	3,4	33,3	64,8	53,1	45,6	27,5
Malvik .....	16	43,8	400	71,0	14,5	25,0	45,8	31,6	30,5	23,6
Selbu .....	6	100,0	159	100,0	-	26,5	69,3	27,6	43,0	14,0
Tydal .....	1	100,0	49	100,0	-	49,0	81,7	35,0	69,0	27,6
<b>Nord-Trøndelag .....</b>	<b>227</b>	<b>49,8</b>	<b>5 620</b>	<b>61,3</b>	<b>9,3</b>	<b>24,8</b>	<b>63,1</b>	<b>29,0</b>	<b>40,1</b>	<b>20,6</b>
Steinkjer .....	47	27,7	929	38,5	11,7	19,8	67,2	28,2	37,1	18,9
Namsos .....	21	38,1	549	67,4	9,7	26,1	61,7	33,7	39,3	21,6
Meråker .....	4	100,0	87	100,0	-	21,8	58,4	17,4	36,5	12,7
Stjørdal .....	21	61,9	737	73,8	11,8	35,1	56,3	32,5	32,5	21,2
Frosta .....	3	100,0	78	100,0	-	26,0	48,4	18,6	22,4	15,5
Leksvik .....	4	50,0	160	71,3	-	40,0	66,4	24,5	45,8	18,8
Levanger .....	32	37,5	814	43,5	12,4	25,4	61,2	31,5	37,3	20,2
Verdal .....	24	54,2	650	53,1	9,5	27,1	64,9	25,4	38,3	17,9
Mosvik .....	1	100,0	51	100,0	-	51,0	73,5	52,9	54,5	45,5
Verran .....	4	75,0	77	66,2	-	19,3	42,8	32,2	36,2	30,4
Namdalseid .....	2	100,0	68	100,0	-	34,0	59,8	29,5	21,3	8,5
Inderøy .....	11	45,5	237	50,2	11,0	21,5	59,3	26,5	31,1	19,2
Snåsa .....	7	57,1	123	86,2	23,6	17,6	76,6	21,5	58,7	20,6
Lierne .....	3	100,0	65	100,0	-	21,7	74,4	12,8	62,1	13,8
Røyrvik .....	2	100,0	38	100,0	-	19,0	76,1	19,6	64,7	5,9
Namsskogan .....	4	100,0	49	100,0	-	12,3	87,3	43,6	91,3	56,5
Grong .....	4	100,0	141	100,0	-	35,3	86,8	40,9	76,8	35,7
Høylandet .....	2	100,0	56	100,0	-	28,0	75,7	43,2	64,1	33,3
Overhalla .....	4	75,0	155	91,6	-	38,8	63,0	29,3	44,9	24,3
Fosnes .....	2	100,0	38	100,0	-	19,0	84,1	2,3	61,5	-
Flatanger .....	2	100,0	67	100,0	-	33,5	67,7	16,2	46,9	6,3
Vikna .....	11	27,3	180	41,7	18,3	16,4	71,3	43,8	54,1	36,7

**21. Barnehager og barn, etter kommune. 1997**  
(forts.) *Kindergartens and children, by municipality. 1997*

Kommune <i>Municipality</i>	Barnehager <i>Kindergartens</i>		Barn i barnehage <i>Children in kindergarten</i>				Dekningsgrad 1-5 år <i>Percentage 1-5 years</i>		Dekningsgrad 1-2 år	
	I alt <i>Total</i>	Andel offentlige barnehager <i>Proportion of public kindergartens</i>	I alt <i>Total</i>	Andel i offentlige barnehager <i>Proportion in public kindergartens</i>	Andel i familiebarnehager <i>Proportion in family day-care centres</i>	Gjennomsnittlig antall barn pr. barnehage <i>Average no. of children per kindergarten</i>	I alt <i>Total</i>	Med oppholdstid 31 timer eller mer pr. uke <i>With weekly attendance of 31 or more hours</i>	I alt <i>Total</i>	Med oppholdstid 31 timer eller mer pr. uke <i>With weekly attendance of 31 or more hours</i>
<b>Nord-Trøndelag (forts.)</b>										
Nærøy.....	10	40,0	240	44,6	6,7	24,0	60,3	12,3	50,6	14,0
Leka.....	2	50,0	31	74,2	25,8	15,5	68,9	37,8	52,9	35,3
<b>Nordland .....</b>	<b>407</b>	<b>57,5</b>	<b>10 561</b>	<b>58,8</b>	<b>4,6</b>	<b>25,9</b>	<b>63,1</b>	<b>45,4</b>	<b>45,9</b>	<b>34,0</b>
Bodø.....	58	37,9	2 251	42,1	0,4	38,8	71,7	53,3	53,4	40,7
Narvik.....	36	33,3	933	49,0	13,7	25,9	73,4	66,7	61,0	54,5
Bindal.....	5	80,0	106	88,7	-	21,2	77,0	26,7	58,0	20,0
Sømna.....	5	80,0	104	80,8	-	20,8	67,1	31,6	38,8	17,9
Brønnøy.....	14	35,7	278	43,5	14,4	19,9	51,7	35,6	30,8	26,4
Vega.....	2	100,0	68	100,0	-	34,0	70,8	20,8	38,7	9,7
Vevelstad.....	2	100,0	26	100,0	-	13,0	81,3	68,8	70,6	58,8
Herøy.....	5	80,0	89	78,7	-	17,8	68,2	37,2	51,0	28,6
Alstahaug.....	13	69,2	316	60,1	-	24,3	60,2	40,2	41,2	26,3
Leirfjord.....	7	85,7	114	84,2	-	16,3	76,2	37,4	70,4	38,0
Vefsn.....	16	37,5	523	50,1	7,8	32,7	55,6	45,0	37,3	30,2
Grane.....	2	50,0	85	14,1	-	42,5	74,1	34,8	47,4	26,3
Hattfjelldal.....	3	100,0	64	100,0	-	21,3	76,2	29,8	57,1	17,1
Dønna.....	5	100,0	74	100,0	-	14,8	73,3	30,7	60,0	28,0
Nesna.....	11	36,4	136	59,6	27,9	12,4	81,5	54,9	69,0	48,3
Hemnes.....	6	100,0	201	100,0	6,0	33,5	63,8	26,0	39,2	19,2
Rana.....	23	39,1	945	44,2	0,4	41,1	52,2	41,4	35,4	30,1
Lurøy.....	6	100,0	111	100,0	-	18,5	81,1	47,0	67,3	38,2
Træna.....	1	100,0	26	100,0	-	26,0	72,2	50,0	55,6	55,6
Rødøy.....	6	100,0	59	100,0	-	9,8	51,4	32,4	34,2	26,3
Meløy.....	11	81,8	297	90,6	5,4	27,0	61,1	34,0	48,0	25,3
Gildeskål.....	5	100,0	106	100,0	4,7	21,2	78,5	36,3	75,8	37,1
Beiarn.....	2	100,0	50	100,0	-	25,0	59,5	21,4	46,4	25,0
Saltidal.....	6	83,3	182	90,1	-	30,3	60,1	36,6	37,9	29,3
Fauske.....	10	80,0	315	82,9	-	31,5	51,3	37,4	27,1	18,3
Skjerstad.....	2	100,0	42	100,0	-	21,0	71,9	31,6	52,6	21,1
Sørfold.....	7	100,0	90	100,0	6,7	12,9	62,0	29,2	38,5	23,1
Steigen.....	5	100,0	123	100,0	-	24,6	62,8	20,9	42,4	12,1
Hamarøy.....	6	100,0	105	100,0	-	17,5	84,0	46,4	64,6	43,8
Tysfjord.....	5	80,0	99	90,9	-	19,8	63,2	41,3	50,8	30,5
Lødingen.....	4	75,0	93	90,3	9,7	23,3	60,8	54,9	29,8	24,6
Tjeldsund.....	3	66,7	56	62,5	-	18,7	69,1	45,7	37,5	34,4
Evenes.....	2	100,0	45	100,0	-	22,5	50,6	16,1	29,0	9,7
Ballangen.....	9	33,3	92	54,3	45,7	10,2	49,7	23,2	29,0	17,7
Røst.....	1	100,0	33	100,0	-	33,0	64,6	43,8	64,7	41,2
Værøy.....	1	100,0	45	100,0	-	45,0	74,6	28,8	70,8	25,0
Flakstad.....	5	80,0	62	80,6	-	12,4	44,7	43,9	35,3	35,3
Vestvågøy.....	19	47,4	464	40,7	10,8	24,4	57,2	49,5	40,9	35,2
Vågan.....	20	25,0	396	23,7	8,1	19,8	67,5	56,9	50,7	43,3
Hadsel.....	15	26,7	418	39,5	4,1	27,9	74,0	53,7	59,5	42,3
Bø.....	5	100,0	109	100,0	-	21,8	59,0	59,0	49,4	49,4
Øksnes.....	9	66,7	168	61,9	3,0	18,7	43,6	42,9	30,9	30,3
Sortland.....	15	53,3	385	64,4	6,8	25,7	58,2	43,8	34,7	26,2
Andøy.....	13	76,9	252	68,3	4,0	19,4	65,1	44,7	55,8	39,1
Moskenes.....	1	100,0	25	100,0	-	25,0	29,8	25,0	24,4	22,0

## 21. Barnehager og barn, etter kommune. 1997

(forts.) *Kindergartens and children, by municipality. 1997*

Kommune <i>Municipality</i>	Barnehager <i>Kindergartens</i>		Barn i barnehage <i>Children in kindergarten</i>				Dekningsgrad 1-5 år <i>Percentage 1-5 years</i>		Dekningsgrad 1-2 år	
	I alt <i>Total</i>	Andel offentlige barnehager <i>Proportion of public kindergartens</i>	I alt <i>Total</i>	Andel i offentlige barnehager <i>Proportion in public kindergartens</i>	Andel i familiebarnehager <i>Proportion in family day-care centres</i>	Gjennomsnittlig antall barn pr. barnehage <i>Average no. of children per kindergarten</i>	I alt <i>Total</i>	Med oppholdstid 31 timer eller mer pr. uke <i>With weekly attendance of 31 or more hours</i>	I alt <i>Total</i>	Med oppholdstid 31 timer eller mer pr. uke <i>With weekly attendance of 31 or more hours</i>
<b>Troms.....</b>	<b>255</b>	<b>60,0</b>	<b>6 417</b>	<b>59,5</b>	<b>5,2</b>	<b>25,2</b>	<b>57,7</b>	<b>45,6</b>	<b>42,7</b>	<b>34,1</b>
Harstad .....	34	50,0	936	59,1	8,2	27,5	56,9	50,5	34,2	30,6
Tromsø.....	90	28,9	2 542	31,1	7,1	28,2	53,7	47,7	42,9	38,0
Kvæfjord.....	7	85,7	153	96,7	-	21,9	63,3	54,4	45,7	39,1
Skånland.....	5	80,0	102	84,3	-	20,4	66,7	38,6	48,2	28,6
Bjarkøy.....	1	100,0	25	100,0	-	25,0	75,8	51,5	69,2	46,2
Ibestad.....	4	100,0	66	100,0	-	16,5	80,2	66,7	66,7	58,3
Gratangen.....	3	100,0	62	100,0	-	20,7	74,4	45,1	57,7	26,9
Lavangen.....	3	100,0	63	100,0	-	21,0	90,0	61,4	80,0	53,3
Bardu.....	6	100,0	181	100,0	-	30,2	64,9	48,4	43,1	27,6
Salangen.....	7	100,0	121	100,0	-	17,3	76,1	43,4	53,6	29,0
Målselv.....	15	60,0	378	73,3	6,6	25,2	71,8	41,0	49,0	33,0
Sørreisa.....	6	83,3	135	75,6	-	22,5	56,0	45,2	38,4	30,3
Dyrøy.....	2	100,0	60	100,0	-	30,0	70,2	48,8	56,3	31,3
Tranøy.....	4	100,0	62	100,0	-	15,5	65,2	38,2	48,6	31,4
Torsken.....	3	33,3	79	27,8	-	26,3	92,2	81,8	96,3	85,2
Berg.....	2	100,0	55	100,0	-	27,5	64,0	52,3	63,3	53,3
Lenvik.....	16	75,0	426	70,9	6,1	26,6	50,7	37,3	36,3	25,7
Balsfjord.....	10	80,0	271	75,3	4,8	27,1	71,1	33,9	58,6	32,1
Karlsøy.....	5	100,0	93	100,0	-	18,6	63,2	38,2	47,5	32,8
Lyngen.....	5	100,0	116	100,0	-	23,2	53,5	38,0	35,5	27,6
Storfjord.....	4	75,0	71	88,7	11,3	17,8	57,0	24,8	36,8	17,5
Gáivuotna - Kåfjord.....	4	100,0	75	100,0	-	18,8	44,9	30,5	31,3	25,0
Skjervøy.....	5	80,0	116	71,6	-	23,2	47,7	40,5	26,3	24,2
Nordreisa.....	9	77,8	167	88,6	3,6	18,6	52,9	40,4	38,6	28,9
Kvæangen.....	5	100,0	62	100,0	-	12,4	65,9	36,3	62,5	37,5
<b>Finmark.....</b>	<b>152</b>	<b>64,5</b>	<b>4 062</b>	<b>70,7</b>	<b>5,8</b>	<b>26,7</b>	<b>69,6</b>	<b>61,3</b>	<b>60,4</b>	<b>53,8</b>
Vardø.....	5	80,0	115	88,7	-	23,0	57,3	56,3	42,7	42,7
Vadsø.....	11	72,7	366	86,6	-	33,3	72,0	66,5	54,4	49,7
Hammerfest.....	15	66,7	552	71,9	3,8	36,8	78,7	70,7	72,5	63,2
Guovdageaidnu- Kautokeino.....	12	50,0	183	54,6	9,3	15,3	72,7	67,5	74,0	67,3
Alta.....	28	46,4	894	46,0	11,3	31,9	59,5	51,9	51,4	46,2
Loppa.....	3	100,0	79	100,0	-	26,3	68,4	51,8	62,7	51,0
Hasvik.....	3	100,0	66	100,0	-	22,0	79,5	74,7	78,9	73,7
Kvalsund.....	3	100,0	43	100,0	-	14,3	76,4	70,9	69,2	65,4
Måsøy.....	3	33,3	69	89,9	7,2	23,0	69,4	57,1	58,8	52,9
Nordkapp.....	10	80,0	191	84,8	2,6	19,1	72,5	65,6	65,8	60,4
Porsanger.....	10	80,0	228	64,9	-	22,8	72,8	56,4	64,9	50,4
Karášjohka- Karasjok ...	5	60,0	171	78,9	12,3	34,2	66,5	54,5	54,2	43,9
Lebesby.....	3	66,7	62	91,9	8,1	20,7	55,4	41,1	52,1	35,4
Gamvik.....	3	100,0	66	100,0	-	22,0	67,0	55,7	57,9	55,3
Berlevåg.....	3	66,7	66	92,4	21,2	22,0	66,3	48,0	63,9	47,2
Deatnu - Tana.....	6	66,7	130	73,1	-	21,7	67,5	52,9	60,0	48,6
Unjárga - Nesseby.....	1	100,0	59	100,0	-	59,0	86,8	72,1	80,0	64,0
Båtsfjord.....	3	33,3	120	45,8	-	40,0	66,7	62,2	58,0	56,5
Sør-Varanger.....	25	60,0	602	75,9	7,8	24,1	82,3	76,8	67,7	65,6
Svalbard.....	3	66,7	91	86,8	13,2	30,3	.	.	.	.

## 22. Ansatte og årsverk i barnehager, etter kommune. 1997

Persons employed and man-years worked in kindergartens, by municipality. 1997

Kommune Municipality	Ansatte Persons employed			Årsverk Man-years			
	I alt Total	Andel ansatte med godkjent førskolelærerutdanning Proportion employed with approved pre- school teacher education		I alt Total	Antall barn pr. årsverk No. of children per man-year		
		I alt Total	Styrere og pedago- giske ledere Directors and educa- tional leaders		I alt Total	Offentlige barnehager Public kinder- gartens	Private barnehager Private kindergartens
<b>Hele landet The whole country</b>	<b>51 793</b>	<b>28,7</b>	<b>81,1</b>	<b>39 311</b>	<b>4,7</b>	<b>4,4</b>	<b>5,2</b>
Østfold .....	2 046	33,1	90,3	1 539	5,1	4,5	6,0
Halden .....	203	37,9	91,2	144	5,8	4,2	6,9
Moss .....	209	41,6	90,3	170	4,6	4,3	5,3
Sarpsborg .....	378	36,0	98,3	307	4,6	4,0	5,2
Fredrikstad .....	529	31,9	90,1	409	5,1	4,8	5,5
Hvaler .....	23	30,4	87,5	16	5,9	6,1	4,4
Aremark .....	13	30,8	100,0	9	6,5	4,0	17,3
Marker .....	36	19,4	62,5	19	5,9	4,2	9,2
Rømskog .....	9	11,1	33,3	6	4,7	4,7	-
Trøgstad .....	44	18,2	66,7	26	6,0	5,0	8,4
Spydeberg .....	41	22,0	66,7	25	6,8	5,4	9,7
Askim .....	148	27,0	86,4	106	5,0	4,5	6,2
Eidsberg .....	85	29,4	90,9	55	5,9	5,0	8,3
Skiptvet .....	26	26,9	100,0	18	6,7	5,3	13,7
Rakkestad .....	51	33,3	88,2	37	7,0	5,6	10,2
Råde .....	42	40,5	100,0	31	6,1	5,3	8,2
Rygge .....	125	30,4	88,9	97	4,3	3,9	5,2
Våler .....	45	28,9	92,9	35	4,8	5,5	4,8
Hobøl .....	39	38,5	85,7	28	5,6	4,1	7,4
<b>Akershus .....</b>	<b>5 656</b>	<b>28,4</b>	<b>80,5</b>	<b>4 553</b>	<b>4,4</b>	<b>4,0</b>	<b>5,1</b>
Vestby .....	108	28,7	77,1	76	5,0	4,4	5,4
Ski .....	345	33,6	81,7	265	4,5	3,6	7,0
Ås .....	206	30,6	84,1	152	4,2	3,6	4,7
Frogn .....	167	28,7	87,0	137	4,2	3,7	4,5
Nesodden .....	204	23,0	70,3	166	4,3	3,4	5,3
Oppegård .....	376	34,0	89,1	305	4,2	4,1	4,9
Bærum .....	1 527	28,5	82,3	1 255	4,3	4,1	4,5
Asker .....	668	28,9	80,2	540	4,4	3,7	5,2
Aurskog-Høland .....	101	19,8	59,4	73	6,0	4,6	9,4
Sørum .....	118	29,7	73,7	95	4,0	3,7	4,5
Fet .....	74	24,3	85,7	56	4,3	3,8	5,6
Rælingen .....	126	30,2	83,7	105	4,9	4,6	5,7
Enebakk .....	88	18,2	51,7	64	5,5	4,3	6,4
Lørenskog .....	401	28,7	85,8	338	3,9	3,7	4,6
Skedsmo .....	409	29,3	82,9	347	4,4	3,9	5,3
Nittedal .....	219	26,5	73,2	175	4,8	3,7	5,6
Gjerdrum .....	38	21,1	66,7	29	5,7	3,9	8,6
Ullensaker .....	168	24,4	75,5	137	4,6	4,0	5,6
Nes .....	94	31,9	88,5	75	4,1	3,9	4,6
Eidsvoll .....	121	25,6	84,8	92	4,8	4,6	5,3
Nannestad .....	69	18,8	61,9	55	5,0	4,3	5,6
Hurdal .....	29	10,3	60,0	15	6,1	6,8	5,8
<b>Oslo .....</b>	<b>7 139</b>	<b>27,1</b>	<b>79,1</b>	<b>6 117</b>	<b>3,9</b>	<b>3,6</b>	<b>4,4</b>
Bygdøy-Frogner .....	179	32,4	82,0	161	4,1	3,7	4,4
Uranienborg-Majorstuen .....	193	28,5	77,8	173	4,0	4,0	4,0
St. Hanshaugen-Ullevål .....	568	27,5	83,5	517	3,5	3,2	3,8
Sagene-Torshov .....	253	30,0	80,5	225	3,4	3,4	3,7
Sofienberg .....	322	25,8	77,8	282	4,0	3,7	6,3
Gamle Oslo .....	331	20,2	72,2	291	3,7	3,4	4,2
Ekeberg-Bekkelaget .....	199	26,1	75,4	162	4,2	3,8	4,4
Nordstrand .....	229	27,5	75,3	189	4,2	3,5	4,5
Søndre Nordstrand .....	600	27,0	77,5	528	4,0	3,8	4,7
Lambertseter .....	110	22,7	85,2	89	4,2	4,0	5,3

## 22. Ansatte og årsverk i barnehager, etter kommune. 1997

(forts.) Persons employed and man-years worked in kindergartens, by municipality. 1997

Kommune Municipality	Ansatte Persons employed			Årsverk Man-years			
	I alt Total	Andel ansatte med godkjent førskolelærerutdanning Proportion employed with approved pre- school teacher education		I alt Total	Antall barn pr. årsverk No. of children per man-year		
		I alt Total	Styrere og pedago- giske ledere Directors and educa- tional leaders		I alt Total	Offentlige barnehager Public kinder- gartens	Private barnehager Private kindergartens
<b>Oslo (forts.)</b>							
Bøler .....	187	28,9	80,0	166	4,2	3,6	5,9
Manglerud .....	149	29,5	81,6	122	4,5	4,7	4,2
Østensjø .....	198	28,3	86,2	160	3,7	3,4	4,4
Helsfyr-Sinsen .....	209	32,5	85,7	191	4,0	3,5	4,5
Hellerud .....	244	26,2	74,6	202	3,8	3,6	5,1
Furuset .....	468	21,8	67,1	395	3,9	3,9	4,2
Stovner .....	367	26,4	91,1	283	3,8	3,9	3,2
Romsås .....	101	27,7	79,3	82	4,1	4,1	-
Grorud .....	247	21,9	71,0	199	3,7	3,4	5,1
Bjerke .....	290	28,6	89,7	257	3,6	3,4	4,7
Grefsen-Kjelsås .....	243	34,2	85,6	212	4,3	3,8	4,4
Sogn .....	326	28,2	79,6	274	3,8	3,5	3,9
Vindern .....	404	23,8	68,9	335	4,2	3,8	4,3
Røa .....	332	31,0	82,5	275	3,9	3,6	4,5
Ullern .....	390	29,7	80,8	348	4,0	3,5	4,5
<b>Hedmark</b> .....	<b>2 104</b>	<b>28,6</b>	<b>84,5</b>	<b>1 433</b>	<b>5,2</b>	<b>5,0</b>	<b>5,7</b>
Kongsvinger .....	162	31,5	96,0	125	4,6	4,3	5,6
Hamar .....	360	29,7	91,7	268	4,4	4,4	4,5
Ringsaker .....	335	30,4	85,3	213	6,0	5,6	6,4
Løten .....	71	31,0	95,5	39	6,5	5,9	7,5
Stange .....	191	33,0	93,2	122	5,3	5,3	5,3
Nord-Odal .....	44	34,1	100,0	33	6,1	6,1	-
Sør-Odal .....	83	19,3	56,0	56	5,0	4,0	5,9
Eidskog .....	58	32,8	76,5	39	6,1	6,1	-
Grue .....	51	31,4	87,5	33	5,9	5,7	8,0
Åsnes .....	47	40,4	86,7	33	6,4	5,6	8,9
Våler .....	49	24,5	78,6	34	5,0	4,4	8,1
Elverum .....	189	30,2	91,4	148	4,5	4,2	5,2
Trysil .....	82	29,3	96,0	53	5,9	5,9	5,8
Åmot .....	61	26,2	93,8	44	4,7	4,4	6,4
Stor-Elvdal .....	40	15,0	36,4	25	5,3	4,8	6,5
Rendalen .....	39	12,8	45,5	23	4,3	4,4	3,8
Engerdal .....	28	10,7	27,3	17	5,0	5,0	5,0
Tolga .....	34	14,7	40,0	17	6,4	6,4	-
Tynset .....	91	27,5	84,6	55	5,2	5,2	5,5
Alvdal .....	30	20,0	100,0	16	5,6	5,6	-
Folldal .....	28	14,3	33,3	19	5,4	5,9	4,2
Os .....	31	29,0	87,5	19	6,0	6,2	4,8
<b>Oppland</b> .....	<b>1 857</b>	<b>27,0</b>	<b>77,7</b>	<b>1 202</b>	<b>5,9</b>	<b>5,9</b>	<b>6,1</b>
Lillehammer .....	278	30,9	89,3	205	5,1	4,7	5,5
Gjøvik .....	280	29,3	87,1	201	5,6	5,2	6,2
Dovre .....	19	47,4	85,7	14	7,0	7,0	-
Lesja .....	22	13,6	60,0	10	8,1	8,1	-
Skjåk .....	32	43,8	100,0	21	4,4	5,2	3,2
Lom .....	19	36,8	87,5	13	6,3	6,4	5,5
Vågå .....	37	40,5	84,6	24	6,3	6,3	-
Nord-Fron .....	61	23,0	75,0	31	7,2	7,5	6,6
Sel .....	66	15,2	43,5	38	6,6	6,4	7,5
Sør-Fron .....	46	15,2	45,5	28	5,4	5,4	-
Ringebu .....	42	26,2	58,8	24	6,4	6,3	6,7
Øyer .....	62	25,8	76,2	42	6,8	6,8	6,7
Gausdal .....	55	29,1	77,8	34	7,4	7,9	6,3
Østre Toten .....	144	25,0	75,6	87	5,8	5,5	6,5
Vestre Toten .....	116	32,8	83,9	68	5,5	4,7	6,2

**22. Ansatte og årsverk i barnehager, etter kommune. 1997**(forts.) *Persons employed and man-years worked in kindergartens, by municipality. 1997*

Kommune <i>Municipality</i>	Ansatte <i>Persons employed</i>			Årsverk <i>Man-years</i>			
	I alt <i>Total</i>	Andel ansatte med godkjent førskolelærerutdanning <i>Proportion employed with approved pre- school teacher education</i>		I alt <i>Total</i>	Antall barn pr. årsverk <i>No. of children per man-year</i>		
		I alt <i>Total</i>	Styrere og pedago- giske ledere <i>Directors and educa- tional leaders</i>		I alt <i>Total</i>	Offentlige barnehager <i>Public kinder- gartens</i>	Private barnehager <i>Private kindergartens</i>
<b>Oppland (forts.)</b>							
Jevnaker .....	59	23,7	73,3	37	5,7	5,7	-
Lunner .....	82	28,0	90,5	53	5,7	5,8	2,7
Gran .....	116	21,6	77,4	70	6,6	6,5	6,8
Søndre Land .....	63	25,4	63,6	41	5,7	5,7	-
Nordre Land .....	51	29,4	86,7	32	6,4	6,6	3,6
Sør-Aurdal .....	27	14,8	44,4	18	7,9	8,0	6,8
Etnedal .....	17	17,6	75,0	10	5,9	-	5,9
Nord-Aurdal .....	64	25,0	88,9	44	6,3	6,2	9,1
Vestre Slidre .....	31	25,8	58,3	18	6,4	6,5	6,2
Øystre Slidre .....	38	18,4	50,0	22	6,3	6,3	6,4
Vang .....	30	20,0	75,0	17	5,7	5,7	-
<b>Buskerud .....</b>	<b>2 351</b>	<b>27,5</b>	<b>80,9</b>	<b>1 778</b>	<b>4,8</b>	<b>4,4</b>	<b>5,6</b>
Drammen .....	522	29,5	82,6	440	4,5	4,1	5,5
Kongsberg .....	233	32,6	95,4	181	5,0	4,5	5,5
Ringerike .....	215	25,1	69,8	167	4,2	3,9	5,0
Hole .....	66	28,8	88,2	43	4,4	4,4	4,1
Flå .....	9	33,3	100,0	7	5,5	5,5	-
Nes .....	44	22,7	90,9	27	4,9	4,9	5,0
Gol .....	59	30,5	94,4	35	5,1	5,2	4,2
Hemsedal .....	20	30,0	100,0	15	5,6	5,6	-
Ål .....	56	33,9	93,8	42	5,2	5,4	4,7
Hol .....	78	28,2	90,5	55	3,9	3,8	4,5
Sigdal .....	30	26,7	87,5	21	6,6	-	6,6
Krødsherad .....	23	21,7	62,5	14	6,3	6,3	-
Modum .....	103	21,4	75,9	69	5,5	4,1	8,7
Øvre Eiker .....	129	29,5	82,4	103	5,6	5,4	5,8
Nedre Eiker .....	179	30,7	96,0	129	4,8	4,7	5,0
Lier .....	257	25,7	67,5	203	4,8	3,7	6,1
Røyken .....	134	21,6	69,0	107	4,5	3,9	4,9
Hurum .....	80	20,0	64,0	56	5,2	6,1	4,4
Flesberg .....	34	26,5	80,0	22	4,7	4,7	-
Rollag .....	21	19,0	66,7	13	5,6	5,6	-
Nore og Uvdal .....	59	23,7	78,6	28	5,8	5,9	4,5
<b>Vestfold .....</b>	<b>1 981</b>	<b>34,6</b>	<b>94,9</b>	<b>1 489</b>	<b>5,0</b>	<b>4,7</b>	<b>5,4</b>
Borre .....	193	37,8	96,9	163	5,1	5,1	4,9
Holmestrand .....	82	31,7	91,3	60	5,0	4,6	5,7
Tønsberg .....	394	36,8	96,5	304	4,6	4,3	5,1
Sandefjord .....	339	36,6	95,4	246	5,3	4,3	6,2
Larvik .....	341	31,1	95,3	244	4,8	4,4	5,4
Svelvik .....	79	29,1	84,0	55	4,3	4,2	5,4
Sande .....	72	36,1	90,5	59	5,2	4,7	5,6
Hof .....	20	35,0	100,0	14	5,4	5,4	-
Våle .....	36	38,9	91,7	24	6,9	7,5	3,0
Ramnes .....	40	37,5	86,7	26	7,0	7,7	6,1
Andebu .....	38	26,3	88,9	26	8,0	8,5	5,1
Stokke .....	93	34,4	100,0	75	4,4	4,5	4,3
Nøtterøy .....	186	34,9	96,7	146	4,5	4,2	5,0
Tjøme .....	47	31,9	100,0	35	4,6	4,4	5,7
Lardal .....	21	19,0	75,0	14	7,0	7,1	6,9
<b>Telemark .....</b>	<b>1 673</b>	<b>27,3</b>	<b>76,2</b>	<b>1 173</b>	<b>5,1</b>	<b>4,9</b>	<b>5,6</b>
Porsgrunn .....	300	30,7	81,1	222	4,5	4,1	5,2
Skien .....	502	25,1	68,6	350	5,2	4,6	5,9
Notodden .....	133	29,3	94,4	108	4,4	3,9	4,9

**22. Ansatte og årsverk i barnehager, etter kommune. 1997**

(forts.) *Persons employed and man-years worked in kindergartens, by municipality. 1997*

Kommune Municipality	Ansatte <i>Persons employed</i>			Årsverk <i>Man-years</i>			
	I alt Total	Andel ansatte med godkjent førskolelærerutdanning <i>Proportion employed with approved pre- school teacher education</i>		I alt Total	Antall barn pr. årsverk <i>No. of children per man-year</i>		
		I alt Total	Styrere og pedago- giske ledere <i>Directors and educa- tional leaders</i>		I alt Total	Offentlige barnehager <i>Public kinder- gartens</i>	Private barnehager <i>Private kindergartens</i>
<b>Telemark (forts.)</b>							
Siljan .....	27	18,5	50,0	18	6,5	6,8	6,0
Bamble .....	138	26,8	78,0	93	6,3	6,3	6,4
Kragerø .....	69	33,3	94,7	49	5,2	4,9	5,5
Drangedal .....	39	35,9	100,0	18	7,0	7,0	-
Nome .....	57	28,1	93,8	44	5,4	5,4	-
Bø .....	49	28,6	85,7	36	5,6	5,7	5,4
Sauherad .....	42	35,7	100,0	27	6,3	6,0	6,9
Tinn .....	87	25,3	73,3	73	4,4	4,4	4,6
Hjartdal .....	22	27,3	50,0	13	5,2	5,2	-
Seljord .....	30	33,3	77,8	17	4,5	4,5	-
Kviteseid .....	32	12,5	40,0	16	5,2	5,3	4,7
Nissedal .....	15	33,3	100,0	6	8,4	8,4	-
Fyresdal .....	24	20,8	62,5	15	5,8	6,0	4,8
Tokke .....	46	19,6	56,3	25	4,8	4,8	-
Vinje .....	61	23,0	66,7	43	5,4	5,4	-
<b>Aust-Agder .....</b>	<b>1 069</b>	<b>31,2</b>	<b>84,4</b>	<b>730</b>	<b>4,9</b>	<b>4,1</b>	<b>5,7</b>
Risør .....	60	30,0	76,2	44	5,8	5,9	5,8
Grimstad .....	175	36,6	92,9	118	4,6	2,9	5,5
Arendal .....	439	32,6	89,3	318	4,4	3,5	5,6
Gjerstad .....	19	36,8	71,4	10	8,3	8,3	-
Vegårshei .....	23	21,7	83,3	13	5,1	4,4	6,9
Tvedestrand .....	68	22,1	68,2	48	4,8	4,7	4,9
Froland .....	46	23,9	52,9	29	5,1	5,0	5,4
Lillesand .....	65	30,8	85,0	37	6,4	6,2	6,5
Birkenes .....	37	40,5	100,0	18	8,4	12,4	7,9
Åmli .....	27	22,2	66,7	15	5,3	5,4	5,0
Iveland .....	15	26,7	100,0	10	6,5	6,5	-
Evje og Hornes .....	26	26,9	87,5	16	7,0	6,6	7,6
Bygland .....	22	27,3	80,0	16	3,7	3,7	-
Valle .....	23	21,7	71,4	17	3,3	3,3	-
Bykle .....	24	29,2	100,0	22	2,8	2,8	-
<b>Vest-Agder .....</b>	<b>1 536</b>	<b>31,3</b>	<b>84,4</b>	<b>1 040</b>	<b>5,9</b>	<b>5,9</b>	<b>5,9</b>
Kristiansand .....	756	35,2	90,4	533	5,3	5,4	5,2
Mandal .....	149	32,2	77,2	98	6,1	6,2	6,0
Farsund .....	76	22,4	72,7	49	6,6	7,8	6,5
Flekkefjord .....	79	25,3	78,3	54	6,0	5,8	6,2
Vennesla .....	103	26,2	86,2	67	6,5	5,1	7,2
Songdalen .....	49	20,4	60,0	28	8,4	10,9	5,5
Søgne .....	63	33,3	79,2	43	7,5	7,7	7,3
Marnardal .....	24	33,3	100,0	14	8,1	8,8	6,2
Åseral .....	12	16,7	40,0	10	6,1	6,1	-
Audnedal .....	16	25,0	80,0	7	6,5	6,5	-
Lindesnes .....	35	34,3	83,3	23	6,2	6,4	6,1
Lyngdal .....	65	36,9	95,2	43	7,3	6,6	8,1
Hægebostad .....	9	11,1	50,0	4	13,1	13,1	-
Kvinesdal .....	65	21,5	73,7	46	5,2	5,1	6,4
Sirdal .....	35	20,0	71,4	21	3,8	3,8	-
<b>Rogaland .....</b>	<b>4 215</b>	<b>26,8</b>	<b>77,8</b>	<b>3 205</b>	<b>4,7</b>	<b>4,4</b>	<b>5,2</b>
Eigersund .....	84	28,6	87,5	55	6,0	5,0	6,5
Sandnes .....	489	28,8	79,9	394	4,8	4,0	6,0
Stavanger .....	1 510	28,7	84,2	1 240	4,1	3,7	4,7
Haugesund .....	262	26,0	76,4	211	4,0	3,5	4,5
Sokndal .....	31	32,3	66,7	19	6,2	6,0	6,2

**22. Ansatte og årsverk i barnehager, etter kommune. 1997**(forts.) *Persons employed and man-years worked in kindergartens, by municipality. 1997*



Kommune Municipality	Ansatte <i>Persons employed</i>			Årsverk <i>Man-years</i>			
	I alt <i>Total</i>	Andel ansatte med godkjent førskolelærerutdanning <i>Proportion employed with approved pre- school teacher education</i>		I alt <i>Total</i>	Antall barn pr. årsverk <i>No. of children per man-year</i>		
		I alt <i>Total</i>	Styrere og pedago- giske ledere <i>Directors and educa- tional leaders</i>		I alt <i>Total</i>	Offentlige barnehager <i>Public kinder- gartens</i>	Private barnehager <i>Private kindergartens</i>
<b>Rogaland (forts.)</b>							
Lund .....	14	28,6	80,0	9	9,8	9,8	-
Bjerkreim .....	19	26,3	100,0	11	6,7	6,7	-
Hå .....	155	16,1	57,1	97	5,8	5,6	13,5
Klepp .....	136	26,5	75,6	98	6,1	6,5	5,1
Time .....	184	27,2	67,7	116	5,5	4,8	6,3
Gjesdal .....	90	27,8	80,8	60	6,3	6,3	5,7
Sola .....	290	31,0	90,4	234	4,4	3,9	5,1
Randaberg .....	114	20,2	71,9	87	4,8	5,0	4,4
Forsand .....	16	18,8	75,0	11	4,5	4,5	-
Strand .....	72	18,1	57,9	55	5,1	4,8	5,6
Hjelmeland .....	41	19,5	57,1	25	4,8	4,8	-
Suldal .....	67	23,9	60,0	41	4,5	4,5	-
Sauda .....	51	31,4	100,0	38	4,9	4,9	4,8
Finnøy .....	49	16,3	50,0	18	7,0	7,9	5,9
Rennesøy .....	35	20,0	77,8	25	5,3	5,3	-
Kvitsøy .....	8	25,0	66,7	6	4,7	4,7	-
Bokn .....	5	-	-	4	5,4	5,4	-
Tysvær .....	111	18,9	55,3	75	5,6	5,5	6,3
Karmøy .....	336	26,8	72,6	245	5,2	5,9	5,0
Utsira .....	6	-	-	3	4,7	4,7	-
Vindafjord .....	40	30,0	84,6	28	6,8	7,1	6,3
<b>Hordaland .....</b>	<b>4 877</b>	<b>30,5</b>	<b>82,9</b>	<b>3 728</b>	<b>4,8</b>	<b>4,4</b>	<b>5,4</b>
Bergen .....	2 597	33,8	89,0	2 152	4,3	3,6	4,9
Etne .....	50	22,0	66,7	36	4,6	4,6	-
Ølen .....	38	26,3	90,0	23	6,3	6,6	5,1
Sveio .....	48	25,0	85,7	30	6,6	5,0	9,4
Bømlo .....	82	25,6	80,0	52	6,9	8,6	5,5
Stord .....	159	37,7	95,8	113	6,0	6,3	5,3
Fitjar .....	23	26,1	85,7	16	6,7	3,7	10,6
Tysnes .....	33	24,2	80,0	19	6,8	6,8	6,9
Kvinnherad .....	162	24,1	64,3	118	4,4	4,3	5,9
Jondal .....	17	23,5	60,0	14	5,1	5,1	-
Odda .....	112	24,1	73,0	88	4,5	4,5	-
Ullensvang .....	57	19,3	73,3	40	4,2	4,2	-
Eidfjord .....	26	26,9	87,5	19	3,4	3,4	-
Ulvik .....	29	20,7	83,3	20	3,3	3,3	-
Granvin .....	15	46,7	83,3	10	4,8	4,8	-
Voss .....	163	27,0	78,7	105	5,2	4,9	6,0
Kvam .....	102	25,5	71,4	60	6,0	5,7	7,0
Fusa .....	51	19,6	60,0	30	6,2	6,0	6,4
Samnanger .....	23	26,1	71,4	13	8,5	6,3	29,8
Os .....	151	23,2	72,7	103	5,6	4,5	8,1
Austevoll .....	65	18,5	50,0	43	4,7	4,2	4,9
Sund .....	63	27,0	80,0	40	6,9	7,1	5,1
Fjell .....	184	26,1	69,1	143	5,3	3,4	7,4
Askøy .....	180	29,4	85,5	142	4,8	4,4	5,5
Vaksdal .....	53	22,6	64,7	31	5,5	5,6	5,0
Modalen .....	7	-	-	4	5,4	5,4	-
Osterøy .....	65	32,3	86,4	42	6,5	6,7	6,1
Meland .....	56	32,1	88,2	39	6,9	4,4	9,8
Øygarden .....	41	24,4	90,0	27	5,5	4,6	8,3
Radøy .....	46	32,6	92,9	32	6,4	6,4	-
Lindås .....	114	22,8	66,7	74	7,7	5,5	9,2
Austrheim .....	37	54,1	100,0	26	5,2	5,2	-
Fedje .....	4	-	-	4	5,5	5,5	-
Masfjorden .....	24	25,0	75,0	19	4,9	4,7	5,8

**22. Ansatte og årsverk i barnehager, etter kommune. 1997**(forts.) *Persons employed and man-years worked in kindergartens, by municipality. 1997*

Kommune Municipality	Ansatte <i>Persons employed</i>			Årsverk <i>Man-years</i>			
	I alt <i>Total</i>	Andel ansatte med godkjent førskolelærerutdanning <i>Proportion employed with approved pre- school teacher education</i>		I alt <i>Total</i>	Antall barn pr. årsverk <i>No. of children per man-year</i>		
		I alt <i>Total</i>	Styrere og pedago- giske ledere <i>Directors and educa- tional leaders</i>		I alt <i>Total</i>	Offentlige barnehager <i>Public kinder- gartens</i>	Private barnehager <i>Private kindergartens</i>
<b>Sogn og Fjordane .....</b>	<b>1 532</b>	<b>25,8</b>	<b>70,5</b>	<b>1 048</b>	<b>5,2</b>	<b>5,1</b>	<b>5,5</b>
Flora .....	137	26,3	60,4	99	4,9	5,0	4,4
Gulen .....	38	15,8	60,0	25	5,5	5,4	6,2
Solund .....	18	11,1	33,3	8	6,2	6,2	-
Hyllestad .....	30	20,0	54,5	20	4,6	4,6	5,1
Høyanger .....	81	16,0	46,2	63	4,4	4,4	-
Vik .....	39	2,6	5,3	22	5,9	5,9	-
Balestrand .....	32	15,6	71,4	22	5,1	5,1	-
Leikanger .....	33	33,3	100,0	22	5,1	5,1	-
Sogndal .....	94	37,2	97,0	62	6,3	6,5	6,1
Aurland .....	38	28,9	68,8	27	3,7	3,6	5,2
Lærdal .....	52	15,4	61,5	39	3,7	3,7	-
Årdal .....	84	33,3	86,2	58	4,7	4,7	-
Luster .....	67	29,9	76,9	46	6,0	6,0	-
Askvoll .....	41	22,0	69,2	20	6,8	6,8	-
Fjaler .....	46	30,4	75,0	25	5,5	5,6	4,6
Gaular .....	28	32,1	100,0	23	6,4	-	6,4
Jølster .....	38	18,4	50,0	27	5,6	5,8	5,6
Førde .....	170	28,2	81,1	137	4,6	4,3	5,0
Naustdal .....	29	34,5	90,9	21	5,4	5,2	5,9
Bremanger .....	58	24,1	66,7	42	4,4	4,3	6,0
Vågsøy .....	82	30,5	82,1	55	5,0	4,1	5,6
Selje .....	33	33,3	90,9	20	6,1	6,1	-
Eid .....	55	29,1	80,0	42	6,0	5,9	7,1
Hornindal .....	24	25,0	83,3	13	6,3	8,2	3,7
Gloppen .....	92	22,8	55,9	52	5,1	5,0	5,2
Stryn .....	93	24,7	75,9	56	6,2	6,0	6,4
<b>Møre og Romsdal .....</b>	<b>2 563</b>	<b>28,0</b>	<b>79,9</b>	<b>1 775</b>	<b>5,3</b>	<b>5,1</b>	<b>5,7</b>
Molde .....	280	31,4	90,2	211	5,3	4,4	6,3
Kristiansund .....	166	28,9	91,7	130	4,3	4,2	5,0
Ålesund .....	316	30,7	87,5	238	5,5	4,9	6,1
Vanylven .....	37	21,6	77,8	24	5,7	5,7	-
Sande .....	42	16,7	53,8	22	5,5	5,0	6,2
Herøy .....	91	28,6	74,1	56	5,4	6,0	5,1
Ulstein .....	86	30,2	89,3	60	4,9	3,9	5,7
Hareid .....	47	31,9	84,6	33	5,3	5,5	4,4
Volda .....	145	34,5	90,9	101	5,0	4,7	5,3
Ørsta .....	128	38,3	93,2	90	5,3	4,6	6,5
Ørskog .....	29	20,7	85,7	17	4,8	4,8	-
Norddal .....	35	14,3	45,5	18	5,7	5,7	-
Stranda .....	61	21,3	60,0	42	5,5	5,1	6,3
Stordal .....	17	29,4	75,0	11	5,2	5,2	-
Sykkylven .....	65	26,2	82,4	45	6,3	5,9	7,1
Skodje .....	42	26,2	76,9	32	5,1	5,2	4,7
Sula .....	69	31,9	77,3	52	4,9	4,7	6,1
Giske .....	51	27,5	86,7	35	5,2	4,9	5,3
Haram .....	73	23,3	75,0	50	5,0	4,8	5,0
Vestnes .....	62	19,4	54,5	36	6,6	8,7	5,3
Rauma .....	83	15,7	41,4	52	5,9	5,8	6,1
Neset .....	39	15,4	50,0	22	5,5	5,5	-
Midsund .....	22	22,7	83,3	14	5,9	6,0	5,0
Sandøy .....	12	25,0	60,0	10	5,4	5,4	-
Aukra .....	30	33,3	100,0	17	6,4	6,4	-
Fræna .....	73	28,8	91,3	46	5,6	5,2	5,7
Eide .....	35	34,3	78,6	28	4,6	5,0	2,2
Averøy .....	58	12,1	43,8	32	6,3	6,6	5,7

## 22. Ansatte og årsverk i barnehager, etter kommune. 1997

(forts.) *Persons employed and man-years worked in kindergartens, by municipality. 1997*

Kommune	Ansatte <i>Persons employed</i>	Årsverk <i>Man-years</i>
---------	---------------------------------	--------------------------

Municipality	I alt Total	Andel ansatte med godkjent førskolelærerutdanning <i>Proportion employed with approved pre- school teacher education</i>		I alt Total	Antall barn pr. årsverk <i>No. of children per man-year</i>		
		I alt Total	Styrere og pedago- giske ledere <i>Directors and educa- tional leaders</i>		I alt Total	Offentlige barnehager <i>Public kinder- gartens</i>	Private barnehager <i>Private kindergartens</i>
<b>Møre og Romsdal (forts.)</b>							
Frei .....	40	32,5	92,3	31	5,0	4,7	5,4
Gjemnes .....	29	20,7	60,0	15	5,4	5,5	5,3
Tingvoll .....	28	21,4	62,5	18	6,4	6,6	4,8
Sunnadal .....	81	35,8	88,9	61	4,9	5,1	3,0
Surnadal .....	73	17,8	76,5	44	6,2	6,0	7,0
Rindal .....	32	43,8	100,0	22	5,5	5,5	-
Aure .....	36	22,2	72,7	23	4,8	5,1	4,0
Halsa .....	15	20,0	60,0	10	5,1	5,1	-
Tustna .....	10	30,0	75,0	7	5,6	5,6	-
Smøla .....	25	40,0	60,0	16	5,4	5,4	4,8
<b>Sør-Trøndelag .....</b>	<b>3 036</b>	<b>33,1</b>	<b>86,2</b>	<b>2 215</b>	<b>5,2</b>	<b>5,1</b>	<b>5,5</b>
Trondheim .....	1 760	35,9	91,8	1 371	5,0	5,0	5,0
Hemne .....	38	31,6	78,6	26	6,0	5,2	8,5
Snillfjord .....	12	-	-	7	6,5	6,5	-
Hitra .....	54	24,1	57,1	35	5,2	5,2	-
Frøya .....	56	16,1	56,3	36	4,7	4,6	5,5
Ørland .....	58	25,9	88,2	41	4,7	4,6	5,4
Agdenes .....	16	25,0	80,0	8	6,7	6,7	-
Rissa .....	61	24,6	66,7	39	6,4	5,2	9,1
Bjugn .....	40	25,0	69,2	30	5,4	5,4	5,6
Åfjord .....	48	29,2	71,4	28	6,3	6,2	6,9
Roan .....	14	14,3	33,3	7	8,2	8,2	-
Osen .....	17	11,8	25,0	10	4,6	4,6	-
Oppdal .....	71	35,2	82,1	52	7,8	5,6	10,9
Rennebu .....	34	32,4	76,9	19	5,9	6,0	4,9
Meldal .....	41	26,8	84,6	30	5,1	5,1	-
Orkdal .....	104	42,3	91,3	67	6,0	5,7	8,1
Røros .....	76	23,7	69,2	60	4,2	3,7	4,8
Holtålen .....	28	32,1	66,7	16	6,3	6,0	13,8
Midtre Gauldal .....	42	31,0	73,3	20	9,5	7,2	14,6
Melhus .....	147	28,6	90,7	91	4,9	4,6	5,3
Skaun .....	64	32,8	94,4	40	5,9	5,9	6,0
Klæbu .....	71	36,6	100,0	53	5,0	5,1	4,5
Malvik .....	120	28,3	79,4	84	4,7	4,3	6,3
Selbu .....	50	38,0	93,8	33	4,8	4,8	-
Tydal .....	14	28,6	75,0	10	4,7	4,7	-
<b>Nord-Trøndelag .....</b>	<b>1 540</b>	<b>30,2</b>	<b>87,3</b>	<b>1 035</b>	<b>5,4</b>	<b>5,0</b>	<b>6,4</b>
Steinkjer .....	258	32,6	90,9	155	6,0	4,7	7,2
Namsos .....	144	34,0	97,9	107	5,1	5,1	5,1
Meråker .....	33	24,2	100,0	16	5,5	5,5	-
Stjørdal .....	193	32,6	100,0	152	4,9	4,5	6,2
Frosta .....	26	38,5	88,9	15	5,3	5,3	-
Leksvik .....	41	24,4	90,9	29	5,6	5,0	7,8
Levanger .....	222	29,3	82,6	150	5,4	4,8	6,1
Verdal .....	144	38,9	95,6	98	6,6	5,9	7,7
Mosvik .....	17	35,3	100,0	13	4,0	4,0	-
Verran .....	26	26,9	77,8	19	4,1	3,9	4,5
Namdalseid .....	16	25,0	75,0	11	6,4	6,4	-
Inderøy .....	65	27,7	94,7	40	6,0	4,9	7,7
Snåsa .....	37	21,6	54,5	25	4,9	5,2	3,8
Lierne .....	25	24,0	85,7	15	4,5	4,5	-
Røyrvik .....	13	23,1	50,0	8	5,0	5,0	-
Namsskogan .....	26	15,4	50,0	14	3,4	3,4	-
Grong .....	39	33,3	100,0	29	4,9	4,9	-

**22. Ansatte og årsverk i barnehager, etter kommune. 1997**(forts.) *Persons employed and man-years worked in kindergartens, by municipality. 1997*

Kommune	Ansatte <i>Persons employed</i>	Årsverk <i>Man-years</i>
---------	------------------------------------	-----------------------------

Municipality	I alt Total	Andel ansatte med godkjent førskolelærerutdanning Proportion employed with approved pre- school teacher education		I alt Total	Antall barn pr. årsverk No. of children per man-year		
		I alt Total	Styrere og pedago- giske ledere Directors and educa- tional leaders		I alt Total	Offentlige barnehager Public kinder- gartens	Private barnehager Private kindergartens
<b>Nord-Trøndelag (forts.)</b>							
Høylandet .....	11	36,4	80,0	9	6,1	6,1	-
Overhalla .....	46	32,6	86,7	32	4,9	5,0	3,6
Fosnes .....	10	20,0	100,0	5	7,1	7,1	-
Flatanger .....	18	27,8	100,0	12	5,8	5,8	-
Vikna .....	49	18,4	44,4	35	5,2	4,5	5,8
Nærøy .....	71	18,3	70,6	43	5,6	5,3	5,8
Leka .....	10	30,0	75,0	6	5,2	6,4	3,4
<b>Nordland .....</b>	<b>3 122</b>	<b>26,9</b>	<b>76,6</b>	<b>2 415</b>	<b>4,4</b>	<b>4,1</b>	<b>4,8</b>
Bodø .....	558	34,4	93,4	484	4,6	4,2	5,0
Narvik .....	295	25,4	66,3	244	3,8	3,5	4,2
Bindal .....	35	20,0	60,0	22	4,8	4,4	14,5
Sømna .....	25	24,0	55,6	19	5,5	5,3	6,7
Brønnøy .....	83	14,5	36,7	63	4,4	3,8	5,0
Vega .....	16	37,5	80,0	12	5,9	5,9	-
Vevelstad .....	9	-	-	6	4,3	4,3	-
Herøy .....	32	12,5	44,4	21	4,3	4,1	5,2
Alstahaug .....	89	32,6	88,9	67	4,7	4,4	5,2
Leirfjord .....	31	25,8	72,7	24	4,7	4,7	4,9
Vefsn .....	153	29,4	95,6	123	4,2	3,7	4,9
Grane .....	28	17,9	50,0	18	4,7	9,9	4,4
Hattfjellidal .....	25	24,0	71,4	15	4,3	4,3	-
Dønna .....	23	26,1	85,7	17	4,4	4,4	-
Nesna .....	54	25,9	77,8	31	4,3	4,4	4,2
Hemnes .....	55	25,5	86,7	36	5,5	5,5	-
Rana .....	254	33,1	91,0	225	4,2	3,5	5,0
Lurøy .....	36	13,9	57,1	25	4,5	4,5	-
Træna .....	9	22,2	66,7	7	4,0	4,0	-
Rødøy .....	26	19,2	83,3	18	3,4	3,4	-
Meløy .....	91	25,3	78,6	68	4,4	4,3	4,8
Gildeskål .....	30	20,0	66,7	22	4,8	4,8	-
Beiarn .....	19	26,3	57,1	12	4,3	4,3	-
Saltidal .....	53	35,8	100,0	39	4,7	4,7	4,9
Fauske .....	93	20,4	61,5	75	4,2	4,2	4,1
Skjerstad .....	11	18,2	50,0	8	5,5	5,5	-
Sørfold .....	33	21,2	46,7	20	4,6	4,6	-
Steigen .....	35	31,4	83,3	25	5,0	5,0	-
Hamarøy .....	41	22,0	60,0	28	3,8	3,8	-
Tysfjord .....	38	15,8	50,0	28	3,6	3,7	2,4
Lødingen .....	24	29,2	77,8	20	4,6	4,7	4,2
Tjeldsund .....	18	16,7	50,0	14	4,1	3,4	6,6
Evenes .....	15	13,3	66,7	8	5,6	5,6	-
Ballangen .....	39	17,9	63,6	21	4,3	4,6	3,9
Røst .....	8	37,5	100,0	7	5,1	5,1	-
Værøy .....	14	21,4	75,0	10	4,4	4,4	-
Flakstad .....	25	12,0	60,0	19	3,3	3,2	4,0
Vestvågøy .....	127	24,4	75,7	104	4,5	4,3	4,6
Vågan .....	112	27,7	70,3	82	4,8	5,2	4,7
Hadsel .....	119	29,4	84,8	95	4,4	3,8	4,9
Bø .....	48	20,8	76,9	33	3,3	3,3	-
Øksnes .....	59	16,9	42,9	43	3,9	3,9	3,9
Sortland .....	126	29,4	83,8	89	4,3	4,2	4,6
Andøy .....	98	24,5	63,6	64	3,9	3,5	5,5
Moskenes .....	10	30,0	100,0	7	3,4	3,4	-

**22. Ansatte og årsverk i barnehager, etter kommune. 1997**(forts.) *Persons employed and man-years worked in kindergartens, by municipality. 1997*

Kommune	Ansatte Persons employed	Årsverk Man-years
---------	-----------------------------	----------------------

Municipality	I alt Total	Andel ansatte med godkjent førskolelærerutdanning <i>Proportion employed with approved pre- school teacher education</i>		I alt Total	Antall barn pr. årsverk <i>No. of children per man-year</i>		
		I alt Total	Styrere og pedago- giske ledere <i>Directors and educa- tional leaders</i>		I alt Total	Offentlige barnehager <i>Public kinder- gartens</i>	Private barnehager <i>Private kindergartens</i>
<b>Troms</b> .....	<b>2 086</b>	<b>26,5</b>	<b>77,9</b>	<b>1 672</b>	<b>3,8</b>	<b>3,6</b>	<b>4,2</b>
Harstad .....	275	32,4	86,1	231	4,1	3,7	4,6
Tromsø .....	827	30,0	87,9	707	3,6	2,9	4,1
Kvæfjord .....	47	25,5	75,0	40	3,8	3,8	7,8
Skånland .....	29	31,0	77,8	23	4,5	4,5	4,5
Bjarkøy .....	10	20,0	66,7	6	3,9	3,9	-
Ibestad .....	25	24,0	55,6	21	3,2	3,2	-
Gratangen .....	19	31,6	85,7	16	4,0	4,0	-
Lavangen .....	18	16,7	60,0	14	4,7	4,7	-
Bardu .....	60	21,7	81,3	46	3,9	3,9	-
Salangen .....	41	22,0	69,2	31	4,0	4,0	-
Målselv .....	119	21,0	66,7	84	4,5	4,3	5,1
Sørreisa .....	41	39,0	100,0	33	4,1	4,2	3,8
Dyrøy .....	14	21,4	60,0	13	4,5	4,5	-
Tranøy .....	21	28,6	66,7	14	4,4	4,4	-
Torsken .....	29	3,4	10,0	25	3,1	2,9	3,2
Berg .....	15	26,7	80,0	13	4,2	4,2	-
Lenvik .....	137	29,2	77,5	106	4,0	3,9	4,2
Balsfjord .....	92	10,9	40,9	67	4,1	3,9	4,6
Karlsøy .....	40	17,5	77,8	25	3,7	3,7	-
Lyngen .....	48	14,6	55,6	29	3,9	3,9	-
Storfjord .....	26	11,5	33,3	16	4,4	4,4	4,4
Gáivuotna - Kåfjord .....	25	20,0	71,4	20	3,7	3,7	-
Skjervøy .....	39	15,4	50,0	31	3,8	4,4	2,8
Nordreisa .....	61	31,1	84,2	44	3,8	3,8	4,5
Kvænangen .....	28	14,3	60,0	17	3,6	3,6	-
<b>Finnmark</b> .....	<b>1 383</b>	<b>25,8</b>	<b>77,2</b>	<b>1 141</b>	<b>3,6</b>	<b>3,5</b>	<b>3,8</b>
Vardø .....	45	22,2	71,4	35	3,2	3,2	3,7
Vadsø .....	127	24,4	80,6	104	3,5	3,4	3,9
Hammerfest .....	185	33,5	92,7	163	3,4	3,3	3,7
Guovdageaidnu-Kautokeino .....	63	20,6	52,0	52	3,5	3,5	3,5
Alta .....	280	31,8	95,3	242	3,7	3,5	3,8
Loppa .....	26	15,4	44,4	20	3,9	3,9	-
Hasvik .....	29	31,0	100,0	24	2,7	2,7	-
Kvalsund .....	16	25,0	60,0	14	3,1	3,1	-
Måsøy .....	19	10,5	33,3	17	4,0	4,1	3,3
Nordkapp .....	74	21,6	78,9	57	3,4	3,3	3,9
Porsanger .....	75	21,3	59,3	62	3,7	3,6	3,8
Karášjohka - Karasjok .....	49	22,4	66,7	45	3,8	3,8	3,9
Lebesby .....	22	18,2	50,0	18	3,4	3,5	2,5
Gamvik .....	25	20,0	71,4	19	3,6	3,6	-
Berlevåg .....	19	21,1	66,7	15	4,3	4,3	4,7
Deatnu - Tana .....	47	19,1	61,5	35	3,7	3,5	4,4
Unjárga - Nesseby .....	22	4,5	20,0	18	3,3	3,3	-
Båtsfjord .....	39	15,4	54,5	31	3,8	3,8	3,8
Sør-Varanger .....	221	27,6	81,8	169	3,6	3,6	3,6
<b>Svalbard</b> .....	<b>27</b>	<b>33,3</b>	<b>100,0</b>	<b>22</b>	<b>4,1</b>	<b>4,4</b>	<b>2,6</b>

**Vedlegg A**  
 Appendix A

**Barn 0-5 år, etter alder og fylke. 31. desember 1997**  
*Children 0-5 years, by age and county. 31 December 1997*

Fylke <i>County</i>	I alt <i>Total</i>	0 år <i>year</i>	1 år <i>year</i>	2 år <i>years</i>	3 år <i>years</i>	4 år <i>years</i>	5 år <i>years</i>
<b>Hele landet <i>The whole country</i></b>	<b>364 007</b>	<b>59 695</b>	<b>61 238</b>	<b>60 828</b>	<b>60 601</b>	<b>60 435</b>	<b>61 210</b>
Østfold .....	18 177	2 917	3 002	3 038	2 924	3 140	3 156
Akershus .....	40 009	6 411	6 564	6 714	6 667	6 740	6 913
Oslo .....	39 368	7 399	7 011	6 715	6 235	6 047	5 961
Hedmark .....	13 058	1 985	2 178	2 198	2 084	2 286	2 327
Oppland .....	12 996	2 064	2 068	2 158	2 173	2 214	2 319
Buskerud .....	17 819	2 951	2 949	2 969	3 044	2 889	3 017
Vestfold .....	16 215	2 621	2 653	2 674	2 731	2 736	2 800
Telemark .....	12 120	1 889	2 046	2 031	2 046	1 977	2 131
Aust-Agder .....	8 032	1 320	1 329	1 333	1 298	1 391	1 361
Vest-Agder .....	13 244	2 074	2 266	2 208	2 212	2 204	2 280
Rogaland .....	34 717	5 725	5 801	5 786	5 803	5 734	5 868
Hordaland .....	37 629	6 084	6 438	6 252	6 405	6 261	6 189
Sogn og Fjordane .....	9 203	1 479	1 585	1 498	1 586	1 493	1 562
Møre og Romsdal .....	19 450	3 080	3 306	3 203	3 243	3 324	3 294
Sør-Trøndelag .....	21 764	3 578	3 724	3 560	3 692	3 650	3 560
Nord-Trøndelag .....	10 473	1 642	1 772	1 751	1 772	1 789	1 747
Nordland .....	19 713	3 194	3 246	3 327	3 275	3 296	3 375
Troms .....	13 039	2 086	2 154	2 212	2 261	2 105	2 221
Finnmark .....	6 981	1 196	1 146	1 201	1 150	1 159	1 129







## Tidligere utgitt på emneområdet

### *Previously issued on the subject*

#### **Norges offisielle statistikk (NOS) Official Statistics of Norway**

C 115	Barnehager og tilbud til 6-åringer i skolen 1992 <i>Child care institutions and educational programmes for 6-year olds 1992</i>
C 187	Barnehager og tilbud til 6-åringer i skolen 1993 <i>Child care institutions and educational programmes for 6-year olds 1993</i>
C 330	Barnehager og tilbud til 6-åringer i skolen 1995 <i>Child care institutions and educational programmes for 6-year olds 1995</i>
C 421	Barnehager og tilbud til 6-åringer i skolen 1996 <i>Child care institutions and educational programmes for 6-year olds 1996</i>

#### **Sosialt utsyn Social Survey**

1993, side 415 Barnehagetilsyn

#### **Økonomiske analyser (ØA)**

Nr. 9-1994	Fordelingseffekten av barnehagesubsidiene
Nr. 5-1995	Virkninger av politiske reformer på antall tilsynsplasser og sysselsettingen i barnehager.

#### **Ukens statistikk (US) Weekly Bulletin of Statistics**

Nr. 11-1995	Egenbetaling i barnehager, januar 1995
Nr. 20-1995	Foreldrebetalingundersøkelsen, 1. halvår 1995
Nr. 38-1995	Egenbetaling i barnehager, august 1995
Nr. 48-1995	Foreldrebetalingen for 6-åringer i skolen, 2. halvår 1995
Nr. 50-1995	Foreldrebetalingundersøkelsen, 2. halvår 1995
Nr. 50-1995	Regnskap for private barnehager 1994
Nr. 12-1996	Egenbetaling i barnehager, januar 1996
Nr. 20/21 1996	Foreldrebetaling i barnehager, 1. halvår 1996
Nr. 20/21 1996	Foreldrebetaling for 6-åringer i skolen, 1. halvår 1996
Nr. 38-1996	Egenbetaling i barnehager, august 1996
Nr. 47-1996	Foreldrebetaling i barnehager, 2.halvår 1996
Nr. 51/52-1996	Regnskap for private barnehager 1995
Nr. 12-1997	Egenbetaling i barnehager, januar 1997
Nr. 19-1997	Foreldrebetaling i barnehager, 1. halvår 1997
Nr. 38-1997	Egenbetaling i barnehager og skolefritidsordningen, august 1997
Nr. 45-1997	Eigenbetaling i barnehagar (nivåtal), 2. halvår 1997
Nr. 50-1997	Regnskap for private barnehager 1996
Nr. 12-1998	Egenbetaling i barnehager, januar 1998
Nr. 19-1998	Foreldrebetalingundersøkinga for barnehagar, 1. halvår 1998
Nr. 38-1998	Egenbetaling i barnehager, august 1998
Nr. 45-1998	Foreldrebetalingundersøkinga for barnehagar, 2. halvår 1998
Nr. 51-1998	Regnskap for private barnehager 1997
<b>Samfunnsspeilet</b>	
Nr. 2-1990	Full barnehagedekning: Når og på hvilken måte?
Nr. 2-1991	Barnehageutbygging i motbakke - regional utjevning
Nr. 3-1992	Sterk barnehageutbygging, men mangel på kvalifisert personale
Nr. 4-1993	Hva betyr barnehager for kvinners fruktbarhet og yrkesdeltakelse
Ekstra 1995	Barn og unge - artikler fra Samfunnsspeilet 1990-1995
Nr. 5-1998	Undersøkelse om bruk av kontantstøtte

## **De sist utgitte publikasjonene i serien Norges offisielle statistikk**

### *Recent publications in the series Official Statistics of Norway*

Merverdiavgift på 23 prosent kommer i tillegg til prisene i denne oversikten hvis ikke annet er oppgitt

