

NORGES OFFISIELLE STATISTIKK

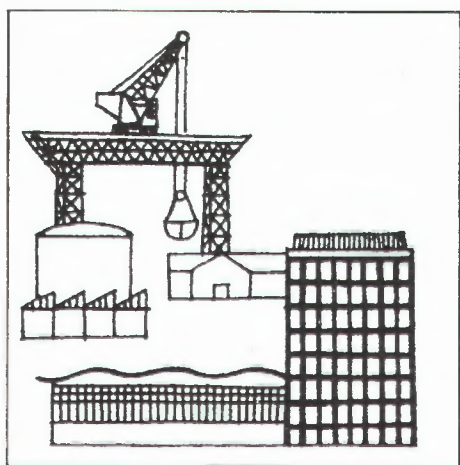

# BYGGEAREAL- STATISTIKK

## 4. KVARTAL 1988

STATISTISK SENTRALBYRÅ



Resultatene av SSBs statistikkproduksjon utgis i serien *NORGES OFFISIELLE STATISTIKK — NOS*. Den omfatter ca. 80 titler med detaljerte data for de fleste områder i samfunnet. Et sammendrag av denne statistikken presenteres i *STATISTISK ÅRBOK*. Analyser og forskningsrapporter kommer i seriene *Sosiale og økonomiske studier* eller i *Rapporter*.

## STATISTISK UKEHEFTE

Hovedresultatene av all ny statistikk fra Statistisk sentralbyrå publiseres i Ukeheftet så snart tallene foreligger.

Har du behov for å være løpende orientert om statistiske opplysninger innen områdene befolkning, sosiale forhold, næringsliv og økonomi, eller behov for prisindekser? Da er et abonnement på Statistisk ukehefte godt å ha.

Statistisk ukehefte utkommer med 50 nummer i året. Et årsabonnement koster kr 350,-.



OSLO—KONGSVINGER

Opplysningskontoret  
Postboks 8131 Dep., 0033 Oslo 1

NORGES OFFISIELLE STATISTIKK B 822



# BYGGEAREALSTATISTIKK 4. KVARTAL 1988

STATISTISK SENTRALBYRÅ  
OSLO — KONGSVINGER 1989

ISBN 82-537-2742-9  
ISSN 0550-7162

**EMNEGRUPPE**

43 Bygge- og anleggsvirksomhet

**ANDRE EMNEORD**

Boligbygging

Husbygging

Leiligheter

Yrkesbygg

**FORORD**

Den kvartalsvise byggearealstatistikken gir opplysninger om godkjente, igangsatte og fullførte bygg, om godkjente, ikke igangsatte bygg og om bygg under arbeid ved utgangen av kvartalet.

De første 15 tabellene gir tilbakegående tall, mens resten av tabellene gir detaljerte tall for statistikk-kvartalet.

Det er ikke utarbeidet kvartalstall for perioden før 1983. Skulle det være behov for slike tall, bes interesserte ta kontakt med Statistisk sentralbyrå i Kongsvinger.

Arbeidet med publikasjonen har vært ledet av førstesekretær John Bjørke.

Statistisk sentralbyrå, Oslo/Kongsvinger, 7. februar 1989

**Gisle Skancke**

---

Arild Thomassen



## INNHOLD

	Side
Figurnregister .....	7
Tabellregister .....	7
Tekstdel	
1. Statistikkgrunlaget .....	9
2. Omfang .....	9
3. Kjennermerker .....	9
4. Kommentarer til tabellene .....	11
Figurdel .....	12
Tabelldel .....	14

**Standardtegn i tabeller**

- .. Oppgave mangler
- Null
- 0 Mindre enn 0,5 av den  
brukt enhet
- \* Foreløpig tall





## FIGURREGISTER

	SIDE
1. GODKJENTE BYGG. BOLIGER ETTER BYGNINGSTYPE. 1985 - 1988 .....	12
2. GODKJENTE BYGG. ANDRE BYGG ENN BOLIG. BRUKSAREAL. 1 000 M <sup>2</sup> . 1985 - 1988 .....	12
3. GODKJENTE BYGG. ANTALL BOLIGER. FYLKE .....	12
4. GODKJENTE BYGG. ANDRE BYGG ENN BOLIG. BRUKSAREAL. 1 000 M <sup>2</sup> . FYLKE .....	12
5. BYGG SATT I GANG. BOLIGER ETTER BYGNINGSTYPE. 1985 - 1988 .....	13
6. BYGG SATT I GANG. ANDRE BYGG ENN BOLIG. BRUKSAREAL. 1 000 M <sup>2</sup> . 1985 - 1988 .....	13
7. BYGG SATT I GANG. ANTALL BOLIGER. FYLKE .....	13
8. BYGG SATT I GANG. ANDRE BYGG ENN BOLIG. BRUKSAREAL. 1 000 M <sup>2</sup> . FYLKE .....	13

## TABELLREGISTER

OVERSIKTSTABELLER

1. GODKJENTE BYGG. BOLIGER ETTER BYGNINGSTYPE .....	14
2. GODKJENTE BYGG. BRUKSAREAL ETTER BYGNINGSTYPE. 1000 M <sup>2</sup> .....	14
3. GODKJENTE BYGG. BOLIGER OG BRUKSAREAL TIL BOLIG. BRUKSAREAL TIL ANNET ENN BOLIG, ETTER BRUKERENS NÆRING .....	15
4. GODKJENTE, IKKE IGANGSATTE BYGG VED KVARTALET/ÅRETS UTGANG. BOLIGER ETTER BYGNINGSTYPE .....	15
5. GODKJENTE, IKKE IGANGSATTE BYGG VED KVARTALET/ÅRETS UTGANG. BRUKSAREAL ETTER BYGNINGSTYPE. 1000 M <sup>2</sup> .....	16
6. GODKJENTE, IKKE IGANGSATTE BYGG VED KVARTALET/ÅRETS UTGANG. BOLIGER OG BRUKSAREAL TIL BOLIG. BRUKSAREAL TIL ANNET ENN BOLIG, ETTER BRUKERENS NÆRING .....	16
7. BYGG SATT I GANG. BOLIGER ETTER BYGNINGSTYPE .....	17
8. BYGG SATT I GANG. BRUKSAREAL ETTER BYGNINGSTYPE. 1000 M <sup>2</sup> .....	17
9. BYGG SATT I GANG. BOLIGER OG BRUKSAREAL TIL BOLIG. BRUKSAREAL TIL ANNET ENN BOLIG, ETTER BRUKERENS NÆRING .....	18
10. BYGG UNDER ARBEID VED KVARTALET/ÅRETS UTGANG. BOLIGER ETTER BYGNINGSTYPE .....	18
11. BYGG UNDER ARBEID VED KVARTALET/ÅRETS UTGANG. BRUKSAREAL ETTER BYGNINGSTYPE. 1000 M <sup>2</sup> .....	19
12. BYGG UNDER ARBEID VED KVARTALET/ÅRETS UTGANG. BOLIGER OG BRUKSAREAL TIL BOLIG. BRUKSAREAL TIL ANNET ENN BOLIG, ETTER BRUKERENS NÆRING .....	19
13. FULLFØRTE BYGG. BOLIGER ETTER BYGNINGSTYPE .....	20
14. FULLFØRTE BYGG. BRUKSAREAL ETTER BYGNINGSTYPE. 1000 M <sup>2</sup> .....	20
15. FULLFØRTE BYGG. BOLIGER OG BRUKSAREAL TIL BOLIG. BRUKSAREAL TIL ANNET ENN BOLIG, ETTER BRUKERENS NÆRING .....	21

GODKJENTE BYGG

16. GODKJENTE BYGG. BOLIGER OG BRUKSAREAL TIL BOLIG, ETTER BYGNINGSTYPE. FYLKE .....	22
17. GODKJENTE BYGG. BRUKSAREAL ETTER BYGNINGSTYPE. FYLKE. 1000 M <sup>2</sup> .....	23
18. GODKJENTE BYGG. BOLIGER OG BRUKSAREAL TIL BOLIG. BRUKAREAL TIL ANNET ENN BOLIG, ETTER BRUKERENS NÆRING. FYLKE .....	23

GODKJENTE, IKKE IGANGSATTE BYGG

19. GODKJENTE, IKKE IGANGSATTE BYGG VED KVARTALET/ÅRETS UTGANG. BOLIGER OG BRUKSAREAL TIL BOLIG, ETTER BYGNINGSTYPE. FYLKE .....	24
20. GODKJENTE, IKKE IGANGSATTE BYGG VED KVARTALET/ÅRETS UTGANG. BRUKSAREAL ETTER BYGNINGSTYPE. FYLKE. 1000 M <sup>2</sup> .....	25
21. GODKJENTE, IKKE IGANGSATTE BYGG VED KVARTALET/ÅRETS UTGANG. BOLIGER OG BRUKSAREAL TIL BOLIG. BRUKSAREAL TIL ANNET ENN BOLIG, ETTER BRUKERENS NÆRING. FYLKE .....	25

BYGG SATT I GANG

22. BYGG SATT I GANG. BOLIGER OG BRUKSAREAL ETTER BYGNINGSTYPE .....	26
23. BYGG SATT I GANG. BOLIGER OG BRUKSAREAL TIL BOLIG, ETTER BYGNINGSTYPE. FYLKE .....	27
24. BYGG SATT I GANG. BRUKSAREAL ETTER BYGNINGSTYPE. FYLKE. 1000 M <sup>2</sup> .....	28
25. BYGG SATT I GANG. BOLIGER OG BRUKSAREAL TIL BOLIG. BRUKSAREAL TIL ANNET ENN BOLIG, ETTER BRUKERENS NÆRING. FYLKE .....	28
26. BYGG SATT I GANG. BOLIGER ETTER BYGNINGSTYPE OG FUNDAMENTERING/MATERIALER I BÆREKONSTRUKSJONER/MATERIALER I YTTERVEGGER .....	29
27. BYGG SATT I GANG. BRUKSAREAL ETTER BYGNINGSTYPE OG FUNDAMENTERING/MATERIALER I BÆREKONSTRUKSJONER/MATERIALER I YTTERVEGGER. 1000 M <sup>2</sup> .....	30
28. BYGG SATT I GANG. BRUKSAREAL ETTER BYGGHERRE OG BYGNINGSTYPE. 1000 M <sup>2</sup> .....	31
29. BYGG SATT I GANG. LEILIGHETER ETTER OPPVARMINGSKILDE OG BYGNINGSTYPE. ANTALL BAD OG VANNKLOSETT. FYLKE .....	31

BYGG UNDER ARBEID

30. BYGG UNDER ARBEID VED KVARTALET/ÅRETS UTGANG. BOLIGER OG BRUKSAREAL ETTER BYGNINGSTYPE .....	32
31. BYGG UNDER ARBEID VED KVARTALET/ÅRETS UTGANG. BOLIGER OG BRUKSAREAL TIL BOLIG, ETTER BYGNINGSTYPE. FYLKE .....	33
32. BYGG UNDER ARBEID VED KVARTALET/ÅRETS UTGANG. BRUKSAREAL ETTER BYGNINGSTYPE. FYLKE. 1000 M <sup>2</sup> .....	34
33. BYGG UNDER ARBEID VED KVARTALET/ÅRETS UTGANG. BOLIGER OG BRUKSAREAL TIL BOLIG. BRUKSAREAL TIL ANNET ENN BOLIG ETTER BRUKERS NÆRING. FYLKE .....	34

FULLFØRTE BYGG

34. FULLFØRTE BYGG. BOLIGER OG BRUKSAREAL ETTER BYGNINGSTYPE .....	35
35. FULLFØRTE BYGG. BOLIGER OG BRUKSAREAL TIL BOLIG, ETTER BYGNINGSTYPE. FYLKE .....	36
36. FULLFØRTE BYGG. BRUKSAREAL ETTER BYGNINGSTYPE. FYLKE. 1000 M <sup>2</sup> .....	37
37. FULLFØRTE BYGG. BOLIGER OG BRUKSAREAL TIL BOLIG. BRUKSAREAL TIL ANNET ENN BOLIG, ETTER BRUKERENS NÆRING. FYLKE .....	37

KOMMUNETABELLER

38. BYGG SATT I GANG. BOLIGER ETTER BYGNINGSTYPE. KOMMUNE .....	38
39. BYGG SATT I GANG. BRUKSAREAL ETTER BYGNINGSTYPE. KOMMUNE. M <sup>2</sup> .....	46

## 1. STATISTIKKGRUNNLAGET

Grunneiendoms-, Adresse- og Bygningsregistret (GAB) er et EDB-register som skal inneholde opplysninger om alle grunneiendommer og adresser i Norge. Det skal også inneholde opplysninger om alle bygninger som var under arbeid 31. desember 1982 og alle bygninger som er bygget eller endret etter 1. januar 1983. Oppgavene til GAB innhentes med hjemmel i delingsloven og forskriftene til denne.

Eier av registret er Miljøverndepartementet. Det faglige ansvaret for registret er ivare tatt av Statens kartverk.

Fylkeskartkontorene administrerer systemet ute i distriktene og forestår mesteparten av det praktiske arbeidet med å overføre data til EDB.

De interkommunale datasentralene står for den EDB-tekniske driften, mens kommunene gir de nødvendige meldinger til Bygningsregisteret basert på oppgaver fra byggherren og ved inspeksjon på byggeplassen.

## 2. OMFANG

Byggearealstatistikken omfatter med få unntak alle nybygg, tilbygg og påbygg med minst 30 m<sup>2</sup> nybygd bruksareal. I tillegg er alle bygg under 30 m<sup>2</sup> som inneholder en selvstendig boligenhet (leilighet eller hybel) tatt med. Dette medfører at byggevirksomhet innenfor en eksisterende bygning, f.eks. byfornyelse, ikke er med i statistikken. Dessuten er åpne silobygg, dvs. silobygg som ikke er oppdelt i etasjer, ikke med i statistikken. Bygg for jordbruk, skogbruk og fiske er holdt utenfor. Dette skyldes at det er påvist svikt i registreringer av slike bygg etter at meldeplikten for denne byggevirksomheten falt bort i januar 1970.

## 3. KJENNERMERKER

Bygningstype, er fastlagt etter hvilken funksjon bygget skal ha. Kombinerte bygg - f.eks. kombinerte bolig- og forretningsbygg, lager- og produksjonsbygg mv. - er gruppert etter den funksjon som har størst andel av byggets bruksareal.

Det er følgende bygningstyper:

### Boliger

- 01 Ren enebolig
  - 02 Enebolig med hybelleilighet, sokkel-leilighet e.l.
  - 03 Tomannsbolig, vertikalt delt
  - 04 Tomannsbolig, horisontalt delt
  - 05 Rekkehus
  - 06 Kjedehus, atriumhus
  - 07 Andre småhus
  - 08 Blokk på 3 og 4 etasjer
  - 09 Blokk på 5 etasjer og over
  - 10 Terrassehus
  - 11 Våningshus på gårdsbruk, enebolig
  - 12 Våningshus på gårdsbruk, tomannsbolig, vertikalt delt
  - 13 Våningshus på gårdsbruk, tomannsbolig, horisontalt delt
  - 18 Annen hustype
  - 19 Tilbygg og påbygg
- Boligbygg omfatter bare helårsboliger.

### Produksjonsbygg for bergverksdrift og industri

- 31 Etasjebygg for fabrikk eller verksted
- 32 Etasjebygg for fabrikk eller verksted kombinert med kontor
- 33 Produksjonshall
- 34 Produksjonshall kombinert med kontorfløy
- 35 Silobygg
- 39 Andre produksjonsbygg

### Kontor- og forretningsbygg mv.

- 41 Kontor- og administrasjonsbygg
- 42 Varehus og andre butikkbygg
- 43 Ekspedisjonsbygg og terminal
- 44 Lagerbygg og garasjebygg
- 45 Garasjebygg og uthus for bolig
- 46 Bensinstasjon
- 49 Annet bygg for kontor, forretning eller samferdsel

### Hotell- og restaurantbygg

- 51 Hotell
- 52 Annet herberge
- 53 Restaurant/kafé
- 54 Gatekjøkken/kiosk
- 55 Utleiehytte/campinghytte

### Undervisnings- og forskningsbygg

- 61 Bygg for undervisning og forskning, inkl. museer og bibliotek

### Bygg for helsestell og sosial omsorg

- 62 Sykehus, gamlehjem, hjem for psykisk utviklingshemmede o.l.
- 63 Barnehjem, barnehage, feriekoloni o.l.

### Forsamlingshus

- 64 Kirke, krematorie, gravkapell
- 65 Menighetshus, samfunnshus
- 66 Teater- og kinobygg
- 67 Idrettsbygg

### Andre bygg

- 68 Fengselsbygg
- 69 Andre bygg for offentlig og privat tjenesteyting (tilfluktsrom)
- 91 Fritidsbygg (hytte, sommerhus o.l.)
- 92 Boligbrakke, koi, norbu o.l. (seterhus, sel)
- 99 Andre bygg

Næring. I tillegg til bygningstype registreres også hvilken næring byggets bruker tilhører. Næringsgrupperingen er knyttet til brukeren og derfor uavhengig av bygningstype. Næringsgrupperingen er i samsvar med Standard for næringsgruppering, som bygger på 1968-utgaven av FNs Internasjonale grupperingsstandard ISIC.

Det nyttes følgende næringsgrupper:

- 0 Boliger
- 1 Jordbruk, skogbruk
- 2 Fiske og fangst
- 3 Bergverksdrift og industri
- 4 Varehandel, bank og forsikring
- 5 Hotell og restaurantdrift
- 6 Offentlig administrasjon
- 7 Undervisning og forskning
- 8 Helse- og veterinærvesen
- 9 Annen virksomhet

Siden det ikke alltid er kjent hvem som skal bruke bygget på det tidspunkt skjemaet til statistikken fylles ut, anses næringsgrupperingen som mer usikker enn gruppering etter bygningstype. Bygg der brukers næring er ukjent, plasseres ofte i næringsgruppe 9 Annen virksomhet. Denne gruppen vil derfor delvis også være en gruppe for uoppgitt.

Geografisk beliggenhet. For hvert bygg registreres den kommune bygget ligger i. Det er ikke brukt mindre enheter som krets eller lignende.

Godkjente bygg. Et bygg regnes som godkjent når byggherren får den første positive tilbakemelding fra kommunen om at byggeprosjektet er kurant. Tiden det tar fra søknad til godkjenning vil nok variere en del både fra sak til sak og fra kommune til kommune. Det er imidlertid forutsetningen at godkjenningstidspunktet skal ligge så tett som mulig opp til tidspunktet for innlevering av byggesøknad.

Godkjent, ikke igangsatt. Fra et bygg meldes godkjent til det meldes igangsatt regnes det som godkjent, ikke igangsatt. Denne gruppen bygg blir gjenstand for samme type vurderinger som gruppen bygg under arbeid.

Bygg satt i gang. Et bygg regnes som

igangsatt når arbeidet med såle eller grunnmur påbegynnes.

Fullførte bygg. Et bygg regnes som fullført når enten byggearbeidet, medregnet installasjons- og innredningsarbeider mv., er avsluttet eller minst 50 prosent av bygget er tatt i bruk.

Bygg under arbeid. Fra et bygg er meldt igangsatt til det meldes fullført regnes det som i arbeid, selv om byggearbeidet midlertidig blir stanset. Dersom et bygg er i arbeid i uforholdsmessig lang tid, blir det undersøkt om byggearbeidet er stanset og om det er meningen å fullføre bygget. For igangsatte bygg som ikke vil bli fullført, blir registreringen annullert og bygget blir tatt ut av statistikken. Dette kan medføre at tall for under arbeid ved utgangen av statistikkåret ikke blir lik under arbeid ved utgangen av foregående år pluss igangsatt minus fullført i statistikkåret.

Bruksareal. Bruksareal er arealet innenfor omsluttende vegger. For beregning av bruksareal tas mål fra innside av vegg eller annen begrensende bygningsdel. En bygnings totale bruksareal vil derfor være summen av arealet innenfor ytterveggene for alle etasjer. I et boligbygg vil f.eks. kjellerarealet inngå i bygningens bruksareal til bolig. Bruksarealet måles etter regler gitt i Norsk Standard nr. 3940 Areal og volumberegning av bygninger.

Leilighet. En leilighet er i statistikken en enhet med minst ett rom og kjøkken. Hybelleilighet er nå definert som leilighet. Bare boliger som skal nyttes til helårsbolig, regnes som leilighet.

Hybel er et rom med egen inngang beregnet som bolig for en eller flere personer, og som har adgang til vann og toalett uten at det er nødvendig å gå gjennom en annen leilighet. I statistikken er hybler ikke regnet som leilighet.

Boliger er lik summen av leiligheter og hybler.

Rom. Et rom må tilfredsstille bygningslovens krav til beboelsesrom og være 6 m<sup>2</sup> eller større. Kjøkken, bad, gang o.l. regnes ikke som rom.

Byggherre. Med byggherre menes den juridiske person som byggearbeidet utføres for. I enkelte tilfelle, særlig når det gjelder boligbygg, kan byggherren være en annen enn den endelige eier eller bruker av bygget, f.eks. et boligbyggelag eller en entreprenør som bygger boliger for seinere salg.

Etasje. Det registreres antall boliger og areal i kjeller, underetasje, alminnelig etasje og loft. Skillet mellom kjeller/underetasje og underetasje/alminnelig etasje er fastsatt i byggeforskriftene og bestemmes i prinsippet av himlingens høyde over planert terreng. En alminnelig etasje skal ha en høyde på 2,10 meter eller mer over en bredde på minimum 1,20 meter. Et tilgjengelig volum over øverste alminnelige etasje kalles loft. Det kreves fri høyde på 1,90 meter i minimum 0,60 meters bredde.

Fundamentering er den delen av bygget som overfører virkende krefter direkte til grunnen. Dette kan være f.eks. vegger, søyler eller peler. I statistikken registreres følgende fundamenteringstyper:

- Grunnmur
- Bankett/såle
- Peler
- Annet

Materialer i bærekonstruksjoner. Vertikale bærekonstruksjoner er bærende deler i vegger o.l., f.eks. reisverket. Horisontale bærekonstruksjoner er bærende deler i tak, golv o.l., f.eks. bjelkelaget. I statistikken registreres de materialer som utgjør mer enn en fjerdedel av konstruksjonen. I ett bygg kan det derfor registreres inntil 3 ulike materialslag.

Det registreres følgende materialer:

- Tre
- Lettbetong
- Betong
- Metall
- Tegl (bare i vertikale deler)
- Annet

Materialer i yttervegger. Det blir registrert de samme materialer som i vertikale bærekonstruksjoner.

#### 4. KOMMENTARER TIL TABELLENE

Det er de samme prinsipper og definisjoner som ligger til grunn i månedlig, kvartalsvis og årlig byggearealstatistikk. I prinsippet er derfor tallene som publiseres i disse seriene sammenlignbare. I praksis vil imidlertid rettinger som foretas i GAB-registeret som statistikken bygger på, gjøre at summen av tre månedsstatistikker kan avvike fra tall i kvartalsstatistikken. Tilsvarende kan summen fire kvartalsstatistikker avvike fra tall i årsstatistikken. Normalt er disse avvikene små.

Bygg godkjent før 1. januar 1985 mangler i stor utstrekning dato for godkjenning. Det viser seg også at noen bygg mangler godkjenningsdato også etter 1. januar 1985. For å kunne presentere sammenlignbare tallserier, har Statistisk sentralbyrå beregnet godkjenningsdato der den mangler. Vi har gjort dette ved å trekke gjennomsnittlig godkjenningstid for vedkommende bygningstype fra igangsettingstidspunktet. Beregningen slår mest ut for 1. kvartal 1985 der vi har beregnet 30 prosent av tallene for godkjente og godkjente, ikke igangsatte bygg. For de øvrige kvartaler i 1985 er tilsvarende beregningsandel synkende fra snaut 15 prosent i 2. kvartal til 5 prosent i 4. kvartal.

Tall for godkjente og godkjente, ikke igangsatte bygg i statistikk-kvartalet er antakelig noe for lavt. Dette skyldes at enkelte kommuner rapporterer inn igangsettings- og godkjenningsdato samtidig, f.eks. godkjenningsdato februar først når bygget igangsettes i mai. Tallene i tabellene 1-6, som av denne grunn kan komme til å bli endret senere, er merket med \*.

Figur 1. Godkjente bygg. Boliger etter bygningstype. 1) Kvartal. 1985 - 1988

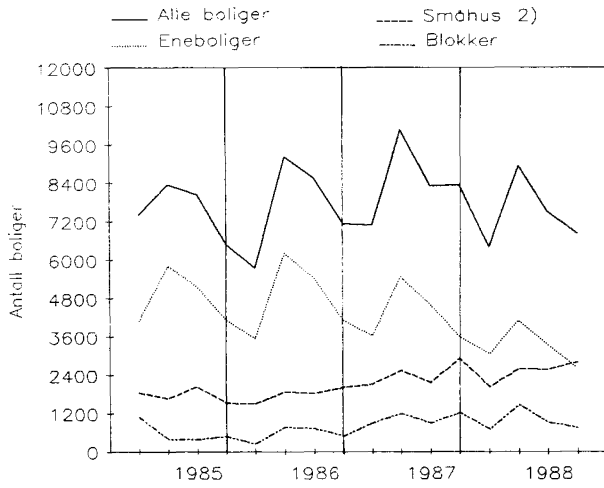

1) Siste kvartal er foreløpige tall.  
 2) Rekke-, terrassehus, tomannsboliger og andre småhus.

Figur 2. Godkjente bygg. Andre bygg enn bolig. Bruksareal. 1) Kvartal. 1985 - 1988

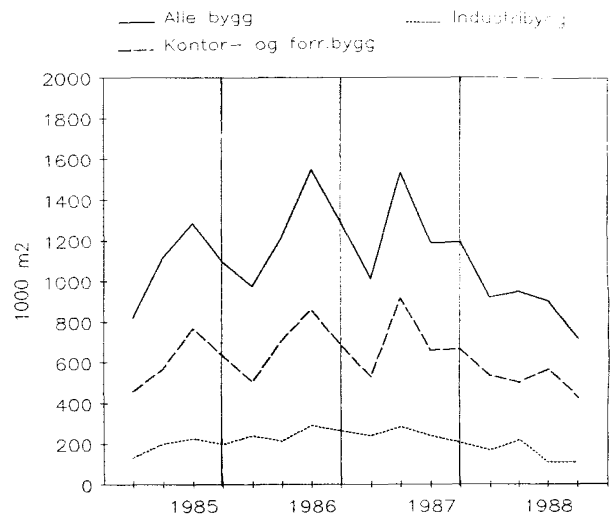

1) Siste kvartal er foreløpige tall.

Figur 3. Godkjente bygg. Antall boliger.

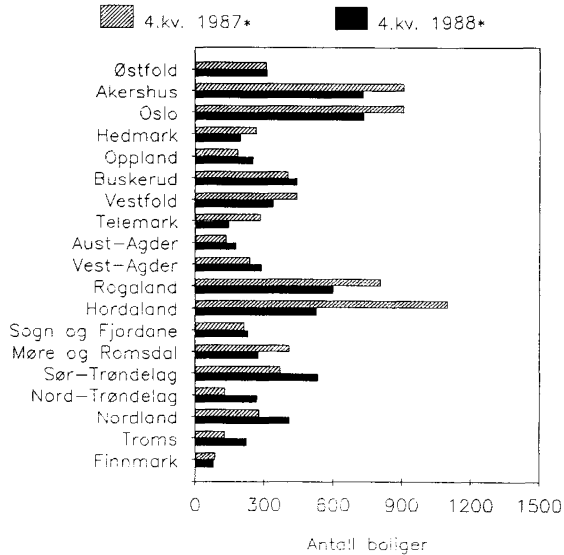

\* Foreløpige tall.

Figur 4. Godkjente bygg. Andre bygg enn bolig. Bruksareal.

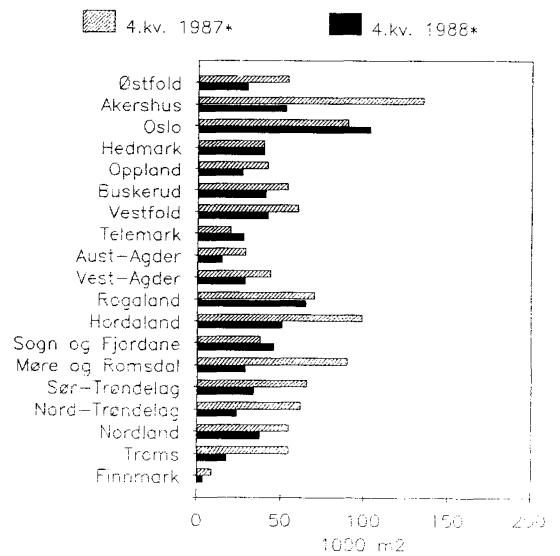

\* Foreløpige tall.

Figur 5. Bygg satt i gang. Boliger etter bygningstype. Kvartal. 1985 - 1988

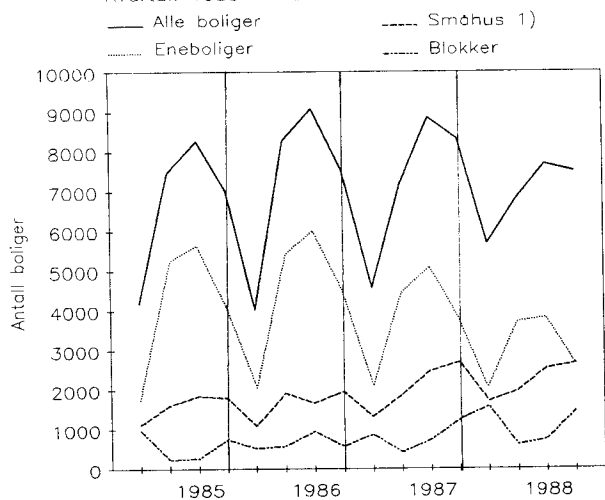

1) Rekke-, terrassehus, tomannsboliger og andre småhus.

Figur 6. Bygg satt i gang. Andre bygg enn bolig. Bruksareal. Kvartal. 1985 - 1988

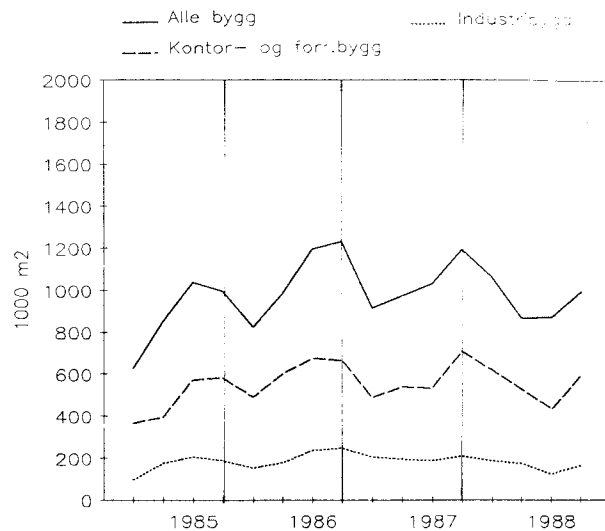

Figur 7. Bygg satt i gang. Antall boliger.

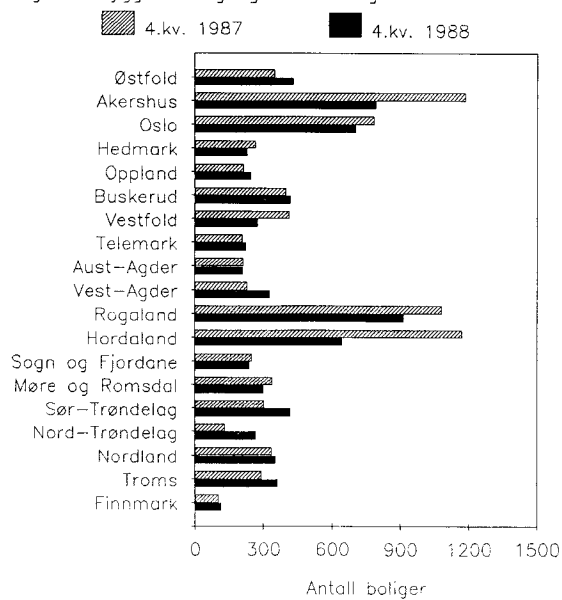

Figur 8. Bygg satt i gang. Andre bygg enn bolig. Bruksareal.

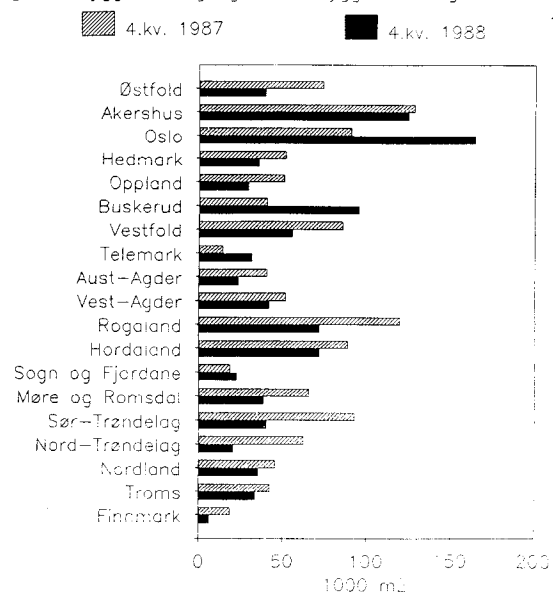

TABELL 1. GODKJENTE BYGG. BOLIGER ETTER BYGNINGSTYPE

	ALLE BOLIGER	I REINE BOLIGBYGG OG KOMBINERTE BYGG MED MINST 50 PROSENT BRUKSAREAL TIL BOLIG							I KOMBI- NERTE BYGG MED UNDER 50 PROSENT BRUKSAREAL TIL BOLIG
		FRITT- LIGGENDE ENE- BOLIGER	VERTIKALT DELTE TO- MANN- BOLIGER	REKKEHUS OG TER- RASSEHUS O.L.	HORISONTALT DELTE HUS MED INNTIL 4 LEILIG- HETER	BLOKKER	ANDRE HUS- TYPER	TILBYGG OG PÅBYGG	
1983	..	..	..	..	..	..	..	..	..
1984	..	..	..	..	..	..	..	..	..
1985	30272	19161	1162	3105	2754	2277	608	885	320
1986	30613	19256	1294	2650	3228	2174	707	952	352
1987	33757	17269	1508	3862	4311	4166	976	1005	660
1988*	30811	13327	1515	3468	5287	4274	1262	980	698
1986									
1. KV.	5736	3537	318	613	560	225	230	143	110
2. KV.	9219	6204	291	569	1002	756	84	288	25
3. KV.	8537	5433	322	635	856	719	222	218	132
4. KV.	7121	4082	363	833	810	474	171	303	85
1987									
1. KV.	7080	3620	321	996	786	891	137	219	110
2. KV.	10048	5452	416	850	1256	1181	292	302	299
3. KV.	8305	4621	396	639	1128	893	261	250	117
4. KV.	8324	3576	375	1377	1141	1201	286	234	134
1988									
1. KV.	6405	3059	352	597	1074	683	325	180	135
2. KV.	8934	4086	300	844	1431	1448	352	305	168
3. KV.	7512	3340	363	962	1235	909	247	314	142
4. KV.*	6813	2594	466	921	1390	730	345	147	220

TABELL 2. GODKJENTE BYGG. BRUKSAREAL ETTER BYGNINGSTYPE. 1000 M<sup>2</sup>

	ANDRE BYGG ENN BOLIG								
	BOLIG- BYGG I ALT	I ALT <sup>1</sup>	PROD. BYGG FOR BERG- VERKSDRIFT OG INDUSTRI	KONTOR- OG FORRET- NING- BYGG MV.	HOTELL- OG RESTAU- RANTBYGG	UNDERVIS- OG FORSK- NINGSBYGG	BYGG FOR HELSE- STELL OG SOSIAL OMSORG	FORSAM- LINGS- HUS	ANDRE BYGG <sup>1</sup>
1983	..	..	..	..	..	..	..	..	..
1984	..	..	..	..	..	..	..	..	..
1985	5726	4315	751	2426	167	183	144	166	478
1986	5938	5032	1004	2760	159	177	275	154	502
1987	5954	4926	964	2770	206	156	145	257	426
1988*	4887	3694	626	2159	114	154	111	91	438
1986									
1. KV.	1122	976	238	505	36	39	31	25	102
2. KV.	1889	1216	211	710	32	36	41	50	136
3. KV.	1630	1547	291	861	36	49	112	50	147
4. KV.	1297	1293	264	684	55	53	91	29	117
1987									
1. KV.	1282	1013	238	528	57	38	33	48	71
2. KV.	1839	1533	282	918	40	36	45	65	147
3. KV.	1489	1188	238	659	71	47	23	45	104
4. KV.	1344	1192	206	665	38	35	44	99	104
1988									
1. KV.	1121	923	167	533	26	57	22	24	95
2. KV.	1472	950	215	502	33	25	34	24	116
3. KV.	1189	904	109	565	35	41	21	23	109
4. KV.*	927	717	110	423	16	27	21	19	101

<sup>1</sup> TALLENE OMFATTER IKKE BYGG FOR JORDBRUK, SKOGBRUK OG FISKE.



TABELL 3. GODKJENTE BYGG. BOLIGER OG BRUKSAREAL TIL BOLIG. BRUKSAREAL TIL ANNET ENN BOLIG, ETTER BRUKERENS NÆRING

	BOLIGER			BRUKSAREAL TIL ANNET ENN BOLIG					
	I ALT	AV DETTE LEILIG- HETER	BRUKS- AREAL	I ALT <sup>1</sup>	BERGVERKS- DRIFT OG INDUSTRI	VARE- HANDEL, BANK, FINANS OG FOR- SIKRING	UNDER- VISNING OG FORSK- NING	HELSE- OG VETERINÆR- VESEN	ANNEN VIRK- SOMHET <sup>1</sup>
1 000 M <sup>2</sup>									
1983 .....	..	..	..	..	..	..	..	..	..
1984 .....	..	..	..	..	..	..	..	..	..
1985 .....	30272	30161	5722	4320	932	995	181	118	2094
1986 .....	30613	30268	5891	5079	1021	1197	174	248	2439
1987 .....	33757	33556	5947	4931	981	1250	177	109	2415
1988* .....	30811	30471	4867	3714	622	910	173	73	1936
1986									
1. KV. ....	5736	5694	1109	989	247	262	32	30	418
2. KV. ....	9219	9193	1876	1229	257	291	36	39	606
3. KV. ....	8537	8429	1613	1564	255	373	48	97	791
4. KV. ....	7121	6952	1293	1297	262	271	58	82	624
1987									
1. KV. ....	7080	7047	1278	1017	254	258	44	31	430
2. KV. ....	10048	10003	1844	1528	291	368	50	35	784
3. KV. ....	8305	8242	1486	1190	233	315	45	9	588
4. KV. ....	8324	8264	1339	1196	203	309	38	34	613
1988									
1. KV. ....	6405	6288	1097	948	143	242	62	12	490
2. KV. ....	8934	8769	1472	950	189	239	27	28	467
3. KV. ....	7512	7459	1189	904	121	196	48	10	529
4. KV.* .....	6813	6785	929	715	145	168	33	11	358

<sup>1</sup> TALLENE OMFATTER IKKE BYGG FOR JORDBRUK, SKOGBRUK OG FISKE.

TABELL 4. GODKJENTE, IKKE IGANGSATTE BYGG VED KVARTALET'S/ÅRETS UTGANG. BOLIGER ETTER BYGNINGSTYPE

	ALLE BOLIGER	I REINE BOLIGBYGG OG KOMBINERTE BYGG MED MINST 50 PROSENT BRUKSAREAL TIL BOLIG						I KOMBI- NERTE BYGG MED UNDER 50 PROSENT BRUKSAREAL TIL BOLIG
		FRITT- LIGGENDE ENE- BOLIGER	VERTIKALT DELTE TO- MANN- BOLIGER	REKKEHUS OG TER- RASSEHUS O.L.	HORISONTALT DELTE HUS MED INNTIL 4 LEILIG- HETER	BLOKKER	ANDRE HUS- TYPER	
1983 .....	..	..	..	..	..	..	..	..
1984 .....	..	..	..	..	..	..	..	..
1985 .....	9132	4528	397	1160	766	1519	295	304
1986 .....	11933	5769	591	1543	1132	1867	331	499
1987 .....	17496	7353	807	2284	1811	3506	588	763
1988* .....	20926	8214	893	2605	3051	3730	868	931
1986								
1. KV. ....	10804	5987	534	1231	977	1211	294	366
2. KV. ....	12171	6744	560	1118	1164	1679	264	459
3. KV. ....	12250	6229	627	1476	1114	1820	354	448
4. KV. ....	11933	5769	591	1543	1132	1867	331	499
1987								
1. KV. ....	14603	7174	735	1956	1503	2055	397	576
2. KV. ....	17749	8084	915	2175	1841	3129	521	715
3. KV. ....	17228	7633	914	1978	1755	3321	575	722
4. KV. ....	17496	7353	807	2284	1811	3506	588	763
1988								
1. KV. ....	18369	8304	837	2287	2231	2737	696	822
2. KV. ....	21050	8664	836	2623	2687	3861	859	952
3. KV. ....	21609	8269	799	2821	2784	4432	837	1004
4. KV.* .....	20926	8214	893	2605	3051	3730	868	931

TABELL 5. GODKJENTE, IKKE IGANGSATTE BYGG VED KVARTALET/ÅRETS UTGANG. BRUKSAREAL ETTER BYGNINGSTYPE. 1000 M<sup>2</sup>

	ANDRE BYGG ENN BOLIG									
	BOLIG- BYGG I ALT	I ALT <sup>1</sup>	PROD. BYGG FOR BERG- VERKSDRIFT OG INDUSTRI	KONTOR- OG FORRET- NING- BYGG MV.	HOTELL- OG RESTAU- RANTBYGG	UNDERVIS- OG FORSK- NINGSBYGG	BYGG FOR HELSE- STELL OG SOSIAL OMSORG	FORSAM- LINGS- OG HUS	ANDRE BYGG <sup>1</sup>	
1983 .....	..	..	..	..	..	..	..	..	..	
1984 .....	..	..	..	..	..	..	..	..	..	
1985 .....	1632	1679	239	999	69	71	57	55	189	
1986 .....	2168	2600	487	1416	105	80	162	67	283	
1987 .....	2973	3674	650	2092	188	96	106	175	367	
1988* .....	3359	3626	606	2127	209	94	85	101	404	
1986										
1. KV. ....	2031	1830	318	1022	77	70	58	59	226	
2. KV. ....	2353	2124	377	1166	79	76	76	73	276	
3. KV. ....	2299	2526	457	1390	83	67	152	80	296	
4. KV. ....	2168	2600	487	1416	105	80	162	67	283	
1987										
1. KV. ....	2665	2781	526	1515	131	90	112	102	304	
2. KV. ....	3177	3410	600	1952	120	81	130	129	397	
3. KV. ....	3049	3568	653	2079	148	111	99	114	364	
4. KV. ....	2973	3674	650	2092	188	96	106	175	367	
1988										
1. KV. ....	3202	3636	634	2098	186	86	82	158	393	
2. KV. ....	3521	3784	678	2104	228	82	93	161	437	
3. KV. ....	3493	3898	658	2299	221	103	95	113	409	
4. KV.* .....	3359	3626	606	2127	209	94	85	101	404	

<sup>1</sup> TALLENE OMFATTER IKKE BYGG FOR JORDBRUK, SKOGBRUK OG FISKE.

TABELL 6. GODKJENTE, IKKE IGANGSATTE BYGG VED KVARTALET/ÅRETS UTGANG. BOLIGER OG BRUKSAREAL TIL BOLIG. BRUKSAREAL TIL ANNET ENN BOLIG, ETTER BRUKERENS NÆRING

	BOLIGER			BRUKSAREAL TIL ANNET ENN BOLIG					
	I ALT	AV DETTE LEILIG- HETER	BRUKS- AREAL	I ALT <sup>1</sup>	BERGVERKS- DRIFT OG INDUSTRI	VARE- HANDEL, BANK, FINANS OG FOR- SIKRING	UNDER- VISNING OG FORSK- NING	HELSE- OG VETERINÆR- VESEN	ANNEN VIRK- SOMHET <sup>1</sup>
1 000 M <sup>2</sup>									
1983 .....	..	..	..	..	..	..	..	..	..
1984 .....	..	..	..	..	..	..	..	..	..
1985 .....	9132	9102	1630	1681	313	333	68	44	923
1986 .....	11933	11724	2143	2626	517	558	89	160	1302
1987 .....	17496	17321	2953	3694	660	908	98	96	1932
1988* .....	20926	20725	3342	3643	621	916	107	75	1924
1986									
1. KV. ....	10804	10746	2011	1850	385	437	59	46	923
2. KV. ....	12171	12126	2327	2151	497	475	70	67	1042
3. KV. ....	12250	12125	2262	2564	519	546	70	141	1288
4. KV. ....	11933	11724	2143	2626	517	558	89	160	1302
1987									
1. KV. ....	14603	14449	2648	2798	586	585	93	111	1423
2. KV. ....	17749	17625	3156	3432	662	822	97	120	1730
3. KV. ....	17228	17064	3028	3589	709	857	115	91	1816
4. KV. ....	17496	17321	2953	3694	660	908	98	96	1932
1988									
1. KV. ....	18369	18117	3167	3671	608	893	94	66	2009
2. KV. ....	21050	20713	3491	3813	656	898	89	82	2089
3. KV. ....	21609	21286	3481	3910	639	937	111	82	2141
4. KV.* .....	20926	20725	3342	3643	621	916	107	75	1924

<sup>1</sup> TALLENE OMFATTER IKKE BYGG FOR JORDBRUK, SKOGBRUK OG FISKE.

TABELL 7. BYGG SATT I GANG. BOLIGER ETTER BYGNINGSTYPE

	ALLE BOLIGER	I REINE BOLIGBYGG OG KOMBINERTE BYGG MED MINST 50 PROSENT BRUKSAREAL TIL BOLIG							I KOMBI- NERTE BYGG MED UNDER 50 PROSENT BRUKSAREAL TIL BOLIG
		FRITT- LIGGENDE ENE- BOLIGER	VERTIKALT DELTE TO- MANNS- BOLIGER	REKKEHUS OG TER- RASSEHUS O.L.	HORISONTALT DELTE HUS MED INNTIL 4 LEILIG- HETER	BLOKKER	ANDRE HUS- TYPER	TILBYGG OG PÅBYGG	
1983 .....	31507	17694	1402	4463	2476	3289	983	831	369
1984 .....	26281	16401	1206	2987	2020	1779	834	749	305
1985 .....	26893	16660	1104	2919	2298	2177	718	674	343
1986 .....	29192	18120	1230	2500	2932	2603	708	778	321
1987 .....	29117	15475	1312	3315	3751	3194	769	775	526
1988 .....	28147	12403	1447	3277	4259	4383	1078	790	510
1986									
1. KV. ....	4013	2059	187	544	345	507	223	81	67
2. KV. ....	8271	5426	314	746	844	559	124	203	55
3. KV. ....	9080	5996	322	389	942	928	142	229	132
4. KV. ....	7511	4506	393	780	767	556	195	259	55
1987									
1. KV. ....	4561	2056	187	691	427	850	66	147	137
2. KV. ....	7166	4385	245	680	932	404	216	169	135
3. KV. ....	8842	5073	397	836	1214	716	207	243	156
4. KV. ....	8302	3816	470	1101	1108	1232	280	200	95
1988									
1. KV. ....	5676	2035	342	649	694	1558	200	121	77
2. KV. ....	6798	3716	301	593	1063	587	262	180	96
3. KV. ....	7671	3798	385	855	1275	724	277	280	77
4. KV. ....	7502	2651	372	1141	1123	1432	314	220	249

TABELL 8. BYGG SATT I GANG. BRUKSAREAL ETTER BYGNINGSTYPE. 1000 M<sup>2</sup>

	ANDRE BYGG ENN BOLIG								
	BOLIG- BYGG I ALT	I ALT <sup>1</sup>	PROD. BYGG FOR BERG- VERKSDRIFT OG INDUSTRI	KONTOR- OG FORRET- NING- BYGG MV.	HOTELL- OG RESTAU- RANTBYGG	UNDERVIS- INGS- FORSK- NINGSBYGG	BYGG FOR HELSE- STELL OG SOSIAL OMSORG	FORSAM- LINGS- HUS	ANDRE BYGG <sup>1</sup>
1983 .....	5293	2677	528	1327	68	183	123	113	335
1984 .....	4819	3053	533	1642	90	158	117	140	373
1985 .....	4989	3505	659	1908	113	144	131	160	390
1986 .....	5615	4353	826	2482	127	163	172	150	434
1987 .....	5273	4219	803	2328	137	162	221	185	383
1988 .....	4568	3940	666	2256	122	161	142	174	419
1986									
1. KV. ....	723	823	152	489	28	40	30	21	63
2. KV. ....	1629	983	175	598	24	29	28	41	88
3. KV. ....	1765	1193	233	674	29	49	36	48	124
4. KV. ....	1432	1231	245	666	33	42	76	39	130
1987									
1. KV. ....	820	913	202	486	32	35	91	18	49
2. KV. ....	1351	973	193	537	44	44	35	44	76
3. KV. ....	1619	1030	185	532	43	17	55	60	138
4. KV. ....	1433	1191	206	706	18	66	38	57	101
1988									
1. KV. ....	902	1059	185	619	30	66	48	42	70
2. KV. ....	1200	867	171	525	18	31	27	22	73
3. KV. ....	1309	868	119	429	46	28	27	76	141
4. KV. ....	1063	990	162	595	27	36	32	31	107

<sup>1</sup> TALLENE OMFATTER IKKE BYGG FOR JORDBRUK, SKOGBRUK OG FISKE.

TABELL 9. BYGG SATT I GANG. BOLIGER OG BRUKSAREAL TIL BOLIG. BRUKSAREAL TIL ANNET ENN BOLIG, ETTER BRUKERENS NÆRING

	BOLIGER			BRUKSAREAL TIL ANNET ENN BOLIG					
	I ALT	AV DETTE LEILIGHETER	BRUKSAREAL	I ALT <sup>1</sup>	BERGVERKS-DRIFT OG INDUSTRI	VARE-HANDEL, BANK, FINANS OG FORSIKRING	UNDERVISNING OG FORSKNING	HELSE- OG VETERINÆR-VESEN	ANNEN VIRKSOMHET <sup>1</sup>
1 000 M <sup>2</sup>									
1983 .....	31507	31236	5287	2684	514	634	175	111	1250
1984 .....	26281	26169	4795	3077	660	725	165	119	1408
1985 .....	26893	26785	4989	3506	770	911	150	117	1558
1986 .....	29192	29024	5579	4390	893	1029	150	135	2183
1987 .....	29117	28941	5267	4225	853	979	186	185	2023
1988 .....	28147	27847	4544	3964	657	981	176	105	2045
1986									
1. KV. ....	4013	4001	718	828	175	173	40	28	412
2. KV. ....	8271	8231	1618	996	172	262	26	19	517
3. KV. ....	9080	9050	1757	1202	254	316	41	23	568
4. KV. ....	7511	7426	1417	1246	267	265	40	61	613
1987									
1. KV. ....	4561	4515	815	918	189	230	41	83	375
2. KV. ....	7166	7109	1357	966	213	185	45	31	493
3. KV. ....	8842	8819	1615	1033	187	279	27	39	502
4. KV. ....	8302	8256	1429	1196	249	268	72	30	576
1988									
1. KV. ....	5676	5637	893	1068	193	307	64	44	459
2. KV. ....	6798	6718	1195	873	145	269	34	16	409
3. KV. ....	7671	7611	1294	882	129	187	32	16	517
4. KV. ....	7502	7352	1070	983	163	190	37	18	575

<sup>1</sup> TALLENE OMFATTER IKKE BYGG FOR JORDBRUK, SKOGBRUK OG FISKE.

TABELL 10. BYGG UNDER ARBEID VED KVARTALET'S/ÅRETS UTGANG. BOLIGER ETTER BYGNINGSTYPE

	ALLE BOLIGER	I REINE BOLIGBYGG OG KOMBINERTE BYGG MED MINST 50 PROSENT BRUKSAREAL TIL BOLIG							I KOMBINERTE BYGG MED UNDER 50 PROSENT BRUKSAREAL TIL BOLIG
		FRITT-LIGGENDE ENE-BOLIGER	VERTIKALT DELTE TO-MANNS-BOLIGER	REKKEHUS OG TERASSEHUS O.L.	HORISONTALT DELTE HUS MED INNTEIL 4 LEILIGHETER	BLOKKER	ANDRE HUS-TYPER	TILBYGG OG PÅBYGG	
1983 .....	32210	16394	1380	4411	2954	4377	1415	878	401
1984 .....	27560	16275	1331	2724	2543	2321	1090	911	365
1985 .....	28467	17211	1197	2485	2749	2443	764	927	691
1986 .....	31688	19154	1265	2052	3349	3366	867	1091	544
1987 .....	32633	17171	1363	2930	4158	4112	1118	1079	702
1988 .....	30435	14379	1380	2922	4334	4579	1108	1034	699
1986									
1. KV. ....	26282	15401	1120	2431	2581	2542	843	852	512
2. KV. ....	28504	16853	1098	2418	2901	2867	894	928	545
3. KV. ....	31614	19237	1207	2054	3318	3429	785	1035	549
4. KV. ....	31688	19154	1265	2052	3349	3366	867	1091	544
1987									
1. KV. ....	29427	16965	1178	2288	3110	3578	733	1052	523
2. KV. ....	29808	16263	1157	2710	3247	3973	863	1009	586
3. KV. ....	32283	17962	1309	2657	3916	3699	895	1127	718
4. KV. ....	32633	17171	1363	2930	4158	4112	1118	1079	702
1988									
1. KV. ....	30714	15103	1358	2892	3936	4605	1180	966	674
2. KV. ....	30363	15029	1334	2597	4007	4538	1214	985	659
3. KV. ....	31820	15704	1400	2705	4329	4685	1271	1108	618
4. KV. ....	30435	14379	1380	2922	4334	4579	1108	1034	699

TABELL 11. BYGG UNDER ARBEID VED KVARTALET'S/ÅRETS UTGANG. BRUKSAREAL ETTER BYGNINGSTYPE. 1000 M<sup>2</sup>

	ANDRE BYGG ENN BOLIG								
	BOLIG- BYGG I ALT	I ALT <sup>1</sup>	PROD. BYGG FOR BERG- VERKSDRIFT OG INDUSTRI	KONTOR- OG FORRET- NING- BYGG MV.	HOTELL- OG RESTAU- RANTBYGG	UNDERVIS- OG FORSK- NINGSBYGG	BYGG FOR HELSE- STELL OG SOSIAL OMSORG	FORSAM- LINGS- HUS	ANDRE BYGG <sup>1</sup>
1983 .....	5384	3035	603	1479	73	251	205	150	274
1984 .....	5118	3521	675	1748	110	256	207	185	340
1985 .....	5413	4112	835	2080	129	271	220	208	369
1986 .....	6231	5144	1015	2768	144	254	261	221	481
1987 .....	6174	5349	1005	2863	139	259	308	274	501
1988 .....	5425	5060	882	2767	133	231	288	261	498
1986									
1. KV. ....	5029	4255	860	2212	142	260	216	195	370
2. KV. ....	5505	4596	850	2481	149	257	230	220	409
3. KV. ....	6169	5062	951	2785	154	261	232	235	445
4. KV. ....	6231	5144	1015	2768	144	254	261	221	481
1987									
1. KV. ....	5791	5029	1009	2672	130	241	310	208	460
2. KV. ....	5845	5469	1114	2898	137	292	333	229	467
3. KV. ....	6255	5452	1058	2906	143	232	325	257	530
4. KV. ....	6174	5349	1005	2863	139	259	308	274	501
1988									
1. KV. ....	5714	5382	990	2901	142	275	329	276	470
2. KV. ....	5638	5427	1006	3000	118	254	310	260	480
3. KV. ....	5843	5399	959	2963	134	224	301	301	517
4. KV. ....	5425	5060	882	2767	133	231	288	261	498

<sup>1</sup> TALLENE OMFATTER IKKE BYGG FOR JORDBRUK, SKOGBRUK OG FISKE.

TABELL 12. BYGG UNDER ARBEID VED KVARTALET'S/ÅRETS UTGANG. BOLIGER OG BRUKSAREAL TIL BOLIG. BRUKSAREAL TIL ANNET ENN BOLIG, ETTER BRUKERENS NÆRING

	BOLIGER			BRUKSAREAL TIL ANNET ENN BOLIG					
	I ALT	AV DETTE LEILIG- HETER	BRUKS- AREAL	I ALT <sup>1</sup>	BERGVERKS- DRIFT OG INDUSTRI	VARE- HANDEL, BANK, FINANS OG FOR- SIKRING	UNDER- VISNING OG FORSK- NING	HELSE- OG VETERINÆR- VESEN	ANNEN VIRK- SOMHET <sup>1</sup>
1 000 M <sup>2</sup>									
1983 .....	32210	31900	5378	3041	646	644	242	212	1297
1984 .....	27560	27431	5092	3546	760	750	247	205	1584
1985 .....	28467	28324	5484	4042	923	931	227	211	1750
1986 .....	31688	31491	6210	5166	1054	1130	230	228	2524
1987 .....	32633	32418	6167	5356	1043	1157	253	270	2633
1988 .....	30435	30182	5418	5066	894	1105	228	258	2582
1986									
1. KV. ....	26282	26149	5026	4258	952	968	241	212	1885
2. KV. ....	28504	28339	5499	4601	925	1057	255	211	2153
3. KV. ....	31614	31468	6159	5073	1017	1204	246	204	2402
4. KV. ....	31688	31491	6210	5166	1054	1130	230	228	2524
1987									
1. KV. ....	29427	29207	5756	5063	1008	1160	225	271	2399
2. KV. ....	29808	29610	5820	5494	1120	1243	253	288	2590
3. KV. ....	32283	32090	6248	5459	1073	1235	222	273	2656
4. KV. ....	32633	32418	6167	5356	1043	1157	253	270	2633
1988									
1. KV. ....	30714	30511	5703	5393	1021	1214	273	296	2590
2. KV. ....	30363	30131	5639	5425	1000	1293	252	274	2605
3. KV. ....	31820	31561	5830	5412	950	1257	221	272	2713
4. KV. ....	30435	30182	5418	5066	894	1105	228	258	2582

<sup>1</sup> TALLENE OMFATTER IKKE BYGG FOR JORDBRUK, SKOGBRUK OG FISKE.

TABELL 13. FULLFØRTE BYGG. BOLIGER ETTER BYGNINGSTYPE

	ALLE BOLIGER	I REINE BOLIGBYGG OG KOMBINERTE BYGG MED MINST 50 PROSENT BRUKSAREAL TIL BOLIG							I KOMBI- NERTE BYGG MED UNDER 50 PROSENT BRUKSAREAL TIL BOLIG
		FRITT- LIGGENDE ENE- BOLIGER	VERTIKALT DELTE TO- MANNS- BOLIGER	REKKEHUS OG TER- RASSEHUS O.L.	HORISONTAL DELTE HUS MED INNTIL 4 LEILIG- HETER	BLOKKER	ANDRE HUS- TYPER	TILBYGG OG PÅBYGG	
1983	32513	16137	2027	4829	2812	4088	1813	592	215
1984	30866	16321	1257	4645	2406	3939	1190	745	363
1985	26114	15711	1227	3176	2108	2292	734	647	219
1986	25784	16095	1139	2866	2345	1765	698	608	268
1987	28381	17410	1273	2528	2953	2550	508	771	388
1988	30406	15392	1429	3358	4224	3493	1087	857	566
1986									
1. KV.	6353	3894	279	660	538	533	229	161	59
2. KV.	5981	3987	322	708	537	198	79	125	25
3. KV.	5939	3625	221	726	529	366	245	119	108
4. KV.	7300	4476	301	770	699	646	141	202	65
1987									
1. KV.	6916	4246	288	490	677	670	193	188	164
2. KV.	6824	4616	286	587	695	353	103	119	65
3. KV.	6582	3875	278	626	698	686	158	213	48
4. KV.	7953	4608	416	828	866	819	57	248	111
1988									
1. KV.	7144	4099	324	701	916	637	145	222	100
2. KV.	7631	3972	337	930	1060	696	219	181	236
3. KV.	6400	3178	323	739	1011	627	236	161	125
4. KV.	9017	4003	427	975	1191	1533	500	286	102

TABELL 14. FULLFØRTE BYGG. BRUKSAREAL ETTER BYGNINGSTYPE. 1000 M<sup>2</sup>

	ANDRE BYGG ENN BOLIG								
	BOLIG- BYGG I ALT	I ALT <sup>1</sup>	PROD. BYGG FOR BERG- VERKSDRIFT OG INDUSTRI	KONTOR- OG FORRET- NING- BYGG MV.	HOTELL- OG RESTAU- RANTBYGG	UNDERVIS- OG FORSK- NINGSBYGG	BYGG FOR HELSE- STELL OG SOSIAL OMSORG	FORSAM- LINGS- OG HUS	ANDRE BYGG <sup>1</sup>
1983	5153	2201	421	1051	49	129	258	109	184
1984	5070	2619	504	1352	55	156	116	108	328
1985	4706	2994	505	1592	98	155	130	143	371
1986	4768	3311	625	1814	114	163	127	134	334
1987	5348	4011	787	2262	145	158	150	135	376
1988	5348	4463	815	2569	124	182	162	185	425
1986									
1. KV.	1146	663	124	372	20	26	27	32	62
2. KV.	1139	662	189	330	19	33	15	17	59
3. KV.	1099	722	134	351	27	46	36	30	98
4. KV.	1346	1222	182	732	48	53	46	49	112
1987									
1. KV.	1283	1065	217	617	34	49	45	32	72
2. KV.	1266	670	135	384	29	8	22	21	70
3. KV.	1255	938	174	487	58	61	28	39	91
4. KV.	1514	1294	259	749	21	40	55	41	130
1988									
1. KV.	1314	1079	199	645	29	50	26	36	96
2. KV.	1363	958	178	529	38	54	52	42	65
3. KV.	1118	968	179	522	29	54	40	33	112
4. KV.	1508	1394	263	831	26	27	42	72	133

<sup>1</sup> TALLENE OMFATTER IKKE BYGG FOR JORDBRUK, SKOGBRUK OG FISKE.

TABELL 15. FULLFØRTE BYGG. BOLIGER OG BRUKSAREAL TIL BOLIG. BRUKSAREAL TIL ANNET ENN BOLIG, ETTER BRUKERENS NÆRING

	BOLIGER			BRUKSAREAL TIL ANNET ENN BOLIG					
	I ALT	AV DETTE LEILIG- HETER	BRUKS- AREAL	I ALT <sup>1</sup>	BERGVERKS- DRIFT OG INDUSTRI	VARE- HANDEL, BANK, FINANS OG FOR- SIKRING	UNDER- VISNING OG FORSK- NING	HELSE- OG VETERINÆR- VESEN	ANNEN VIRK- SOMHET <sup>1</sup>
1 000 M <sup>2</sup>									
1983 .....	32513	32164	5151	2202	404	504	141	277	876
1984 .....	30866	30505	5069	2620	566	633	162	121	1138
1985 .....	26114	26014	4689	3012	610	726	168	114	1394
1986 .....	25784	25669	4756	3322	766	833	148	123	1452
1987 .....	28381	28233	5334	4025	852	953	164	113	1943
1988 .....	30406	30144	5328	4483	844	1108	189	120	2221
1986									
1. KV. ....	6353	6331	1144	665	149	144	27	28	317
2. KV. ....	5981	5971	1135	665	204	180	13	20	248
3. KV. ....	5939	5896	1092	729	161	147	48	34	339
4. KV. ....	7300	7263	1346	1222	243	353	55	38	533
1987									
1. KV. ....	6916	6893	1292	1056	244	207	47	41	517
2. KV. ....	6824	6811	1267	669	157	172	9	21	311
3. KV. ....	6582	6494	1236	958	168	225	64	17	483
4. KV. ....	7953	7929	1509	1299	278	347	42	34	599
1988									
1. KV. ....	7144	7101	1316	1078	215	242	45	16	559
2. KV. ....	7631	7568	1362	959	195	254	57	44	409
3. KV. ....	6400	6369	1118	968	186	226	59	23	474
4. KV. ....	9017	8894	1495	1407	235	365	30	36	741

<sup>1</sup> TALLENE OMFATTER IKKE BYGG FOR JORDBRUK, SKOGBRUK OG FISKE.





## 4. KVARTAL 1988

TABELL 17. GODKJENTE BYGG. BRUKSAREAL ETTER BYGNINGSTYPE, FYLKE. 1000 M<sup>2</sup>

FYLKE	ANDRE BYGG ENN BOLIG								
	BOLIG- BYGG I ALT	I ALT <sup>1</sup>	PROD. BYGG FOR BERG- VERKSDRIFT OG INDUSTRI	KONTOR- OG FORRET- NING- BYGG MV.	HOTELL- OG RESTAU- RANTBYGG	UNDERVIS- NINGS- OG FORSK- NINGSBYGG	BYGG FOR HELSE- STELL OG SOSIAL OMSORG	FORSAM- LINGS- HUS	ANDRE BYGG <sup>1</sup>
I ALT .....	927	717	110	423	16	27	21	19	101
ØSTFOLD .....	49	30	10	17	1	-	0	0	2
AKERSHUS .....	107	53	16	30	1	2	1	1	1
OSLO .....	77	103	3	69	0	1	2	1	26
HEDMARK .....	30	40	3	21	0	9	0	1	6
OPPLAND .....	33	27	4	15	4	-	0	1	4
BUSKERUD .....	56	41	7	21	0	0	4	1	7
VESTFOLD .....	44	42	8	30	0	0	-	0	3
TELEMARK .....	25	28	3	14	-	-	0	0	10
AUST-AGDER .....	23	15	7	4	-	0	0	0	3
VEST-AGDER .....	43	29	3	17	-	0	2	1	6
ROGALAND .....	91	65	5	48	0	1	2	6	3
HORDALAND .....	85	51	9	33	1	3	0	1	5
SOGN OG FJORDANE .....	38	46	5	30	1	5	4	-	2
MØRE OG ROMSDAL .....	38	29	4	16	0	1	1	2	5
SØR-TRØNDELAG .....	70	34	5	23	0	0	2	0	2
NORD-TRØNDELAG .....	32	24	6	8	2	1	0	0	7
NORDLAND .....	48	38	9	18	4	-	1	2	5
TROMS .....	28	18	3	7	1	2	1	1	2
FINNMARK .....	9	4	0	1	1	-	0	-	0

<sup>1</sup> TALLENE OMFATTER IKKE BYGG FOR JORDBRUK, SKOGBRUK OG FISKE.

TABELL 18. GODKJENTE BYGG. BOLIGER OG BRUKSAREAL TIL BOLIG. BRUKSAREAL TIL ANNET ENN BOLIG, ETTER BRUKERENS NÆRING. FYLKE

FYLKE	BOLIGER			BRUKSAREAL TIL ANNET ENN BOLIG					
	I ALT	AV DETTE LEILIG- HETER	BRUKS- AREAL	I ALT <sup>1</sup>	BERGVERKS- DRIFT OG INDUSTRI	VARE- HANDEL, BANK, FINANS OG FOR- SIKRING	UNDER- VISNING OG FORSK- NING	HELSE- OG VETERINÆR- VESEN	ANNEN VIRK- SOMHET <sup>1</sup>
I ALT .....	6813	6785	929	715	145	168	33	11	358
ØSTFOLD .....	316	314	49	30	9	6	-	-	15
AKERSHUS .....	734	733	103	56	14	14	2	-	26
OSLO .....	737	735	83	97	2	26	1	1	68
HEDMARK .....	199	199	29	41	4	3	10	0	23
OPPLAND .....	255	255	33	28	5	3	-	-	20
BUSKERUD .....	445	440	56	41	12	7	1	-	21
VESTFOLD .....	341	341	44	42	12	13	0	-	16
TELEMARK .....	149	149	25	28	9	3	-	-	16
AUST-AGDER .....	178	178	23	15	7	1	0	-	7
VEST-AGDER .....	292	292	42	31	5	13	1	2	10
ROGALAND .....	603	600	93	63	24	10	1	0	27
HORDALAND .....	530	520	85	51	12	16	3	0	20
SOGN OG FJORDANE .....	232	229	36	47	8	18	5	4	13
MØRE OG ROMSDAL .....	276	276	39	29	7	5	1	0	15
SØR-TRØNDELAG .....	535	535	70	34	5	13	5	2	9
NORD-TRØNDELAG .....	272	272	34	22	3	6	1	-	11
NORDLAND .....	411	410	48	38	6	6	-	1	25
TROMS .....	225	224	29	18	1	3	2	0	12
FINNMARK .....	83	83	8	4	0	0	-	0	3

<sup>1</sup> TALLENE OMFATTER IKKE BYGG FOR JORDBRUK, SKOGBRUK OG FISKE.

## 4. KVARTAL 1988

TABELL 19. GODKJENTE, IKKE IGANGSATTE BYGG VED KVARTALET/ÅRETS UTGANG. BOLIGER OG BRUKSAREAL TIL BOLIG, ETTER BYGNINGSTYPE. FYLKE

FYLKE	I REINE BOLIGBYGG OG KOMBINERTE BYGG MED MINST 50 PROSENT BRUKSAREAL TIL BOLIG													
	ALLE BOLIGER		SMÅHUS										TILBYGG OG PÅBYGG	
	ANTALL	1000M <sup>2</sup>	SMÅHUS I ALT	FRITT-LIGGENDE ENEBOLIGER	VERTIKALT DELTE TO-MANNSBOLIGER	REKKEHUS OG TERRASSEHUS O.L.	HORISONTALT DELTE HUS MED INNTIL 4 LEILIGHETER	ANT.	1000M <sup>2</sup>	ANT.	1000M <sup>2</sup>	ANT.	1000M <sup>2</sup>	ANT.
I ALT .....	20926	3342	14763	2328	8214	1592	893	118	2605	284	3051	333	931	386
ØSTFOLD .....	913	146	677	102	428	77	30	3	140	12	79	9	46	21
AKERSHUS .....	2064	398	1612	267	879	182	118	17	407	42	208	26	117	50
OSLO .....	3218	431	1156	176	417	80	94	14	469	63	176	19	66	20
HEDMARK .....	516	95	416	71	345	64	5	1	27	3	39	4	31	16
OPPLAND .....	579	89	483	71	298	55	13	2	80	6	92	9	12	10
BUSKERUD .....	1424	218	1071	156	577	107	59	8	234	21	201	20	78	31
VESTFOLD .....	932	142	809	109	300	60	53	6	227	23	229	19	23	21
TELEMARK .....	461	86	412	68	297	55	8	1	51	6	56	6	27	16
AUST-AGDER .....	455	65	372	54	197	36	29	4	64	6	82	9	12	5
VEST-AGDER .....	523	82	461	69	258	47	65	8	23	3	115	12	20	9
ROGALAND .....	2032	325	1314	229	747	159	67	10	173	20	327	40	100	33
HORDALAND .....	2582	440	1979	334	1102	227	84	12	339	43	454	52	86	47
SOGN OG FJORDANE ...	476	84	444	71	248	50	12	2	82	8	102	12	13	9
MØRE OG ROMSDAL ...	1054	182	762	130	435	92	49	6	71	8	207	24	42	24
SØR-TRØNDELAG .....	1150	175	724	113	352	70	83	11	18	2	271	30	114	29
NORD-TRØNDELAG .....	474	77	401	65	296	53	19	2	18	3	68	7	22	8
NORDLAND .....	1255	192	1010	151	633	111	76	8	125	13	176	19	59	20
TROMS .....	563	81	431	63	255	45	25	3	25	2	126	13	49	13
FINNMARK .....	255	34	229	29	150	22	4	0	32	2	43	4	14	4

## I REINE BOLIGBYGG OG KOMBINERTE BYGG MED MINST 50 PROSENT BRUKSAREAL TIL BOLIG

FYLKE	I REINE BOLIGBYGG OG KOMBINERTE BYGG MED MINST 50 PROSENT BRUKSAREAL TIL BOLIG												I KOMBINERTE BYGG MED UNDER 50 PROSENT BRUKSAREAL TIL BOLIG		
	BLOKKER										ANDRE HUSTYPER MED INNTIL 2 ETASJER		ANDRE HUSTYPER PÅ 3 ETASJER OG OVER		
	BLOKKER I ALT	BLOKKER PÅ 3 OG 4 ETASJER	BLOKKER PÅ 5-9 ETASJER	BLOKKER 10 ETASJER OG OVER	ANT.	1000M <sup>2</sup>	ANT.	1000M <sup>2</sup>	ANT.	1000M <sup>2</sup>	ANT.	1000M <sup>2</sup>	ANT.	1000M <sup>2</sup>	ANT.
I ALT .....	3730	435	1503	167	2092	254	135	15	484	63	384	74	634	57	
ØSTFOLD .....	126	15	65	8	61	7	-	-	20	4	-	-	44	5	
AKERSHUS .....	237	28	103	8	134	20	-	-	40	10	45	41	13	2	
OSLO .....	1786	216	465	64	1195	139	126	14	57	5	-	1	153	14	
HEDMARK .....	56	7	47	6	-	-	9	1	10	1	-	-	3	0	
OPPLAND .....	18	1	18	1	-	-	-	-	24	4	28	2	14	1	
BUSKERUD .....	181	21	87	11	94	10	-	-	30	4	7	1	57	5	
VESTFOLD .....	52	5	52	5	-	-	-	-	9	1	21	3	18	2	
TELEMARK .....	-	-	-	-	-	-	-	-	10	1	12	1	-	0	
AUST-AGDER .....	28	2	28	2	-	-	-	-	32	2	10	1	1	0	
VEST-AGDER .....	8	1	8	1	-	-	-	-	32	3	-	-	2	0	
ROGALAND .....	405	43	314	29	91	14	-	-	38	5	85	6	90	9	
HORDALAND .....	399	50	95	11	304	39	-	-	30	4	23	2	65	3	
SOGN OG FJORDANE ...	-	-	-	-	-	-	-	-	5	1	6	0	8	1	
MØRE OG ROMSDAL ...	100	13	65	7	35	6	-	-	-	0	59	7	91	8	
SØR-TRØNDELAG .....	233	25	55	6	178	19	-	-	12	1	56	6	11	1	
NORD-TRØNDELAG .....	-	-	-	-	-	-	-	-	37	3	4	0	10	1	
NORDLAND .....	45	4	45	4	-	-	-	-	84	12	28	3	29	3	
TROMS .....	56	2	56	2	-	-	-	-	4	1	-	-	23	2	
FINNMARK .....	-	-	-	-	-	-	-	-	10	1	-	-	2	0	

## 4. KVARTAL 1988

TABELL 20. GODKJENTE, IKKE IGANGSATTE BYGG VED KVARTALET'S/ÅRETS UTGANG. BRUKSAREAL ETTER BYGNINGSTYPE. FYLKE  
1000 M<sup>2</sup>

FYLKE	BOLIG- BYGG I ALT	ANDRE BYGG ENN BOLIG							
		I ALT <sup>1</sup>	PROD. BYGG FOR BERG- VERKSDRIFT OG INDUSTRI	KONTOR- OG FORRET- NING- BYGG MV.	HOTELL- OG RESTAU- RANTBYGG	UNDERVIS- OG FORSK- NINGSBYGG	BYGG FOR HELSE- STELL OG SOSIAL OMSORG	FORSAM- LINGS- HUS	ANDRE BYGG <sup>1</sup>
I ALT .....	3359	3626	606	2127	209	94	85	101	404
ØSTFOLD .....	144	182	52	110	5	0	1	1	13
AKERSHUS .....	432	358	58	255	10	6	7	11	11
OSLO .....	426	695	90	462	51	7	15	3	67
HEDMARK .....	95	125	25	58	8	19	1	2	11
OPPLAND .....	91	94	13	41	12	1	2	6	19
BUSKERUD .....	216	233	49	117	33	3	2	4	24
VESTFOLD .....	141	133	31	69	1	5	0	9	17
TELEMARK .....	88	63	9	37	2	1	2	2	11
AUST-AGDER .....	65	61	13	33	2	1	1	1	10
VEST-AGDER .....	82	64	9	38	0	0	3	2	11
ROGALAND .....	319	288	50	178	11	9	11	12	16
HORDALAND .....	439	367	46	209	13	13	5	9	73
SOGN OG FJORDANE .....	84	100	11	54	4	8	8	3	12
MØRE OG ROMSDAL .....	178	268	55	117	25	7	14	8	41
SØR-TRØNDELAG .....	175	208	34	127	12	5	4	10	17
NORD-TRØNDELAG .....	79	63	11	36	5	2	0	3	5
NORDLAND .....	191	189	32	101	10	5	6	8	28
TROMS .....	80	109	16	69	5	2	1	6	10
FINNMARK .....	34	26	1	16	1	1	0	1	6

<sup>1</sup> TALLENE OMFATTER IKKE BYGG FOR JORDBRUK, SKOGBRUK OG FISKE.TABELL 21. GODKJENTE, IKKE IGANGSATTE BYGG VED KVARTALET'S/ÅRETS UTGANG. BOLIGER OG BRUKSAREAL TIL BOLIG. BRUKS-  
AREAL TIL ANNET ENN BOLIG, ETTER BRUKERENS NÆRING. FYLKE

FYLKE	BOLIGER			BRUKSAREAL TIL ANNET ENN BOLIG					
	I ALT	AV DETTE LEILIG- HETER	BRUKS- AREAL	I ALT <sup>1</sup>	BERGVERKS- DRIFT OG INDUSTRI	VARE- HANDEL, BANK, FINANS OG FOR- SIKRING	UNDER- VISNING OG FORSK- NING	HELSE- OG VETERINÆR- VESEN	ANNEN VIRK- SOMHET <sup>1</sup>
I ALT .....	20926	20725	3342	3643	621	916	107	75	1924
ØSTFOLD .....	913	911	146	180	48	43	1	1	88
AKERSHUS .....	2064	2020	398	393	42	127	8	4	211
OSLO .....	3218	3180	431	690	61	129	5	16	479
HEDMARK .....	516	510	95	125	23	17	20	1	64
OPPLAND .....	579	577	89	96	8	9	1	2	74
BUSKERUD .....	1424	1418	218	231	52	55	4	8	113
VESTFOLD .....	932	932	142	132	35	27	4	0	66
TELEMARK .....	461	458	86	65	15	11	1	1	36
AUST-AGDER .....	455	455	65	61	13	16	1	0	31
VEST-AGDER .....	523	523	82	64	10	20	1	4	29
ROGALAND .....	2032	2024	325	281	70	93	12	6	100
HORDALAND .....	2582	2573	440	366	91	90	13	3	169
SOGN OG FJORDANE .....	476	469	84	100	12	26	7	7	48
MØRE OG ROMSDAL .....	1054	1054	182	264	56	82	8	11	108
SØR-TRØNDELAG .....	1150	1135	175	207	41	72	9	3	83
NORD-TRØNDELAG .....	474	472	77	65	10	21	2	-	32
NORDLAND .....	1255	1242	192	188	25	34	6	5	118
TROMS .....	563	519	81	108	9	39	2	1	57
FINNMARK .....	255	253	34	26	1	6	1	0	17

<sup>1</sup> TALLENE OMFATTER IKKE BYGG FOR JORDBRUK, SKOGBRUK OG FISKE.

## 4. KVARTAL 1988

TABELL 22. BYGG SATT I GANG. BOLIGER OG BRUKSAREAL ETTER BYGNINGSTYPE

BYGNINGSTYPE	LEILIG- HETER	HYBLER	BRUKSAREAL TIL BOLIG	BRUKSAREAL TIL ANNET ENN BOLIG
			1 000 M <sup>2</sup>	
I ALT .....	7352	150	1070	983
BOLIGBYGG I ALT .....	7104	149	1053	11
ENEBOLIGER .....	4957	10	766	0
FRITTLIGGENDE ENEBOLIGER .....	2650	1	525	0
TOMANNSBOLIGER, VERTIKALT DELTE .....	372	-	46	-
TOMANNSBOLIGER, HORISONTALT DELTE .....	794	9	98	-
REKKEHUS .....	1056	-	89	0
TERRASSEHUS .....	85	-	8	-
BOLIGBYGG MED FLERE LEILIGHETER .....	1931	135	199	9
ANDRE SMÅHUS .....	320	-	23	0
BLOKKER 3-4 ETASJER .....	882	-	90	3
BLOKKER 5 ETASJER OG OVER .....	463	87	59	4
ANDRE HUSTYPER .....	266	48	28	2
TILBYGG OG PÅBYGG .....	216	4	87	1
ANDRE BYGG ENN BOLIGER I ALT .....	248	1	17	973
PRODUKSJONSBYGG FOR BERGVERKSDRIFT OG INDUSTRI .....	2	-	0	162
KONTOR OG FORRETNINGSBYGG MV. ....	92	1	8	586
HOTELL- OG RESTAURANTBYGG .....	1	-	0	27
UNDERVISNING OG FORSKNINGSBYGG .....	6	-	0	36
BYGG FOR HELSESTELL OG SOSIAL OMSORG .....	29	-	1	30
FORSAMLINGSHUS .....	2	-	0	31
ANDRE BYGG <sup>1</sup> .....	116	-	7	100

<sup>1</sup> TALLENE OMFATTER IKKE BYGG FOR JORDBRUK, SKOGBRUK OG FISKE.

## 4. KVARTAL 1988

TABELL 23. BYGG SATT I GANG. BOLIGER OG BRUKSAREAL TIL BOLIG, ETTER BYGNINGSTYPE. FYLKE

FYLKE	ALLE BOLIGER		I REINE BOLIGBYGG OG KOMBINERTE BYGG MED MINST 50 PROSENT BRUKSAREAL TIL BOLIG											
			SMÅHUS											TILBYGG OG PÅBYGG
			SMÅHUS I ALT	FRITT-LIGGENDE ENEBOLIGER	VERTIKALT DELTE TO-MANNSBOLIGER	REKKEHUS OG TERRASSEHUS O.L.	HORISONTALT DELTE HUS MED INNTIL 4 LEILIGHETER	1000M <sup>2</sup> ANT.	1000M <sup>2</sup> ANT.	1000M <sup>2</sup> ANT.	1000M <sup>2</sup> ANT.	1000M <sup>2</sup> ANT.	1000M <sup>2</sup> ANT.	
I ALT	7502	1070	5287	790	2651	525	372	46	1141	97	1123	121	220	87
ØSTFOLD	435	64	372	56	198	39	33	4	96	7	45	5	27	6
AKERSHUS	795	123	498	83	265	55	79	12	72	6	82	9	28	10
OSLO	706	89	298	41	67	15	30	4	154	15	47	6	25	7
HEDMARK	232	33	181	25	119	20	2	0	30	2	30	2	10	4
OPPLAND	246	38	210	30	115	22	10	1	66	5	19	3	-	2
BUSKERUD	420	62	366	53	162	34	21	3	90	7	93	9	6	4
VESTFOLD	277	42	196	31	103	21	20	2	51	6	22	2	10	6
TELEMARK	227	36	165	28	116	24	11	1	19	1	19	2	4	3
AUST-AGDER	212	33	161	26	85	18	12	2	20	2	44	4	10	4
VEST-AGDER	330	48	223	36	121	25	2	0	27	2	73	9	6	3
ROGALAND	915	129	477	79	258	55	8	2	53	4	158	18	17	10
HORDALAND	643	107	559	90	271	57	24	4	144	14	120	16	18	10
SOGN OG FJORDANE	240	34	178	27	90	19	8	1	32	3	48	5	-	1
MØRE OG ROMSDAL	301	45	243	37	110	24	30	3	33	3	70	8	6	3
SØR-TRØNDELAG	419	58	310	46	148	28	42	5	47	4	73	9	24	5
NORD-TRØNDELAG	269	34	204	27	141	22	9	0	24	2	30	3	10	4
NORDLAND	354	42	245	31	127	22	9	1	57	4	52	5	11	2
TROMS	363	41	291	34	123	21	14	1	67	6	87	7	7	3
FINNMARK	118	10	110	9	32	4	8	1	59	3	11	1	1	0

## I REINE BOLIGBYGG OG KOMBINERTE BYGG MED MINST 50 PROSENT BRUKSAREAL TIL BOLIG

FYLKE	I REINE BOLIGBYGG OG KOMBINERTE BYGG MED MINST 50 PROSENT BRUKSAREAL TIL BOLIG											I KOMBINERTE BYGG MED UNDER 50 PROSENT BRUKSAREAL TIL BOLIG		
	BLOKKER								ANDRE HUSTYPER MED INNTIL 2 ETASJER	ANDRE HUSTYPER PÅ 3 ETASJER OG OVER	1000M <sup>2</sup> ANT.		1000M <sup>2</sup> ANT.	
	BLOKKER I ALT	BLOKKER PÅ 3 OG 4 ETASJER	BLOKKER PÅ 5-9 ETASJER	BLOKKER 10 ETASJER OG OVER	1000M <sup>2</sup> ANT.	1000M <sup>2</sup> ANT.	1000M <sup>2</sup> ANT.	1000M <sup>2</sup> ANT.						
I ALT	1432	148	882	90	375	33	175	25	276	25	38	3	249	17
ØSTFOLD	32	3	32	3	-	-	-	-	-	0	-	-	4	0
AKERSHUS	215	26	215	26	-	-	-	-	12	1	34	2	8	1
OSLO	340	38	93	13	171	12	76	13	1	2	-	-	42	2
HEDMARK	41	4	41	4	-	-	-	-	-	0	-	-	-	-
OPPLAND	36	5	36	5	-	-	-	-	-	1	-	-	-	-
BUSKERUD	36	5	20	3	16	2	-	-	10	1	-	-	2	0
VESTFOLD	35	2	35	2	-	-	-	-	-	0	-	-	36	3
TELEMARK	37	3	37	3	-	-	-	-	17	1	4	0	-	-
AUST-AGDER	24	2	24	2	-	-	-	-	16	1	-	-	1	0
VEST-AGDER	79	7	79	7	-	-	-	-	9	1	-	-	13	1
ROGALAND	352	34	186	14	67	8	99	12	20	3	-	-	49	3
HORDALAND	36	4	-	-	36	4	-	-	25	2	-	-	5	1
SOGN OG FJORDANE	-	-	-	-	-	-	-	-	56	5	-	-	6	1
MØRE OG ROMSDAL	14	2	14	2	-	-	-	-	14	1	-	-	24	2
SØR-TRØNDELAG	85	7	-	-	85	7	-	-	-	-	-	-	-	-
NORD-TRØNDELAG	6	1	6	1	-	-	-	-	2	0	-	-	47	3
NORDLAND	64	6	64	6	-	-	-	-	33	3	-	-	1	0
TROMS	-	-	-	-	-	-	-	-	54	3	-	-	11	0
FINNMARK	-	-	-	-	-	-	-	-	7	0	-	-	-	-

## 4. KVARTAL 1988

TABELL 24. BYGG SATT I GANG. BRUKSAREAL ETTER BYGNINGSTYPE. FYLKE. 1000 M<sup>2</sup>

FYLKE	BOLIG- BYGG I ALT	ANDRE BYGG ENN BOLIG							
		I ALT <sup>1</sup>	PROD. BYGG FOR BERG- VERKSDRIFT OG INDUSTRI	KONTOR- OG FORRET- NING- BYGG MV.	HOTELL- OG RESTAU- RANTBYGG	UNDERVIS- OG FORSK- NINGSBYGG	BYGG FOR HELSE- STELL OG SOSIAL OMSORG	FORSAM- LINGS- HUS	ANDRE BYGG <sup>1</sup>
I ALT .....	1063	990	162	595	27	36	32	31	107
ØSTFOLD .....	65	40	14	19	0	0	0	3	3
AKERSHUS .....	122	125	10	94	1	10	5	1	2
OSLO .....	88	165	3	142	2	-	4	7	7
HEDMARK .....	33	36	9	16	1	1	1	1	7
OPPLAND .....	39	30	4	14	3	1	0	1	6
BUSKERUD .....	62	96	24	46	9	1	3	0	12
VESTFOLD .....	39	56	9	42	1	1	1	0	3
TELEMARK .....	36	32	5	13	0	2	1	-	11
AUST-AGDER .....	33	24	7	12	0	0	0	0	4
VEST-AGDER .....	49	42	4	20	0	3	3	1	10
ROGALAND .....	128	72	6	47	0	2	4	9	5
HORDALAND .....	107	72	15	39	2	6	1	0	9
SOGN OG FJORDANE .....	34	23	6	13	1	1	1	-	1
MØRE OG ROMSDAL .....	43	39	11	14	2	1	1	1	9
SØR-TRØNDELAG .....	60	41	13	18	0	-	3	2	4
NORD-TRØNDELAG .....	32	21	4	8	2	1	0	0	7
NORDLAND .....	42	36	7	21	2	1	1	1	3
TROMS .....	41	34	9	13	1	4	1	1	5
FINNMARK .....	10	7	2	2	1	-	0	0	0

<sup>1</sup> TALLENE OMFATTER IKKE BYGG FOR JORDBRUK, SKOGBRUK OG FISKE.

TABELL 25. BYGG SATT I GANG. BOLIGER OG BRUKSAREAL TIL BOLIG. BRUKSAREAL TIL ANNET ENN BOLIG, ETTER BRUKERENS NÆRING. FYLKE

FYLKE	BOLIGER			BRUKSAREAL TIL ANNET ENN BOLIG					
	I ALT	AV DETTE LEILIG- HETER	BRUKS- AREAL	I ALT <sup>1</sup>	BERGVERKS- DRIFT OG INDUSTRI	VARE- HANDEL, BANK, FINANS OG FOR- SIKRING	UNDER- VISNING OG FORSK- NING	HELSE- OG VETERINÆR- VESEN	ANNEN VIRK- SOMHET <sup>1</sup>
I ALT .....	7502	7352	1070	983	163	190	37	18	575
ØSTFOLD .....	435	433	64	41	13	6	0	-	22
AKERSHUS .....	795	792	123	124	14	14	11	4	81
OSLO .....	706	619	89	163	1	7	-	2	153
HEDMARK .....	232	232	33	37	9	5	1	1	21
OPPLAND .....	246	246	38	30	6	3	1	-	20
BUSKERUD .....	420	420	62	96	18	41	1	0	37
VESTFOLD .....	277	277	42	53	13	24	1	-	14
TELEMARK .....	227	227	36	32	5	3	2	-	22
AUST-AGDER .....	212	212	33	24	7	1	0	1	15
VEST-AGDER .....	330	330	48	42	5	17	1	4	15
ROGALAND .....	915	912	129	71	9	15	2	1	45
HORDALAND .....	643	639	107	72	17	12	6	0	36
SOGN OG FJORDANE .....	240	238	34	23	6	8	2	0	8
MØRE OG ROMSDAL .....	301	301	45	37	13	9	0	0	14
SØR-TRØNDELAG .....	419	419	58	42	12	6	6	4	14
NORD-TRØNDELAG .....	269	269	34	19	2	5	0	-	12
NORDLAND .....	354	353	42	36	7	7	1	1	20
TROMS .....	363	315	41	33	4	6	3	0	20
FINNMARK .....	118	118	10	7	1	1	-	-	5

<sup>1</sup> TALLENE OMFATTER IKKE BYGG FOR JORDBRUK, SKOGBRUK OG FISKE.

## 4. KVARTAL 1988

TABELL 26. BYGG SATT I GANG. BOLIGER ETTER BYGNINGSTYPE OG FUNDAMENTERING/MATERIALER I BÆREKONSTRUKSJONER/MATERIALER I YTTERVEGGER

	BOLIGER I ALT	I REINE BOLIGBYGG OG KOMBINERTE BYGG MED MED MINST 50 PROSENT BRUKSAREAL TIL BOLIG					I KOMBI- NERTE BYGG MED UNDER 50 PROSENT BOLIGFLATE
		FRITT- LIGGENDE ENE- BOLIGER	TOMANNS- BOLIGER, REKKEHUS, TERRASSE- HUS MV.	BLOKKER	ANDRE HUS- TYPER	TILBYGG OG PÅBYGG	
FUNDAMENTERING .....	7502	2651	2636	1432	314	220	249
GRUNNMUR .....	5420	2065	1740	1118	235	126	136
BANKETT/SÅLE .....	1406	463	703	153	15	33	39
PÅLER .....	88	11	2	20	11	5	39
ANNET .....	242	35	112	40	45	7	3
UOPPGITT .....	346	77	79	101	8	49	32
MATERIALER I VERTIKALE BÆRE- KONSTRUKSJONER .....	7502	2651	2636	1432	314	220	249
TRE .....	3110	1396	1386	73	125	115	15
LETTBETONG .....	93	16	62	-	1	13	1
BETONG .....	1129	5	61	853	55	-	155
METALL .....	2	-	-	-	-	-	2
TEGL .....	1	1	-	-	-	-	-
ANNET .....	2	-	2	-	-	-	-
2 TYPER MATERIALER .....	2661	1084	969	397	102	63	46
AV DETTE							
TRE/LETTBETONG .....	1162	693	396	6	27	37	3
TRE/BETONG .....	1266	372	567	197	63	24	43
3 TYPER MATERIALER .....	125	40	47	8	25	1	4
AV DETTE							
TRE/LETTBETONG/BETONG .....	115	36	45	8	25	1	-
UOPPGITT .....	379	109	109	101	6	28	26
MATERIALER I HORIZONTALA BÆRE- KONSTRUKSJONER .....	7502	2651	2636	1432	314	220	249
TRE .....	4754	2279	1964	172	161	163	15
LETTBETONG .....	61	4	54	-	1	2	-
BETONG .....	1256	4	144	869	67	13	159
METALL .....	-	-	-	-	-	-	-
ANNET .....	-	-	-	-	-	-	-
2 TYPER MATERIALER .....	967	222	341	262	77	16	49
AV DETTE							
TRE/LETTBETONG .....	205	94	95	-	6	9	1
TRE/BETONG .....	675	114	238	205	71	5	42
3 TYPER MATERIALER .....	66	25	11	28	2	-	-
AV DETTE							
TRE/LETTBETONG/BETONG .....	39	18	11	8	2	-	-
UOPPGITT .....	398	117	122	101	6	26	26
MATERIALER I YTTERVEGGER .....	7502	2651	2636	1432	314	220	249
TRE .....	3909	1734	1691	130	179	150	25
LETTBETONG .....	49	18	17	-	1	12	1
BETONG .....	339	2	8	277	-	-	52
METALL .....	-	-	-	-	-	-	-
TEGL .....	34	2	-	28	-	-	4
ANNET .....	2	-	2	-	-	-	-
2 TYPER MATERIALER .....	2479	806	776	648	83	37	129
AV DETTE							
TRE/LETTBETONG .....	1024	566	387	6	41	23	1
TRE/BETONG .....	1104	225	383	369	30	11	86
3 TYPER MATERIALER .....	367	12	49	248	45	1	12
AV DETTE							
TRE/BETONG/TEGL .....	100	-	28	72	-	-	-
UOPPGITT .....	323	77	93	101	6	20	26

## 4. KVARTAL 1988

TABELL 27. BYGG SATT I GANG. BRUKSAREAL ETTER BYGNINGSTYPE OG FUNDAMENTERING/MATERIALER I BÆREKONSTRUKSJONER/MATERIALER I YTTERVEGGER. 1000 M<sup>2</sup>

	BOLIG- BYGG I ALT	ANDRE BYGG ENN BOLIG							
		I ALT <sup>1</sup>	PROD. BYGG FOR BERG- VERKSDRIFT OG INDUSTRI	KONTOR- OG FORRET- NING- BYGG MV.	HOTELL- OG RESTAU- RANTBYGG	UNDERVIS- OG FORSK- NINGSBYGG	BYGG FOR HELSE- STELL OG SOCIAL OMSORG	FORSAM- LINGS- HUS	ANDRE BYGG <sup>1</sup>
FUNDAMENTERING .....	1063	990	162	595	27	36	32	31	107
GRUNNMUR .....	811	368	48	192	20	27	14	17	50
BANKETT/SÅLE .....	170	297	79	168	5	7	10	9	20
PÅLER .....	7	70	9	31	3	0	3	0	24
ANNET .....	29	175	11	154	-	1	2	4	3
UOPPGITT .....	46	80	16	50	0	1	3	0	10
MATERIALER I VERTIKALE BÆREKONSTRUKSJONER .....	1063	990	162	595	27	36	32	31	107
TRE .....	457	190	8	103	5	8	13	5	47
LETTBETONG .....	12	25	7	13	3	-	0	0	1
BETONG .....	118	249	46	145	5	20	4	9	19
METALL .....	-	174	46	125	-	-	-	3	1
TEGL .....	0	0	-	0	-	-	0	-	-
ANNET .....	0	3	-	2	-	-	-	-	1
2 TYPER MATERIALER ....	408	222	36	122	4	7	10	12	31
AV DETTE									
TRE/BETONG .....	175	73	4	23	3	5	8	6	24
BETONG/METALL .....	8	74	20	48	-	-	-	2	3
3 TYPER MATERIALER ....	18	37	3	29	1	-	0	2	2
AV DETTE									
TRE/LETTBETONG/BETONG	17	7	1	2	0	-	-	2	2
UOPPGITT .....	49	90	16	57	8	0	3	0	5
MATERIALER I HORISONTALE BÆREKONSTRUKSJONER .....	1063	990	162	595	27	36	32	31	107
TRE .....	736	224	13	119	7	10	15	7	53
LETTBETONG .....	7	17	6	11	-	-	0	-	0
BETONG .....	129	398	49	280	7	19	3	15	24
METALL .....	-	66	39	26	-	-	-	0	1
ANNET .....	-	3	1	1	-	-	-	-	1
2 TYPER MATERIALER ....	128	182	40	93	5	6	9	8	22
AV DETTE									
TRE/BETONG .....	84	57	3	13	4	6	9	4	19
BETONG/METALL .....	6	80	17	58	-	-	-	2	2
3 TYPER MATERIALER ....	10	15	2	11	1	1	0	1	0
AV DETTE									
TRE/LETTBETONG/BETONG	6	7	2	4	-	1	-	-	0
UOPPGITT .....	53	84	12	53	8	0	5	0	5
MATERIALER I YTTERVEGGER	1063	990	162	595	27	36	32	31	107
TRE .....	574	231	9	131	7	10	14	8	52
LETTBETONG .....	9	30	11	15	2	-	0	0	2
BETONG .....	38	110	18	67	5	4	-	7	10
METALL .....	-	105	58	42	-	-	0	3	2
TEGL .....	4	7	0	5	-	1	1	-	-
ANNET .....	0	5	1	3	0	-	-	-	1
2 TYPER MATERIALER ....	362	326	49	208	3	21	8	10	28
AV DETTE									
TRE/BETONG .....	138	77	5	20	2	14	5	6	24
BETONG/TEGL .....	10	13	-	13	-	-	-	-	0
3 TYPER MATERIALER ....	37	61	4	45	2	-	4	1	6
AV DETTE									
TRE/BETONG/TEGL .....	12	23	-	19	-	-	-	-	4
UOPPGITT .....	40	114	12	79	8	1	5	3	7

<sup>1</sup> TALLENE OMFATTER IKKE BYGG FOR JORDBRUK, SKOGBRUK OG FISKE.



## 4. KVARTAL 1988

TABELL 28. BYGG SATT I GANG. BRUKSAREAL ETTER BYGGHERRE OG BYGNINGSTYPE. 1000 M<sup>2</sup>

BYGNINGSTYPE	I ALT	ENKELT- PERSON	ANSVARLIG SELSKAP O.L.	AKSJE- SELSKAP OG AN- DELSLAG	KO- OPERA- TIVT BOLIG- SELSKAP	STAT	KOMMUNE	ANNET EIERFOR- HOLD
I ALT .....	2053	891	69	719	79	50	185	60
BOLIGBYGG .....	1063	700	18	226	69	7	27	16
PRODUKSJONSBYGG FOR BERGVERKSDRIFT OG INDUSTRI .....	162	14	11	122	-	10	3	2
KONTOR OG FORRETNINGSBYGG MV. ....	595	128	35	322	11	19	74	6
HOTELL- OG RESTAURANTBYGG .....	27	6	2	19	-	-	-	1
UNDERVISNINGS- OG FORSKNINGSBYGG .....	36	0	0	-	-	3	30	3
BYGG FOR HELSESTELL OG SOSIAL OMSORG .	32	1	1	2	-	0	20	8
FORSAMLINGSHUS .....	31	-	0	3	-	0	9	19
ANDRE BYGG <sup>1</sup> .....	107	42	2	25	-	10	23	5

<sup>1</sup> TALLENE OMFATTER IKKE BYGG FOR JORDBRUK, SKOGBRUK OG FISKE.

TABELL 29. BYGG SATT I GANG. LEILIGHETER ETTER OPPVARMINGSKILDE OG BYGNINGSTYPE. ANTALL BAD OG VANNKLOSETT. FYLKE

FYLKE	ANTALL BAD	ANTALL VANN- KLOSETT	LEILIGHETER MED										
			I ALT	OLJEFYRINGSANLEGG			OLJEFYRT ILDSTED			VED	ELEKTR. VED	ELEKTR./ VED	ANNET OG U- OPPG.
				OLJE	KOMBINERT MED		OLJE	KOMBINERT MED					
					ELEKTR.	VED		ELEKTR.	VED				
I ALT .....	9051	10587	7352	146	11	1	7	26	33	10	1884	3569	1665
ØSTFOLD .....	547	637	433	2	1	-	1	1	-	-	153	188	87
AKERSHUS .....	989	1206	792	2	1	-	4	1	-	-	282	466	36
OSLO .....	792	905	619	125	3	-	-	-	-	-	321	53	117
HEDMARK .....	271	316	232	-	2	-	-	-	-	-	81	120	29
OPPLAND .....	303	355	246	1	-	-	-	1	-	1	68	146	29
BUSKERUD .....	544	614	420	4	-	-	-	2	2	2	35	279	96
VESTFOLD .....	336	388	277	3	2	-	-	5	1	-	105	77	84
TELEMARK .....	294	336	227	1	-	-	-	-	2	-	16	127	81
AUST-AGDER .....	255	314	212	-	-	-	-	-	-	-	1	164	47
VEST-AGDER .....	412	455	330	-	-	-	-	-	1	4	39	199	87
ROGALAND .....	1060	1322	912	1	-	-	-	-	3	-	291	215	402
HORDALAND .....	861	1020	639	-	1	-	-	8	3	1	76	430	119
SOGN OG FJORDANE ..	334	369	238	4	-	-	-	-	1	1	11	217	4
MØRE OG ROMSDAL ...	384	443	301	-	-	-	-	6	18	-	46	176	55
SØR-TRØNDELAG .....	494	600	419	1	-	-	-	-	1	-	79	125	213
NORD-TRØNDELAG ....	334	380	269	-	-	-	-	-	1	-	58	197	13
NORDLAND .....	373	392	353	2	1	1	1	1	-	1	107	178	61
TROMS .....	343	402	315	-	-	-	-	1	-	-	103	141	70
FINNMARK .....	125	133	118	-	-	-	-	-	-	-	12	71	35

## 4. KVARTAL 1988

TABELL 30. BYGG UNDER ARBEID VED KVARTALET/ÅRETS UTGANG. BOLIGER OG BRUKSAREAL ETTER BYGNINGSTYPE

BYGNINGSTYPE	LEILIG- HETER	HYBLER	BRUKSAREAL	
			TIL BOLIG	TIL ANNET ENN BOLIG
			1 000 M <sup>2</sup>	
I ALT .....	30182	253	5418	5066
BOLIGBYGG I ALT .....	29501	235	5353	72
ENEBOGIGER .....	22095	60	4035	3
FRITTLIGGENDE ENEBOGIGER .....	14367	12	3083	1
TOMANNSBOGIGER, VERTIKALT DELTE .....	1380	-	198	1
TOMANNSBOGIGER, HORISONTALT DELTE .....	3426	48	445	0
REKKEHUS .....	2765	-	291	0
TERRASSEHUS .....	157	-	18	0
BOLIGBYGG MED FLERE LEILIGHETER .....	6406	141	744	56
ANDRE SMÅHUS .....	852	8	78	0
BLOKKER 3-4 ETASJER .....	2673	-	301	6
BLOKKER 5 ETASJER OG OVER .....	1803	103	228	15
ANDRE HUSTYPER .....	1078	30	137	34
TILBYGG OG PÅBYGG .....	1000	34	575	14
ANDRE BYGG ENN BOGIGER I ALT .....	681	18	65	4995
PRODUKSJONSBYGG FOR BERGVERKSDRIFT OG INDUSTRI .....	19	3	3	879
KONTOR OG FORRETNINGSBYGG MV. ....	452	6	49	2717
HOTELL- OG RESTAURANTBYGG .....	3	6	0	132
UNDERVISNING OG FORSKNINGSBYGG .....	-	-	0	231
BYGG FOR HELSESTELL OG SOSIAL OMSORG .....	52	-	3	285
FORSAMLINGSHUS .....	5	-	1	260
ANDRE BYGG <sup>1</sup> .....	150	3	9	489

<sup>1</sup> TALLENE OMFATTER IKKE BYGG FOR JORDBRUK, SKOGBRUK OG FISKE.

## 4. KVARTAL 1988

TABELL 31. BYGG UNDER ARBEID VED KVARTALET/ÅRETS UTGANG. BOLIGER OG BRUKSAREAL TIL BOLIG, ETTER BYGNINGSTYPE. FYLKE

I REINE BOLIGBYGG OG KOMBINERTE BYGG MED MINST 50 PROSENT BRUKSAREAL TIL BOLIG														
FYLKE	ALLE BOLIGER	SMÅHUS											TILBYGG OG PÅBYGG	
		SMÅHUS I ALT	FRITT-LIGGENDE ENEBOLIGER	VERTIKALT DELTE TO-MANNSBOLIGER	REKKEHUS OG TERRASSEHUS O.L.	HORISONTALT DELTE HUS MED INNTIL 4 LEILIGHETER	1000M <sup>2</sup> ANT.	1000M <sup>2</sup> ANT.	1000M <sup>2</sup> ANT.	1000M <sup>2</sup> ANT.	1000M <sup>2</sup> ANT.	1000M <sup>2</sup> ANT.		
	ANTALL	1000M <sup>2</sup> ANT.	1000M <sup>2</sup> ANT.	1000M <sup>2</sup> ANT.	1000M <sup>2</sup> ANT.	1000M <sup>2</sup> ANT.	1000M <sup>2</sup> ANT.	1000M <sup>2</sup> ANT.	1000M <sup>2</sup> ANT.	1000M <sup>2</sup> ANT.	1000M <sup>2</sup> ANT.	1000M <sup>2</sup> ANT.	1000M <sup>2</sup> ANT.	1000M <sup>2</sup> ANT.
I ALT	30435	5418	23015	4112	14379	3083	1380	198	2922	309	4334	522	1034	575
ØSTFOLD	1503	260	1189	210	785	170	57	7	169	14	178	20	45	25
AKERSHUS	4294	865	3296	621	2007	443	401	64	406	52	482	62	163	121
OSLO	2821	412	1135	183	376	85	100	15	540	66	119	16	54	37
HEDMARK	1032	195	920	161	766	146	35	4	39	3	80	8	41	28
OPPLAND	1004	184	872	158	656	137	29	4	98	6	89	11	21	13
BUSKERUD	1891	358	1584	281	1108	230	79	10	128	11	269	30	107	53
VESTFOLD	1396	228	910	155	496	109	67	8	175	17	172	20	44	26
TELEMARK	1092	205	850	161	650	138	51	6	26	3	123	14	43	23
AUST-AGDER	687	115	534	97	397	82	28	4	38	4	71	7	15	9
VEST-AGDER	1091	188	781	144	483	106	45	6	65	7	188	24	26	16
ROGALAND	2676	500	1893	378	1162	281	56	10	57	5	618	81	73	43
HORDALAND	3091	569	2399	437	1374	304	99	18	432	54	494	62	80	49
SOGN OG FJORDANE	1072	195	953	169	600	129	26	4	69	6	258	30	37	18
MØRE OG ROMSDAL	1414	275	1139	219	737	172	80	9	75	7	247	31	54	34
SØR-TRØNDELAG	1648	290	1421	249	823	176	86	13	97	10	415	51	76	26
NORD-TRØNDELAG	913	156	814	133	539	104	50	6	111	12	114	10	34	19
NORDLAND	1419	217	1108	180	756	143	37	5	133	12	182	21	67	15
TROMS	959	152	836	130	473	94	30	3	148	13	185	20	39	15
FINNMARK	432	54	381	48	191	33	24	2	116	8	50	5	15	4

I REINE BOLIGBYGG OG KOMBINERTE BYGG MED MINST 50 PROSENT BRUKSAREAL TIL BOLIG														
FYLKE	ALLE BOLIGER	BLOKKER											I KOMBINERTE BYGG MED UNDER 50 PROSENT BRUKSAREAL TIL BOLIG	
		BLOKKER I ALT	BLOKKER PÅ 3 OG 4 ETASJER	BLOKKER PÅ 5-9 ETASJER	BLOKKER 10 ETASJER OG OVER	ANDRE HUSTYPER MED INNTIL 2 ETASJER	ANDRE HUSTYPER PÅ 3 ETASJER OG OVER	1000M <sup>2</sup> ANT.	1000M <sup>2</sup> ANT.	1000M <sup>2</sup> ANT.	1000M <sup>2</sup> ANT.	1000M <sup>2</sup> ANT.		1000M <sup>2</sup> ANT.
	ANTALL	1000M <sup>2</sup> ANT.	1000M <sup>2</sup> ANT.	1000M <sup>2</sup> ANT.	1000M <sup>2</sup> ANT.	1000M <sup>2</sup> ANT.	1000M <sup>2</sup> ANT.	1000M <sup>2</sup> ANT.	1000M <sup>2</sup> ANT.	1000M <sup>2</sup> ANT.	1000M <sup>2</sup> ANT.	1000M <sup>2</sup> ANT.	1000M <sup>2</sup> ANT.	1000M <sup>2</sup> ANT.
I ALT	4579	529	2673	301	1807	216	99	12	640	77	468	59	699	65
ØSTFOLD	171	15	135	11	36	5	-	-	1	1	50	4	47	3
AKERSHUS	667	86	620	79	47	7	-	-	27	10	104	17	37	9
OSLO	1554	179	613	78	941	101	-	-	7	1	29	11	42	2
HEDMARK	41	4	41	4	-	-	-	-	22	2	3	0	5	0
OPPLAND	79	9	79	9	-	-	-	-	21	2	-	0	11	2
BUSKERUD	57	9	29	5	28	4	-	-	50	5	64	7	29	2
VESTFOLD	217	26	193	22	24	4	-	-	4	1	139	12	82	8
TELEMARK	93	11	93	11	-	-	-	-	51	4	19	2	36	4
AUST-AGDER	89	6	89	6	-	-	-	-	21	1	4	0	24	2
VEST-AGDER	187	19	163	18	24	2	-	-	68	7	-	-	29	2
ROGALAND	513	54	306	28	108	13	99	12	36	12	31	2	130	11
HORDALAND	535	75	21	2	514	73	-	-	41	4	10	1	26	2
SOGN OG FJORDANE	-	-	-	-	-	-	-	-	58	5	4	1	20	2
MØRE OG ROMSDAL	126	13	126	13	-	-	-	-	18	1	1	0	76	7
SØR-TRØNDELAG	131	11	46	4	85	7	-	-	7	1	8	2	5	1
NORD-TRØNDELAG	6	1	6	1	-	-	-	-	8	1	-	-	51	3
NORDLAND	108	10	108	10	-	-	-	-	114	11	2	0	20	2
TROMS	5	1	5	1	-	-	-	-	58	5	-	-	21	2
FINNMARK	-	-	-	-	-	-	-	-	28	2	-	-	8	0

## 4. KVARTAL 1988

TABELL 32. BYGG UNDER ARBEID VED KVARTALET'S/ÅRETS UTGANG. BRUKSAREAL ETTER BYGNINGSTYPE. FYLKE. 1000 M<sup>2</sup>

FYLKE	ANDRE BYGG ENN BOLIG								
	BOLIG- BYGG I ALT	I ALT <sup>1</sup>	PROD. BYGG FOR BERG- VERKSDRIFT OG INDUSTRI	KONTOR- OG FORRET- NING- BYGG MV.	HOTELL- OG RESTAU- RANTBYGG	UNDERVIS- OG FORSK- NINGSBYGG	BYGG FOR HELSE- STELL OG SOSIAL OMSORG	FORSAM- LINGS- HUS	ANDRE BYGG <sup>1</sup>
I ALT .....	5425	5060	882	2767	133	231	288	261	498
ØSTFOLD .....	262	184	63	79	1	10	7	6	17
AKERSHUS .....	866	707	80	482	3	46	22	21	52
OSLO .....	427	565	55	378	23	4	23	39	43
HEDMARK .....	196	242	93	86	8	6	20	10	19
OPPLAND .....	184	134	19	67	7	7	6	6	23
BUSKERUD .....	364	318	52	171	27	10	7	18	34
VESTFOLD .....	227	210	55	118	1	5	4	11	18
TELEMARK .....	205	137	24	78	3	1	2	4	26
AUST-AGDER .....	114	92	17	49	1	9	3	4	11
VEST-AGDER .....	189	192	42	64	0	8	47	11	19
ROGALAND .....	494	499	63	311	15	30	10	26	44
HORDALAND .....	569	423	64	222	12	45	15	14	52
SOGN OG FJORDANE .....	194	129	30	55	3	7	9	4	22
MØRE OG ROMSDAL .....	268	321	77	172	5	9	4	17	37
SØR-TRØNDELAG .....	291	277	59	138	3	3	9	43	23
NORD-TRØNDELAG .....	154	155	39	72	3	6	7	5	22
NORDLAND .....	217	215	37	111	7	9	13	15	23
TROMS .....	151	201	11	84	7	10	74	4	11
FINNMARK .....	54	58	3	29	3	6	9	3	5

<sup>1</sup> TALLENE OMFATTER IKKE BYGG FOR JORDBRUK, SKOGBRUK OG FISKE.

TABELL 33. BYGG UNDER ARBEID VED KVARTALET'S/ÅRETS UTGANG. BOLIGER OG BRUKSAREAL TIL BOLIG. BRUKSAREAL TIL ANNET ENN BOLIG, ETTER BRUKERS NÆRING. FYLKE

FYLKE	BOLIGER			BRUKSAREAL TIL ANNET ENN BOLIG					
	I ALT	AV DETTE LEILIG- HETER	BRUKS- AREAL	I ALT <sup>1</sup>	BERGVERKS- DRIFT OG INDUSTRI	VARE- HANDEL, BANK, FINANS OG FOR- SIKRING	UNDER- VISNING OG FORSK- NING	HELSE- OG VETERINÆR- VESEN	ANNEN VIRK- SOMHET <sup>1</sup>
I ALT .....	30435	30182	5418	5066	894	1105	228	258	2582
ØSTFOLD .....	1503	1500	260	186	58	21	10	6	91
AKERSHUS .....	4294	4265	865	708	62	135	50	24	437
OSLO .....	2821	2716	412	579	52	52	2	7	467
HEDMARK .....	1032	1032	195	243	96	40	6	19	83
OPPLAND .....	1004	1002	184	134	18	28	6	5	77
BUSKERUD .....	1891	1879	358	324	53	86	7	3	174
VESTFOLD .....	1396	1396	228	210	64	35	4	3	104
TELEMARK .....	1092	1085	205	137	25	31	2	1	79
AUST-AGDER .....	687	687	115	90	18	23	3	3	44
VEST-AGDER .....	1091	1090	188	192	43	41	9	45	54
ROGALAND .....	2676	2673	500	493	82	200	25	7	179
HORDALAND .....	3091	3074	569	423	70	73	45	16	219
SOGN OG FJORDANE .....	1072	1050	195	129	29	22	7	8	63
MØRE OG ROMSDAL .....	1414	1407	275	314	77	112	9	2	114
SØR-TRØNDELAG .....	1648	1644	290	278	60	89	10	8	111
NORD-TRØNDELAG .....	913	908	156	152	48	25	2	6	70
NORDLAND .....	1419	1394	217	215	29	52	9	13	113
TROMS .....	959	948	152	199	7	33	16	74	69
FINNMARK .....	432	432	54	58	3	7	6	8	34

<sup>1</sup> TALLENE OMFATTER IKKE BYGG FOR JORDBRUK, SKOGBRUK OG FISKE.

## 4. KVARTAL 1988

TABELL 34. FULLFØRTE BYGG. BOLIGER OG BRUKSAREAL ETTER BYGNINGSTYPE

BYGNINGSTYPE	LEILIGHETER	HYBLER	BRUKSAREAL	
			TIL BOLIG	TIL ANNET ENN BOLIG
			1 000 m <sup>2</sup>	
I ALT .....	8894	123	1495	1407
BOLIGBYGG I ALT .....	8792	123	1486	22
ENEBOGIGER .....	6249	7	1123	1
FRITTLIGGENDE ENEBOGIGER .....	4001	2	843	1
TOMANNSBOGIGER, VERTIKALT DELTE .....	427	-	58	-
TOMANNSBOGIGER, HORISONTALT DELTE .....	846	5	111	-
REKKEHUS .....	944	-	108	-
TERRASSEHUS .....	31	-	3	-
BOLIGBYGG MED FLERE LEILIGHETER .....	2260	113	254	17
ANDRE SMÅHUS .....	340	-	29	0
BLOKKER 3-4 ETASJER .....	720	4	85	2
BLOKKER 5 ETASJER OG OVER .....	807	2	92	4
ANDRE HUSTYPER .....	393	107	49	11
TILBYGG OG PÅBYGG .....	283	3	110	4
ANDRE BYGG ENN BOGIGER I ALT .....	102	-	9	1385
PRODUKSJONSBYGG FOR BERGVERKSDRIFT OG INDUSTRI .....	9	-	2	261
KONTOR OG FORRETNINGSBYGG MV. ....	41	-	4	828
HOTELL- OG RESTAURANTBYGG .....	-	-	-	26
UNDERVISNING OG FORSKNINGSBYGG .....	6	-	0	27
BYGG FOR HELSESTELL OG SOSIAL OMSORG .....	5	-	0	41
FORSAMLINGSHUS .....	2	-	1	71
ANDRE BYGG <sup>1</sup> .....	39	-	2	131

<sup>1</sup> TALLENE OMFATTER IKKE BYGG FOR JORDBRUK, SKOGBRUK OG FISKE.

## 4. KVARTAL 1988

TABELL 35. FULLFØRTE BYGG. BOLIGER OG BRUKSAREAL TIL BOLIG, ETTER BYGNINGSTYPE. FYLKE

FYLKE	ALLE BOLIGER		I REINE BOLIGBYGG OG KOMBINERTE BYGG MED MINST 50 PROSENT BRUKSAREAL TIL BOLIG											
			SMÅHUS										TILBYGG OG PÅBYGG	
			SMÅHUS I ALT	FRITT-LIGGENDE ENEBOLIGER	VERTIKALT DELTE TO-MANNSBOLIGER	REKKE-TERRASSEHUS O.L.	HORISONTALT DELTE HUS MED INNTIL 4 LEILIGHETER	ANT.	1000M <sup>2</sup>	ANT.	1000M <sup>2</sup>	ANT.		1000M <sup>2</sup>
ANTALL	1000M <sup>2</sup>	ANT.	1000M <sup>2</sup>	ANT.	1000M <sup>2</sup>	ANT.	1000M <sup>2</sup>	ANT.	1000M <sup>2</sup>	ANT.	1000M <sup>2</sup>	ANT.	1000M <sup>2</sup>	
I ALT .....	9017	1495	6596	1151	4003	843	427	58	975	111	1191	140	286	110
ØSTFOLD .....	568	83	362	60	239	48	26	3	49	4	48	6	25	6
AKERSHUS .....	939	169	788	140	449	96	80	13	157	19	102	11	13	10
OSLO .....	1135	162	413	66	148	33	37	5	195	23	33	5	5	5
HEDMARK .....	270	51	250	44	197	38	4	0	23	2	26	3	7	6
OPPLAND .....	281	57	257	48	212	43	8	1	22	2	15	2	6	5
BUSKERUD .....	466	86	380	72	269	58	20	3	36	3	55	7	22	7
VESTFOLD .....	440	63	327	50	167	34	24	2	31	2	105	11	24	6
TELEMARK .....	218	38	197	35	129	28	18	2	20	1	30	3	7	3
AUST-AGDER .....	207	37	194	32	126	25	4	1	21	2	43	4	7	5
VEST-AGDER .....	207	37	147	28	100	22	10	1	1	0	36	4	8	5
ROGALAND .....	932	171	674	130	384	94	30	5	72	7	188	25	47	16
HORDALAND .....	1002	167	727	135	424	91	40	6	129	22	134	16	16	10
SOGN OG FJORDANE ...	225	40	206	37	137	29	-	-	30	3	39	5	5	3
MØRE OG ROMSDAL ...	385	74	339	64	222	52	20	2	42	5	55	6	11	5
SØR-TRØNDELAG .....	616	104	470	80	254	53	38	5	63	6	115	16	36	7
NORD-TRØNDELAG .....	341	56	292	48	200	38	7	1	48	4	37	4	24	5
NORDLAND .....	357	54	300	46	200	35	16	2	24	3	60	6	16	3
TROMS .....	358	36	208	29	102	19	43	5	-	-	63	4	3	2
FINNMARK .....	70	9	65	8	44	7	2	0	12	1	7	1	4	1

## I REINE BOLIGBYGG OG KOMBINERTE BYGG MED MINST 50 PROSENT BRUKSAREAL TIL BOLIG

FYLKE	ALLE BOLIGER		I REINE BOLIGBYGG OG KOMBINERTE BYGG MED MINST 50 PROSENT BRUKSAREAL TIL BOLIG										I KOMBINERTE BYGG MED UNDER 50 PROSENT BRUKSAREAL TIL BOLIG		
			BLOKKER												
			BLOKKER I ALT	BLOKKER PÅ 3 OG 4 ETASJER	BLOKKER PÅ 5-9 ETASJER	BLOKKER 10 ETASJER OG OVER	ANDRE HUSTYPER MED INNTIL 2 ETASJER	ANDRE HUSTYPER PÅ 3 ETASJER OG OVER	ANT.	1000M <sup>2</sup>	ANT.	1000M <sup>2</sup>		ANT.	1000M <sup>2</sup>
ANTALL	1000M <sup>2</sup>	ANT.	1000M <sup>2</sup>	ANT.	1000M <sup>2</sup>	ANT.	1000M <sup>2</sup>	ANT.	1000M <sup>2</sup>	ANT.	1000M <sup>2</sup>	ANT.	1000M <sup>2</sup>	ANT.	1000M <sup>2</sup>
I ALT .....	1533	176	724	85	733	78	76	13	379	34	121	15	102	9	
ØSTFOLD .....	117	10	117	10	-	-	-	-	8	1	52	5	4	1	
AKERSHUS .....	64	6	64	6	-	-	-	-	64	8	10	5	-	1	
OSLO .....	699	87	213	28	410	46	76	13	1	2	16	2	1	0	
HEDMARK .....	-	-	-	-	-	-	-	-	13	1	-	-	-	-	
OPPLAND .....	-	-	-	-	-	-	-	-	18	4	-	-	-	0	
BUSKERUD .....	39	5	39	5	-	-	-	-	24	2	-	-	1	0	
VESTFOLD .....	35	4	35	4	-	-	-	-	13	1	-	-	41	2	
TELEMARK .....	-	-	-	-	-	-	-	-	14	1	-	-	-	-	
AUST-AGDER .....	-	-	-	-	-	-	-	-	6	1	-	-	-	-	
VEST-AGDER .....	25	2	21	2	4	0	-	-	6	0	-	-	21	2	
ROGALAND .....	155	18	105	12	50	7	-	-	5	2	36	3	15	2	
HORDALAND .....	247	21	14	1	233	20	-	-	10	1	-	-	2	0	
SOGN OG FJORDANE ...	-	-	-	-	-	-	-	-	6	0	7	0	1	0	
MØRE OG ROMSDAL ...	13	2	13	2	-	-	-	-	21	2	-	-	1	0	
SØR-TRØNDELAG .....	94	15	58	10	36	5	-	-	15	1	-	-	1	0	
NORD-TRØNDELAG .....	16	1	16	1	-	-	-	-	9	1	-	-	-	-	
NORDLAND .....	29	4	29	4	-	-	-	-	11	1	-	-	1	0	
TROMS .....	-	-	-	-	-	-	-	-	134	5	-	-	13	1	
FINNMARK .....	-	-	-	-	-	-	-	-	1	0	-	-	-	-	

## 4. KVARTAL 1988

TABELL 36. FULLFØRTE BYGG. BRUKSAREAL ETTER BYGNINGSTYPE. FYLKE. 1000 M<sup>2</sup>

FYLKE	BOLIG- BYGG I ALT	ANDRE BYGG ENN BOLIG							
		I ALT <sup>1</sup>	PROD. BYGG FOR BERG- VERKSDRIFT OG INDUSTRI	KONTOR- OG FORRET- NING- BYGG MV.	HOTELL- OG RESTAU- RANTBYGG	UNDERVIS- OG FORSK- NINGSBYGG	BYGG FOR HELSE- STELL OG SOSIAL OMSORG	FORSAM- LINGS- HUS	ANDRE BYGG <sup>1</sup>
I ALT .....	1508	1394	263	831	26	27	42	72	133
ØSTFOLD .....	88	78	19	53	0	0	0	2	3
AKERSHUS .....	171	141	17	92	11	0	2	9	10
OSLO .....	167	201	14	178	0	-	4	-	5
HEDMARK .....	51	56	16	29	1	1	1	0	8
OPPLAND .....	58	70	9	23	5	1	8	15	9
BUSKERUD .....	87	78	15	47	2	1	2	4	6
VESTFOLD .....	61	58	22	25	-	-	0	4	7
TELEMARK .....	40	62	5	43	2	2	1	4	5
AUST-AGDER .....	38	41	12	22	1	0	-	3	4
VEST-AGDER .....	36	76	14	47	0	1	-	2	11
ROGALAND .....	170	140	28	62	0	3	10	6	30
HORDALAND .....	168	95	21	49	1	3	1	11	8
SOGN OG FJORDANE .....	41	29	8	17	0	1	1	0	2
MØRE OG ROMSDAL .....	75	73	26	34	0	-	4	2	6
SØR-TRØNDELAG .....	104	54	10	29	-	3	1	2	9
NORD-TRØNDELAG .....	56	30	5	15	1	5	0	1	4
NORDLAND .....	55	54	11	32	0	4	3	1	2
TROMS .....	35	53	9	31	1	1	2	5	4
FINNMARK .....	9	6	0	3	0	-	1	0	1

<sup>1</sup> TALLENE OMFATTER IKKE BYGG FOR JORDBRUK, SKOGBRUK OG FISKE.

TABELL 37. FULLFØRTE BYGG. BOLIGER OG BRUKSAREAL TIL BOLIG. BRUKSAREAL TIL ANNET ENN BOLIG, ETTER BRUKERENS NÆRING. FYLKE

FYLKE	BOLIGER			BRUKSAREAL TIL ANNET ENN BOLIG					
	I ALT	AV DETTE LEILIG- HETER	BRUKS- AREAL	I ALT <sup>1</sup>	BERGVERKS- DRIFT OG INDUSTRI	VARE- HANDEL, BANK, FINANS OG FOR- SIKRING	UNDER- VISNING OG FORSK- NING	HELSE- OG VETERINÆR- VESEN	ANNEN VIRK- SOMHET <sup>1</sup>
I ALT .....	9017	8894	1495	1407	235	365	30	36	741
ØSTFOLD .....	568	568	83	84	14	33	0	-	37
AKERSHUS .....	939	922	169	143	15	75	1	1	51
OSLO .....	1135	1133	162	206	10	11	-	1	184
HEDMARK .....	270	270	51	56	17	8	1	1	29
OPPLAND .....	281	281	57	71	12	6	0	7	46
BUSKERUD .....	466	465	86	79	11	28	3	2	34
VESTFOLD .....	440	440	63	56	18	15	1	3	19
TELEMARK .....	218	218	38	64	5	32	2	-	24
AUST-AGDER .....	207	207	37	42	15	5	1	0	21
VEST-AGDER .....	207	207	37	75	15	38	1	2	18
ROGALAND .....	932	932	171	139	30	32	3	8	66
HORDALAND .....	1002	1002	167	96	15	17	4	0	59
SOGN OG FJORDANE ...	225	221	40	30	4	9	1	1	16
MØRE OG ROMSDAL .....	385	383	74	73	24	15	-	5	29
SØR-TRØNDELAG .....	616	616	104	54	9	14	1	0	29
NORD-TRØNDELAG .....	341	340	56	30	5	4	5	0	16
NORDLAND .....	357	348	54	54	13	17	4	2	18
TROMS .....	358	271	36	52	2	7	1	1	40
FINNMARK .....	70	70	9	6	1	1	-	1	4

<sup>1</sup> TALLENE OMFATTER IKKE BYGG FOR JORDBRUK, SKOGBRUK OG FISKE.

## 4. KVARTAL 1988

TABELL 38. BYGG SATT I GANG. BOLIGER ETTER BYGNINGSTYPE. KOMMUNE

KOMMUNE	ALLE BOLIGER	I REINE BOLIGBYGG OG KOMBINERTE BYGG MED MINST 50 PROSENT BRUKSAREAL TIL BOLIG							I KOMBI- NERTE BYGG MED UNDER 50 PROSENT BRUKSAREAL TIL BOLIG
		FRITT- LIGGENDE ENE- BOLIGER	VERTIKALT DELTE TO- MANNS- BOLIGER	REKKEHUS OG TER- RASSEHUS O.L.	HORISONTALT DELTE HUS MED INNTIL 4 LEILIG- HETER	BLOKKER	ANDRE HUS- TYPER	TILBYGG OG PÅBYGG	
HELE LANDET ....	7502	2651	372	1141	1123	1432	314	220	249
ØSTFOLD .....	435	198	33	96	45	32	-	27	4
HALDEN .....	18	8	-	-	5	-	-	4	1
SARPSBORG .....	40	5	-	-	2	32	-	1	-
FREDRIKSTAD ..	20	15	-	-	4	-	-	-	1
MOSS .....	78	8	2	56	-	-	-	12	-
HVALER .....	20	6	6	6	2	-	-	-	-
BORGE .....	15	9	-	3	3	-	-	-	-
VARTEIG .....	2	2	-	-	-	-	-	-	-
SKJEBERG .....	39	33	-	-	2	-	-	4	-
AREMARK .....	-	-	-	-	-	-	-	-	-
MÅRKER .....	8	-	-	8	-	-	-	-	-
RØMSKOG .....	-	-	-	-	-	-	-	-	-
TRØGSTAD .....	2	-	2	-	-	-	-	-	-
SPYDEBERG .....	4	2	-	-	2	-	-	-	-
ASKIM .....	10	6	4	-	-	-	-	-	-
EIDSBERG .....	5	4	-	-	-	-	-	1	-
SKIPTVET .....	2	-	-	-	-	-	-	2	-
RAKKESTAD .....	23	4	16	3	-	-	-	-	-
TUNE .....	13	8	2	-	2	-	-	1	-
ROLVSØY .....	46	37	-	-	8	-	-	1	-
KRÅKERØY .....	11	11	-	-	-	-	-	-	-
ONSØY .....	29	4	-	20	2	-	-	1	2
RÅDE .....	17	17	-	-	-	-	-	-	-
RYGGE .....	13	8	1	-	4	-	-	-	-
VÅLER .....	7	7	-	-	-	-	-	-	-
HOBØL .....	13	4	-	-	9	-	-	-	-
AKERSHUS .....	795	265	79	72	82	215	46	28	8
VESTBY .....	8	6	-	-	2	-	-	-	-
SKI .....	42	25	2	4	8	-	-	3	-
ÅS .....	7	5	-	-	2	-	-	-	-
FROGN .....	22	8	2	8	1	-	-	3	-
NESODDEN .....	14	13	-	-	-	-	-	1	-
OPPEGÅRD .....	15	7	-	2	6	-	-	-	-
BÆRUM .....	251	32	40	3	6	166	-	4	-
ASKER .....	50	19	10	1	19	-	-	1	-
AURSKOG-HØLAND	4	4	-	-	-	-	-	-	-
SØRUM .....	9	5	-	-	-	-	-	2	2
FET .....	7	5	-	-	2	-	-	-	-
RÆLINGEN .....	34	28	-	-	4	-	-	2	-
ENEBAKK .....	14	8	-	-	6	-	-	-	-
LØRENSKOG .....	139	15	6	6	10	49	46	1	6
SKEDSMO .....	6	2	2	-	-	-	-	2	-
NITTEDAL .....	21	16	2	-	-	-	-	3	-
GJERDRUM .....	20	9	-	6	2	-	-	3	-
ULLENSAKER .....	35	25	3	-	4	-	-	3	-
NES .....	22	15	-	1	6	-	-	-	-
EIDSVOLL .....	18	10	4	-	4	-	-	-	-
NANNESTAD .....	55	6	8	41	-	-	-	-	-
HURDAL .....	2	2	-	-	-	-	-	-	-
OSLO .....	706	67	30	154	47	340	1	25	42
HEDMARK .....	232	119	2	30	30	41	-	10	-
HAMAR .....	29	5	-	8	2	11	-	3	-
KONGSVINGER ..	14	8	-	6	-	-	-	-	-
RINGSAKER .....	36	19	2	-	14	-	-	1	-
VANG .....	64	27	-	-	6	30	-	1	-
LØTEN .....	10	4	-	6	-	-	-	-	-
STANGE .....	7	6	-	-	-	-	-	1	-
NORD-ODAL .....	5	4	-	-	-	-	-	1	-



## 4. KVARTAL 1988

TABELL 38 (FORTS.). BYGG SATT I GANG. BOLIGER ETTER BYGNINGSTYPE. KOMMUNE

KOMMUNE	I REINE BOLIGBYGG OG KOMBINERTE BYGG MED MINST 50 PROSENT BRUKSAREAL TIL BOLIG								I KOMBI- NERTE BYGG MED UNDER 50 PROSENT BRUKSAREAL TIL BOLIG
	ALLE BOLIGER	FRITT- LIGGENDE ENE- BOLIGER	VERTIKALT DELTE TO- MANNS- BOLIGER	REKKEHUS OG TER- RASSEHUS O.L.	HORISONTALT DELTE HUS MED INNTIL 4 LEILIG- HETER	BLOKKER	ANDRE HUS- TYPER	TILBYGG OG PÅBYGG	
HEDMARK (FORTS.)									
SØR-ODAL .....	3	3	-	-	-	-	-	-	-
EIDSKOG .....	9	8	-	-	-	-	-	1	-
GRUE .....	3	3	-	-	-	-	-	-	-
ÅSNES .....	4	4	-	-	-	-	-	-	-
VÅLER .....	1	1	-	-	-	-	-	-	-
ELVERUM .....	8	7	-	-	-	-	-	1	-
TRYSIL .....	4	3	-	-	-	-	-	1	-
ÅMOT .....	-	-	-	-	-	-	-	-	-
STOR-ELVDAL ..	5	1	-	4	-	-	-	-	-
RENDALEN .....	11	5	-	6	-	-	-	-	-
ENGERDAL .....	-	-	-	-	-	-	-	-	-
TOLGA .....	1	1	-	-	-	-	-	-	-
TYNSET .....	7	3	-	-	4	-	-	-	-
ALVDAL .....	2	2	-	-	-	-	-	-	-
FOLLDAL .....	3	3	-	-	-	-	-	-	-
OS .....	6	2	-	-	4	-	-	-	-
OPPLAND .....	246	115	10	66	19	36	-	-	-
LILLEHAMMER ..	51	14	-	-	1	36	-	-	-
GJØVIK .....	48	16	-	28	4	-	-	-	-
DOVRE .....	3	1	-	-	2	-	-	-	-
LESJA .....	2	2	-	-	-	-	-	-	-
SKJÅK .....	1	1	-	-	-	-	-	-	-
LØM .....	3	2	1	-	-	-	-	-	-
VÅGÅ .....	7	2	-	5	-	-	-	-	-
NORD-FRON ....	9	5	4	-	-	-	-	-	-
SEL .....	4	4	-	-	-	-	-	-	-
SØR-FRON .....	-	-	-	-	-	-	-	-	-
RINGEBU .....	3	3	-	-	-	-	-	-	-
ØYER .....	2	2	-	-	-	-	-	-	-
GAUSDAL .....	1	1	-	-	-	-	-	-	-
ØSTRE TOTEN ..	4	4	-	-	-	-	-	-	-
VESTRE TOTEN ..	2	-	-	-	2	-	-	-	-
JEVNAKER .....	5	5	-	-	-	-	-	-	-
LUNNER .....	16	5	2	5	4	-	-	-	-
GRAN .....	43	25	-	14	4	-	-	-	-
SØNDRE LAND ..	1	1	-	-	-	-	-	-	-
NORDRE LAND ..	4	4	-	-	-	-	-	-	-
SØR-AURDAL ...	6	4	2	-	-	-	-	-	-
ETNEDAL .....	7	1	-	6	-	-	-	-	-
NORD-AURDAL ..	9	1	-	8	-	-	-	-	-
VESTRE SLIDRE ..	5	3	-	-	2	-	-	-	-
ØYSTRE SLIDRE ..	9	8	1	-	-	-	-	-	-
VANG .....	1	1	-	-	-	-	-	-	-
BUSKERUD .....	420	162	21	90	93	36	10	6	2
DRAMMEN .....	101	24	2	31	6	36	2	-	-
KONGSBERG ....	19	6	-	-	4	-	8	1	-
RINGERIKE ....	33	12	6	15	-	-	-	-	-
HOLE .....	4	2	-	-	2	-	-	-	-
FLÅ .....	2	2	-	-	-	-	-	-	-
NES .....	7	5	2	-	-	-	-	-	-
GØL .....	-	-	-	-	-	-	-	-	-
HEMSEDAL .....	-	-	-	-	-	-	-	-	-
ÅL .....	5	3	-	-	2	-	-	-	-
HOL .....	13	5	2	-	4	-	-	2	-
SIGDAL .....	4	4	-	-	-	-	-	-	-
KRØDSHERAD ...	1	1	-	-	-	-	-	-	-
MODUM .....	12	4	-	-	8	-	-	-	-
ØVRE EIKER ....	22	12	8	-	2	-	-	-	-
NEDRE EIKER ..	35	11	-	6	16	-	-	-	2



## 4. KVARTAL 1988

TABELL 38 (FORTS.). BYGG SATT I GANG. BOLIGER ETTER BYGNINGSTYPE. KOMMUNE

KOMMUNE	ALLE BOLIGER	I REINE BOLIGBYGG OG KOMBINERTE BYGG MED MINST 50 PROSENT BRUKSAREAL TIL BOLIG							I KOMBI- NERTE BYGG MED UNDER 50 PROSENT BRUKSAREAL TIL BOLIG
		FRITT- LIGGENDE ENE- BOLIGER	VERTIKALT DELTE TO- MANNS- BOLIGER	REKKEHUS OG TER- RASSEHUS O.L.	HORISONTALT DELTE HUS MED INN- TIL 4 LEILIG- HETER	BLOKKER	ANDRE HUS- TYPER	TILBYGG OG PÅBYGG	
AUST-AGDER (FORTS.)									
EVJE OG HORNNES	2	2	-	-	-	-	-	-	-
BYGLAND .....	-	-	-	-	-	-	-	-	-
VALLE .....	1	1	-	-	-	-	-	-	-
BYKLE .....	3	1	2	-	-	-	-	-	-
VEST-AGDER .....	330	121	2	27	73	79	9	6	13
KRISTIANSAND ..	144	55	2	14	48	-	8	5	12
MANDAL .....	45	9	-	-	4	32	-	-	-
FARSUND .....	10	3	-	-	-	6	1	-	-
FLEKKEFJORD ...	17	8	-	-	9	-	-	-	-
VENNESLA .....	71	22	-	3	4	41	-	-	1
SONGDALEN .....	10	3	-	-	6	-	-	1	-
SØGNE .....	17	5	-	10	2	-	-	-	-
MARNARDAL .....	4	4	-	-	-	-	-	-	-
ÅSERAL .....	1	1	-	-	-	-	-	-	-
AUDNEDAL .....	1	1	-	-	-	-	-	-	-
LINDESNES .....	2	2	-	-	-	-	-	-	-
LYNGDAL .....	2	2	-	-	-	-	-	-	-
HÆGEBOSTAD .....	1	1	-	-	-	-	-	-	-
KVINESDAL .....	5	5	-	-	-	-	-	-	-
SIRDAL .....	-	-	-	-	-	-	-	-	-
ROGALAND .....	915	258	8	53	158	352	20	17	49
EIGERSUND .....	27	8	-	10	3	-	6	-	-
SANDNES .....	93	22	8	-	33	-	-	4	26
STAVANGER .....	382	61	-	12	26	250	-	10	23
HAUGESUND .....	52	30	-	-	12	-	10	-	-
SOKNDAL .....	9	5	-	-	4	-	-	-	-
LUND .....	1	1	-	-	-	-	-	-	-
BJERKREIM .....	1	1	-	-	-	-	-	-	-
HÅ .....	14	12	-	-	2	-	-	-	-
KLEPP .....	37	17	-	-	16	-	4	-	-
TIME .....	62	4	-	-	20	38	-	-	-
GJESDAL .....	23	13	-	-	10	-	-	-	-
SOLA .....	77	3	-	-	8	64	-	2	-
RANDABERG .....	8	6	-	-	2	-	-	-	-
FORSAND .....	6	6	-	-	-	-	-	-	-
STRAND .....	15	13	-	-	2	-	-	-	-
HJELMELAND .....	2	2	-	-	-	-	-	-	-
SULDAL .....	1	1	-	-	-	-	-	-	-
SAUDA .....	3	3	-	-	-	-	-	-	-
FINNØY .....	-	-	-	-	-	-	-	-	-
RENNESØY .....	3	3	-	-	-	-	-	-	-
KVITSØY .....	-	-	-	-	-	-	-	-	-
BOKN .....	1	1	-	-	-	-	-	-	-
TYSVÆR .....	7	7	-	-	-	-	-	-	-
KARMØY .....	80	30	-	31	18	-	-	1	-
UTSIRA .....	-	-	-	-	-	-	-	-	-
VINDAFJORD .....	11	9	-	-	2	-	-	-	-
HORDALAND .....	643	271	24	144	120	36	25	18	5
BERGEN .....	282	89	18	76	47	36	5	8	3
ETNE .....	1	1	-	-	-	-	-	-	-
ØLEN .....	13	2	-	8	3	-	-	-	-
SVEIO .....	4	4	-	-	-	-	-	-	-
BØMLØ .....	20	13	-	5	2	-	-	-	-
STORD .....	12	6	-	-	6	-	-	-	-
FITJAR .....	9	5	-	-	4	-	-	-	-
TYSNES .....	4	2	-	-	-	-	-	-	2
KVINNHERRAD .....	19	7	2	-	10	-	-	-	-

## 4. KVARTAL 1988

TABELL 38 (FORTS.). BYGG SATT I GANG. BOLIGER ETTER BYGNINGSTYPE. KOMMUNE

KOMMUNE	ALLE BOLIGER	I REINE BOLIGBYGG OG KOMBINERTE BYGG MED MINST 50 PROSENT BRUKSAREAL TIL BOLIG							I KOMBI- NERTE BYGG MED UNDER 50 PROSENT BRUKSAREAL TIL BOLIG
		FRITT- LIGGENDE ENE- BOLIGER	VERTIKALT DELTE TO- MANNS- BOLIGER	REKKEHUS OG TER- RASSEHUS O.L.	HORISONTALT DELTE HUS MED INNTIL 4 LEILIG- HETER	BLOKKER	ANDRE HUS- TYPER	TILBYGG OG PÅBYGG	
HORDALAND (FORTS.)									
JONDAL .....	-	-	-	-	-	-	-	-	-
ODDA .....	25	5	-	20	-	-	-	-	-
ULLENSVANG ...	6	6	-	-	-	-	-	-	-
EIDFJORD .....	1	1	-	-	-	-	-	-	-
ULVIK .....	-	-	-	-	-	-	-	-	-
GRANVIN .....	21	1	-	-	-	-	20	-	-
VOSS .....	14	7	-	-	4	-	-	3	-
KVAM .....	3	3	-	-	-	-	-	-	-
FUSA .....	3	3	-	-	-	-	-	-	-
SAMNANGER .....	3	1	-	-	2	-	-	-	-
OS .....	33	22	-	-	10	-	-	1	-
AUSTEVOLL .....	9	7	-	-	2	-	-	-	-
SUND .....	28	14	-	8	6	-	-	-	-
FJELL .....	45	16	2	16	10	-	-	1	-
ASKØY .....	13	9	-	-	2	-	-	2	-
VAKSDAL .....	10	6	2	-	2	-	-	-	-
MODALEN .....	-	-	-	-	-	-	-	-	-
OSTERØY .....	15	4	-	11	-	-	-	-	-
MELAND .....	13	10	-	-	2	-	-	1	-
ØYGARDEN .....	11	9	-	-	2	-	-	-	-
RADØY .....	7	7	-	-	-	-	-	-	-
LINDÅS .....	15	9	-	-	4	-	-	2	-
AUSTRHEIM .....	3	1	-	-	2	-	-	-	-
FEDJE .....	-	-	-	-	-	-	-	-	-
MASFJORDEN ...	1	1	-	-	-	-	-	-	-
SOGN OG FJORDANE	240	90	8	32	48	-	56	-	6
FLORA .....	11	7	-	-	4	-	-	-	-
GULEN .....	5	3	-	-	2	-	-	-	-
SOLUND .....	1	1	-	-	-	-	-	-	-
HYLLESTAD .....	3	3	-	-	-	-	-	-	-
HØYANGER .....	25	4	-	5	16	-	-	-	-
VIK .....	2	2	-	-	-	-	-	-	-
BALESTRAND ...	14	3	-	-	-	-	11	-	-
LEIKANGER .....	8	2	-	6	-	-	-	-	-
SOGNDAL .....	5	3	-	-	-	-	-	-	2
AURLAND .....	21	14	-	6	-	-	1	-	-
LÆRDAL .....	2	2	-	-	-	-	-	-	-
ÅRDAL .....	5	5	-	-	-	-	-	-	-
LUSTER .....	2	2	-	-	-	-	-	-	-
ASKVOLL .....	3	3	-	-	-	-	-	-	-
FJALER .....	1	1	-	-	-	-	-	-	-
GAULAR .....	-	-	-	-	-	-	-	-	-
JØLSTER .....	7	7	-	-	-	-	-	-	-
FØRDE .....	89	5	4	14	18	-	44	-	4
NAUSTDAL .....	-	-	-	-	-	-	-	-	-
BREMANGER .....	3	3	-	-	-	-	-	-	-
VÅGSØY .....	8	6	2	-	-	-	-	-	-
SELJE .....	3	3	-	-	-	-	-	-	-
EID .....	3	3	-	-	-	-	-	-	-
HORNINDAL .....	-	-	-	-	-	-	-	-	-
GLOPPEN .....	5	4	-	1	-	-	-	-	-
STRYN .....	14	4	2	-	8	-	-	-	-

## 4. KVARTAL 1988

TABELL 38 (FORTS.). BYGG SATT I GANG. BOLIGER ETTER BYGNINGSTYPE. KOMMUNE

KOMMUNE	ALLE BOLIGER	I REINE BOLIGBYGG OG KOMBINERTE BYGG MED MINST 50 PROSENT BRUKSAREAL TIL BOLIG							I KOMBI- NERTE BYGG MED UNDER 50 PROSENT BRUKSAREAL TIL BOLIG
		FRITT- LIGGENDE ENE- BOLIGER	VERTIKALT DELTE TO- MANN- BOLIGER	REKKEHUS OG TER- RASSEHUS O.L.	HORISONTALT DELTE HUS MED INNTIL 4 LEILIG- HETER	BLOKKER	ANDRE HUS- TYPER	TILBYGG OG PÅBYGG	
MØRE OG ROMSDAL	301	110	30	33	70	14	14	6	24
MOLDE .....	23	4	8	-	2	8	-	1	-
KRISTIANSUND .	15	1	2	-	6	6	-	-	-
ÅLESUND .....	37	11	2	-	-	-	-	-	24
VANYLVEN .....	3	3	-	-	-	-	-	-	-
SANDE .....	6	4	-	-	2	-	-	-	-
HERØY .....	9	5	-	-	4	-	-	-	-
ULSTEIN .....	6	4	-	-	2	-	-	-	-
HAREID .....	1	1	-	-	-	-	-	-	-
VOLDA .....	10	-	-	-	4	-	6	-	-
ØRSTA .....	10	3	-	-	-	-	6	1	-
ØRSKOG .....	-	-	-	-	-	-	-	-	-
NORDDAL .....	2	2	-	-	-	-	-	-	-
STRANDA .....	-	-	-	-	-	-	-	-	-
STORDAL .....	-	-	-	-	-	-	-	-	-
SYKKYLVEN .....	29	8	12	-	8	-	-	1	-
SKODJE .....	14	2	-	12	-	-	-	-	-
SULA .....	7	-	2	-	4	-	-	1	-
GISKE .....	7	3	-	-	4	-	-	-	-
HARAM .....	6	4	-	-	2	-	-	-	-
VESTNES .....	7	5	-	-	2	-	-	-	-
RAUMA .....	3	3	-	-	-	-	-	-	-
NESSET .....	6	6	-	-	-	-	-	-	-
MIDSUND .....	-	-	-	-	-	-	-	-	-
SANDØY .....	-	-	-	-	-	-	-	-	-
AUKRA .....	1	1	-	-	-	-	-	-	-
FRÆNA .....	12	8	-	-	4	-	-	-	-
EIDE .....	7	3	-	-	4	-	-	-	-
AVERØY .....	30	6	-	21	-	-	2	1	-
FREI .....	12	10	-	-	2	-	-	-	-
GJEMNES .....	-	-	-	-	-	-	-	-	-
TINGVOLL .....	1	1	-	-	-	-	-	-	-
SUNNDAL .....	5	3	-	-	2	-	-	-	-
SURNADAL .....	18	2	-	-	16	-	-	-	-
RINDAL .....	8	4	4	-	-	-	-	-	-
AURE .....	3	2	-	-	-	-	-	1	-
HALSA .....	-	-	-	-	-	-	-	-	-
TUSTNA .....	2	-	-	-	2	-	-	-	-
SMØLA .....	1	1	-	-	-	-	-	-	-
SØR-TRØNDELAG ..	419	148	42	47	73	85	-	24	-
TRONDHEIM .....	232	65	14	7	43	85	-	18	-
HEMNE .....	2	2	-	-	-	-	-	-	-
SNILLFJORD ...	5	-	-	-	4	-	-	1	-
HITRA .....	2	2	-	-	-	-	-	-	-
FRØYA .....	3	3	-	-	-	-	-	-	-
ØRLAND .....	18	8	-	10	-	-	-	-	-
AGDENES .....	-	-	-	-	-	-	-	-	-
RISSA .....	8	8	-	-	-	-	-	-	-
BJUGN .....	9	3	-	6	-	-	-	-	-
ÅFJORD .....	5	3	-	-	2	-	-	-	-
ROAN .....	3	3	-	-	-	-	-	-	-
ØSEN .....	2	2	-	-	-	-	-	-	-
OPPDAL .....	54	9	24	18	2	-	-	1	-
RENNEBU .....	1	1	-	-	-	-	-	-	-
MELDAL .....	1	1	-	-	-	-	-	-	-
ORKDAL .....	14	5	-	6	2	-	-	1	-
RØROS .....	2	2	-	-	-	-	-	-	-
HOLTÅLEN .....	4	3	-	-	-	-	-	1	-
MIDTRE GAULDAL	3	3	-	-	-	-	-	-	-
MELHUS .....	18	10	2	-	6	-	-	-	-
SKAUN .....	6	4	-	-	2	-	-	-	-
KLÆBU .....	7	-	2	-	4	-	-	1	-
MALVIK .....	14	5	-	-	8	-	-	1	-
SELBU .....	4	4	-	-	-	-	-	-	-
TYDAL .....	2	2	-	-	-	-	-	-	-

## 4. KVARTAL 1988

TABELL 38 (FORTS.). BYGG SATT I GANG. BOLIGER ETTER BYGNINGSTYPE. KOMMUNE

KOMMUNE	ALLE BOLIGER	I REINE BOLIGBYGG OG KOMBINERTE BYGG MED MINST 50 PROSENT BRUKSAREAL TIL BOLIG							I KOMBI- NERTE BYGG MED UNDER 50 PROSENT BRUKSAREAL TIL BOLIG
		FRITT- LIGGENDE ENE- BOLIGER	VERTIKALT DELTE TO- MANN- BOLIGER	REKKEHUS OG TER- RASSEHUS O.L.	HORISONTALT DELTE HUS MED INNTIL 4 LEILIG- HETER	BLOKKER	ANDRE HUS- TYPER	TILBYGG OG PÅBYGG	
NORD-TRØNDELAG .	269	141	9	24	30	6	2	10	47
STEINKJER .....	70	10	1	10	-	-	-	2	47
NAMSOS .....	38	36	-	-	-	-	-	2	-
MERÅKER .....	2	2	-	-	-	-	-	-	-
STJØRDAL .....	29	15	-	14	-	-	-	-	-
FRØSTA .....	1	1	-	-	-	-	-	-	-
LEKSVIK .....	12	9	-	-	2	-	1	-	-
LEVANGER .....	16	8	-	-	2	6	-	-	-
VERDAL .....	24	5	6	-	12	-	-	1	-
MOSVIK .....	-	-	-	-	-	-	-	-	-
VERRAN .....	2	1	-	-	-	-	1	-	-
NAMDALSEID ...	10	6	-	-	4	-	-	-	-
INDERØY .....	47	34	-	-	10	-	-	3	-
SNÅSA .....	4	2	2	-	-	-	-	-	-
LIERNE .....	-	-	-	-	-	-	-	-	-
RØYRVIK .....	-	-	-	-	-	-	-	-	-
NAMSSKOGAN ...	1	1	-	-	-	-	-	-	-
GRONG .....	-	-	-	-	-	-	-	-	-
HØYLANDET ....	1	1	-	-	-	-	-	-	-
OVERHALLA ....	1	-	-	-	-	-	-	1	-
FOSNES .....	-	-	-	-	-	-	-	-	-
FLATANGER ....	4	4	-	-	-	-	-	-	-
VIKNA .....	3	2	-	-	-	-	-	1	-
NÆRØY .....	4	4	-	-	-	-	-	-	-
LEKA .....	-	-	-	-	-	-	-	-	-
NORDLAND .....	354	127	9	57	52	64	33	11	1
BODØ .....	156	17	4	1	37	64	32	1	-
NARVIK .....	13	10	3	-	-	-	-	-	-
BINDAL .....	-	-	-	-	-	-	-	-	-
SØMMA .....	-	-	-	-	-	-	-	-	-
BRØNNØY .....	5	3	-	-	2	-	-	-	-
VEGA .....	7	3	-	-	4	-	-	-	-
VEVELSTAD ....	1	1	-	-	-	-	-	-	-
HERØY .....	2	1	-	-	-	-	-	1	-
ALSTHAUG ....	2	2	-	-	-	-	-	-	-
LEIRFJORD ....	1	1	-	-	-	-	-	-	-
VEFSN .....	2	2	-	-	-	-	-	-	-
GRANE .....	5	4	-	-	-	-	-	1	-
HATTFJELLDAL .	3	1	-	-	-	-	1	-	1
DØNNA .....	3	3	-	-	-	-	-	-	-
NESNA .....	1	1	-	-	-	-	-	-	-
HEMNES .....	26	3	-	21	-	-	-	2	-
RANA .....	3	3	-	-	-	-	-	-	-
LURØY .....	13	6	-	7	-	-	-	-	-
TRÆNA .....	-	-	-	-	-	-	-	-	-
RØDØY .....	3	1	-	-	2	-	-	-	-
MELØY .....	8	7	-	-	-	-	-	1	-
GILDESKÅL ....	3	3	-	-	-	-	-	-	-
BEIARN .....	-	-	-	-	-	-	-	-	-
SALTDAL .....	8	8	-	-	-	-	-	-	-
FAUSKE .....	12	8	-	-	4	-	-	-	-
SKJERSTAD ....	1	1	-	-	-	-	-	-	-
SØRFOLD .....	-	-	-	-	-	-	-	-	-
STEIGEN .....	13	8	-	-	3	-	-	2	-
HAMARØY .....	-	-	-	-	-	-	-	-	-
TYSFJORD ....	11	9	-	-	-	-	-	2	-
LØDINGEN ....	-	-	-	-	-	-	-	-	-
TJELDSUND ....	3	1	2	-	-	-	-	-	-
EVENES .....	2	2	-	-	-	-	-	-	-
BALLANGEN ....	-	-	-	-	-	-	-	-	-
RØST .....	-	-	-	-	-	-	-	-	-
VÆRØY .....	-	-	-	-	-	-	-	-	-
FLAKSTAD ....	2	2	-	-	-	-	-	-	-

## 4. KVARTAL 1988

TABELL 38 (FORTS.). BYGG SATT I GANG. BOLIGER ETTER BYGNINGSTYPE. KOMMUNE

KOMMUNE	ALLE BOLIGER	I REINE BOLIGBYGG OG KOMBINERTE BYGG MED MINST 50 PROSENT BRUKSAREAL TIL BOLIG							I KOMBI- NERTE BYGG MED UNDER 50 PROSENT BRUKSAREAL TIL BOLIG
		FRITT- LIGGENDE ENE- BOLIGER	VERTIKALT DELTE TO- MANN- BOLIGER	REKKEHUS OG TER- RASSEHUS O.L.	HORISONTALT DELTE HUS MED INNTIL 4 LEILIG- HETER	BLOKKER	ANDRE HUS- TYPER	TILBYGG OG PÅBYGG	
NORDLAND (FORTS.)									
VESTVÅGØY	6	6	-	-	-	-	-	-	-
VÅGAN	4	4	-	-	-	-	-	-	-
HADSEL	15	2	-	13	-	-	-	-	-
BØ	-	-	-	-	-	-	-	-	-
ØKSNES	17	1	-	15	-	-	-	1	-
SORTLAND	3	3	-	-	-	-	-	-	-
ANDØY	-	-	-	-	-	-	-	-	-
MOSKENES	-	-	-	-	-	-	-	-	-
TROMS	363	123	14	67	87	-	54	7	11
HARSTAD	14	14	-	-	-	-	-	-	-
TROMSØ	135	38	2	58	30	-	-	7	-
KVÆFJORD	1	1	-	-	-	-	-	-	-
SKÅNLAND	-	-	-	-	-	-	-	-	-
BJARKØY	1	1	-	-	-	-	-	-	-
IBESTAD	-	-	-	-	-	-	-	-	-
GRATANGEN	-	-	-	-	-	-	-	-	-
LAVANGEN	-	-	-	-	-	-	-	-	-
BARDU	91	4	-	-	32	-	48	-	7
SALANGEN	8	5	-	-	3	-	-	-	-
MÅLSELV	21	2	4	6	-	-	6	-	3
SØRREISA	7	5	-	-	2	-	-	-	-
DYRØY	1	1	-	-	-	-	-	-	-
TRANØY	2	2	-	-	-	-	-	-	-
TORSKEN	1	1	-	-	-	-	-	-	-
BERG	2	-	-	-	2	-	-	-	-
LENVIK	16	8	6	-	2	-	-	-	-
BALSFJORD	3	3	-	-	-	-	-	-	-
KARLSØY	1	1	-	-	-	-	-	-	-
LYNGEN	3	3	-	-	-	-	-	-	-
STORFJORD	15	6	2	-	6	-	-	-	1
KÅFJORD	7	7	-	-	-	-	-	-	-
SKJERVØY	12	4	-	-	8	-	-	-	-
NORDREISA	10	8	-	-	2	-	-	-	-
KVÆNANGEN	12	9	-	3	-	-	-	-	-
FINNMARK	118	32	8	59	11	-	7	1	-
HAMMERFEST	-	-	-	-	-	-	-	-	-
VARDØ	-	-	-	-	-	-	-	-	-
VADSØ	21	1	6	14	-	-	-	-	-
GUOVDAGEAIDNU- KAUTOKEINO	-	-	-	-	-	-	-	-	-
ALTA	30	13	-	8	9	-	-	-	-
LOPPA	1	1	-	-	-	-	-	-	-
HASVIK	-	-	-	-	-	-	-	-	-
SØRØYSUND	-	-	-	-	-	-	-	-	-
KVALSUND	-	-	-	-	-	-	-	-	-
MÅSØY	-	-	-	-	-	-	-	-	-
NORDKAPP	-	-	-	-	-	-	-	-	-
PORSANGER	5	5	-	-	-	-	-	-	-
KARASJOK	6	6	-	-	-	-	-	-	-
LEBESBY	4	2	-	-	2	-	-	-	-
GAMVIK	7	-	-	-	-	-	7	-	-
BERLEVÅG	12	-	-	12	-	-	-	-	-
TANA	7	4	2	-	-	-	-	1	-
NESSBY	3	-	-	3	-	-	-	-	-
BÅTSFJORD	-	-	-	-	-	-	-	-	-
SØR-VARANGER	22	-	-	22	-	-	-	-	-

## 4. KVARTAL 1988

TABELL 39. BYGG SATT I GANG. BRUKSAREAL ETTER BYGNINGSTYPE. KOMMUNE. M<sup>2</sup>

KOMMUNE	ANDRE BYGG ENN BOLIG								
	BOLIG- BYGG I ALT	I ALT <sup>1</sup>	PROD. BYGG FOR BERG- VERKSDRIFT OG INDUSTRI	KONTOR- OG FORRET- NING- BYGG MV.	HOTELL- OG RESTAU- RANTBYGG	UNDERVIS- OG FORSK- NINGSBYGG	BYGG FOR HELSE- STELL OG SOSIAL OMSORG	FORSAM- LINGS- OG HUS	ANDRE BYGG <sup>1</sup>
M <sup>2</sup>									
HELE LANDET .....	1063153	989741	162313	594721	27388	35827	31682	30827	106983
ØSTFOLD .....	65264	39815	13704	18968	309	212	384	3382	2856
HALDEN .....	2680	5335	-	4630	-	-	-	705	-
SARPSBORG .....	4798	-	-	-	-	-	-	-	-
FREDRIKSTAD .....	4211	9951	3175	3064	-	-	-	2542	1170
MOSS .....	7005	609	-	313	-	-	-	-	296
HVALER .....	2757	226	-	95	34	-	-	-	97
BORGE .....	2807	3098	2866	201	-	-	-	-	31
VARTEIG .....	281	39	-	39	-	-	-	-	-
SKJEBERG .....	7292	3042	204	2338	275	-	-	-	225
AREMARK .....	30	78	-	78	-	-	-	-	-
MARKER .....	448	-	-	-	-	-	-	-	-
RØMSKOG .....	-	-	-	-	-	-	-	-	-
TRØGSTAD .....	382	350	-	350	-	-	-	-	-
SPYDEBERG .....	982	243	-	183	-	-	-	-	60
ASKIM .....	1533	457	-	457	-	-	-	-	-
EIDSBERG .....	1089	1075	324	539	-	212	-	-	-
SKIPTVET .....	390	67	-	67	-	-	-	-	-
RAKKESTAD .....	2806	2006	363	1259	-	-	384	-	-
TUNE .....	2433	1036	-	930	-	-	-	-	106
ROLVSØY .....	9010	4553	3742	748	-	-	-	63	-
KRÅKERØY .....	2639	1748	1680	68	-	-	-	-	-
ONSØY .....	2574	3689	-	2885	-	-	-	72	732
RÅDE .....	3487	188	-	136	-	-	-	-	52
RYGGE .....	2256	1876	1350	439	-	-	-	-	87
VÅLER .....	1726	-	-	-	-	-	-	-	-
HOBØL .....	1648	149	-	149	-	-	-	-	-
AKERSHUS .....	122432	124984	10405	94429	1239	10215	5090	1259	2347
VESTBY .....	1227	133	-	39	-	-	-	-	94
SKI .....	9274	5171	4438	543	-	-	85	-	105
ÅS .....	1486	1366	-	846	-	484	-	-	36
FROGN .....	3030	1433	994	439	-	-	-	-	-
NESODDEN .....	2433	497	-	99	-	-	398	-	-
OPPEGÅRD .....	2944	968	408	560	-	-	-	-	-
BÆRUM .....	38471	51135	-	49703	-	400	495	276	261
ASKER .....	8353	1128	-	1128	-	-	-	-	-
AURSKOG-HØLAND .....	748	526	-	375	-	-	-	-	151
SØRUM .....	1194	4659	-	4659	-	-	-	-	-
FET .....	1494	2312	1080	1116	-	-	-	-	116
RÆLINGEN .....	5995	18020	209	8187	-	9331	151	-	142
ENEBAKK .....	2249	263	-	263	-	-	-	-	-
LØRENSKOG .....	14637	10184	96	9043	-	-	40	-	1005
SKEDSMO .....	1675	2839	1476	654	473	-	-	-	236
NITTEDAL .....	4190	436	-	385	-	-	-	-	51
GJERDRUM .....	3308	352	-	352	-	-	-	-	-
ULLENSAKER .....	7315	10823	1466	8222	561	-	106	318	150

<sup>1</sup> TALLENE OMFATTER IKKE BYGG FOR JORDBRUK, SKOGBRUK OG FISKE.



## 4. KVARTAL 1988

TABELL 39 (FORTS.), BYGG SATT I GANG. BRUKSAREAL ETTER BYGNINGSTYPE. KOMMUNE. M<sup>2</sup>

KOMMUNE	ANDRE BYGG ENN BOLIG								
	BOLIG- BYGG I ALT	I ALT <sup>1</sup>	PROD. BYGG FOR BERG- VERKSDRIFT OG INDUSTRI	KONTOR- OG FORRET- NING- BYGG MV.	HOTELL- OG RESTAU- RANTBYGG	UNDERVIS- OG FORSK- NINGSBYGG	BYGG FOR HELSE- STELL OG SOCIAL OMSORG	FORSAM- LINGS- OG HUS	ANDRE BYGG <sup>1</sup>
M <sup>2</sup>									
AKERSHUS (FORTS.)									
NES .....	4309	298	-	298	-	-	-	-	-
EIDSVOLL .....	2726	11697	238	6774	205	-	3815	665	-
NANNESTAD .....	5007	702	-	702	-	-	-	-	-
HURDAL .....	367	42	-	42	-	-	-	-	-
OSLO .....	87906	164671	3012	141653	1745	-	4485	7223	6553
HEDMARK .....	33461	36070	9157	16255	605	1138	785	1272	6858
HAMAR .....	3719	2305	732	973	532	68	-	-	-
KONGSVINGER .....	1917	219	-	219	-	-	-	-	-
RINGSAKER .....	4931	9531	3913	4964	-	-	654	-	-
VANG .....	6774	1285	-	953	-	-	-	121	211
LØTEN .....	1015	512	-	512	-	-	-	-	-
STANGE .....	1755	1396	477	543	-	245	131	-	-
NORD-ODAL .....	1095	2990	2680	267	-	-	-	-	43
SØR-ODAL .....	894	1481	-	526	-	-	-	-	955
EIDSKOG .....	1119	2505	540	1114	-	-	-	803	48
GRUE .....	824	470	-	438	-	-	-	-	32
ÅSNES .....	955	1176	-	1119	-	-	-	-	57
VÅLER .....	193	397	-	45	-	-	-	307	45
ELVERUM .....	2760	3881	815	2992	-	-	-	41	33
TRYSIL .....	852	3728	-	599	-	-	-	-	3129
ÅMOT .....	-	-	-	-	-	-	-	-	-
STOR-ELVDAL .....	561	361	-	116	-	-	-	-	245
RENDALEN .....	901	1032	-	305	-	-	-	-	727
ENGERDAL .....	36	486	-	50	-	-	-	-	436
TOLGA .....	253	129	-	30	-	53	-	-	46
TYNSET .....	939	344	-	154	-	-	-	-	190
ALVDAL .....	211	772	-	-	-	772	-	-	-
FOLLDAL .....	518	213	-	83	73	-	-	-	57
OS .....	1239	857	-	253	-	-	-	-	604
OPPLAND .....	38552	29529	3973	13706	3216	1152	70	959	6453
LILLEHAMMER .....	7821	3237	290	2418	-	-	-	464	65
GJØVIK .....	5694	6798	2570	2909	-	-	-	-	1319
DOVRE .....	568	492	-	178	75	-	-	-	239
LESJA .....	272	839	-	235	-	-	-	-	604
SKJÅK .....	508	301	-	164	-	-	-	-	137
LOM .....	300	263	-	185	-	-	-	-	78
VÅGÅ .....	1112	619	-	242	326	-	-	-	51
NORD-FRON .....	1239	1986	-	1714	195	-	-	-	77
SEL .....	482	48	-	48	-	-	-	-	-
SØR-FRON .....	-	-	-	-	-	-	-	-	-
RINGEBU .....	680	352	-	352	-	-	-	-	-
ØYER .....	821	3103	566	1581	751	-	-	72	133
GAUSDAL .....	78	135	-	-	135	-	-	-	-

<sup>1</sup> SE NOTE 1, SIDE 46.

## 4. KVARTAL 1988

TABELL 39 (FORTS.). BYGG SATT I GANG. BRUKSAREAL ETTER BYGNINGSTYPE. KOMMUNE. M<sup>2</sup>

KOMMUNE	ANDRE BYGG ENN BOLIG								
	BOLIG- BYGG I ALT	I ALT <sup>1</sup>	PROD. BYGG FOR BERG- VERKSDRIFT OG INDUSTRI	KONTOR- OG FORRET- NING- BYGG MV.	HOTELL- OG RESTAU- RANTBYGG	UNDERVIS- OG FORSK- NINGSBYGG	BYGG FOR HELSE- STELL OG SOSIAL OMSORG	FORSAM- LINGS- HUS	ANDRE BYGG <sup>1</sup>
M <sup>2</sup>									
OPPLAND (FORTS.)									
ØSTRE TOTEN .....	601	875	-	805	-	-	70	-	-
VESTRE TOTEN .....	306	2308	275	209	1224	-	-	-	600
JEVNAKER .....	1130	-	-	-	-	-	-	-	-
LUNNER .....	2824	342	175	113	-	-	-	-	54
GRAN .....	7075	957	-	115	-	692	-	150	-
SØNDRE LAND .....	270	80	-	80	-	-	-	-	-
NORDRE LAND .....	1129	1485	60	627	-	-	-	-	798
SØR-AURDAL .....	1099	125	-	-	-	-	-	-	125
ETNEDAL .....	622	633	-	148	-	-	-	-	485
NORD-AURDAL .....	648	1056	37	198	174	-	-	273	374
VESTRE SLIDRE .....	950	338	-	236	-	-	-	-	102
ØYSTRE SLIDRE .....	2139	2966	-	1088	336	460	-	-	1082
VANG .....	184	191	-	61	-	-	-	-	130
BUSKERUD .....	62312	96328	23997	46476	8633	1343	3408	73	12398
DRAMMEN .....	14683	37871	15375	8117	7985	1060	-	-	5334
KONGSBERG .....	2346	1111	-	1040	-	-	-	-	71
RINGERIKE .....	5004	1542	-	944	-	-	-	-	598
HOLE .....	857	3656	3424	167	-	-	-	-	65
FLÅ .....	586	129	-	87	-	-	-	-	42
NES .....	1498	1240	1127	113	-	-	-	-	-
GOL .....	-	-	-	-	-	-	-	-	-
HEMSEDAL .....	-	-	-	-	-	-	-	-	-
ÅL .....	725	3391	88	385	-	-	2336	-	582
HOL .....	1955	2815	-	271	66	-	-	-	2478
SIGDAL .....	774	1156	-	182	455	-	-	-	519
KRØDSHERAD .....	328	192	-	108	84	-	-	-	-
MODUM .....	1489	872	-	729	-	-	70	73	-
ØVRE EIKER .....	3712	2699	1233	1406	-	-	-	-	60
NEDRE EIKER .....	4330	13040	-	13040	-	-	-	-	-
LIER .....	15947	21370	2480	18503	-	283	38	-	66
RØYKEN .....	3271	372	-	268	-	-	-	-	104
HURUM .....	2216	320	-	246	-	-	-	-	74
FLESBERG .....	678	1304	-	137	-	-	688	-	479
ROLLAG .....	734	343	-	-	-	-	276	-	67
NORE OG UVDAL .....	1179	2905	270	733	43	-	-	-	1859
VESTFOLD .....	39028	56344	8726	41911	622	1341	710	279	2755
BORRE .....	1323	397	-	256	-	-	-	-	141
HOLMESTRAND .....	1693	3831	2828	207	-	-	-	-	796
TØNSBERG .....	4882	7923	-	7869	-	-	-	-	54
SANDEFJORD .....	7245	27456	4109	21959	-	-	390	-	998
LARVIK .....	2302	1467	-	1228	-	-	-	-	239
SVELVIK .....	4465	6123	-	4782	-	1341	-	-	-
SANDE .....	1448	196	-	155	-	-	-	-	41
HOF .....	526	586	-	542	-	-	-	-	44

<sup>1</sup> SE NOTE 1, SIDE 46.

## 4. KVARTAL 1988

TABELL 39 (FORTS.). BYGG SATT I GANG. BRUKSAREAL ETTER BYGNINGSTYPE. KOMMUNE. M<sup>2</sup>

KOMMUNE	ANDRE BYGG ENN BOLIG								
	BOLIG- BYGG I ALT	I ALT <sup>1</sup>	PROD. BYGG FOR BERG- VERKSDRIFT OG INDUSTRI	KONTOR- OG FORRET- NING- BYGG MV.	HOTELL- OG RESTAU- RANTBYGG	UNDERVIS- OG HELSE- FORSK- NINGSBYGG	BYGG FOR HELSE- STELL OG SOSIAL OMSORG	FORSAM- LINGS- OG HUS	ANDRE BYGG <sup>1</sup>
M <sup>2</sup>									
VESTFOLD (FORTS.)									
VÅLE .....	1082	836	500	336	-	-	-	-	-
RAMNES .....	274	323	-	281	-	-	-	-	42
ANDEBU .....	616	466	304	162	-	-	-	-	-
STOKKE .....	3325	1076	241	203	-	-	320	279	33
NØTTERØY .....	8243	4107	744	3179	-	-	-	-	184
TJØME .....	1604	935	-	752	-	-	-	-	183
LARDAL .....	-	622	-	-	622	-	-	-	-
TELEMARK .....	35509	32169	5335	13444	334	1576	676	-	10804
PORSGRUNN .....	3514	4499	-	2923	-	1576	-	-	-
SKIEN .....	11419	9262	1788	7474	-	-	-	-	-
NOTODDEN .....	5538	642	-	321	-	-	-	-	321
SILJAN .....	300	114	-	114	-	-	-	-	-
BAMBLE .....	2566	8995	326	658	-	-	-	-	8011
KRAGERØ .....	1838	494	-	233	-	-	-	-	261
DRANGEDAL .....	-	2844	2581	131	68	-	-	-	64
NOME .....	896	1041	518	523	-	-	-	-	-
BØ .....	4494	759	-	368	-	-	316	-	75
SAUHERAD .....	653	202	122	34	-	-	-	-	46
TINN .....	1063	1825	-	197	266	-	-	-	1362
HJARTDAL .....	350	616	-	-	-	-	-	-	616
SELJORD .....	329	116	-	116	-	-	-	-	-
KVITSEID .....	900	234	-	186	-	-	-	-	48
NISSEDAL .....	545	31	-	31	-	-	-	-	-
FYRESDAL .....	-	-	-	-	-	-	-	-	-
TOKKE .....	162	135	-	135	-	-	-	-	-
VINJE .....	942	360	-	-	-	-	360	-	-
AUST-AGDER .....	33162	23976	7234	11963	420	117	311	362	3569
RISØR .....	661	2292	-	2002	-	-	-	-	290
ARENDAL .....	4848	774	280	329	-	-	-	165	-
GRIMSTAD .....	16079	7303	-	6097	102	36	311	50	707
GJERSTAD .....	96	-	-	-	-	-	-	-	-
VEGÅRSHEI .....	263	463	347	116	-	-	-	-	-
TVEDESTRAND .....	1243	120	-	40	-	-	-	-	80
MOLAND .....	2539	375	46	298	-	-	-	-	31
FROLAND .....	906	150	-	150	-	-	-	-	-
ØYESTAD .....	355	1723	945	778	-	-	-	-	-
TROMØY .....	1524	2115	-	248	-	-	-	147	1720
HISØY .....	202	476	-	441	-	-	-	-	35
LILLESAND .....	2035	7084	5616	1098	-	81	-	-	289
BIRKENES .....	1317	87	-	-	-	-	-	-	87
ÅMLI .....	-	68	-	-	-	-	-	-	68
IVELAND .....	-	-	-	-	-	-	-	-	-
EVJE OG HORNNES .....	473	384	-	321	-	-	-	-	63
BYGLAND .....	-	45	-	45	-	-	-	-	-
VALLE .....	347	-	-	-	-	-	-	-	-
BYKLE .....	274	517	-	-	318	-	-	-	199

<sup>1</sup> SE NOTE 1, SIDE 46.

## 4. KVARTAL 1988

TABELL 39 (FORTS.). BYGG SATT I GANG. BRUKSAREAL ETTER BYGNINGSTYPE. KOMMUNE. M<sup>2</sup>

KOMMUNE	ANDRE BYGG ENN BOLIG								
	BOLIG- BYGG I ALT	I ALT <sup>1</sup>	PROD. BYGG FOR BERG- VERKSDRIFT OG INDUSTRI	KONTOR- OG FORRET- NING- BYGG MV.	HOTELL- OG RESTAU- RANTBYGG	UNDERVIS- OG FORSK- NINGSBYGG	BYGG FOR HELSE- STELL OG SOSIAL OMSORG	FORSAM- LINGS- HUS	ANDRE BYGG <sup>1</sup>
M <sup>2</sup>									
VEST-AGDER .....	48977	41669	4495	20490	126	2515	2716	1330	9997
KRISTIANSAND .....	19743	16480	2029	7318	126	1880	-	116	5011
MANDAL .....	6137	7800	-	7430	-	-	-	-	370
FARSUND .....	1541	207	118	89	-	-	-	-	-
FLEKKEFJORD .....	2997	286	-	286	-	-	-	-	-
VENNESLA .....	9739	4264	360	188	-	635	1956	904	221
SONGDALEN .....	1418	2409	1000	649	-	-	760	-	-
SØGNE .....	2724	292	-	84	-	-	-	-	208
MARNARDAL .....	1064	1081	792	109	-	-	-	-	180
ÅSERAL .....	202	1072	-	191	-	-	-	-	881
AUDNEDAL .....	201	38	-	38	-	-	-	-	-
LINDESNES .....	516	84	-	45	-	-	-	-	39
LYNGDAL .....	606	2267	-	581	-	-	-	310	1376
HÆGEBOSTAD .....	71	-	-	-	-	-	-	-	-
KVINESDAL .....	1384	4015	196	3482	-	-	-	-	337
SIRDAL .....	634	1374	-	-	-	-	-	-	1374
ROGALAND .....	128228	71989	5715	46709	137	1630	3769	9492	4537
EIGERSUND .....	4115	8076	738	1937	-	1242	311	3577	271
SANDNES .....	12360	11317	1436	3752	-	-	3052	-	3077
STAVANGER .....	50263	23239	1679	20988	50	-	-	-	522
HAUGESUND .....	9422	2671	-	1980	-	-	-	691	-
SOKNDAL .....	1233	230	-	230	-	-	-	-	-
LUND .....	301	-	-	-	-	-	-	-	-
BJERKREIM .....	296	309	-	147	-	-	-	162	-
HÅ .....	3747	1289	-	1196	-	-	-	-	93
KLEPP .....	7221	2724	1214	895	-	-	-	615	-
TIME .....	6182	37	-	37	-	-	-	-	-
GJESDAL .....	3474	178	-	178	-	-	-	-	-
SOLA .....	5856	12419	-	12382	-	-	-	-	37
RANDABERG .....	1905	171	-	118	-	-	-	53	-
FORSAND .....	1197	4094	-	96	-	-	406	3592	-
STRAND .....	2493	495	-	175	-	-	-	320	-
HJELMELAND .....	414	213	-	44	-	-	-	100	69
SULDAL .....	285	-	-	-	-	-	-	-	-
SAUDA .....	617	645	-	558	87	-	-	-	-
FINNØY .....	-	155	-	-	-	-	-	-	155
RENNESØY .....	722	-	-	-	-	-	-	-	-
KVITSØY .....	-	-	-	-	-	-	-	-	-
BOKN .....	268	-	-	-	-	-	-	-	-
TYSVÆR .....	2249	658	-	209	-	388	-	-	61
KARMØY .....	11128	2927	648	1787	-	-	-	382	110
UTSIRA .....	-	-	-	-	-	-	-	-	-
VINDAFJORD .....	2480	142	-	-	-	-	-	-	142
HORDALAND .....	107010	71789	14971	39493	2023	5765	567	383	8587
BERGEN .....	50410	25625	4030	18083	399	-	312	37	2764

<sup>1</sup> SE NOTE 1, SIDE 46.

## 4. KVARTAL 1988

TABELL 39 (FORTS.). BYGG SATT I GANG. BRUKSAREAL ETTER BYGNINGSTYPE. KOMMUNE. M<sup>2</sup>

KOMMUNE	ANDRE BYGG ENN BOLIG								ANDRE BYGG <sup>1</sup>
	BOLIG-BYGG I ALT	I ALT <sup>1</sup>	PROD. BYGG FOR BERG-VERKSDRIFT OG INDUSTRI	KONTOR- OG FORRET-NINGS-BYGG MV.	HOTELL- OG RESTAURANTBYGG	UNDERVIS- OG FORSK-NINGSBYGG	BYGG FOR HELSE- STELL OG SOSIAL OMSORG	FORSAM- LINGS- HUS	
M <sup>2</sup>									
HORDALAND (FORTS.)									
ETNE .....	249	317	-	153	-	-	-	-	164
ØLEN .....	1401	1478	-	32	484	864	-	-	98
SVEIO .....	1025	318	-	278	-	-	-	-	40
BØMLØ .....	2213	851	245	550	-	-	-	-	56
STORD .....	2493	-	-	-	-	-	-	-	-
FITJAR .....	1342	1805	-	1367	-	-	-	58	380
TYSNES .....	375	672	-	532	-	-	-	-	140
KVINNHERAD .....	2637	3112	156	2547	-	152	-	-	257
JONDAL .....	-	90	-	90	-	-	-	-	-
ODDA .....	2715	3567	2522	698	-	-	-	-	347
ULLENSVANG .....	1112	104	-	104	-	-	-	-	-
EIDFJORD .....	214	221	-	36	-	-	-	-	185
ULVIK .....	-	-	-	-	-	-	-	-	-
GRANVIN .....	1820	742	-	306	-	188	-	188	60
VOSS .....	2318	3296	483	1204	-	1105	-	-	504
KVAM .....	759	911	608	76	-	-	-	-	227
FUSA .....	818	286	-	-	-	-	-	-	286
SAMNANGER .....	556	463	-	137	-	-	-	-	326
OS .....	6646	2347	54	1103	1140	-	-	-	50
AUSTEVOLL .....	1887	821	495	75	-	113	-	-	138
SUND .....	4124	856	400	356	-	-	-	100	-
FJELL .....	6090	7050	-	7050	-	-	-	-	-
ASKØY .....	2828	2074	801	1031	-	-	-	-	242
VAKSDAL .....	1919	512	-	445	-	-	-	-	67
MODALEN .....	-	-	-	-	-	-	-	-	-
OSTERØY .....	1636	834	190	256	-	-	255	-	133
MELAND .....	2360	4860	4112	528	-	-	-	-	220
ØYGARDEN .....	1675	939	-	551	-	-	-	-	388
RADØY .....	1315	265	-	56	-	-	-	-	209
LINDÅS .....	3009	6106	487	1628	-	3343	-	-	648
AUSTRHEIM .....	829	-	-	-	-	-	-	-	-
FEDJE .....	-	49	-	49	-	-	-	-	-
MASFJORDEN .....	235	1218	388	172	-	-	-	-	658
SOGN OG FJORDANE .....	33723	23466	6061	13164	628	1462	1465	-	686
FLORA .....	1887	175	-	92	-	-	-	-	83
GULEN .....	778	-	-	-	-	-	-	-	-
SOLUND .....	158	58	-	-	-	-	-	-	58
HYLLESTAD .....	754	1097	670	-	-	-	427	-	-
HØYANGER .....	2036	-	-	-	-	-	-	-	-
VIK .....	527	38	-	38	-	-	-	-	-
BALESTRAND .....	2311	192	-	-	-	-	131	-	61
LEIKANGER .....	728	73	73	-	-	-	-	-	-
SOGNDAL .....	515	2076	1015	1061	-	-	-	-	-
AURLAND .....	3556	-	-	-	-	-	-	-	-
LÆRDAL .....	410	-	-	-	-	-	-	-	-
ÅRDAL .....	1344	915	214	271	-	-	354	-	76
LUSTER .....	812	1900	340	1129	-	-	431	-	-
ASKVOLL .....	853	407	-	407	-	-	-	-	-
FJALER .....	177	-	-	-	-	-	-	-	-

<sup>1</sup> SE NOTE 1, SIDE 46.

## 4. KVARTAL 1988

TABELL 39 (FORTS.). BYGG SATT I GANG. BRUKSAREAL ETTER BYGNINGSTYPE. KOMMUNE. M<sup>2</sup>

KOMMUNE	ANDRE BYGG ENN BOLIG								
	BOLIG- BYGG I ALT	I ALT <sup>1</sup>	PROD. BYGG FOR BERG- VERKSDRIFT OG INDUSTRI	KONTOR- OG FORRET- NING- BYGG MV.	HOTELL- OG RESTAU- RANTBYGG	UNDERVIS- OG FORSK- NINGSBYGG	BYGG FOR HELSE- STELL OG SOSIAL OMSORG	FORSAM- LINGS- HUS	ANDRE BYGG <sup>1</sup>
SOGN OG FJORDANE (FORTS.)									M <sup>2</sup>
GAULAR .....	-	-	-	-	-	-	-	-	-
JØLSTER .....	1404	40	-	-	-	-	-	-	40
FØRDE .....	8742	9028	2554	5012	-	1462	-	-	-
NAUSTDAL .....	190	191	-	191	-	-	-	-	-
BREMANGER .....	796	-	-	-	-	-	-	-	-
VÅGSØY .....	1500	1360	1195	165	-	-	-	-	-
SELJE .....	635	-	-	-	-	-	-	-	-
EID .....	878	340	-	340	-	-	-	-	-
HØRNINDAL .....	33	392	-	260	132	-	-	-	-
GLOPPEN .....	975	1107	-	1107	-	-	-	-	-
STRYN .....	1724	4077	-	3091	496	-	122	-	368
MØRE OG ROMSDAL .....	42827	38685	10768	14139	1623	1432	1323	607	8793
MOLDE .....	3281	347	-	263	-	-	-	-	84
KRISTIANSUND .....	2098	924	748	176	-	-	-	-	-
ÅLESUND .....	3265	10248	-	3714	1191	-	-	-	5343
VANYLVEN .....	743	590	-	590	-	-	-	-	-
SANDE .....	858	488	-	-	-	-	-	488	-
HERØY .....	1498	-	-	-	-	-	-	-	-
ULSTEIN .....	840	36	-	36	-	-	-	-	-
HAREID .....	261	258	-	258	-	-	-	-	-
VOLDA .....	776	332	-	300	-	-	-	-	32
ØRSTA .....	1392	1098	336	265	-	-	416	-	81
ØRSKOG .....	-	-	-	-	-	-	-	-	-
NORDDAL .....	661	1043	131	48	-	-	349	74	441
STRANDA .....	-	698	-	120	-	-	-	-	578
STORDAL .....	-	-	-	-	-	-	-	-	-
SYKKYLVEN .....	4240	438	438	-	-	-	-	-	-
SKODJE .....	1660	188	-	125	-	-	-	-	63
SULA .....	871	480	-	161	-	-	-	-	319
GISKE .....	1152	656	-	611	-	-	-	45	-
HARAM .....	1114	3132	618	2514	-	-	-	-	-
VESTNES .....	1411	4006	3600	251	-	-	-	-	155
RAUMA .....	509	-	-	-	-	-	-	-	-
NESSET .....	1463	1878	1823	55	-	-	-	-	-
MIDSUND .....	93	94	-	49	-	-	-	-	45
SANDØY .....	98	340	-	300	-	40	-	-	-
AUKRA .....	209	107	-	-	-	-	107	-	-
FRÆNA .....	2355	317	-	317	-	-	-	-	-
EIDE .....	965	-	-	-	-	-	-	-	-
AVERØY .....	3669	2482	1446	585	-	290	161	-	-
FREI .....	2520	-	-	-	-	-	-	-	-
GJEMNES .....	-	422	-	132	-	-	290	-	-
TINGVOLL .....	190	239	-	163	-	-	-	-	76
SUNNDAL .....	1101	3033	816	1022	432	-	-	-	763
SURNADAL .....	1608	2863	812	867	-	1102	-	-	82
RINDAL .....	946	507	-	375	-	-	-	-	132
AURE .....	509	392	-	-	-	-	-	-	392
HALSA .....	-	547	-	512	-	-	-	-	35
TUSTNA .....	205	361	-	246	-	-	-	-	115
SMØLA .....	266	141	-	84	-	-	-	-	57

<sup>1</sup> SE NOTE 1, SIDE 46.

## 4. KVARTAL 1988

TABELL 39 (FORTS.). BYGG SATT I GANG. BRUKSAREAL ETTER BYGNINGSTYPE. KOMMUNE. M<sup>2</sup>

KOMMUNE	BOLIG- BYGG I ALT	ANDRE BYGG ENN BOLIG							
		I ALT <sup>1</sup>	PROD. BYGG FOR BERG- VERKSDRIFT OG INDUSTRI	KONTOR- OG FORRET- NING- BYGG MV.	HOTELL- OG RESTAU- RANTBYGG	UNDERSIS- OG NINGS- FORSK- NINGSBYGG	BYGG FOR HELSE- STELL OG SOSIAL OMSORG	FORSAM- LINGS- OG HUS	ANDRE BYGG <sup>1</sup>
SØR-TRØNDELAG .....	59530	40874	13305	18444	M <sup>2</sup> 238	-	2930	1746	4211
TRONDHEIM .....	33191	25222	10660	11372	238	-	1318	1067	567
HEMNE .....	372	35	-	-	-	-	-	-	35
SNILLFJORD .....	344	191	72	72	-	-	-	-	47
HITRA .....	366	-	-	-	-	-	-	-	-
FRØYA .....	362	1231	-	1168	-	-	-	-	63
ØRLAND .....	2281	1107	-	1075	-	-	-	-	32
AGDENES .....	-	418	-	-	-	-	-	80	338
RISSA .....	1335	163	-	163	-	-	-	-	-
BJUGN .....	1028	491	-	491	-	-	-	-	-
ÅFJORD .....	853	1496	971	105	-	-	-	-	420
ROAN .....	554	168	-	48	-	-	-	-	120
OSEN .....	229	-	-	-	-	-	-	-	-
OPPDAL .....	4799	1063	98	522	-	-	-	-	443
RENNEBU .....	166	-	-	-	-	-	-	-	-
MELDAL .....	387	180	-	81	-	-	-	-	99
ORKDAL .....	2164	2362	588	1204	-	-	-	99	471
RØROS .....	480	912	539	102	-	-	42	-	229
HOLTÅLEN .....	922	1425	-	839	-	-	-	380	206
MIDTRE GAULDAL .....	626	748	332	78	-	-	-	-	338
MELHUS .....	2941	1255	-	692	-	-	-	-	563
SKAUN .....	1132	280	-	166	-	-	114	-	-
KLÆBU .....	1031	259	45	94	-	-	-	120	-
MALVIK .....	2323	1658	-	-	-	-	1456	-	202
SELBU .....	1135	90	-	52	-	-	-	-	38
TYDAL .....	509	120	-	120	-	-	-	-	-
NORD-TRØNDELAG .....	32332	21187	3609	7674	1647	877	170	282	6928
STEINKJER .....	2935	7670	200	1429	147	-	-	110	5784
NAMSOS .....	6018	1527	-	934	-	197	-	172	224
MERÅKER .....	188	68	-	-	-	-	-	-	68
STJØRDAL .....	2996	1107	-	937	-	-	170	-	-
FROSTA .....	253	492	250	191	-	-	-	-	51
LEKSVIK .....	2043	746	240	310	-	-	-	-	196
LEVANGER .....	3040	462	-	462	-	-	-	-	-
VERDAL .....	2137	1095	327	768	-	-	-	-	-
MOSVIK .....	-	-	-	-	-	-	-	-	-
VERRAN .....	354	1772	448	1041	-	-	-	-	283
NAMDALSEID .....	1329	-	-	-	-	-	-	-	-
INDERØY .....	8055	1540	-	40	1500	-	-	-	-
SNÅSA .....	518	371	-	197	-	-	-	-	174
LIERNE .....	-	-	-	-	-	-	-	-	-
RØYRVIK .....	-	-	-	-	-	-	-	-	-
NAMSSKOGAN .....	116	614	-	614	-	-	-	-	-
GRONG .....	-	-	-	-	-	-	-	-	-
HØYLANDET .....	139	43	-	-	-	-	-	-	43
OVERHALLA .....	536	114	-	114	-	-	-	-	-
FOSNES .....	-	-	-	-	-	-	-	-	-
FLATANGER .....	418	-	-	-	-	-	-	-	-
VIKNA .....	400	1405	401	324	-	680	-	-	-

<sup>1</sup> SE NOTE 1, SIDE 46.

## 4. KVARTAL 1988

TABELL 39 (FORTS.). BYGG SATT I GANG. BRUKSAREAL ETTER BYGNINGSTYPE. KOMMUNE. M<sup>2</sup>

KOMMUNE	BOLIG- BYGG I ALT	I ALT <sup>1</sup>	ANDRE BYGG ENN BOLIG							ANDRE BYGG <sup>1</sup>
			PROD. BYGG FOR BERG- VERKSDRIFT OG INDUSTRI	KONTOR- OG FORRET- NING- BYGG MV.	HOTELL- OG RESTAU- RANTBYGG	UNDERVIS- OG FORSK- NINGSBYGG	BYGG FOR HELSE- STELL OG SOCIAL OMSORG	-FORSAM LINGS- HUS		
M <sup>2</sup>										
NORD-TRØNDELAG (FORTS.)										
NÆRØY .....	857	2161	1743	313	-	-	-	-	105	
LEKA .....	-	-	-	-	-	-	-	-	-	
NORDLAND .....	42097	35768	7163	20723	1890	941	1383	710	2958	
BODØ .....	15210	7202	2118	3500	107	356	507	140	474	
NARVIK .....	1944	1149	-	1149	-	-	-	-	-	
BINDAL .....	-	-	-	-	-	-	-	-	-	
SØMMA .....	-	40	-	40	-	-	-	-	-	
BRØNNØY .....	1131	6311	-	5861	155	-	-	-	295	
VEGA .....	650	65	65	-	-	-	-	-	-	
VEVELSTAD .....	246	-	-	-	-	-	-	-	-	
HERØY .....	365	-	-	-	-	-	-	-	-	
ALSTHAUG .....	330	-	-	-	-	-	-	-	-	
LEIRFJORD .....	78	-	-	-	-	-	-	-	-	
VEFSN .....	544	1440	-	1068	-	-	-	80	292	
GRANE .....	637	55	-	-	-	-	-	-	55	
HATTFJELLDAL .....	494	1007	-	-	958	-	-	-	49	
DØNNA .....	506	-	-	-	-	-	-	-	-	
NESNA .....	120	77	-	42	-	-	-	-	35	
HEMNES .....	1754	3107	2177	772	-	-	-	-	158	
RANA .....	629	4061	1440	1631	490	-	500	-	-	
LURØY .....	1886	1142	600	-	-	-	-	362	180	
TRÆNA .....	-	-	-	-	-	-	-	-	-	
RØDØY .....	272	676	-	576	-	-	-	-	100	
MELØY .....	1574	1659	-	1174	-	485	-	-	-	
GILDESKÅL .....	638	158	-	30	-	-	-	-	128	
BEIARN .....	-	-	-	-	-	-	-	-	-	
SALTDAL .....	1026	1275	179	635	-	-	108	-	353	
FAUSKE .....	1831	1660	584	1076	-	-	-	-	-	
SKJERSTAD .....	223	229	-	-	-	-	-	-	229	
SØRFOLD .....	169	361	-	88	-	-	-	128	145	
STEIGEN .....	1018	1357	-	952	180	-	-	-	225	
HAMARØY .....	-	-	-	-	-	-	-	-	-	
TYSFJORD .....	1861	144	-	87	-	-	-	-	57	
LØDINGEN .....	-	-	-	-	-	-	-	-	-	
TJELDSUND .....	343	322	-	54	-	-	268	-	-	
EVENES .....	312	152	-	152	-	-	-	-	-	
BALLANGEN .....	-	-	-	-	-	-	-	-	-	
RØST .....	-	-	-	-	-	-	-	-	-	
VÆRØY .....	-	-	-	-	-	-	-	-	-	
FLAKSTAD .....	574	129	-	40	-	-	-	-	89	
VESTVÅGØY .....	1257	223	-	223	-	-	-	-	-	
VÅGAN .....	488	470	-	470	-	-	-	-	-	
HADSEL .....	2356	949	-	755	-	100	-	-	94	
BØ .....	-	-	-	-	-	-	-	-	-	
ØKSNES .....	1039	231	-	231	-	-	-	-	-	
SORTLAND .....	592	117	-	117	-	-	-	-	-	
ANDØY .....	-	-	-	-	-	-	-	-	-	
MOSKENES .....	-	-	-	-	-	-	-	-	-	

<sup>1</sup> SE NOTE 1, SIDE 46.



## 4. KVARTAL 1988

TABELL 39 (FORTS.). BYGG SATT I GANG. BRUKSAREAL ETTER BYGNINGSTYPE. KOMMUNE. M<sup>2</sup>

KOMMUNE	BOLIG- BYGG I ALT	ANDRE BYGG ENN BOLIG							
		I ALT <sup>1</sup>	PROD. BYGG FOR BERG- VERKSDRIFT OG INDUSTRI	KONTOR- OG FORRET- NING- BYGG MV.	HOTELL- OG RESTAU- RANTBYGG	UNDERVIS- OG FORSK- NINGSBYGG	BYGG FOR HELSE- STELL OG SOSIAL OMSORG	FORSAM- LINGS- HUS	ANDRE BYGG <sup>1</sup>
M <sup>2</sup>									
TROMS .....	40555	33841	8620	12726	635	4111	1212	1139	5398
HARSTAD .....	2521	7217	-	1984	-	1300	-	-	3933
TROMSØ .....	18042	5355	2071	1589	-	1379	316	-	-
KVÆFJORD .....	162	180	-	-	-	-	-	47	133
SKÅNLAND .....	445	244	-	128	-	-	-	-	116
BJARKØY .....	159	-	-	-	-	-	-	-	-
IBESTAD .....	-	-	-	-	-	-	-	-	-
GRATANGEN .....	-	-	-	-	-	-	-	-	-
LAVANGEN .....	-	-	-	-	-	-	-	-	-
BARDU .....	4394	10286	5684	3637	-	321	-	86	558
SALANGEN .....	863	93	-	-	-	-	-	-	93
MÅLSELV .....	1777	4118	774	2448	-	-	896	-	-
SØRREISA .....	1114	224	-	224	-	-	-	-	-
DYRØY .....	197	-	-	-	-	-	-	-	-
TRANØY .....	132	36	-	36	-	-	-	-	-
TORSKEN .....	114	1604	-	-	598	-	-	1006	-
BERG .....	268	699	-	699	-	-	-	-	-
LENVIK .....	2205	1113	-	873	37	-	-	-	203
BALSFJORD .....	504	-	-	-	-	-	-	-	-
KARLSØY .....	168	211	-	211	-	-	-	-	-
LYNGEN .....	441	-	-	-	-	-	-	-	-
STORFJORD .....	1595	1641	-	530	-	1020	-	-	91
KÅFJORD .....	811	-	-	-	-	-	-	-	-
SKJERVØY .....	1271	-	-	-	-	-	-	-	-
NORDREISA .....	1686	361	91	186	-	-	-	-	84
KVÆNANGEN .....	1686	459	-	181	-	91	-	-	187
FINNMARK .....	10248	6587	2063	2354	1318	-	228	329	295
HAMMERFEST .....	-	1138	-	45	1093	-	-	-	-
VARDØ .....	-	75	-	75	-	-	-	-	-
VADSØ .....	1398	-	-	-	-	-	-	-	-
GUOVDAGEAIDNU- KAUTOKEINO .....	-	81	-	81	-	-	-	-	-
ALTA .....	3439	2707	1986	601	-	-	-	-	120
LOPPA .....	141	194	-	194	-	-	-	-	-
HASVIK .....	-	-	-	-	-	-	-	-	-
SØRØYSUND .....	30	247	-	138	-	-	-	-	109
KVALSUND .....	51	44	-	44	-	-	-	-	-
MÅSØY .....	-	-	-	-	-	-	-	-	-
NORDKAPP .....	-	291	-	-	225	-	-	-	66
PORSANGER .....	612	409	77	332	-	-	-	-	-
KARASJØK .....	930	87	-	87	-	-	-	-	-
LEBESBY .....	308	228	-	-	-	-	228	-	-
GAMVIK .....	325	34	-	34	-	-	-	-	-
BERLEVÅG .....	672	-	-	-	-	-	-	-	-
TANA .....	839	1052	-	723	-	-	-	329	-
NESSEBY .....	251	-	-	-	-	-	-	-	-
BÅTSFJORD .....	-	-	-	-	-	-	-	-	-
SØR-VARANGER .....	1252	-	-	-	-	-	-	-	-

<sup>1</sup> SE NOTE 1, SIDE 46.

**C**

RETURADRESSE:  
Statistisk sentralbyrå,  
Postuttak,  
2201 Kongsvinger

Pris kr 40,00

Publikasjonen utgis i kommisjon hos H. Aschehoug & Co. og Universitetsforlaget, Oslo, og er til salgs hos alle bokhandlere. Årsabonnement for 1989, pris kr 175,00. Kan bestilles direkte fra Statistisk sentralbyrå.

ISBN 82-537-2742-9  
ISSN 0550-7162

GLAMDAL-TRYKK, KONGSVINGER, TLF. 066/15222