

NORGES OFFISIELLE STATISTIKK

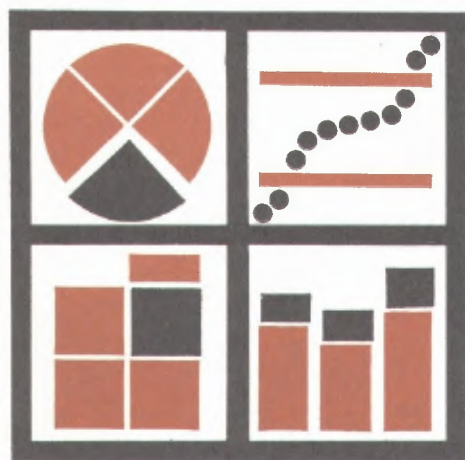

**STATISTISK  
FYLKESHEFTE  
1977**

**HORDALAND**

STATISTISK SENTRALBYRÅ  
OSLO

NORGES OFFISIELLE STATISTIKK A 856



# STATISTISK FYLKESHEFTE

1977

HORDALAND

STATISTISK SENTRALBYRÅ  
OSLO 1978

ISBN 82-537-0687-1



## FORORD

Statistiske fylkeshefter inneholder tall fra de fleste områder av norsk statistikk. Ulike geografiske inndelinger er nyttet. Der det er mulig og hensiktsmessig, er imidlertid statistikken gitt for kommune som minste område.

Det gis ut ett hefte for hvert fylke med unntak av Oslo og Akershus som det er laget et samlehefte for.

Publikasjonen er delt opp i kapitler som hovedsakelig følger Statistisk Sentralbyrås standardgruppering i statistikkområder. Først i hvert kapittel er det gjort greie for de definisjoner som er brukt. I tilknytning til de enkelte tabellene er det vist til spesialpublikasjoner som mer utførlig dekker de forskjellige statistikkområder. Av produksjonstekniske grunner er det samme tabellnummerering i alle hefter. Noen fylkeshefter får derved visse sprang i nummereringen av tabellene fordi enkelte statistikkområder mangler (f.eks. fiskeristatistikk i Hedmark og Oppland).

Det har tidligere kommet ut én serie fylkeshefter, Statistisk fylkeshefte 1973, og det er meningen å sende ut en ny utgave i løpet av 3-4 år. I mellomtiden vil Byråets publikasjonsserie "Nye distriktstall" bli brukt til å ajourføre tabeller i Statistisk fylkeshefte 1977. I forbindelse med tabellregisteret er det gitt en oversikt over nye tabeller og tabeller som har gått ut siden forrige serie.

Statistisk Sentralbyrå har fått hjelp av andre offentlige og private institusjoner til utarbeiding av noen av tabellene. Arbeidet med heftene har vært ledet av konsulent Magne Nilsen og konsulent Håkon Berby.

Statistisk Sentralbyrå, Oslo, 14. juli 1977

Odd Aukrust

---

Eivind Hoffmann



## INNHOLD

	Side
Figurregister .....	7
Tabellregister .....	8
Tabeller i Statistiske fylkeshefter 1973 som ikke er med i denne serien .....	12
Innledning .....	13
Oversiktstabell .....	14
Oversiktskart .....	18
1. Areal, luft og vann .....	19
2. Befolkning og helseforhold .....	32
3. Arbeidsmarked .....	73
4. Jordbruk, skogbruk og jakt .....	94
5. Fiske og fangst .....	110
6. Bergverksdrift, industri, kraft- og vannforsyning, bygge- og anleggsvirksomhet .....	117
7. Utenrikshandel .....	139
8. Innenlandsk handel .....	141
9. Sjøtransport .....	146
10. Annen samferdsel .....	149
11. Offentlige finanser .....	163
12. Penger og kreditt .....	177
13. Inntekt og formue .....	179
14. Boliger og boforhold .....	191
15. Sosiale forhold .....	195
16. Rettsforhold .....	201
17. Utdanning .....	206
18. Ferie og friluftsliv .....	215
19. Valg .....	218
V e d l e g g	
1. Oversikt over geografiske inndelinger .....	231
2. Merknader til tabell 2.1 .....	233
3. Spesifikasjon av Ikke-sosialistiske felleslister, Upolitiske og lokale lister og Andre lister i tabellene 19.3 og 19.4 .....	235
4. Tidligere utkommet .....	237
5. Publikasjoner sendt ut fra Statistisk Sentralbyrå siden 1. juli 1976 .....	239
6. Utvalgte publikasjoner i serien Statistisk Sentralbyrås Håndbøker (SSH) .....	243

## S t a n d a r d t e g n

- . Tall kan ikke forekomme
- .. Oppgave mangler
- : Tall kan ikke offentligjøres
- Null
- 0 Mindre enn 0,5 av den brukte enhet
- 0,0 Mindre enn 0,05 av den brukte enhet



## FIGURREGISTER

	Side
2. BEFOLKNING OG HELSEFORHOLD	
2.1 Folkemengden 31/12 1975 og prosentvis årlig endring i folkemengden 1970-1975. Kommuner	35
2.2 Kvinner pr. 100 menn i aldersgruppen 20-39 år. 31/12 1975. Kommuner .....	36
2.3 Personer 67 år og over i prosent av folkemengden i alt. 31/12 1975. Kommuner .....	37
2.4 Netto innenlandsk flytting pr. 1000 innbyggere. 1973-1975. Årlig gjennomsnitt. Kommuner	38
2.5 Fødte pr. 1 000 kvinner 15-44 år. 1973-1975. Årlig gjennomsnitt. Kommuner .....	39
2.6 Hjemmehørende folkemengde 1875-1975 og framskrivning (alternativ L) til år 2000. Handelsdistrikter .....	40
3. ARBEIDSMARKED	
3.1 Yrkesaktive prosentvis fordelt på næring. 1950-1970. Kommune grupper .....	76
3.2 Personer 16 år og over med inntekt av eget arbeid som viktigste kilde til livsopphold prosentvis fordelt på næring. 1970. Bostedskommuner .....	77
3.3 Kvinner 16 år og over med inntekt av eget arbeid som viktigste kilde til livsopphold i prosent av alle kvinner 16 år og over. 1970. Kommuner .....	78
3.4 Personer 16 år og over i arbeid prosentvis fordelt på arbeidssted. 1970. Bosteds- kommuner .....	79
4. JORDBRUK, SKOGBRUK OG JAKT	
4.1 Landareal prosentvis fordelt på arealtype. Kommuner .....	96
8. INNENLANDSK HANDEL	
8.1 Omsetning i detaljhandel pr. innbygger. 1975. Kommuner .....	142
11. OFFENTLIGE FINANSER	
11.1 Kommuneregnskaper 1974. Brutto driftsutgifter pr. innbygger .....	165
11.2 Kommuneregnskaper 1974. Brutto driftsutgifter til sosial omsorg og sosial trygd pr. innbygger .....	166
11.3 Kommuneregnskaper 1974. Samlet lånegjeld pr. innbygger .....	167
13. INNTEKT OG FORMUE	
13.1 Nettoinntekt pluss særfradrag pr. innenbygds/bys personlig skattyter. 1974. Kommuner	180
14. BOLIGER OG BOFORHOLD	
14.1 Bosatte i privatboliger med eget eller felles wc og bad i prosent av alle bosatte. 1970. Kommuner .....	192
15. SOSIALE FORHOLD	
15.1 Uførepensjonister pr. 1 000 innbyggere 20 år og over. 1975. Kommuner .....	196
17. UTDANNING	
17.1 Elever i videregående skoler i aldersgruppen 16-18 år i prosent av alle personer i gruppen. 1975. Kommuner .....	207
19. VALG	
19.1 Valgdeltaking i prosent ved stortingsvalgene 1829-1973 og ved kommunevalgene 1901-1975. Fylket .....	219
19.2 Valgdeltaking i prosent ved kommunestyre- og fylkestingsvalget 1975. Kommuner .....	220
19.3 Valgte representanter på Det norske Arbeiderpartis liste og Sosialistisk Venstrepartis liste ved kommunestyrevalget 1975 i prosent av alle representanter. Kommuner .....	221



TABELLREGISTER<sup>1)</sup>

	Side
<b>1. AREAL, LUFT OG VANN</b>	
1.1 Samlet areal, landareal, ferskvannsareal og lengde strandlinje. Kommuner .....	21
1.2 Samlet areal etter høyde over havet. Kommuner .....	22
★ 1.3 Areal tall og regnskapstall for kommunale anlegg. Kommuner. 1975 .....	23
1.4 Lufttemperatur ved værstasjoner. Normal og 1975 .....	24
1.5 Nedbør i de enkelte måneder ved værstasjoner og utvalgte nedbørstasjoner. Normal og 1975 .....	24
★ 1.6 Maksimal nedbørhøyde og tallet på døgn med visse meteorologiske fenomener ved vær- stasjoner. Normal og 1975 .....	26
★ 1.7 Konsentrasjon av svoveldioksyd i luft ved målestasjoner. Halvårsperioder. Oktober 1973 til mars 1976 .....	27
★ 1.8 Konsentrasjon av svevestøv i luft ved målestasjoner. Februar 1975 og februar 1976 ....	28
★ 1.9 Vannforsyning. Kommuner. 1975 .....	29
★ 1.10 Avløp. Kommuner. 1975 .....	30
★ 1.11 Renovasjon. Kommuner. 1975 .....	31
<b>2. BEFOLKNING OG HELSEFORHOLD</b>	
2.1 Folkemengden 1875-1975. Kommuner .....	41
2.2 Folkemengden etter kjønn og alder. Kommuner. Absolutte og relative tall. 31. desember 1975 .....	41
★ 2.3 Areal og folketall i 1960 og 1970 i tettsteder med minst 1 000 innbyggere i 1970 .....	45
★ 2.4 Personer som var med både i folketellingen i 1960 og folketellingen i 1970, etter bosteds- kommune på de to tidspunktene .....	46
2.5 Flyttinger fra/til kommunene i fylket og utvalgte områder utenfor fylket 1973-1975. Årlig gjennomsnitt .....	49
2.6 Fraflytting, tilflytting og nettoflytting, etter kjønn og alder. Kommuner. 1974 .....	52
2.7 Fraflytting, tilflytting og nettoflytting, etter kjønn og alder. Kommuner. 1975 .....	58
2.8 Født, døde, innflytting, utflytting og folketilvekst. Kommuner. 1973-1975. Årlig gjennomsnitt .....	64
2.9 Framskrevet folkemengde ved utgangen av året, etter kjønn og alder. Kommuner. Alternativ H og L, 1977-1990 .....	65
2.10 Framskrevet folkemengde ved utgangen av året, etter kjønn og alder. Kommuner. Alternativ HO og LO, 1977-1990 .....	67
★ 2.11 Personer med medisinsk embetseksamen og arbeid på medisinske yrkesområder, etter yrkes- område. Legedistrikter. 20. januar 1976 .....	69
2.12 Leger, tannleger, sykepleiere og fysioterapeuter ved utgangen av 1975. Legedistrikter	70
2.13 Sykesenger og personale ved sykehus, sykestuer og sykehjem. Kommuner 1975 .....	71
2.14 Aldershjem og somatiske sykehjem. Kommuner. 1975 .....	72
<b>3. ARBEIDSMARKED</b>	
3.1 Personer 16 år og over etter viktigste kilde til livsopphold, næring og kjønn. Bo- stedskommuner. 1970 .....	80
3.2 Personer 16 år og over med inntekt av eget arbeid som viktigste kilde til livsopphold, i grupper for alder og kjønn i prosent av personer i alt i hver gruppe. Kommuner. 1970	84
★ 3.3 Personer 15 år og over 1. november 1960 med inntekt av eget arbeid som viktigste kilde til livsopphold ved folketellingen i 1960 og i 1970. Personer med forskjellig bosteds- kommune på de to tellingstidspunktene fordelt på næring. Kommuner .....	86

1) Tabeller som ikke var med eller er vesentlig endret fra Statistiske fylkeshefter 1973 er merket med ★ til venstre for tabellnummeret.

3. ARBEIDSMARKED (forts.)	Side
★ 3.4 Folkemengden etter kjønn, og personer 16 år og over med inntekt av eget arbeid som viktigste kilde til livsopphold etter næring. Tettsteder. 1970 .....	86
3.5 Personer 16 år og over i arbeid, etter bosteds- og arbeidsstedskommune. 1. november 1970 .....	88
★ 3.6 Sysselsatte i bergverksdrift, industri og bygge- og anleggsvirksomhet etter kjønn og arbeidstid. Arbeidskontordistrikter. 1976 .....	91
★ 3.7 Statsansatte etter kjønn. Arbeidsstedskommuner. 1975 .....	92
★ 3.8 Statsansatte etter kjønn og næring. 1974 og 1975 .....	92
3.9 Personer meldt til arbeids- og sjømannskontorene som helt arbeidsløse, etter kjønn og alder. Kommuner. Årsgjennomsnitt og månedstall for januar og juli. 1974 og 1975 ....	93
4. JORDBRUK, SKOGBRUK OG JAKT	
4.1 Landareal, jordbruksareal i drift, skogareal og annet areal. Absolutte og relative tall. Kommuner .....	97
★ 4.2 Avgang av dyrket jord (fulldyrket og overflatedyrket) ved omdisponering etter jordloven, ved regulering etter bygningsloven og ved ekspropriasjon. Absolutte og relative tall. 1965-1975 .....	99
★ 4.3 Jorddyrking, grøfting og planering med statstilskott. Absolutte og relative tall. 1965-1975. 1965=100 .....	99
4.4 Bruken av jordbruksareal i drift. Absolutte og relative tall. 1959 og 1969-1975 .....	100
4.5 Bruk etter størrelsen av jordbruksareal i drift. Absolutte og relative tall. 1959 og 1969-1975 .....	100
★ 4.6 Veksthus og benkegartnerier. Bruk med minst 100 m <sup>2</sup> under glass/plast. 1959. 1969 og 1974 .....	100
★ 4.7 Fruktdyrking. Bruk med minst 50 frukttrær. 1949, 1959, 1969 og 1974 .....	101
★ 4.8 Veksthus og benkegartnerier, grønnsakdyrking på friland, bær- og fruktdyrking. Kommuner. 1974 .....	101
4.9 Bruk med husdyr etter dyreslag. 1959 og 1969-1975 .....	102
4.10 Tallet på husdyr. Absolutte og relative tall. 1959 og 1969-1975. 1969=100 .....	102
4.11 Personlige brukere etter bruket som levevei og etter alder. Utførte dagsverk på brukene. Absolutte og relative tall. 1959. 1969 og 1972 .....	102
4.12 Traktorer, skurtreskere og førhøstere i jordbruket. 1959 og 1969-1975 .....	103
★ 4.13 Avling av de enkelte jord- og hagebruksvekstene. Avling i tonn og pr. dyrkingsenhet. 1959 og 1969-1975 .....	103
★ 4.14 Husdyrproduksjon. 1969 og 1974 .....	103
4.15 Skogavvirking til salg og industriell produksjon. Kommuner. 1973-74 og 1974-75 .....	104
4.16 Nybygde skogsveier for motorkjøretøyer og skogkulturarbeid. Kommuner. 1974 og 1975 ..	106
4.17 Storviltjakt. Kommuner. 1974 og 1975 .....	108
5. FISKE OG FANGST	
5.1 Fiskebåter ved utgangen av året etter type og lengde. Kommuner. 1974 og 1975 .....	111
★ 5.2 Fiskebåter ved utgangen av året etter type og byggeår. Kommuner. 1974 og 1975 .....	113
5.3 Ilandbrakt fangst etter grupper av fiskeslag. Kommuner. 1973 og 1974 .....	115
6. BERGVERKSDRIFT, INDUSTRI, KRAFT- OG VANNFORSYNING, BYGGE- OG ANLEGGSVIRKSOMHET	
★ 6.1 Hovedtall for utvalgte næringer etter næringsgruppe. 1974 .....	120
6.2 Hovedtall for utvalgte næringer etter næringsområde og sysselsettingsgruppe. 1974 ....	125
6.3 Hovedtall for bergverksdrift og industri. Store bedrifter. Kommuner. 1972-1975 .....	126
6.4 Hovedtall for bergverksdrift og industri. Alle bedrifter. Fylkets prosentandel av hele landet. 1972-1975 .....	126
6.5 Hovedtall for bergverksdrift og industri etter næringshovedgruppe. Store bedrifter. 1975 .....	127
6.6 Hovedtall for bergverksdrift og industri etter næringshovedgruppe. Store bedrifter. Fylkets prosentandel av hele landet. 1975 .....	128

	Side
6. BERGVERKSDRIFT, INDUSTRI, KRAFT- OG VANNFORSYNING, BYGGE- OG ANLEGGSVIRKSOMHET (forts.)	
★ 6.7 Hovedtall for kraftforsyning. 1973 og 1974 .....	129
6.8 Nyttbar og utbygd vannkraft 31. desember 1974. Kraftverk .....	130
★ 6.9 Hovedtall for bygge- og anleggsvirksomhet etter næringsgruppe. Alle bedrifter. 1974 og 1975 .....	132
6.10 Fullførte bygg etter brukerens næring. Kommuner. 1974 og 1975 .....	133
6.11 Fullførte leiligheter etter byggets art. Kommuner. 1974 og 1975 .....	135
6.12 Fullførte leiligheter etter tallet på rom. Kommuner. 1974 og 1975 .....	137
7. UTENRIKSHANDEL	
7.1 Innførsel og utførsel etter varegruppe. Tollsteder. 1975 .....	140
8. INNENLANDSK HANDEL	
8.1 Bedrifter, sysselsetting og omsetning i varehandel etter næringsgruppe. Handelsdistrikter. 1973 og 1975 .....	143
8.2 Bedrifter, sysselsetting og omsetning i detaljhandel. Kommuner. 1975 .....	145
9. SJØTRANSPORT	
9.1 Godstransport på kysten med skip 25-3 000 bruttotonn innen og mellom handelsdistrikter og mellom handelsdistrikter og utlandet. Leie- og egentransport. 1975 .....	147
★ 9.2 Tallet på kaier og samlet kailengde. Kommuner. 1973 .....	147
★ 9.3 Tallet på kaier etter kailengde og dybde. 1973 .....	148
10. ANNEN SAMFERDSEL	
10.1 Veianlegg. Kommuner. 1975 .....	151
10.2 Registrerte kjøretøyer ved utgangen av året. Kommuner. 1974 og 1975 .....	152
10.3 Prognoser for trafikken med motorkjøretøyer på riksveier. Veiruter. 1974-1990 .....	154
10.4 Passasjerer og motorkjøretøyer transportert med bilruteferjer i offentlig veisamband. Ferjestrekninger. 1974 og 1975 .....	155
★ 10.5 Passasjertrafikk og godstrafikk med rutebiler. 1974 .....	156
★ 10.6 Registrerte kjøretøyer for lastebiltransport ved utgangen av året og deres nyttelast. 1972-1975 .....	156
★ 10.7 Transportmengde med lastebil innen og fra/til fylket etter vareslag. 1973 .....	157
★ 10.8 Transportmengde med lastebil innen og mellom handelsdistrikter. Alle transporter. 1973	157
10.9 Transportmengde med lastebil innen og mellom handelsdistrikter. Transporter 30 km og over. 1973 .....	158
★ 10.10 Transportarbeidet (tonnkm) med lastebil innen og mellom handelsdistrikter. Alle transporter. 1973 .....	158
10.11 Veitrafikkulykker og drepte eller skadde personer. Kommuner. 1974 og 1975 .....	159
10.12 Passasjer-, gods- og posttrafikk på flyplasser ved ruteanløp. 1974 og 1975 .....	160
10.13 Tallet på hoteller, tallet på senger, ankomme gjester, gjestedøgn og kapasitetsutnyttning. Godkjente hoteller. Handelsdistrikter. 1974 og 1975 .....	160
10.14 Overnattinger ved klassifiserte leirplasser. Kommuner. 1974 og 1975 .....	161
11. OFFENTLIGE FINANSER	
11.1 Kommuneregnskaper. Kommuner. 1972, 1973 og 1974 .....	168
★ 11.2 Kommuneregnskaper 1974. Fordeling av brutto driftsutgifter pr. innbygger på hovedkapitler .....	173
★ 11.3 Kommuneregnskaper 1974. Fordeling av netto driftsutgifter på hovedkapitler. Prosent .	174
★ 11.4 Kommuneregnskaper 1974. Fordeling av netto driftsutgifter pr. innbygger på hovedkapitler .....	175
★ 11.5 Kommuneregnskaper 1974. Renter, avdrag, skatter og avgifter, skatteutjæmningsmidler og lånebid	176

	Side
12. PENGER OG KREDITT	
12.1 Utestående lån fra Norges Postsparebank og andre statsbanker. 1973, 1974 og 1975 ...	178
12.2 Forvaltningskapital, utlån og innskott for forretningsbanker og sparebanker. Handelsdistrikter. 1973 og 1974 .....	178
13. INNTEKT OG FORMUE	
13.1 Oversikt over skattelikningen. Kommuner. 1972, 1973 og 1974 .....	181
13.2 Personlige skattytere etter inntekt. Absolutte og relative tall. Kommuner. 1974 ..	186
★ 13.3 Slektshusholdninger og gjennomsnittlig disponibel likningsinntekt pr. husholdning og pr. husholdningsmedlem, etter husholdningstype og alder. Husholdningene prosentvis fordelt etter husholdningens disponible likningsinntekt. Bostedsfylke. 1970 .....	188
★ 13.4 Slektshusholdninger og gjennomsnittlig disponibel likningsinntekt pr. husholdning og pr. husholdningsmedlem, etter hovedpersonens yrkesstatus. Bostedskommuner. 1970 ...	190
14. BOLIGER OG BOFORHOLD	
14.1 Privatboliger, bosatte etter hustype og bosatte etter boligens utstyr. Absolutte og relative tall. Kommuner. 1970 .....	193
★ 14.2 Leiligheter, hytter og fritidshus. Kommuner. 1975 .....	194
15. SOSIALE FORHOLD	
15.1 Stønadsmottakere etter trygdeart og ytelser fra folketrygdens pensjonsdel. Kommuner. 1974 og 1975 .....	197
15.2 Hjelpeordninger for hjemmene og landbruksvikartjeneste. Kommuner. 1974 og 1975 ....	198
15.3 Sosialhjelp. Stønadsmottakere etter ytelsens art, formål og forsørgelsesbyrde. Stønadskommuner. 1973 og 1974 .....	199
★ 15.4 Barnehager. Institusjoner etter eierforhold, ansatte og barn etter foreldreforholdet Kommuner. 1974 og 1975 .....	200
16. RETTSFORHOLD	
16.1 Forbrytelser etterforsket av politiet, etter arten av lovbrudd, handelsdistrikt og politiets innstilling eller avgjørelse. Åsted. 1974 og 1975 .....	202
16.2 Siktete etter forbrytelsens art, handelsdistrikt, kjønn og alder. Bosted. 1974 og 1975 .....	203
16.3 Domfelte, botlagte og påtalefritatte for forbrytelser, etter kjønn, reaksjonens art, handelsdistrikt og alder. Bosted. 1974 og 1975 .....	204
★ 16.4 Sivile saker etter avgjørelse. Forliksråd. 1974 og 1975 .....	205
17. UTDANNING	
17.1 Elever ved skoler i fylket etter kjønn og skoleslag. Skolekommuner. 1973 og 1974 ..	208
★ 17.2 Elever i videregående skoler i fylket etter kjønn og utdanningens art. 1974 og 1975	210
★ 17.3 Elever som er bosatt i fylket og går i videregående skoler etter skolested. Bostedskommuner. 1974 og 1975 .....	211
★ 17.4 Elever som er bosatt i fylket og går i videregående skoler, etter skoleslag. Skolefylker. 1974 og 1975 .....	212
★ 17.5 Studenter som er bosatt i fylket og studerer ved universiteter og høyskoler, etter skoleslag. Skolefylker. 1975 .....	212
17.6 Voksenopplæring i skoleverket og yrkesopplæring for voksne, etter arrangør og utdanningens art. Kurs og deltakere. Skoleåret 1974-75 .....	213
17.7 Voksenopplæring og folkeopplysning arrangert av folkeopplysningsorganisasjonene. Kurs og deltakere, etter fag. 1973 og 1974 .....	214
18. FERIE OG FRILUFTSLIV	
★ 18.1 Kommunale fritidsanlegg og godkjente campingplasser. Kommuner. 1975 .....	216
★ 18.2 Bosatte i boliger med fritidshus, og fritidshus etter beliggenhet. Kommuner. 1970 .	217

19. VALG	Side
★ 19.1 Personer med stemmerett, valgdeltaking og godkjente stemmer etter parti/valgliste ved fylkestingsvalget 1975. Kommuner .....	222
★ 19.2 Valgte representanter ved fylkestingsvalget 1975, etter kjønn og parti/valgliste. Kommuner .....	224
19.3 Valgdeltaking og godkjente stemmer etter parti/valgliste ved kommunestyrevalget 1975. Kommuner .....	226
19.4 Valgte representanter ved kommunestyrevalget 1975, etter kjønn og parti/valgliste. Kommuner .....	228

TABELLER I STATISTISKE FYLKESHEFTER 1973 SOM IKKE ER MED I DENNE SERIEN

Følgende tabeller i Statistiske fylkeshefter 1973 er ikke med eller er vesentlig endret til denne serien:

Tabellnummer 5, 7-9, 17-18, 21-23, 25-27, 33-39, 43, 48-50, 54-55, 60, 69-71, 81, 91, 98-99, 104-105.

## INNLEDNING

Statistiske fylkeshefter inneholder hovedsakelig tall for kommuner, handelsdistrikter og fylker. Gjennomgående er kommunen den minste geografiske enhet som det gis tall for. For noen emner, der tallmaterialet ikke tillater ytterligere regional spesifisering, er det tatt med tabeller som har fylket som eneste geografiske enhet. Med unntak av tabellene 2.4, 3.3 og 3.5 der kommuneinndelingen i 1970 er brukt, og tabellene 2.4, 2.9-2.10 og 19.1-19.4 med kommuneinndelingen i 1976, er kommuneinndelingen 1. januar 1975 brukt.

I alle tabeller er det gitt tall for siste år/periode det foreligger oppgaver for. Tidsserier gis i varierende omfang. I noen tabeller er det gitt detaljert regional spesifisering for to eller flere år. I andre tabeller gis det oppgaver på f.eks. kommunenivå for siste år det foreligger oppgaver for, og dessuten oppgaver på f.eks. fylkesnivå for tidligere år.

I en del tabeller er det gitt tall for "Pst. av hele landet" som uttrykker fylkets andel av tilsvarende tall for hele landet.

I tabellene 3.1, 3.2, 3.4, 14.1 og 18.2, som bygger på folke- og bolig tellingen i 1970, er det av tekniske årsaker nyttet foreløpige tall. Disse avviker i enkelte tilfelle litt fra tilsvarende tall publisert i spesialpublikasjonene fra tellingen. Mindre tallmessige avvik mellom sumtallene for fylket i enkelte tabeller i denne publikasjonen og tilsvarende tall som er offentliggjort i andre publikasjoner, skyldes forøvrig avrundinger i deltallene.

Med unntak av kapittel 5 Fiske og fangst og kapittel 9 Sjøtransport, som mangler for Hedmark og Oppland, er tabellomtalen den samme i alle fylkesheftene. I enkelte hefter omtales derfor tabeller som ikke er med (eksempelvis tabellen over flyplasser med ruteanløp som mangler i heftene for Østfold, Hedmark, Oppland, Buskerud, Vestfold, Telemark og Aust-Agder).

Fylke Kommune	Relativ årlig endring i folke- mengden 1970- 1975	Kvinner pr. 100 menn i alder- gruppen 20-39 år 31/12 1975	Per- soner 67 år og over i pro- sent av folke- meng- den i alt 31/12 1975	Netto innen- landsk flyt- ting pr. 1 000 inn- byggere 1973- 1975. Årlig gj.- snitt	Fødte pr. 1 000 kvin- ner 15-44 år 1973- 1975. Årlig gj.- snitt	Personer 16 år og over i 1970 med inn- tekt av eget arbeid som viktigste kilde til livsopphold for- delt på næring <sup>1)</sup>				Personer 16 år og over i arbeid 1970 etter arbeidssted		
						1	2	3	Yrkes- pro- sent for kvin- ner <sup>2)</sup> 1970	I bo- steds- kom- munen	I en kom- mune	I to eller flere kom- muner, til sjøs eller i ut- landet
Hele landet .....	0,7	95	11,8	0	77	11,6	37,7	51,1	28	77,6	15,7	6,7
Hele fylket .....	0,8	94	11,3	-2	85	11,4	41,1	47,5	28	86,3	6,1	7,6
Øvrige fylker:												
01 Østfold .....	0,7	95	12,0	1	72	8,2	51,3	40,5	26	65,8	27,9	6,3
02 Akershus .....	1,9	100	7,7	4	70	5,5	33,5	61,0	32	76,4	20,9	2,7
03 Oslo .....	-0,6	101	15,8	-9	63	2,8	30,8	66,4	38	95,2	2,8	2,0
04 Hedmark .....	0,5	95	13,4	4	66	21,1	38,2	40,7	24	78,1	17,8	4,1
05 Oppland .....	0,7	97	13,3	2	72	22,2	38,3	39,5	26	83,6	13,0	3,4
06 Buskerud .....	1,1	95	12,5	6	72	9,3	46,8	43,9	25	76,8	18,9	4,3
07 Vestfold .....	0,9	96	11,9	2	70	6,7	45,5	47,8	22	60,2	28,9	10,9
08 Telemark .....	0,3	94	13,1	0	73	10,1	47,4	42,5	22	79,3	14,8	5,9
09 Aust-Agder .....	1,4	92	13,6	9	84	11,7	38,9	49,4	23	64,7	23,0	12,3
10 Vest-Agder .....	1,2	95	11,0	1	84	8,4	42,1	49,5	24	83,7	8,7	7,6
11 Rogaland .....	1,4	94	9,9	3	86	13,2	40,0	46,8	25	81,1	11,8	7,1
14 Sogn og Fjordane	0,5	86	14,1	-1	86	31,0	33,8	35,2	27	88,9	4,6	6,5
15 Møre og Romsdal	0,8	90	11,7	-1	82	18,0	39,7	42,3	26	85,0	5,5	9,5
16 Sør-Trøndelag ..	0,7	96	11,5	-2	82	13,0	32,0	55,0	26	87,8	6,6	5,6
17 Nord-Trøndelag ..	0,9	91	12,0	3	83	27,1	30,9	42,0	24	87,7	6,1	6,2
18 Nordland .....	0,2	88	11,1	-3	80	19,5	30,3	50,2	23	82,3	3,6	14,1
19 Troms .....	1,1	89	9,5	2	85	20,6	26,7	52,7	26	77,2	6,9	15,9
20 Finnmark .....	0,9	85	7,3	-2	93	18,6	33,2	48,2	27	80,9	4,0	15,1
Kommune med høyest tall i landet	Røyrvik	Arendal	Balestrand	Austrheim	For- sand	Finnøy	Årdal	Narvik	Båts- fjord	Årdal	Ræl- ingen	Træna
	6,4	108	21,7	58	146	60,9	72,1	75,4	42	96,8	83,6	60,2
Kommune med lavest tall i landet	Kvits- øy	Utsira	Ræl- ingen	Årdal	Bykle	Tøns- berg	Utsira	Mo- dalen	Hvaler- vevelstad	Ræl- ingen	Utsira	Rin- dal
	-2,7	44	4,7	-32	42	0,1	2,9	21,7	11	12,1	-	1,1
Fylkets kommuner:												
1201 Bergen .....	0,4	100	11,2	-9	80	1,1	35,6	63,3	31	92,9	1,0	6,1
1211 Etne .....	-0,5	85	15,2	-8	90	30,3	33,6	36,1	24	82,1	10,0	7,9
1214 Ølen .....	0,8	85	14,6	6	92	33,4	30,5	36,1	29	77,7	12,6	9,7
1216 Sveio .....	1,5	82	12,7	10	86	29,8	29,1	41,1	21	60,7	26,8	12,5
1219 Bømlo .....	1,3	80	10,1	6	104	18,2	34,0	47,8	13	63,4	8,7	27,9
1221 Stord .....	3,4	91	5,7	9	101	3,5	57,6	38,9	22	93,2	1,8	5,0
1222 Fitjar .....	2,1	82	9,8	8	132	20,9	46,5	32,6	21	74,2	18,4	7,4
1223 Tysnes .....	-1,6	75	18,9	-9	75	27,7	25,5	46,8	14	75,4	10,3	14,3
1224 Kvinnherad ...	0,5	89	10,7	-1	98	17,0	49,3	33,7	24	90,1	4,9	5,0
1227 Jordal .....	-0,2	86	19,5	1	88	31,6	29,3	39,1	24	79,7	7,4	12,9
1228 Odda .....	-1,1	84	11,5	-16	78	3,8	59,5	36,7	22	96,3	1,9	1,8
1230 Ullensvang ...	1,7	93	13,2	21	83	35,4	32,0	32,6	24	85,3	9,9	4,8
1233 Ulvik .....	0,2	85	14,7	-2	71	37,1	17,5	45,4	26	89,6	5,7	4,7
1234 Granvin .....	-0,5	68	19,4	-2	88	27,7	30,4	41,9	21	73,2	17,5	9,4
1235 Voss .....	0,4	100	14,9	2	75	18,5	29,2	52,3	28	92,0	4,3	3,7
1238 Kvam .....	-0,2	82	12,7	-9	88	19,0	43,9	37,1	25	91,8	3,7	4,5
1241 Fusa .....	-1,0	73	16,3	-11	76	24,5	43,1	32,4	19	81,3	10,6	8,1
1242 Samnanger ....	0,5	81	15,7	10	83	13,8	57,0	29,2	26	74,6	15,7	9,7
1243 Os .....	2,8	99	7,8	19	89	7,1	46,8	46,1	29	66,7	23,6	9,6
1244 Austevoll ....	0,0	81	11,8	-8	101	41,1	16,9	42,0	12	46,5	6,5	47,0
1245 Sund .....	1,9	78	11,1	10	89	20,3	31,8	47,9	12	50,7	26,1	23,2
1246 Fjell .....	4,2	91	7,7	31	98	11,4	48,5	40,1	18	54,9	26,1	19,0
1247 Askøy .....	2,0	93	6,9	7	98	4,8	46,9	48,3	25	45,6	43,6	10,8
1251 Vaksdal .....	-1,6	87	14,5	-16	74	7,2	63,5	29,3	28	89,7	5,0	5,3
1252 Modalen .....	-1,5	70	20,1	-4	109	51,7	26,6	21,7	29	96,2	2,3	1,5
1253 Osterøy .....	2,0	84	12,5	17	101	15,6	52,2	32,2	22	76,3	18,9	4,8
1256 Meland .....	2,8	92	11,7	18	115	27,0	36,2	36,8	28	69,4	25,1	5,5

K i l d e : Materiale i Byrået.

1) 1. Jordbruk, skogbruk m.v., fiske m.v. og hvalfangst. 2. Bergverksdrift m.v., industri, bygge- og anleggs-  
virksomhet, kraft- og vannforsyning m.v. 3. Andre næringer. 2) Kvinner 16 år og over med inntekt av eget  
arbeid som viktigste kilde til livsopphold i prosent av alle kvinner 16 år og over. 1970. 3) A: Det norske  
Arbeiderparti, SV: Sosialistisk Venstreparti.

## fylkene og for kommunene i Hordaland

Landareal i alt fordelt på			Omsetning i detaljhandel pr. innbygger 1975	Kom-munens brutto drifts-utgifter pr. innbygger 1974	Kom-munens brutto drifts-utgifter til sosial omsorg og sosial trygd pr. innbygger 1974	Kom-munens samlede lånegjeld pr. innbygger 1974	Netto-inntekt pluss særfradrag pr. innen-bys skatt-tyer 1974	Bosatte i pri-vatbo-liger eget eller felles WC og bad i prosent av alle bosatte 1970	Uføre-pen-sjoner pr. 1 000 inn-byg-gere 20 år og over 1975	Elever i videre-gående skoler i aldersgruppen 16-18 år i pro-sent av alle personer i grup-pen 1975	Valg-del-taking i prosent ved kom-mune-styre- og fylkes-tings-valget 1975	Valgte repre-sen-tanter på A's og SV's liste <sup>3)</sup> ved kom-mune-styre-valget 1975	Nr.
jord-bruks-areal i drift	skog-areal	annet areal											
3	27	70	11 578	4 037	927	2 490	35 519	73,3	52	55	71,5	42,7	
4	16	80	10 004	3 696	901	2 536	35 562	77,9	49	54	68,6	28,8	12
19	65	16	11 392	3 570	910	1 348	35 232	69,4	57	54	76,1	50,5	01
17	66	17	9 363	3 839	981	2 240	40 373	79,2	34	61	75,2	47,5	02
7	63	30	16 800	8 508	1 603	5 659	41 689	82,3	51	62	75,9	45,9	03
4	55	41	10 937	3 143	796	1 553	31 588	58,3	56	58	75,6	64,5	04
4	30	66	10 845	2 942	812	1 858	30 718	60,0	48	53	73,9	56,9	05
4	44	52	12 875	3 800	880	1 743	35 037	68,7	45	53	74,1	50,3	06
21	60	19	11 573	3 668	967	1 344	35 670	75,1	51	55	73,6	43,2	07
2	40	58	11 912	3 211	893	1 569	33 890	71,5	67	53	69,8	51,7	08
1	46	53	10 869	2 882	777	1 743	32 146	63,9	54	57	70,6	37,0	09
3	32	65	11 688	3 390	792	1 733	34 272	80,8	53	59	69,8	25,2	10
8	11	81	12 101	3 423	773	1 770	36 533	78,7	48	54	70,0	24,3	11
3	15	82	9 111	3 308	681	2 439	30 370	65,5	43	57	71,6	27,2	14
4	19	77	10 169	3 409	756	2 404	32 911	73,1	51	51	67,9	27,8	15
4	28	68	11 636	3 563	873	2 984	34 290	68,1	53	56	67,7	42,9	16
4	35	61	10 672	2 925	768	2 072	30 972	61,2	58	56	68,9	44,7	17
2	18	80	10 409	3 343	740	1 908	31 893	75,0	61	49	64,9	46,7	18
1	17	82	10 393	3 158	701	3 190	31 947	74,2	65	48	65,1	47,2	19
0	10	90	10 828	3 428	711	2 663	31 259	75,8	76	42	66,9	62,7	20
Randa-berg	Hur-dal	Mange	Tønsberg	Oslo	Røyrvik	Røyrvik	Bærum	Hammer-fest	Klæbu	Alvdal	Audnedal	Nord-Odal	
66	88	100	54 644	8 508	2 012	7 721	45 082	97,7	186	78	89,0	84,0	
Mange	Mange	Are-mark	Rolvøy	Tromøy	Vaks-dal	Agdenes	Roan	Snilli-fjord	Utsira	Karlsøy	Øksnes	Bjerk-reim	
-	-	7	1 772	2 187	135	133	23 006	26,3	19	19	55,3	-	
11	22	67	12 920	4 103	1 029	2 893	37 864	83,5	48	54	67,5	40,0	1201
4	12	84	8 097	2 697	838	1 207	29 728	61,6	53	57	71,3	24,1	1211
9	32	59	7 214	2 961	765	507	29 856	63,1	48	62	68,2	9,5	1214
8	24	68	3 561	2 699	738	1 857	30 367	47,0	53	59	66,4	12,0	1216
6	25	69	5 499	2 727	665	927	33 273	72,5	50	59	68,1	15,4	1219
6	35	59	8 791	3 234	747	2 663	38 193	84,5	32	60	68,7	40,0	1221
5	12	83	5 976	3 147	803	1 340	30 581	70,7	54	42	75,4	19,0	1222
6	43	51	5 375	2 968	678	1 893	26 120	56,9	75	76	84,0	.	1223
4	27	69	6 439	3 009	627	1 526	32 771	69,5	52	57	66,9	26,7	1224
3	15	82	5 518	3 340	780	360	28 011	56,0	60	56	68,1	17,6	1227
0	4	96	9 582	4 348	927	2 749	36 090	81,0	33	58	72,5	63,4	1228
1	5	94	6 283	3 043	716	1 688	27 058	67,7	44	50	69,0	31,0	1230
1	7	92	5 855	3 890	1 058	2 822	28 649	70,5	49	68	71,2	29,4	1233
4	27	69	5 756	4 069	1 300	2 758	28 650	52,2	44	64	60,9	30,8	1234
3	18	79	11 574	3 304	798	1 801	30 835	68,7	46	62	72,7	46,5	1235
5	23	72	8 280	3 044	785	1 231	31 766	78,9	37	50	69,7	29,3	1238
6	38	56	3 534	2 891	812	597	28 472	62,3	49	65	70,7	24,1	1241
3	30	67	4 848	3 683	835	1 476	30 144	64,6	43	59	69,9	41,2	1242
10	62	28	7 277	3 548	631	2 876	34 102	83,9	32	50	67,5	27,6	1243
7	18	75	4 812	3 490	820	2 499	38 180	82,8	67	58	71,4	14,8	1244
7	7	86	3 591	3 202	854	2 082	32 266	75,4	54	59	71,0	20,0	1245
6	4	90	3 087	2 827	654	2 948	34 000	77,9	59	46	72,2	22,9	1246
8	26	66	3 215	3 028	668	2 066	33 572	74,2	52	46	65,2	34,9	1247
1	20	79	7 276	3 366	135	776	30 143	76,7	45	52	72,1	54,8	1251
1	6	93	6 134	7 630	1 000	5 007	29 167	46,6	70	64	63,6	.	1252
11	27	62	4 942	3 572	904	1 947	30 313	62,0	54	41	69,9	34,3	1253
14	18	68	3 741	2 648	580	1 281	31 035	52,8	51	54	78,4	19,0	1256



## Oversiktstabell (forts.). Relative tall for

Fylke Kommune	Relativ årlig end- ring i folke- meng- den 1970- 1975	Kvinner pr. 100 menn i alders- gruppen 20-39 år 31/12 1975	Per- soner 67 år og over i pro- sent av folke- meng- den i alt 31/12 1975	Netto innen- landsk flyt- ting pr. 1 000 inn- byggere 1973- 1975. Årlig gj.- snitt	Fødte pr. 15-44 år 1973- 1975. Årlig gj.- snitt	Personer 16 år og over i 1970 med inn- tekt av eget arbeid som viktigste kilde til livsopphold for- delt på næring <sup>1)</sup>			Yrkes- pro- sent for kvinn- er <sup>2)</sup> 1970	Personer 16 år og over i arbeid 1970 etter arbeidssted		
						1	2	3		I bo- steds- munen	I en annen kom- mune	I to eller flere kom- muner, til sjøs eller i ut- landet
		Prosent	Prosent				Prosent					
Fylkets kommuner (forts.):												
1259 Øygarden .....	-1,9	64	14,1	-14	78	33,0	27,1	39,9	15	62,5	13,0	24,5
1260 Radøy .....	0,0	87	14,4	-1	94	26,2	41,4	32,4	28	81,0	12,7	6,3
1263 Lindås .....	3,5	83	12,4	33	104	22,5	39,4	38,1	20	81,3	10,7	8,0
1264 Austrheim ....	5,2	83	10,2	58	96	19,3	29,8	50,9	21	62,6	6,4	31,0
1265 Fedje .....	0,8	72	11,8	1	82	29,0	36,6	34,4	23	73,4	9,3	17,3
1266 Masfjorden ...	0,4	81	16,0	-2	100	29,3	39,7	31,0	23	85,7	6,9	7,4
Se tabell .....	2.1	2.2	2.2	2.8	2.8	3.1	3.1	3.1	3.2	3.5	3.5	3.5
Se figur .....	2.1	2.2	2.3	2.4	2.5	3.2	3.2	3.2	3.3	3.4	3.4	3.4

1) 1. Jordbruk, skogbruk m.v., fiske m.v. og hvalfangst. 2. Bergverksdrift m.v., industri, bygge- og anleggs- virksomhet, kraft- og vannforsyning m.v. 3. Andre næringer. 2) Kvinner 16 år og over med inntekt av eget arbeid som viktigste kilde til livsopphold i prosent av alle kvinner 16 år og over, 1970. 3) A: Det norske Arbeiderparti, SV: Sosialistisk Venstreparti.

## fylkene og for kommunene i Hordaland

jord- bruks- areal i drift	Landareal i alt fordelt på			Omset- ning i detalj- handel pr. inn- bygger 1975	Kom- munens brutto drifts- utgif- ter pr. inn- bygger 1974	Kom- munens brutto drifts- utgif- ter til sosial omsorg og social trygd pr. inn- bygger 1974	Kom- munens sam- lede gjeld pr. inn- bygger 1974	Netto- inntekt pluss særfrat- drag pr. innen- bygds/ -bys sonlig skatt- yter 1974	Bosatte i pri- vatbo- liger med eget eller felles WC og bad i prosent av alle bosatte 1970	Uføre- pen- sjo- nister pr. 1 000 inn- by- gere 20 år og over 1975	Elever i videre- gående skoler i pr. alders- gruppen 16-18 år i pro- sent av alle personer i grup- pen 1975	Valg- del- taking i pro- sent ved kom- mune- styre- og fylkes- styre- tings- valget 1975	Valgte repre- sen- tanter på A's og SV's liste <sup>3)</sup> ved kom- mune- styre- valget 1975	Nr.
	skog- areal	annet areal	Prosent											
8	6	86	3 315	2 621	507	1 416	28 894	71,6	68	47	83,5	13,0	1259	
27	13	60	5 227	2 879	905	2 810	31 036	57,4	97	62	70,4	34,5	1260	
9	24	67	5 350	3 062	524	4 970	33 072	58,7	54	52	66,3	19,5	1263	
15	5	80	6 370	3 142	799	3 996	34 130	56,0	60	53	69,7	17,6	1264	
9	-	91	3 919	3 385	494	2 456	29 266	68,7	115	46	82,5	30,8	1265	
2	25	73	3 997	3 004	538	742	30 027	49,1	64	49	74,1	13,3	1266	
4.1	4.1	4.1	8.2	11.2	11.2	11.5	13.1	14.1	15.1	17.3	19.3	19.4		
4.1	4.1	4.1	8.1	11.1	11.2	11.3	13.1	14.1	15.1	17.1	19.2	19.3		

# 12 HORDALAND

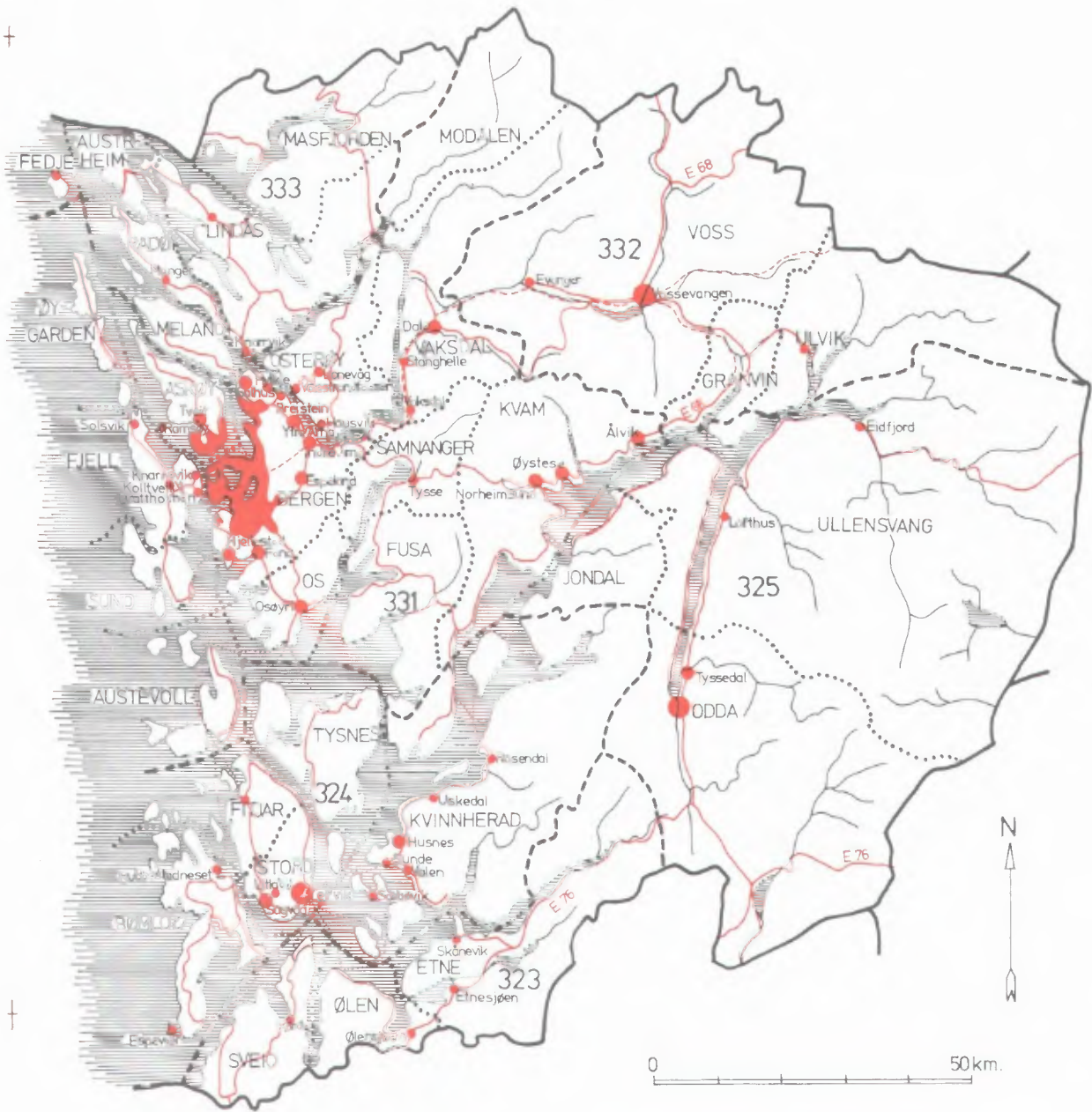

## TEGNFORKLARING

- FYLKESGRENSE
- - - - - GRENSE FOR HANDELSDISTRIKT / KOMMUNE
- ..... KOMMUNEGRENSE 1/1 1975
- 323 NR. PÅ HANDELSDISTRIKT
- OS KOMMUNENAVN
- Dale NAVN PÅ TETTSTED

## TETTSTEDER 1970

- 200 - 999 innb.
- 1000 - 4999 "
- 5000 - 14999 "
- 50000 og flere "
- RIKSVEI
- ..... BILFERJE
- - - - - JERNBANE
- ♦ FLYPLASS

## 1. AREAL, LUFT OG VANN

Tabell 1.1 og 1.2

Tabellene er satt opp på grunnlag av arealmålinger utført av Norges geografiske oppmåling. Målingene er foretatt på de nyeste tilgjengelige topografiske kart i målestokk 1:50 000 eller 1:100 000.

Tabell 1.3

Tabellen bygger på Kommunalteknisk statistikk 1975 som ble utarbeidd ved samarbeid mellom Norske Kommuners Sentralforbund og Statistisk Sentralbyrå. Oppgavene over opparbeidd og vedlikeholdt areal og regulerte ikke-opparbeidd arealer omfatter areal som kommunen har vedlikeholdsansvaret for.

Tabell 1.4, 1.5 og 1.6

Meteorologisk institutt har utarbeidd dataene til tabellene. Tabellene 1.4 og 1.6 gir oppgaver for alle værstasjoner i fylket i 1975. I tabell 1.5 er det også gitt opplysninger for nedbørstasjonene i fylket. For hver stasjon er det angitt i hvilken kommune den ligger.

I tabell 1.4 er normaltemperaturen beregnet som et gjennomsnitt av observasjoner i perioden 1931-1960. Det normale tallet på døgn med middeltemperatur over henholdsvis  $0^{\circ}\text{C}$  og  $+6^{\circ}\text{C}$  er tatt ut av kurver som er beregnet ut fra månedsnormalene. Normal varmesum for døgn med middeltemperatur over  $0^{\circ}\text{C}$  er også tatt ut av disse kurvene. De tilsvarende tall for 1975 er framkommet på grunnlag av hvert enkelt døgns middeltemperatur. Døgnets middeltemperatur er beregnet som gjennomsnitt av temperaturen kl. 7 (8), kl. 19 og døgnet minimums- og maksimumstemperatur. I bestemmelsen av tidspunktene for når døgnmiddeltemperaturen stiger over  $0^{\circ}\text{C}$  om våren og synker under  $0^{\circ}\text{C}$  om høsten, inngår for flere av stasjonene et visst skjønn.

I tabell 1.5 er nedbørnormalene beregnet som et gjennomsnitt av nedbøren i perioden 1931-1960.

Tabell 1.6 gir opplysninger om antall døgn med visse meteorologiske fenomener. Når det gjelder nedbørmengden, regnes døgnet fra kl. 7 (8) til kl. 7 (8), ellers regnes det fra kl. 19 til kl. 19. Skydekket måles etter en skala med verdier fra 0 til 8. Et døgn har klarvær dersom summen av skydekketallene kl. 7 (8), 13 og 19 er 4 eller mindre. Er summen av skydekketallene 20 eller mer, er døgnet overskyet. Et døgn har snødekke dersom  $3/4$  eller mer av bakken er dekket med snø. Antall døgn med forekomst av tåke kl. 7 er antall tilfeller med synsvidde mindre enn 1 km på dette tidspunktet.

Tabell 1.7 og 1.8

Tabellene bygger på oppgaver fra Norsk Institutt for Luftforskning som siden 1971 har målt luftens innhold av svoveldioksyd og svevestøv i noen tettsteder. Svoveldioksyd dannes i stor utstrekning ved forbrenning av svovelholdig olje og kull. Etter noen timer eller dager i atmosfæren oksyderes svoveldioksyd til svoveltrioksyd som sammen med vann gir svovelsyre. Svovelforbindelsene blir tilført jordoverflaten med nedbøren. De påfører materialer og vegetasjon skader og bidrar dessuten til å gjøre vannforekomstene og jordsmonnet surere. Dette vil indirekte kunne gi skader på dyreliv og planteliv. Det er foreslått norske veiledende normer for svoveldioksyd  $\text{SO}_2$  og svevestøv (sot) i luft:

Vilkårlig 6-måneders periode:	$\text{SO}_2$ 60 $\mu\text{g}/\text{m}^3$	} kan ikke overskrides mer enn 2 prosent av tiden
	Svevestøv 40 $\mu\text{g}/\text{m}^3$	
og		} (3 dager) i løpet av 6 måneder. Overskridelsene skal heller ikke skje på påfølgende dager.
Døgnmiddel:	$\text{SO}_2$ 200 $\mu\text{g}/\text{m}^3$ , Svevestøv 120 $\mu\text{g}/\text{m}^3$	

Innholdet av svevestøv i luften er bestemt ved en metode der svertning på filtre er avgjørende (reflektometrisk metode). Metoden gir et mål for innholdet av mørke partikler i luften. Kalibreringskurven er satt opp på grunnlag av den type støv som en vanligvis finner i byområder. Derfor er det vanskelig å sammenlikne svevestøvkonsentrasjoner fra sted til sted. En kan imidlertid til en viss grad sammenlikne stasjonene innen hver kommune innbyrdes og fra år til år.

Tabell 1.9, 1.10 og 1.11

Tabellene bygger på Kommunalteknisk statistikk 1975 som ble utarbeidd ved samarbeid mellom Norske Kommuners Sentralforbund og Statistisk Sentralbyrå. Alle oppgaver om vannverk i tabell 1.9 gjelder for vannverk som forsyner mer enn 100 personer. Mindre vannverk og vannverk som forsyner bare bedrifter o.l., er ikke tatt med.

Opplysningene i tabell 1.10 om antall leiligheter som er tilknyttet kommunale avløpssystemer omfatter også leiligheter som er tilknyttet kommunal avløpsledning via felles privat ledning. Lengden av overvannsledninger i separat - eller duplikat (dobbelte) - system er ikke tatt med i tabellen. Det gjøres oppmerksom på at biologiske renseanlegg kan ha mekanisk rensetrinn og at kjemiske renseanlegg kan ha mekaniske- og biologisk rensetrinn i tillegg til det kjemiske rensetrinn. Med dypvannsutslipp menes i denne statistikken utslipp på mer enn 10 meters dyp.

Oppgavene i tabell 1.11 om antall leiligheter og hytter (fritidshus) med renovasjon omfatter både tvungen og frivillig renovasjon.

TABELL 1.1. SAMLET AREAL, LANDAREAL, FERSKVANNSAREAL OG LENGDE STRANDLINJE. KOMMUNER

HANDELSDISTRIKT	SAMLET AREAL				LANDAREAL			FERSKVANN		KYSTLINJENS LENGDE		
	KOMMUNE	I ALT	ØYER I SALTVAENN		I ALT	AV DETTE		AN-TALL	AREAL	FAST-LAND	ØYER	
			FAST-LAND	AN-TALL		AREAL	ØYER I FERSKVANN					AREAL
		2			2			2		2		
		KM			KM			KM		KM		
HELE FYLKET	15633,7	13549,2	6514	2084,5	14961,5	518,1	2653	9,7	15664	672,3	1853,0	3568,0
323 SØNDRE SUNN-												
HORDLAND H.D.	1139,7	1134,3	191	5,3	1083,6	16,5	258	1,2	1158	56,1	312,0	45,0
1211 ETNE	708,4	707,8	20	0,6	678,0	16,5	105	0,4	739	30,4	103,0	5,0
1214 ØLEN	184,6	182,4	32	2,2	181,6	-	8	0,1	137	3,1	58,0	15,0
1216 SVEIO	246,7	244,1	139	2,5	224,0	-	145	0,7	282	22,7	151,0	25,0
324 NORDRE SUNN-												
HORDLAND H.D.	1926,8	1022,7	1841	904,1	1847,5	121,3	372	0,9	1712	79,3	207,0	1373,5
1219 BØHLO	231,1	-	904	231,1	219,3	-	60	0,1	412	11,8	-	526,0
1221 STORD	143,8	-	83	143,8	137,6	-	59	0,3	156	6,2	-	100,0
1222 FITJAR	160,9	-	381	160,9	152,2	-	40	0,1	261	8,7	-	277,5
1223 TYSNES	255,4	-	289	255,4	245,1	-	33	0,1	204	10,3	-	270,5
1224 KVINNHERRAD	1135,6	1022,7	184	112,9	1093,3	121,3	180	0,3	679	42,3	207,0	199,5
325 ODDA H.D.	4750,9	4750,8	10	0,2	4547,7	293,4	506	2,3	3551	203,2	208,0	3,0
1227 JONDAL	208,4	208,2	9	0,2	198,9	3,8	26	0,0	200	9,4	40,0	3,0
1228 ODDA	1647,9	1647,9	1	0,0	1583,7	195,7	54	0,2	489	64,2	25,0	-
1230 ULLENSVANG	2894,7	2894,7	-	-	2765,1	93,9	426	2,0	2862	129,5	143,0	-
331 BERGEN H.D.	3767,5	2894,5	2835	873,0	3619,4	29,0	663	2,4	3957	148,1	643,5	1436,0
1201 BERGEN	465,3	463,1	152	2,2	444,7	-	124	0,2	316	20,6	179,0	30,5
1238 KVAM	615,8	615,1	66	0,7	583,8	1,0	105	0,4	1156	32,0	108,5	3,5
1241 FUSA	378,8	377,7	58	1,1	355,0	2,8	59	0,3	285	23,8	137,0	15,0
1242 SAMNANGER	265,5	265,4	2	0,0	255,7	1,6	55	0,1	267	9,8	45,0	-
1243 OS	139,5	123,6	145	15,9	133,3	-	34	0,1	69	6,2	57,0	70,0
1244 AUSTEVOLL	114,3	-	667	114,3	111,8	-	1	0,1	116	2,5	-	337,5
1245 SUND	99,2	-	466	99,2	94,3	-	42	0,1	184	4,8	-	110,0
1246 FJELL	147,0	-	507	147,0	141,3	-	62	0,1	300	5,7	-	288,0
1247 ASKØY	99,5	-	203	99,5	93,1	-	40	0,1	139	6,4	-	212,5
1251 VAKSDAL	737,7	664,6	7	73,1	717,4	-	84	0,8	848	20,4	92,0	25,0
1252 MODALEN	385,0	385,0	-	-	377,2	23,6	6	0,0	54	7,8	25,0	-
1253 OSTERØY	254,2	-	10	254,2	247,9	-	18	0,1	80	6,3	-	105,0
1259 ØYGARDEN	65,8	-	552	65,8	64,2	-	33	0,1	143	1,6	-	239,0
332 VOSS H.D.	2749,4	2749,4	1	0,0	2626,1	58,0	522	1,5	2999	123,3	82,5	0,5
1233 ULVIK	722,3	722,2	1	0,0	681,8	54,3	204	0,6	895	40,5	45,5	0,5
1234 GRANVIN	211,6	211,6	-	-	205,0	-	16	0,1	86	6,6	25,0	-
1235 VOSS	1815,6	1815,6	-	-	1739,3	3,8	302	0,8	2018	76,3	12,0	-
333 YTRE NORD-												
HORDLAND H.D.	1299,5	997,5	1636	302,0	1237,2	-	332	1,3	2287	62,3	400,0	710,0
1256 MELAND	91,3	-	32	91,3	85,9	-	48	0,1	66	5,4	-	86,0
1260 RÅDØY	110,7	-	269	110,7	105,7	-	28	0,2	54	4,9	-	200,5
1263 LINDÅS	474,1	444,2	531	29,9	453,8	-	93	0,6	642	20,3	266,0	117,5
1264 AUSTRHEIM	55,9	8,6	489	47,3	55,4	-	-	-	26	0,5	15,0	191,0
1265 FEDJE	9,4	-	125	9,4	8,9	-	7	0,1	43	0,5	-	43,0
1266 MASFJORDEN	558,2	544,7	190	13,5	527,5	-	156	0,4	1456	30,7	119,0	72,0

KILDE : NORGES GEOGRAFISKE OPPMÅLING.

TABELL 1.2. SAMLET AREAL ETTER HØYDE OVER HAVET. KOMMUNER

HANDELSDISTRIKT	SAMLET AREAL	0-60 M.O.H.	60-150 M.O.H.	150-300 M.O.H.	300-600 M.O.H.	600-900 M.O.H.	900-1200 M.O.H.	1200-1500 M.O.H.	1500 M.O.H. OG OVER
					2 KM				
HELE FYLKET .....	15633,7	2057,8	1187,4	1302,5	2438,0	2725,4	2632,0	2941,4	349,3
323 SØNDRE SUNN- HORDLAND H.D. ....	1139,7	256,7	132,5	118,1	250,6	249,7	110,8	21,2	-
1211 ETNE .....	708,4	44,8	43,5	61,6	181,0	24,5	111,0	21,2	-
1214 ØLEN .....	184,6	36,3	36,0	41,9	66,2	4,3	-	-	-
1216 SVEIO .....	246,7	175,7	53,1	14,7	3,2	-	-	-	-
324 NORDRE SUNN- HORDLAND H.D. ....	1926,8	532,1	258,9	244,0	320,9	243,7	168,4	112,2	46,5
1219 ØMLO .....	231,1	194,7	32,4	3,2	0,9	-	-	-	-
1221 STORD .....	143,8	58,0	31,1	20,0	28,7	6,1	-	-	-
1222 FITJAR .....	160,9	83,0	18,8	24,6	33,5	0,9	-	-	-
1223 TYSNES .....	255,4	81,8	62,9	68,3	38,2	4,2	-	-	-
1224 KVINNHERAD .....	1135,6	114,6	113,6	128,0	219,7	232,5	168,4	112,2	46,5
325 ODDA H.D. ....	4750,9	45,1	60,9	86,2	267,5	448,7	1288,0	2322,8	231,8
1227 JONDAL .....	208,4	8,9	13,1	18,8	54,8	55,1	47,8	9,4	0,5
1228 ODDA .....	1647,9	4,2	12,9	18,1	119,2	233,4	436,5	703,3	120,4
1230 ULLENSVANG .....	2894,7	32,0	34,9	49,3	93,6	160,1	803,7	1610,2	110,9
331 BERGEN H.D. ....	3767,5	757,0	436,2	570,5	860,9	819,6	311,4	11,8	-
1201 BERGEN .....	465,3	117,7	116,9	109,4	102,9	18,0	0,3	-	-
1238 KVAM .....	615,8	34,9	34,5	63,5	166,4	184,8	123,4	8,3	-
1241 FUSA .....	378,8	59,2	62,3	86,2	111,2	47,8	10,9	1,2	-
1242 SAMNANGER .....	265,5	14,5	18,4	43,9	90,4	74,1	23,9	0,3	-
1243 OS .....	139,5	49,1	37,0	31,9	19,1	2,4	-	-	-
1244 AUSTEVOLL .....	114,3	92,5	16,5	5,2	-	-	-	-	-
1245 SUND .....	99,2	77,4	16,0	5,8	-	-	-	-	-
1246 FJELL .....	147,0	108,9	29,5	8,2	0,4	-	-	-	-
1247 ASKØY .....	99,5	74,4	22,7	2,4	-	-	-	-	-
1251 VAKSDAL .....	737,7	17,9	23,0	90,4	189,9	334,9	80,0	1,7	-
1252 MODALEN .....	385,0	9,7	13,6	35,7	108,1	144,6	73,0	0,4	-
1253 ØSTERØY .....	254,2	34,9	45,7	88,0	72,5	13,0	-	-	-
1259 ØYGARDEN .....	65,8	65,8	-	-	-	-	-	-	-
332 VOSS H.D. ....	2749,4	47,4	61,2	134,3	491,0	731,0	740,1	473,4	71,0
1233 ULVIK .....	722,3	13,0	8,2	17,9	48,5	69,5	155,9	339,4	69,8
1234 GRANVIN .....	211,6	11,6	9,2	15,7	66,5	67,5	30,6	10,1	0,6
1235 VOSS .....	1815,6	22,8	43,9	100,8	375,9	596,0	553,7	124,0	0,6
333 YTRE NORD- HORDLAND H.D. ....	1299,5	419,7	237,6	149,3	247,2	232,7	13,1	-	-
1256 MELAND .....	91,3	59,7	22,6	8,8	0,2	-	-	-	-
1260 RADØY .....	110,7	96,3	13,4	1,0	-	-	-	-	-
1263 LINDRAS .....	474,1	131,9	145,3	66,3	80,5	48,3	1,7	-	-
1264 AUSTRHEIM .....	55,9	55,6	0,3	-	-	-	-	-	-
1265 FEDJE .....	9,4	9,4	-	-	-	-	-	-	-
1266 MASFJORDEN .....	558,2	66,8	56,1	73,2	166,4	184,3	11,4	-	-

KILDE : NORGES GEOGRAFISKE OPPMÅLING.

TABELL 1.3. AREALTALL OG REGNSKAPSTALL FOR KOMMUNALE ANLEGG. KOMMUNER. 1975

HANDELSDISTRIKT	AREAL OPPARBEIDET OG VEDLIKEHOLDT AV KOMMUNEN							REGU- LERTE IKKE OPPAR- BEIDETE AREALER	AREAL BRØND- LAGT FOR FRI- LUFTS- FORMÅL	FRTIDSANLEGG OG AREAL VED- LIKEHOLDT AV KOMMUNEN	
	UTE- ANLEGG VED SKOLER	KIRKE- GÅRDER	LEKE- PLAS- SER	PARKER OG GRØNT- ANLEGG	UTEN- DØRS IDRETTS- ANLEGG	PARK- SKOG	ANNET VED- LIKE- HOLDT AREAL	2 KM	BRUTTO UTGIFTER TIL DRIFT- OG VED- LIKEHOLD	INN- TEKTER	
KOMMUNE	DEKAR									1000 KR	
HELE FYLKET .....	..	..	..	..	..	..	..	..	..	..	..
323 SØNDRE SUNN- HORDLAND H.D. ....	138	45	6	2	6	-	30	75	6	117	..
1211 ETNE .....	30	17	-	2	-	-	10	70	6	25	..
1214 ØLEN .....	4	17	-	-	-	-	-	-	-	70	3
1216 SVEIO .....	104	11	6	-	6	-	20	5	-	22	131
324 NORDRE SUNN- HORDLAND H.D. ....	236	119	17	96	97	-	..	..	..	..	..
1219 BØMLO .....	18	21	-	5	25	-	..	18	..	6	-
1221 STORD .....	28	12	12	80	26	-	-	..	1	..	..
1222 FITJAR .....	10	10	1	6	10	-	-	..	-	..	..
1223 TYSNES .....	35	18	-	-	-	-	-	-	-	..	..
1224 KVINNERAD .....	145	58	4	5	36	-	-	..	3	..	..
325 ODDA H.D. ....	31	83	36	73	76	58	4	168	1	1664	396
1227 JONDAL .....	-	8	9	-	-	-	4	18	1	-	-
1228 ODDA .....	27	56	15	63	76	58	-	150	-	1664	396
1230 ULLENSVANG .....	4	19	12	10	-	-	-	-	-	-	-
331 BERGEN H.D. ....	..	..	..	..	..	..	..	..	..	..	..
1201 BERGEN .....	460	-	102	930	614	1500	1000	1800	..	21486	3825
1238 KVAM .....	7	29	4	9	28	-	2	..	-	..	..
1241 FUSA .....	3	8	-	-	-	-	-	-	-	-	-
1242 SAMNANGER .....	9	3	-	-	-	-	-	-	-	-	-
1243 OS .....	50	8	2	1	-	-	5	30	-	..	..
1244 AUSTEVOLL .....	6	24	-	-	7	-	-	6	-	13	-
1245 SUND .....	27	13	-	-	-	-	-	-	-	..	..
1246 FJELL .....	50	18	1	1	6	-	-	63	1	-	10
1247 ASKØY .....	81	27	6	-	8	-	-	400	1	843	117
1251 VAKSDAL .....	29	22	6	7	23	-	-	10	-	55	-
1252 MODALEN .....	..	..	..	..	..	..	..	..	..	..	..
1253 ØSTERØY .....	35	15	1	-	17	-	-	5	-	32	-
1259 ØYGARDEN .....	1	10	-	-	-	-	-	-	-	-	-
332 VOSS H.D. ....	76	64	17	47	..	320	-	..	..	..	..
1233 ULVIK .....	2	11	1	7	7	-	-	44	..	..	..
1234 GRANVIN .....	1	5	-	-	5	-	-	1	..	..	..
1235 VOSS .....	73	48	16	40	..	320	-	..	..	95	-
333 YTRE NORD- HORDLAND H.D. ....	..	..	..	..	..	..	..	..	..	..	..
1256 MELAND .....	18	11	2	70	3	-	-	..	185	12	-
1260 RADØY .....	4	20	-	1	-	-	30	-	1	..	..
1263 LINDØS .....	..	..	..	..	..	..	..	..	..	8	..
1264 AUSTRHEIM .....	..	13	-	-	6	-	-	-	-	52	5
1265 FEDJE .....	..	..	-	-	-	-	-	-	-	..	3
1266 MASFJORDEN .....	..	10	..	..	..	..	..	..	..	..	..

KILDE : NORSKE KOMMUNERS SENTRALFORBUND : KOMMUNALTEKNISK STATISTIKK.



1)  
 TABELL 1.4. LUFTTEMPERATUR VED VÆRSTASJONER. NORMAL OG 1975

VÆRSTASJON (KOMMUNE)	HØYDE OVER HAVET	M	MIDDELTEMPERATUR GRADER CELSIUS (DØGNMIDDEL)				DATO DØGNETS MIDDELTEM- PERATUR GR		TALLET PÅ DØGN MED	TALLET PR DØGN MED MIDDELTEM- PERATUR	TALLET PR DØGN MED MIDDELTEM- PERATUR	VARME- SUM FOR DØGN MED	
			APRIL	JANUAR	MAI	JULI	SEP- TEM- BER	OVER 0 GRADER CEL- SIUS (VÆR)	UNDER 0 GRADER CEL- SIUS (HØST)	MINI- MUMS- TEM- PERA- TUR UNDER 0 GRADER CEL- SIUS	OVER 0 GRADER CEL- SIUS	OVER 5 GRADER CEL- SIUS	PERRA- TUR OVER 0 GRADER CEL- SIUS
SLATTERØY FYR (1222 FITJAR)	15	NORM. 1975	7,8 8,3	2,3 5,0	8,8 8,2	14,3 13,2	12,6 12,1	.. ..	.. ..	38 19	365 364	209 227	2855 3035
UPSANGERVATH (1224 KVINNERAD)	64	NORM. 1975	.. 7,8	.. 4,1	.. 9,5	.. 14,6	.. 11,2	.. ..	.. ..	.. 54	.. 348	.. 192	.. 2878
MIDTLÆGER (1228 ODDA)	1079	NORM. 1975	.. 1,0	.. -3,9	.. 2,2	.. 9,9	.. 4,4	.. 5/4	.. 6/11	.. 215	.. 165	.. 79	.. 1140
ULLENSVANG FORSKSGARD (1230 ULLENSVANG)	12	NORM. 1975	6,9 7,6	-0,7 3,5	10,4 10,0	15,7 16,3	10,9 10,5	.. ..	.. ..	.. 73	.. 345	.. 192	.. 2894
BERGEN-FLORIDA (1201 BERGEN)	39	NORM. 1975	7,9 8,3	1,6 4,5	10,3 9,6	15,1 14,4	12,1 11,4	.. ..	.. ..	.. 36	.. 358	.. 202	.. 3053
BERGEN-FREDRIKSBERG (1201 BERGEN)	41	NORM. 1975	7,8 8,2	1,5 4,4	10,2 9,4	15,0 14,2	12,0 11,2	.. ..	.. ..	62 39	365 360	206 199	2829 3003
FANA FORSKSSTASJON (1201 BERGEN)	50	NORM. 1975	7,0 7,4	-0,2 3,9	9,7 9,0	14,6 13,2	11,4 10,7	15/2 ..	18/1 ..	84 76	338 343	195 180	2547 2760
FLESLAND (1201 BERGEN)	48	NORM. 1975	7,2 7,6	0,8 3,7	9,5 8,9	14,5 13,4	11,6 10,9	.. ..	.. ..	82 84	365 348	195 187	2628 2711
OMASTRAND (1238 KVAM)	2	NORM. 1975	7,4 8,0	0,5 3,6	10,2 10,0	15,5 15,6	11,4 10,9	.. ..	.. ..	.. 56	.. 354	.. 193	.. 2959
KVAMSKOGEN (1242 SAMNANGER)	408	NORM. 1975	4,4 4,9	-3,1 0,7	7,5 6,6	13,1 12,8	9,0 8,3	30/3 8/4	29/11 ..	145 140	245 249	154 146	1881 1907
MODALEN (1252 NODALEN)	104	NORM. 1975	5,7 6,2	-2,1 1,6	9,0 9,0	14,7 14,4	10,2 9,5	18/3 2/3	10/12 ..	125 117	268 273	172 166	2220 2310
FINSE (1233 ULVIK)	1224	NORM. 1975	-1,4 -1,0	-9,3 -6,0	0,9 0,2	8,0 8,1	3,8 3,5	12/5 5/5	12/10 6/10	.. 249	154 142	72 69	786 729
HJELTRES (1233 ULVIK)	60	NORM. 1975	6,3 6,9	-1,9 2,0	10,6 10,3	15,7 16,7	10,8 10,0	.. 1/3	.. ..	.. 110	.. 279	.. 176	.. 2570
REIEMEGROND (1235 VOSS)	560	NORM. 1975	3,7 3,8	-4,2 -0,5	7,0 6,0	13,0 12,9	8,4 7,4	3/4 18/4	16/11 17/11	161 165	228 209	144 133	1734 1716
VOSS-BØ (1235 VOSS)	125	NORM. 1975	5,0 5,9	-4,1 1,5	9,2 8,8	14,8 15,2	9,8 9,4	.. 7/4	.. ..	.. 133	.. 245	.. 165	.. 2276
HELLISØY FYR (1265 FEDJE)	20	NORM. 1975	7,6 8,0	2,3 4,9	8,6 8,2	13,8 12,8	12,2 11,5	.. ..	.. ..	44 22	365 363	207 216	2783 2953

KILDE : METEOROLOGISK INSTITUTT.

1) BEREGNET PÅ GRUNNLAG AV OBSERVASJONER 1931 - 1960.

2) MIDDELTEMPERATUR MULTIPLISERT MED TALLET PÅ DØGN.

 1)  
 TABELL 1.5. NEDBØR I DE ENKELTE MÅNEDER VED VÆRSTASJONER OG UTVALGTE NEDBØRSTASJONER. NORMAL OG 1975

VÆRSTASJON NEDBØRSTASJON (KOMMUNE)	HØYDE OVER HAVET	I ALT	JANUAR	FEBRUAR	MARS	APRIL	MAI	JUNI	JULI	AUGUST	SEP- TEMBER	OKTOBER	NOVEMBER	DESEMBER
ETNE (1211 ETNE)	35	NORM. 1975	1785 2243	159 418	132 76	91 50	124 87	73 81	119 94	120 94	162 132	193 379	216 154	198 232
LITLEDAL (1211 ETNE)	83	NORM. 1975	2021 2719	177 508	149 80	105 75	138 99	86 120	136 126	141 115	179 161	215 431	252 170	222 268
BØRTWEIT PÅ STORD (1221 STORD)	4	NORM. 1975	2661 3175	266 514	208 176	147 83	177 114	102 122	160 101	156 106	215 147	289 631	328 215	298 360

KILDE : METEOROLOGISK INSTITUTT.

1) BEREGNET PÅ GRUNNLAG AV OBSERVASJONER 1931 - 1960.

2) NEDBØRSTASJON.

TABELL 1.5 FORTS. NEDBØR I DE ENKELTE MÅNEDER VED VÆRSTASJONER OG UTVALGTE NEDBØRSTASJONER. NORMAL OG 1975

VÆRSTASJON NEDBØRSTASJON (KOMMUNE)	HØYDE OVER HAVET		I ALT	JAN- NUAR	FEB- RUAR	MARS	APRIL	MAI	JUNI	JULI	AUG- GUST	SEP- TEM- BER	OK- TOBER	NO- VEM- BER	DE- SEM- BER
M															
2)															
FITJAR (1222 FITJAR)	20	NORM. 1975	1530 1926	133 304	99 100	81 56	100 101	63 77	100 81	116 75	151 127	176 394	187 146	166 229	158 236
SLATTERØY FYR (1222 FITJAR)	15	NORM. 1975	1209 1425	111 224	65 72	58 46	79 65	54 59	74 76	87 82	124 101	141 266	153 101	135 181	128 154
2)															
BONDHUS (1224 KVINNHERAD)	37	NORM. 1975	1881 2520	174 388	146 63	115 33	135 91	77 84	131 111	125 154	159 161	205 451	226 223	193 155	195 606
2)															
ROSENDAL (1224 KVINNHERAD)	54	NORM. 1975	1694 2001	139 308	120 59	86 40	107 66	68 53	126 118	141 143	168 154	187 337	205 132	178 173	169 418
2)															
UPSANGERVATH (1224 KVINNHERAD)	64	NORM. 1975	2147	314	75	53	88	78	76	125	160	433	142	244	359
2)															
RØLDAL (1228 ODDA)	393	NORM. 1975	1444 1903	147 344	114 59	76 64	89 51	56 60	87 25	90 78	115 97	166 358	183 188	150 175	171 404
2)															
MIDLØGER (1228 ODDA)	1079	NORM. 1975	1133	183	33	40	41	47	24	52	53	255	134	113	158
2)															
KINSARVIK (1230 ULLENSVANG)	109	NORM. 1975	1142 1548	116 249	91 62	65 19	76 50	45 19	75 55	72 51	91 84	122 273	143 134	114 118	132 434
2)															
ULLENSVANG FORSKSGARD (1230 ULLENSVANG)	12	NORM. 1975	1252 1537	143 261	110 57	69 19	96 55	44 32	67 53	68 68	83 79	130 242	160 173	132 98	150 420
2)															
VIVELIEN I EIDFJORD (1230 ULLENSVANG)	876	NORM. 1975	723 1032	70 187	59 28	38 8	37 28	31 12	48 34	60 40	73 56	84 138	79 110	67 50	77 341
2)															
BERGEN-FREDRIKSBERG (1201 BERGEN)	41	NORM. 1975	1958 2642	179 339	139 129	109 94	140 104	83 105	126 135	141 115	167 124	228 630	236 231	207 236	203 400
2)															
FANA FORSKSSTASJON (1201 BERGEN)	50	NORM. 1975	1975 2564	171 323	121 128	104 88	134 120	88 102	133 146	152 101	172 139	228 573	249 243	219 248	204 353
2)															
FANA-STEND (1201 BERGEN)	54	NORM. 1975	1878 2392	166 316	129 124	105 81	126 112	82 103	123 130	138 102	165 139	215 505	234 208	204 234	191 338
2)															
FLESLAND (1201 BERGEN)	48	NORM. 1975	1657 2091	145 277	117 85	104 66	116 94	71 84	105 103	121 85	145 102	203 499	198 197	170 215	162 284
2)															
NEDRE ALVIK (1238 KVAM)	19	NORM. 1975	2135 2964	224 478	183 132	137 92	154 80	78 66	124 129	121 99	149 115	225 542	266 246	223 240	251 745
2)															
OMASTRAND (1238 KVAM)	2	NORM. 1975	2361 2960	228 507	201 117	146 89	187 126	93 98	137 101	133 105	173 112	249 560	284 250	264 267	266 628
2)															
KVAMSKØGEN (1242 SAMNANGER)	408	NORM. 1975	2755 3704	258 633	243 136	170 77	199 163	113 150	171 214	160 135	197 178	313 646	338 302	293 271	300 799
2)															
SAMNANGER (1242 SAMNANGER)	370	NORM. 1975	3167 4281	308 643	267 131	204 111	223 142	122 135	196 200	201 174	231 201	343 785	406 411	315 284	351 1064
2)															
TYSSE (1242 SAMNANGER)	68	NORM. 1975	2421 3275	235 518	192 139	142 89	179 131	101 115	152 163	146 127	170 110	262 633	295 291	266 336	281 623
2)															
EKSINGEDAL (1251 VAKSDAL)	450	NORM. 1975	2154 3068	225 556	189 113	138 70	154 121	84 92	123 144	123 100	147 115	228 539	268 279	225 242	250 697
2)															
FOSSE I BERGSDAL (1251 VAKSDAL)	409	NORM. 1975	2647 3298	265 593	224 90	161 76	190 120	102 87	165 147	153 116	186 114	281 585	337 277	283 288	300 805
2)															
MODALEN (1252 MODALEN)	104	NORM. 1975	2571 3490	267 548	215 151	161 95	183 136	105 112	149 172	148 130	173 110	266 672	321 308	274 333	309 723
2)															
FINSE (1233 ULVIK)	1224	NORM. 1975	1064	221	15	9	33	56	28	71	80	185	119	74	173
2)															
HJELTHES (1233 ULVIK)	60	NORM. 1975	1725	249	84	33	35	30	61	71	84	304	175	155	444
2)															
BULKEM (1235 VOSS)	319	NORM. 1975	1639 2165	165 393	142 59	102 54	114 99	62 63	96 80	98 71	118 74	174 379	208 185	171 160	189 548
2)															
REINEGREND (1235 VOSS)	560	NORM. 1975	1273 1936	102 380	89 61	65 47	72 68	53 42	93 72	101 87	114 76	158 390	179 173	122 112	125 428
2)															
VOSS-BØ (1235 VOSS)	125	NORM. 1975	1521	264	50	41	60	41	60	53	61	278	144	121	348
2)															
HELLISØY FYR (1265 FEDJE)	20	NORM. 1975	1218 1530	119 243	85 64	77 85	85 60	53 59	71 74	86 96	98 67	132 310	149 127	135 154	128 191
2)															
MASFJORDEN (1266 MASFJORDEN)	357	NORM. 1975	2752 3757	272 576	227 107	175 90	204 166	113 142	167 163	171 182	196 106	299 712	341 352	290 296	297 865

1) BEREGNET PÅ GRUNNLAG AV OBSERVASJONER 1931 - 1960.

2) NEDBØRSTASJON.

TABELL 1.6. MAKSIMAL NEDBØRHØYDE OG TALLET PÅ DØGN MED VISSE METEOROLOGISKE FENOMENER VED VÆRSTASJONER.

		1)		TALLET PÅ DØGN MED						
		NORMAL OG 1975								
VÆRSTASJON (KOMMUNE)	HØYDE OVER HAVET	NORM. 1975	MAKSIMAL NEDBØR- HØYDE I LØPET AV ETT DØGN	NEDBØR- HØYDE STØRRE ELLER LIK 10,0 MM	MAKSIMAL VIND- STYRKE STØRRE ELLER LIK 6 BEAUFORT	FOREKOMST AV				
						KLAR- VÆR	OVER- SKYET VÆR	SNØ- DEKKE	TRKE KL. 0700	
		M	MM							
SLØTTERØY FYR (1222 FITJAR)	15	NORM. 1975	.. 39,7	40 46	93 158	49 37	162 167	.. ..	.. 3	
UPSANGERVATN (1224 KVINNHØRAD)	64	NORM. 1975	.. 55,9	.. 78	.. 52	.. 63	.. 154	.. 17	.. 1	
MIDLÅGER (1228 ODDA)	1079	NORM. 1975	.. 31,6	.. 41	.. 79	.. 55	.. 188	230	.. 9	
ULLENSVANG FORSØKSGARD (1230 ULLENSVANG)	12	NORM. 1975	.. 55,4	43 55	27 23	47 51	161 196	59 12	.. 4	
BERGEN-FLORIDA (1201 BERGEN)	39	NORM. 1975	.. ..	.. ..	.. 45	.. 36	.. 188	29	.. 1	
BERGEN-FREDRIKSBERG (1201 BERGEN)	41	NORM. 1975	.. 115,8	70 92	73 104	37 38	188 207	40 34	.. 1	
FANA FORSØKSSSTASJON (1201 BERGEN)	50	NORM. 1975	.. 99,5	75 98	11 58	39 35	174 139	45 34	.. 1	
FLESLAND (1201 BERGEN)	48	NORM. 1975	.. 92,0	59 75	48 46	34 35	163 178	37 24	.. 4	
OMASTRAND (1238 KVAM)	2	NORM. 1975	.. 70,6	.. 93	.. 27	.. 42	.. 189	14	.. 0	
KVANSKOGEN (1242 SAMNANGER)	408	NORM. 1975	.. 86,5	94 115	19 12	52 52	189 191	149 158	.. 2	
MODALEN (1252 MODALEN)	104	NORM. 1975	.. 84,7	87 112	24 9	50 56	175 194	120 79	.. 5	
FINSE (1233 ULVIK)	1224	NORM. 1975	.. 31,0	.. 37	.. 43	.. 67	.. 182	254	.. 16	
HJELTNES (1233 ULVIK)	60	NORM. 1975	.. 50,8	.. 56	.. 15	.. 62	.. 175	73	.. 9	
REINEGREND (1235 VOSS)	560	NORM. 1975	.. 54,2	43 63	22 25	58 64	175 162	168 192	.. 3	
VOSS-BØ (1235 VOSS)	125	NORM. 1975	.. 56,2	.. 57	.. 4	.. 52	.. 196	48	.. 20	
HELLISØY FYR (1265 FEDJE)	20	NORM. 1975	.. 49,2	38 46	107 211	25 35	192 181	.. ..	.. 4	

KILDE : METEOROLOGISK INSTITUTT.

1) BEREGNET PÅ GRUNNLAG AV OBSERVASJONER 1931 - 1960.

TABELL 1.7. KONSENTRASJON AV SVOVELDIOKSYD I LUFT VED MÅLESTASJONER. HALVRRSPERIODER. OKTOBER 1973  
TIL MARS 1976

KOMMUNE	MÅLESTASJON	HALVRRSPERIODE	OBSER- VASJONER	MIDDEL- VERDIER	MAKSI- MUMS- VERDIER	DØGN OVER 3 200UG/M
					3 UG/M	
1201 BERGEN	ROTHAUGEN	OKT. 1973 - MARS 1974	121	28	159	-
		APR. 1974 - SEP. 1974	56	22	60	-
		OKT. 1974 - MARS 1975	53	40	111	-
		APR. 1975 - SEP. 1975	41	16	55	-
	NORDNES	OKT. 1973 - MARS 1974	128	53	207	-
		APR. 1974 - SEP. 1974	53	33	94	-
	BRANNSTASJONEN	OKT. 1973 - MARS 1974	165	48	177	-
		APR. 1974 - SEP. 1974	48	31	69	-
	BERGENS TIDENDE	OKT. 1973 - MARS 1974	166	69	286	-
		APR. 1974 - SEP. 1974	49	39	106	-
	BERGEN TEKNISKE SKOLE	OKT. 1973 - MARS 1974	166	49	218	-
		APR. 1974 - SEP. 1974	49	29	81	-
		OKT. 1974 - MARS 1975	68	28	106	-
		APR. 1975 - SEP. 1975	89	14	44	-
		OKT. 1975 - MARS 1976	174	37	213	-
	KRONSTAD	OKT. 1973 - MARS 1974	141	44	184	-
		APR. 1974 - SEP. 1974	56	28	79	-
		OKT. 1974 - MARS 1975	42	40	146	-
		APR. 1975 - SEP. 1975	89	16	63	-
		OKT. 1975 - MARS 1976	144	34	100	-
	RAVNBERGET	OKT. 1973 - MARS 1974	160	16	83	-
		APR. 1974 - SEP. 1974	37	18	49	-
		OKT. 1974 - MARS 1975	71	9	42	-
		APR. 1975 - SEP. 1975	90	10	28	-
		OKT. 1975 - MARS 1976	183	12	68	-
	LÆRERSKOLEN	OKT. 1973 - MARS 1974	140	27	84	-
		APR. 1974 - SEP. 1974	56	17	38	-
		OKT. 1974 - MARS 1975	64	43	42	-
		APR. 1975 - SEP. 1975	62	22	56	-
	BERGENSMEIERIET	OKT. 1973 - MARS 1974	109	41	164	-
		APR. 1974 - SEP. 1974	40	29	73	-
		OKT. 1974 - MARS 1975	71	31	86	-
		APR. 1975 - SEP. 1975	62	24	79	-
	SOLHEIMSVIKEN	OKT. 1973 - MARS 1974	174	42	163	-
		APR. 1974 - SEP. 1974	42	27	87	-
	PARADIS	OKT. 1973 - MARS 1974	104	25	73	-
APR. 1974 - SEP. 1974		56	29	68	-	
NESTTUN	OKT. 1973 - MARS 1974	144	21	64	-	
	APR. 1974 - SEP. 1974	53	24	54	-	
	OKT. 1974 - MARS 1975	70	17	62	-	
	APR. 1975 - SEP. 1975	59	14	44	-	
FLØYEN	OKT. 1973 - MARS 1974	147	12	45	-	
	APR. 1974 - SEP. 1974	46	20	81	-	
	OKT. 1974 - MARS 1975	68	4	37	-	
	APR. 1975 - SEP. 1975	55	5	24	-	
1228 ODDA	SYKEHUSET	OKT. 1973 - MARS 1974	162	38	131	-
		APR. 1974 - SEP. 1974	183	38	104	-
		OKT. 1974 - MARS 1975	166	31	226	-
		APR. 1975 - SEP. 1975	162	17	138	-
		OKT. 1975 - MARS 1976	162	14	127	-
1238 KVAM	VILLABYEN	OKT. 1973 - MARS 1974	136	10	36	-
		OKT. 1974 - MARS 1975	138	11	37	-
		OKT. 1975 - MARS 1976	138	12	39	-
	IDRETTSPLASSEN	OKT. 1973 - MARS 1974	136	9	30	-
		OKT. 1974 - MARS 1975	151	10	52	-
	SKJÆRET	OKT. 1973 - MARS 1974	137	8	38	-
OKT. 1974 - MARS 1975		151	9	40	-	
1263 LINDRS	FOSNØY	OKT. 1973 - MARS 1974	135	4	33	-
		APR. 1974 - SEP. 1974	183	4	27	-
		OKT. 1974 - MARS 1975	181	4	20	-
		APR. 1975 - SEP. 1975	182	3	12	-
		OKT. 1975 - MARS 1976	166	5	26	-
	KNARVIK	OKT. 1973 - MARS 1974	124	3	18	-
		APR. 1974 - SEP. 1974	162	3	33	-
		OKT. 1974 - MARS 1975	179	3	24	-
		APR. 1975 - SEP. 1975	183	3	15	-
		OKT. 1975 - MARS 1976	180	4	15	-

KILDE : NORSK INSTITUTT FOR LUFTFORSKNING.

TABELL 1.7 FORTS. KONSENTRASJON AV SVOVELDIOKSYD I LUFT VED MÅLESTASJONER. HALVÅRSPERIODER. OKTOBER 1973  
 TIL MARS 1976

KOMMUNE	MÅLESTASJON	HALVÅRSPERIODE	OBSER- VASJONER	MIDDEL- VERDIER	MAKSI- MUMS- VERDIER	DØGN
						OVER 3 200UG/M
						3 UG/M
	LINDRÅS	OKT. 1973 - MARS 1974	137	5	20	-
		APR. 1974 - SEP. 1974	182	3	26	-
		OKT. 1974 - MARS 1975	181	5	25	-
		APR. 1975 - SEP. 1975	161	5	33	-
		OKT. 1975 - MARS 1976	167	6	55	-
	MONGSTAD	OKT. 1974 - MARS 1975	72	6	19	-
		APR. 1975 - SEP. 1975	151	5	63	-
		OKT. 1975 - MARS 1976	165	6	23	-

TABELL 1.8. KONSENTRASJON AV SVEVESTØV I LUFT VED MÅLESTASJONER. FEBRUAR 1975 OG FEBRUAR 1976

KOMMUNE	MÅLESTASJON	FEBRUAR 1975		FEBRUAR 1976		
		MIDDEL- VERDI	MAKSIMUMS- VERDI	MIDDEL- VERDI	MAKSIMUMS- VERDI	
						3 UG/M
1201	BERGEN					
	ROTHAUGEN.....	45	113	--	--	
	NORDNES.....	--	--	--	--	
	BRANNSTASJON.....	--	--	--	--	
	BERGEN TIDENDE.....	--	--	--	--	
	BERGEN TEKN. SKOLE.....	82	215	96	408	
	KRONSTAD.....	64	188	78	213	
	RAVNBERGET.....	19	42	15	49	
	LÆRER SKOLE.....	26	80	--	--	
	BERGENSMEIERIET.....	101	259	--	--	
	SOLHEIMSVIKEN.....	--	--	--	--	
	PARADIS.....	--	--	--	--	
	NESTTUN.....	115	247	--	--	
	FLØYEN.....	16	38	--	--	
1238	KVAM					
	RLVIK					
	VILLABYEN.....	32	62	24	63	
	IDRETTSPLASS.....	40	87	--	--	
	SKJÆRET.....	29	74	--	--	

KILDE : NORSK INSTITUTT FOR LUFTFORSKNING.

TABELL 1.9. VANNFORSYNING. KOMMUNER. 1975

HANDELSDISTRIKT	VANNVERK SOM FORSYNER MER ENN 100 PERSONER				ANTALL LEI- LIGHETER OG FRITIDSHUS FORSYNT FRA		ANTALL INSTI- TUSJONER, BE- DRIFTER M.V. FORSYNT FRA		KOMMUNALE VANNVERK		
	KOMMUNE	KOMMUNALE		SAMLET RØR- LÆNGDE MED DIA- METER STØRRE ELLER LIK 100 MM	ANTALL PRIVATE	KOMMU- NALE VANN- VERK	PRI- VATE VANN- VERK	KOMMU- NALE VANN- VERK	PRI- VATE VANN- VERK	BRUTTO UT- GIFTER TIL DRIFT OG VED- LIKE- HOLD	INN- TEKTER
ANTALL		GJEN- NOM- LIG VANN- MENGDE PRODU- SERT	3 M /DØGN								
HELE FYLKET .....	..	..	..	..	..	..	..	..	..	..	..
323 SØNDRE SUNN- HORDLAND H.D.....	1	60	6	11	60	1038	3	74	..	..	
1211 ETNE .....	-	-	-	2	-	366	-	29	..	..	
1214 ØLEN .....	-	-	-	6	-	360	-	33	..	..	
1216 SVEIO .....	1	60	6	3	60	312	3	12	56	56	
324 NORDRE SUNN- HORDLAND H.D.....	2	10500	..	26	3320	4029	136	..	..	..	
1219 BØMLO .....	-	-	5	7	-	1450	-	56	-	-	
1221 STORD .....	1	7500	..	-	2920	-	120	-	..	..	
1222 FITJAR .....	-	-	..	1	-	405	-	..	..	..	
1223 TYSNES .....	-	-	..	4	-	250	-	16	..	..	
1224 KVINNHERRAD .....	1	3000	..	14	400	1924	16	130	..	..	
325 ODDA H.D. ....	5	5050	45	6	3364	500	..	18	458	..	
1227 JONDAL .....	-	-	5	3	-	300	-	8	5	..	
1228 ODDA .....	4	4700	32	-	3254	-	..	-	433	591	
1230 ULLENSVANG .....	1	350	8	3	110	200	4	10	20	2049	
331 BERGEN H.D. ....	..	..	..	..	..	..	..	..	..	..	
1201 BERGEN .....	18	..	505	1	..	..	..	..	7672	20171	
1238 KVAM .....	4	1600	..	9	882	3000	45	19	..	..	
1241 FUSA .....	-	-	..	3	-	380	-	8	23	..	
1242 SAMNANGER .....	1	..	..	..	430	120	7	2	16	19	
1243 OS .....	1	3000	..	1	880	..	40	2	..	..	
1244 AUSTEVOLL .....	-	-	..	2	-	178	-	25	190	-	
1245 SUND .....	-	-	..	3	-	380	-	..	..	..	
1246 FJELL .....	3	900	19	2	240	100	18	2	79	371	
1247 ASKØY .....	1	5200	31	-	1400	-	75	-	574	613	
1251 VAKSDAL .....	4	..	12	-	1050	-	21	-	100	5	
1252 MODALEN .....	..	..	..	..	..	..	..	..	..	..	
1253 OSTERØY .....	4	1000	-	..	..	..	..	30	57	82	
1259 ØYGARDEN .....	-	-	..	4	-	350	-	3	3	-	
332 VOSS H.D. ....	4	..	..	4	2023	200	159	10	..	..	
1233 ULVIK .....	1	..	..	-	170	-	32	-	..	..	
1234 GRANVIN .....	1	150	1	-	103	-	7	-	3	8	
1235 VOSS .....	2	6000	36	4	1750	200	120	10	171	424	
333 YTRE NORD- HORDLAND H.D.....	..	..	..	..	..	..	..	..	..	..	
1256 MELAND .....	2	..	7	3	137	74	10	6	34	1447	
1260 RADØY .....	3	900	20	-	132	-	11	-	62	318	
1263 LINDÅS .....	3	1150	..	2	525	61	30	2	..	..	
1264 AUSTRHEIM .....	1	70	5	-	100	-	..	-	46	17	
1265 FEDJE .....	2	400	2	-	220	-	12	-	102	52	
1266 MASFJORDEN .....	..	..	..	..	..	..	..	..	..	..	

KILDE : NORSKE KOMMUNERS SENTRALFORBUND : KOMMUNALTEKNISK STATISTIKK.

TABELL 1.10. AVLØP. KOMMUNER. 1975

HANDELSDISTRIKT	ANTALL LEILIGHETER TILKNYTTET KOMMUNALE AVLØPSLEDSNINGER	LENGDEN AV KOMMUNALE AVLØPSLEDSNINGER I ALT	ANTALL KOMMUNALE RENSEANLEGG I ALT	KAPASITETEN VED KOMMUNALE RENSEANLEGG			SLAMMENGDE INKLUDERT I SIVILRENSNING	ANTALL KOMMUNALE UTSLIPP I				KOMMUNALE UTGIFTER TIL DRIFT OG VEDLIKEHOLD		
				MEKANISKE RENSING	BIOLOGISKE RENSING	KJEMISKE RENSING		SJØ	INN-SJØ	VASSDRAG	BRUTTO TILDRIFT OG VEDLIKEHOLD	INNTEKTER		
KOMMUNE		KM.		PERSONEKVIVALENTER			3 M						1000 KR	
HELE FYLKET .....	..	679	..	6060	..	670	570	..	..	..	..	..	..	..
323 SØNDRE SUNN- HORDLAND H.D. ....	443	14	..	-	..	-	-	..	11	10	-	1	78	57
1211 ETNE .....	178	7	..	-	..	-	-	..	2	3	-	-	46	37
1214 ØLEN .....	185	7	..	-	..	-	-	300	5	7	-	-	17	20
1216 SVEIO .....	80	-	..	-	..	-	-	400	4	-	-	1	15	-
324 NORDRE SUNN- HORDLAND H.D. ....	3875	44	10	2160	1810	350	-	..	78	..	6	..	..	..
1219 BØMLØ .....	350	14	2	350	350	-	-	..	4	6	4	-	25	46
1221 STORD .....	2350	-	2	1250	900	350	-	..	25	..	2	..	..	..
1222 FITJAR .....	120	-	-	-	-	-	-	..	2	3	-	-	..	..
1223 TYSNES .....	55	-	4	400	400	-	-	200	2	2	-	-	..	..
1224 KVINNHØRAD .....	1000	30	2	160	160	-	-	..	45	-	-	-	..	..
325 ODDA H.D. ....	..	33	1	1600	1600	-	-	..	13	23	2	3	83	187
1227 JONDAL .....	..	2	-	-	-	-	-	450	8	-	-	2	9	29
1228 ODDA .....	3254	24	-	-	-	-	-	60	3	20	2	1	55	102
1230 ULLENSVANG .....	160	7	1	1600	1600	-	-	..	2	3	-	-	19	56
331 BERGEN H.D. ....	..	535	..	1650	..	320	570	..	..	..	..	..	..	..
1201 BERGEN .....	..	478	61	-	..	-	-	..	68	..	..	..	4918	9909
1238 KVAM .....	725	-	1	-	..	-	-	..	2	28	-	2	..	..
1241 FUSA .....	95	-	2	-	..	-	-	..	4	5	-	-	48	3
1242 SAMNANGER .....	100	-	-	-	..	-	-	..	5	-	-	-	29	-
1243 OS .....	774	-	5	160	160	-	-	367	9	4	-	7	..	..
1244 AUSTEVOLL .....	..	-	-	-	..	-	-	..	..	..	..	..	..	7
1245 SUND .....	60	-	1	150	-	150	-	..	3	-	-	-	..	..
1246 FJELL .....	240	11	-	-	..	-	-	..	2	8	-	-	63	127
1247 ASKØY .....	1190	28	4	600	600	-	-	7000	23	10	-	-	125	364
1251 VAKSDAL .....	1050	13	1	-	..	-	-	..	2	4	-	2	106	-
1252 MODALEN .....	..	-	..	-	..	-	-	..	..	..	..	..	..	..
1253 ØSTERØY .....	300	5	3	570	-	-	570	260	3	7	-	-	69	-
1259 ØYGARDEN .....	30	-	1	170	-	170	-	..	2	2	-	-	-	-
332 VOSS H.D. ....	1940	36	-	-	-	-	-	..	..	4	..	8	..	..
1233 ULVIK .....	150	-	-	-	..	-	-	..	6	3	-	-	..	..
1234 GRANVIN .....	90	1	-	-	..	-	-	..	..	1	..	1	1	3
1235 VOSS .....	1700	35	-	-	..	-	-	..	-	-	3	7	106	46
333 YTRE NORD- HORDLAND H.D. ....	..	17	..	650	..	-	-	..	..	..	..	..	..	..
1256 MELAND .....	60	3	1	120	120	-	-	..	3	-	-	-	25	..
1260 RADØY .....	60	5	3	-	-	-	-	..	3	1	-	1	32	4
1263 LINDØS .....	480	-	1	280	280	-	-	..	10	-	-	-	..	..
1264 AUSTRHEIM .....	..	8	3	250	250	-	-	..	3	-	-	-	5	23
1265 FEDJE .....	10	1	1	-	..	-	-	..	-	2	-	-	-	-
1266 MASFJORDEN .....	..	-	..	-	..	-	-	..	..	..	..	..	..	..

KILDE : NORSKE KOMMUNERS SENTRALFORBUND : KOMMUNALTEKNISK STATISTIKK.

TABELL 1.11. RENOVASJON. KOMMUNER. 1975

HANDELSDISTRIKT KOMMUNE	ANTALL LELIG- HETER MED RENO- VASJON I ALT	ANTALL HYTTER MED RENO- VASJON I ALT	AV- FALLS- MENGDEN PR. RR (UKOM- MERT)	BEHANDLINGSMETODE (AVMERKET MED X)				BRUTTO DRIFTS- UTGIFTER TIL		INNTEKT FRA RENO- VASJON
				DEPO- NERING	OPP- MALING	FOR- BREN- NING	ANNET	INNSAM- LING OG TRAN- SPORT	BEHAND- LING	
			3 M					1000 KR		
HELE FYLKET ..	108275	..	..	X	X	X	X	..	..	..
323 SØNDRE SUNN- HORDLAND H.D.	1137	200	..	X	-	X	-	282	139	246
1211 ETNE .....	450	-	..	-	-	X	-	51	84	122
1214 ØLEN .....	450	200	2000	X	-	-	-	149	-	90
1216 SVEIO .....	237	-	1232	X	-	-	-	82	55	34
324 NORDRE SUNN- HORDLAND H.D.	6955	..	..	X	-	X	-	..	..	..
1219 BØMLO .....	925	5	..	-	-	X	-	119	102	165
1221 STORD .....	2880	..	14560	X	-	-	-	..	..	..
1222 FITJAR .....	350	-	1100	X	-	-	-	..	..	..
1223 TYSNES .....	300	50	1500	X	-	-	-	..	..	..
1224 KVINNHERAD ..	2500	-	10000	-	-	X	-	..	..	..
325 ODDA H.D. ...	3963	100	5680	X	-	X	-	..	585	681
1227 JONDAL .....	330	100	624	X	-	-	-	..	35	31
1228 ODDA .....	3254	-	1456	-	-	X	-	450	467	470
1230 ULLENSVANG ..	379	-	3600	-	-	X	-	107	83	180
331 BERGEM H.D. .	91532	..	..	X	X	X	X	..	..	..
1201 BERGEM .....	80000	-	280000	X	X	-	X	12900	8970	12422
1238 KVAM .....	2027	928	..	X	-	-	-	..	..	..
1241 FUSA .....	-	-	..	-	-	-	-	..	..	..
1242 SAMNANGER ..	295	-	..	-	-	-	-	54	70	21
1243 OS .....	1805	49	10000	-	-	X	-	..	..	..
1244 AUSTEVOLL ...	-	-	..	-	-	-	-	11	-	-
1245 SUND .....	800	100	..	-	-	X	-	..	..	..
1246 FJELL .....	2000	-	1000	-	-	X	-	356	237	396
1247 ASKØY .....	3110	50	13000	X	-	X	-	326	283	425
1251 VAKSDAL .....	1495	-	8000	X	-	-	-	115	22	147
1252 MODALEN .....	-	..	..	-	-	-	-	..	..	..
1253 ØSTERØY .....	-	..	..	-	-	-	-	110	85	178
1259 ØYGARDEN .....	-	..	..	-	-	-	-	-	-	-
332 VOSS H.D. ...	2318	27	..	X	-	X	-	..	..	..
1233 ULVIK .....	170	7	..	-	-	X	-	..	..	..
1234 GRANVIN .....	148	-	400	X	-	-	-	19	10	15
1235 VOSS .....	2000	20	4500	X	-	X	-	395	221	418
333 YTRE NORD- HORDLAND H.D.	2370	..	..	X	-	X	-	..	..	..
1256 MELAND .....	142	-	800	X	-	-	-	30	43	20
1260 RADØY .....	1100	600	3500	-	-	X	-	73	270	234
1263 LINDRS .....	530	-	2500	-	-	X	-	..	..	..
1264 AUSTRHEIM ..	598	-	..	X	-	-	-	125	50	86
1265 FEDJE .....	-	-	..	-	-	-	-	-	-	-
1266 MASFJORDEN ..	-	..	..	-	-	-	-	..	..	..

KILDE : NORSKE KOMMUNERS SENTRALFORBUND : KOMMUNALTEKNISK STATISTIKK.



## 2. BEFOLKNING OG HELSEFORHOLD

Figur 2.1

Folkemengden i kommunene er symbolisert ved sirkelflater som er proporsjonale med folkemengden, og den gjennomsnittlige årlige prosentvise endring i perioden 1970-1975 er vist ved skravering. Sirkelsymbolene gir en grov oversikt over hvor hovedtyngden av befolkningen ligger. Bosettingskart over Norge fra folketellingen i 1970, utgitt i samarbeid mellom Statistisk Sentralbyrå og Norges geografiske oppmåling, gir et mer detaljert bilde.

Hovedtendensen har vært sterk vekst i enkelte større, sentrale kommuner og tilbakegang i mindre kyst- og fjellkommuner og i en del bykommuner med trange grenser. I små kommuner kan befolkningsendringen ha vært påvirket av spesielle forhold, som f.eks. igangsetting av kraftutbygging.

Figur 2.2

Forholdet mellom antall kvinner og menn er vist for aldersgruppen 20-39 år. Den største andel av ekteskapene blir inngått av personer i denne aldersgruppen. Samtidig er det stor flyttheppighet innenfor gruppen. Få kvinner i forhold til antall menn vil bl.a. kunne føre til relativt lave fødselstall, og dette vil få betydning for befolkningsutviklingen i kommunen.

En finner klare mønstre for forholdet kvinner/menn i aldersgruppen 20-39 år. Sentrale kommuner med stort innslag av serviceyrker har gjerne kvinnedoverskott, mens utkantkommuner med ensidig næringsliv har relativt få kvinner.

Figur 2.3

Antall personer 67 år og over i prosent av folkemengden i alt varierer både mellom fylkene og innen fylkene. En stor andel eldre er ofte resultat av flyttinger. De yngre har lettere for å flytte, mens de eldre blir igjen. Dette forklarer de relativt høye tall i mange utkantkommuner. Kommuner med tilflytting og vekst vil på den annen side ha en lav andel av personer 67 år og over.

Figur 2.4

Netto innenlandsk flytting, er definert som innflytting fra andre kommuner minus utflytting til andre kommuner. Flyttinger fra og til utlandet er følgende ikke tatt med.

Negativt tall vil si at den innenlandske utflyttingen har vært større enn innflyttingen. Netto innenlandsk flytting pr. 1 000 innbyggere er regnet i forhold til folkemengden 1. januar 1974.

Mønsteret for nettoflyttingen følger hovedsakelig mønsteret for endringen i folketallet i kommunen framstilt i figur 2.1. Kommuner med stor innflytting i forhold til utflytting vil også ha sterk vekst i folketallet. Dette gjelder først og fremst større, sentrale kommuner. Den motsatte tendensen gjør seg gjeldende i mindre kyst- og fjellkommuner og i en del bykommuner med trange grenser.

Figur 2.5

Fødte pr. 1 000 kvinner 15-44 år er regnet i forhold til antall kvinner 15-44 år 1. januar 1974. Høye tall finnes som regel i kommuner med stor tilflytting. Dette kan komme av at tilflyttingskommuner har en relativt stor andel kvinner i aldersgruppen 20-29 år som også er den aldersgruppen der størst andel av kvinnene føder barn.

Figur 2.6

Figuren viser befolkningsutviklingen i fylket og handelsdistrikter innen fylket i perioden 1875-1975. For noen handelsdistrikter har det skjedd grenseendringer som gjør at tall ikke kan gis tilbake til 1875. I tillegg er framskriving av folkemengden til år 2000, etter alternativ L, (se kommentarer under tabell 2.9 og 2.10), tegnet inn. På det tidspunkt da dette heftet produseres, ser dette alternativet ut til å være det mest realistiske på lang sikt av de to alternativene som det er gitt tall for i tabell 2.9.

Tabell 2.1

Tabellen bygger på oppgaver fra folketellingene, så nær som tallet for 31. desember 1975 som er hentet fra det sentrale personregisteret. De bosatte er gruppert på kommune i samsvar med de til enhver tid gjeldende regler for folkeregistrering. Det er tatt sikte på å gi tall tilbake til 1875 etter kommuneinndelingen i 1975. Over et så langt tidsrom har det imidlertid skjedd så mange endringer i kommuneinndelingen at det for en del kommuner ikke kan gis sammenliknbar tallserie for hele perioden. Se ellers de merknader til tabell 2.1 som er gitt i vedlegg 1.

Tabell 2.2

Tabellen bygger på oppgaver fra det sentrale personregisteret. Tallene omfatter de registrerte bosatte 31. desember 1975.

Tabell 2.3

"Tettsteder med minst 1 000 innbyggere i 1970" omfatter områder med minst 1 000 innbyggere ved folketellingen i 1970 der avstanden mellom husene som regel ikke oversteg 50 meter. Regelen om 50 meters husavstand ble praktisert etter skjønn slik at spredte husklynger ble regnet med til tettstedet selv om avstanden var noe større enn 50 meter. Tettstedsarealene bygger på registreringer og beregninger utført som ledd i et hovedfagsarbeid ved Geografisk institutt, Universitetet i Bergen. Registreringene bygger på flyfoto brukt ved folketellingene og målinger på økonomisk kartverk. Det er dessuten foretatt beregninger for å få samsvar mellom areal og folketall.

Tabell 2.4

Tabellen omfatter personer som var med både i folketellingen 1960 og i folke- og bolig tellingen 1970. De som var bosatt i fylket i 1960, er fordelt etter hvilken kommune i fylket de var bosatt i 1970, eller om de hadde flyttet til et av fem spesifiserte handelsdistrikter dersom de var flyttet ut av fylket. På samme måte er innbyggerne i kommunene i fylket i 1970 fordelt etter hvilken kommune i fylket de bodde i 1960. For de som bodde i andre fylker i 1960, er det også spesifisert fem handelsdistrikter de kunne komme fra. De fem handelsdistriktene som hadde størst samlet inn-/utflytting fra 1960 til 1970 er spesifisert.

Tabell 2.5, 2.6 og 2.7

Tabellene er satt opp på grunnlag av oppgaver over registrerte flyttinger sendt inn fra de lokale folkeregistrene.

Med flytting forstås en persons registrerte skifte av bosted

- a. fra en norsk kommune til en annen norsk kommune
- b. fra/til en norsk kommune til/fra utlandet

Personer som har meldt mer enn en flytting i løpet av året, er regnet med i samsvar med tallet på flyttinger.

I tabell 2.5 har en i tillegg til flyttetall mellom de enkelte kommuner innen fylket også spesifisert flyttinger mellom de enkelte kommunene i fylket og noen handelsdistrikter utenfor fylket som kommunene har relativt sterk flyttekontakt med.

Tabell 2.8

Tabellen bygger på oppgaver fra den årlige befolkningsstatistikken. Prosentvis årlig tilvekst for perioden 1973-1975, døde pr. 1 000 innbyggere og inn- og utflyttinger pr. 1 000 innbyggere er regnet i forhold til folkemengden 1. januar 1974. Levendefødte pr. 1 000 kvinner 15-44 år er regnet i forhold til antall kvinner 15-44 år 1. januar 1974. En eventuell framregning av folketallet i kommunene til 31. desember 1975 ut fra tallene i tabellen vil, på grunn av løpende korreksjoner i det sentrale personregisteret, avvike litt fra tall gitt i tabell 2.2.

Tabell 2.9 og 2.10

Tabellene gir resultatene fra en framskriving av folkemengden i de enkelte kommuner fram til år 1990. Framskrivningen ble foretatt i 1975 og bygger på den registrerte folkemengden etter kjønn og alder i hver kommune ved utgangen av 1974.

Framskrivningen tar hensyn bare til de rent demografiske faktorer (fruktbarhet, dødelighet og flyttetilbøyelighet). Det er nyttet to alternativer for fødselshyppigheten. I alternativ H og H0 er fødselshyppigheten for kvinner i de enkelte aldersklasser (15-44 år) forutsatt å holde seg på samme nivå som 1974 gjennom hele framskrivingsperioden. I alternativene L og L0 har en tatt hensyn til den registrerte nedgang i fødselshyppigheten ved å redusere de observerte tall for 1974 med 7 prosent i 1975, 12 prosent i 1976, og 15 prosent i 1977 og alle seinere år. Dødeligheten er forutsatt å holde seg konstant på nivået for 1972-1973, og det er ikke regnet med regionale variasjoner. For flyttehyppigheten har en i alternativene H og L gått ut fra at flyttetendensene i årene 1971-1974 vil gjelde for hele framskrivingsperioden. I alternativene H0 og L0 har en forutsatt at det ikke foregår flytting inn og ut av kommunene. Ikke i noe alternativ er det regnet med flyttinger til og fra andre land.

Resultatene må ses i sammenheng med de forutsetninger framskrivningen bygger på.

Tabell 2.11 og 2.12

Opgavene i tabell 2.11 er hentet fra Statistisk Sentralbyrås legereregister. I tabell 2.12 er oppgavene over helsepersonell, unntatt for leger og tannleger, satt opp på grunnlag av årsoppgaver fra de offentlige leger. Tallene for leger og tannleger er registerdata.

Tallene for leger gjelder 20. januar 1976 og for tannleger 1. mars 1976. Ved beregning av innbyggere pr. lege og innbyggere pr. tannlege er nyttet folkemengden 31. desember 1975.

En oversikt over de kommuner det enkelte legedistrikt omfatter er gitt i vedlegg 2.

Tabell 2.13 og 2.14

Tabell 2.13 er satt opp på grunnlag av oppgaver fra de enkelte helseinstitusjoner som går inn under sykehusloven.

Tabell 2.14 er satt opp på grunnlag av oppgaver fra de offentlige leger.

Figur 2.1. Folkemengden 31/12 1975 og prosentvis årlig endring i perioden 1970-1975. Kommuner  
 Gjennomsnittlig årlig endring for landet: 0,7.  
 Gjennomsnittlig årlig endring for fylket: 0,8.

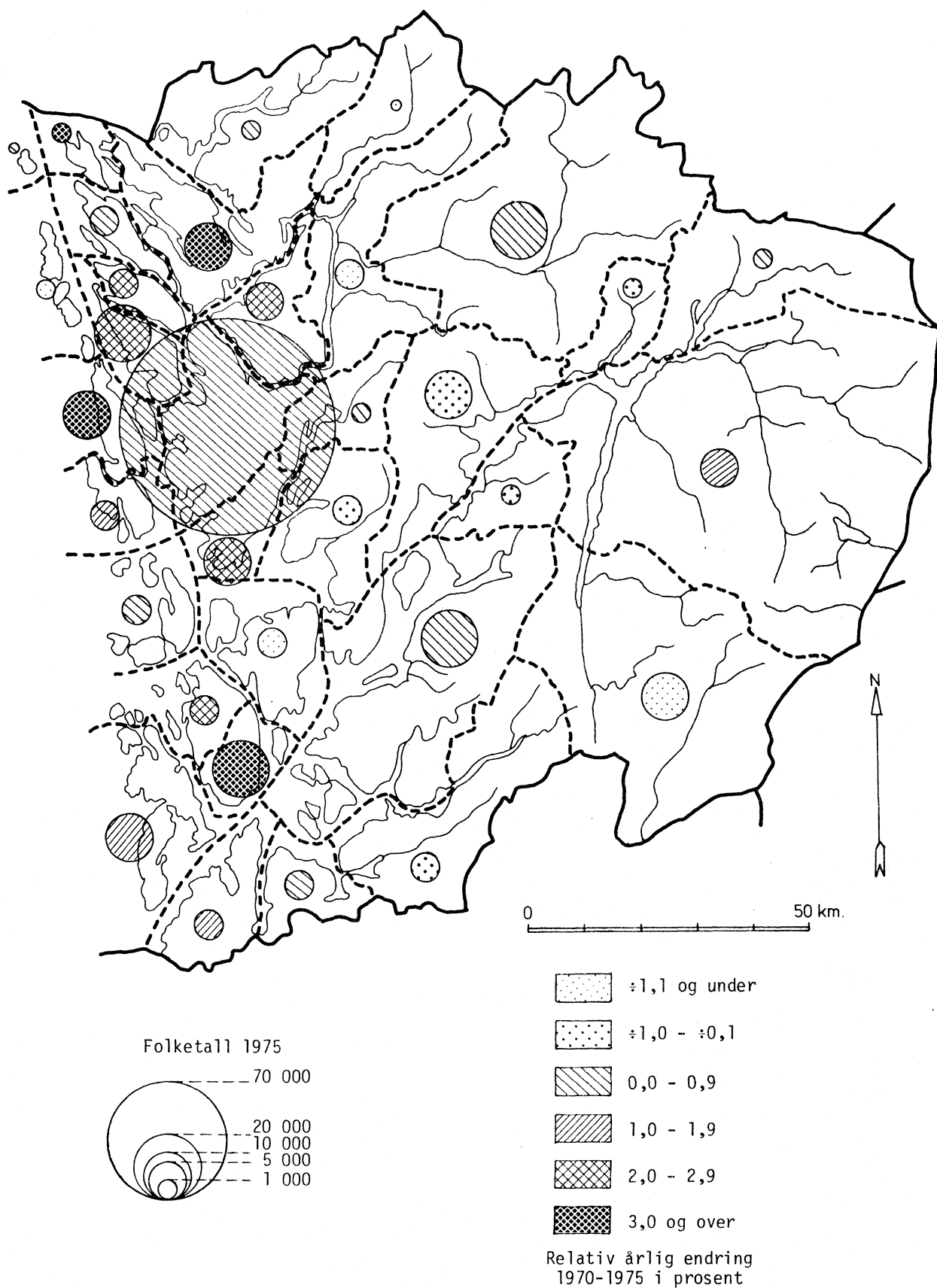

Figur 2.2. Kvinner pr. 100 menn i aldersgruppen 20-39 år. 31/12 1975  
 Landsgjennomsnitt: 95.  
 Fylkesgjennomsnitt: 94.

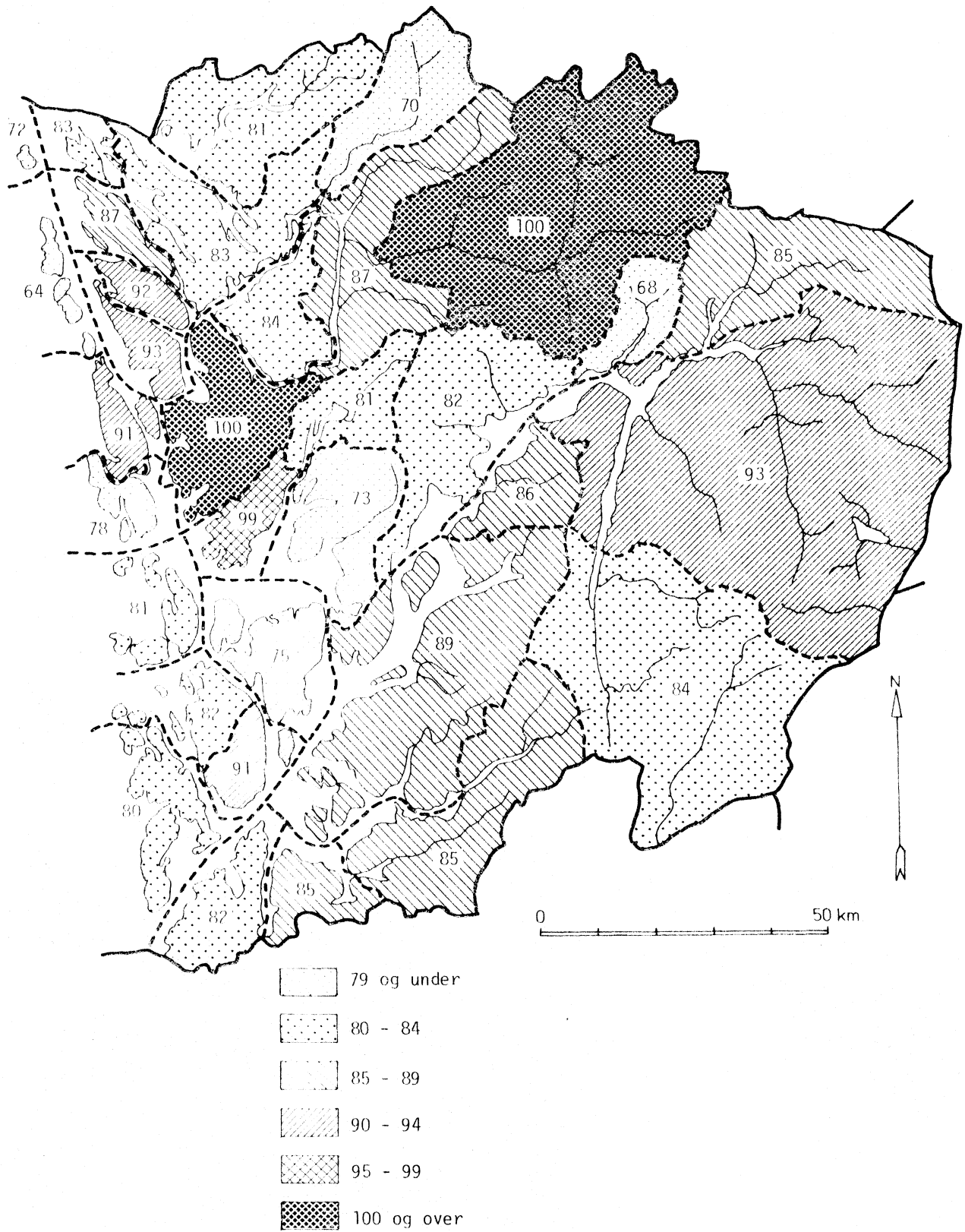

Figur 2.3. Personer 67 år og over i prosent av folkemengden i alt. 31/12 1975. Kommuner  
 Landsgjennomsnitt: 11,8.  
 Fylkesgjennomsnitt: 11,3.

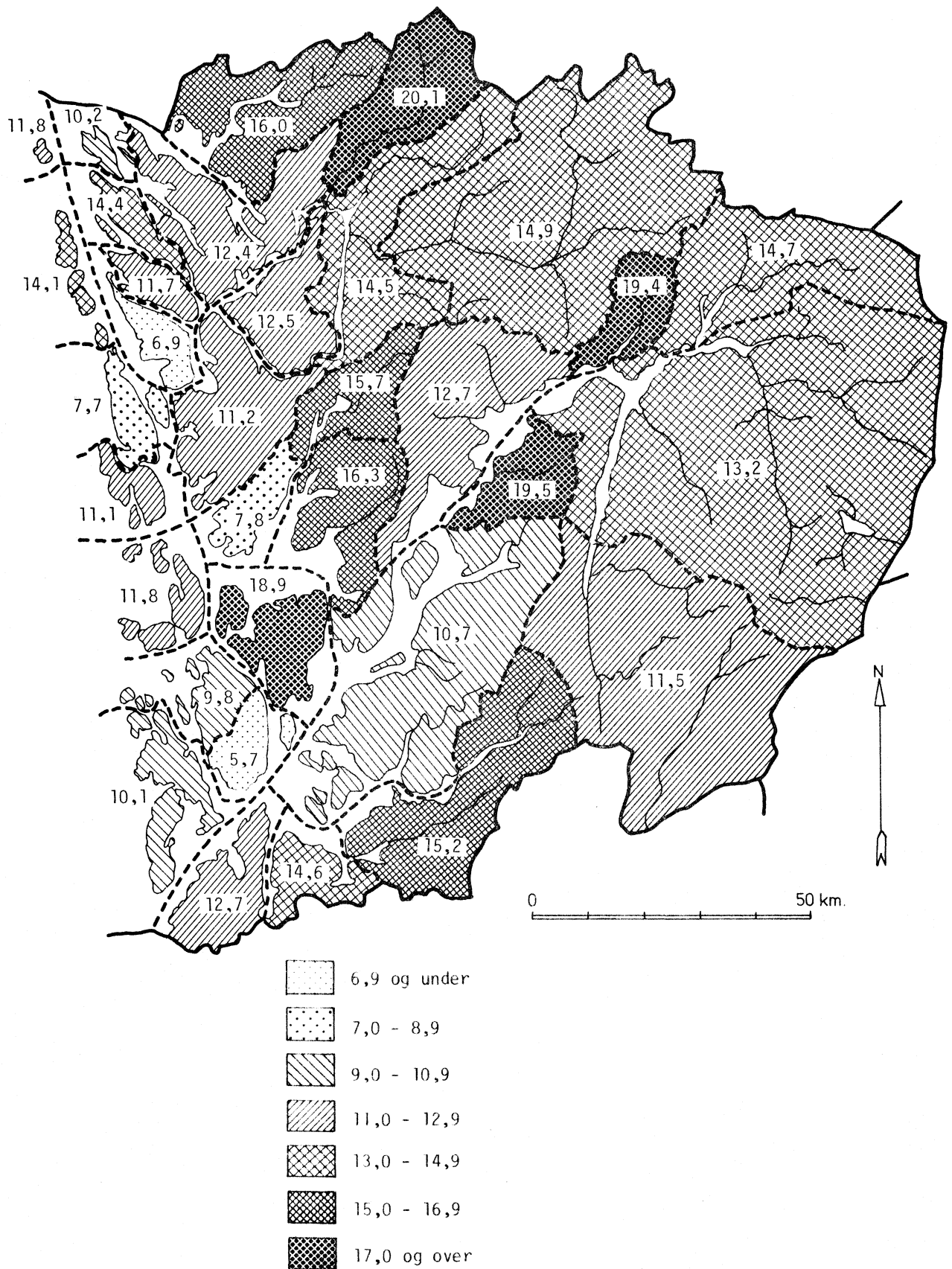

Figur 2.4. Netto innenlandsk flytting pr. 1 000 innbyggere, 1973-1975. Årlig gjennomsnitt. Kommuner  
 Landsgjennomsnitt: 0.  
 Fylkesgjennomsnitt: :2.

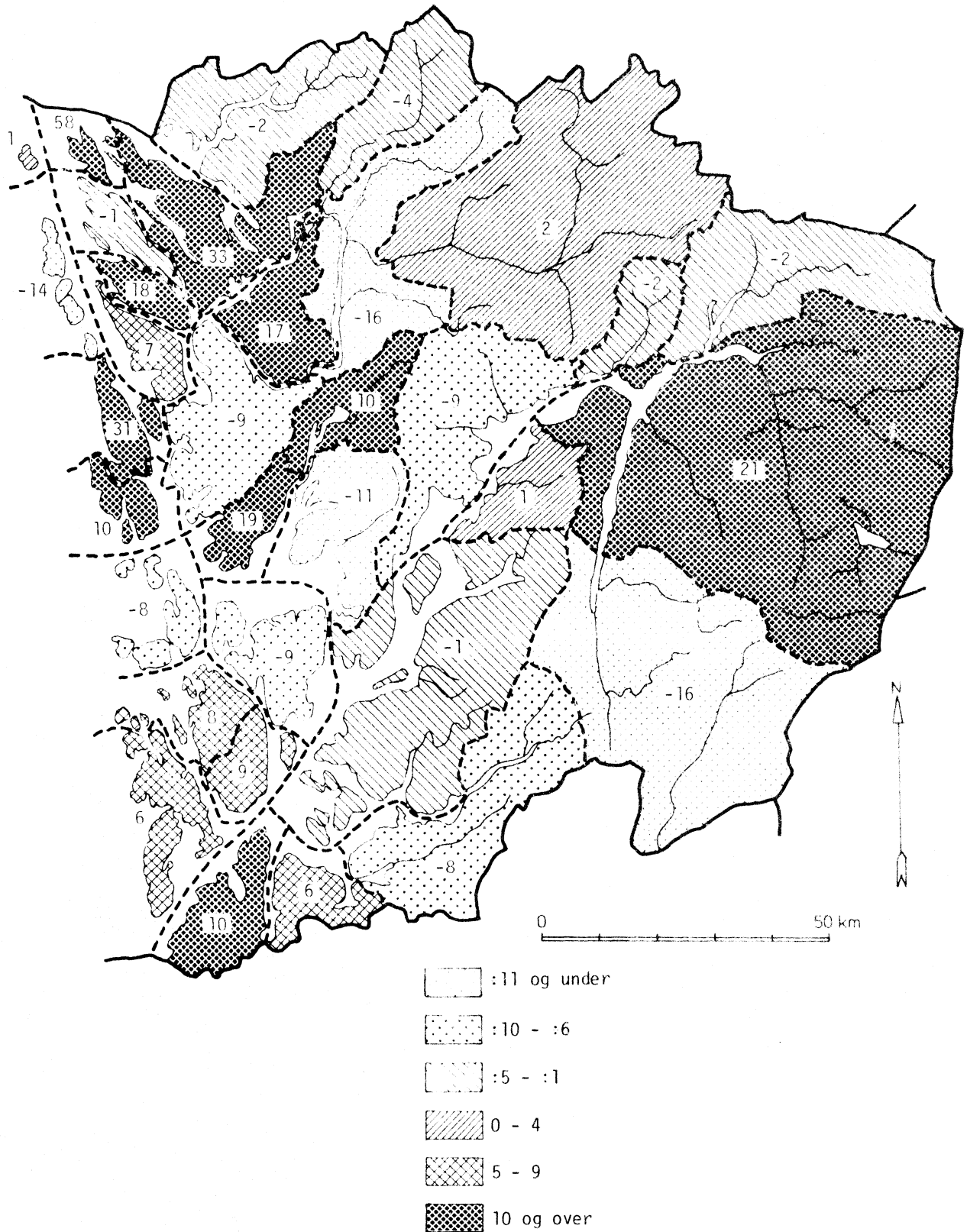

Figur 2.5. Fødte pr. 1 000 kvinner 15-44 år. 1973-1975. Årlig gjennomsnitt. Kommuner  
 Landsgjennomsnitt: 77.  
 Fylkesgjennomsnitt: 85.

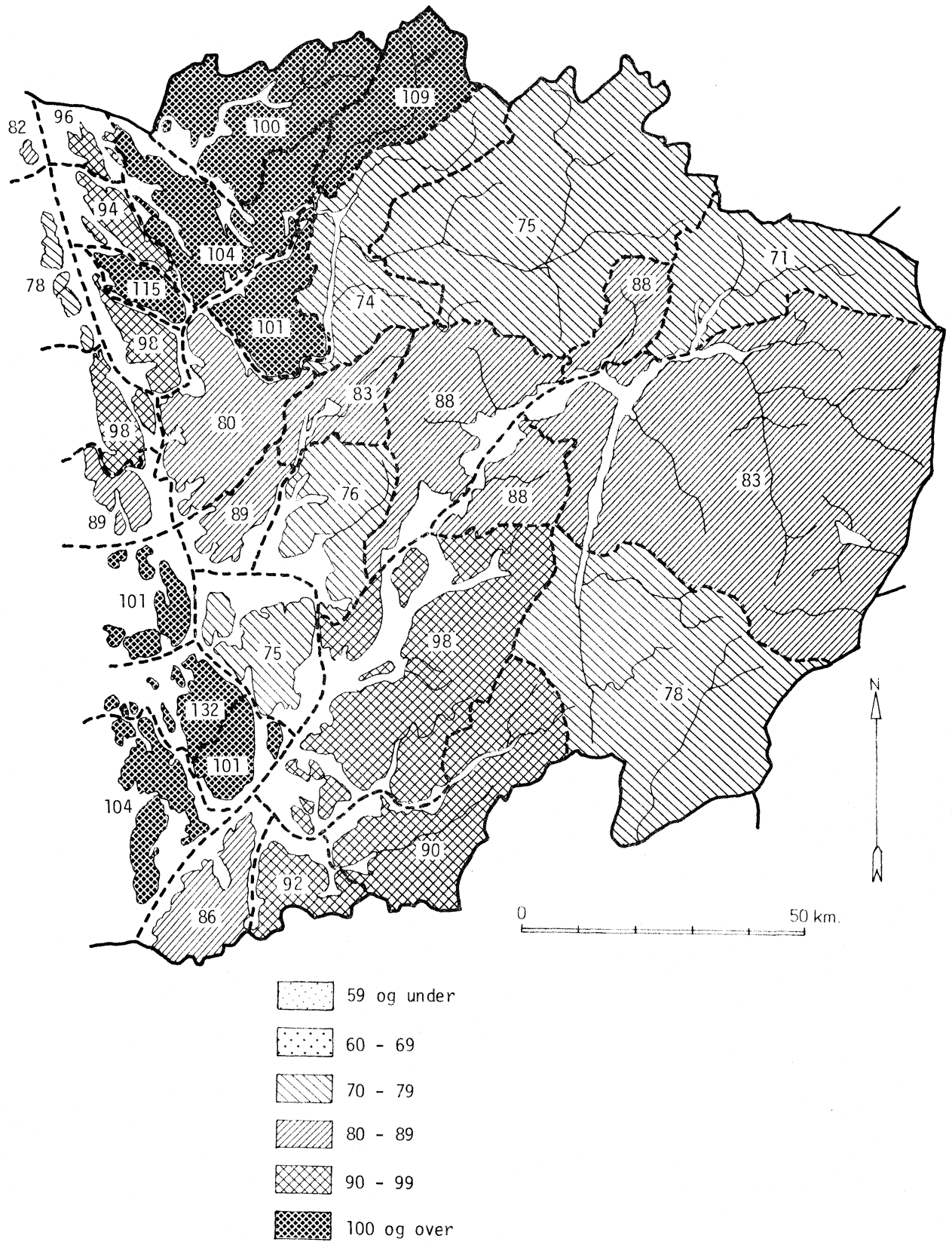



Figur 2.6. Hjemmehørende folketal 1875-1975 og framskriving (alternativ L) til år 2000. Fylke og handelsdistrikter  
Skalaen for folketall er logaritmisk. Dette medfører bl.a. at jamm prosentvis endring vises som en rett linje.

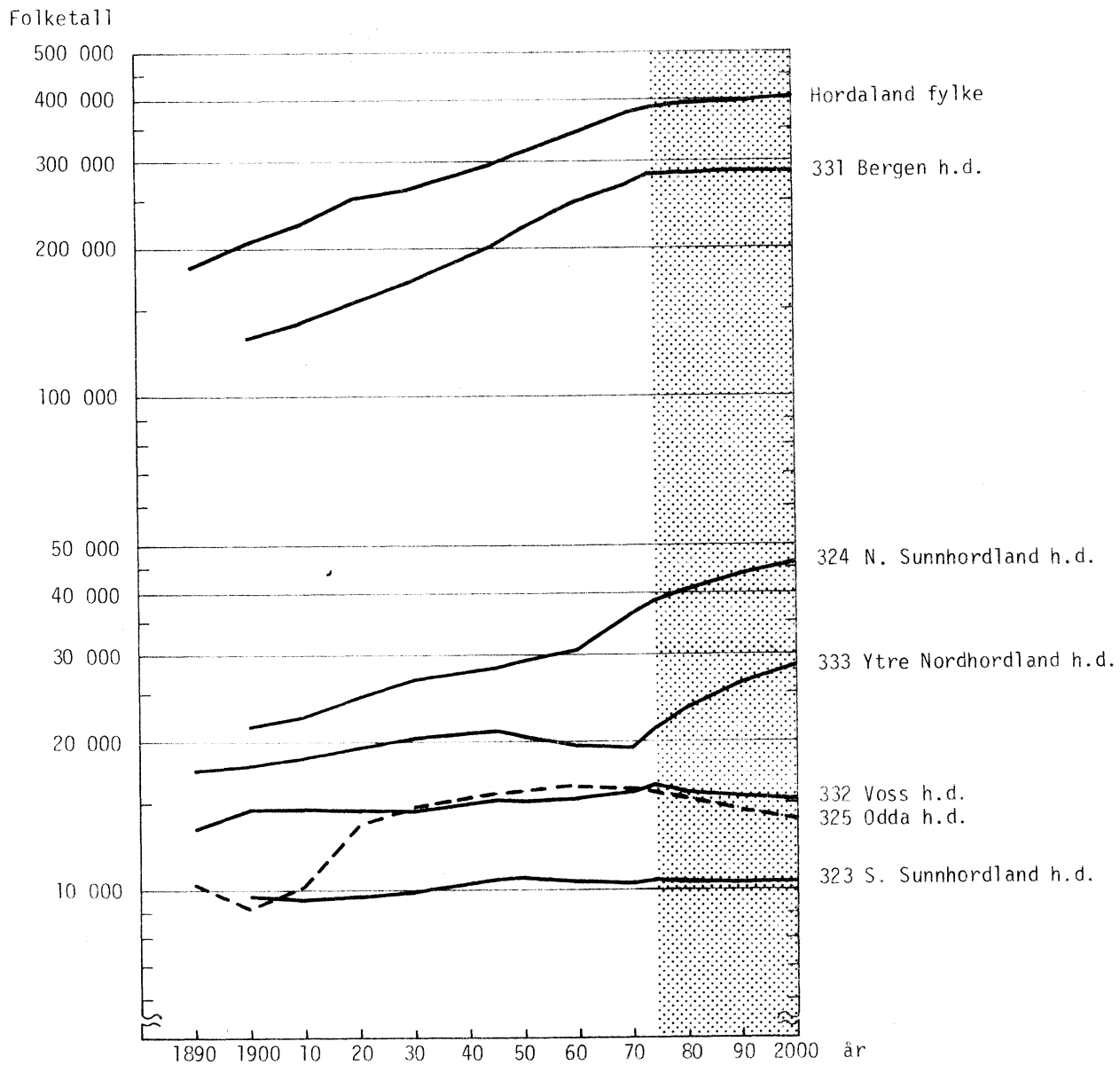

TABELL 2.1. FOLKEMENGDEN 1875-1975. KOMMUNER

HANDELSDISTRIKT 1)	KOMMUNE	31/12 1875	3/12 1900	1/12 1920	3/12 1946	1/11 1970	31/12 1975	2) ARLIG ENDRING I PROSENT				
								1875- 1900	1900- 1920	1920- 1946	1946- 1970	1970- 1975
HELE LANDET		1813424	2240032	2649775	3156950	3874133	4017231	0,8	0,8	0,7	0,9	0,7
HELE FYLKET		155672	208003	247661	298813	372172	386669	1,2	0,9	0,7	0,9	0,8
323 SØNDRE SUNN- HORDLAND H.D.		..	..	..	..	10218	10515	..	..	..	..	0,6
1211 ETNE		..	..	..	..	3918	3828	..	..	..	..	-0,5
1214 ØLEN		..	..	..	..	2740	2848	..	..	..	..	0,8
1216 SVEIO		..	..	..	..	3560	3839	..	..	..	..	1,5
324 NORDRE SUNN- HORDLAND H.D.		..	..	..	..	36308	39150	..	..	..	..	1,5
1219 BØHLO		4316	4956	5944	7433	8260	8809	0,6	0,9	0,9	0,4	1,3
1221 STORD		1996	2335	3972	5030	10518	12436	0,6	2,7	0,9	3,1	3,4
1222 FITJAR		..	..	..	..	2499	2773	..	..	..	..	2,1
1223 TYSNES		4430	4667	4416	4009	2922	2698	0,2	-0,3	-0,4	-1,3	-1,6
1224 KVINNHERAD		..	..	..	..	12109	12434	..	..	..	..	0,5
325 ODDA H.D.		..	..	..	..	16066	15917	..	..	..	..	-0,2
1227 JONDAL		..	..	..	..	1307	1297	..	..	..	..	-0,2
1228 ODDA		2469	2278	7026	9045	10013	9463	-0,3	5,8	1,0	0,4	-1,1
1230 ULLENSVANG		5097	4981	4671	5380	4746	5157	-0,1	-0,3	0,5	-0,5	1,7
331 BERGEN H.D.		..	..	..	..	274395	283168	..	..	..	..	0,6
1201 BERGEN		..	..	..	..	209066	213594	..	..	..	..	0,4
1238 KVAM		..	..	..	..	8839	8757	..	..	..	..	-0,2
1241 FUSA		3220	3595	3899	4420	3820	3628	0,4	0,4	0,5	-0,6	-1,0
1242 SAMNANGER		1660	2399	2664	2440	2173	2233	1,5	0,5	-0,3	-0,5	0,5
1243 OS		2213	2775	3713	4993	8151	9339	0,9	1,5	1,1	2,1	2,8
1244 AUSTEVOLL		..	..	..	..	3859	3852	..	..	..	..	0,0
1245 SUND		2112	2278	2731	2912	3057	3356	0,3	0,9	0,2	0,2	1,9
1246 FJELL		..	..	..	..	6931	8533	..	..	..	..	4,2
1247 ASKØY		..	..	..	..	14453	15951	..	..	..	..	2,0
1251 VAKSDAL		2217	4222	4095	5152	5409	4987	2,6	-0,2	0,9	0,2	-1,6
1252 MODALEN		..	..	..	..	290	269	..	..	..	..	-1,5
1253 OSTERØY		..	..	..	..	5638	6213	..	..	..	..	2,0
1259 ØYGARDEN		..	..	..	..	2709	2456	..	..	..	..	-1,9
332 VOSS H.D.		..	..	..	..	16044	16329	..	..	..	..	0,4
1233 ULVIK		1417	1561	1747	1517	1330	1341	0,4	0,6	-0,5	-0,5	0,2
1234 GRANVIN		..	..	..	..	1022	999	..	..	..	..	-0,5
1235 VOSS		9454	11886	11972	12579	13692	13989	0,9	0,0	0,2	0,4	0,4
333 YTRE NORD- HORDLAND H.D.		..	..	..	..	19141	21590	..	..	..	..	2,4
1256 MELAND		..	..	..	..	2664	3054	..	..	..	..	2,8
1260 RADØY		..	..	..	..	4225	4231	..	..	..	..	0,0
1263 LINDRS		..	..	..	..	7730	9187	..	..	..	..	3,5
1264 AUSTRHEIM		..	..	..	..	1838	2367	..	..	..	..	5,2
1265 FEDJE		..	..	..	..	840	874	..	..	..	..	0,8
1266 MASFJORDEN		2034	2250	2240	1995	1844	1877	0,4	0,0	-0,4	-0,3	0,4

KILDE : FOLKETELLINGER OG MATERIALE I BYRRET.

1) SE MERKNADER TIL TABELL 2.1 I VEDLEGG 2. 2) BEREGNET ARLIG GJENNOMSNITT ETTER FORMEL FOR RENTESRENTE.

TABELL 2.2. FOLKEMENGDEN ETTER KJØNN OG ALDER. KOMMUNER. ABSOLUTE OG RELATIVE TALL. 31. DESEMBER 1975

HANDELSDISTRIKT KOMMUNE	I KJØNN ALT	1)	70 RR OG OVER										
			0-6 RR	7-12 RR	13-15 RR	16-19 RR	20-29 RR	30-39 RR	40-49 RR	50-59 RR	60-66 RR	67-69 RR	70 RR OG OVER
ABSOLUTE TALL													
HELE FYLKET	M+K	386669	45506	39274	18480	24839	61924	44066	38243	43732	27001	9928	33676
	M	191415	23451	20305	9527	12766	31941	22632	19120	21383	12587	4378	13325
	K	195254	22055	18969	8953	12073	29983	21434	19123	22349	14414	5550	20351
323 SØNDRE SUNNHORDLAND H.D.	M+K	10515	1253	1084	542	681	1341	1080	915	1274	862	336	1147
	M	5359	647	553	266	336	737	578	472	627	447	158	538
	K	5156	606	531	276	345	604	502	443	647	415	178	609
1211 ETNE	M+K	3828	430	389	189	254	447	391	314	487	346	136	445
	M	1939	222	191	98	127	248	204	163	234	188	63	201
	K	1889	208	198	91	127	199	187	151	253	158	73	244
1214 ØLEN	M+K	2848	314	279	162	196	355	273	264	354	236	99	316
	M	1441	166	137	84	99	197	142	130	184	108	45	149
	K	1407	148	142	78	97	158	131	134	170	128	54	167
1216 SVEIO	M+K	3839	509	416	191	231	539	416	357	433	280	101	386
	M	1979	259	225	84	110	292	232	179	209	151	50	188
	K	1860	250	191	107	121	247	184	158	224	129	51	198
324 NORDRE SUNNHORDLAND H.D.	M+K	39150	5447	4593	2129	2642	6150	4392	3628	4041	2407	802	2919
	M	20206	2825	2398	1106	1456	3316	2363	1840	2059	1191	367	1285
	K	18944	2622	2195	1023	1186	2834	2029	1788	1982	1216	435	1634

KILDE : NOS FOLKEMENGDEN ETTER ALDER OG EKTESKAPELIG STATUS 31. DESEMBER 1975.

1) SUMMEN AV PROSENTTALLENE PÅ EN LINJE VIL IKKE ALLTID VÆRE 100,0.

TABELL 2.2 FORTS. FOLKEMENGDEN ETTER KJØNN OG ALDER. KOMMUNER. ABSOLUTTE OG RELATIVE TALL. 31. DESEMBER 1975

HANDELSDISTRIKT KOMMUNE	KJØNN	1)											70
		ALT	0-6 ÅR	7-12 ÅR	13-15 ÅR	16-19 ÅR	20-29 ÅR	30-39 ÅR	40-49 ÅR	50-59 ÅR	60-66 ÅR	67-69 ÅR	OG OVER
1219 BØMLO	M+K	8809	1222	1000	492	605	1369	892	787	986	563	187	706
	M	4575	662	517	268	331	751	504	398	488	277	87	312
	K	4234	560	483	224	274	618	388	389	498	286	100	394
1221 STORD	M+K	12456	1895	1548	673	877	2258	1607	1214	1076	575	167	546
	M	6520	982	790	339	500	1179	840	648	546	287	77	232
	K	6016	913	758	334	377	1079	767	566	530	288	90	314
1222 FITJAR	M+K	2773	409	314	167	205	462	248	244	291	163	52	219
	M	1438	220	173	84	106	256	135	116	149	83	24	92
	K	1335	189	141	83	99	206	113	128	142	80	28	126
1223 TYSNES	M+K	2698	218	250	146	167	268	211	255	401	271	97	414
	M	1358	115	134	79	87	154	120	116	204	136	43	170
	K	1340	103	116	67	80	114	91	139	197	135	54	244
1224 KVINHERAD	M+K	12634	1703	1481	651	788	1793	1434	1128	1287	835	299	1035
	M	6415	866	784	336	432	976	764	562	672	408	136	479
	K	6019	837	697	315	356	817	670	566	615	427	163	556
325 ODDA H.D.	M+K	15917	1664	1467	730	1084	2196	1628	1589	2133	1395	463	1568
	M	7983	834	767	365	540	1218	840	844	1062	659	199	635
	K	7934	830	700	365	544	978	788	745	1071	736	264	913
1227 JONDAL	M+K	1297	137	123	51	70	153	104	102	169	135	45	208
	M	608	64	68	24	34	83	55	56	78	54	16	76
	K	689	73	55	27	36	70	49	46	91	81	29	132
1228 ODDA	M+K	9663	953	838	423	663	1359	945	1061	1302	842	279	818
	M	4767	475	440	208	334	768	492	534	661	404	122	349
	K	4676	478	398	215	329	591	453	507	641	438	157	469
1230 ULLENSVANG	M+K	5157	574	506	256	351	684	579	446	662	418	139	542
	M	2588	295	259	133	172	367	293	254	323	201	61	230
	K	2569	279	247	123	179	317	286	192	339	217	78	312
331 BERGEN H.D.	M+K	283468	32739	28220	13162	17941	46960	32995	28555	32031	19432	7216	23917
	M	138413	16911	14477	6795	9155	23829	16801	14106	15567	8824	3125	9023
	K	144955	15828	13743	6367	8786	23131	16194	14449	16464	10608	4091	14894
1201 BERGEN	M+K	213594	23818	20172	9470	13173	36643	25085	21971	24525	14880	5471	18386
	M	102973	12325	10336	4882	6608	18238	12675	10669	11781	6589	2265	6605
	K	110621	11493	9836	4588	6565	18405	12410	11302	12744	8291	3206	11781
1238 KVAM	M+K	8757	973	930	457	640	1191	883	824	1047	695	272	845
	M	4656	510	466	228	324	676	464	423	524	352	122	367
	K	4101	463	464	229	316	515	419	401	523	343	150	478
1241 FUSA	M+K	3628	348	393	199	248	405	309	355	457	322	131	461
	M	1881	175	199	114	142	249	163	183	238	156	69	193
	K	1747	173	194	85	106	156	146	172	219	166	62	268
1242 SAMNANGER	M+K	2233	236	213	107	138	306	184	202	307	189	79	272
	M	1131	123	109	55	73	170	100	99	146	82	44	128
	K	1102	113	104	52	65	136	84	103	159	107	35	144
1243 OS	M+K	9339	1265	1122	503	655	1538	1222	902	867	528	182	555
	M	4703	640	583	267	314	766	623	467	440	250	92	281
	K	4636	625	539	236	341	772	599	435	427	278	90	294
1244 AUSTEVOLL	M+K	3852	459	460	202	290	509	383	382	459	255	110	343
	M	2015	221	242	106	177	288	206	207	242	122	55	169
	K	1837	238	218	96	113	221	177	175	217	133	55	194
1245 SUND	M+K	3356	638	403	168	216	487	359	312	365	234	91	283
	M	1776	244	195	96	124	285	190	168	188	117	42	127
	K	1580	194	208	72	92	202	169	144	177	117	49	156
1246 FJELL	M+K	8333	1292	1119	465	555	1322	1115	777	808	422	164	494
	M	4417	673	576	243	293	698	581	423	407	210	83	230
	K	4116	619	543	222	262	624	534	354	401	212	81	264
1247 ASKØY	M+K	15951	2346	1953	885	1101	2733	2083	1466	1469	821	265	829
	M	8090	1198	1014	454	593	1425	1066	766	726	419	120	309
	K	7861	1148	939	431	508	1308	1017	700	743	402	145	520
1251 VAKSDAL	M+K	4987	466	466	238	335	595	487	546	689	440	175	550
	M	2529	232	233	131	186	334	246	278	336	214	98	241
	K	2458	234	233	107	149	261	241	268	353	226	77	309
1252 MODALEN	M+K	269	24	24	20	16	27	29	27	33	15	15	39
	M	151	13	12	12	13	16	17	14	19	11	7	17
	K	118	11	12	8	3	11	12	13	14	4	8	22
1253 OSTERØY	M+K	6213	839	709	309	390	914	655	529	661	432	184	591
	M	3182	439	370	143	201	494	360	278	334	210	89	264
	K	3031	400	339	166	189	420	295	251	327	222	95	327
1259 ØYGARDEN	M+K	2456	235	256	139	184	290	201	262	344	199	77	269
	M	1309	118	142	64	107	190	110	131	184	92	39	132
	K	1147	117	114	75	77	100	91	131	160	107	38	137

1) SUMMEN AV PROSENTTALLENE PÅ EN LINJE VIL IKKE ALLTID VÆRE 100,0.

TABELL 2.2 FORTS. FOLKEMENGDEN ETTER KJØNN OG ALDER. KOMMUNER. ABSOLUTTE OG RELATIVE TALL. 31. DESEMBER 1975

HANDELSDISTRIKT	KJØNN	I ALT	I											70 AR OG OVER
			0-6 AR	7-12 AR	13-15 AR	16-19 AR	20-29 AR	30-39 AR	40-49 AR	50-59 AR	60-66 AR	67-69 AR		
332 VOSS H.D. ....	M+K	16329	1615	1549	847	1129	2202	1609	1671	1942	1287	498	1980	
	M	8133	842	849	429	572	1139	800	857	946	639	226	834	
	K	8196	773	700	418	557	1063	809	814	996	648	272	1146	
1233 ULVIK .....	M+K	1341	147	108	68	80	194	137	106	189	115	44	153	
	M	702	79	61	37	37	105	74	59	98	58	23	71	
	K	639	68	47	31	43	89	63	47	91	57	21	82	
1234 GRANVIN .....	M+K	999	74	80	49	66	135	94	94	107	106	44	150	
	M	520	35	36	24	41	84	52	53	48	58	21	68	
	K	479	39	44	25	25	51	42	41	59	48	23	82	
1235 VOSS .....	M+K	13989	1394	1361	730	983	1873	1378	1471	1646	1066	410	1677	
	M	6911	728	752	368	494	950	674	745	800	523	182	695	
	K	7078	666	609	362	489	923	704	726	846	543	228	982	
333 YTRE NORDHORDLAND H.D.	M+K	21590	2788	2361	1070	1362	3075	2362	1885	2311	1618	613	2145	
	M	11121	1392	1261	566	707	1702	1250	1001	1122	827	303	990	
	K	10469	1396	1100	504	655	1373	1112	884	1189	791	310	1155	
1256 MELAND .....	M+K	3054	462	354	150	186	479	330	248	292	196	73	284	
	M	1555	226	192	75	94	257	164	135	147	92	38	135	
	K	1499	236	162	75	92	222	166	113	145	104	35	149	
1260 RADØY .....	M+K	4231	475	448	209	281	507	396	384	540	374	134	483	
	M	2161	231	240	115	136	286	197	206	268	196	59	227	
	K	2070	244	208	94	145	221	199	178	272	178	75	256	
1263 LINDAS .....	M+K	9187	1220	961	440	569	1428	1070	767	955	639	251	887	
	M	4748	618	512	237	302	787	581	401	451	336	126	397	
	K	4439	602	449	203	267	641	489	366	504	303	125	490	
1264 AUSTRHEIM .....	M+K	2367	326	287	114	129	355	310	197	223	183	62	181	
	M	1230	173	142	53	72	190	174	113	100	93	31	89	
	K	1137	153	145	61	57	165	136	84	123	90	31	92	
1265 FEDJE .....	M+K	874	94	111	46	68	95	91	93	105	68	23	80	
	M	450	47	56	24	32	59	49	47	50	34	12	40	
	K	424	47	55	22	36	36	42	46	55	34	11	40	
1266 MASFJORDEN .....	M+K	1877	211	200	111	129	211	165	196	196	158	70	230	
	M	977	97	119	62	71	123	85	99	106	76	37	102	
	K	900	114	81	49	58	88	80	97	90	82	33	128	
PROSENT														
HELE LANDET .....	M+K	100,0	10,9	9,8	4,6	6,2	15,4	11,7	10,3	12,1	7,4	2,7	9,1	
	M	100,0	11,2	10,1	4,7	6,3	16,0	12,0	10,4	12,0	7,2	2,5	7,5	
	K	100,0	10,6	9,4	4,4	6,0	14,8	11,3	10,1	12,2	7,7	2,9	10,6	
HELE FYLKET .....	M+K	100,0	11,8	10,2	4,8	6,4	16,0	11,4	9,9	11,3	7,0	2,6	8,7	
	M	100,0	12,3	10,6	5,0	6,7	16,7	11,8	10,0	11,2	6,6	2,3	7,0	
	K	100,0	11,3	9,7	4,6	6,2	15,4	11,0	9,8	11,4	7,4	2,8	10,4	
323 SØNDRE SUNNHORDLAND H.D.	M+K	100,0	11,9	10,3	5,2	6,5	12,8	10,3	8,7	12,1	8,2	3,2	10,9	
	M	100,0	12,1	10,3	5,0	6,3	13,8	10,8	8,8	11,7	8,3	2,9	10,0	
	K	100,0	11,8	10,3	5,4	6,7	11,7	9,7	8,6	12,5	8,0	3,5	11,8	
1211 ETNE .....	M+K	100,0	11,2	10,2	4,9	6,6	11,7	10,2	8,2	12,7	9,0	3,6	11,6	
	M	100,0	11,4	9,9	5,1	6,5	12,8	10,5	8,4	12,1	9,7	3,2	10,4	
	K	100,0	11,0	10,5	4,8	6,7	10,5	9,9	8,0	13,4	8,4	3,9	12,9	
1214 ØLEN .....	M+K	100,0	11,0	9,8	5,7	6,9	12,5	9,6	9,3	12,4	8,3	3,5	11,1	
	M	100,0	11,5	9,5	5,8	6,9	13,7	9,9	9,0	12,8	7,5	3,1	10,3	
	K	100,0	10,5	10,1	5,5	6,9	11,2	9,3	9,5	12,1	9,1	3,8	11,9	
1216 SVEIO .....	M+K	100,0	13,3	10,8	5,0	6,0	14,0	10,8	8,8	11,3	7,3	2,6	10,1	
	M	100,0	13,1	11,4	4,2	5,6	14,8	11,7	9,0	10,6	7,6	2,5	9,5	
	K	100,0	13,4	10,3	5,8	6,5	13,3	9,9	8,5	12,0	6,9	2,7	10,6	
324 NORDRE SUNNHORDLAND H.D.	M+K	100,0	13,9	11,7	5,4	6,7	15,7	11,2	9,3	10,3	6,1	2,0	7,5	
	M	100,0	14,0	11,9	5,5	7,2	16,4	11,7	9,1	10,2	5,9	1,8	6,4	
	K	100,0	13,8	11,6	5,4	6,3	15,0	10,7	9,4	10,5	6,4	2,3	8,6	
1219 BØMLO .....	M+K	100,0	13,9	11,4	5,6	6,9	15,5	10,1	8,9	11,2	6,4	2,1	8,0	
	M	100,0	14,0	11,3	5,9	7,2	16,4	11,0	8,7	10,7	6,1	1,9	6,8	
	K	100,0	13,7	11,4	5,3	6,5	14,6	9,2	9,2	11,8	6,8	2,4	9,3	
1221 STORD .....	M+K	100,0	15,2	12,4	5,4	7,1	18,2	12,9	9,8	8,7	4,6	1,3	4,4	
	M	100,0	15,3	12,3	5,3	7,8	18,4	13,1	10,1	8,5	4,5	1,2	3,6	
	K	100,0	15,2	12,6	5,6	6,3	17,9	12,7	9,4	8,8	4,8	1,5	5,2	
1222 FITJAR .....	M+K	100,0	14,7	11,3	6,0	7,4	16,7	8,9	8,8	10,5	5,9	1,9	7,9	
	M	100,0	15,3	12,0	5,8	7,4	17,8	9,4	8,1	10,4	5,8	1,7	6,4	
	K	100,0	14,2	10,6	6,2	7,4	15,4	8,5	9,6	10,6	6,0	2,1	9,4	
1223 TYSNES .....	M+K	100,0	8,1	9,3	5,4	6,2	9,9	7,8	9,5	14,9	10,0	3,6	15,3	
	M	100,0	8,5	9,9	5,8	6,4	11,3	8,8	8,5	15,0	10,0	3,2	12,5	
	K	100,0	7,7	8,7	5,0	6,0	8,5	6,8	10,4	14,7	10,1	4,0	18,2	

1) SUMMEN AV PROSENTTALLENE PÅ EN LINJE VIL IKKE ALLTID VÆRE 100,0.

TABELL 2.2 FORTS. FOLKEMENGDEN ETTER KJØNN OG ALDER, KOMMUNER, ABSOLUTTE OG RELATIVE TALL, 31. DESEMBER 1975

HANDELSDISTRIKT KOMMUNE	I KJØNN ALT	0-6	7-12	13-15	16-19	20-29	30-39	40-49	50-59	60-66	67-69	70 ÅR OG OVER
		ÅR	ÅR	ÅR	ÅR	ÅR	ÅR	ÅR	ÅR	ÅR	ÅR	ÅR
1224 KVINNHED	M+K 100,0	13,7	11,9	5,2	6,3	14,4	11,5	9,1	10,4	6,7	2,4	8,3
	M 100,0	13,3	12,2	5,2	6,7	13,2	11,9	8,8	10,3	6,4	2,1	7,5
	K 100,0	13,9	11,6	5,2	5,9	13,6	11,1	9,4	10,2	7,1	2,7	9,2
325 ODDA H.D.	M+K 100,0	10,5	9,2	4,6	6,8	13,8	10,2	10,0	13,4	8,8	2,9	9,9
	M 100,0	10,4	9,6	4,6	6,8	13,3	10,5	10,6	13,3	8,3	2,5	8,2
	K 100,0	10,5	8,8	4,6	6,9	12,3	9,9	9,4	13,5	9,3	3,3	11,5
1227 JONDAL	M+K 100,0	10,6	9,5	3,9	5,4	11,8	8,0	7,9	13,0	10,4	3,5	16,0
	M 100,0	10,5	11,2	3,9	5,6	13,7	9,0	9,2	12,8	8,9	2,6	12,5
	K 100,0	10,6	8,0	3,9	5,2	10,2	7,1	6,7	13,2	11,8	4,2	19,2
1228 ODDA	M+K 100,0	10,1	8,9	4,5	7,0	14,4	10,0	11,0	13,8	8,9	2,9	8,6
	M 100,0	9,9	9,2	4,3	7,0	16,0	10,3	11,2	13,8	8,4	2,5	7,3
	K 100,0	10,2	8,5	4,6	7,0	12,6	9,7	10,8	13,7	9,4	3,4	10,0
1230 ULLENSVANG	M+K 100,0	11,1	9,8	5,0	6,8	13,3	11,2	8,6	12,8	8,1	2,7	10,5
	M 100,0	11,4	10,0	5,1	6,6	14,2	11,3	9,8	12,5	7,8	2,4	8,9
	K 100,0	10,9	9,6	4,8	7,0	12,3	11,1	7,5	13,2	8,4	3,0	12,1
331 BERGEN H.D.	M+K 100,0	11,6	10,0	4,6	6,3	16,6	11,7	10,1	11,3	6,9	2,5	8,4
	M 100,0	12,2	10,4	4,9	6,6	17,2	12,1	10,2	11,2	6,4	2,3	6,5
	K 100,0	10,9	9,5	4,4	6,1	16,0	11,2	10,0	11,4	7,3	2,8	10,3
1201 BERGEN	M+K 100,0	11,2	9,4	4,4	6,2	17,2	11,7	10,3	11,5	7,0	2,6	8,6
	M 100,0	12,0	10,0	4,7	6,4	17,7	12,3	10,4	11,4	6,4	2,2	6,4
	K 100,0	10,4	8,9	4,1	5,9	16,6	11,2	10,2	11,5	7,5	2,9	10,6
1238 KVAM	M+K 100,0	11,1	10,6	5,2	7,3	13,6	10,1	9,4	12,0	7,9	3,1	9,6
	M 100,0	11,4	10,5	5,1	7,3	13,2	10,4	9,5	11,8	7,9	2,7	8,2
	K 100,0	10,8	10,8	5,3	7,3	12,0	9,7	9,3	12,2	8,0	3,5	11,1
1241 FUSA	M+K 100,0	9,6	10,8	5,5	6,8	11,2	8,5	9,8	12,6	8,9	3,6	12,7
	M 100,0	9,3	10,6	6,1	7,5	13,2	8,7	9,7	12,7	8,3	3,7	10,3
	K 100,0	9,9	11,1	4,9	6,1	8,9	8,4	9,8	12,3	9,5	3,5	15,3
1242 SAMNANGER	M+K 100,0	10,6	9,5	4,8	6,2	13,7	8,2	9,0	13,7	8,5	3,5	12,2
	M 100,0	10,9	9,6	4,9	6,5	13,0	8,8	8,8	13,1	7,3	3,9	11,3
	K 100,0	10,3	9,4	4,7	5,9	12,3	7,6	9,3	14,4	9,7	3,2	13,1
1243 OS	M+K 100,0	13,5	12,0	5,4	7,0	16,5	13,1	9,7	9,3	5,7	1,9	5,9
	M 100,0	13,6	12,4	5,7	6,7	16,3	13,2	9,9	9,4	5,3	2,0	5,5
	K 100,0	13,5	11,6	5,1	7,4	16,7	12,9	9,4	9,2	6,0	1,9	6,3
1244 AUSTEVOLL	M+K 100,0	11,9	11,9	5,2	7,5	13,2	9,9	9,9	11,9	6,6	2,9	8,9
	M 100,0	11,0	12,0	5,3	8,8	14,3	10,2	10,3	12,0	6,1	2,7	7,4
	K 100,0	13,0	11,9	5,2	6,2	12,0	9,6	9,5	11,8	7,2	3,0	10,6
1245 SUND	M+K 100,0	13,1	12,0	5,0	6,4	14,5	10,7	9,3	10,9	7,0	2,7	8,4
	M 100,0	13,7	11,0	5,4	7,0	16,0	10,7	9,5	10,6	6,6	2,4	7,2
	K 100,0	12,3	13,2	4,6	5,8	12,8	10,7	9,1	11,2	7,4	3,1	9,9
1246 FJELL	M+K 100,0	15,1	13,1	5,4	6,5	15,5	13,1	9,1	9,5	4,9	1,9	5,8
	M 100,0	15,2	13,0	5,5	6,6	15,8	13,2	9,6	9,2	4,8	1,9	5,2
	K 100,0	15,0	13,2	5,4	6,4	15,2	13,0	8,6	9,7	5,2	2,0	6,4
1247 ASKØY	M+K 100,0	14,7	12,2	5,5	6,9	17,1	13,1	9,2	9,2	5,1	1,7	5,2
	M 100,0	14,8	12,5	5,6	7,3	17,6	13,2	9,5	9,0	5,2	1,5	3,8
	K 100,0	14,6	11,9	5,5	6,5	16,6	12,9	8,9	9,5	5,1	1,8	6,6
1251 VAKSDAL	M+K 100,0	9,3	9,3	4,8	6,7	11,9	9,8	10,9	13,8	8,8	3,5	11,0
	M 100,0	9,2	9,2	5,2	7,4	13,2	9,7	11,0	13,3	8,5	3,9	9,5
	K 100,0	9,5	9,5	4,4	6,1	10,6	9,8	10,9	14,4	9,2	3,1	12,6
1252 MODALEN	M+K 100,0	8,9	8,9	7,4	5,9	10,0	10,8	10,0	12,3	5,6	5,6	14,5
	M 100,0	8,6	7,9	7,9	8,6	10,6	11,3	9,3	12,6	7,3	4,6	11,3
	K 100,0	9,3	10,2	6,8	2,5	9,3	10,2	11,0	11,9	3,4	6,8	18,6
1253 OSTERØY	M+K 100,0	13,5	11,4	5,0	6,3	14,7	10,5	8,5	10,6	7,0	3,0	9,5
	M 100,0	13,8	11,6	4,5	6,3	13,5	11,3	8,7	10,5	6,6	2,8	8,3
	K 100,0	13,2	11,2	5,5	6,2	13,9	9,7	8,3	10,8	7,3	3,1	10,8
1259 ØYGARDEN	M+K 100,0	9,6	10,4	5,7	7,5	11,8	8,2	10,7	14,0	8,1	3,1	11,0
	M 100,0	9,0	10,8	4,9	8,2	14,5	8,4	10,0	14,1	7,0	3,0	10,1
	K 100,0	10,2	9,9	6,5	6,7	8,7	7,9	11,4	13,9	9,3	3,3	11,9
332 VOSS H.D.	M+K 100,0	9,9	9,5	5,2	6,9	13,5	9,9	10,2	11,9	7,9	3,0	12,1
	M 100,0	10,4	10,4	5,3	7,0	14,0	9,8	10,5	11,6	7,9	2,8	10,3
	K 100,0	9,4	8,5	5,1	6,8	13,0	9,9	9,9	12,2	7,9	3,3	14,0
1233 ULVIK	M+K 100,0	11,0	8,1	5,1	6,0	14,5	10,2	7,9	14,1	8,6	3,3	11,4
	M 100,0	11,3	8,7	5,3	5,3	15,0	10,5	8,4	14,0	8,3	3,3	10,1
	K 100,0	10,6	7,4	4,9	6,7	13,9	9,9	7,4	14,2	8,9	3,3	12,8
1234 GRANVIN	M+K 100,0	7,4	8,0	4,9	6,6	13,5	9,4	9,4	10,7	10,6	4,4	15,0
	M 100,0	6,7	6,9	4,6	7,9	16,2	10,0	10,2	9,2	11,2	4,0	13,1
	K 100,0	8,1	9,2	5,2	5,2	10,6	8,8	8,6	12,3	10,0	4,8	17,1
1235 VOSS	M+K 100,0	10,0	9,7	5,2	7,0	13,4	9,9	10,5	11,8	7,6	2,9	12,0
	M 100,0	10,5	10,9	5,3	7,1	13,7	9,8	10,8	11,6	7,6	2,6	10,1
	K 100,0	9,4	8,6	5,1	6,9	13,0	9,9	10,3	12,0	7,7	3,2	13,9

1) SUMMEN AV PROSENTTALLENE PÅ EN LINJE VIL IKKE ALLTID VÆRE 100,0.

TABELL 2.2 FORTS. FOLKEMENGDEN ETTER KJØNN OG ALDER. KOMMUNER. ABSOLUTTE OG RELATIVE TALL. 31. DESEMBER 1975

HANDELSDISTRIKT	KOMMUNE	KJØNN ALT	I										70 RR OG OVER
			1)	0-6 RR	7-12 RR	13-15 RR	16-19 RR	20-29 RR	30-39 RR	40-49 RR	50-59 RR	60-66 RR	
333 YTRE NORDHORDLAND H.D.	M+K	100,0	12,9	10,9	5,0	6,3	14,2	10,9	8,7	10,7	7,5	2,8	9,9
	M	100,0	12,5	11,3	5,1	6,4	15,3	11,2	9,0	10,1	7,4	2,7	8,9
	K	100,0	13,3	10,5	4,8	6,3	13,1	10,6	8,4	11,4	7,6	3,0	11,0
1256 MELAND	M+K	100,0	15,1	11,6	4,9	6,1	15,7	10,8	8,1	9,5	6,4	2,4	9,3
	M	100,0	14,5	12,3	4,8	6,0	16,5	10,5	8,7	9,5	5,9	2,4	8,7
	K	100,0	15,7	10,8	5,0	6,1	14,8	11,1	7,5	9,7	6,9	2,3	9,9
1260 RADØY	M+K	100,0	11,2	10,6	4,9	6,6	12,0	9,4	9,1	12,8	8,8	3,2	11,4
	M	100,0	10,7	11,1	5,3	6,3	13,2	9,1	9,5	12,4	9,1	2,7	10,5
	K	100,0	11,8	10,0	4,5	7,0	10,7	9,6	8,6	13,1	8,6	3,6	12,4
1263 LINDRS	M+K	100,0	13,3	10,5	4,8	6,2	15,5	11,6	8,3	10,4	7,0	2,7	9,7
	M	100,0	13,0	10,8	5,0	6,4	16,6	12,2	8,4	9,5	7,1	2,7	8,4
	K	100,0	13,6	10,1	4,6	6,0	14,4	11,0	8,2	11,4	6,8	2,8	11,0
1264 AUSTRHEIM	M+K	100,0	13,8	12,1	4,8	5,4	15,0	13,1	8,3	9,4	7,7	2,6	7,6
	M	100,0	14,1	11,5	4,5	5,9	15,4	14,1	9,2	8,1	7,6	2,5	7,2
	K	100,0	13,5	12,8	5,4	5,0	14,5	12,0	7,4	10,8	7,9	2,7	8,1
1265 FEDJE	M+K	100,0	10,8	12,7	5,3	7,8	10,9	10,4	10,6	12,0	7,8	2,6	9,2
	M	100,0	10,4	12,4	5,3	7,1	13,1	10,9	10,4	11,1	7,6	2,7	8,9
	K	100,0	11,1	13,0	5,2	8,5	8,5	9,9	10,8	13,0	8,0	2,6	9,4
1266 MASFJORDEN	M+K	100,0	11,2	10,7	5,9	6,9	11,2	8,8	10,4	10,4	8,4	3,7	12,3
	M	100,0	9,9	12,2	6,3	7,3	12,6	8,7	10,1	10,8	7,8	3,8	10,4
	K	100,0	12,7	9,0	5,4	6,4	9,8	8,9	10,8	10,0	9,1	3,7	14,2

1) SUMMEN AV PROSENTTALLENE PR EN LINJE VIL IKKE ALLTID VÆRE 100,0.

TABELL 2.3. AREAL OG FOLKETALL I 1960 OG 1970 I TETTSTEDER MED MINST 1000 INNBYGGERE I 1970

TETTSTED	KOMMUNE	BEREGNET AREAL			FOLKETALL			BEREGNET AREAL PR. INNBYGGER	
		1960	1970	PST. END- RING	1960	1970	PST. END- RING	1960	1970
		1) HEKTAR						2) M	
ASKØY	ASKØY	182	576	216	2089	9970	377	870	580
BERGEN I ALT	BERGEN	2324	3861	66	152121	182265	20	150	210
	LAKSEVÅG	1092	1411	29	115689	112734	-3	90	130
	FANA	346	602	74	14359	22898	60	240	260
	FANA	743	1301	75	19031	33788	78	390	390
	RSANE	143	547	283	3042	12845	322	470	430
DALE	VAKSDAL	54	67	24	2474	2156	-13	220	310
ESPELAND	ARNA	57	96	68	1167	2116	81	490	450
FANAHEREN	FANA	15	128	753	297	2219	647	510	580
HJELLESTAD	FANA	..	164	..	..	2191	..	..	750
HUSNES	KVINNHØRAD	..	55	..	..	1591	..	..	250
INDRE ARNA	ARNA	54	146	170	1279	4163	225	420	350
LEIRVIK	STORD	116	297	156	2994	7485	150	390	400
NORDHEIMSUND	KVAM	37	73	97	1269	1492	18	290	490
ODDA	ODDA	169	193	14	7299	7401	1	230	260
OSØYRI	OS	104	153	47	1466	3122	113	710	490
SAGVÅG	STORD	33	51	55	1073	1142	6	310	450
SALHØS	RSANE	24	27	13	1129	1022	-10	210	260
TYSSDAL	ODDA	42	44	5	1269	1264	0	330	350
VOSSEVANGEN	VOSS	152	214	41	4417	5944	35	340	360
YTRE ARNA	ARNA	56	79	41	2568	2872	12	220	280
ØYSTESE	KVAM	39	78	100	982	1459	49	400	530
RLVIK	KVAM	51	62	22	1113	1061	-5	460	580

KILDE : REGISTRERINGER AV AREAL VED GEOGRAFISK INSTITUTT, NORGES HANDELSHØYSKOLE/UNIVERSITETET I BERGEN. MATERIALE FRA FOLKE- OG BOLIGTELLINGENE 1960 OG 1970.

2

1) 1 HEKTAR = 0,01 KM<sup>2</sup>.

TABELL 214. PERSONER SOM VAR MED BØDF I FOLKETELLINGEN 1960 OG FOLKETELLINGEN 1970, ETTER BOSTEDSKOMMUNE PÅ DE TO TIDSPUNKTENE

		BOSTED 1970														
		1301	1211	1214	1216	1219	1221	1222	1223	1224	1227	1228	1230	1233	1234	1235
		BER- GEN	ETNE	ØLEN	SVEIO	BØMLO	STORD	FIT- JAR	TYS- NES	KVINN- HERAD	JON- DAL	ODDA	UL- LENS- VANG	ULVIK	GRAN- VIN	VØSS
BOSTED 1960																
1301	BERGEN	2812	36	10	7	46	-	2	60	1	34	8	1	2	5	11
1211	ETNE	29	1853	16	9	27	8	1	30	-	5	2	-	-	5	6
1214	ØLEN	6	4	2403	7	36	-	-	11	3	6	-	1	-	3	1
1216	SVEIO	6	3	23	5932	202	26	-	41	2	6	2	-	-	3	13
1219	BØMLO	10	11	9	46	5886	37	5	109	6	16	1	5	-	21	7
1221	STORD	10	2	2	47	171	1700	3	23	1	3	1	1	-	4	1
1222	FITJAR	1	3	8	19	82	9	2249	29	1	2	3	2	-	3	17
1223	TYSNES	56	30	12	20	177	8	10	7112	6	14	6	1	-	21	32
1224	KVINNHERRAD	1	-	-	2	11	2	-	8	892	15	10	1	-	6	28
1227	JONDAL	35	15	3	4	24	3	-	65	15	7272	67	7	7	46	28
1228	ODDA	7	3	3	3	17	2	2	35	14	135	3503	16	9	41	55
1230	ULLENSVANG	-	2	-	1	4	-	-	16	5	9	9	930	7	48	11
1233	ULVIK	-	-	-	-	8	-	-	5	1	9	4	6	803	50	33
1234	GRANVIN	4	-	3	9	16	-	2	42	5	31	16	23	19	9642	54
1235	VØSS	13	1	7	10	44	3	4	120	30	25	23	2	9	70	6282
1238	KVAM	5	1	3	2	18	2	2	44	3	8	3	-	-	3	33
1241	FUSA	2	-	1	-	4	2	-	4	-	5	-	-	-	15	27
1242	SAMNANGER	2	3	1	4	17	10	13	19	1	11	9	5	-	13	15
1243	OS	1	-	10	11	29	16	8	16	-	-	-	1	-	5	6
1244	AUSTEVOLL	-	-	-	2	3	2	1	1	1	1	-	-	-	-	7
1245	SUND	-	3	-	14	10	-	1	16	-	-	1	-	-	10	3
1246	FJELL	-	6	3	5	9	1	1	13	1	9	3	-	-	14	31
1247	ASKØY	6	10	1	11	23	8	3	53	5	2	5	-	-	13	14
1248	LAKSEVÅG	16	13	-	18	69	16	19	87	14	15	19	5	2	76	51
1249	FANA	5	-	1	7	24	4	6	35	4	12	11	1	1	33	12
1250	ARNA	-	1	-	4	9	-	2	11	-	4	-	11	-	100	10
1251	VAKSDAL	1	-	-	-	-	1	-	-	-	-	-	-	-	2	-
1252	MODALEN	1	-	1	3	13	-	-	4	2	1	4	-	2	30	26
1253	OSTERØY	6	5	-	6	31	-	3	13	8	10	4	-	-	10	7
1255	ÅSANE	-	1	-	3	8	4	-	3	-	-	1	-	-	2	2
1256	MELAND	-	-	-	-	6	7	2	6	1	2	-	1	-	3	6
1259	ØYGARDEN	-	4	1	6	6	-	-	17	2	2	-	-	-	2	3
1260	RADØY	1	1	-	9	9	2	3	10	5	1	1	-	-	24	7
1263	LINDØS	1	-	-	1	5	1	-	9	-	-	-	-	-	10	-
1264	AUSTRHEIM	-	-	3	1	-	2	-	2	-	-	1	-	-	3	1
1265	FEDJE	-	2	-	-	2	2	1	1	1	3	-	-	-	17	2
1266	MASFJORDEN	23	21	10	72	122	40	50	167	12	82	24	12	3	127	77
FYLKET I ALT		3060	2034	2534	6295	7168	1918	2393	8237	1042	7750	3741	1032	864	10480	6919
I ANDRE FYLKER I ALT		184	225	322	285	825	76	65	1178	52	611	190	82	25	845	324
AV DETTE:																
123	OSLO H.D.	14	8	8	10	73	4	9	60	6	46	24	8	1	87	20
315	STAVANGER H.D.	22	20	22	39	50	8	4	54	7	35	8	-	-	27	22
321	HAUGESUND H.D.	68	103	205	81	118	5	6	81	3	69	8	-	2	16	25
334	YTRE SOGN H.D.	6	1	7	16	24	4	2	82	2	11	2	-	-	22	10
335	INDRE SOGN H.D.	3	1	-	9	24	6	3	67	6	24	8	21	5	134	33
MED I 1970- TELL- INGEN I ALT		3244	2259	2856	6580	7993	1994	2458	9415	1094	8361	3931	1114	889	11325	7243
AV DETTE:																
TILFLYTTET		432	406	453	648	2107	294	209	2303	202	1089	428	184	86	1683	961

KILDE : FOLKETELLING 1960 OG FOLKE- OG BOLIGTELLING 1970.

1238	1241	1242	1243	1244	1245	1246	1247	1248	1249	1250	1251	1252	1253	1255	1256	NR.
KVAM	FUSA	SAMN- ANGER	AUSTE- OS VOLL	SUND	FJELL	ASKØY	LAKSE- VRG	FANA	ARNA	VAKS- DAL	MO- DALEN ØY	OSTER- RSANE	ME- LAND			
2	2	4	-	-	1	5	7	20	4	2	-	2	9	6	-	1301
-	-	3	-	-	3	-	1	13	3	1	-	-	8	-	-	1211
-	1	3	2	2	-	2	4	9	2	1	-	-	4	-	-	1214
2	1	13	6	5	8	11	24	43	10	1	-	1	23	2	1	1216
5	-	13	8	1	10	19	18	65	21	1	-	1	28	2	1	1219
1	-	8	16	-	2	2	10	31	13	2	-	-	5	1	-	1221
14	1	32	4	1	4	11	41	70	10	8	1	-	24	-	-	1222
5	6	15	5	3	4	10	36	74	14	1	-	6	34	8	1	1223
-	-	2	4	-	4	-	5	12	5	3	-	2	7	-	-	1224
2	4	16	1	-	3	18	38	69	19	5	6	4	23	-	-	1227
3	2	7	4	-	5	2	14	28	10	8	-	6	9	2	1	1228
-	1	7	1	2	5	3	3	21	6	1	-	-	9	1	-	1230
-	-	2	-	-	1	-	2	3	1	1	-	-	2	-	-	1233
13	13	25	-	2	5	26	24	101	47	52	1	21	49	-	2	1234
26	4	28	2	1	12	20	25	93	48	22	-	24	68	5	1	1235
2839	6	75	10	4	4	25	34	89	30	1	-	10	28	5	-	1238
16	1664	13	1	1	1	2	17	57	66	8	-	1	19	2	1	1241
14	1	4954	11	3	10	29	42	210	30	2	-	13	35	6	6	1242
-	1	17	2857	10	16	10	41	87	8	1	-	2	30	11	3	1243
1	2	7	7	2172	57	17	35	67	15	-	-	2	22	3	-	1244
-	-	12	5	20	4460	18	72	56	7	-	-	6	35	7	3	1245
13	1	21	9	3	22	8745	131	152	75	8	-	4	110	10	22	1246
12	2	57	2	11	60	173	12004	634	88	7	-	18	323	22	6	1247
23	13	201	25	27	59	123	389	23344	248	21	-	38	436	33	7	1248
5	12	22	8	2	17	33	39	140	5927	17	-	65	93	3	2	1249
7	10	18	-	3	6	14	25	82	103	4066	-	29	46	9	1	1250
3	1	-	-	-	-	1	11	7	1	4	224	6	16	1	-	1251
-	8	10	1	1	2	17	38	95	120	26	5	3936	72	10	-	1252
11	4	11	10	6	10	72	99	203	106	7	-	22	7191	32	4	1253
4	1	3	2	3	2	14	49	39	11	4	2	1	69	1673	2	1255
-	-	8	2	5	30	72	61	35	14	-	-	9	38	11	2064	1256
2	-	5	1	3	5	25	50	75	26	3	-	10	64	7	2	1259
3	1	25	1	6	16	41	81	105	42	8	1	31	181	17	2	1260
1	-	11	-	-	3	18	31	36	8	2	-	3	19	4	1	1263
5	-	-	-	-	2	4	17	5	2	1	-	-	7	2	2	1264
-	3	3	3	2	5	5	10	31	15	23	-	2	23	1	-	1265
59	20	302	51	69	287	876	2654	5588	901	52	1	144	3183	90	64	1266
3091	1785	5953	3059	2368	5141	10463	16182	31789	8056	4370	241	4419	12343	1986	2199	
83	42	416	65	69	197	669	2005	3277	713	172	7	147	1167	104	54	
9	1	47	2	2	12	60	288	565	80	14	-	14	177	10	3	123
4	1	16	-	4	10	24	90	229	27	8	-	4	75	2	7	315
7	1	16	2	7	4	16	41	123	25	4	-	2	40	8	2	321
2	-	28	6	3	12	107	112	134	42	6	-	11	85	9	1	334
5	6	19	1	1	5	36	52	101	61	21	-	12	58	8	1	335
3174	1827	6369	3124	2437	5338	11132	18187	35066	8769	4542	248	4566	13510	2090	2253	
335	163	1415	267	265	878	2387	6183	11722	2842	476	24	630	6319	417	189	





TABELL 2-5. FLYTTINGER FRA/TIL KOMMUNENE I FYLKET OG UTVALGTE OMRÅDER UTENFOR FYLKET. 1973-1975. ÅRLIG GJENNOMSNITT

TIL		1201	1211	1214	1216	1219	1221	1222	1223	1224	1227	1228	1230	1233
		BER- GEN	ETNE	ØLEN	SVEIO	BØMLO	STORD	FIT- JAR	TYS- NES	KVINN- HERAD	JON- DAL	ODDA	UL- LENS- VANG	ULVIK
FRA														
1201	BERGEN	-	11	11	10	57	149	21	40	135	15	49	25	6
1211	ETNE	15	-	13	1	3	6	1	-	7	-	4	2	-
1214	ØLEN	10	8	-	1	4	5	2	-	1	-	2	-	-
1216	SVEIO	10	-	1	-	3	8	-	-	-	-	-	1	-
1219	BØMLO	36	1	6	2	-	40	7	-	7	-	1	3	2
1221	STORD	90	7	5	6	41	-	36	9	48	-	4	6	1
1222	FITJAR	23	-	2	-	6	27	-	-	5	2	-	-	-
1223	TYSNES	50	-	1	1	1	15	1	-	6	-	-	-	-
1224	KVINNHERRAD	100	7	4	2	8	52	9	4	-	4	6	33	7
1227	JONDAL	11	-	1	-	-	1	-	-	3	-	4	9	1
1228	ODDA	53	8	3	3	2	14	-	1	11	3	-	38	3
1230	ULLENSVANG	29	3	1	-	1	5	1	1	7	5	36	-	2
1233	ULVIK	11	-	-	-	2	2	-	-	1	1	1	1	-
1234	GRANVIN	5	-	-	-	-	-	-	-	-	-	1	1	3
1235	VOSS	123	2	1	-	1	11	1	-	9	2	12	14	11
1238	KVAM	95	6	1	-	3	8	-	-	12	5	9	18	3
1241	FUSA	56	-	-	-	-	11	1	1	8	3	1	1	1
1242	SAMNANGER	34	-	-	-	-	-	-	-	-	-	-	1	-
1243	OS	167	-	2	-	1	8	4	4	7	1	1	2	1
1244	AUSTEVOLL	81	-	-	-	2	9	3	-	-	-	1	2	-
1245	SUND	61	-	-	-	-	2	1	-	2	-	2	-	-
1246	FJELL	134	1	-	-	3	2	-	1	4	-	1	1	-
1247	ASKØY	367	2	1	-	4	2	2	-	7	-	2	2	2
1251	VAKSDAL	56	-	1	-	2	6	-	-	1	1	1	1	1
1252	MODALEN	4	-	-	-	-	2	-	-	-	-	-	-	-
1253	OSTERØY	86	-	1	-	1	4	-	2	1	-	1	1	-
1256	MELAND	65	-	1	-	2	2	-	-	2	-	1	-	-
1259	ØYGARDEN	87	1	-	-	1	1	-	-	-	-	-	-	-
1260	RADØY	79	-	-	-	1	2	-	1	-	1	-	1	1
1263	LINDRS	155	-	-	1	-	8	-	-	5	-	-	3	-
1264	AUSTRHEIM	33	-	-	-	-	-	-	-	1	-	-	-	-
1265	FEDJE	16	-	-	-	1	1	-	-	-	-	-	-	-
1266	MASFJORDEN	36	-	-	-	1	-	-	-	-	-	-	-	-
FYLKET I ALT		2178	59	57	27	153	402	90	65	296	45	139	167	50
FRA ANDRE OMRÅDER														
I ALT		5355	70	82	168	179	427	39	24	280	18	242	200	55
AV DETTE:														
123	OSLO H.D.	791	5	6	7	19	39	4	2	35	4	29	21	4
315	STAVANGER H.D.	252	4	11	6	14	18	6	1	20	2	12	8	2
321	HAUGESUND H.D.	145	14	24	118	50	54	6	1	28	1	13	10	1
335	INDRE SOGN H.D.	106	-	2	-	6	15	1	-	10	-	7	19	5
425	TRONDHEIM H.D.	203	1	-	1	1	12	-	-	6	-	3	2	-
UTLANDET		1080	5	9	6	14	65	1	7	20	2	51	29	17
TILFLYTTING I ALT		7533	129	139	195	331	829	130	89	576	63	380	366	105

KILDE : MATERIALE I BYRÅET.

TABELL 2.5 FORTS. FLYTTINGER FRA/TIL KOMMUNENE I FYLKET OG UTVALGTE OMRÅDER UTENFOR FYLKET, 1973-1975. ÅRLIG GJENNOMNITT

TIL		1234	1235	1238	1241	1242	1243	1244	1245	1246	1247	1251	1252	1253
		GRAN- VIN	VOSS	KVAM	FUSA	SAMN- ANGER	OS	AUSTE- VOLL	SUND	FJELL	ASKØY	VAKS- DAL	MO- DALEN	OSTER- ØY
FRA														
1201	BERGEN	4	147	72	43	52	322	69	117	381	493	46	1	181
1211	ETNE	-	1	1	2	-	3	-	-	-	-	1	-	-
1214	ØLEN	-	1	1	-	-	-	-	-	-	1	-	-	-
1216	SVEIO	-	2	-	-	-	-	-	-	-	-	-	-	-
1219	BØMLO	-	3	3	-	-	3	2	1	2	2	1	-	2
1221	STORD	-	9	7	2	1	6	11	4	4	6	2	-	1
1222	FITJAR	-	1	-	-	-	5	2	-	-	-	-	-	-
1223	TYSNES	-	-	-	-	1	3	2	1	1	2	-	-	-
1224	KVINNHERRAD	-	15	16	5	1	9	2	1	3	8	1	-	-
1227	JONDAL	-	2	3	2	-	1	-	-	-	1	1	-	-
1228	ODDA	1	11	9	-	-	2	-	2	1	5	1	-	1
1230	JLLENSVANG	2	9	11	1	1	2	-	-	1	3	-	-	-
1233	ULVIK	1	10	3	-	-	1	-	-	-	-	-	-	1
1234	GRANVIN	-	7	3	-	-	-	-	-	-	-	-	-	1
1235	VOSS	8	-	17	5	1	3	1	4	4	2	14	-	3
1238	KVAM	3	22	-	16	8	8	3	1	1	5	1	-	5
1241	FUSA	-	4	16	-	4	15	-	1	1	2	-	-	-
1242	SAMNANGER	1	4	9	2	-	3	-	1	-	1	1	-	-
1243	OS	-	6	6	14	3	-	2	2	7	6	1	-	1
1244	AUSTEVOLL	1	-	4	1	1	4	-	3	3	2	1	-	2
1245	SUND	-	1	-	-	-	1	-	-	14	-	-	-	-
1246	FJELL	-	2	2	1	-	8	2	11	-	8	1	-	3
1247	ASKØY	-	5	2	2	2	8	1	2	7	-	3	2	1
1251	VAKSDAL	-	35	6	-	1	3	-	-	-	6	-	-	4
1252	MODALEN	-	-	-	-	-	-	-	-	-	-	-	-	1
1253	OSTERØY	-	8	1	-	-	3	-	-	-	1	3	-	-
1256	MELAND	-	2	5	-	-	2	-	-	3	2	-	-	-
1259	ØYGARDEN	-	1	-	-	-	3	-	-	2	8	-	-	2
1260	RADØY	-	2	2	1	1	1	-	-	3	3	-	-	1
1263	LINDØS	-	3	6	1	2	5	2	1	3	9	1	1	5
1264	AUSTRHEIM	-	2	-	-	1	2	-	-	2	3	-	-	-
1265	FEDJE	-	-	-	-	-	-	-	1	-	-	-	-	1
1266	MASFJORDEN	-	1	-	-	-	1	-	1	-	4	-	-	1
FYLKET I ALT		21	318	205	99	81	429	101	157	444	582	82	5	220
FRA ANDRE OMRÅDER														
I ALT		15	322	161	40	18	146	43	34	114	202	65	4	63
AV DETTE:														
123	OSLO H.D.	3	41	20	4	2	22	5	4	16	26	10	-	15
315	STAVANGER H.D.	-	13	8	1	2	5	1	2	8	9	3	3	3
321	HAUGESUND H.D.	-	6	7	4	-	8	1	1	1	4	-	-	4
335	INDRE SOGN H.D.	1	36	4	-	-	6	2	-	4	4	2	-	3
425	TRONDHEIM H.D.	-	3	7	1	-	8	1	2	4	8	-	-	-
UTLANDET		1	59	37	8	4	28	5	8	18	30	13	-	0
TILFLYTTING I ALT		36	640	366	139	99	574	144	192	558	784	147	9	284



TABELL 2.6. FRAFLYTTING, TILFLYTTING OG NETTOFLYTTING, ETTER KJØNN OG ALDER. KOMMUNER. 1974

HANDELSDISTRIKT KOMMUNE	KJØNN	I ALT	0-6 RR	7-12 RR	13-15 RR	16-19 RR	20-29 RR	30-39 RR	40-49 RR	50-59 RR	60-66 RR	67-69 RR	70 RR OG OVER
FRAFLYTTING													
HELE FYLKET	M+K	17682	3207	1046	247	1575	7870	2228	654	396	211	84	164
	M	8357	1620	529	130	469	3573	1271	378	209	85	39	54
	K	9325	1587	517	117	1106	4297	957	276	187	126	45	110
323 SØNDRE SUNNHORDLAND H.D.	M+K	430	63	19	5	62	201	38	18	10	5	4	5
	M	195	35	10	1	17	93	21	8	4	2	3	1
	K	235	28	9	4	45	108	17	10	6	3	1	4
1211 ETNE	M+K	150	26	9	-	16	76	11	5	3	1	1	2
	M	72	14	4	-	7	36	6	2	1	-	1	1
	K	78	12	5	-	9	40	5	3	2	1	-	1
1214 ØLEN	M+K	138	20	6	2	27	62	11	8	2	-	-	-
	M	58	13	3	-	6	25	7	2	2	-	-	-
	K	80	7	3	2	21	37	4	6	-	-	-	-
1216 SVEIO	M+K	142	17	4	3	19	63	16	5	5	4	3	3
	M	65	8	3	1	4	32	8	4	1	2	2	-
	K	77	9	1	2	15	31	8	1	4	2	1	3
324 NORDRE SUNNHORDLAND H.D.	M+K	1818	303	105	32	242	796	204	72	36	15	6	7
	M	880	165	50	20	74	381	121	39	18	7	4	1
	K	938	138	55	12	168	415	83	33	18	8	2	6
1219 BØMLO	M+K	284	41	5	2	55	137	20	14	3	4	2	1
	M	135	23	4	1	13	68	13	7	2	2	2	-
	K	149	18	1	1	42	69	7	7	1	2	-	1
1221 STORD	M+K	696	136	40	13	58	335	76	22	13	1	1	1
	M	349	68	20	10	15	167	47	13	9	-	-	-
	K	347	68	20	3	43	168	29	9	4	1	1	1
1222 FITJAR	M+K	90	10	1	-	17	51	7	2	2	-	-	-
	M	36	5	-	-	4	20	6	1	-	-	-	-
	K	54	5	1	-	13	31	1	1	2	-	-	-
1223 TVSNES	M+K	100	3	4	1	32	43	9	4	1	1	-	2
	M	47	3	1	-	13	22	4	3	-	1	-	-
	K	53	-	3	1	19	21	5	1	1	-	-	2
1224 KVINNHØRAD	M+K	648	113	55	16	80	230	92	30	17	9	3	3
	M	313	66	25	9	29	104	51	15	7	4	2	1
	K	335	47	30	7	51	126	41	15	10	5	1	2
325 ODDA H.D.	M+K	881	147	63	10	98	385	95	33	25	12	3	10
	M	449	83	31	7	36	200	54	17	13	4	2	2
	K	432	64	32	3	62	185	41	16	12	8	1	8
1227 JONDAL	M+K	76	12	2	1	15	30	9	3	2	-	1	1
	M	28	5	2	1	2	11	6	1	-	-	-	-
	K	48	7	-	-	13	19	3	2	2	-	1	1
1228 ODDA	M+K	547	98	39	8	46	240	60	20	18	9	2	7
	M	298	54	17	6	21	139	34	9	12	3	2	1
	K	249	44	22	2	25	101	26	11	6	6	-	6
1230 ULLENSVANG	M+K	258	37	22	1	37	115	26	10	5	3	-	2
	M	123	24	12	-	13	50	14	7	1	1	-	1
	K	135	13	10	1	24	65	12	3	4	2	-	1
331 BERGEN H.D.	M+K	12708	2430	767	177	918	5662	1678	465	272	156	66	117
	M	5962	1197	391	87	273	2532	940	273	142	62	27	38
	K	6746	1233	376	90	645	3130	738	192	130	94	39	79
1201 BERGEN	M+K	9753	1981	612	139	477	4316	1403	353	198	127	56	91
	M	4609	974	320	74	167	1882	775	211	107	50	25	24
	K	5144	1007	292	65	310	2434	628	142	91	77	31	67
1238 KVAM	M+K	430	59	14	4	66	221	35	9	11	4	1	6
	M	206	27	6	1	16	118	24	3	5	1	-	5
	K	224	32	8	3	50	103	11	6	6	3	1	1
1241 FUSA	M+K	185	27	9	4	35	83	13	6	3	4	-	1
	M	84	12	6	1	9	40	9	3	2	2	-	-
	K	101	15	3	3	26	43	4	3	1	2	-	1
1242 SAMNANGER	M+K	65	7	1	-	14	35	5	3	-	-	-	-
	M	22	1	1	-	1	17	1	1	-	-	-	-
	K	43	6	-	-	13	18	4	2	-	-	-	-

KILDE : MATERIALE I BYRÅET.

TABELL 2.6 FORTS. FRAFLYTTING, TILFLYTTING OG NETTOFLYTTING, ETTER KJØNN OG ALDER, KOMMUNER, 1974

HANDELSDISTRIKT KOMMUNE	KJØNN	I ALT	0-6 RR	7-12 RR	13-15 RR	16-19 RR	20-29 RR	30-39 RR	40-49 RR	50-59 RR	60-66 RR	67-69 RR	70 RR OG OVER
1243 OS	M+K	371	57	13	-	51	179	44	9	12	1	3	2
	M	154	31	6	-	10	73	25	3	5	-	-	1
	K	217	26	7	-	41	106	19	6	7	1	3	1
1244 AUSTEVOLL	M+K	174	24	12	4	38	67	17	5	2	2	-	3
	M	72	11	8	2	5	30	8	4	-	2	-	2
	K	102	13	4	2	33	37	9	1	2	-	-	1
1245 SUND	M+K	159	33	8	2	19	66	20	4	3	1	-	3
	M	82	16	3	1	3	40	14	1	2	1	-	1
	K	77	17	5	1	16	26	6	3	1	-	-	2
1246 FJELL	M+K	311	53	19	3	39	145	30	13	5	2	-	2
	M	152	28	10	-	12	72	15	9	3	2	-	1
	K	159	25	9	3	27	73	15	4	2	-	-	1
1247 ASKØY	M+K	681	125	52	17	61	280	72	43	22	7	-	2
	M	318	66	19	7	11	131	44	25	12	2	-	1
	K	363	59	33	10	50	149	28	18	10	5	-	1
1251 VAKSDAL	M+K	237	33	12	2	35	103	21	11	10	3	3	4
	M	115	15	5	-	14	54	12	7	4	1	1	2
	K	122	18	7	2	21	49	9	4	6	2	2	2
1252 MODALEN	M+K	9	-	2	1	3	1	1	1	-	-	-	-
	M	6	-	2	1	1	1	-	1	-	-	-	-
	K	3	-	-	-	2	-	1	-	-	-	-	-
1253 ØSTERØY	M+K	189	21	11	1	35	97	11	5	2	2	2	2
	M	85	12	5	-	14	38	9	2	1	-	1	1
	K	106	9	6	1	21	59	2	3	1	2	1	1
1259 ØYGARDEN	M+K	144	10	2	-	45	69	6	3	4	3	1	1
	M	59	4	-	-	10	36	4	3	1	1	-	-
	K	85	6	2	-	35	33	2	-	3	2	1	1
332 VOSS H.D.	M+K	791	108	35	9	115	393	83	12	19	11	3	3
	M	324	55	20	7	30	140	49	6	10	4	1	2
	K	467	53	15	2	85	253	34	6	9	7	2	1
1233 ULVIK	M+K	119	17	8	3	15	46	20	3	5	1	-	1
	M	50	6	5	3	2	19	10	2	3	-	-	-
	K	69	11	3	-	13	27	10	1	2	1	-	1
1234 GRANVIN	M+K	49	6	-	-	9	25	6	-	2	-	-	1
	M	22	2	-	-	3	9	5	-	2	-	-	1
	K	27	4	-	-	6	16	1	-	-	-	-	-
1235 VOSS	M+K	623	85	27	6	91	322	57	9	12	10	3	1
	M	252	47	15	4	25	112	34	4	5	4	1	1
	K	371	38	12	2	66	210	23	5	7	6	2	-
333 YTRE NORDHORDLAND H.D.	M+K	1054	156	57	14	140	433	130	54	34	12	2	22
	M	547	85	27	8	39	227	86	35	22	6	2	10
	K	507	71	30	6	101	206	44	19	12	6	-	12
1256 MELAND	M+K	136	27	5	1	25	47	15	5	6	3	1	1
	M	58	11	1	1	4	24	10	2	3	1	1	-
	K	78	16	4	-	21	23	5	3	3	2	-	1
1260 RADØY	M+K	154	18	5	1	24	79	8	3	3	5	-	8
	M	81	12	3	1	10	45	5	1	1	2	-	1
	K	73	6	2	-	14	34	3	2	2	3	-	7
1263 LINDAS	M+K	506	74	30	8	45	210	69	37	20	3	-	10
	M	287	40	13	5	15	116	47	27	14	2	-	8
	K	219	34	17	3	30	94	22	10	6	1	-	2
1264 AUSTRHEIM	M+K	146	25	11	1	16	54	27	6	4	1	-	1
	M	78	17	6	-	2	25	20	4	3	1	-	-
	K	68	8	5	1	14	29	7	2	1	-	-	1
1265 FEDJE	M+K	24	4	-	-	6	12	1	-	-	-	-	1
	M	10	1	-	-	2	6	-	-	-	-	-	1
	K	14	3	-	-	4	6	1	-	-	-	-	-
1266 MASFJORDEN	M+K	88	8	6	3	24	31	10	3	1	-	1	1
	M	33	4	4	1	6	11	4	1	1	-	1	-
	K	55	4	2	2	18	20	6	2	-	-	-	1

TABELL 2.6 FORTS. FRAFLYTTING, TILFLYTTING OG NETTOFLYTTING, ETTER KJØNN OG ALDER. KOMMUNER. 1974

HANDELSDISTRIKT KOMMUNE	KJØNN	I ALT	0-6 ÅR	7-12 ÅR	13-15 ÅR	16-19 ÅR	20-29 ÅR	30-39 ÅR	40-49 ÅR	50-59 ÅR	60-66 ÅR	67-69 ÅR	70 ÅR OG OVER
TILFLYTTING													
HELE FYLKET	M+K	17260	3021	1059	284	1592	7701	2107	675	405	187	77	152
	M	8222	1531	559	146	473	3536	1219	383	206	78	30	61
	K	9038	1490	500	138	1119	4165	888	292	199	109	47	91
323 SØNDRE SUNNHORDLAND H.D.	M+K	445	87	23	6	42	203	36	17	16	5	4	6
	M	208	47	10	3	11	97	17	9	6	4	1	3
	K	237	40	13	3	31	106	19	8	10	1	3	3
1211 ETNE	M+K	126	17	7	1	13	62	12	5	4	1	2	2
	M	54	10	1	1	3	27	5	4	1	1	-	1
	K	72	7	6	-	10	35	7	1	3	-	2	1
1214 ØLEN	M+K	129	24	6	2	18	55	13	5	3	-	2	1
	M	57	14	3	1	2	26	7	1	2	-	1	-
	K	72	10	3	1	16	29	6	4	1	-	1	1
1216 SVEIO	M+K	190	46	10	3	11	86	11	7	9	4	-	3
	M	97	23	6	1	6	44	5	4	3	3	-	2
	K	93	23	4	2	5	42	6	3	6	1	-	1
324 NORDRE SUNNHORDLAND H.D.	M+K	2003	391	111	39	186	930	207	67	35	14	10	13
	M	1032	200	61	22	95	454	133	36	17	3	5	6
	K	971	191	50	17	91	476	74	31	18	11	5	7
1219 BØMLØ	M+K	299	60	16	2	14	163	29	6	5	3	1	-
	M	153	37	10	-	6	73	19	3	4	-	1	-
	K	146	23	6	2	8	90	10	3	1	3	-	-
1221 STORD	M+K	909	161	54	19	106	425	96	28	10	4	2	4
	M	503	82	25	12	66	229	62	17	5	1	2	2
	K	406	79	29	7	40	196	34	11	5	3	-	2
1222 FITJAR	M+K	136	26	2	2	21	64	5	7	4	1	1	3
	M	52	14	1	-	6	24	2	1	2	-	-	2
	K	84	12	1	2	15	40	3	6	2	1	1	1
1223 TYSNES	M+K	68	13	2	2	8	19	11	5	2	4	1	1
	M	37	8	2	1	4	9	7	4	-	1	-	1
	K	31	5	-	1	4	10	4	1	2	3	1	-
1224 KVINHERAD	M+K	591	131	37	14	37	259	66	21	14	2	5	5
	M	287	59	23	9	13	119	43	11	6	1	2	1
	K	304	72	14	5	24	140	23	10	8	1	3	4
325 ODDA H.D.	M+K	837	150	49	9	91	350	95	37	36	11	3	6
	M	399	71	27	5	28	169	52	22	19	6	-	-
	K	438	79	22	4	63	181	43	15	17	5	3	6
1227 JONDAL	M+K	61	12	6	-	10	17	5	3	2	1	2	3
	M	18	5	2	-	-	7	2	2	-	-	-	-
	K	43	7	4	-	10	10	3	1	2	1	2	3
1228 ODDA	M+K	322	52	13	2	24	170	36	13	7	1	1	3
	M	167	25	8	1	10	92	21	5	5	-	-	-
	K	155	27	5	1	14	78	15	8	2	1	1	3
1230 ULLENSVANG	M+K	454	86	30	7	57	163	54	21	27	9	-	-
	M	214	41	17	4	18	70	29	15	14	6	-	-
	K	240	45	13	3	39	93	25	6	13	3	-	-
331 BERGEN H.D.	M+K	11351	1888	684	187	1081	5231	1376	441	221	117	46	79
	M	5334	952	357	90	284	2394	790	256	112	49	18	32
	K	6017	936	327	97	797	2837	586	185	109	68	28	47
1201 BERGEN	M+K	7649	1108	415	129	767	3725	906	304	149	74	20	52
	M	3549	556	211	63	190	1703	517	176	75	30	6	22
	K	4100	552	204	66	577	2022	389	128	74	44	14	30
1238 KVAM	M+K	382	60	21	2	50	162	50	13	8	4	6	6
	M	179	27	13	1	15	78	29	7	4	2	1	2
	K	203	33	8	1	35	84	21	6	4	2	5	4
1241 FUSA	M+K	158	33	14	4	18	51	21	4	8	4	-	1
	M	78	19	8	2	5	24	12	2	4	2	-	-
	K	80	14	6	2	13	27	9	2	4	2	-	1
1242 SAMNANGER	M+K	101	15	5	1	13	46	7	4	3	4	-	3
	M	46	8	3	1	1	22	5	2	1	2	-	1
	K	55	7	2	-	12	24	2	2	2	2	-	2

TABELL 2.6 FORTS. FRAFLYTTING, TILFLYTTING OG NETTOFLYTTING, ETTER KJØNN OG ALDER. KOMMUNER. 1974

HADELSDISTRIKT KOMMUNE	KJØNN	I ALT	0-6 RR	7-12 RR	13-15 RR	16-19 RR	20-29 RR	30-39 RR	40-49 RR	50-59 RR	60-66 RR	67-69 RR	70 RR OG OVER
1243 OS	M+K	626	116	36	12	62	269	79	20	12	7	7	6
	M	285	58	19	4	11	116	48	13	7	3	2	4
	K	341	58	17	8	51	153	31	7	5	4	5	2
1244 AUSTEVOLL	M+K	148	26	7	1	20	60	23	4	1	3	1	2
	M	65	8	3	1	7	25	14	4	-	1	1	1
	K	83	18	4	-	13	35	9	-	1	2	-	1
1245 SUND	M+K	194	43	17	6	15	78	20	11	3	-	-	1
	M	87	21	7	3	3	33	14	5	1	-	-	-
	K	107	22	10	3	12	45	6	6	2	-	-	1
1246 FJELL	M+K	626	156	43	13	36	247	84	30	10	3	2	2
	M	321	77	25	8	16	121	48	17	7	-	2	-
	K	305	79	18	5	20	126	36	13	3	3	-	2
1247 ASKØY	M+K	847	183	73	16	46	346	119	30	17	9	4	4
	M	417	93	36	6	15	171	60	18	8	5	3	2
	K	430	90	37	10	31	175	59	12	9	4	1	2
1251 VAKSDAL	M+K	156	28	7	1	24	71	12	8	-	2	1	2
	M	82	17	5	-	14	33	8	4	-	1	-	-
	K	74	11	2	1	10	38	4	4	-	1	1	2
1252 MODALEN	M+K	15	1	2	1	2	5	1	2	1	-	-	-
	M	5	-	-	1	-	2	1	-	1	-	-	-
	K	10	1	2	-	2	3	-	2	-	-	-	-
1253 OSTERØY	M+K	342	96	37	1	20	120	45	8	7	5	3	-
	M	166	53	23	-	4	45	28	6	3	3	1	-
	K	176	43	14	1	16	75	17	2	4	2	2	-
1259 ØYGARDEN	M+K	107	23	7	-	8	51	9	3	2	2	2	-
	M	54	15	4	-	3	21	6	2	1	-	2	-
	K	53	8	3	-	5	30	3	1	1	2	-	-
332 VOSS H.D.	M+K	787	108	46	17	95	349	81	36	31	8	5	11
	M	323	52	24	8	21	129	46	17	18	4	1	3
	K	464	56	22	9	74	220	35	19	13	4	4	8
1233 ULVIK	M+K	114	21	8	1	10	46	19	5	2	2	-	-
	M	51	11	6	-	3	18	9	2	1	1	-	-
	K	63	10	2	1	7	28	10	3	1	1	-	-
1234 GRANVIN	M+K	38	3	1	-	3	25	4	-	1	1	-	-
	M	17	2	1	-	1	9	3	-	1	-	-	-
	K	21	1	-	-	2	16	1	-	-	1	-	-
1235 VOSS	M+K	635	84	37	16	82	278	58	31	28	5	5	11
	M	255	39	17	8	17	102	34	15	16	3	1	3
	K	380	45	20	8	65	176	24	16	12	2	4	8
333 YTRE NORDHORDLAND H.D.	M+K	1837	397	146	26	97	638	312	77	66	32	9	37
	M	926	209	80	18	34	293	181	43	34	12	5	17
	K	911	188	66	8	63	345	131	34	32	20	4	20
1256 MELAND	M+K	200	40	9	3	18	82	19	8	9	6	4	2
	M	85	17	3	2	3	40	8	3	4	1	2	2
	K	115	23	6	1	15	42	11	5	5	5	2	-
1260 RADØY	M+K	166	24	9	-	16	69	21	9	11	4	-	3
	M	83	16	4	-	3	32	14	5	5	2	-	2
	K	83	8	5	-	13	37	7	4	6	2	-	1
1263 LINDAS	M+K	1025	238	88	12	43	352	180	45	27	14	5	21
	M	534	130	49	9	17	161	108	29	16	5	3	7
	K	491	108	39	3	26	191	72	16	11	9	2	14
1264 AUSTRHEIM	M+K	296	62	31	9	5	78	74	12	14	7	-	4
	M	156	36	17	7	1	36	41	6	7	3	-	2
	K	140	26	14	2	4	42	33	6	7	4	-	2
1265 FEDJE	M+K	48	8	8	-	3	16	6	1	2	-	-	4
	M	29	4	7	-	2	10	2	-	1	-	-	3
	K	19	4	1	-	1	6	4	1	1	-	-	1
1266 MASFJORDEN	M+K	102	25	1	2	12	41	12	2	3	1	-	3
	M	39	6	-	-	8	14	8	-	1	1	-	1
	K	63	19	1	2	4	27	4	2	2	-	-	2



TABELL 2.6 FORTS. FRAFLYTTING, TILFLYTTING OG NETTOFLYTTING, ETTER KJØNN OG ALDER. KOMMUNER. 1974

HANDELSDISTRIKT KOMMUNE		KJØNN	I ALT	0-6 ÅR	7-12 ÅR	13-15 ÅR	16-19 ÅR	20-29 ÅR	30-39 ÅR	40-49 ÅR	50-59 ÅR	60-66 ÅR	67-69 ÅR	70 ÅR OG OVER	
NETTOFLYTTING															
HELE FYLKET .....			M+K	-422	-186	13	37	17	-169	-121	21	9	-24	-7	-12
			M	-135	-89	30	16	4	-37	-52	5	-3	-7	-9	7
			K	-287	-97	-17	21	13	-132	-69	16	12	-17	2	-19
323	SØNDRE SUNNHORDLAND H.D.	M+K	15	24	4	1	-20	2	-2	-1	6	-	-	1	
		M	13	12	-	2	-6	4	-4	1	2	2	-2	2	
		K	2	12	4	-1	-14	-2	2	-2	4	-2	2	-1	
1211	ETNE .....	M+K	-24	-9	-2	1	-3	-14	1	-	1	-	1	-	
		M	-18	-4	-3	1	-4	-9	-1	2	-	1	-1	-	
		K	-6	-5	1	-	1	-5	2	-2	1	-1	2	-	
1214	ØLEN .....	M+K	-9	4	-	-	-9	-7	2	-3	1	-	2	1	
		M	-1	1	-	1	-4	1	-	-1	-	-	1	-	
		K	-8	3	-	-1	-5	-8	2	-2	1	-	1	1	
1216	SVEIO .....	M+K	48	29	6	-	-8	23	-5	2	4	-	-3	-	
		M	32	15	3	-	2	12	-3	-	2	1	-2	2	
		K	16	14	3	-	-10	11	-2	2	2	-1	-1	-2	
324	NORDRE SUNNHORDLAND H.D.	M+K	185	88	6	7	-56	134	3	-5	-1	-1	4	6	
		M	152	35	11	2	21	73	12	-3	-1	-4	1	5	
		K	33	53	-5	5	-77	61	-9	-2	-	3	3	1	
1219	BØMLO .....	M+K	15	19	11	-	-41	26	9	-8	2	-1	-1	-1	
		M	18	14	6	-1	-7	5	6	-4	2	-2	-1	-	
		K	-3	5	5	1	-34	21	3	-4	-	1	-	-1	
1221	STORD .....	M+K	213	25	14	6	48	90	20	6	-3	3	1	3	
		M	154	14	5	2	51	62	15	4	-4	1	2	2	
		K	59	11	9	4	-3	28	5	2	1	2	-1	1	
1222	FITJAR .....	M+K	46	16	1	2	4	13	-2	5	2	1	1	3	
		M	16	9	1	-	2	4	-4	-	2	-	-	2	
		K	30	7	-	2	2	9	2	5	-	1	1	1	
1223	TYSNES .....	M+K	-32	10	-2	1	-24	-24	2	1	1	3	1	-1	
		M	-10	5	1	1	-9	-13	3	1	-	-	-	1	
		K	-22	5	-3	-	-15	-11	-1	-	1	3	1	-2	
1224	KVINNHERRAD .....	M+K	-57	18	-18	-2	-43	29	-26	-9	-3	-7	2	2	
		M	-26	-7	-2	-	-16	15	-8	-4	-1	-3	-	-	
		K	-31	25	-16	-2	-27	14	-18	-5	-2	-4	2	2	
325	ODDA H.D. ....	M+K	-44	3	-14	-1	-7	-35	-	4	11	-1	-	-4	
		M	-50	-12	-4	-2	-8	-31	-2	5	5	2	-2	-2	
		K	6	15	-10	1	1	-4	2	-1	5	-3	2	-2	
1227	JONDAL .....	M+K	-15	-	4	-1	-5	-13	-4	-	-	1	1	2	
		M	-10	-	-	-1	-2	-4	-4	1	-	-	-	-	
		K	-5	-	4	-	-3	-9	-	-1	-	1	1	2	
1228	ODDA .....	M+K	-225	-46	-26	-6	-22	-70	-24	-7	-11	-8	-1	-4	
		M	-131	-29	-9	-5	-11	-47	-13	-4	-7	-3	-2	-1	
		K	-94	-17	-17	-1	-11	-23	-11	-3	-4	-5	1	-3	
1230	ULLENSVANG .....	M+K	196	49	8	6	20	48	28	11	22	6	-	-2	
		M	91	17	5	4	5	20	15	8	13	5	-	-1	
		K	105	32	3	2	15	28	13	3	9	1	-	-1	
331	BERGEN H.D. ....	M+K	-1357	-542	-83	10	163	-431	-302	-24	-51	-39	-20	-38	
		M	-628	-245	-34	3	11	-138	-150	-17	-30	-13	-9	-6	
		K	-729	-297	-49	7	152	-293	-152	-7	-21	-26	-11	-32	
1201	BERGEN .....	M+K	-2104	-873	-197	-10	290	-591	-497	-49	-49	-53	-36	-39	
		M	-1060	-418	-109	-11	23	-179	-258	-35	-32	-20	-19	-2	
		K	-1044	-455	-88	1	267	-412	-239	-14	-17	-33	-17	-37	
1238	KVAM .....	M+K	-48	1	7	-2	-16	-59	15	4	-3	-	5	-	
		M	-27	-	7	-	-1	-40	5	4	-1	1	1	-3	
		K	-21	1	-	-2	-15	-19	10	-	-2	-1	4	3	
1241	FUSA .....	M+K	-27	6	5	-	-17	-32	8	-2	5	-	-	-	
		M	-6	7	2	1	-4	-16	3	-1	2	-	-	-	
		K	-21	-1	3	-1	-13	-16	5	-1	3	-	-	-	
1242	SAMNANGER .....	M+K	36	8	4	1	-1	11	2	1	3	4	-	3	
		M	24	7	2	1	-	5	4	1	1	2	-	1	
		K	12	1	2	-	-1	6	-2	-	2	2	-	2	

TABELL 2.6 FORTS. FRAFLYTTING, TILFLYTTING OG NETTOFLYTTING, ETTER KJØNN OG ALDER, KOMMUNER, 1974

HANDELSDISTRIKT KOMMUNE	KJØNN	T ALT	0-6 RR	7-12 RR	13-15 RR	16-19 RR	20-29 RR	30-39 RR	40-49 RR	50-59 RR	60-66 RR	67-69 RR	70 RR OG OVER
1243 OS	M+K	255	59	23	12	11	90	35	11	-	6	4	4
	M	131	27	13	4	1	43	23	10	2	3	2	3
	K	124	32	10	8	10	47	12	1	-2	3	-	1
1244 AUSTEVOLL	M+K	-26	2	-5	-3	-18	-7	6	-1	-1	1	-	-1
	M	-7	-3	-5	-1	2	-5	6	-	-	-1	-	-1
	K	-19	5	-	-2	-20	-2	-	-1	-1	2	-	-
1245 SUND	M+K	35	10	9	4	-4	12	-	7	-	-1	-	-2
	M	5	5	4	2	-	-7	-	4	-	-1	-	-1
	K	30	5	5	2	-4	19	-	3	1	-	-	-1
1246 FJELL	M+K	315	103	24	10	-3	102	54	17	5	1	2	-
	M	169	49	15	8	4	49	33	8	4	-2	2	-1
	K	146	54	9	2	-7	53	21	9	1	3	-	1
1247 ASKØY	M+K	166	58	21	-1	-15	66	47	-13	-5	2	4	2
	M	99	27	17	-1	4	40	16	-7	-4	3	3	1
	K	67	31	4	-	-19	26	31	-6	-1	-1	1	1
1251 VAKSDAL	M+K	-81	-5	-5	-1	-11	-32	-9	-3	-10	-1	-2	-2
	M	-33	2	-	-	-	-21	-4	-3	-4	-	-1	-2
	K	-48	-7	-5	-1	-11	-11	-5	-	-6	-1	-1	-
1252 MODALEN	M+K	6	1	-	-	-1	4	-	1	1	-	-	-
	M	-1	-	-2	-	-1	1	1	-1	1	-	-	-
	K	7	1	2	-	-	3	-1	2	-	-	-	-
1253 OSTERØY	M+K	153	75	26	-	-15	23	34	3	5	3	1	-2
	M	83	41	18	-	-10	7	19	4	2	3	-	-1
	K	70	34	8	-	-5	16	15	-1	3	-	1	-1
1259 ØYGARDEN	M+K	-37	13	5	-	-37	-18	3	-	-2	-1	1	-1
	M	-5	11	4	-	-7	-15	2	-1	-	-1	2	-
	K	-32	2	1	-	-30	-3	1	1	-2	-	-1	-1
332 VOSS H.D.	M+K	-4	-	11	8	-20	-44	-2	24	12	-3	2	9
	M	-1	-3	4	1	-9	-11	-3	11	8	-	-	1
	K	-3	3	7	7	-11	-33	1	13	4	-3	2	7
1233 ULVIK	M+K	-5	4	-	-2	-5	-	-1	2	-3	1	-	-1
	M	1	5	1	-3	1	-1	1	-	-2	1	-	-
	K	-6	-1	-1	1	-6	1	-	2	-1	-	-	-1
1234 GRANVIN	M+K	-11	-3	1	-	-6	-	-2	-	-1	1	-	-1
	M	-5	-	1	-	-2	-	-2	-	-1	-	-	-1
	K	-6	-3	-	-	-4	-	-	-	-	1	-	-
1235 VOSS	M+K	12	-1	10	10	-9	-44	1	22	16	-5	2	10
	M	3	-8	2	4	-8	-10	-	11	11	-1	-	2
	K	9	7	8	6	-1	-34	1	11	5	-4	2	8
333 YTRE NORDHORDLAND H.D.	M+K	783	241	89	12	-43	205	182	23	32	20	7	15
	M	379	124	53	10	-5	66	95	8	12	6	3	7
	K	404	117	36	2	-38	139	87	15	20	14	4	8
1256 MELAND	M+K	64	13	4	2	-7	35	4	3	3	3	3	1
	M	27	6	2	1	-1	16	-2	1	1	-	1	2
	K	37	7	2	1	-6	19	6	2	2	3	2	-1
1260 RADØY	M+K	12	6	4	-1	-8	-10	13	6	8	-1	-	-5
	M	2	4	1	-1	-7	-13	9	4	4	-	-	1
	K	10	2	3	-	-1	3	4	2	4	-1	-	-6
1263 LINDRS	M+K	519	164	58	4	-2	142	111	8	7	11	5	11
	M	247	90	36	4	2	45	61	2	2	3	3	-1
	K	272	74	22	-	-4	97	50	6	5	8	2	12
1264 AUSTRHEIM	M+K	150	37	20	8	-11	24	47	6	10	6	-	3
	M	78	19	11	7	-1	11	21	2	4	2	-	2
	K	72	18	9	1	-10	13	26	4	6	4	-	1
1265 FEDJE	M+K	24	4	8	-	-3	4	5	1	2	-	-	3
	M	19	3	7	-	-	4	2	-	1	-	-	2
	K	5	1	1	-	-3	-	3	1	1	-	-	1
1266 MASFJORDEN	M+K	14	17	-5	-1	-12	10	2	-1	2	1	-1	2
	M	6	2	-4	-1	2	3	4	-1	-	1	-1	1
	K	8	15	-1	-	-14	7	-2	-	2	-	-	1

TABELL 2.7. FRAFLYTTING, TILFLYTTING OG NETTOFLYTTING, ETTER KJØNN OG ALDER. KOMMUNER. 1975

HANDELSØDISTRIKT KOMMUNE	KJØNN	I ALT	0-6 ÅR	7-12 ÅR	13-15 ÅR	16-19 ÅR	20-29 ÅR	30-39 ÅR	40-49 ÅR	50-59 ÅR	60-66 ÅR	67-69 ÅR	70 ÅR OG OVER
FRAFLYTTING													
HELE FYLKET	M+K	16750	2844	1077	292	1388	7335	2215	693	390	184	82	250
	M	7991	1464	567	147	439	3294	1287	402	204	88	33	66
	K	8759	1380	510	145	949	4041	928	291	185	96	49	184
323 SØNDRE SUNNHORDLAND H.D.	M+K	390	62	18	5	49	187	43	8	4	7	3	4
	M	179	32	8	1	8	90	25	6	3	3	1	2
	K	211	30	10	4	41	97	18	2	1	4	2	2
1211 ETNE	M+K	145	17	7	3	14	78	18	3	1	1	1	2
	M	62	9	4	1	2	30	11	3	-	1	-	1
	K	83	8	3	2	12	48	7	-	1	-	1	1
1214 ØLEN	M+K	95	14	4	-	15	45	13	1	1	-	2	-
	M	51	11	2	-	1	25	9	1	1	-	1	-
	K	44	3	2	-	14	20	4	-	-	-	1	-
1216 SVEIO	M+K	150	31	7	2	20	64	12	4	2	6	-	2
	M	66	12	2	-	5	35	5	2	2	2	-	1
	K	84	19	5	2	15	29	7	2	-	4	-	1
324 NORDRE SUNNHORDLAND H.D.	M+K	1695	263	85	23	211	808	155	65	40	15	8	22
	M	822	131	45	17	56	408	97	37	17	5	1	8
	K	873	132	40	6	155	400	58	28	23	10	7	14
1219 BØMLO	M+K	260	34	14	2	45	132	15	4	8	4	-	2
	M	122	22	7	1	9	70	8	1	4	-	-	-
	K	138	12	7	1	36	62	7	3	4	4	-	2
1221 STORD	M+K	702	128	28	5	66	362	73	25	7	4	1	3
	M	350	64	11	3	20	187	44	16	2	2	-	1
	K	352	64	17	2	46	175	29	9	5	2	1	2
1222 FITJAR	M+K	121	19	3	1	18	63	7	4	3	1	1	1
	M	47	6	1	1	4	25	6	2	1	-	1	-
	K	74	13	2	-	14	38	1	2	2	1	-	1
1223 TYSNES	M+K	88	10	1	-	22	37	6	2	2	2	2	4
	M	52	7	1	-	10	25	3	2	1	1	-	2
	K	36	3	-	-	12	12	3	-	1	1	2	2
1224 KVINNHERAD	M+K	524	72	39	15	60	214	54	30	20	4	4	12
	M	251	32	25	12	13	101	36	16	9	2	-	5
	K	273	40	14	3	47	113	18	14	11	2	4	7
325 ODDA H.D.	M+K	792	132	39	15	89	354	82	27	18	11	3	22
	M	395	74	28	8	31	166	51	17	7	7	2	4
	K	397	58	11	7	58	188	31	10	11	4	1	18
1227 JONDAL	M+K	43	4	2	3	5	21	3	1	2	-	-	2
	M	17	3	-	3	-	8	2	-	1	-	-	-
	K	26	1	2	-	5	13	1	1	1	-	-	2
1228 ODDA	M+K	460	89	26	11	44	182	49	20	15	9	3	12
	M	236	48	19	4	19	86	30	14	5	7	2	2
	K	224	41	7	7	25	96	19	6	10	2	1	10
1230 ULLENSVANG	M+K	289	39	11	1	40	151	30	6	1	2	-	8
	M	142	23	9	1	12	72	19	3	1	-	-	2
	K	147	16	2	-	28	79	11	3	-	2	-	6
331 BERGEN H.D.	M+K	12003	2118	838	219	824	5159	1722	502	260	132	59	170
	M	5720	1093	432	107	275	2274	985	289	138	62	27	38
	K	6283	1025	406	112	549	2885	737	213	122	70	32	132
1201 BERGEN	M+K	9174	1714	670	172	446	3868	1397	405	206	95	51	150
	M	4409	903	341	87	164	1673	795	232	112	46	22	34
	K	4765	811	329	85	282	2195	602	173	94	49	29	116
1238 KVAM	M+K	415	48	19	9	62	220	32	10	6	2	1	6
	M	194	22	12	4	20	103	19	7	3	1	1	2
	K	221	26	7	5	42	117	13	3	3	1	-	4
1241 FUSA	M+K	153	12	10	6	35	61	16	4	3	1	2	3
	M	73	6	7	2	11	32	10	3	2	-	-	-
	K	80	6	3	4	24	29	6	1	1	1	2	3
1242 SAMNANGER	M+K	70	5	2	1	19	36	4	2	-	1	-	-
	M	25	-	-	-	4	17	3	1	-	-	-	-
	K	45	5	2	1	15	19	1	1	-	1	-	-

KILDE : MATERIALE I BYRRET.

TABELL 2.7 FORTS. FRAFLYTTING, TILFLYTTING OG NETTOFLYTTING, ETTER KJØNN OG ALDER. KOMMUNER. 1975

HANDELSDISTRIKT KOMMUNE	KJØNN	I ALT	0-6 ÅR	7-12 ÅR	13-15 ÅR	16-19 ÅR	20-29 ÅR	30-39 ÅR	40-49 ÅR	50-59 ÅR	60-66 ÅR	67-69 ÅR	70 ÅR OG OVER
1243 OS	M+K	414	62	22	7	49	185	58	8	9	11	1	2
	M	168	25	10	3	10	76	31	4	3	6	-	-
	K	246	37	12	4	39	109	27	4	6	5	1	2
1244 AUSTEVOLL	M+K	172	21	3	3	42	70	18	8	2	2	-	3
	M	88	12	3	2	14	40	9	5	1	1	-	1
	K	84	9	-	1	28	30	9	3	1	1	-	2
1245 SUND	M+K	91	9	-	2	17	49	5	5	4	-	-	-
	M	38	4	-	1	6	19	3	4	1	-	-	-
	K	53	5	-	1	11	30	2	1	3	-	-	-
1246 FJELL	M+K	329	58	28	6	46	139	29	16	2	4	1	-
	M	154	32	16	2	16	58	17	9	2	1	1	-
	K	175	26	12	4	30	81	12	7	-	3	-	-
1247 ASKØY	M+K	658	113	61	10	39	276	96	29	20	10	1	3
	M	324	51	32	4	14	130	57	17	12	5	1	1
	K	334	62	29	6	25	146	39	12	8	5	-	2
1251 VAKSDAL	M+K	233	38	12	1	34	104	32	7	3	1	1	-
	M	112	18	7	1	10	49	22	3	1	-	1	-
	K	121	20	5	-	24	55	10	4	2	1	-	-
1252 MODALEN	M+K	7	1	-	-	-	6	-	-	-	-	-	-
	M	4	-	-	-	-	4	-	-	-	-	-	-
	K	3	1	-	-	-	2	-	-	-	-	-	-
1253 OSTERØY	M+K	162	23	6	-	16	84	23	3	2	1	1	3
	M	76	13	3	-	3	41	12	2	-	1	1	-
	K	86	10	3	-	13	43	11	1	2	-	-	3
1259 ØYGARDEN	M+K	125	14	5	2	19	61	12	5	3	4	-	-
	M	55	7	1	1	3	32	7	2	1	1	-	-
	K	70	7	4	1	16	29	5	3	2	3	-	-
332 VOSS H.D.	M+K	703	84	29	9	77	381	62	27	16	7	4	7
	M	291	39	16	6	24	143	35	15	7	3	1	2
	K	412	45	13	3	53	238	27	12	9	4	3	5
1233 ULVIK	M+K	142	14	15	4	10	68	14	9	4	2	-	2
	M	61	5	8	2	3	27	7	6	2	1	-	-
	K	81	9	7	2	7	41	7	3	2	1	-	2
1234 GRANVIN	M+K	32	5	1	-	3	16	3	-	1	2	1	-
	M	17	2	1	-	1	8	3	-	-	1	1	-
	K	15	3	-	-	2	8	-	-	1	1	-	-
1235 VOSS	M+K	529	65	13	5	64	297	45	18	11	3	3	5
	M	213	32	7	4	20	108	25	9	5	1	-	2
	K	316	33	6	1	44	189	20	9	6	2	3	3
333 YTRE NORDHORDLAND H.D.	M+K	1167	185	68	21	138	446	151	64	52	12	5	25
	M	584	95	38	8	45	213	94	38	32	8	1	12
	K	583	90	30	13	93	233	57	26	20	4	4	13
1256 MELAND	M+K	125	20	4	2	16	65	13	1	2	-	1	1
	M	58	11	1	-	4	30	9	1	1	-	-	-
	K	67	9	3	2	12	35	4	-	1	-	1	-
1260 RADØY	M+K	165	20	9	3	29	64	14	7	7	3	-	9
	M	84	13	7	2	10	29	9	4	4	2	-	4
	K	81	7	2	1	19	35	5	3	3	1	-	5
1263 LINDRS	M+K	591	95	40	11	51	219	86	42	24	5	4	14
	M	306	47	22	3	15	109	54	27	17	4	1	7
	K	285	48	18	8	36	110	32	15	7	1	3	7
1264 AUSTRHEIM	M+K	159	27	11	5	16	43	28	11	17	1	-	-
	M	79	14	5	3	7	19	16	5	10	-	-	-
	K	80	13	6	2	9	24	12	6	7	1	-	-
1265 FEDJE	M+K	47	7	3	-	8	21	6	1	1	-	-	-
	M	26	5	2	-	3	11	4	1	-	-	-	-
	K	21	2	1	-	5	10	2	-	1	-	-	-
1266 MASFJORDEN	M+K	80	16	1	-	18	34	4	2	1	3	-	1
	M	31	5	1	-	6	15	2	-	-	2	-	-
	K	49	11	-	-	12	19	2	2	1	1	-	1

TABELL 2.7 FORTS. FPAFLYTTING, TILFLYTTING OG NETTOFLYTTING, ETTER KJØNN OG ALDER. KOMMUNER. 1975

HADELSDISTRIKT KOMMUNE	KJØNN	I ALT	0-6 ÅR	7-12 ÅR	13-15 ÅR	16-19 ÅR	20-29 ÅR	30-39 ÅR	40-49 ÅR	50-59 ÅR	60-66 ÅR	67-69 ÅR	70 ÅR OG OVER
TILFLYTTING													
HELE FYLKET	M+K	15870	2584	961	265	1412	7110	2039	634	364	167	83	251
	M	7596	1325	523	124	427	3274	1182	383	186	74	28	70
	K	8274	1259	438	141	985	3836	857	251	178	93	55	181
323 SØNDRE SUNNHORDLAND H.D.	M+K	432	82	26	14	32	177	45	22	12	8	8	6
	M	211	40	18	6	8	81	32	11	3	5	3	4
	K	221	42	8	8	24	96	13	11	9	3	5	2
1211 ETNE	M+K	114	23	7	5	6	42	15	8	3	-	4	1
	M	63	16	6	3	1	20	11	4	-	-	1	1
	K	51	7	1	2	5	22	4	4	3	-	3	-
1214 ØLEN	M+K	130	14	6	7	17	61	9	7	4	1	2	2
	M	57	2	3	3	5	29	7	3	2	1	1	1
	K	73	12	3	4	12	32	2	4	2	-	1	1
1216 SVEIO	M+K	188	45	13	2	9	74	21	7	5	7	2	3
	M	91	22	9	-	2	32	14	4	1	4	1	2
	K	97	23	4	2	7	42	7	3	4	3	1	1
324 NORDRE SUNNHORDLAND H.D.	M+K	1831	350	100	20	157	822	223	63	40	28	10	18
	M	896	166	55	11	48	391	144	37	23	9	4	8
	K	935	184	45	9	109	431	79	26	17	19	6	10
1219 BØMLO	M+K	326	69	18	4	24	152	34	12	4	6	1	2
	M	141	31	14	1	4	61	19	6	1	2	1	1
	K	185	38	4	3	20	91	15	6	3	4	-	1
1221 STORD	M+K	766	120	37	4	71	355	111	28	19	11	4	6
	M	404	62	17	1	23	183	79	19	12	3	3	2
	K	362	58	20	3	48	172	32	9	7	8	1	4
1222 FITJAR	M+K	128	23	9	2	19	51	13	7	1	2	-	1
	M	60	11	4	1	9	23	7	4	-	-	-	1
	K	68	12	5	1	10	28	6	3	1	2	-	-
1223 TYSNES	M+K	98	17	6	4	6	38	8	3	3	6	2	5
	M	47	6	3	3	1	21	5	1	2	3	-	2
	K	51	11	3	1	5	17	3	2	1	3	2	3
1224 KVINNERAD	M+K	513	121	30	6	37	226	57	13	13	3	3	4
	M	244	56	17	5	11	103	34	7	8	1	-	2
	K	269	65	13	1	26	123	23	6	5	2	3	2
325 ODDA H.D.	M+K	833	145	37	14	94	366	90	33	25	7	3	19
	M	411	74	25	10	32	175	57	20	11	3	-	4
	K	422	71	12	4	62	191	33	13	14	4	3	15
1227 JONDAL	M+K	65	12	2	-	6	19	6	2	5	1	1	11
	M	18	5	1	-	-	6	4	-	1	-	-	1
	K	47	7	1	-	6	13	2	2	4	1	1	10
1228 ODDA	M+K	414	83	18	7	37	196	48	10	6	2	1	6
	M	221	43	14	6	14	101	30	6	4	1	-	2
	K	193	40	4	1	23	95	18	4	2	1	1	4
1230 ULLENSVANG	M+K	354	50	17	7	51	151	36	21	14	4	1	2
	M	172	26	10	4	18	68	23	14	6	2	-	1
	K	182	24	7	3	33	83	13	7	8	2	1	1
331 BERGEN H.D.	M+K	10625	1612	625	167	943	4951	1376	403	231	100	53	164
	M	5039	846	331	73	280	2281	773	237	117	46	16	39
	K	5586	766	294	94	663	2670	603	166	114	54	37	125
1201 BERGEN	M+K	7320	989	381	110	661	3655	930	274	167	65	25	63
	M	3484	510	203	51	201	1703	523	157	82	27	6	21
	K	3836	479	178	59	460	1952	407	117	85	38	19	42
1238 KVAM	M+K	358	69	27	5	42	150	43	9	7	1	1	4
	M	171	40	15	1	12	69	23	5	2	1	-	3
	K	187	29	12	4	30	81	20	4	5	-	1	1
1241 FUSA	M+K	120	16	13	3	12	46	14	5	3	3	1	4
	M	54	6	6	1	2	20	8	5	1	2	1	2
	K	66	10	7	2	10	26	6	-	2	1	-	2
1242 SAMNANGER	M+K	111	20	11	1	7	48	15	4	1	-	4	-
	M	54	12	8	-	-	21	9	2	-	-	2	-
	K	57	8	3	1	7	27	6	2	1	-	2	-

TABELL 2.7 FORTS. FRAFLYTTING, TILFLYTTING OG NETTOFLYTTING, ETTER KJØNN OG ALDER, KOMMUNER, 1975

HANDELSDISTRIKT KOMMUNE	KJØNN	I ALT	0-6 ÅR	7-12 ÅR	13-15 ÅR	16-19 ÅR	20-29 ÅR	30-39 ÅR	40-49 ÅR	50-59 ÅR	60-66 ÅR	67-69 ÅR	70 ÅR OG OVER
1243 OS	M+K	573	107	38	14	60	228	80	18	15	7	4	2
	M	253	52	17	3	14	96	45	12	8	5	1	-
	K	320	55	21	11	46	132	35	6	7	2	3	2
1244 AUSTEVOLL	M+K	140	24	9	-	14	67	18	5	1	-	-	2
	M	59	14	2	-	2	25	12	3	-	-	-	1
	K	81	10	7	-	12	42	6	2	1	-	-	1
1245 SUND	M+K	168	38	13	-	13	65	17	8	6	5	2	1
	M	91	22	8	-	3	31	9	5	6	5	1	1
	K	77	16	5	-	10	34	8	3	-	-	1	-
1246 FJELL	M+K	507	112	36	8	37	195	67	25	8	9	6	4
	M	262	70	20	5	13	91	37	14	6	2	2	2
	K	245	42	16	3	24	104	30	11	2	7	4	2
1247 ASKØY	M+K	828	138	63	19	52	288	131	34	15	5	8	75
	M	373	68	34	10	19	127	75	20	10	1	1	8
	K	455	70	29	9	33	161	56	14	5	4	7	67
1251 VAKSDAL	M+K	150	25	15	2	15	51	24	6	5	3	1	3
	M	64	8	10	2	5	19	11	5	2	1	1	-
	K	86	17	5	-	10	32	13	1	3	2	-	3
1252 MODALEN	M+K	2	-	-	-	-	2	-	-	-	-	-	-
	M	2	-	-	-	-	2	-	-	-	-	-	-
	K	-	-	-	-	-	-	-	-	-	-	-	-
1253 ØSTERØY	M+K	222	52	11	3	11	103	24	10	2	1	1	4
	M	110	31	6	-	2	43	14	6	-	1	1	1
	K	112	21	5	3	9	55	10	4	2	-	-	3
1259 ØYGARDEN	M+K	126	22	8	2	19	53	13	5	1	1	-	2
	M	62	13	2	-	7	29	7	3	-	1	-	-
	K	64	9	6	2	12	24	6	2	1	-	-	2
332 VOSS H.D.	M+K	735	105	46	15	93	321	77	29	21	11	6	11
	M	333	53	30	8	27	130	40	20	13	5	3	4
	K	402	52	16	7	66	191	37	9	8	6	3	7
1233 ULVIK	M+K	124	24	6	5	7	54	15	4	6	2	-	1
	M	63	11	5	3	2	24	10	2	6	1	-	1
	K	61	13	1	2	5	30	5	2	2	1	-	-
1234 GRANVIN	M+K	30	2	-	-	1	20	2	1	1	1	1	1
	M	13	2	-	-	-	6	2	1	1	-	1	-
	K	17	-	-	-	1	14	-	-	-	1	-	1
1235 VOSS	M+K	581	79	40	10	85	247	60	24	14	8	5	9
	M	257	40	25	5	25	100	28	17	8	4	2	3
	K	324	39	15	5	60	147	32	7	6	4	3	6
333 YTRE NORDHORDLAND H.D.	M+K	1414	290	127	35	93	473	228	84	35	13	3	33
	M	706	146	64	16	32	216	136	58	19	6	2	11
	K	708	144	63	19	61	257	92	26	16	7	1	22
1256 MELAND	M+K	198	38	14	2	18	72	30	6	5	2	1	10
	M	93	17	7	1	5	34	18	4	2	1	-	4
	K	105	21	7	1	13	38	12	2	3	1	1	6
1260 RADØY	M+K	156	32	11	5	10	58	22	8	3	2	-	5
	M	80	14	8	4	4	28	12	4	2	2	-	2
	K	76	18	3	1	6	30	10	4	1	-	-	3
1263 LINDAS	M+K	654	123	53	14	35	208	105	51	22	5	2	16
	M	334	65	28	4	13	103	64	37	13	1	2	4
	K	320	58	25	10	22	125	41	14	9	4	-	12
1264 AUSTRHEIM	M+K	276	66	39	14	8	73	53	16	4	2	-	1
	M	138	35	18	7	3	28	32	11	2	1	-	1
	K	138	31	21	7	5	45	21	5	2	1	-	-
1265 FEDJE	M+K	47	12	7	-	6	11	10	1	-	-	-	-
	M	23	8	1	-	2	6	5	1	-	-	-	-
	K	24	4	6	-	4	5	5	-	-	-	-	-
1266 MASFJORDEN	M+K	83	19	3	-	16	31	8	2	1	2	-	1
	M	38	7	2	-	5	17	5	1	-	1	-	-
	K	45	12	1	-	11	14	3	1	1	1	-	1

TABELL 2.7 FORTS. FRAFLYTTING, TILFLYTTING OG NETTOFLYTTING, ETTER KJØNN OG ALDER. KOMMUNER. 1975

HANDELSDISTRIKT KOMMUNE	KJØNN	I ALT	0-6 ÅR	7-12 ÅR	13-15 ÅR	16-19 ÅR	20-29 ÅR	30-39 ÅR	40-49 ÅR	50-59 ÅR	60-66 ÅR	67-69 ÅR	70 ÅR OG OVER
NETTOFLYTTING													
HELE FYLKET	M+K	-880	-260	-116	-27	24	-225	-176	-59	-25	-17	1	1
	M	-395	-139	-44	-23	-12	-20	-105	-19	-18	-14	-5	4
	K	-485	-121	-72	-4	36	-205	-71	-40	-8	-3	6	-3
323 SØNDRE SUNNHORDLAND H.D.	M+K	42	20	8	9	-17	-10	2	14	8	1	5	2
	M	32	8	10	5	-	-9	7	5	-	2	2	2
	K	10	12	-2	4	-17	-1	-5	9	8	-1	3	-
1211 ETNE	M+K	-31	6	-	2	-8	-36	-3	5	2	-1	3	-1
	M	1	7	2	2	-1	-10	-	1	-	-1	1	-
	K	-32	-1	-2	-	-7	-26	-3	4	2	-	2	-1
1214 ØLEN	M+K	35	-	2	7	2	16	-4	6	3	1	-	2
	M	6	-9	1	3	4	4	-2	2	1	1	-	1
	K	29	9	1	4	-2	12	-2	4	2	-	-	1
1216 SVEIO	M+K	38	14	6	-	-11	10	9	3	3	1	2	1
	M	25	10	7	-	-3	-3	9	2	-1	2	1	1
	K	13	4	-1	-	-8	13	-	1	4	-1	1	-
324 NORDRE SUNNHORDLAND H.D.	M+K	136	87	15	-3	-54	14	68	-2	-	13	2	-4
	M	74	35	10	-6	-8	-17	47	-	6	4	3	-
	K	62	52	5	3	-46	31	21	-2	-6	9	-1	-4
1219 BØMLO	M+K	66	35	4	2	-21	20	19	8	-4	2	1	-
	M	19	9	7	-	-5	-9	11	5	-3	2	1	1
	K	47	26	-3	2	-16	29	8	3	-1	-	-	-1
1221 STORD	M+K	64	-8	9	-1	5	-7	38	3	12	7	3	3
	M	54	-2	6	-2	3	-4	35	3	10	1	3	1
	K	10	-6	3	1	2	-3	3	-	2	6	-	2
1222 FITJAR	M+K	7	4	6	1	1	-12	6	3	-2	1	-1	-
	M	13	5	3	-	5	-2	1	2	-1	-	-1	1
	K	-6	-1	3	1	-4	-10	5	1	-1	1	-	-1
1223 TYSNES	M+K	10	7	5	4	-16	1	2	1	1	4	-	1
	M	-5	-1	2	3	-9	-4	2	-1	1	2	-	-
	K	15	8	3	1	-7	5	-	2	-	2	-	1
1224 KVINNHØRAD	M+K	-11	49	-9	-9	-23	12	3	-17	-7	-1	-1	-8
	M	-7	24	-8	-7	-2	2	-2	-9	-1	-1	-	-3
	K	-4	25	-1	-2	-21	10	5	-8	-6	-	-1	-5
325 ODDA H.D.	M+K	41	13	-2	-1	5	12	8	6	7	-4	-	-3
	M	16	-	-3	2	1	9	6	3	4	-4	-2	-
	K	25	13	1	-3	4	3	2	3	3	-	2	-3
1227 JONDAL	M+K	22	8	-	-3	1	-2	3	1	3	1	1	9
	M	1	2	1	-3	-	-2	2	-	-	-	-	1
	K	21	6	-1	-	1	-	1	1	3	1	1	8
1228 ODDA	M+K	-46	-6	-8	-4	-7	14	-1	-10	-9	-7	-2	-6
	M	-15	-5	-5	2	-5	15	-	-8	-1	-6	-2	-
	K	-31	-1	-3	-6	-2	-1	-1	-2	-8	-1	-	-6
1230 ULLENSVANG	M+K	65	11	6	6	11	-	6	15	13	2	1	-6
	M	30	3	1	3	6	-4	4	11	5	2	-	-1
	K	35	8	5	3	5	4	2	4	8	-	1	-5
331 BERGEN H.D.	M+K	-1378	-506	-213	-52	119	-208	-346	-99	-29	-32	-6	-6
	M	-681	-247	-101	-34	5	7	-212	-52	-21	-16	-11	1
	K	-697	-259	-112	-18	114	-215	-134	-47	-8	-16	5	-7
1201 BERGEN	M+K	-1854	-725	-289	-62	215	-213	-467	-131	-39	-30	-26	-87
	M	-925	-393	-138	-36	37	30	-272	-75	-30	-19	-16	-13
	K	-929	-332	-151	-26	178	-243	-195	-56	-9	-11	-10	-74
1238 KVAM	M+K	-57	21	8	-4	-20	-70	11	-1	1	-1	-	-2
	M	-23	18	3	-3	-8	-34	4	-2	-1	-	-1	1
	K	-34	3	5	-1	-12	-36	7	1	2	-1	1	-3
1241 FUSA	M+K	-33	4	3	-3	-23	-15	-2	1	-	2	-1	1
	M	-19	-	-1	-1	-9	-12	-2	2	-1	2	1	2
	K	-14	4	4	-2	-14	-3	-	-1	1	-	-2	-1
1242 SAMNANGER	M+K	41	15	9	-	-12	12	11	2	1	-1	4	-
	M	29	12	8	-	-4	4	6	1	-	-	2	-
	K	12	3	1	-	-8	8	5	1	1	-1	2	-

TABELL 2.7 FORTS. FRAFLYTTING, TILFLYTTING OG NETTOFLYTTING, ETTER KJØNN OG ALDER. KOMMUNER. 1975

HANDELSDISTRIKT KOMMUNE	KJØNN	I ALT	0-6	7-12	13-15	16-19	20-29	30-39	40-49	50-59	60-66	67-69	70 ÅR OG OVER
			ÅR	ÅR	ÅR	ÅR	ÅR	ÅR	ÅR	ÅR	ÅR	ÅR	ÅR
1243 OS	M+K	159	45	16	7	11	43	22	10	6	-4	3	-
	M	85	27	7	-	4	20	14	8	5	-1	1	-
	K	74	18	9	7	7	23	8	2	1	-3	2	-
1244 AUSTEVOLL	M+K	-32	3	6	-3	-28	-3	-	-3	-1	-2	-	-1
	M	-29	2	-1	-2	-12	-15	3	-2	-1	-1	-	-
	K	-3	1	7	-1	-16	12	-3	-1	-	-1	-	-1
1245 SUND	M+K	77	29	13	-2	-4	16	12	3	2	5	2	1
	M	53	18	8	-1	-3	12	6	1	5	5	1	1
	K	24	11	5	-1	-1	4	6	2	-3	-	1	-
1246 FJELL	M+K	178	54	8	2	-9	56	38	9	6	5	5	4
	M	108	38	4	3	-3	33	20	5	4	1	1	2
	K	70	16	4	-1	-6	23	18	4	2	4	4	2
1247 ASKØY	M+K	170	25	2	9	13	12	35	5	-5	-5	7	72
	M	49	17	2	6	5	-3	18	3	-2	-4	-	7
	K	121	8	-	3	8	15	17	2	-3	-1	7	65
1251 VAKSDAL	M+K	-83	-13	3	1	-19	-53	-8	-1	2	2	-	3
	M	-48	-10	3	1	-5	-30	-11	2	1	1	-	-
	K	-35	-3	-	-	-14	-23	3	-3	1	1	-	3
1252 MODALEN	M+K	-5	-1	-	-	-	-4	-	-	-	-	-	-
	M	-2	-	-	-	-	-2	-	-	-	-	-	-
	K	-3	-1	-	-	-	-2	-	-	-	-	-	-
1253 OSTERØY	M+K	60	29	5	3	-5	19	1	7	-	-	-	1
	M	34	18	3	-	-1	7	2	4	-	-	-	1
	K	26	11	2	3	-4	12	-1	3	-	-	-	-
1259 ØYGARDEN	M+K	1	8	3	-	-	-8	1	-	-2	-3	-	2
	M	7	6	1	-1	4	-3	-	1	-1	-	-	-
	K	-6	2	2	1	-4	-5	1	-1	-1	-3	-	2
332 VOSS H.D.	M+K	32	21	17	6	16	-60	15	2	5	4	2	4
	M	42	14	14	2	3	-13	5	5	6	2	2	2
	K	-10	7	3	4	13	-47	10	-3	-1	2	-	2
1233 ULVIK	M+K	-18	10	-9	1	-3	-14	1	-5	2	-	-	-1
	M	2	6	-3	1	-1	-3	3	-4	2	-	-	1
	K	-20	4	-6	-	-2	-11	-2	-1	-	-	-	-2
1234 GRANVIN	M+K	-2	-3	-1	-	-2	4	-1	1	-	-1	-	1
	M	-4	-	-1	-	-1	-2	-1	1	1	-1	-	-
	K	2	-3	-	-	-1	6	-	-	-1	-	-	1
1235 VOSS	M+K	52	14	27	5	21	-50	15	6	3	5	2	6
	M	44	8	18	1	5	-8	3	8	3	3	2	1
	K	8	6	9	4	16	-42	12	-2	-	2	-	3
333 YTRE NORDHORDLAND H.D.	M+K	247	105	59	14	-45	27	77	20	-17	1	-2	8
	M	122	51	26	8	-13	3	42	20	-13	-2	1	-1
	K	125	54	33	6	-32	24	35	-	-4	3	-3	9
1256 MELAND	M+K	73	18	10	-	2	7	17	5	3	2	-	9
	M	35	6	6	1	1	4	9	3	1	1	-	3
	K	38	12	4	-1	1	3	8	2	2	1	-	6
1260 RADØY	M+K	-9	12	2	2	-19	-6	8	1	-4	-1	-	-4
	M	-4	1	1	2	-6	-1	3	-	-2	-	-	-2
	K	-5	11	1	-	-13	-5	5	1	-2	-1	-	-2
1263 LINDÅS	M+K	63	28	13	3	-16	9	19	9	-2	-	-2	2
	M	28	18	6	1	-2	-6	10	10	-4	-3	1	-3
	K	35	10	7	2	-14	15	9	-1	2	3	-3	5
1264 AUSTRHEIM	M+K	117	39	28	9	-8	30	25	5	-13	1	-	1
	M	59	21	13	4	-4	9	16	6	-8	1	-	1
	K	58	18	15	5	-4	21	9	-1	-5	-	-	-
1265 FEDJE	M+K	-	5	4	-	-2	-10	4	-	-1	-	-	-
	M	-3	3	-1	-	-1	-5	1	-	-	-	-	-
	K	3	2	5	-	-1	-5	3	-	-1	-	-	-
1266 MASFJORDEN	M+K	3	3	2	-	-2	-3	4	-	-	-1	-	-
	M	7	2	1	-	-1	2	3	1	-	-1	-	-
	K	-4	1	1	-	-1	-5	1	-1	-	-	-	-



TABELL 2.8. FØDTE, DØDE, INNFLYTTING, UTFLYTTING OG FOLKETILVEKST. KOMMUNER. 1973-1975. BRILIG  
 GJENNOMSNIITT

HANDELSDISTRIKT KOMMUNE	FOLKE- TALL 1/1 1973	LEV- ENDE FØDTE	DØDE	INN- FLYT- TINGER	UT- FLYT- TINGER	FOLKETILVEKST		LEVENDE	DØDE	INN- FLYT- TINGER	UT- FLYT- TINGER
						I ALT	PRO- SENT	PR. 1000 KVINNER 15-44 2)	PR. 1000 INN- BYG- GERE 3)	PR. 1000 INNBYG- GERE 3)	PR. 1000 INNBYG- GERE 3)
HELE FYLKET .	379734	6378	3480	16491	17007	2382	0,6	83,7	9,1	43,1	44,4
323 SØNDRE SUNN- HORDLAND H.D.	10375	154	132	463	436	49	0,5	87,7	12,7	44,4	41,8
1211 ETNE .....	3899	56	48	129	160	-23	-0,6	87,7	12,5	33,3	41,2
1214 ØLEN .....	2773	42	38	139	119	24	0,9	90,8	13,5	49,5	42,3
1216 SVEIO .....	3703	56	46	195	157	48	1,3	85,6	12,3	52,2	42,1
324 NORDRE SUNN- HORDLAND H.D.	37386	717	312	1956	1758	603	1,6	100,1	8,2	51,4	46,2
1219 BØMLØ .....	8403	153	75	331	274	135	1,6	102,5	8,7	38,6	32,0
1221 STORD .....	11413	255	66	829	676	342	2,9	100,2	5,6	70,4	57,4
1222 FITJAR .....	2588	64	22	130	110	62	2,4	131,1	8,2	49,2	41,6
1223 TYSNES .....	2791	30	37	89	114	-32	-1,2	75,4	13,4	32,6	41,6
1224 KVINNHERAD ..	12191	214	112	576	584	94	0,8	96,0	9,1	46,7	47,4
325 ODDA H.D. ...	15887	220	174	809	843	12	0,1	79,1	11,0	51,0	53,1
1227 JONDAL .....	1300	17	21	63	59	-	-	84,8	16,1	48,2	45,6
1228 ODDA .....	9789	134	99	380	523	-108	-1,1	76,5	10,2	39,3	54,0
1230 ULLENSVANG ..	4798	69	55	366	261	119	2,4	83,3	11,2	74,9	53,4
331 BERGEN H.D. .	280227	4719	2477	10943	12166	1019	0,4	81,3	8,8	38,8	43,2
1201 BERGEN .....	213717	3587	1906	7533	9230	-16	0,0	78,7	8,9	35,1	43,0
1238 KVAM .....	8808	135	82	366	431	-12	-0,1	86,2	9,4	41,7	49,1
1241 FUSA .....	3730	43	42	139	173	-33	-0,9	76,1	11,4	37,6	46,9
1242 SAMNANGER ...	2179	27	31	99	77	18	0,8	82,2	14,5	46,0	35,6
1243 OS .....	8527	164	52	574	412	274	3,1	87,4	5,9	66,0	47,3
1244 AUSTEVOLL ...	3856	64	37	144	174	-3	-0,1	100,2	9,5	37,5	45,2
1245 SUND .....	3101	47	31	192	122	86	2,7	89,2	9,8	59,7	38,1
1246 FJELL .....	7533	146	64	558	308	332	4,2	96,6	8,2	70,9	39,1
1247 ASKØY .....	15006	309	101	784	675	317	2,1	97,3	6,6	51,6	44,4
1251 VAKSDAL .....	5186	65	52	147	224	-64	-1,2	73,3	10,1	28,5	43,5
1252 MODALEN .....	267	3	2	9	10	-	-	97,1	6,3	32,5	36,2
1253 ØSTERØY .....	5759	101	49	284	182	154	2,6	99,5	8,4	48,1	30,9
1259 ØYGARDEN .....	2558	28	28	114	148	-34	-1,4	75,7	11,3	45,7	59,4
332 VOSS H.D. ...	16130	224	176	780	752	76	0,5	74,5	10,8	48,1	46,3
1233 ULVIK .....	1357	18	14	105	110	-1	-0,1	71,4	10,4	76,4	80,0
1234 GRANVIN .....	999	12	12	36	37	-1	-0,1	84,8	11,7	35,6	36,6
1235 VOSS .....	13774	193	150	640	606	77	0,6	74,1	10,8	46,2	43,7
333 YTRE NORD- HORDLAND H.D.	19729	345	209	1539	1052	623	3,1	100,5	10,3	75,8	51,8
1256 MELAND .....	2783	59	24	192	136	91	3,2	115,1	8,4	67,2	47,6
1260 RADØY .....	4203	63	49	157	158	13	0,3	93,4	11,6	37,2	37,5
1263 LINDÅS .....	8060	149	83	816	505	377	4,5	102,5	9,8	96,3	59,6
1264 AUSTRHEIM ...	1966	33	21	254	131	135	6,5	95,1	10,2	122,9	63,4
1265 FEDJE .....	848	11	8	36	35	4	0,5	79,0	9,2	42,9	41,7
1266 MASFJORDEN ..	1869	29	24	85	87	3	0,2	98,3	13,1	45,9	47,2

KILDE : NOS FOLKETALLET I KOMMUNENE OG MATERIALE I BYRRET.

1) FRANKOMMET VED Å DIVIDERE FOLKETILVEKST MED FOLKETALL 1. JANUAR 1974.

2) KVINNER 1. JANUAR 1974.

3) INNBYGGERE 1. JANUAR 1974

TABELL 2.9. FRAMSKREVET FOLKEMENGDE VED UTGANGEN AV ÅRET, ETTER KJØNN OG ALDER. KOMMUNER. ALTERNATIV  
 1)  
 H OG L , 1977-1990

HANDELSDISTRIKT  KOMMUNE	AL- TER- NATIV	1974, REGISTRERT FOLKEMENGDE		1977		1980		1985		1990	
		I	AV DETTE KVINNER	I	AV DETTE KVINNER	I	AV DETTE KVINNER	I	AV DETTE KVINNER	I	AV DETTE KVINNER
HELE FYLKET	H	384990	194462	390281	196940	395527	199434	403944	203381	412172	207117
	L	384990	194462	388127	195897	390533	197009	394179	198639	397568	200028
ALDER											
0- 6 RR	H	46545	22588	44548	21607	43816	21295	45127	21928	46369	22532
	L	46545	22588	42394	20564	38822	18870	38355	18638	39411	19153
7-12	H	38787	18699	39998	19359	39359	19098	36534	17730	37361	18132
	L	38787	18699	39998	19359	39359	19098	33541	16278	31759	15415
13-15	H	18640	9012	18774	9084	19770	9528	19359	9350	17996	8743
	L	18640	9012	18774	9084	19770	9528	19359	9350	15952	7750
16-19	H	24607	11997	24652	11926	24790	12036	26573	12972	24801	12039
	L	24607	11997	24652	11926	24790	12036	26573	12972	24801	12039
20-29	H	61874	29971	61132	29643	61054	29557	61840	29919	64044	31009
	L	61874	29971	61132	29643	61054	29557	61840	29919	64044	31009
30-39	H	42123	20529	49056	23767	54180	26126	58460	28290	57611	27965
	L	42123	20529	49056	23767	54180	26126	58460	28290	57611	27965
40-49	H	38929	19463	37477	18720	37688	18781	42926	21013	52578	25530
	L	38929	19463	37477	18720	37688	18781	42926	21013	52578	25530
50-59	H	44042	22555	42632	21673	40164	20404	36171	18371	35575	18004
	L	44042	22555	42632	21673	40164	20404	36171	18371	35575	18004
60-66	H	26834	14347	27399	14643	28102	14907	27752	14606	24507	12875
	L	26834	14347	27399	14643	28102	14907	27752	14606	24507	12875
67-69	H	9751	5470	10173	5635	10556	5831	10879	5991	10920	5914
	L	9751	5470	10173	5635	10556	5831	10879	5991	10920	5914
70 RR OG OVER	H	32858	19831	34440	20883	36048	21871	38323	23211	40410	24374
	L	32858	19831	34440	20883	36048	21871	38323	23211	40410	24374
323 SØNDRE SUNNHORDLAND H.D.	H	10449	5127	10460	5105	10492	5132	10574	5167	10687	5221
	L	10449	5127	10403	5081	10357	5065	10298	5038	10275	5023
1211 ETNE	H	3862	1924	3783	1865	3709	1834	3620	1787	3548	1753
	L	3862	1924	3766	1857	3666	1813	3537	1743	3416	1691
1214 ØLEN	H	2803	1373	2806	1381	2812	1391	2822	1396	2845	1414
	L	2803	1373	2786	1371	2770	1371	2746	1367	2735	1359
1216 SVEIO	H	3784	1830	3871	1859	3971	1907	4132	1984	4294	2054
	L	3784	1830	3851	1853	3921	1881	4015	1928	4124	1973
324 NORDRE SUNNHORDLAND H.D.	H	38632	18695	40039	19441	41435	20143	43679	21266	45834	22333
	L	38632	18695	39786	19316	40821	19848	42434	20664	43928	21419
1219 BØMLO	H	8692	4163	8916	4292	9146	4403	9511	4579	9898	4762
	L	8692	4163	8856	4258	9008	4335	9242	4452	9490	4567
1221 STORD	H	12189	5919	13288	6446	14347	6962	15931	7727	17377	8428
	L	12189	5919	13200	6401	14117	6850	15445	7492	16616	8061
1222 FITJAR	H	2721	1321	2895	1414	3054	1495	3323	1640	3595	1783
	L	2721	1321	2868	1403	3005	1475	3223	1588	3443	1712
1223 TYSNES	H	2692	1330	2517	1265	2355	1189	2187	1120	2072	1067
	L	2692	1330	2510	1261	2336	1183	2151	1102	2004	1038
1224 KVINNERAD	H	12338	5962	12423	6024	12533	6094	12727	6200	12892	6293
	L	12338	5962	12352	5993	12355	6005	12373	6030	12375	6041
325 ODDA H.D.	H	15822	7874	15629	7809	15469	7754	15277	7695	15108	7626
	L	15822	7874	15546	7769	15282	7664	14912	7517	14581	7365
1227 JONDAL	H	1279	669	1204	628	1130	589	1041	543	968	498
	L	1279	669	1199	626	1118	583	1018	532	945	488
1228 ODDA	H	9468	4683	9160	4546	8918	4450	8587	4320	8301	4203
	L	9468	4683	9113	4522	8818	4401	8404	4235	8047	4074
1230 ULLENSVANG	H	5075	2522	5265	2635	5421	2715	5649	2832	5839	2925
	L	5075	2522	5234	2621	5346	2680	5490	2750	5589	2803

KILDE : NOS FRAMSKRIVING AV FOLKEMENGDEN 1975-2000. REGIONALE TALL.

1) H : HØY FRUKTBARHET MED FLYTTEKOMPONENT, L : LAV FRUKTBARHET MED FLYTTEKOMPONENT.

TABELL 2.9 FORTS. FRAMSKREVET FOLKEMENGDE VED UTGANGEN AV ÅRET, ETTER KJØNN OG ALDER. KOMMUNER. ALTERNATIV  
 1)  
 H OG L, 1977-1990

HANDELSDISTRIKT	AL- TER- NATIV	1974, REGISTRERT FOLKEMENGDE		1977		1980		1985		1990	
		I	AV DETTE KVINNER	I	AV DETTE KVINNER	I	AV DETTE KVINNER	I	AV DETTE KVINNER	I	AV DETTE KVINNER
331 BERGEN H.D. ....	H	282617	144309	285607	145597	288498	146891	292938	148861	297348	150756
	L	282617	144309	284055	144843	284931	145152	286107	145533	287199	145811
1201 BERGEN .....	H	214019	110861	215050	111189	215980	111485	217456	111970	219139	112539
	L	214019	110861	213910	110635	213424	110241	212656	109633	212113	109111
1238 KVAM .....	H	8761	4307	8687	4224	8617	4192	8504	4144	8410	4100
	L	8761	4307	8637	4199	8512	4138	8308	4045	8114	3955
1241 FUSA .....	H	3673	1759	3496	1687	3351	1618	3160	1530	3010	1454
	L	3673	1759	3489	1683	3308	1595	3093	1495	2912	1408
1242 SAMNANGER .....	H	2187	1087	2152	1077	2112	1064	2068	1052	2048	1041
	L	2187	1087	2143	1073	2089	1050	2022	1030	1975	1003
1243 OS .....	H	9081	4502	9590	4757	10050	4988	10731	5338	11324	5636
	L	9081	4502	9527	4722	9906	4917	10450	5208	10869	5419
1244 AUSTEVOLL .....	H	3855	1834	3837	1805	3844	1814	3887	1840	3959	1867
	L	3855	1834	3822	1799	3800	1796	3798	1791	3806	1793
1245 SUND .....	H	3259	1552	3374	1615	3479	1662	3662	1750	3821	1816
	L	3259	1552	3358	1607	3442	1648	3556	1698	3669	1741
1246 FJELL .....	H	8271	4006	9256	4492	10242	4970	11720	5687	13055	6325
	L	8271	4006	9194	4466	10076	4894	11343	5501	12467	6036
1247 ASKØY .....	H	15589	7646	16345	8011	17051	8350	17992	8795	18760	9170
	L	15589	7646	16231	7955	16782	8218	17467	8538	17971	8787
1251 VAKSDAL .....	H	5075	2496	4872	2410	4692	2332	4483	2234	4336	2164
	L	5075	2496	4843	2396	4648	2311	4392	2190	4204	2101
1252 MODALEN .....	H	276	122	260	115	261	114	252	115	249	115
	L	276	122	269	118	258	115	249	112	242	108
1253 OSTERØY .....	H	6114	2983	6361	3112	6600	3237	6919	3394	7174	3518
	L	6114	2983	6318	3092	6498	3188	6708	3293	6854	3367
1259 ØYGARDEN .....	H	2457	1154	2327	1103	2219	1065	2104	1012	2063	1011
	L	2457	1154	2314	1098	2188	1041	2065	999	2003	982
332 VOSS H.D. ....	H	16266	8190	16158	8150	16061	8097	15966	8037	15947	8027
	L	16266	8190	16082	8115	15901	8026	15622	7877	15432	7782
1233 ULVIK .....	H	1359	659	1346	655	1321	639	1293	620	1276	611
	L	1359	659	1329	646	1314	641	1268	614	1233	593
1234 GRANVIN .....	H	1000	474	994	464	982	457	971	454	946	440
	L	1000	474	995	466	975	456	950	443	928	429
1235 VOSS .....	H	13907	7057	13818	7031	13758	7001	13702	6963	13725	6976
	L	13907	7057	13758	7003	13612	6929	13404	6820	13271	6760
333 YTRE NORDHORDLAND H.D. ....	H	21204	10267	22388	10838	23572	11417	25510	12355	27248	13154
	L	21204	10267	22255	10773	23241	11254	24806	12010	26153	12628
1256 MELAND .....	H	2954	1447	3113	1530	3250	1605	3482	1725	3666	1814
	L	2954	1447	3087	1517	3192	1576	3370	1668	3513	1744
1260 RADØY .....	H	4219	2064	4153	2042	4078	2003	4011	1977	3982	1959
	L	4219	2064	4131	2030	4034	1979	3912	1927	3843	1891
1263 LINDRS .....	H	9060	4368	9969	4801	10885	5236	12314	5922	13605	6528
	L	9060	4368	9911	4774	10726	5160	11969	5756	13040	6256
1264 AUSTRHEIM .....	H	2232	1072	2442	1158	2643	1256	2940	1388	3179	1484
	L	2232	1072	2427	1151	2612	1239	2857	1347	3048	1422
1265 FEDJE .....	H	873	419	869	415	864	417	895	436	915	447
	L	873	419	866	413	853	413	877	427	879	429
1266 MASFJORDEN .....	H	1866	897	1842	892	1852	900	1868	907	1901	922
	L	1866	897	1833	888	1824	887	1821	885	1830	886

1) H : HØY FRUKTBARHET MED FLYTTEKOMPONENT, L : LAV FRUKTBARHET MED FLYTTEKOMPONENT.

TABELL 2.10. FRAMSKREVET FOLKEMENGDE VED UTGANGEN AV ÅRET, ETTER KJØNN OG ALDER. KOMMUNER. ALTERNATIV

HO OG LO<sup>1)</sup>, 1977-1990

HANDELSDISTRIKT KOMMUNE	AL- TERI NATIV	1974, REGISTRERT FOLKEMENGDE		1977		1980		1985		1990	
		I	AV DETTE KVINNER	I	AV DETTE KVINNER	I	AV DETTE KVINNER	I	AV DETTE KVINNER	I	AV DETTE KVINNER
HELE FYLKET .....	HO	384990	194462	392652	198246	400414	202037	413187	208182	426072	214298
	LO	384990	194462	390473	197189	395282	199546	403019	203243	410693	206825
ALDER											
0- 6 ÅR .....	HO	46545	22588	45207	21904	45028	21858	46880	22769	48402	23507
	LO	46545	22588	43028	20847	39896	19367	39845	19352	41138	19980
7-12 .....	HO	38787	18699	40315	19526	40173	19522	38273	18579	39663	19279
	LO	38787	18699	40315	19526	40173	19522	35140	17057	33710	16384
13-15 .....	HO	18640	9012	18821	9102	19921	9584	19850	9580	18989	9233
	LO	18640	9012	18821	9102	19921	9584	19850	9580	16827	8182
16-19 .....	HO	24607	11997	24800	11985	24964	12104	27095	13238	25916	12564
	LO	24607	11997	24800	11985	24964	12104	27095	13238	25916	12564
20-29 .....	HO	61874	29971	61545	30022	61325	29922	61986	30081	64773	31506
	LO	61874	29971	61545	30022	61325	29922	61986	30081	64773	31506
30-39 .....	HO	42123	20529	49564	24003	55759	26912	61606	30049	60759	29755
	LO	42123	20529	49564	24003	55759	26912	61606	30049	60759	29755
40-49 .....	HO	38929	19463	37571	18771	37961	18918	43518	21276	54795	26606
	LO	38929	19463	37571	18771	37961	18918	43518	21276	54795	26606
50-59 .....	HO	44042	22555	42724	21724	40364	20511	36591	18586	36266	18350
	LO	44042	22555	42724	21724	40364	20511	36591	18586	36266	18350
60-66 .....	HO	26834	14347	27444	14670	28179	14939	27900	14684	24769	13015
	LO	26834	14347	27444	14670	28179	14939	27900	14684	24769	13015
67-69 .....	HO	9751	5470	10196	5640	10620	5864	10966	6028	11021	5954
	LO	9751	5470	10196	5640	10620	5864	10966	6028	11021	5954
70 ÅR OG OVER .....	HO	32858	19831	34465	20899	36120	21903	38522	23312	40719	24529
	LO	32858	19831	34465	20899	36120	21903	38522	23312	40719	24529
323 SØNDRE SUNNHORDLAND H.D. ....	HO	10449	5127	10558	5202	10715	5286	11095	5499	11569	5754
	LO	10449	5127	10498	5169	10583	5222	10795	5351	11095	5518
1211 ETNE .....	HO	3862	1924	3890	1947	3944	1975	4057	2035	4214	2119
	LO	3862	1924	3872	1934	3887	1949	3950	1982	4041	2033
1214 ØLEN .....	HO	2803	1373	2825	1388	2846	1401	2945	1459	3059	1514
	LO	2803	1373	2805	1382	2819	1383	2865	1420	2936	1460
1216 SVEIO .....	HO	3784	1830	3843	1867	3925	1910	4093	2005	4296	2121
	LO	3784	1830	3821	1853	3877	1890	3980	1949	4118	2025
324 NORDRE SUNNHORDLAND H.D. ....	HO	38632	18695	39698	19252	40853	19856	43051	20976	45547	22232
	LO	38632	18695	39460	19140	40267	19571	41870	20406	43698	21337
1219 BØMLO .....	HO	8692	4163	8889	4266	9112	4386	9595	4634	10139	4904
	LO	8692	4163	8846	4244	8986	4328	9329	4505	9726	4706
1221 STORD .....	HO	12189	5919	12784	6217	13371	6519	14374	7027	15439	7562
	LO	12189	5919	12687	6170	13154	6413	13946	6819	14772	7234
1222 FITJAR .....	HO	2721	1321	2794	1359	2893	1406	3084	1504	3279	1606
	LO	2721	1321	2777	1354	2845	1382	2994	1462	3137	1540
1223 TYSNES .....	HO	2692	1330	2651	1313	2634	1303	2626	1294	2663	1309
	LO	2692	1330	2637	1304	2609	1288	2569	1267	2572	1266
1224 KVINNHERAD .....	HO	12338	5962	12580	6097	12843	6242	13372	6517	14027	6851
	LO	12338	5962	12513	6068	12673	6160	13032	6353	13491	6591
325 ODDA H.D. ....	HO	15822	7874	16052	7995	16331	8145	16829	8403	17314	8636
	LO	15822	7874	15966	7954	16116	8040	16390	8188	16650	8315
1227 JONDAL .....	HO	1279	669	1287	673	1273	661	1280	657	1300	662
	LO	1279	669	1280	669	1260	655	1244	639	1252	638
1228 ODDA .....	HO	9468	4683	9618	4767	9807	4877	10110	5037	10366	5163
	LO	9468	4683	9568	4744	9676	4812	9857	4913	9982	4977
1230 ULLENSVANG .....	HO	5075	2522	5147	2555	5251	2607	5439	2709	5648	2811
	LO	5075	2522	5118	2541	5180	2573	5289	2636	5416	2700

KILDE : NOS FRAMSKRIVING AV FOLKEMENGDEN 1975-2000. REGIONALE TALL OG MATERIALE I BYRRET.

1) HO : HØY FRUKTBARHET UTEN FLYTTEKOMPONENT, LO : LAV FRUKTBARHET UTEN FLYTTEKOMPONENT.

TABELL 2.10 FORTS. FRAMSKREVET FOLKEMENGDE VED UTGANGEN AV ÅRET, ETTER KJØNN OG ALDER. KOMMUNER. ALTERNATIV

1)  
HO OG LO 1977-1990

HANDELSDISTRIKT	KOMMUNE	AL- TERI NATIV	1974, REGISTRERT FOLKEMENGDE		1977		1980		1985		1990	
			I ALT	AV DETTE KVINNER	I ALT	AV DETTE KVINNER	I ALT	AV DETTE KVINNER	I ALT	AV DETTE KVINNER	I ALT	AV DETTE KVINNER
331	BERGEN H.D.	HO	282617	144309	288512	147108	294183	149785	302844	153794	311062	157554
		LO	282617	144309	286912	146336	290457	147974	295575	150262	300184	152266
1201	BERGEN	HO	214019	110861	218532	112896	222697	114742	228474	117242	233318	119274
		LO	214019	110861	217312	112304	219877	113373	223074	114618	225371	115414
1238	KVAM	HO	8761	4307	8846	4360	8968	4432	9241	4574	9543	4727
		LO	8761	4307	8797	4335	8860	4374	9012	4464	9184	4553
1241	FUSA	HO	3673	1759	3646	1750	3635	1748	3660	1766	3730	1804
		LO	3673	1759	3632	1748	3605	1737	3583	1726	3601	1738
1242	SAMNANGER	HO	2187	1087	2192	1093	2208	1101	2272	1135	2334	1165
		LO	2187	1087	2183	1089	2182	1089	2213	1106	2242	1119
1243	OS	HO	9081	4502	9351	4652	9628	4806	10108	5057	10589	5307
		LO	9081	4502	9297	4624	9499	4744	9847	4930	10195	5119
1244	AUSTEVOLL	HO	3855	1834	3907	1861	3980	1899	4141	1983	4354	2095
		LO	3855	1834	3892	1856	3929	1873	4033	1931	4188	2017
1245	SUND	HO	3259	1552	3328	1590	3399	1625	3542	1697	3722	1797
		LO	3259	1552	3310	1583	3357	1603	3450	1653	3577	1726
1246	FJELL	HO	8271	4006	8584	4169	8899	4338	9478	4640	10202	5001
		LO	8271	4006	8520	4137	8763	4273	9206	4509	9760	4787
1247	ASKØY	HO	15589	7646	16062	7887	16521	8126	17259	8501	18069	8914
		LO	15589	7646	15976	7845	16319	8029	16853	8303	17443	8610
1251	VAKSDAL	HO	5075	2496	5110	2524	5152	2553	5250	2615	5352	2667
		LO	5075	2496	5085	2512	5092	2525	5126	2553	5159	2573
1252	MODALEN	HO	276	122	277	122	271	122	266	118	275	123
		LO	276	122	275	121	266	119	260	116	264	118
1253	OSTERØY	HO	6114	2983	6232	3046	6358	3121	6616	3253	6953	3418
		LO	6114	2983	6195	3028	6276	3081	6438	3167	6674	3282
1259	ØYGARDEN	HO	2457	1154	2445	1158	2467	1172	2537	1213	2624	1262
		LO	2457	1154	2438	1154	2432	1154	2480	1186	2526	1210
332	VOSS H.D.	HO	16266	8190	16338	8242	16483	8316	16820	8480	17179	8647
		LO	16266	8190	16260	8200	16277	8218	16410	8283	16557	8350
1233	ULVIK	HO	1359	659	1371	669	1393	682	1436	702	1469	723
		LO	1359	659	1368	667	1374	673	1395	682	1410	693
1234	GRANVIN	HO	1000	474	981	468	985	470	972	466	988	471
		LO	1000	474	979	464	970	463	949	456	955	460
1235	VOSS	HO	13907	7057	13986	7105	14105	7164	14412	7312	14722	7453
		LO	13907	7057	13913	7069	13933	7082	14066	7145	14192	7197
333	YTRE NORDHORDLAND H.D.	HO	21204	10267	21494	10447	21849	10649	22548	11030	23401	11475
		LO	21204	10267	21377	10390	21582	10521	21979	10753	22509	11039
1256	MELAND	HO	2954	1447	3033	1490	3117	1530	3281	1617	3461	1713
		LO	2954	1447	3012	1480	3080	1513	3188	1571	3316	1641
1260	RADØY	HO	4219	2064	4230	2079	4281	2114	4363	2163	4462	2222
		LO	4219	2064	4211	2067	4233	2091	4257	2108	4294	2139
1263	LINDAS	HO	9060	4368	9203	4456	9367	4552	9671	4707	10034	4892
		LO	9060	4368	9156	4435	9245	4493	9430	4595	9663	4710
1264	AUSTRHEIM	HO	2232	1072	2280	1098	2325	1119	2416	1173	2526	1229
		LO	2232	1072	2264	1092	2296	1105	2356	1146	2432	1185
1265	FEDJE	HO	873	419	883	424	893	431	917	450	963	472
		LO	873	419	878	425	880	425	896	436	928	454
1266	MASFJORDEN	HO	1866	897	1865	900	1866	903	1900	920	1955	947
		LO	1866	897	1856	891	1848	894	1852	897	1876	910

1) HO : HØY FRUKTBARHET UTEN FLYTTEKOMPONENT, LO : LAV FRUKTBARHET UTEN FLYTTEKOMPONENT.

TABELL 2.11. PERSONER MED MEDISINSK EMBETSEKSAMEN OG ARBEID PÅ MEDISINSKE YRKESOMRÅDER, ETTER YRKESOMRÅDE, LEGEDISTRIKTER. 20. JANUAR 1976

1) LEGEDISTRIKT	HELSEARBEID UTENFOR INSTITUSJON						HELSE- ARBEID I IN- STITU- SJON	MEDI- SINSK FORSK- NING OG UNDER- VISNING	MEDI- SINSK ARBEID ELLERS
	I ALT	ADMINI- STRATIV OG FORE- BYGGENDE MEDISIN	2) I ALT	STADS- LEGE, DI- STRIKTS- LEGE	AV DETTE ALL- MENN- PRAKTI- SERENDE	PRAKTI- SERENDE SPESIA- LIST			
HELE FYLKET.....	651	19	234	42	80	53	323	72	3
1 BERGEN.....	501	19	135	-	52	52	272	72	3
2 ETNE.....	2	-	2	2	-	-	-	-	-
3 ØLEN.....	1	-	1	1	-	-	-	-	-
4 SVEIO.....	2	-	2	1	-	-	-	-	-
5 BØMLØ.....	3	-	3	2	-	-	-	-	-
6 STORD.....	23	-	8	1	3	1	15	-	-
7 FITJAR.....	1	-	1	1	-	-	-	-	-
8 TYSNES.....	2	-	2	1	1	-	-	-	-
9 KVINNHERAD.....	10	-	8	2	3	-	2	-	-
10 JONDAL.....	2	-	2	1	-	-	-	-	-
11 ODDA.....	18	-	6	2	1	-	12	-	-
12 ULLENSVANG.....	4	-	4	2	1	-	-	-	-
13 ULVIK.....	2	-	2	2	-	-	-	-	-
14 VOSS.....	24	-	9	1	6	-	15	-	-
15 KVAM.....	5	-	5	2	2	-	-	-	-
16 FUSA.....	2	-	2	1	1	-	-	-	-
17 SAMNANGER.....	1	-	1	1	-	-	-	-	-
18 OS.....	11	-	4	1	3	-	7	-	-
19 AUSTEVOLL.....	2	-	2	2	-	-	-	-	-
20 SUND.....	2	-	2	1	1	-	-	-	-
21 FJELL.....	3	-	3	1	-	-	-	-	-
22 ASKØY.....	8	-	8	2	4	-	-	-	-
23 VAKSDAL.....	3	-	3	1	-	-	-	-	-
24 OSTERØY.....	4	-	4	2	1	-	-	-	-
25 MELAND.....	2	-	2	1	-	-	-	-	-
26 ØYGARDEN.....	2	-	2	1	-	-	-	-	-
27 RADØY.....	3	-	3	2	-	-	-	-	-
28 LINDRS.....	4	-	4	3	-	-	-	-	-
29 AUSTRHEIM.....	3	-	3	1	1	-	-	-	-
30 MASFJORDEN.....	1	-	1	1	-	-	-	-	-

KILDE : NOS LEGESTATISTIKK.

1) OVERSIKT OVER DE KOMMUNER DET ENKELTE LEGEDISTRIKT OMFATTER ER GITT I VEDLEGG 1.

2) OMFATTER OGSÅ MILITÆRLEGER OG VERNEPLIKTIGE LEGER.

TABELL 2.12. LEGER, TANNLEGER, SYKEPLEIERE OG FYSIOTERAPEUTER VED UTGANGEN AV 1975. LEGEDISTRIKTER

1) LEGEDISTRIKT	2) LEGER		TANN- LEGER 3)	INNBYGGERE			SYKE- PLEI- ERE 4)	FYSIO- TERA- PEUTER 4)
	I ALT	AV DETTE UTENFOR INSTI- TUSJON		PR. LEGE	PR. LEGE UTENFOR INSTI- TUSJON	PR. TANN- LEGE		
HELE LANDET.....	6886	2841	3842	583	1414	1046	19502	2060
HELE FYLKET.....	651	234	400	594	1652	967	2179	208
1 BERGEN.....	501	135	303	426	1582	705	1583	174
2 ETNE.....	2	2	2	1914	1914	1914	7	-
3 ØLEN.....	1	1	2	2848	2848	1424	2	1
4 SVEIO.....	2	2	-	1920	1920	.	2	-
5 BØMLO.....	3	3	3	2936	2936	2936	24	-
6 STORD.....	23	8	10	541	1555	1244	93	4
7 FITJAR.....	1	1	1	2773	2773	2773	4	-
8 TYSNES.....	2	2	1	1349	1349	2698	12	-
9 KVINNHERAD.....	10	8	7	1243	1554	1776	59	2
10 JONDAL.....	2	2	1	649	649	1297	7	-
11 ODDA.....	18	6	10	526	1577	946	76	-
12 ULLENSVANG.....	4	4	3	1289	1289	1719	12	2
13 ULVIK.....	2	2	1	1170	1170	2340	2	-
14 VOSS.....	24	9	15	583	1554	933	84	9
15 KVAM.....	5	5	6	1751	1751	1460	22	2
16 FUSA.....	2	2	1	1814	1814	3628	14	-
17 SAMNANGER.....	1	1	2	2233	2233	1117	3	-
18 OS.....	11	4	8	849	2335	1167	44	8
19 AUSTEVOLL.....	2	2	2	1926	1926	1926	5	-
20 SUND.....	2	2	1	1678	1678	3356	3	-
21 FJELL.....	3	3	2	2844	2844	4267	10	-
22 ASKØY.....	8	8	5	1994	1994	3190	36	3
23 VAKSDAL.....	3	3	2	1662	1662	2494	11	-
24 OSTERØY.....	4	4	1	1621	1621	6482	10	-
25 MELAND.....	2	2	2	1527	1527	1527	4	-
26 ØYGARDEN.....	2	2	-	1228	1228	.	5	1
27 RADØY.....	3	3	3	1410	1410	1410	8	2
28 LINDÅS.....	4	4	4	2297	2297	2297	24	-
29 AUSTRHEIM.....	3	3	1	1080	1080	3241	10	-
30 MASFJORDEN.....	1	1	1	1877	1877	1877	3	-

KILDE : NOS HELSESTATISTIKK, NOS LEGESTATISTIKK OG NOS FOLKETALLET I KOMMUNENE.

1) GJELDER PR. 1. JANUAR 1976. OVERSIKT OVER DE KOMMUNER DET ENKELTE LEGEDISTRIKT OMFAFTER ER GITT I VEDLEGG 1. GJELDER BOSTED FOR TANNLEGER OG ARBEIDSTED FOR ANDRE PERSONALGRUPPER. TALL FOR TO ELLER FLERE NABODISTRIKTER BØR OFTE SEES I SAMMENHENG.

2) TALLENE GJELDER YRKESAKTIVE LEGER PÅ MEDISINSKE OMRÅDER, OGSÅ MILITÆRLEGER OG VERNEPLIKTIGE LEGER 20. JANUAR 1976.

3) TALLENE GJELDER BÅDE YRKESAKTIVE OG IKKE-YRKESAKTIVE TANNLEGER.

4) TALLENE GJELDER YRKESAKTIVE I HELTIDS- OG DELTIDSS stilling I OG UTENFOR INSTITUSJON MELDT AV DE OFFENTLIGE LEGER.

1)

TABELL 2.13. SYKESENGER OG PERSONALE VED SYKEHUS, SYKESTUER OG SYKEHJEM . KOMMUNER. 1975

HANDELSDISTRIKT KOMMUNE SYKEHUS	SYKE- SENGER 31-12	2) I ALT	PERSONALE 31/12			
			AV DETTE			
			LEGER		3) PLEIERE	
			HELTIDS- ANSATTE	DELTIDS- ANSATTE	HELTIDS- ANSATTE	DELTIDS- ANSATTE
HELE FYLKET.....	3545	4303	302	74	1931	1159
324 NORDRE SUNNHORDLAND H.D.....	140	167	15	-	90	43
1221 STORD FYLKESJUKEHUSET PÅ STORD.....	140	167	15	-	90	43
325 ODDA H.D.....	131	139	13	1	54	54
1228 ODDA FYLKESJUKEHUSET I ODDA.....	100	117	13	-	38	54
SYKEHJEM.....	31	22	-	1	16	-
331 BERGEN H.D.....	3028	3778	261	69	1676	1015
1201 BERGEN HAUKELAND SYKEHUS.....	1004	1940	199	40	743	539
DIAKONISSEHJEMMETS SYKEHUS.....	206	244	28	1	156	1
HOSPITALET BETANIEN.....	153	210	13	-	90	54
SYKEHUSET FLORIDA.....	130	132	2	-	98	12
LAKSEVÅG SANITETSFORENINGENS SYKEHUS.....	67	53	1	6	31	6
HATLESTAD SYKEHUS.....	70	59	4	-	14	27
SYKEHJEM.....	1151	963	8	19	475	315
1238 KVAM SYKESTUER OG FØDEHJEM.....	13	10	-	1	4	3
1243 OS KYSTHOSPITALET I HAGEVIK.....	100	77	5	-	26	26
SYKEHJEM.....	41	34	-	1	13	14
1247 ASKØY SYKEHJEM.....	38	29	1	-	16	10
1251 VAKSDAL SYKEHJEM.....	51	25	-	1	10	8
1253 OSTERØY SYKESTUER OG FØDEHJEM.....	4	2	-	-	-	-
332 VOSS H.D.....	153	126	13	1	81	12
1234 GRANVIN SYKEHJEM.....	25	17	-	1	4	11
1235 VOSS FYLKESJUKEHUSET PÅ VOSS.....	128	109	13	-	77	1
333 YTRE NORDHORDLAND H.D.....	93	93	-	3	30	35
1256 MELAND SYKEHJEM.....	21	26	-	1	8	11
1263 LINDÅS SYKEHJEM.....	60	52	-	1	21	23
1265 FEDJE SYKEHJEM.....	12	15	-	1	1	1

KILDE : NOS SYKEHUSSTATISTIKK OG MATERIALE I EYRÆT.

1) INSTITUSJONER UNDER PSYKISK HELSEVERN, RNDSSVAKEOMSORG OG ALKOHOLIKEROMSORG ER IKKE MED.

2) PERSONALE VED KONTOR, KJØKKEN, VASKERI M. V. ER IKKE REGNET MED.

3) ELEVER ER IKKE REGNET MED.



TABELL 2.14. ALDERSHJEM OG SOMATISKE SYKEHJEM. KOMMUNER. 1975

HANDELSDISTRIKT KOMMUNE	ALDERSHJEM		KOMBINERTE ALDERS- OG SYKEHJEM		SOMATISKE SYKEHJEM <sup>1)</sup>	
	HJEM	PLASSER	HJEM	PLASSER	HJEM	PLASSER
HELE FYLKET .....	36	927	28	1157	26	1360
323 SØNDRE SUNN- HORDLAND H.D.....	2	50	2	93	-	-
1211 ETNE .....	2	50	-	-	-	-
1214 ØLEN .....	-	-	1	38	-	-
1216 SVEIO .....	-	-	1	55	-	-
324 NORDRE SUNN- HORDLAND H.D.....	3	37	5	197	-	-
1219 BØMLO .....	2	25	1	48	-	-
1221 STORD .....	-	-	1	47	-	-
1222 FITJAR .....	-	-	1	28	-	-
1223 TYSNES .....	-	-	1	28	-	-
1224 KVINNHERAD .....	1	12	1	46	-	-
325 ODDA H.D. ....	2	54	3	77	1	31
1227 JONDAL .....	-	-	1	23	-	-
1228 ODDA .....	1	31	1	22	1	31
1230 ULLENSVANG .....	1	23	1	32	-	-
331 BERGEN H.D. ....	26	719	12	559	21	1211
1201 BERGEN .....	19	590	5	300	18	1081
1238 KVAM .....	3	41	1	63	-	-
1241 FUSA .....	-	-	1	25	-	-
1242 SAMNANGER .....	-	-	1	31	-	-
1243 OS .....	1	17	-	-	1	41
1244 AUSTEVOLL .....	-	-	1	25	-	-
1245 SUND .....	-	-	1	32	-	-
1246 FJELL .....	-	-	1	50	-	-
1247 ASKØY .....	1	21	-	-	1	38
1251 VAKSDAL .....	1	25	-	-	1	51
1252 MODALEN .....	-	-	-	-	-	-
1253 OSTERØY .....	1	25	1	33	-	-
1259 ØYGARDEN .....	-	-	-	-	-	-
332 VOSS H.D. ....	3	67	3	124	1	25
1233 ULVIK .....	-	-	1	31	-	-
1234 GRANVIN .....	-	-	-	-	1	25
1235 VOSS .....	3	67	2	93	-	-
333 YTRE NORD- HORDLAND H.D.....	-	-	3	107	3	93
1256 MELAND .....	-	-	-	-	1	21
1260 RADØY .....	-	-	1	52	-	-
1263 LINDÅS .....	-	-	-	-	1	60
1264 AUSTRHEIM .....	-	-	1	22	-	-
1265 FØDJE .....	-	-	-	-	1	12
1266 MASFJORDEN .....	-	-	1	33	-	-

KILDE : NOS SYKEHUSSTATISTIKK OG MATERIALE I BYRRET.  
1) SOMATISKE SYKEHJEM ER OGSÅ TATT MED I TABELL 2.13.

## 3. ARBEIDSMARKED

Figur 3.1

Figuren bygger på oppgaver fra folketellingene i 1950, 1960 og 1970. Et gjennomgående trekk i utviklingen er den synkende andelen yrkesaktive i gruppen jordbruk, skogbruk og fiske og en økende andel i de to andre gruppene. I de siste årene har andelen av yrkesaktive i gruppen bergverksdrift, industri, bygge- og anleggsvirksomhet og kraft- og vannforsyning stabilisert seg, mens andelen i gruppen som bl.a. omfatter varehandel, sjøtransport, annen samferdsel, offentlig administrasjon og forsvar, offentlig og privat tjenesteyting fortsatt har steget.

Figuren bygger på materiale fra Norsk Samfunnsvitenskapelig Datatjeneste.

Figur 3.2

Fordelingen etter næring er vist som sektorer av en sirkelflate. Her tilsvarer f.eks. 90 grader 25 prosent av personer 16 år og over med inntekt av eget arbeid som viktigste kilde til livsopphold.

De fleste kommunene har en betydelig andel (mer enn fjerdedelen) av de yrkesaktive i gruppen som bl.a. omfatter varehandel, sjøtransport, annen samferdsel, offentlig administrasjon og forsvar, offentlig og privat tjenesteyting. Størst andel av yrkesaktive har denne gruppen av næringer i sentrale servicekommuner og i kommuner som har spesielle institusjoner (sykehus, militæranlegg). Andelen av yrkesaktive sysselsatt i jordbruk, skogbruk og fiske varierer i landets kommuner fra nær 0 til over 50 prosent. Andelen sysselsatt i gruppen som bl.a. omfatter bergverksdrift og industri varierer i landets kommuner fra under 20 prosent til over 60 prosent. Høy andel behøver ikke nødvendigvis å bety at kommunen har et industrielt preg. Arbeidsplassene kan i mange tilfelle ligge i en annen kommune. Sysselsatte i bygge- og anleggsvirksomhet utgjør en vesentlig del av de yrkesaktive i flere kommuner.

Figur 3.3

Høy prosentandel kvinner med inntekt av eget arbeid som viktigste kilde til livsopphold finnes i kommuner der kvinnene har godt tilbud på arbeidsplasser innenfor kommunen eller i omegnen. Kvinnelige arbeidsplasser finnes vesentlig i næringsmiddelindustri, tekstilindustri, bekledningsindustri, grafisk industri og i servicenæringene.

Figur 3.4

Fordelingen etter arbeidssted er vist som sektorer av en sirkelflate. 90 grader tilsvarer f.eks. 25 prosent av personer 16 år og over i arbeid. Andelen av de yrkesaktive med bosted og arbeidssted i samme kommune er stor i kommuner med et godt utbygd næringsliv.

Tabell 3.1

Den enkelte person er i tabellen gruppert etter viktigste kilde til livsopphold de siste 12 månedene før tellingstidspunktet.

Med "inntekt av eget arbeid"/"arbeidsinntekt" er ment vederlag for inntektsgivende arbeid, medregnet arbeid som familiemedlem uten fast lønn i familiebedrift, verneplikttjeneste og tilsvarende plikttjeneste. Husarbeid for egen familie er derimot ikke regnet med.

"Pensjon, trygd" omfatter syketrygd, arbeidsløshetsstrygd, forsørgertrygd, uføretrygd, alderstrygd, yrkesskadetrygd, krigspensjon, bedriftspensjon o.l. Ektefeller som hadde hver sin pensjon som viktigste kilde til livsopphold, er begge gruppert under denne kilden til livsopphold. I disse tilfellene er således ikke den ene ektefellen regnet som forsørget eller å ha husarbeid i hjemmet som viktigste kilde til livsopphold.

Til gruppen "formue, lån, stipend m.v." er også regnet føderåd, leieinntekt, forpaktningssinntekt, annen formuesinntekt og utbetalinger i samband med livsforsikring eller individuell pensjonsforsikring. Videre er underhold til personer 16 år og over fra andre privatpersoner (f.eks. stønader fra det offentlige, institusjoner eller bedrifter), unntatt pensjon og trygd, gruppert her.

I gruppen "husarbeid i hjemmet" er tatt med personer som utførte husarbeid for egen familie hele eller en del av 12-måneders perioden før tellingstidspunktet, og som ikke hadde inntekt av eget arbeid, pensjon, trygd, formue, lån eller stipend m.v. som viktigste kilde til livsopphold.

Alle personer under 16 år og personer 16 år og over som ikke hadde en av kildene spesifisert foran som den viktigste kilden til livsopphold, er regnet som forsørget.

Næringsgrupperingen er foretatt etter 1960-utgaven av Standard for næringsgruppering i offentlig norsk statistikk. Denne næringsgrupperingen avviker fra grupperingen brukt i kapittel 6.

### Tabell 3.2

Som "personer med inntekt av eget arbeid som viktigste kilde til livsopphold" er i tabellen regnet personer med vederlag for inntektsgivende arbeid som viktigste kilde til livsopphold de siste 12 månedene før tellingstidspunktet.

### Tabell 3.3

Tabellen viser hvor mange av de personene 15 år og over pr. 1. november 1960 som hadde inntekt av eget arbeid som viktigste kilde til livsopphold både i 1960 og 1970, som bodde i kommunen på begge tellingstidspunkter. De som var flyttet fra kommunen mellom disse to tidspunktene, er fordelt etter den næring de arbeidet i i 1960, mens de som har flyttet til kommunen er fordelt etter den næring de arbeidet i i 1970.

### Tabell 3.4

Et tettsted er definert som et område med minst 200 bosatte på tellingstidspunktet og der avstanden mellom husene - som regel - ikke oversteg 50 meter. Hussamlinger med færre enn 200 bosatte og som lå mer enn 50 meter fra et tettbygd sted, er imidlertid regnet som en del av tettstedet dersom hussamlingen naturlig hørte sammen med tettbebyggelsen. I enkelte tilfelle er også atskilte tettbygde steder med mer enn 200 bosatte regnet til samme tettsted. Dette gjelder steder som - etter en skjønnsmessig vurdering - synes å være nært knyttet til hverandre. En del av tettstedene ligger i to eller flere kommuner. Noen tettsteder ligger også i to fylker. I disse tilfellene er bare den delen av tettstedet som ligger innenfor vedkommende fylke tatt med.

### Tabell 3.5

Tabellen omfatter personer som oppgav å være i arbeid på tellingstidspunktet, og som oppgav hvilken kommune arbeidsplassen lå i. Personer som arbeidet i mer enn en kommune uten fast oppmøteplass, som var til sjøs, eller arbeidet i utlandet, er tatt med under "Annet arbeidssted".

### Tabell 3.6

Tallene er hentet fra undersøkelsen som Statistisk Sentralbyrå gjennomfører i samarbeid med arbeidsformidlingen. Undersøkelsene omfatter alle bedrifter som i 1975 var registrert med 20 eller flere sysselsatte. Blant de mindre bedriftene blir oppgaver innhentet fra et utvalg av bedrifter. Oppgavene fra disse blir så nyttet til å beregne den samlede sysselsettingen i de mindre bedriftene. Dette gjør at resultatene blir noe usikre. Tall med forholdsvis stor usikkerhet er satt i parentes. Slike tall bør ikke brukes til å måle endringer fra et kvartal til et annet.

Oversikt over de kommuner det enkelte arbeidskontordistrikt omfatter er gitt i vedlegg 2.

Tabell 3.7 og 3.8

Sysselsettingstallene for statens embets- og tjenestemenn i tabellene 3.7 og 3.8 bygger på Statens Sentrale Tjenestemannsregister. Registeret omfatter statsansatte med lønn etter "Lønnsregulativ for offentlige tjenestemenn m.v.". På grunn av overføringer til regulativlønte stillinger var det på landsbasis 959 flere renholdsassistenter med i statistikkgrunnlaget i 1975 enn det var i 1974. Statsansatte som var lønnet etter overenskomst og ansatte i skoleverket, er ikke med i statistikken. De statsansatte er i tabellene fordelt på arbeidssted.

Tabell 3.9

I tabell 3.9 regnes som helt arbeidsløse personer som har meldt seg som arbeidssøkere ved arbeids- og sjømannskontorene, og som ikke er sysselsatte eller midlertidig fraværende fra inntektsgivende arbeid. Skoleungdom som søker feriejobb er ikke tatt med. Arbeidssøkerne må i tillegg være disponible for arbeidsmarkedet. Månedstallene for januar og juli gjelder siste arbeidsdag i måneden. Årsgjennomsnittene er gjennomsnittstall for de 12 månedene i året.

Figur 3.1. Yrkesaktive prosentvis fordelt på næring. 1950-1970. Kommune-grupper

1. Jordbruk, skogbruk m.v., fiske m.v. og hvalfangst.
2. Bergverksdrift m.v., industri og bygge- og anleggsvirksomhet.
3. Andre næringer.

Figuren bygger på materiale fra Norsk Samfunnsvitenskapelig Datatjeneste.

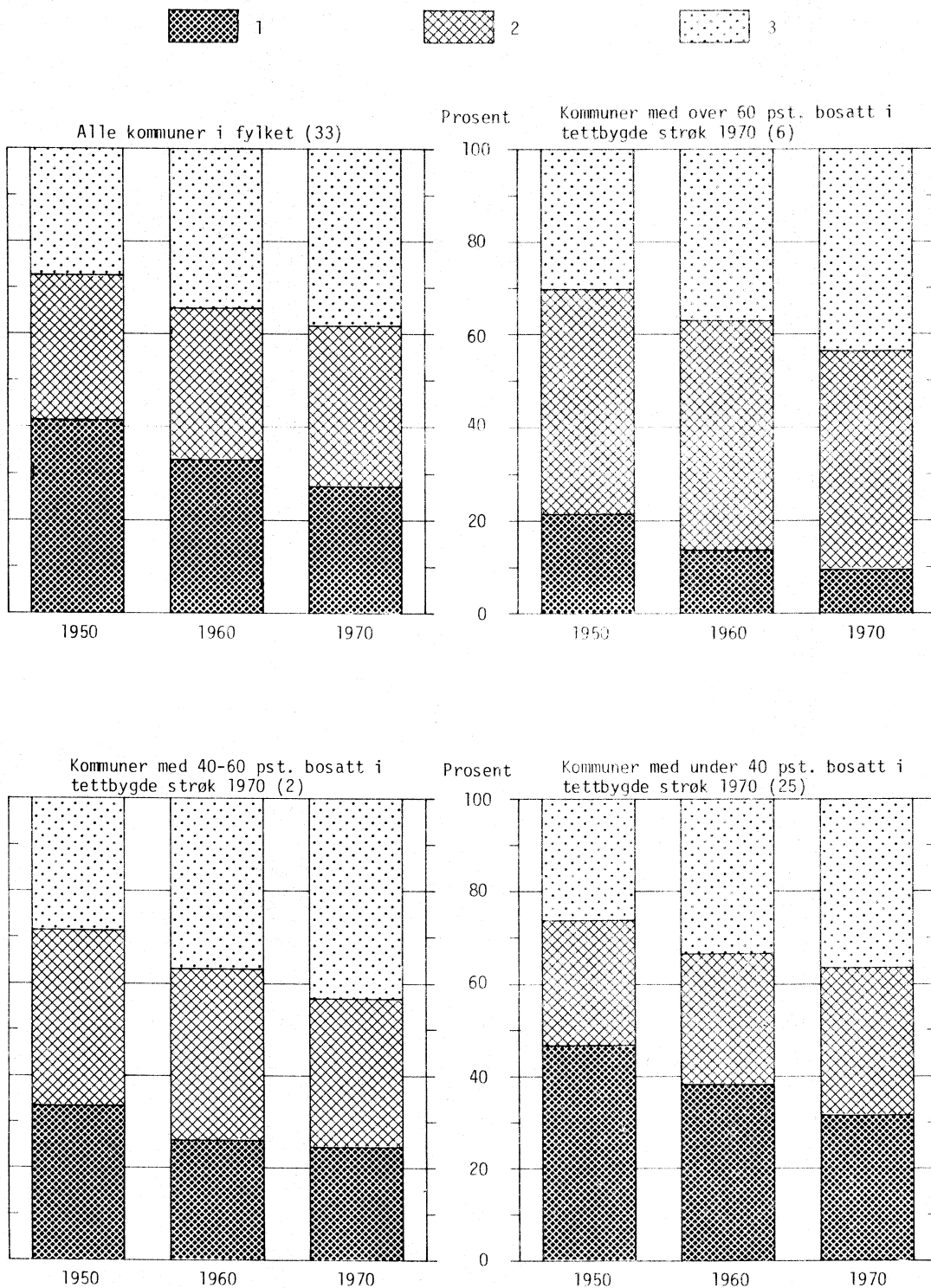

Figur 3.2. Personer 16 år og over med inntekt av eget arbeid som viktigste kilde til livsopphold prosentvis fordelt på næring. 1970. Bostedskommuner

1. Jordbruk, skogbruk m.v., fiske m.v. og hvalfangst.
2. Bergverksdrift m.v., industri, bygge- og anleggsvirksomhet og kraft- og vannforsyning.
3. Andre næringer.

Landsgjennomsnitt: 1. 12.  
2. 37.  
3. 51.

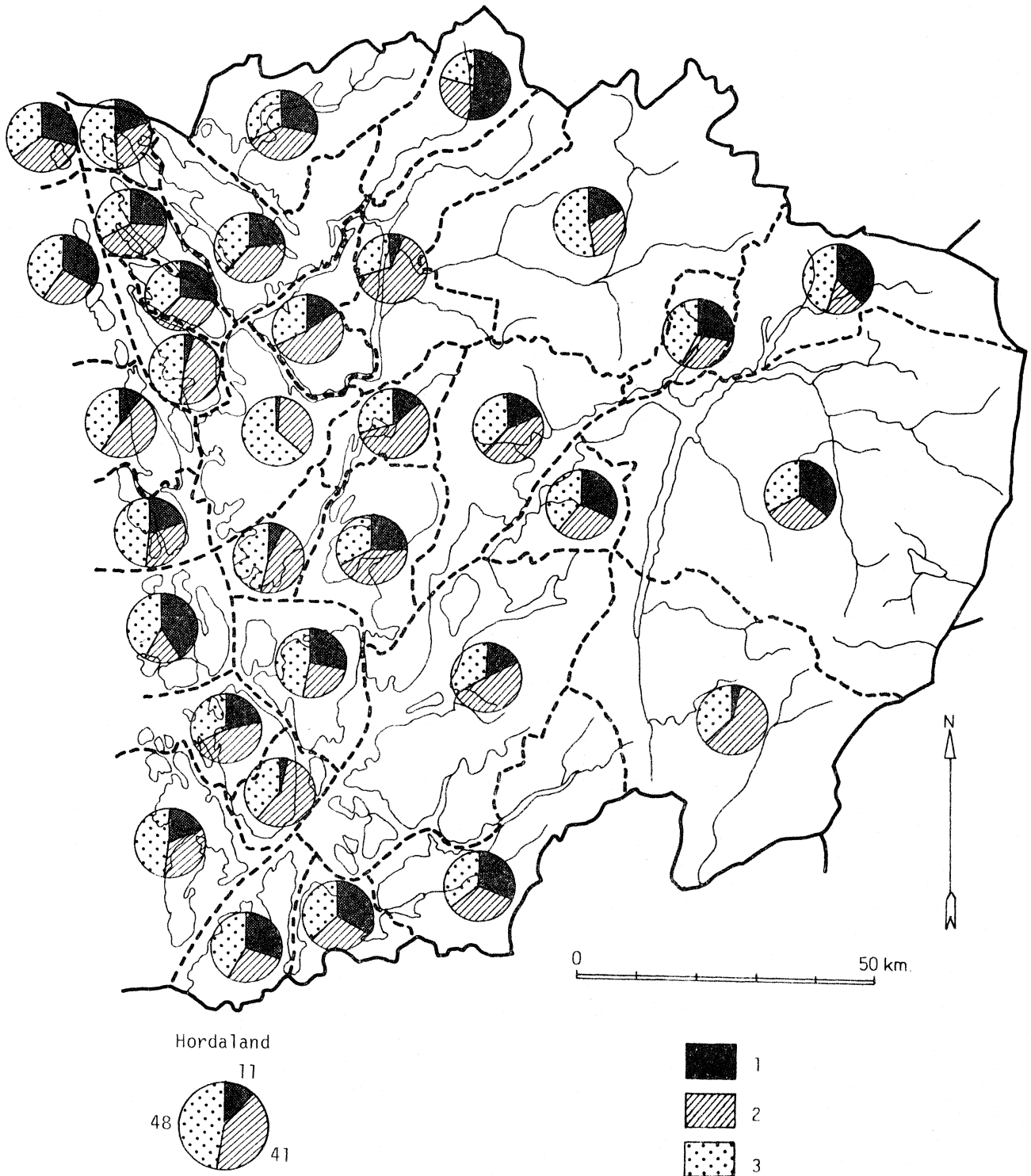

Figur 3.3. Kvinner 16 år og over med inntekt av eget arbeid som viktigste kilde til livsopphold i prosent av alle kvinner 16 år og over. 1970. Kommuner  
 Landsgjennomsnitt: 28.  
 Fylkesgjennomsnitt: 28.

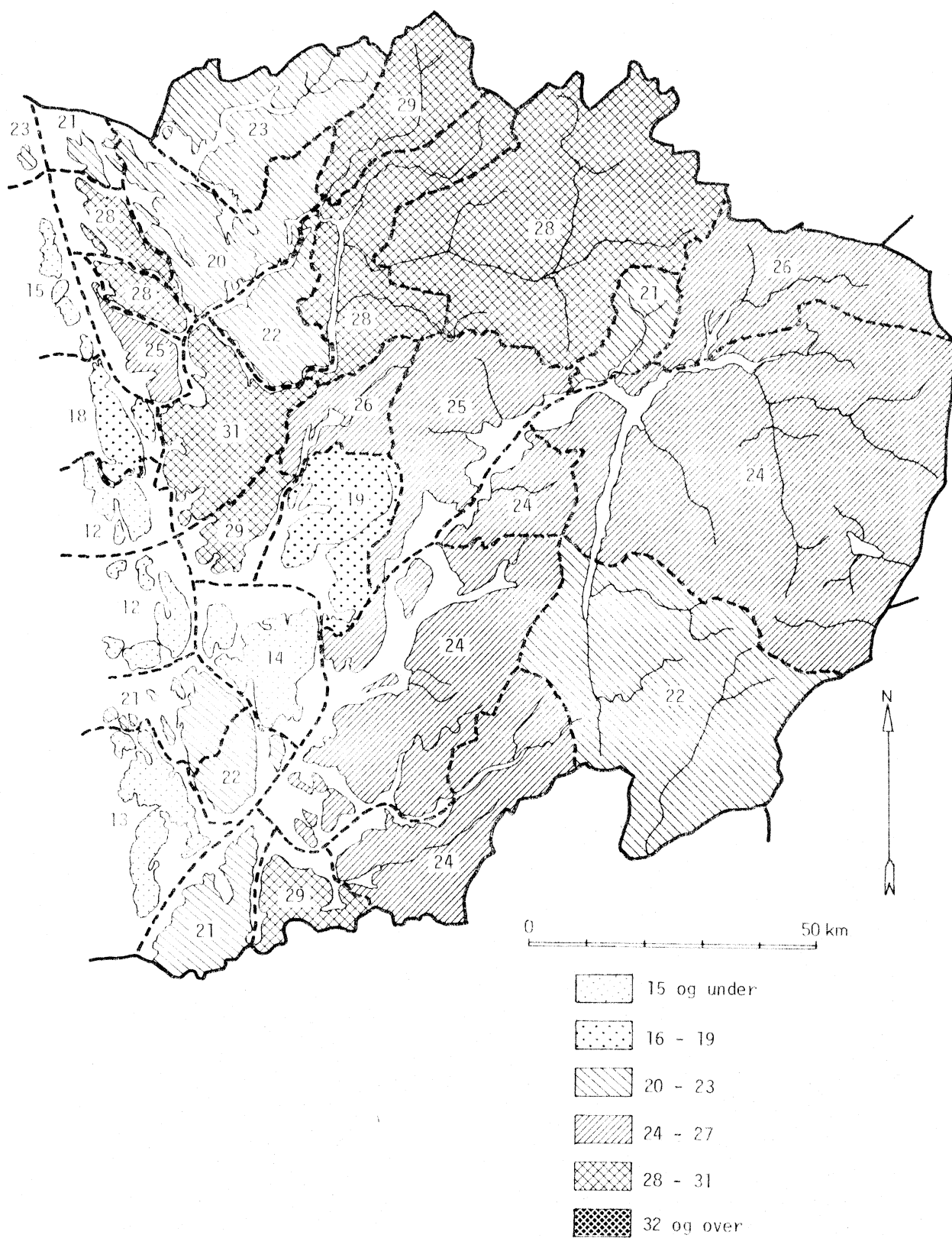

Figur 3.4. Personer 16 år og over i arbeid prosentvis fordelt på arbeidssted. 1970.

Bostedskommuner

1. Fast arbeidssted i bostedskommunen.
2. Fast arbeidssted i én annen kommune.
3. Fast arbeidssted i to eller flere kommuner, til sjøs eller i utlandet.

Landsgjennomsnitt: 1. 77.  
2. 16.  
3. 7.

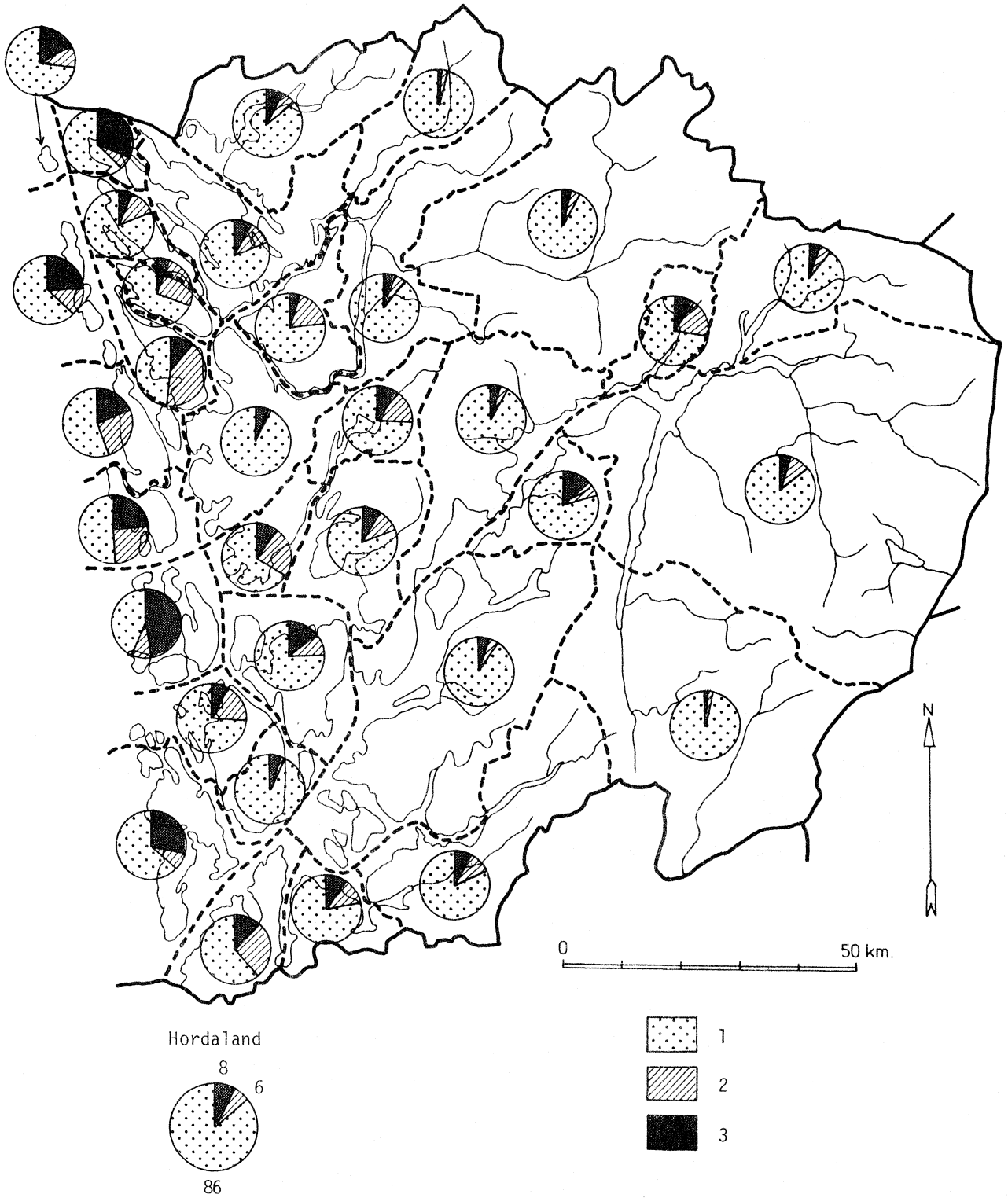



TABELL 3.1. PERSONER 16 ÅR OG OVER ETTER VIKTIGSTE KILDE TIL LIVSOPPHOLD, NÆRING OG KJØNN.  
BOSTEDSKOMMUNER. 1970

HANDELSDISTRIKT	KJØNN	I ALT	INNTEKT AV EGET						
			I ALT	JORD- BRUK OG SKOG- BRUK M.V.	FISKE M.V. OG HVAL- FANGST	BERG- VERKS- DRIFT M.V. OG INDUSTRI	BYGGE- OG AN- LEGG- VIRK- SOMHET	KRAFT- OG VANN- FOR- SYNING	VARE- HAN- DEL
HELE FYLKET	M+K	270134	136187	8478	2088	37807	13133	1532	18450
	M	131007	97517	6279	2085	29665	12789	1408	10567
	K	139127	38670	2199	3	8142	344	124	7883
323 SØNDRE SUNNHORDLAND H.D.	M+K	7417	3549	1044	58	668	395	44	302
	M	3782	2670	760	58	544	391	41	154
	K	3635	879	284	-	124	4	3	148
1211 ETNE	M+K	2872	1339	390	16	225	188	37	116
	M	1449	1001	296	16	172	186	34	61
	K	1423	338	94	-	53	2	3	55
1214 ØLEN	M+K	1992	1027	336	7	209	101	3	70
	M	995	737	235	7	163	101	3	32
	K	997	290	101	-	46	-	-	38
1216 SVEIO	M+K	2553	1183	318	35	234	106	4	116
	M	1338	932	229	35	209	104	4	61
	K	1215	251	89	-	25	2	-	55
324 NORDRE SUNNHORDLAND H.D.	M+K	24767	11964	1220	480	4066	1418	103	858
	M	12765	9573	935	480	3719	1367	95	415
	K	12002	2391	285	-	347	51	8	443
1219 BØMLO	M+K	5630	2510	154	304	686	156	13	145
	M	2937	2153	127	304	644	156	12	69
	K	2693	357	27	-	42	-	1	76
1221 STORD	M+K	6948	3602	113	12	1638	407	31	343
	M	3583	2850	93	12	1560	394	28	167
	K	3365	752	20	-	78	13	3	176
1222 FITJAR	M+K	1703	800	100	67	270	97	5	49
	M	874	629	69	67	234	96	5	24
	K	829	171	31	-	36	1	-	25
1223 TVSNES	M+K	2208	864	222	17	123	91	6	50
	M	1095	709	178	17	113	89	6	26
	K	1113	155	44	-	10	2	-	24
1224 KVINNHØRAD	M+K	8278	4188	631	80	1349	667	48	271
	M	4276	3232	468	80	1168	632	44	129
	K	4002	956	163	-	181	35	4	142
325 ODDA H.D.	M+K	11907	5869	886	8	2037	704	137	482
	M	6025	4544	655	8	1905	690	129	223
	K	5882	1325	231	-	132	14	8	259
1227 JONDAL	M+K	1006	484	145	8	54	84	4	22
	M	488	360	96	8	50	83	4	11
	K	518	124	49	-	4	1	-	11
1228 ODDA	M+K	7429	3692	142	-	1722	362	111	325
	M	3796	2905	97	-	1632	354	103	139
	K	3633	787	45	-	90	8	8	186
1230 ULLENSVANG	M+K	3472	1693	599	-	261	258	22	135
	M	1741	1279	462	-	223	253	22	73
	K	1731	414	137	-	38	5	-	62
331 BERGEN H.D.	M+K	200482	102544	2719	1364	28536	9123	1130	15813
	M	95673	71710	2034	1361	21596	8877	1036	9252
	K	104809	30834	685	3	6940	246	94	6561
1201 BERGEN	M+K	155072	79950	795	116	21390	6180	873	13762
	M	72394	54202	633	115	16033	5971	790	8075
	K	82678	25748	162	1	5357	209	83	5687
1238 KVAM	M+K	6304	3169	595	7	1023	322	45	280
	M	3252	2393	403	7	906	317	44	136
	K	3052	776	192	-	117	5	1	144
1241 FUSA	M+K	2749	1254	248	59	414	115	12	59
	M	1418	999	190	59	352	114	11	24
	K	1331	255	58	-	62	1	1	35
1242 SAMNANGER	M+K	1628	789	97	12	237	178	35	40
	M	819	581	67	12	126	178	34	20
	K	809	208	30	-	111	-	1	20

KILDE : FOLKE- OG BOLIGTELLING 1970.

## VIKTIGSTE KILDE TIL LIVSOPP HOLD

## ARBEID

## NÆRING

FINANS- INSTITU- SJONER OG EIE- DOMSDRIFT	SJØ- TRAN- SPORT	ANNEN SAM- FERD- SEL	OFFENT- LIG ADMINI- STRAS- SJON OG FORSVAR	OFFENT- LIG OG PRIVAT TJEN- ESTE- YTING	PER- SONLIG TJEN- ESTE- YTING	UOPP- GITT	PEN- SJON, TRYGD	FORMUE, LÅN, STIPEND M.V.	HUS- ARBEID I HJEM- MET	FOR- SØR- GET	NR.
3467	9639	7947	7865	19878	5548	355	50496	5923	58251	19277	12
1934	8691	6474	6607	9123	1633	262	19955	3782	356	9397	
1533	948	1473	1258	10755	3915	93	30541	2141	57895	9880	
44	303	217	83	274	105	12	1688	170	1543	467	323
25	293	165	80	126	21	12	750	115	1	246	
19	10	52	3	148	84	-	938	55	1542	221	
18	71	73	38	106	54	7	671	59	598	205	1211
11	66	53	36	51	12	7	307	43	1	97	
7	5	20	2	55	42	-	364	16	597	108	
12	71	76	23	91	28	-	415	56	377	117	1214
7	69	57	22	37	4	-	164	31	-	63	
5	2	19	1	54	24	-	251	25	377	54	
14	161	68	22	77	23	5	602	55	568	145	1216
7	158	55	22	38	5	5	279	41	-	86	
7	3	13	-	39	18	-	323	14	568	59	
126	1225	409	367	1343	331	18	4532	562	6069	1640	324
76	1188	277	314	639	54	14	1961	387	15	829	
50	37	132	53	704	277	4	2571	175	6054	811	
19	602	73	75	221	59	3	1131	146	1521	322	1219
9	592	53	66	111	8	2	512	101	-	171	
10	10	20	9	110	51	1	619	45	1521	151	
35	168	110	120	497	121	7	833	158	1818	537	1221
23	158	66	98	231	15	5	341	117	5	270	
12	10	44	22	266	106	2	492	41	1813	267	
9	52	31	25	73	21	1	365	39	378	121	1222
5	52	17	22	34	3	1	164	22	2	57	
4	-	14	3	39	18	-	201	17	376	64	
8	170	42	33	73	27	2	619	43	501	181	1223
7	165	29	31	41	5	2	269	33	4	80	
1	5	13	2	32	22	-	350	10	497	101	
55	233	153	114	479	103	5	1584	176	1851	479	1224
32	221	112	97	222	23	4	675	114	4	251	
23	12	41	17	257	80	1	909	62	1847	228	
77	180	231	238	614	269	6	2343	273	2628	794	325
42	163	169	196	289	69	6	934	172	4	371	
35	17	62	42	325	200	-	1409	101	2624	423	
5	45	23	20	58	16	-	271	33	174	44	1227
3	43	14	18	27	3	-	86	18	-	24	
2	2	9	2	31	13	-	185	15	174	20	
46	88	131	161	444	157	3	1289	154	1743	551	1228
27	74	97	131	209	39	3	536	101	3	251	
19	14	34	30	235	118	-	753	53	1740	300	
26	47	77	57	112	96	3	783	86	711	199	1230
12	46	58	47	53	27	3	312	53	1	96	
14	1	19	10	59	69	-	471	33	710	103	
3094	7186	6130	6642	16202	4323	282	35920	4367	42970	14681	331
1704	6335	5037	5544	7381	1348	205	13730	2785	322	7126	
1390	851	1093	1098	8821	2975	77	22190	1582	42648	7555	
2822	5242	5046	5741	14059	3675	249	27544	3461	32328	11789	1201
1555	4458	4147	4758	6310	1179	178	10083	2164	275	5670	
1267	784	899	983	7749	2496	71	17461	1297	32053	6119	
35	110	158	101	335	152	6	1104	187	1367	477	1238
20	106	121	94	188	46	5	464	142	7	246	
15	4	37	7	147	106	1	640	45	1360	231	
11	119	57	36	96	24	4	618	86	630	161	1241
6	110	44	34	49	3	3	265	62	-	92	
5	9	13	2	47	21	1	353	24	630	69	
5	30	36	31	66	21	1	375	34	321	109	1242
4	28	33	29	42	7	1	165	17	2	54	
1	2	3	2	24	14	-	210	17	319	55	

TABELL 3.1 FORTS. PERSONER 16 ÅR OG OVER ETTER VIKTIGSTE KILDE TIL LIVSOPPHELD, NÆRING OG KJØNN.  
BOSTEDSKOMMUNER. 1970

HANDELSDISTRIKT	KJØNN	I ALT	INNTEKT AV EGET						
			I ALT	JORD- BRUK OG SKOG- BRUK M.V.	FISKE M.V. OG HVAL- FANGST	BERG- VERKS- DRIFT M.V. OG INDUSTRI	BYGGE- OG AN- LEGGES- VIRK- SOMHET	KRAFT- OG VANN- FOR- SYNING	VARE- HAN- DEL
1243 OS	M+K	5580	3008	167	48	939	446	23	344
	M	2769	2185	124	48	717	442	22	186
	K	2811	823	43	-	222	4	1	158
1244 AUSTEVOLL	M+K	2635	1127	31	432	83	100	7	67
	M	1385	980	27	432	78	100	6	24
	K	1250	147	4	-	5	-	1	43
1245 SUND	M+K	2131	930	45	144	142	149	5	63
	M	1124	806	30	144	132	149	5	38
	K	1007	124	15	-	10	-	-	25
1246 FJELL	M+K	4575	2209	58	194	648	412	12	153
	M	2404	1821	48	192	523	407	11	90
	K	2171	388	10	2	125	5	1	63
1247 ASKØY	M+K	9657	5134	140	107	1686	688	35	739
	M	4858	3911	105	107	1273	678	33	489
	K	4799	1223	35	-	413	10	2	250
1251 VAKSDAL	M+K	4035	2083	143	8	1071	191	60	122
	M	2047	1531	113	8	745	181	57	69
	K	1988	552	30	-	326	10	3	53
1252 MODALEN	M+K	206	109	56	-	24	5	-	7
	M	114	82	36	-	24	5	-	3
	K	92	27	20	-	-	-	-	4
1253 OSTERØY	M+K	3998	1934	297	4	738	252	19	125
	M	2057	1506	221	4	602	251	19	67
	K	1941	428	76	-	136	1	-	58
1259 ØYGARDEN	M+K	1912	848	47	233	141	85	4	52
	M	1032	713	37	233	85	84	4	31
	K	880	135	10	-	56	1	-	21
332 VOSS H.D.	M+K	11869	5814	1202	-	822	755	65	606
	M	5735	4118	888	-	695	738	58	298
	K	6134	1696	314	-	127	17	7	308
1233 ULVIK	M+K	994	498	185	-	34	48	5	33
	M	501	368	140	-	34	46	5	17
	K	493	130	45	-	-	2	-	16
1234 GRANVIN	M+K	792	372	103	-	66	42	5	23
	M	410	290	80	-	63	42	4	11
	K	382	82	23	-	3	-	1	12
1235 VOSS	M+K	10083	4944	914	-	722	665	55	550
	M	4824	3460	668	-	598	650	49	270
	K	5259	1484	246	-	124	15	6	280
333 YTRE NORDHORDLAND H.D.	M+K	13692	6447	1407	178	1678	738	53	389
	M	7027	4902	1007	178	1206	726	49	225
	K	6665	1545	400	-	472	12	4	164
1256 MELAND	M+K	1835	948	243	13	229	109	5	79
	M	933	698	145	13	186	108	3	56
	K	902	250	98	-	43	1	2	23
1260 RADØY	M+K	3076	1441	358	19	459	136	2	86
	M	1575	1025	235	19	308	135	2	52
	K	1501	416	123	-	151	1	-	34
1263 LINDRS	M+K	5544	2520	535	32	703	261	28	148
	M	2834	1988	427	32	543	254	26	82
	K	2710	532	108	-	160	7	2	66
1264 AUSTRHEIM	M+K	1341	652	97	29	123	71	-	35
	M	712	519	78	29	72	71	-	16
	K	629	133	19	-	51	-	-	19
1265 FEDJE	M+K	590	276	-	80	78	23	-	11
	M	311	212	-	80	36	23	-	6
	K	279	64	-	-	42	-	-	5
1266 MASFJORDEN	M+K	1306	610	174	5	86	138	18	30
	M	662	460	122	5	61	135	18	13
	K	644	150	52	-	25	3	-	17

## VIKTIGSTE KILDE TIL LIVSOPP HOLD

## ARBEID

## NÆRING

FINANS- INSTITU- SJONER OG EIE- DOMSDRIFT	SJØ- TRAN- SPORT	ANNEN SAM- FERD- SEL	OFFENT- LIG ADMINI- STRA- SJON OG FORSVAR	OFFENT- LIG OG PRIVAT TJEN- ESTE- YTING	PER- SONLIG TJEN- ESTE- YTING	UOPP- GITT	PEN- SJON, TRYGD	FORMUE, LÅN, STIPE AD M.V.	HUS- ARBEID I HJEM- MET	FOR- SØR- GET	NR.
53	163	155	139	418	109	4	758	104	1339	371	1243
27	155	140	114	171	36	3	330	63	7	184	
26	8	15	25	247	73	1	428	41	1332	187	
9	193	39	39	102	23	2	633	72	640	163	1244
4	190	23	37	54	3	2	275	51	4	75	
5	3	16	2	48	20	-	358	21	636	88	
14	165	45	49	86	20	3	477	40	551	133	1245
8	161	36	45	49	6	3	214	28	2	74	
6	4	9	4	37	14	-	263	12	549	59	
23	280	93	94	184	53	5	849	83	1170	264	1246
13	275	82	79	88	9	4	398	55	5	125	
10	5	11	15	96	44	1	451	28	1165	139	
91	494	245	254	483	169	3	1357	115	2488	563	1247
48	475	207	217	233	44	2	576	78	9	284	
43	19	38	37	250	125	1	781	37	2479	279	
15	130	113	60	127	43	-	760	61	819	312	1251
9	124	99	48	69	9	-	313	42	2	159	
6	6	14	12	58	34	-	447	19	817	153	
-	1	6	4	6	-	-	58	5	28	6	1252
-	1	5	4	4	-	-	24	4	-	4	
-	-	1	-	2	-	-	34	1	28	2	
12	109	106	62	184	23	3	902	63	864	235	1253
6	104	78	58	90	4	2	397	39	5	110	
6	5	28	4	94	19	1	505	24	859	125	
4	150	31	32	56	11	2	485	56	425	98	1259
4	148	22	27	34	2	2	226	40	4	49	
-	2	9	5	22	9	-	259	16	421	49	
71	118	628	313	785	418	31	2640	266	2338	811	332
43	106	561	268	327	117	19	1088	157	3	369	
28	12	67	45	458	301	12	1552	109	2335	442	
9	18	62	11	48	45	-	201	44	194	57	1233
4	15	58	11	22	16	-	80	28	-	25	
5	3	4	-	26	29	-	121	16	194	32	
3	32	26	18	30	24	-	216	22	145	37	1234
1	30	25	17	12	5	-	91	12	-	17	
2	2	1	1	18	19	-	125	10	145	20	
59	68	540	284	707	349	31	2223	200	1999	717	1235
38	61	478	240	293	96	19	917	117	3	327	
21	7	62	44	414	253	12	1306	83	1996	390	
55	627	332	222	660	102	6	3373	285	2703	884	333
44	606	265	205	361	24	6	1492	166	11	456	
11	21	67	17	299	78	-	1881	119	2692	428	
8	64	46	26	107	19	-	355	30	379	123	1256
5	60	36	22	58	6	-	146	23	1	65	
3	4	10	4	49	13	-	209	7	378	58	
10	82	75	53	137	22	2	879	63	505	188	1260
6	80	65	52	64	5	2	406	37	3	104	
4	2	10	1	73	17	-	473	26	502	84	
23	208	157	88	295	39	3	1341	130	1161	392	1263
20	198	129	82	181	11	3	578	69	5	194	
3	10	28	6	114	28	-	763	61	1156	198	
5	198	19	28	41	6	7	326	33	260	70	1264
4	197	10	27	15	-	-	136	21	2	34	
1	1	9	1	26	6	-	190	12	258	36	
3	43	6	7	21	4	-	133	9	135	37	1265
3	42	3	6	13	-	-	72	5	-	22	
-	1	3	1	8	4	-	61	4	135	15	
6	32	29	20	59	12	1	339	20	263	74	1266
6	29	22	16	30	2	1	154	11	-	37	
-	3	7	4	29	10	-	185	9	263	37	

TABELL 3.2. PERSONER 16 ÅR OG OVER MED INNTEKT AV EGET ARBEID SOM VIKTIGSTE KILDE TIL LIVSOPPHOLD I GRUPPER FOR ALDER OG KJØNN I PROSENT AV PERSONER I ALT I HVER GRUPPE. KOMMUNER, 1970

HANDELSDISTRIKT	KOMMUNE	KJØNN	16 ÅR OG OVER		16-19 ÅR		20-24 ÅR		25-29 ÅR		30-49 ÅR		50-59 ÅR		60-69 ÅR		70 ÅR OG OVER		
			I ALT	AV DETTE GIFTE	I ALT	AV DETTE GIFTE	I ALT	AV DETTE GIFTE	I ALT	AV DETTE GIFTE	I ALT	AV DETTE GIFTE	I ALT	AV DETTE GIFTE	I ALT	AV DETTE GIFTE	I ALT	AV DETTE GIFTE	
			PROSENT																
HELE LANDET	M+K		51	53	33	37	64	52	63	57	63	61	61	43	46	4	6		
			M	75	84	36	89	78	89	90	94	96	98	90	93	69	73	7	9
			K	28	23	30	30	48	32	35	26	30	25	34	27	20	13	1	1
HELE FYLKET	M+K		50	53	34	36	64	52	62	56	62	59	62	42	45	3	5		
			M	74	83	36	82	77	85	88	91	95	97	90	93	68	72	7	8
			K	28	22	31	29	50	32	33	24	28	22	35	27	21	13	1	1
323 SØNDRE SUNNHORDLAND H.D.	M+K		48	50	33	26	63	48	60	54	62	59	62	43	45	4	7		
			M	71	80	35	50	76	99	93	97	95	98	90	92	66	69	8	10
			K	24	21	30	24	46	24	24	20	27	24	31	27	21	18	1	3
1211 ETNE	M+K		47	50	30	27	62	48	60	56	61	59	63	43	42	2	4		
			M	69	80	35	-	74	97	90	99	96	100	91	94	62	66	4	5
			K	24	20	25	27	48	20	27	22	24	21	30	26	26	17	1	3
1214 ØLEN	M+K		52	54	31	33	65	45	61	55	67	64	64	47	51	9	13		
			M	74	82	31	100	78	100	91	97	99	100	90	92	76	79	17	18
			K	29	27	31	20	51	27	28	26	36	32	38	29	21	20	3	4
1216 SVEIO	M+K		46	48	37	20	62	49	59	51	59	56	58	40	43	3	5		
			M	70	78	38	-	76	100	96	96	92	95	86	89	62	65	6	7
			K	21	18	36	22	42	25	18	13	21	19	27	25	15	16	-	2
324 NORDRE SUNNHORDLAND H.D.	M+K		48	49	36	23	63	46	60	54	58	55	59	37	40	2	3		
			M	75	83	40	67	82	92	92	96	96	98	90	92	64	67	4	5
			K	20	15	32	20	38	23	20	15	18	14	26	21	14	9	1	-
1219 BØMLO	M+K		45	44	40	31	60	43	61	53	54	51	52	32	35	1	2		
			M	73	81	46	-	81	94	92	97	96	97	89	91	58	60	2	3
			K	13	8	32	31	32	18	16	11	10	7	13	10	7	4	1	-
1221 STORD	M+K		52	52	35	18	64	47	62	57	59	57	60	39	41	4	5		
			M	80	88	35	50	82	88	93	95	98	99	90	93	71	74	8	9
			K	22	15	34	14	40	25	23	17	18	14	27	19	9	4	1	-
1222 FITJAR	M+K		47	48	36	-	63	37	62	56	57	54	61	37	39	1	1		
			M	72	81	44	-	81	90	93	96	95	98	88	91	57	60	2	2
			K	21	16	27	-	37	15	22	14	19	15	28	25	19	16	-	-
1223 TYSNES	M+K		39	44	29	-	56	31	60	50	53	51	56	31	39	1	2		
			M	65	76	34	-	69	85	89	97	92	98	88	92	57	64	2	3
			K	14	12	23	-	33	7	17	11	14	11	23	22	9	6	-	-
1224 KVINNHERAD	M+K		51	52	38	32	67	51	59	51	61	58	65	42	45	2	4		
			M	76	83	41	100	86	98	93	96	96	97	91	93	68	72	5	6
			K	24	20	33	28	41	26	19	15	23	19	36	30	20	16	1	-
325 ODDA H.D.	M+K		49	52	33	29	62	48	58	52	62	60	62	42	45	4	6		
			M	75	84	40	83	78	88	89	96	96	98	94	95	71	74	8	9
			K	23	19	27	20	38	24	24	18	26	22	30	23	16	11	1	1
1227 JONDAL	M+K		48	52	38	-	63	38	65	56	69	64	64	37	38	7	12		
			M	74	79	38	-	82	100	92	100	98	100	96	96	59	56	18	19
			K	24	25	38	-	32	12	32	25	33	32	35	33	17	14	2	3
1228 ODDA	M+K		50	52	31	26	61	50	58	53	62	59	61	40	44	2	3		
			M	77	85	40	83	78	87	87	95	96	99	94	95	73	75	3	4
			K	22	19	22	14	38	26	25	19	25	21	27	21	12	8	1	1
1230 ULLENSVANG	M+K		49	51	37	60	62	44	57	49	62	59	63	47	49	5	9		
			M	73	83	39	-	77	90	93	99	96	98	93	94	72	77	11	15
			K	24	20	34	60	41	21	21	14	26	22	33	25	26	18	1	-
331 BERGEN H.D.	M+K		51	53	33	40	64	53	62	57	62	59	62	43	46	4	5		
			M	75	84	35	83	76	83	87	90	95	97	90	93	69	73	7	9
			K	29	23	31	31	52	34	36	26	30	22	36	28	22	13	1	1
1201 BERGEN	M+K		52	54	31	39	64	54	63	57	63	60	62	43	46	4	6		
			M	75	84	32	82	75	81	86	88	95	97	90	93	70	73	8	9
			K	31	24	30	31	54	37	39	28	32	24	38	28	24	14	1	1
1238 KVAM	M+K		50	54	30	33	62	44	61	57	62	59	63	50	53	6	10		
			M	74	87	34	100	73	94	86	98	96	98	91	95	78	82	12	16
			K	25	21	26	25	46	22	29	23	26	22	34	27	21	16	1	2
1241 FUSA	M+K		46	48	30	-	61	45	62	52	59	56	58	43	47	3	5		
			M	70	81	28	-	75	88	86	98	97	99	88	91	76	79	6	9
			K	19	16	33	-	36	24	23	15	19	16	28	24	14	12	1	-
1242 SAMNANGER	M+K		48	50	30	-	64	43	61	56	62	57	64	53	52	3	3		
			M	71	80	37	-	81	94	91	97	94	97	96	98	71	75	4	4
			K	26	20	24	-	40	18	16	12	27	21	38	27	32	23	1	-

KILDE : FOLKE- OG BOLIGTELLING 1970.

TABELL 3.2 FORTS. PERSONER 16 ÅR OG OVER MED INNTEKT AV EGET ARBEID SOM VIKTIGSTE KILDE TIL LIVSOPPHOUD I GRUPPER FOR ALDER OG KJØNN I PROSENT AV PERSONER I ALT I HVER GRUPPE. (KOMMUNER, 1973)

HANDELSDISTRIKT	KOMMUNE	KJØNN	16 ÅR OG OVER														70 ÅR OG OVER	
			16-19 ÅR		20-24 ÅR		25-29 ÅR		30-49 ÅR		50-59 ÅR		60-69 ÅR		I ALT	AV DETTE GIFTE	I ALT	AV DETTE GIFTE
			I	AV	I	AV	I	AV	I	AV	I	AV	I	AV				
PROSENT																		
1243 OS	M+K		54	55	42	53	67	55	61	56	60	57	66	65	48	51	3	5
	M		79	88	44	67	81	95	93	95	97	98	91	94	74	79	6	8
	K		29	21	39	50	55	34	28	20	23	17	39	32	20	15	-	-
1244 AUSTEVOLL	M+K		43	43	37	33	60	34	60	53	54	50	52	53	28	30	1	1
	M		71	77	43	-	80	100	89	96	94	97	87	89	51	50	2	2
	K		12	8	29	33	28	7	20	12	9	8	12	11	4	4	1	-
1245 SUND	M+K		44	46	32	-	62	43	50	46	56	53	53	52	37	43	2	3
	M		72	82	37	-	87	100	87	96	93	98	89	90	64	69	4	6
	K		12	9	25	-	23	11	12	10	12	10	15	13	10	6	-	-
1246 FJELL	M+K		48	48	43	41	66	52	57	52	56	53	58	58	36	39	1	1
	M		76	83	50	100	89	98	92	97	94	97	87	89	63	67	2	2
	K		18	14	33	32	33	23	18	16	16	11	26	22	7	5	-	-
1247 ASKØY	M+K		53	53	49	46	65	52	60	55	59	57	59	59	41	46	3	5
	M		81	88	51	86	87	93	95	97	95	97	89	92	68	73	6	8
	K		25	18	47	36	42	26	21	15	20	16	29	22	16	13	1	-
1251 VAKSDAL	M+K		52	55	30	50	62	51	61	56	67	64	68	65	44	47	3	5
	M		75	85	38	67	78	92	92	99	96	98	94	96	72	77	6	7
	K		28	26	19	45	42	28	28	21	36	32	43	35	16	9	-	-
1252 MODALEN	M+K		53	60	31	-	60	40	90	100	66	65	67	62	68	80	9	10
	M		72	82	44	-	89	100	83	100	89	96	80	83	82	93	22	20
	K		29	38	-	-	17	25	100	100	38	37	40	33	50	64	-	-
1253 OSTERØY	M+K		48	50	40	22	68	49	60	51	60	56	63	63	42	46	3	5
	M		73	80	49	-	89	96	91	96	95	96	89	93	70	73	6	8
	K		22	19	31	22	40	23	24	15	22	18	33	31	16	16	-	-
1259 ØYGARDEN	M+K		44	45	38	67	63	37	67	56	55	51	56	59	32	35	2	4
	M		69	74	47	100	80	93	93	95	92	94	85	89	53	55	5	6
	K		15	14	26	-	24	14	27	25	15	14	22	20	11	11	-	-
332 VOSS H.D.	M+K		49	51	35	35	64	50	62	53	63	58	64	62	45	46	4	6
	M		72	81	34	100	77	93	91	96	96	98	92	95	69	74	7	9
	K		28	20	36	21	50	24	37	21	29	20	38	29	22	14	1	-
1233 ULVIK	M+K		50	53	31	60	52	45	58	52	66	63	65	62	52	50	4	7
	M		73	83	36	100	62	88	86	95	95	100	91	91	78	83	8	11
	K		26	23	27	33	42	21	32	28	24	37	32	30	20	1	-	-
1234 GRANVIN	M+K		47	46	45	-	72	40	65	59	62	54	57	56	42	43	6	12
	M		71	77	53	-	83	86	92	100	92	97	90	94	68	69	13	22
	K		21	15	34	-	56	-	38	33	20	12	28	24	16	10	-	-
1235 VOSS	M+K		49	51	35	29	64	51	63	53	62	58	64	62	44	46	4	5
	M		72	82	32	100	77	93	91	96	96	98	93	95	68	74	6	7
	K		28	20	37	20	50	25	37	19	29	21	39	29	22	13	1	-
333 YTRE NORDHORDLAND H.D.	M+K		47	51	33	28	64	50	60	53	61	59	61	63	39	45	3	5
	M		70	79	39	-	81	95	94	97	94	97	86	90	63	70	6	7
	K		23	23	26	28	39	25	22	16	27	24	37	37	16	15	-	1
1256 MELAND	M+K		52	55	37	50	64	53	64	60	64	61	65	68	49	51	6	10
	M		75	84	39	-	84	100	95	98	96	98	88	94	72	76	14	15
	K		28	27	35	50	37	28	30	23	30	27	41	40	25	22	1	2
1260 RADØY	M+K		47	55	28	29	66	52	62	57	66	66	62	68	32	41	2	4
	M		65	79	31	-	81	100	95	96	91	98	79	87	53	65	4	6
	K		28	31	25	29	43	29	23	19	39	37	45	46	14	14	-	1
1263 LINDÅS	M+K		45	49	32	20	61	46	58	50	58	57	60	61	41	45	3	4
	M		70	79	39	-	80	90	93	98	95	97	90	93	66	71	6	7
	K		20	18	22	20	33	21	20	14	21	17	32	31	16	13	-	-
1264 AUSTRHEIM	M+K		49	50	44	50	69	58	55	43	60	57	61	62	38	44	3	5
	M		73	79	57	-	81	100	90	96	91	95	88	89	65	70	8	8
	K		21	21	26	50	47	29	14	6	22	21	36	36	11	12	-	-
1265 FEDJE	M+K		47	48	30	-	59	48	62	53	60	57	54	54	37	39	2	3
	M		68	75	37	-	79	100	100	100	93	96	75	77	56	56	3	5
	K		23	21	19	-	37	20	20	6	20	21	37	34	17	15	-	-
1266 MASFJORDEN	M+K		47	49	36	17	71	54	59	46	61	58	61	62	40	45	2	2
	M		69	77	37	-	86	88	97	95	96	97	86	89	66	72	3	4
	K		23	21	36	17	49	29	29	18	23	21	34	35	17	13	-	-

TABELL 3.3. PERSONER 15 ÅR OG OVER 1. NOVEMBER 1960 MED INNTEKT AV EGET ARBEID SOM VIKTIGSTE KILDE TIL LIVSOPPHELD MED FOLKETELLINGENE I 1960 OG 1970. PERSONER MED FØRSKJELLIG BOSTEDSKOMMUNE PR DE TO TELLINGSTIDSPUNKTENE FØRDELT PÅ NÆRINGSKOMMUNER

		MED FØRSKJELLIG BOSTEDSKOMMUNE														
		FRAFLYTTEDE							TILFLYTTEDE							
		NÆRING I 1960							NÆRING I 1970							
1) HANDELSDISTRIKT	MED SAMME BOSTEDSKOMMUNE	2) ALT	JORD- BRUK, SKOG- M.V.,	BERG- VERKS- DRIFT M.V.,	BYGGE- INDU- STRI- OG AN- LEGGS- VIRK-	VARE- HAN- DEL	SAM- FERD- SEL	TJEN- YTENDE NÆR-	I	2) ALT	JORD- BRUK, SKOG- M.V.,	BERG- VERKS- DRIFT M.V.,	BYGGE- INDU- STRI- OG AN- LEGGS- VIRK-	VARE- HAN- DEL	SAM- FERD- SEL	TJEN- YTENDE NÆR-
			FISKE OG VANN- FANGST	OG KRAFT- OG VANN- FØR- SYNING	OG KRAFT- OG VANN- FØR- SYNING	OG VANN- FØR- SYNING	OG VANN- FØR- SYNING	OG VANN- FØR- SYNING			OG VANN- FØR- SYNING	OG VANN- FØR- SYNING	OG VANN- FØR- SYNING	OG VANN- FØR- SYNING	OG VANN- FØR- SYNING	OG VANN- FØR- SYNING
HELE FYLKET ...		79225	6007	386	1515	426	584	1227	1865	5464	133	1376	484	339	804	2300
323	SØNDRE SUNN- HORDLAND H.D.	1990	435	101	70	36	33	133	61	305	44	78	38	25	52	68
1211	ETNE	784	166	45	22	25	17	29	27	96	12	14	23	10	15	22
1214	ØLEN	531	122	24	21	5	8	40	24	110	19	28	8	7	17	31
1216	SVEIO	653	169	36	30	9	12	66	16	121	15	42	10	10	22	22
324	NORDRE SUNN- HORDLAND H.D.	6294	948	152	229	55	54	260	198	1234	48	562	189	66	108	261
1219	BØMLO	1523	319	69	45	15	17	115	58	150	21	42	13	8	27	39
1221	STORD	1643	337	4	166	24	19	55	69	547	3	286	54	29	39	136
1222	FITJAR	426	120	30	24	8	7	32	19	56	7	16	10	4	4	15
1223	TYSNES	546	159	44	23	10	5	53	24	52	11	10	4	2	13	12
1224	KVINNHØRAD	1898	271	57	53	18	14	65	64	687	24	346	143	30	45	99
325	ODDA H.D.	3504	612	74	171	80	36	102	148	379	15	127	56	28	33	119
1227	JONDAL	271	62	9	12	3	4	19	15	49	8	3	15	2	4	17
1228	ODDA	2166	409	9	152	56	20	59	113	270	4	125	26	17	22	75
1230	ULLENSVANG	1012	196	66	22	30	18	30	29	115	6	24	25	12	9	39
331	BERGEN H.D.	58011	5262	167	1466	391	593	939	1703	2956	64	710	299	202	472	1194
1201	BERGEN	22450	7185	22	2080	589	1204	1269	2018	4539	21	1280	389	587	711	1608
1238	KVAM	1798	379	34	121	47	23	68	84	223	14	74	21	16	20	78
1241	FUSA	762	193	37	40	15	8	61	32	83	7	28	7	6	11	23
1242	SAMNANGER	481	98	13	19	18	4	23	21	45	3	17	10	1	2	12
1243	OS	1472	309	15	93	24	31	57	89	347	7	93	45	36	58	103
1244	AUSTEVOLL	708	185	62	8	1	8	89	17	56	9	7	6	2	12	20
1245	SUND	561	109	18	16	13	4	39	18	74	4	18	13	5	13	20
1246	FJELL	1161	158	37	24	11	8	57	31	251	13	77	48	20	38	55
1247	ASKØY	2405	502	24	153	33	54	124	114	634	12	200	95	74	134	119
1248	LAKSEVÆG	3594	1412	3	477	132	231	245	324	1880	10	524	153	236	239	716
1249	FANA	6571	2038	37	589	205	329	345	533	3154	26	808	249	548	458	1048
1250	ARNA	1821	426	10	220	35	34	38	69	834	7	283	115	106	137	182
1251	VAKSDAL	1282	282	22	116	21	18	54	51	133	9	35	33	10	25	21
1252	MODÅLEN	65	23	5	10	4	3	1	1	5	2	1	1	1	2	2
1253	OSTERØY	1031	234	32	81	20	15	50	36	168	15	49	31	11	27	34
1255	BSANE	2145	655	8	194	59	115	111	167	1833	11	477	186	314	304	539
1259	ØYGARDEN	503	185	70	23	15	16	42	19	50	14	4	5	5	8	14
332	VOSS H.D.	3224	529	79	79	70	36	114	151	478	18	55	68	32	81	216
1233	ULVIK	275	102	16	10	7	8	42	19	61	5	5	3	4	27	17
1234	GRANVIN	217	47	12	2	6	4	15	8	21	1	5	2	2	6	5
1235	VOSS	2688	424	56	72	62	29	74	131	440	13	53	67	32	67	200
333	YTRE NORD- HORDLAND H.D.	3541	882	186	172	106	48	249	120	2773	69	650	261	203	417	1162
1256	MELAND	450	133	23	18	13	12	32	34	109	7	37	20	12	5	28
1260	RADØY	749	212	55	48	19	10	56	24	126	22	35	12	8	16	32
1263	LINDRS	1411	319	75	75	23	18	85	43	243	19	53	44	12	32	83
1264	AUSTRHEIM	350	118	22	16	10	5	53	12	50	7	10	11	2	8	12
1265	FEDJE	164	45	7	6	5	3	23	1	18	6	6	1	5	5	6
1266	MASFJORDEN	355	117	18	21	49	2	14	13	37	9	5	7	1	4	11

KILDE : FOLKETELLING 1960 OG FOLKE- OG BOLIGTELLING 1970.

1) FYLKESTALLENE OG HANDELSDISTRIKTSTALLENE GJELDER FLYTTINGER OVER HENHOLDSVIS FYLKES- OG HANDELSDISTRIKTS- GRENSENE.

2) OMFATTER OGSÅ PERSONER MED UOPP GITT NÆRING.

TABELL 3.4. FOLKEMENGDEN ETTER KJØNN, OG PERSONER 16 ÅR OG OVER MED INNTEKT AV EGET ARBEID SOM VIKTIGSTE KILDE TIL LIVSOPPHELD ETTER NÆRING, TETTSTEDER, 1970

TETTSTED	KOMMUNE	FOLKE- MENGDE I ALT	KJØNN		PERSONER 16 ÅR OG OVER MED INNTEKT AV EGET ARBEID SOM VIKTIGSTE KILDE TIL LIVSOPPHELD						
			MENN	KVIN- NER	I	1) M.V., FISKE M.V.,	BERG- VERKS- DRIFT M.V.,	BYGGE- INDU- STRI- OG AN- LEGGS- VIRK- SOMHET	VARE- HAN- DEL	SAM- FERD- SEL	TJEN- YTENDE NÆR- INGER
HELE FYLKET		256416	123907	132509	96968	1032	29864	7718	15636	12040	30413
ASKØY	ASKØY	9970	5001	4969	3638	65	1277	442	566	522	764
BERGEN	BERGEN	182265	86876	95389	70024	350	18695	5091	12475	9104	24081
BRATTHOLMEN	FJELL	351	183	168	120	11	25	16	13	22	33
BREISTEIN	BERGEN	889	402	487	259	3	63	25	20	16	132
DALE	VAKSDAL	2156	1047	1109	927	3	634	34	63	70	123
FIDFJORD	ULLENSVANG	274	135	139	89	5	20	15	10	9	29

TABELL 3.4 FORTS. FOLKEMENGDEN ETTER KJØNN, OG PERSONER 16 ÅR OG OVER MED INNTEKT AV EGET ARBEID SOM VIKTIGSTE KILDE TIL LIVSOPPHOLD ETTER NÆRING. TETTSTEDER. 1970

TETTSTED	KOMMUNE	FOLKEMENGDE I ALT	KJØNN		PERSONER 16 ÅR OG OVER MED INNTEKT AV EGET ARBEID SOM VIKTIGSTE KILDE TIL LIVSOPPHOLD						
			MENN	KVINNER	I ALT	JORDBRUK, SKOGBRUK M.V., FISKE M.V. OG HVALFANGST	BERGVERKS-DRIFT M.V., INDUSTRI- OG KRAFT- OG VANNFOR- SYNING M.V.	BYGGE- OG ANLEGG- VIRK- SOMHET	VARE- HAN- DEL	SAM- FERD- SEL	TJEN- ESTE- YTENDE- NÆR- INGER
ESPELAND	BERGEN	2116	1038	1078	846	18	433	89	102	86	117
ESPEVÆR	BØNLO	326	174	152	104	31	6	3	3	49	12
ETNE	ETNE	623	306	317	212	16	32	27	33	32	67
EVANGER	VOSS	230	117	113	73	-	14	31	7	10	11
FANAHAMAREN	BERGEN	2219	1095	1124	803	17	276	47	126	122	215
FEDJE	FEDJE	672	348	324	221	61	64	18	10	39	29
FITJAR	FITJAR	722	360	362	261	15	103	31	19	23	69
FØRDE	SVEIO	201	95	106	57	5	10	4	5	15	16
HAUSVIK	OSTERØY	305	156	149	103	1	37	17	11	15	21
HJELLESTAD	BERGEN	2191	1130	1061	729	41	192	100	114	106	176
HORDVIK	BERGEN	500	258	242	188	2	81	23	23	29	29
HUSNES	KVINNHERRAD	1591	848	743	503	3	367	22	27	18	66
HYLKJE	BERGEN	502	247	255	161	3	48	28	23	25	34
INDRE ARNA	BERGEN	4163	2091	2072	1462	9	476	170	191	212	398
KOLTVEIT	FJELL	261	125	136	98	3	49	9	5	14	18
KNARREVIK	FJELL	276	132	144	85	-	55	7	1	4	18
KNARVIK	LINDRS	257	132	125	88	1	15	11	10	11	40
LEIRVIK	STORD	7485	3881	3604	2605	35	1251	251	256	188	617
LINDRS	LINDRS	219	83	136	56	3	6	4	4	6	33
LITLABØ	STORD	267	132	135	90	-	56	7	7	5	15
LOFTHUS	ULLENSVANG	551	259	292	198	28	35	29	27	10	69
LONEVÅG	OSTERØY	390	215	175	144	1	84	11	17	19	11
MANGER	RADØY	444	235	209	157	6	63	12	12	15	49
NORHEIMSUND	KVAM	1492	748	744	538	26	156	57	73	68	158
ODDA	ODDA	7401	3768	3633	2776	17	1424	234	271	157	671
OSØYRI	OS	3122	1552	1570	1183	42	428	130	146	125	312
RAMSØY	ASKØY	236	123	113	82	24	32	8	6	6	6
ROSENDAL	KVINNHERRAD	395	196	199	151	7	36	14	17	20	57
RUBBESTADNESET	BØNLO	586	294	292	196	2	131	2	13	12	36
SAGVÅG	STORD	1142	614	528	387	4	192	63	46	34	48
SALHUS	BERGEN	1022	453	569	456	-	269	31	42	42	72
SKRNEVIK	ETNE	689	326	363	247	12	81	19	35	45	55
SOLSØVIK	FJELL	329	189	140	116	13	32	25	8	26	12
STANGHELLE	VAKSDAL	415	215	200	146	-	94	10	12	14	16
SUNDE	KVINNHERRAD	972	497	475	319	17	143	47	27	39	45
SØBØVIK	KVINNHERRAD	347	171	176	137	13	59	2	16	20	27
TYSSE	SAMNANGER	467	213	254	210	9	107	31	18	13	32
TYSSEDAL	ODDA	1264	664	600	422	1	322	16	27	19	36
ULVIK	ULVIK	282	133	149	106	2	14	15	19	14	42
USKEDALEN	KVINNHERRAD	287	144	143	100	2	27	18	15	17	21
VAKSDAL	VAKSDAL	917	459	458	322	5	208	20	18	27	44
VALEN	KVINNHERRAD	484	242	242	181	9	38	18	7	11	98
VALESTRANDFOSSEN	OSTERØY	237	119	118	94	-	32	2	15	23	22
VOSSEVANGEN	VOSS	5944	2750	3194	2225	31	404	222	350	327	890
YTRE ARNA	BERGEN	2872	1398	1474	1166	3	622	87	159	96	195
ØLEN	ØLEN	578	282	296	219	12	61	19	31	36	60
ØYSTESE	KVAM	1459	713	746	530	40	207	45	65	36	137
RLVIK	KVAM	1061	543	518	358	5	278	9	20	17	29

1) OMFATTER OGSÅ PERSONER MED UOPPGITT NÆRING.



## TABELL 1.1. PERSONER 16 ÅR OG OVER I ARBEID, ETTER BOSTEDS- OG ARBEIDSTEDSKOMMUNE 1. NOVEMBER 1970

	BOSTED														
	1301 BER- GEN	1211 ETNE	1214 ØLEN	1216 SVEIO	1219 BØMLO	1221 STORD	1222 FIT- JAR	1223 TYS- NES	1224 KVINN- HERAD	1227 JON- DAL	1228 ODDA	1230 UL- LENS- VANG	1233 ULVIK	1234 GRAN- VIN	1235 VOSS
ARBEIDSTED	-----														
1301 BERGEN .....	39881	12	1		11	11	5	47	23	5	6	2	4	3	44
1211 ETNE .....	-	1335	4	1	1	-	-	-	2	-	1	-	-	-	-
1214 ØLEN .....	-	18	883	-	-	-	-	-	-	-	-	-	-	-	-
1216 SVEIO .....	-	2	3	818	-	4	3	-	-	-	-	-	-	-	-
1219 BØMLO .....	2	-	6	4	1745	3	14	1	-	-	-	-	-	-	-
1221 STORD .....	7	11	34	58	181	3584	126	25	118	-	3	6	-	1	-
1222 FITJAR .....	-	-	-	-	2	7	665	-	-	-	-	1	-	-	-
1223 TYSNES .....	2	-	1	-	2	2	-	799	-	-	3	1	-	-	1
1224 KVINNHERRAD .....	3	29	3	-	2	11	-	4	4134	2	6	5	-	-	2
1227 JONDAL .....	-	2	-	-	-	-	-	-	2	397	5	10	2	1	3
1228 ODDA .....	3	16	7	2	2	1	1	1	5	5	3900	123	3	1	2
1230 ULLENSVANG .....	2	2	-	-	1	-	-	-	-	4	10	1777	1	4	2
1233 ULVIK .....	-	-	-	-	-	-	-	-	1	-	2	-	537	2	12
1234 GRANVIN .....	-	-	-	-	-	-	-	-	-	-	-	1	-	352	11
1235 VOSS .....	8	-	-	-	-	-	-	1	2	1	3	6	13	22	5348
1238 KVAM .....	3	1	-	-	-	1	2	-	14	9	-	5	2	44	9
1241 FUSA .....	2	-	-	-	-	-	-	1	-	-	-	-	-	1	-
1242 SAMNANGER .....	1	-	-	-	-	-	-	1	-	-	-	-	-	-	1
1243 OS .....	30	-	-	-	-	1	2	7	-	-	-	5	-	-	1
1244 AUSTEVOLL .....	3	1	-	1	1	-	5	1	2	-	1	1	-	-	1
1245 SUND .....	2	-	-	-	-	-	-	-	-	-	-	-	-	-	3
1246 FJELL .....	25	1	-	2	-	-	-	1	1	-	-	-	-	-	-
1247 ASKØY .....	87	-	-	-	1	-	-	-	-	1	-	-	-	-	1
1248 LAKSEVÅG .....	2205	-	-	-	-	1	-	2	2	1	1	1	-	-	2
1249 FANA .....	1753	3	-	-	-	1	-	8	4	1	-	5	1	-	5
1250 ARNA .....	127	1	-	-	-	-	-	-	1	1	-	2	-	-	4
1251 VAKSDAL .....	7	1	1	-	-	-	-	-	1	2	-	3	-	-	57
1252 MODALEN .....	-	-	-	-	-	-	-	-	-	-	-	-	-	-	-
1253 ØSTERØY .....	7	-	-	-	-	-	-	-	-	-	-	-	-	-	-
1255 BSANE .....	422	-	-	-	-	-	-	1	8	1	-	1	1	-	1
1256 MELAND .....	-	-	-	-	-	-	-	-	-	-	-	-	-	-	-
1259 ØYGARDEN .....	2	-	-	-	-	-	-	-	-	-	-	-	-	-	-
1260 RADDY .....	2	-	-	-	1	-	-	-	-	-	-	-	-	-	-
1263 LINDRS .....	12	1	-	-	-	-	-	2	2	-	-	-	-	-	-
1264 AUSTRHEIM .....	-	-	-	-	-	-	-	-	-	1	-	-	-	-	1
1265 FEDJE .....	2	-	-	-	-	-	-	-	-	-	-	-	-	-	-
1266 MASFJORDEN .....	1	-	-	-	-	-	-	-	-	-	-	-	-	-	-
FYLKET I ALT .....	44601	1436	943	891	1948	3627	823	902	4322	431	3941	1955	564	431	5511
I ANDRE FYLKER I ALT AV DETTE:	223	61	83	288	36	25	7	6	35	3	38	29	7	5	86
123 OSLO H.D. ....	106	3	1	-	4	6	2	2	5	-	9	8	1	-	20
115 STAVANGER H.D. ....	9	3	3	3	3	2	1	-	3	-	2	2	3	-	-
121 HAUGESUND H.D. ....	5	30	64	284	25	7	1	1	8	1	4	2	-	-	-
134 YTRE SOGN H.D. ....	1	-	1	-	-	-	-	-	-	-	-	-	-	-	-
135 INDRE SOGN H.D. ....	7	3	3	-	-	2	-	-	3	-	8	8	-	-	42
ARBEIDSS. I BARE EN KOMMUNE I ALT AV DETTE:	44824	1497	1026	1179	1984	3652	830	908	4357	434	3979	1984	571	436	5597
UTPENDLERE .....	4930	162	143	361	239	66	165	109	223	37	79	207	33	84	249
ANNET ARBEIDSTED	2831	129	111	168	770	192	66	152	230	64	73	100	28	45	217
YRKEAKTIVE I ARBEID I ALT .....	47625	1626	1137	1347	2754	3844	896	1060	4587	498	4052	2084	599	481	5814

KILDE: FOLKE- OG BOLIGTELLING 1. NOVEMBER 1970.

1238	1241	1242	1243	1244	1245	1246	1247	1248	1249	1250	1251	1252	1253	1255	1256	NR.
KVAM	FUSA	SAM- NAN- GER	AUSTE- OS VOLL	SUND	FJELL	ASKØY	VRG	LAKSE- FANA	ARNA	DAL	MO- DALEN ØY	OSTER- RSANE	ME- LAND			
26	42	27	425	33	123	334	2020	4419	8643	1306	56	2	144	3754	152	1301
-	-	1	-	-	-	-	-	-	1	-	-	-	1	-	-	1211
-	-	-	-	-	-	-	-	-	1	-	-	-	-	-	-	1214
-	-	-	-	-	-	-	-	-	-	-	-	-	-	-	-	1216
-	1	-	-	1	-	-	-	-	2	-	-	-	-	-	-	1219
15	3	3	2	14	-	3	4	2	5	6	-	-	2	2	-	1221
-	-	-	-	1	-	-	-	-	-	-	-	-	-	-	-	1222
1	2	1	-	-	-	1	-	1	2	-	-	-	-	-	-	1223
9	8	2	-	-	-	-	-	-	-	2	-	-	2	1	1	1224
4	-	-	-	-	-	-	-	-	-	-	-	-	2	1	-	1227
6	2	1	1	1	-	-	1	1	-	2	-	-	1	-	-	1228
4	-	-	-	-	-	1	-	-	-	-	-	-	-	-	1	1230
-	-	-	-	-	-	-	-	-	1	1	-	-	-	-	-	1233
-	-	-	-	-	-	-	-	-	-	-	1	-	-	-	-	1234
7	4	15	3	1	-	-	1	3	2	2	10	-	5	2	2	1235
3207	28	13	1	-	-	3	-	1	1	-	-	-	-	-	-	1238
2	1167	1	1	-	-	7	-	1	7	-	1	-	-	1	-	1241
2	6	652	1	-	-	-	1	4	1	1	-	-	-	-	-	1242
-	7	-	2170	-	-	1	2	4	47	2	-	-	2	1	-	1243
-	-	1	-	531	7	-	1	3	2	-	-	-	-	3	-	1244
-	-	1	-	1	509	4	1	1	4	-	-	-	-	1	-	1245
-	1	-	1	4	41	1268	7	7	6	2	1	-	-	1	-	1246
-	1	-	1	-	-	-	5	2503	17	22	1	-	1	4	1	1247
-	7	2	25	1	40	203	212	4369	427	46	5	-	12	145	7	1248
9	16	10	291	6	42	24	75	210	6613	249	12	-	39	135	10	1249
2	-	40	2	-	1	2	12	12	80	2709	18	-	107	30	-	1250
3	-	4	-	-	-	-	-	1	3	16	2090	-	2	3	-	1251
-	-	-	-	-	-	-	-	-	-	-	-	125	-	-	-	1252
1	-	3	-	-	-	-	-	1	2	2	1	-	1722	2	-	1253
3	12	5	5	1	-	3	21	32	67	85	1	-	92	2483	90	1255
-	-	-	-	-	-	-	2	1	-	1	-	-	-	9	743	1256
-	-	-	-	-	1	2	12	-	-	-	-	-	-	2	-	1259
-	-	-	-	-	-	-	-	-	-	-	-	-	-	1	-	1260
2	-	-	-	3	1	1	1	1	3	1	-	1	6	6	-	1263
2	2	1	-	-	1	1	1	1	2	1	-	1	-	1	-	1264
-	-	-	-	-	-	-	-	-	-	1	-	-	-	-	-	1265
-	-	-	-	-	-	-	-	-	1	-	-	-	2	1	-	1266
3305	1309	783	2929	598	766	1865	4877	9092	15941	4436	2198	128	2142	6559	1007	
31	10	6	10	7	5	8	18	49	82	40	6	-	7	38	5	
2	5	1	-	1	-	2	6	24	38	12	1	-	1	13	2	123
1	-	-	1	-	1	-	-	2	4	-	-	-	-	3	-	315
3	-	-	1	1	-	-	-	4	5	1	-	-	-	1	-	321
-	-	-	-	-	-	-	-	-	1	2	-	-	-	1	-	334
6	3	1	3	-	1	1	2	1	3	6	2	-	4	1	1	335
3336	1319	789	2939	605	771	1871	4895	9141	16023	4476	2204	128	2149	6597	1012	
125	152	137	769	74	262	603	2392	4771	9408	1764	113	3	427	4110	269	
158	117	85	313	536	232	438	595	619	1090	271	123	2	107	449	59	
3494	1436	874	3252	1141	1003	2309	5490	9760	17113	4747	2327	130	2256	7046	1071	



TABELL 3.6. SYSSELTSATTE I BERGVERKSDRIFT, INDUSTRI OG BYGGE- OG ANLEGGSVIRKSOMHET ETTER KJØNN OG ARBEIDSTID. ARBEIDSKONTORDISTRIKTER. 1976

1) ARBEIDSKONTORDISTRIKT	1. KVARTAL 1976 16/2 - 22/2		2. KVARTAL 1976 24/5 - 30/5	
	I ALT	AV DETTE KVINNER	I ALT	AV DETTE KVINNER
<b>NÆRING</b>				
2 BERGVERKSDRIFT.....	295	43	348	38
21 BRYTING AV KULL.....	25	11	27	12
22 UTVINNING AV RØLJE OG NATURGASS.....	70	15	90	12
23 BRYTING OG UTVINNING AV MALM.....	-	-	-	-
29 BERGVERKSDRIFT ELLERS.....	200	17	231	14
3 INDUSTRI.....	35695	7540	35815	7448
31 PRODUKSJON AV NÆRINGSMIDLER, DRIKKEVARER OG TOBAKKSVARER.....	5069	1643	5121	1724
32 PRODUKSJON AV TEKSTILVARER, BEKLEDNINGSVARER, LØR OG LØRVARER.....	5062	2883	4923	2702
33 PRODUKSJON AV TREVARER.....	2121	246	2112	255
34 TREFOREDLING, GRAFISK PRODUKSJON OG FORLAGS- VIRKSOMHET.....	2802	723	2891	753
35 PRODUKSJON AV KJEMISKE PRODUKTER, MINERAL- OLJE-, KULL-, GUMMI- OG PLASTPRODUKTER.....	2082	341	2181	353
36 PRODUKSJON AV MINERALSKE PRODUKTER.....	582	61	(328)	(14)
37 PRODUKSJON AV METALLER.....	2934	170	3030	192
38 PRODUKSJON AV VERKSTEDPRODUKTER.....	14659	1403	14842	1355
39 INDUSTRIPRODUKSJON ELLERS.....	384	70	387	100
5 BYGGE- OG ANLEGGSVIRKSOMHET.....	11333	706	10761	729
501 BYGGEVIRKSOMHET.....	7750	480	7846	426
502 ANLEGGSVIRKSOMHET.....	(3583)	(226)	2915	303
<b>121 BERGEN ARBEIDSKONTORDISTRIKT</b>				
2 BERGVERKSDRIFT.....	242	42	256	33
3 INDUSTRI.....	23494	5409	23423	5276
5 BYGGE- OG ANLEGGSVIRKSOMHET.....	7506	426	6980	425
<b>122 NORDHORDLAND ARBEIDSKONTORDISTRIKT</b>				
2 BERGVERKSDRIFT.....	14	0	(50)	(3)
3 INDUSTRI.....	1481	441	1503	453
5 BYGGE- OG ANLEGGSVIRKSOMHET.....	(692)	(34)	626	20
<b>123 SUNNHORDLAND ARBEIDSKONTORDISTRIKT</b>				
2 BERGVERKSDRIFT.....	16	0	19	1
3 INDUSTRI.....	5575	660	5667	692
5 BYGGE- OG ANLEGGSVIRKSOMHET.....	1044	(73)	1017	(79)
<b>124 INDRE HARDANGER ARBEIDSKONTORDISTRIKT</b>				
2 BERGVERKSDRIFT.....	0	0	0	0
3 INDUSTRI.....	1981	249	2093	266
5 BYGGE- OG ANLEGGSVIRKSOMHET.....	(980)	(97)	1107	132
<b>125 YTRE HARDANGER ARBEIDSKONTORDISTRIKT</b>				
2 BERGVERKSDRIFT.....	2	0	2	0
3 INDUSTRI.....	1634	306	1699	345
5 BYGGE- OG ANLEGGSVIRKSOMHET.....	347	8	343	9
<b>126 VOSS OG OMLAND ARBEIDSKONTORDISTRIKT</b>				
2 BERGVERKSDRIFT.....	21	1	21	1
3 INDUSTRI.....	1530	475	1430	416
5 BYGGE- OG ANLEGGSVIRKSOMHET.....	764	(64)	688	(64)

KILDE : NOS ARBEIDSMARKEDSTATISTIKK OG MATERIALE I BYRRET.

1) OVERSIKT OVER DE KOMMUNER DET ENKELTE ARBEIDSKONTORDISTRIKT OMFATTER ER GITT I VEDLEGG 1.

1)  
 TABELL 3.7. STATSANSATTE ETTER KJØNN, ARBEIDSTEDSKOMMUNER, 1975

HANDELSDISTRIKT ARBEIDSTEDSKOMMUNE	I ALT	MENN	KVINNER
HELE FYLKET .....	8693	5930	2763
323 SØNDRE SUNN- HORDLAND H.D. ....	63	41	22
1211 ETNE .....	26	15	11
1214 ØLEN .....	20	12	8
1216 SVEIG .....	17	14	3
324 NORDRE SUNN- HORDLAND H.D. ....	300	194	106
1219 BØMLØ .....	38	24	14
1221 STORD .....	131	90	41
1222 FITJAR .....	18	11	7
1223 TYSNES .....	14	11	3
1224 KVINNHERAD .....	99	58	41
325 ODDA H.D. ....	250	172	78
1227 JONDAL .....	10	8	2
1228 ODDA .....	93	64	29
1230 ULLENSVANG .....	147	100	47
331 BERGEN H.D. ....	7509	5044	2465
1201 BERGEN .....	7131	4781	2350
1238 KVAM .....	74	46	28
1241 FUSA .....	17	13	4
1242 SAMNANGER .....	11	8	3
1243 OS .....	33	20	13
1244 AUSTEVOLL .....	26	18	8
1245 SUND .....	11	8	3
1246 FJELL .....	37	22	15
1247 ASKØY .....	53	30	23
1251 VAKSDAL .....	79	70	9
1252 MODALEN .....	2	2	-
1253 OSTERØY .....	22	16	6
1259 ØYGARDEN .....	13	10	3
332 VOSS H.D. ....	461	394	67
1233 ULVIK .....	69	64	5
1234 GRANVIN .....	6	4	2
1235 VOSS .....	386	326	60
333 YTRE NORD- HORDLAND H.D. ....	110	85	25
1256 MELAND .....	11	5	6
1260 RADØY .....	19	16	3
1263 LINDRS .....	47	35	12
1264 AUSTRHEIM .....	16	14	2
1265 FEDJE .....	7	7	-
1266 MASFJORDEN .....	10	8	2

KILDE : NOS LØNNS- OG SYSSSELSETTINGSSTATISTIKK. STATENS EMBEDS- OG TJENESTEMENN.  
 1) ANSATTE I FORSVARET ER IKKE MED.

TABELL 3.8. STATSANSATTE ETTER KJØNN OG NÆRING, 1974 OG 1975

NR. NÆRING	1974			1975		
	I ALT	MENN	KVINNER	I ALT	MENN	KVINNER
HELE FYLKET .....	8501	5845	2656	8693	5930	2763
3 INDUSTRI .....	107	104	3	102	99	3
38422 REPARASJON AV JERNBANE- OG SPORVOGNMATERIELL .....	107	104	3	102	99	3
5 BYGGE- OG ANLEGGSVIRKSOMHET .....	321	305	16	357	312	45
5021 ALMINNELIG ANLEGGSVIRKSOMHET .....	321	305	16	357	312	45
7 TRANSPORT, LAGRING, POST OG TELEKOMMUNIKASJONER .....	2982	2172	810	3017	2187	830
71 TRANSPORT OG LAGRING .....	846	761	85	859	762	97
72 POST OG TELEKOMMUNIKASJONER .....	2136	1411	725	2158	1425	733
8 BANK- OG FINANSIERINGSVIRKSOMHET, FORSIKRINGS- VIRKSOMHET, EIENDOMSDRIFT OG FORRETNINGSMESSIG TJENESTEYTING .....	109	76	33	126	78	48
9 OFFENTLIG, SOSIAL OG PRIVAT TJENESTEYTING .....	4951	3161	1790	5058	3226	1832
AV DETTE:						
9*21 GENERELL STATSADMINISTRASJON .....	1489	1113	376	1498	1110	388
9124 STATSADMINISTRASJON MED TILKNYTNING TIL HELSE- OG ANDRE SOSIALTJENESTER .....	491	147	344	502	156	346
9125 STATSADMINISTRASJON MED TILKNYTNING TIL NÆRINGSLIV .....	347	236	111	399	263	136
9129 STATSADMINISTRASJON ELLERS .....	274	198	76	292	213	79
9318 UNIVERSITETER OG HØGSKOLER .....	1647	996	651	1637	993	644
9320 FORSKNINGSVIRKSOMHET .....	282	218	64	278	210	68
9331 HELSETJENESTER .....	216	92	124	223	100	123
9391 RELIGIØS VIRKSOMHET .....	94	92	2	104	101	3
9413 RADIO OG FJERNSYN .....	43	26	17	46	28	18
ANDRE NÆRINGER .....	31	27	4	33	28	5

KILDE : NOS LØNNS- OG SYSSSELSETTINGSSTATISTIKK. STATENS EMBEDS- OG TJENESTEMENN.

TABELL 3.9. PERSONER MELDT TIL ARBEIDS- OG SJØMANNSKONTORENE SOM HELT ARBEIDSLØSE, ETTER KJØNN OG ALDER.

1)  
KOMMUNER . . . . . ÅRSGJENNOMSNIITT OG MÅNEDSTALL FOR JANUAR OG JULI, 1974 OG 1975

ALDERSGRUPPE HANDELSDISTRIKT KOMMUNE	1974						1975					
	ÅRSGJEN- NOMSNIITT		MÅNEDSTALL				ÅRSGJEN- NOMSNIITT		MÅNEDSTALL			
			JANUAR		JULI				JANUAR		JULI	
	MENN	KVIN- NER	MENN	KVIN- NER	MENN	KVIN- NER	MENN	KVIN- NER	MENN	KVIN- NER	MENN	KVIN- NER
HELE FYLKET .....	435	245	632	303	302	151	981	831	725	445	691	575
ALDERSGRUPPE												
UNDER 30 ÅR .....	..	..	238	124	88	72	..	..	311	183	300	195
30-49 ÅR .....	..	..	143	70	47	31	..	..	150	106	189	174
50-59 .....	..	..	118	62	71	29	..	..	149	63	133	125
60-64 .....	..	..	58	23	44	8	..	..	70	22	60	60
65 ÅR OG OVER .....	..	..	69	19	50	12	..	..	54	25	64	84
323 SØNDRE SUNNHORDLAND												
H.D. ....	8	19	17	32	3	3	22	31	12	38	15	5
1211 ETNE .....	3	12	9	26	-	-	13	23	8	31	6	1
1214 ØLEN .....	1	1	2	1	1	-	3	2	-	1	1	1
1216 SVEIO .....	3	7	6	5	2	3	5	6	4	6	8	3
324 NORDRE SUNNHORDLAND												
H.D. ....	51	29	54	22	35	29	81	84	158	96	72	64
1219 BØMLØ .....	11	5	12	6	11	3	12	15	7	3	10	19
1221 STORD .....	10	17	11	10	9	21	26	30	110	78	21	34
1222 FITJAR .....	3	2	5	1	2	1	4	9	5	4	5	2
1223 TYSNES .....	7	-	8	1	1	-	10	2	9	1	20	3
1224 KVINNHØRAD .....	19	5	18	4	12	4	29	28	27	10	16	6
325 ODDA H.D. ....	21	19	35	39	19	9	38	17	23	16	18	8
1227 JONDAL .....	4	-	3	2	1	-	7	2	3	1	3	2
1228 ODDA .....	15	13	27	19	15	8	19	12	11	11	12	6
1230 ULLENSVANG .....	3	6	5	18	3	1	11	3	9	4	3	-
331 BERGEN H.D. ....	262	142	383	157	182	65	728	553	453	244	530	426
1201 BERGEN .....	152	87	232	114	100	35	422	285	258	171	285	221
1238 KVAM .....	9	7	16	12	12	6	14	8	21	11	19	10
1241 FUSA .....	6	1	8	2	3	-	23	17	5	3	15	9
1242 SAMNANGER .....	7	2	12	-	8	2	9	4	14	3	10	3
1243 OS .....	6	1	11	1	5	-	14	10	4	3	18	3
1244 AUSTEVOLL .....	9	4	15	4	4	5	26	3	16	1	9	-
1245 SUND .....	12	7	11	5	5	5	33	14	27	11	22	13
1246 FJELL .....	16	14	13	5	11	5	76	83	30	16	78	94
1247 ASKØY .....	13	8	19	4	5	-	43	82	24	10	31	55
1251 VAKSDAL .....	5	3	13	6	1	3	13	6	13	9	9	1
1252 MODALEN .....	-	-	1	-	-	-	1	-	3	-	-	-
1253 ØSTERØY .....	13	4	15	4	18	4	18	7	14	6	20	5
1259 ØVGARDEN .....	15	5	17	-	10	-	36	33	24	-	14	12
332 VOSS H.D. ....	24	9	46	31	13	4	37	11	60	15	20	1
1233 ULVIK .....	1	2	4	5	1	-	2	2	3	2	1	-
1234 GRANVIN .....	1	-	2	-	-	1	1	-	-	-	-	-
1235 VOSS .....	22	7	40	26	12	3	34	8	57	13	19	1
333 YTRE NORDHORDLAND												
H.D. ....	14	16	20	8	15	20	75	135	19	36	36	71
1256 MELAND .....	3	2	5	3	3	2	6	4	5	1	4	3
1260 RADØY .....	1	-	3	2	1	1	13	40	2	-	3	22
1263 LINDRÅS .....	3	4	5	2	5	3	32	53	6	18	18	28
1264 AUSTRHEIM .....	1	-	2	-	-	-	8	14	1	-	5	6
1265 FEDJE .....	1	1	3	-	-	-	9	12	2	3	1	5
1266 MASFJORDEN .....	5	8	2	1	6	14	8	11	3	14	5	7
UOPPGITT KOMMUNE .....	55	11	77	14	35	25	91	10	102	15	61	6
AV DISSE REGISTRERT VED SJØMANNSKONTORET I BERGEN .....	55	11	77	14	35	21	91	10	102	15	61	6

KILDE : ARBEIDSDIREKTORATET.

1) SOM REGEL BOSTEDSKOMMUNE.

2) TALLENE FOR ALDERSGRUPPENE ER FRAMKOMMET VED Å SUMMERE TALL FOR ARBEIDSKONTORDISTRIKTENE I FYLKET.  
GRENSENE FOR ARBEIDSKONTORDISTRIKTENE FØLGER IKKE ALLTID FYLKESGRENSENE. SE VEDLEGG 2.

## 4. JORDBRUK, SKOGBRUK OG JAKT

Figur 4.1

Fordelingen av landarealet er vist som sektorer av en sirkelflate. Her tilsvarer f.eks. 90 grader 25 prosent av landarealet i alt. Jordbruksarealene dekker bare ca. 3 prosent av landarealet i Norge mens skogarealene utgjør ca. 27 prosent. "Annet areal" er framkommet ved å trekke jord- og skogbruksareal fra totalt landareal. "Annet areal" er derfor sammensatt av svært ulike former for areal og arealbruk og omfatter bl.a. udyrket beiteareal, bebygd areal, myr og uproduktivt areal under og over skoggrensen.

Tabell 4.1 - 4.17

De fleste tabellene for jordbruket har med tall fra de fullstendige jordbrukstellingene. Disse tellingene blir holdt med 10 års mellomrom, og den siste var i 1969. Noen viktige definisjoner brukt ved tellingen i 1969 er nevnt i forbindelse med omtalen av enkelte tabeller. Det vises ellers til avsnittene om prinsipper og definisjoner i publikasjonene fra jordbrukstellingene i 1969.

I tiden mellom de fullstendige jordbrukstellingene blir det holdt årlige utvalgstillinger. Ved disse tellingene samles det hvert år inn oppgaver over areal, tabell 4.4, husdyrhold, tabellene 4.9 og 4.10, traktorer, skurtreskere og fôrholdere, tabell 4.12. Videre blir det hvert år regnet ut antall bruk etter bruksstørrelse, tabell 4.5. På skjemaene til utvalgstillingene er det også med spørsmål om andre emner, men på denne delen av skjemaet skifter spørsmålene fra år til år. F.eks. ble det i 1970 og 1975 samlet inn oppgaver over husdyrproduksjonen, tabell 4.14, og i 1972 om arbeidskraften, tabell 4.11. Det blir ikke regnet ut kommunetall på grunnlag av utvalgstillingene. Bare bruk med minst 5 dekar jordbruksareal i drift er med i utvalget, men det blir for en del tellingsobjekter gjort tillegg for bruk med under 5 dekar slik at resultatene som publiseres gjelder alle bruk.

I 1974 ble det holdt en fullstendig telling av bruk med hagebruksdrift over et visst omfang. De fleste spørsmålene som var med ved denne tellingen var også med ved den fullstendige tellingen i 1969, og det ble stort sett nyttet de samme definisjonene. Tall fra hagebrukstellingene i 1974 er gitt i tabell 4.6-4.8.

Opgavene over landarealet i tabell 4.1 er hentet fra Norges geografiske oppmåling. Oppgavene over jordbruksareal i drift og produktiv skog er hentet fra jordbrukstellingene i 1969 og skogbrukstellingene i 1967. "Annet areal" er framkommet som en differanse mellom landarealet og de spesifiserte arealkategoriene.

Opplysningene i tabellene 4.2 og 4.3 er samlet inn og bearbeidd i Landbruksdepartementet. Landbruksselskapene registrerer all dyrket jord som blir godkjent nyttet til annet enn jordbruk. Dette er grunnlaget for tabell 4.2. I tabell 4.3 er det gitt tall for jorddyrking, grøfting og planering som det er gitt statstilskott til.

Tabell 4.5 viser brukene etter bruksstørrelse. Alt som blir drevet sammen som en driftsenhet i samme kommune regnes som ett bruk. Dersom en bruker leier jord i tillegg til sin egen, blir det leide arealet regnet som en del av hans bruk.

Tabell 4.11 viser brukerne gruppert etter bruket som levevei for bruker og ektemake. Som hørende til bruket er regnet jordbruk (med hagebruk og husdyrhold medregnet pelsdyr), egen skog og utmarksnæringer (grunneierbetinget jakt og fiske på eget bruk, hytter og hyttetomter, campingplasser osv.). Annen virksomhet på eiendommen som f.eks. sagbruk, verksted o.l. regnes som virksomhet utenom bruket. Klassifiseringen av brukerne etter bruket som levevei er gjort etter den relative betydning brukene hadde som inntektskilde for bruker og ektemake. Som inntekt er regnet både arbeidsinntekt, kapitalinntekt, pensjon og trygd. Hvis bruket er eneste inntektskilde for bruker og ektemake, er brukeren gruppert med bruket som eneste levevei. Har brukeren og/eller ektemaken også andre inntektskilder, er brukeren gruppert med bruket som viktigste levevei dersom det svarer for mer enn 50 prosent av inntekten, i motsatt fall er han gruppert med bruket som ikke viktigste levevei.

Aldersfordelingen i tabell 4.11 gjelder alder pr. 20. juni i tellingsåret.

Arbeidsinnsatsen (tabell 4.11) gjelder tidsrommet 14/4 året før tellingen til 13/4 i tellingsåret.

Tabell 4.13 gir tall fra Statistisk Sentralbyrås avlingsstatistikk for jordbruket og hagebruket. Totaltall for jordbruksavlingene beregnes på grunnlag av arealoppgaver fra de årlige tellingene i jordbruket og oppgaver fra jordstyrene over avling i kg pr. dekar. Hagebruksavlingene blir beregnet på grunnlag av oppgaver fra fylkesgartnerne over antall dyrkingsenheter i prosent av enheter året før, og oppgaver over avling i kg pr. enhet.

Del av tabell 4.1 er satt opp på grunnlag av resultatene fra Byråets skogbrukstelling i 1967. Tellingsenheten var den enkelte eiers samlede areal i en kommune, uansett om dette skrev seg fra ett eller flere bruk. Denne enheten har en kalt eiendom. Dersom en eier hadde skog i flere kommuner, ble arealet i hver kommune regnet som en egen eiendom.

Tellingene omfattet alle eiendommer med til sammen minst 25 dekar produktivt skogareal, skogareal over barskoggrensen og areal skikket for og tenkt brukt til skogreising.

Som produktivt skogareal ble ved skogbrukstelingen regnet skogmark med en produksjonsevne som minst tilsvarer bonitet 5 etter Landsskogtakseringens bonitetstabell.

Tabell 4.15 er laget på grunnlag av oppgaver som Byrådet henter inn fra fylkesskogkontorene. Oppgavene gjelder avvirkingen i driftsåret og omfatter normalt det virket som er levert (innmålt) i perioden september-august.

Volumtallene for avvirkingen er volum under bark i fast mål. Tallene for bruttoverdi gjelder for framdrevet virke.

I tabell 4.16 er tallene for skogsveier bygd i 1974 og 1975 satt opp på grunnlag av oppgaver som Byrådet får fra Landbruksdepartementet. Helårs bilveier er med nødvendig brøyting farbare med lastebil hele året. Vinterbil- og traktorveier er veier som er farbare med lastebil bare på vinterføre og veier som er farbare med traktor (hele året eller bare på vinterføre).

Foryngelsesareal er skogareal som er klargjort for naturlig foryngelse eller tilplantet, og areal brukt til skogreising. Tallene er gitt av skogavdelingen i Landbruksdepartementet.

Tallene i tabell 4.17 bygger på oppgaver som Byrådet innhenter fra de kommunale viltnevnder.



Figur 4.1. Landareal prosentvis fordelt på arealtype. Kommuner

Landsgjennomsnitt:	Jordbruksareal i drift .....	3
	Skogareal .....	27
	Annet areal .....	70

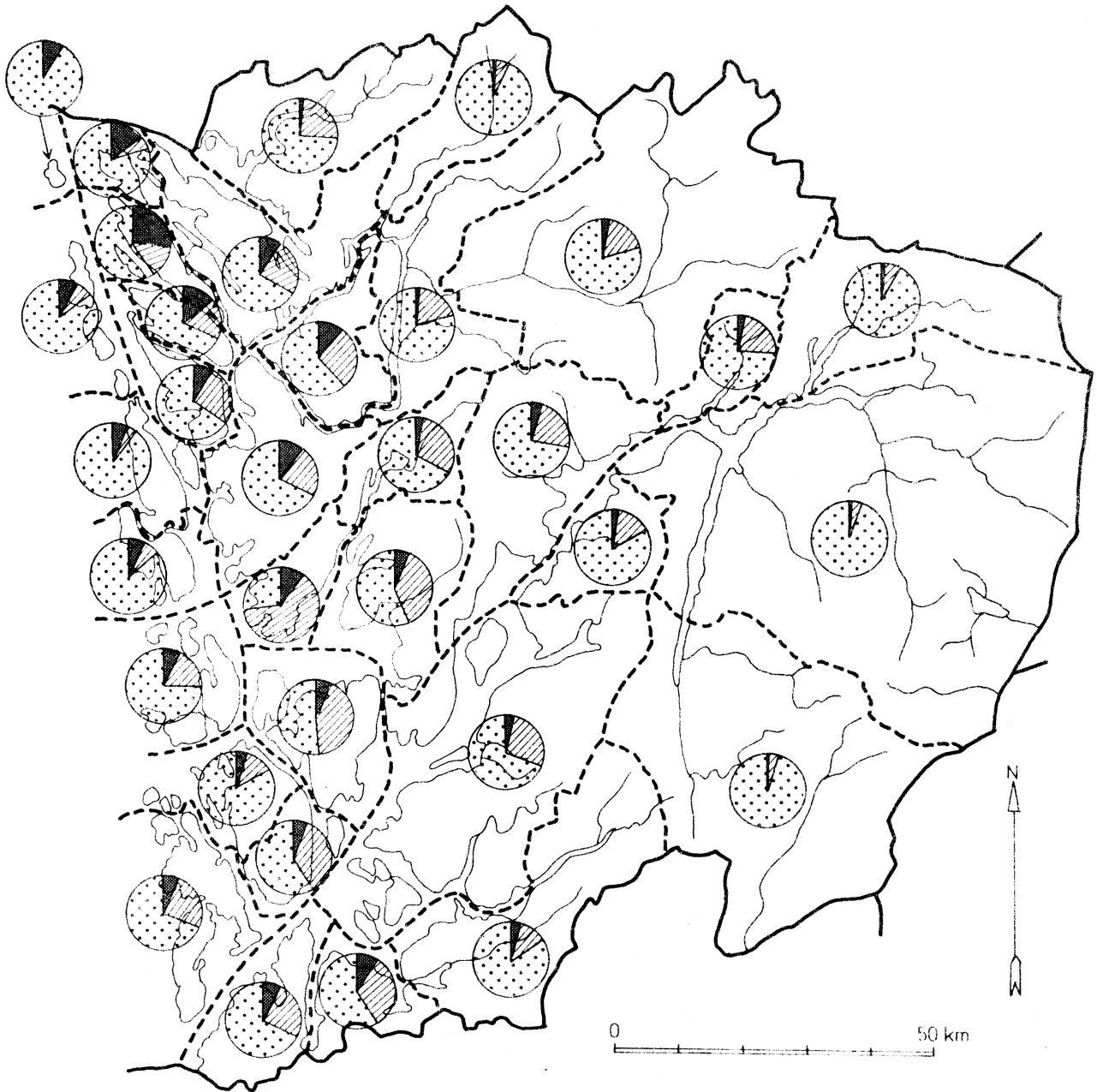

Hordaland

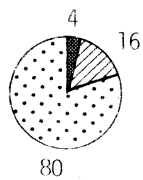

- Jordbruksareal i drift
- Skogareal
- Annet areal

TABELL 4.1. LANDAREAL, JORDBRUKSAREAL I DRIFT, SKOGAREAL OG ANNET AREAL. ABSOLUTTE OG RELATIVE TALL. KOMMUNER

HANDELSDISTRIKT KOMMUNE	LAND- AREAL I ALT	JORDBRUKSAREAL I DRIFT			SKOGAREAL			ANNET AREAL
		I ALT	FULL- DYRKET JORD	NATURENG OG OVER- FLATE- DYRKET JORD	I ALT	PRODUK- TIV SKOG	ANNEN SKOG	
ABSOLUTTE TALL		1000 DEKAR						
HELE FYLKET .....	14961,5	536,4	344,2	192,2	2438,4	1933,8	504,6	11986,7
323 SØNDRE SUNN- HORDLAND H.D. ....	1083,6	60,3	40,6	19,7	190,2	156,0	34,2	833,1
1211 ETNE .....	678,0	26,4	17,0	9,4	78,4	71,9	6,5	573,2
1214 ØLEN .....	181,6	16,9	11,5	5,4	57,2	36,3	20,9	107,5
1216 SVEIO .....	224,0	17,0	12,1	4,9	54,6	47,8	6,8	152,4
324 NORDRE SUNN- HORDLAND H.D. ....	1847,5	84,6	50,9	33,7	523,4	425,8	97,6	1239,5
1219 BØMLO .....	219,3	13,9	7,2	6,7	53,7	44,7	9,0	151,7
1221 STORD .....	137,6	8,1	5,9	2,2	48,5	41,8	6,7	81,0
1222 FITJAR .....	152,2	7,3	4,6	2,7	18,5	15,3	3,2	126,4
1223 TVSNES .....	245,1	14,8	9,2	5,6	104,2	83,2	21,0	126,1
1224 KVINNHERRAD .....	1093,3	40,5	24,0	16,5	298,5	240,8	57,7	754,3
325 ODDA H.D. ....	4547,7	32,7	22,6	10,1	226,8	139,3	87,5	4288,2
1227 JONDAL .....	198,9	4,9	3,2	1,7	29,4	22,6	6,8	164,6
1228 ODDA .....	1583,7	5,1	3,3	1,8	68,8	39,8	29,0	1509,8
1230 ULLENSVANG .....	2765,1	22,7	16,1	6,6	128,6	76,9	51,7	2613,8
331 BERGEN H.D. ....	3619,4	193,5	117,4	76,1	818,8	662,4	156,4	2607,1
1201 BERGEN .....	444,7	48,5	32,6	15,9	95,7	82,4	13,3	300,5
1238 KVAM .....	583,8	27,0	18,0	9,0	134,4	103,6	30,8	422,4
1241 FUSA .....	355,0	21,4	11,3	10,1	133,3	120,1	13,2	200,3
1242 SAMNANGER .....	255,7	7,4	3,6	3,8	76,7	73,9	2,8	171,6
1243 OS .....	133,3	13,9	8,1	5,8	83,2	65,9	17,3	36,2
1244 AUSTEVOLL .....	111,8	8,3	4,2	4,1	19,9	17,5	2,4	83,6
1245 SUND .....	94,3	6,6	4,2	2,4	6,5	6,5	0,0	81,2
1246 FJELL .....	141,3	8,9	7,5	1,4	5,9	5,7	0,2	126,5
1247 ASKØY .....	93,1	7,6	4,8	2,8	23,9	21,2	2,7	61,6
1251 VAKSDAL .....	717,4	8,4	4,5	3,9	144,5	86,6	57,9	564,5
1252 MODALEN .....	377,2	2,6	1,5	1,1	24,0	21,1	2,9	350,6
1253 ØSTERØY .....	247,9	27,5	14,0	13,5	66,7	53,8	12,9	153,7
1259 ØYGARDEN .....	64,2	5,4	3,1	2,3	4,1	4,1	-	54,7
332 VOSS H.D. ....	2626,1	65,0	45,2	19,8	411,7	320,8	90,9	2149,4
1233 ULVIK .....	681,8	6,6	4,4	2,2	49,1	41,0	8,1	626,1
1234 GRANVIN .....	205,0	5,9	4,0	1,9	47,2	36,7	10,5	151,9
1235 VOSS .....	1739,3	52,5	36,8	15,7	315,4	243,1	72,3	1371,4
333 YTRE NORD- HORDLAND H.D. ....	1237,2	100,3	67,5	32,8	267,5	229,5	38,0	869,4
1256 MELAND .....	85,9	12,3	8,6	3,7	15,0	14,6	0,4	58,6
1260 RADØY .....	105,7	28,4	20,0	8,4	13,8	13,7	0,1	63,5
1263 LINDÅS .....	453,8	42,6	27,8	14,8	106,8	93,6	13,2	304,4
1264 AUSTRHEIM .....	55,4	8,3	5,2	3,1	2,9	2,9	-	46,2
1265 FEDJE .....	8,9	0,8	0,6	0,2	-	-	-	8,1
1266 MASFJORDEN .....	527,5	7,9	5,3	2,6	129,0	104,7	24,3	390,6

KILDE: NORGES GEOGRAFISKE OPPMÅLING, NOS SKOGBRUKSTELLING 1967 I OG NOS JORDBRUKSTELJINGA 1969 II.

TABELL 4.1. FORTS. LANDAREAL, JORDBRUKSAREAL I DRIFT, SKOGAREAL OG ANNET AREAL. ABSOLUTTE OG RELATIVE TALL. KOMMUNER

HANDELSDI STRIKT KOMMUNE	JORDBRUKSAREAL I DRIFT				SKOGAREAL			ANNET AREAL
	LAND- AREAL I ALT	I ALT	FULL- DYRKET JORD	NATURENG OG OVER- FLATE- DYRKET JORD	I ALT	PRODUK- TIV SKOG	ANNEN SKOG	
PROSENT								
RELATIVE TALL								
HELE LANDET .....	100,0	3,2	2,7	0,5	27,1	21,1	6,0	69,7
HELE FYLKET .....	100,0	3,6	2,3	1,3	16,3	12,9	3,4	80,1
323 SØNDRE SUNN- HORDLAND H.D. ....	100,0	5,6	3,7	1,8	17,6	14,4	3,2	76,9
1211 ETNE .....	100,0	3,9	2,5	1,4	11,6	10,6	1,0	84,5
1214 ØLEN .....	100,0	9,3	6,3	3,0	31,5	20,0	11,5	59,2
1216 SVEIO .....	100,0	7,6	5,4	2,2	24,4	21,3	3,0	68,0
324 NORDRE SUNN- HORDLAND H.D. ....	100,0	4,6	2,8	1,8	28,3	23,0	5,3	67,1
1219 BØMLO .....	100,0	6,3	3,3	3,1	24,5	20,4	4,1	69,2
1221 STORD .....	100,0	5,9	4,3	1,6	35,2	30,4	4,9	58,9
1222 FITJAR .....	100,0	4,8	3,0	1,8	12,2	10,1	2,1	83,0
1223 TYSNES .....	100,0	6,0	3,8	2,3	42,5	33,9	8,6	51,4
1224 KVINNHERAD .....	100,0	3,7	2,2	1,5	27,3	22,0	5,3	69,0
325 ODDA H.D. ....	100,0	0,7	0,5	0,2	5,0	3,1	1,9	94,3
1227 JONDAL .....	100,0	2,5	1,6	0,9	14,8	11,4	3,4	82,8
1228 ODDA .....	100,0	0,3	0,2	0,1	4,3	2,5	1,8	95,3
1230 ULLENSVANG .....	100,0	0,8	0,6	0,2	4,7	2,8	1,9	94,5
331 BERGEN H.D. ....	100,0	5,3	3,2	2,1	22,6	18,3	4,3	72,0
1201 BERGEN .....	100,0	10,9	7,3	3,6	21,5	18,5	3,0	67,6
1238 KVAM .....	100,0	4,6	3,1	1,5	23,0	17,7	5,3	72,4
1241 FUSA .....	100,0	6,0	3,2	2,8	37,5	33,8	3,7	56,4
1242 SAMNANGER .....	100,0	2,9	1,4	1,5	30,0	28,9	1,1	67,1
1243 OS .....	100,0	10,4	6,1	4,4	62,4	49,4	13,0	27,2
1244 AUSTEVOLL .....	100,0	7,4	3,8	3,7	17,8	15,7	2,1	74,8
1245 SUND .....	100,0	7,0	4,5	2,5	6,9	6,9	-	86,1
1246 FJELL .....	100,0	6,3	5,3	1,0	4,2	4,0	0,1	89,5
1247 ASKØY .....	100,0	8,2	5,2	3,0	25,7	22,8	2,9	66,2
1251 VAKSDAL .....	100,0	1,2	0,6	0,5	20,1	12,1	8,1	78,7
1252 MODALEN .....	100,0	0,7	0,4	0,3	6,4	5,6	0,8	92,9
1253 OSTERØY .....	100,0	11,1	5,6	5,4	26,9	21,7	5,2	62,0
1259 ØYGARDEN .....	100,0	8,4	4,8	3,6	6,4	6,4	-	85,2
332 VOSS H.D. ....	100,0	2,5	1,7	0,8	15,7	12,2	3,5	81,8
1233 ULVIK .....	100,0	1,0	0,6	0,3	7,2	6,0	1,2	91,8
1234 GRANVIN .....	100,0	2,9	2,0	0,9	23,0	17,9	5,1	74,1
1235 VOSS .....	100,0	3,0	2,1	0,9	18,1	14,0	4,2	78,8
333 YTRE NORD- HORDLAND H.D. ....	100,0	8,1	5,5	2,7	21,6	18,5	3,1	70,3
1256 MELAND .....	100,0	14,3	10,0	4,3	17,5	17,0	0,5	68,2
1260 RADØY .....	100,0	26,9	18,9	7,9	13,1	13,0	0,1	60,1
1263 LINDÅS .....	100,0	9,4	6,1	3,3	23,5	20,6	2,9	67,1
1264 AUSTRHEIM .....	100,0	15,0	9,4	5,6	5,2	5,2	-	79,8
1265 FEDJE .....	100,0	9,0	6,7	2,2	-	-	-	91,0
1266 MASFJORDEN .....	100,0	1,5	1,0	0,5	24,5	19,8	4,6	74,0

TABELL 4.2. AVGANG AV DYRKET JORD (FULLDYRKET OG OVERFLATEDYRKET) VED OMDISPONERING ETTER JORDLOVEN, VED REGULERING ETTER BYGNINGSLOVEN OG VED EKSPROPRIASJON. ABSOLUTTE OG RELATIVE TALL. 1965-1975

ÅR	I ALT	SKOG- PLANTING	BOLIG- BYGG	AVGITT TIL				INNGRITT I OMRÅDER STADFESTET REGULERT TIL ANNET ENN JORDBRUKS- FORMÅL
				INDUSTRI- BYGG OG FOR- RETNINGS- BYGG	KIRKER, SKOLER, HELSE- INSTITU- SJONER, HUMANITÆRE FORMÅL OG IDRETTS- PLASSER	VEIER, JERNBANER, FLYPLASSER OG ANDRE SAM- FERDSELS- FORMÅL	ANDRE FORMÅL	
ABSOLUTTE TALL								
HELE FYLKET	1965.....	1457	156	585	110	146	2	458
	1966.....	735	55	322	44	202	25	87
	1967.....	966	43	542	13	167	75	126
	1968.....	866	37	516	75	195	28	15
	1969.....	927	16	400	128	242	12	129
	1970.....	1357	41	807	67	117	107	218
	1971.....	1065	31	483	392	116	18	25
	1972.....	652	12	336	46	98	79	81
	1973.....	876	20	274	53	32	101	8
	1974.....	359	-	238	7	36	39	33
	1975.....	381	12	207	48	23	18	22
RELATIVE TALL								
HELE FYLKET	1965.....	100,0	10,7	40,2	7,6	10,0	0,1	31,4
	1966.....	100,0	7,5	43,8	6,0	27,5	3,4	11,8
	1967.....	100,0	4,5	56,1	1,3	17,3	7,8	13,0
	1968.....	100,0	4,3	59,6	8,7	22,5	3,2	1,7
	1969.....	100,0	1,7	43,2	13,8	26,1	1,3	13,9
	1970.....	100,0	3,0	59,5	4,9	8,6	7,9	16,1
	1971.....	100,0	2,9	45,4	36,8	10,9	1,7	2,3
	1972.....	100,0	1,9	51,5	7,1	15,0	12,1	12,4
	1973.....	100,0	2,3	31,3	6,1	3,6	11,5	0,9
	1974.....	100,0	-	66,3	1,9	10,0	10,9	9,2
	1975.....	100,0	3,2	54,3	12,6	6,0	4,7	5,8

KILDE: LANDBRUKSDEPARTEMENTET.

TABELL 4.3. JORDDYRKING, GRØFTING OG PLANERING MED STATSTILSKOTT. ABSOLUTTE OG RELATIVE TALL. 1965-1975. 1965=100

ÅR	FULLDYRKET	OVERFLATEDYRKET	DEKAR		
			GRØFTING AV TIDLIGERE DYRKET JORD	PLANERING AV DYRKET JORD	
ABSOLUTTE TALL					
HELE FYLKET	1965.....	1451	2400	1083	--
	1966.....	1468	2066	797	--
	1967.....	1095	1499	983	--
	1968.....	1607	1548	1300	--
	1969.....	1201	1151	677	--
	1970.....	771	874	558	--
	1971.....	1457	916	710	19
	1972.....	1312	763	536	24
	1973.....	1539	533	583	106
	1974.....	1919	766	878	72
	1975.....	1923	481	586	80
PROSENT AV 1965					
HELE FYLKET	1965.....	100,0	100,0	100,0	--
	1966.....	101,2	86,1	73,6	--
	1967.....	75,5	62,5	90,8	--
	1968.....	110,8	64,5	120,0	--
	1969.....	82,8	48,0	62,5	--
	1970.....	53,1	36,4	51,5	--
	1971.....	100,4	38,2	65,6	--
	1972.....	90,4	31,8	49,5	--
	1973.....	106,1	22,2	53,8	--
	1974.....	132,2	31,9	81,1	--
	1975.....	132,5	20,0	54,1	--

KILDE: LANDBRUKSDEPARTEMENTET.

TABELL 4.4. BRUKEN AV JORDBRUKSAREAL I DRIFT. ABSOLUTTE OG RELATIVE TALL. 1959 OG 1969-1975

ÅR	JORDBRUKS- AREAL I DRIFT I ALT	KORN M.V. TIL MODNING	GRØNN- FØR OG SILO- VEKSTER	POTETER	ROT- VEKSTER	GRØNN- SAKER	ANNEN ÅKER OG HAGE	ENG TIL SLRTT	KULTUR- BEITE	
ABSOLUTTE TALL										
DEKAR										
HELE FYLKET	1959	543821	2883	4545	22408	2432	1434	31460	359906	118753
	1969	536415	903	3202	10523	1467	1007	38856	338528	141929
	1970	506543	1356	2905	9930	1340	751	35327	318596	136338
	1971	479641	1781	2950	9311	1307	627	35431	300759	127505
	1972	457860	1711	2322	8255	983	718	34560	288142	121169
	1973	446954	2122	2525	8381	1116	1050	33976	274574	123210
	1974	442559	2077	2992	8856	1047	870	34036	271980	120701
	1975	438852	1984	2825	7526	1295	1013	33283	264240	126686
RELATIVE TALL										
PROSENT										
HELE LANDET	1975	100,0	33,9	2,9	2,8	0,5	0,6	4,6	40,4	14,3
HELE FYLKET	1959	100,0	0,5	0,8	4,1	0,5	0,3	5,8	66,2	21,8
	1969	100,0	0,2	0,6	2,0	0,3	0,2	7,2	63,1	26,4
	1970	100,0	0,3	0,6	1,9	0,3	0,1	7,0	62,9	26,9
	1971	100,0	0,4	0,6	1,9	0,3	0,1	7,4	62,7	26,6
	1972	100,0	0,4	0,5	1,8	0,2	0,2	7,5	62,9	26,5
	1973	100,0	0,5	0,6	1,9	0,2	0,2	7,6	61,4	27,6
	1974	100,0	0,5	0,7	2,0	0,2	0,2	7,7	61,4	27,3
	1975	100,0	0,5	0,6	1,7	0,3	0,2	7,6	60,2	28,9

KILDE: NOS JORDBRUKSSTATISTIKK OG MATERIALE I BYRÅET.

TABELL 4.5. BRUK ETTER STØRRELSEN AV JORDBRUKSAREAL I DRIFT. ABSOLUTTE OG RELATIVE TALL. 1959 OG 1969-1975

ÅR	BRUK MED MINST 5 DEKAR	5- 19,9 DEKAR	20- 49,9 DEKAR	50- 99,9 DEKAR	100- 199,9 DEKAR	200 DEKAR OG MER
ABSOLUTTE TALL						
HELE FYLKET	1959	15082	5254	6328	3187	298
	1969	12513	3322	5174	3469	525
	1970	11667	2828	5067	3279	465
	1971	10885	2588	4680	3179	415
	1972	10258	2405	4432	2992	410
	1973	10009	2387	4313	2895	395
	1974	9729	2317	4113	2834	446
	1975	9417	2046	4094	2797	456
RELATIVE TALL						
PROSENT						
HELE LANDET	1975	100,0	16,5	32,7	28,9	16,0
HELE FYLKET	1959	100,0	34,8	42,0	21,1	2,0
	1969	100,0	26,5	41,4	27,7	4,2
	1970	100,0	24,2	43,5	28,1	4,0
	1971	100,0	23,8	43,0	29,2	3,8
	1972	100,0	23,4	43,2	29,2	4,0
	1973	100,0	23,9	43,1	28,9	3,9
	1974	100,0	23,8	42,3	29,1	4,6
	1975	100,0	21,7	43,5	29,7	4,8

KILDE: NOS JORDBRUKSSTATISTIKK OG MATERIALE I BYRÅET.

TABELL 4.6. VEKSTHUS- OG BENKEGARTNERIER. BRUK MED MINST 100 M<sup>2</sup> UNDER GLASS/PLAST. 1959, 1969 OG 1974

ÅR	BRUK I ALT	AV DISSE MED MINST 1000 M <sup>2</sup>	AREAL UNDER GLASS/ PLAST	AREAL AV YMSE KULTURER					
				TOMAT	SLANGE- AGURK	ANDRE GRØNN- SAKER	SNITT- BLOMSTER OG GRØNT (IKKE LØK- BLOMSTER)	LØK- BLOM- STER	POTTE- PLANTER (FERDIG- VARE)
M									
STK.									
HELE FYLKET	1959	301	25	131031	44594	11138	9315	--	582416
	1969	258	39	152834	27740	10484	17996	44037	715595
	1974	207	45	143765	21800	14395	12647	39631	1019695

KILDE: HAGEBRUKSTELLINGER.

1) OPPGAVENE FOR VEKSTER UNDER GLASS/PLAST GJELDER KALENDERÅRET FØR TELLINGSÅRET. 2) BRUK MED MER ENN 50 M<sup>2</sup> UNDER GLASS/PLAST. 3) JORDBØR IKKE MEDREGNET.

TABELL 4.7. FRUKTDYRNING. BRUK MED MINST 50 FRUKTRRER. 1949, 1959, 1969 OG 1974

ÅR	BRUK					FRUKT- TRER I ALT	EPLE	PÆRE	PLOMME	SØT- OG SUR- KIRSEBÆR
	I ALT	MED 50-99 TRER	MED 100-499 TRER	MED 500 TRER OG MER						
HELE FYLKET	1949	1704	775	816	113	--	--	--	--	--
	1959	1614	515	928	171	376660	184464	73087	81507	37602
	1969	1213	403	584	226	367572	191174	71334	67887	37177
	1974	969	262	460	247	352652	187596	59271	71674	34111

KILDE: HAGEBRUKSTELLINGER.

TABELL 4.8. VEKSTHUS OG BENKEGARTNERIER, GRØNNSAKDYRNING PÅ FRILAND, BÆR- OG FRUKTDYRNING. KOMMUNER. 1974

HANDELSDISTRIKT	BRUK MED MINST 2 100 M UNDER GLASS/PLAST		BRUK MED MINST 1 DEKAR GRØNN- SAKER PÅ FRI- LAND		BRUK MED MINST 50 BÆRBUSKER		BRUK MED MINST 0,5 DEKAR JORDBÆR		BRUK MED MINST 50 FRUKTRRER	
	TALLET PÅ BRUK	AREAL UNDER GLASS/ PLAST	TALLET PÅ BRUK	AREAL GRØNN- SAKER	TALLET PÅ BRUK	TALLET PÅ BÆR- BUSKER	TALLET PÅ BRUK	AREAL JORD- BÆR	TALLET PÅ BRUK	TALLET PÅ FRUKT- TRER
HELE FYLKET....	207	143765	182	509,3	160	17287	347	671,2	969	352652
323 SØNDRE SUNN- HORDLAND H.D....	9	5677	11	18,0	11	1023	8	27,5	23	3084
1211 ETNE.....	2	:	3	5,3	2	:	4	23,0	19	2786
1214 ØLEN.....	4	4437	5	7,9	4	328	2	:	2	:
1216 SVEIO.....	3	820	3	4,8	5	380	2	:	2	:
324 NORDRE SUNN- HORDLAND H.D....	18	12690	25	93,2	7	1020	11	24,7	68	7424
1219 BØMLO.....	-	-	1	:	-	-	-	-	1	:
1221 STORD.....	4	500	6	26,5	1	:	1	:	1	:
1222 FITJAR.....	4	4200	1	:	-	-	2	:	-	-
1223 TYSNES.....	3	1355	9	38,7	1	:	6	9,5	-	-
1224 KVINNHERAD.....	7	6635	8	24,5	5	835	2	:	66	7230
325 ODDA H.D.....	14	4805	35	88,0	14	1999	236	486,8	524	254222
1227 JONDAL.....	3	1055	1	:	2	:	12	11,9	92	11992
1228 ODDA.....	1	:	5	13,8	4	340	5	8,1	22	5673
1230 ULLENSVANG.....	10	3250	29	72,5	8	1482	219	466,8	410	236557
331 BERGEN H.D.....	138	103333	82	238,6	90	8105	56	92,5	192	38485
1201 BERGEN.....	59	46451	44	148,1	45	4677	4	7,5	8	680
1238 KVAM.....	25	29060	12	37,3	4	458	13	32,5	166	35899
1241 FUSA.....	2	:	4	16,8	4	292	4	4,8	7	884
1242 SAMNANGER.....	3	910	-	-	2	:	1	:	-	-
1243 OS.....	11	10326	2	:	5	413	1	:	1	:
1244 AUSTEVOLL.....	-	-	-	-	3	150	-	-	-	-
1245 SUND.....	-	-	1	:	6	395	-	-	-	-
1246 FJELL.....	3	2196	3	4,3	10	661	1	:	1	:
1247 ASKØY.....	31	12175	11	18,2	1	:	30	44,3	-	-
1251 VAKSDAL.....	1	:	-	-	1	:	1	:	1	:
1252 MODALEN.....	-	-	-	-	1	:	-	-	-	-
1253 OSTERØY.....	2	:	4	6,4	7	618	1	:	8	840
1259 ØYGARDEN.....	1	:	1	:	1	:	-	-	-	-
332 VOSS H.D.....	12	6780	19	45,7	4	1562	34	38,5	147	47027
1233 ULVIK.....	8	4910	11	25,2	3	1500	29	30,5	114	41349
1234 GRANVIN.....	1	:	2	:	-	-	2	:	31	5510
1235 VOSS.....	3	1690	6	14,5	1	:	3	3,5	2	:
333 YTRE NORD- HORDLAND H.D....	16	10480	10	25,8	34	3578	2	:	15	2410
1256 MELAND.....	11	6165	7	11,3	8	684	1	:	-	-
1260 RADØY.....	3	2425	2	:	14	1843	-	-	-	-
1263 LINDRS.....	1	:	1	:	8	774	-	-	13	2284
1264 AUSTRHEIM.....	1	:	-	-	-	-	-	-	-	-
1265 FEDJE.....	-	-	-	-	-	-	-	-	-	-
1266 MASFJORDEN.....	-	-	-	-	4	277	1	:	2	:

KILDE: NOS HAGEBRUKSTELLING 1974.

1)  
TABELL 4.9. BRUK MED HUSDYR ETTER DYRESLAG. 1959 OG 1969-1975

RR	BRUK I ALT				BRUK MED					
	UTEN HUSDYR	MED HUSDYR	HEST	STORFE		SAU	GEIT	SVIN	HØNER	
				I ALT	AV DISSE MED KYR					
HELE FYLKET	1959	--	--	6881	11979	11610	10300	280	5111	5907
	1969	1234	11279	2847	7589	6460	8095	154	2345	2780
	1970	1110	10557	2349	7024	5820	7568	118	1843	2136
	1971	--	--	2115	6589	5210	7253	127	1943	2174
	1972	606	9653	1801	6385	4884	6988	128	1832	1715
	1973	496	9513	1657	6154	4558	6818	91	1551	1714
	1974	635	9094	1513	5745	4057	6641	100	1422	1483
	1975	619	8798	1416	5400	3761	6448	91	1129	1247

KILDE: NOS JORDBRUKSSTATISTIKK OG MATERIALE I BYRRET.  
1) BRUK MED MINST 5 DEKAR JORDBRUKSAREAL I DRIFT.

TABELL 4.10. TALLET PR HUSDYR. ABSOLUTTE OG RELATIVE TALL. 1959 OG 1969-1975. 1969=100

RR	HEST	STORFE		SAU		GEIT		SVIN		HØNER	
		I ALT	AV DETTE KYR	I ALT	OVER 1 RR	I ALT	OVER 1 RR	I ALT	AVLS- SVIN		
ABSOLUTTE TALL											
HELE FYLKET	1959	7439	67990	40412	222111	108591	7148	4526	19046	2443	1 72549
	1969	3295	57908	27136	215884	102148	4805	2933	23517	2535	289183
	1970	2864	56531	25848	197746	95088	2886	1758	25056	2520	274249
	1971	2559	55249	25047	194338	91841	3868	2166	30727	2860	364943
	1972	2210	56522	25053	198651	91923	4145	2593	28855	3281	352859
	1973	2108	57460	24273	200983	92921	4580	3014	34980	3006	352496
	1974	1879	55701	22840	201636	94915	4376	2969	36381	3238	360600
	1975	1833	54104	21747	202534	93738	3854	2168	32737	3257	337994
PROSENT AV 1969											
HELE FYLKET	1959	225,8	117,4	148,9	102,9	106,3	148,8	154,3	81,0	96,4	59,7
	1969	100,0	100,0	100,0	100,0	100,0	100,0	100,0	100,0	100,0	100,0
	1970	86,9	97,6	95,3	91,6	93,1	60,1	60,0	106,5	99,4	94,8
	1971	77,7	95,4	92,3	90,0	89,9	60,5	73,8	130,7	112,8	126,2
	1972	67,1	97,6	92,3	92,0	90,0	86,3	88,4	122,7	129,4	122,0
	1973	64,0	99,2	89,4	93,1	91,0	95,3	102,8	148,7	118,6	121,9
	1974	57,0	96,2	84,2	93,4	92,9	91,1	101,2	154,7	127,7	124,7
	1975	55,6	93,4	80,1	93,8	91,8	80,2	73,9	139,2	128,5	116,9

KILDE: NOS JORDBRUKSSTATISTIKK OG MATERIALE I BYRRET.

TABELL 4.11. PERSONLIGE BRUKERE ETTER BRUKET SOM LEVEVEI OG ETTER ALDER. UTFØRTE DAGSVERK PR BRUKENE. ABSOLUTTE OG RELATIVE TALL. 1959, 1969 OG 1972

KJØNN	RR	PERSON- LIGE BRUKERE I ALT	ETTER BRUKET SOM LEVEVEI			ETTER ALDER			UTFØRTE DAGSVERK	
			ENESTE	VIK- TIGSTE	IKKE VIK- TIGSTE	UNDER 40 RR	40-59 RR	60 RR OG OVER	BRUKERE OG EKTE- MAKER	ARBEIDS- HJELP
ABSOLUTTE TALL										
I ALT	1959	-	-	-	-	-	-	-	-	-
	1969	-	-	-	-	-	-	-	-	-
	1972	-	-	-	-	-	-	-	-	-
MENN	1959	-	-	-	-	-	-	-	-	-
	1969	-	-	-	-	-	-	-	-	-
	1972	-	-	-	-	-	-	-	-	-
KVINNER	1959	-	-	-	-	-	-	-	-	-
	1969	-	-	-	-	-	-	-	-	-
	1972	-	-	-	-	-	-	-	-	-
RELATIVE TALL										
I ALT	1959	-	-	-	-	-	-	-	-	-
	1969	-	-	-	-	-	-	-	-	-
	1972	-	-	-	-	-	-	-	-	-
MENN	1959	-	-	-	-	-	-	-	-	-
	1969	-	-	-	-	-	-	-	-	-
	1972	-	-	-	-	-	-	-	-	-
KVINNER	1959	-	-	-	-	-	-	-	-	-
	1969	-	-	-	-	-	-	-	-	-
	1972	-	-	-	-	-	-	-	-	-

KILDE: NOS JORDBRUKSSTATISTIKK OG MATERIALE I BYRRET.

1) 1)  
 TABELL 4.12. TRAKTORER, SKURTRESKERE OG FORHØSTERE I JORDBRUKET. 1959 OG 1969-1975

RR		TRAKTORER			TRAKTORER PR. 10000 DEKAR JORDBRUKS- AREAL I DRIFT	SKUR- TRESKERE	SKUR- TRESKERE PR. 10000 DEKAR KORNAREAL	FOR- HØSTERE	FOR- HØSTERE PR. 10000 DEKAR ENGAREAL
		I ALT	2-HJULS	4-HJULS OG ANDRE					
HELE FYLKET	1959	2977	1783	1194	55	2	7	--	--
	1969	7125	3824	3301	133	9	100	542	16
	1970	7057	3762	3295	139	:	:	630	20
	1971	7203	3743	3460	150	:	:	885	29
	1972	7329	3677	3652	160	:	:	1042	36
	1973	7464	3496	3968	167	:	:	1149	42
	1974	7844	3722	4122	177	:	:	1344	49
	1975	8035	3671	4364	183	:	:	1585	60

KILDE: NOS JORDBRUKSSTATISTIKK OG MATERIALE I BYRRET.

1) PR BRUK MED MINST 5 DEKAR JORDBRUKSAREAL I DRIFT.

TABELL 4.13. AVLING AV DE ENKELTE JORD- OG HAGEBRUKSVEKSTENE. AVLING I TONN OG PR. DYRKINGSENHET. 1959 OG 1969-1975

RR		KORN OG ERTER I ALT	GRØNNFOR OG SILO- VEKSTER 1)	POTETER	ROT- VEKSTER	ENG- VEKSTER TIL SLATT 2)	HAGEBÆR			FRUKT
							GRØNN- 3) SAKER	JORDBÆR OG BRINGE- BÆR	RIPS, STIKKELS- BÆR OG SOLBÆR	
TONN										
AVLING I TONN										
HELE FYLKET	1959	775	--	47972	10830	219529	3961	333	2253	13746
	1969	281	--	25169	7170	214181	2544	776	1596	16621
	1970	400	14975	24537	7950	210902	2628	1034	1502	13465
	1971	514	16255	23389	8008	226137	2617	1035	1706	12236
	1972	540	9157	16857	5496	220569	2597	905	1362	19102
	1973	576	10902	19595	6143	206602	2649	899	1557	7378
	1974	444	13838	23805	6318	194130	2495	1127	1695	18769
	1975	583	14010	15022	7381	196298	2481	1127	1676	14514
PROSENT										
PROSENT AV HELE LANDET										
HELE FYLKET	1959	0,2	--	4,5	1,9	8,0	3,3	5,3	9,9	14,0
	1969	0,0	--	3,3	2,0	8,5	2,0	5,9	8,2	19,2
	1970	0,0	1,6	2,9	2,3	8,0	2,0	6,8	7,8	17,6
	1971	0,1	1,9	3,3	2,7	8,0	1,9	5,9	8,7	16,4
	1972	0,1	1,1	2,7	2,1	7,9	1,9	5,4	7,0	23,4
	1973	0,1	1,3	2,9	2,4	7,9	1,9	4,7	8,3	13,8
	1974	0,0	1,4	2,8	2,0	8,1	1,9	7,0	8,5	21,6
	1975	0,1	1,6	3,5	3,2	9,2	2,1	6,1	8,6	21,2
KR PR. DEKAR										
AVLING PR. DYRKINGSENHET										
HELE FYLKET	1959	269	--	2141	4453	610	2660,1	521,9	4,5	23,1
	1969	300	--	2392	4891	633	3447,2	675,0	3,3	29,2
	1970	309	5155	2471	5933	662	3541,3	900,1	3,1	23,7
	1971	301	5510	2512	6127	752	3536,5	900,1	3,7	21,5
	1972	316	3944	2042	5591	765	3514,2	787,6	3,0	33,4
	1973	271	4318	2338	5504	752	3579,7	751,1	3,4	12,8
	1974	217	4625	2688	6034	714	3631,7	905,2	3,4	34,0
	1975	300	4959	1996	5700	743	3643,2	905,2	3,4	26,3

KILDE: NOS JORDBRUKSSTATISTIKK OG MATERIALE I BYRRET.

1) RR VEKT. 2) HØY OG GRAS TIL SILO OMRÆGNET TIL HØY. 3) KULTURER SOM BLIR DYRKET I LITE OMFANG ER IKKE MED.

TABELL 4.14. HUSDYRPRODUKSJON. 1969 OG 1974

RR		KJØTT OG FLESK					MJØLK			EGG
		I ALT	HEST	STORFE	SAU	GEIT	SVIN	KU- MJØLK	GEIT- MJØLK	
TONN										
ABSOLUTTE TALL										
HELE FYLKET	1969	8387	151	3337	2016	14	2869	93687	895	2800
	1974	8871	40	3713	1813	20	3285	93724	853	3457
PROSENT										
PROSENT AV HELE LANDET										
HELE FYLKET	1969	5,8	7,8	5,7	11,4	5,1	4,4	5,4	3,1	7,5
	1974	5,6	6,2	5,7	11,3	9,0	4,3	5,2	3,7	8,6

KILDE: NOS JORDBRUKSSTATISTIKK.

1) SLAKT TIL SALG OG EGET FORBRUK. FJØRFESLAKT ER IKKE MED.



TABELL 4.15. SKOGAVVIRKING TIL SALG OG INDUSTRIELL PRODUKSJON. KOMMUNER. 1973-74 OG 1974-75

HANDELSDISTRIKT  KOMMUNE	RR	TØMMER OG KUBB AV BARTRE								ANNET	TØMMER OG KUBB AV LAUV- TRE	VED TIL BREN- SEL	BRUTTO- VERDI
		I ALT	GRAN			FURU							
			SKUR- TØMMER OG MASSE- VIRKE	SAMS SKUR- TØMMER OG MASSE- VIRKE	MASSE- VIRKE	SKUR- TØMMER OG MASSE- VIRKE	SAMS SKUR- TØMMER OG MASSE- VIRKE	MASSE- VIRKE					
KUBIKKMETER FAST MÅL													1000 KR
HELE FYLKET.....	1973-74 1974-75	36253 43547	4578 5983	1690 2734	1460 3037	14540 13494	6194 7063	2168 5763	135 314	215 439	5273 4720	4602 6953	
323 SØNDRE SUNN- HORDLAND H.D....	1973-74 1974-75	1940 1749	- -	- 5	- -	1300 1400	400 104	- -	- -	- -	240 240	229 253	
1211 ETNE.....	1973-74 1974-75	760 660	- -	- -	- -	200 500	400 -	- -	- -	- -	160 160	89 98	
1214 ØLEN.....	1973-74 1974-75	680 530	- -	- -	- -	600 450	- -	- -	- -	- -	80 80	81 82	
1216 SVEIO.....	1973-74 1974-75	500 559	- -	- 5	- -	500 450	- 104	- -	- -	- -	- -	59 73	
324 NORDRE SUNN- HORDLAND H.D....	1973-74 1974-75	6281 8768	195 954	156 651	215 332	3497 2404	769 1694	867 1922	85 257	- 94	496 460	758 1374	
1219 BØMLO.....	1973-74 1974-75	500 512	- 100	- 63	- -	500 300	- 49	- -	- -	- -	- -	57 79	
1221 STORD.....	1973-74 1974-75	1609 2002	- 600	83 -	- 127	1100 -	- -	400 1275	- -	- -	26 -	198 323	
1222 FITJAR.....	1973-74 1974-75	300 150	- -	- -	- -	300 150	- -	- -	- -	- -	- -	30 15	
1223 TYSNES.....	1973-74 1974-75	1071 1567	135 124	- 455	215 146	100 75	300 545	311 222	- -	- -	10 -	119 250	
1224 KVINNHERAD....	1973-74 1974-75	2801 4537	60 130	73 133	- 59	1497 1879	469 1100	156 425	86 257	- 94	460 460	354 707	
325 ODDA H.D.....	1973-74 1974-75	3315 3972	7 90	- 291	73 263	1812 1177	79 701	580 706	- -	64 4	700 740	361 616	
1227 JONDAL.....	1973-74 1974-75	300 460	- -	- -	16 23	47 120	- 60	87 97	- -	- -	150 160	31 71	
1228 ODDA.....	1973-74 1974-75	1478 1460	- 30	- -	4 16	1015 565	- 349	94 140	- -	15 -	350 360	164 234	
1230 ULLENSVANG....	1973-74 1974-75	1537 2052	7 60	- 291	53 224	750 492	79 292	399 469	- -	49 4	200 220	166 311	
331 BERGEN H.D.....	1973-74 1974-75	7748 8832	576 739	1014 1307	822 727	731 963	2995 2713	191 1160	49 57	51 76	1319 1090	1000 1423	
1201 BERGEN.....	1973-74 1974-75	1261 1524	150 400	8 9	500 300	200 300	350 115	50 300	- -	- -	3 100	149 254	
1238 KVAM.....	1973-74 1974-75	822 1387	- 77	22 20	- 61	257 421	163 3	- 407	49 57	1 1	330 340	110 217	
1241 FUSA.....	1973-74 1974-75	1180 1700	- -	200 250	- 50	- -	800 1200	- 100	- -	- -	180 100	165 287	
1242 SAMNANGER.....	1973-74 1974-75	650 200	- -	- 50	- -	- -	500 150	- -	- -	- -	150 -	93 33	
1243 OS.....	1973-74 1974-75	1382 1861	426 262	91 528	292 111	24 142	422 525	121 293	- -	- -	6 -	165 301	
1244 AUSTEVOLL.....	1973-74 1974-75	200 100	- -	- -	- -	200 100	- -	- -	- -	- -	- -	27 16	
1245 SUND.....	1973-74 1974-75	- 30	- -	- -	- -	- -	- 30	- -	- -	- -	- -	- 5	
1246 FJELL.....	1973-74 1974-75	10 -	- -	- -	- -	- -	10 -	- -	- -	- -	- -	1 -	
1247 ASKØY.....	1973-74 1974-75	306 300	- -	6 -	- -	- -	300 300	- -	- -	- -	- -	41 49	
1251 VAKSDAL.....	1973-74 1974-75	720 725	- -	70 -	30 140	50 -	200 200	20 60	- -	- 25	350 300	95 106	

KILDE: NOS SKOGAVVIRKING.

TABELL 4.15. FORTS. SKOGAVVIRKING TIL SALG OG INDUSTRIELL PRODUKSJON, KOMMUNER, 1973-74 OG 1974-75

HANDELSDISTRIKT		TØMMER OG KUBB AV BARTRE											
KOMMUNE	ÅR	I ALT	GRAN			FURU			ANNET	TØMMER OG KUBB AV LAUV- TRE	VED TIL BREN- SEL	BRUTTO- VERDI	1000 KR
			SKUR- TØMMER	SAMS- TØMMER OG MASSE- VIRKE	MASSE- VIRKE	SKUR- TØMMER	SAMS- TØMMER OG MASSE- VIRKE	MASSE- VIRKE					
1252	MODALEN.....	1973-74	150	-	-	-	-	50	-	-	-	100	20
		1974-75	140	-	-	-	-	40	-	-	-	100	21
1253	OSTERØY.....	1973-74	1067	-	617	-	-	200	-	-	50	200	134
		1974-75	865	-	450	65	-	150	-	-	50	150	134
1259	ØYGARDEN.....	1973-74	-	-	-	-	-	-	-	-	-	-	-
		1974-75	-	-	-	-	-	-	-	-	-	-	-
332	VOSS H.D.....	1973-74	15624	3800	100	350	7200	1211	450	-	100	2413	2086
		1974-75	18561	4200	100	1400	7500	1311	1700	-	250	2100	3040
1233	ULVIK.....	1973-74	3800	800	-	100	2200	-	200	-	-	500	515
		1974-75	4350	900	-	300	1800	300	500	-	-	550	717
1234	GRANVIN.....	1973-74	3150	500	-	50	1800	-	150	-	-	650	423
		1974-75	3100	300	-	300	1200	-	600	-	200	500	485
1235	VOSS.....	1973-74	8674	2500	100	200	3200	1211	100	-	100	1263	1148
		1974-75	11111	3000	100	800	4500	1011	600	-	50	1050	1838
333	YTRE NORD- HORDLAND H.D....	1973-74	1345	-	420	-	-	740	80	-	-	105	168
		1974-75	1665	-	380	315	50	540	275	-	15	90	247
1256	MELAND.....	1973-74	155	-	-	-	-	140	-	-	-	15	20
		1974-75	210	-	50	55	-	90	15	-	-	-	31
1260	RADØY.....	1973-74	350	-	350	-	-	-	-	-	-	-	44
		1974-75	300	-	300	-	-	-	-	-	-	-	45
1263	LINDRS.....	1973-74	400	-	70	-	-	200	80	-	-	50	48
		1974-75	615	-	30	260	50	100	110	-	15	50	91
1264	AUSTRHEIM.....	1973-74	-	-	-	-	-	-	-	-	-	-	-
		1974-75	-	-	-	-	-	-	-	-	-	-	-
1265	FEDJE.....	1973-74	-	-	-	-	-	-	-	-	-	-	-
		1974-75	-	-	-	-	-	-	-	-	-	-	-
1266	MASFJORDEN.....	1973-74	440	-	-	-	-	400	-	-	-	40	56
		1974-75	540	-	-	-	-	350	150	-	-	40	80

TABELL 4.16. NYBYGDE SKOGSVEIER FOR MOTORKJØRETØYER OG SKOGKULTURARBEID, KOMMUNER, 1974 OG 1975

HANDELSDISTRIKT	KOMMUNE	ÅR	NYBYGDE SKOGSVEIER FOR MOTORKJØRETØYER				SKOGKULTURARBEID				
			HELRRS BILVEIER		VINTERBILVEIER OG TRAKTORVEIER		FORYNGELSESAREAL I ALT	RYDDING AV FØR- YNGELSES- FLATER	GRØFTING	TALLET PR UTSATTE PLANTER	
			ANLEGG	LENGDE	ANLEGG	LENGDE					AV DETTE TIL- PLANSET
	HELE FYLKET....	1974	7	10	71	49	17662	17651	7851	962	4484
		1975	9	7	70	54	17194	17194	5747	892	4320
323	SØNDRE SUNN- HORDLAND H.D....	1974	-	-	11	5	1275	1264	423	60	317
		1975	-	-	7	9	1039	1039	307	38	251
1211	ETNE.....	1974	-	-	3	2	435	424	286	11	112
		1975	-	-	4	7	378	378	146	-	102
1214	ØLEN.....	1974	-	-	7	3	404	404	132	46	101
		1975	-	-	2	1	335	335	127	38	78
1216	SVEIO.....	1974	-	-	1	-	436	436	5	3	103
		1975	-	-	1	1	326	326	34	-	71
324	NORDRE SUNN- HORDLAND H.D....	1974	-	-	9	6	1569	1569	394	124	381
		1975	-	-	10	8	1838	1838	637	88	443
1219	BØMLO.....	1974	-	-	2	2	378	378	47	-	96
		1975	-	-	2	1	512	512	107	53	128
1221	STORD.....	1974	-	-	1	-	168	168	25	-	26
		1975	-	-	2	2	116	116	40	-	30
1222	FITJAR.....	1974	-	-	-	-	33	33	-	-	9
		1975	-	-	1	1	103	103	-	-	21
1223	TYSNES.....	1974	-	-	4	2	334	334	194	-	86
		1975	-	-	2	1	392	392	304	15	95
1224	KVINNHHERAD.....	1974	-	-	2	2	656	656	128	124	165
		1975	-	-	3	3	715	715	186	20	169
325	ODDA H.D.....	1974	1	1	1	1	697	697	246	2	174
		1975	1	1	4	3	680	680	150	23	173
1227	JONDAL.....	1974	-	-	-	-	144	144	26	2	41
		1975	-	-	-	-	223	223	29	-	59
1228	ODDA.....	1974	-	-	-	-	178	178	90	-	43
		1975	-	-	-	-	183	183	90	-	45
1230	ULLENSVANG.....	1974	1	1	1	1	375	375	130	-	90
		1975	1	1	4	3	274	274	31	23	69
331	BERGEN H.D.....	1974	4	6	21	12	7522	7522	2856	322	1905
		1975	2	2	19	12	7531	7531	3117	480	1864
1201	BERGEN.....	1974	-	-	2	3	1117	1117	106	-	274
		1975	-	-	4	3	1051	1051	123	319	259
1238	KVAM.....	1974	1	-	2	1	459	459	170	22	122
		1975	1	-	2	1	624	624	237	-	161
1241	FUSA.....	1974	2	4	10	4	1517	1517	1442	24	378
		1975	-	-	4	5	1455	1455	1510	21	365
1242	SAMNANGER.....	1974	-	-	-	-	554	554	83	15	137
		1975	-	-	-	-	358	358	87	-	90
1243	OS.....	1974	-	-	1	1	329	329	66	-	107
		1975	-	-	3	2	516	516	95	30	131
1244	AUSTEVOLL.....	1974	-	-	-	-	715	715	-	-	145
		1975	-	-	-	-	601	601	-	-	123
1245	SUND.....	1974	-	-	-	-	324	324	14	97	83
		1975	-	-	-	-	347	347	56	8	88
1246	FJELL.....	1974	-	-	-	-	291	291	-	39	74
		1975	-	-	-	-	310	310	14	1	80
1247	ASKØY.....	1974	-	-	-	-	389	389	215	125	99
		1975	-	-	1	-	391	391	242	98	101
1251	VAKSDAL.....	1974	-	-	-	-	480	480	196	-	120
		1975	-	-	4	2	485	485	240	3	119

KILDE: LANDBRUKSDEPARTEMENTET, NOS SKOGSTATISTIKK OG MATERIALE I BYRRET.

TABELL 4.16. FORTS. NYBYGDE SKOGSVEIER FOR MOTORKJØRETØYER OG SKOGKULTURARBEID. KOMMUNER. 1974 OG 1975

HANDELSDISTRIKT	ÅR	NYBYGDE SKOGSVEIER FOR MOTORKJØRETØYER				SKOGKULTURARBEID				TALLET PÅ UTSATTE PLANTER
		HELÅRS BILVEIER		VINTERBILVEIER OG TRAKTORVEIER		FORYNGELSESAREAL I ALT	RYDDING AV FØR- YNGELSES- FLATER	GRØFTING	1000 STK.	
KOMMUNE		ANLEGG	LENGDE	ANLEGG	LENGDE					TIL- PLANTET
			KM		KM					
1252 MODALEN.....	1974	-	-	2	2	144	144	7	-	36
	1975	-	-	-	-	124	124	6	-	33
1253 OSTERØY.....	1974	1	2	4	2	1118	1118	557	-	310
	1975	1	2	1	-	978	978	503	-	248
1259 ØYGARDEN.....	1974	-	-	-	-	85	85	-	-	21
	1975	-	-	-	-	291	291	4	-	68
332 VOSS H.D.....	1974	2	2	9	10	4542	4542	1846	198	1164
	1975	5	4	16	11	4020	4020	1191	7	1036
1233 ULVIK.....	1974	-	-	1	3	430	430	88	69	127
	1975	-	-	1	-	415	415	104	-	135
1234 GRANVIN.....	1974	1	2	3	2	684	684	-	19	172
	1975	1	-	4	2	598	598	240	7	150
1235 VOSS.....	1974	1	1	5	6	3428	3428	1758	110	866
	1975	4	4	11	9	3007	3007	847	-	751
333 YTRE NORD- HORDLAND H.D....	1974	-	-	20	15	2057	2057	2086	256	543
	1975	1	-	14	11	2086	2086	345	256	554
1256 MELAND.....	1974	-	-	-	-	338	338	37	20	82
	1975	-	-	2	2	321	321	35	-	81
1260 RADØY.....	1974	-	-	7	5	346	346	35	38	94
	1975	-	-	-	-	483	483	25	176	137
1263 LINDRS.....	1974	-	-	7	2	537	537	75	35	143
	1975	1	-	8	5	812	812	275	70	210
1264 AUSTRHEIM.....	1974	-	-	1	3	419	419	1900	143	114
	1975	-	-	-	-	95	95	-	-	25
1265 FEDJE.....	1974	-	-	-	-	-	-	-	-	-
	1975	-	-	-	-	-	-	-	-	-
1266 MASFJORDEN.....	1974	-	-	5	5	417	417	39	20	110
	1975	-	-	4	4	375	375	10	10	101

TABELL 4.17. STORVILTJAKT. KOMMUNER. 1974 OG 1975

HANDELSDISTRIKT KOMMUNE	RR	ELG			HJORT			VILLREIN			RRDYR		
		TIL- LATT FELT	FELT	FEL- LINGS- PRO- SENT	TIL- LATT FELT	FELT	FEL- LINGS- PRO- SENT	TIL- LATT FELT	FELT	FEL- LINGS- PRO- SENT	TIL- LATT FELT	FELT	FEL- LINGS- PRO- SENT
HELE FYLKET.....	1974	3	-	-	1699	807	47	1157	604	52	-	-	-
	1975	3	-	-	1989	929	47	1874	1154	62	-	-	-
PST. AV HELE LANDET.....	1974	0,0	-	-	20,6	23,4	-	17,4	14,8	-	-	-	-
	1975	0,0	-	-	21,7	24,4	-	18,7	18,4	-	-	-	-
323 SØNDRE SUNN- HORDLAND H.D....	1974	-	-	-	131	65	50	-	-	-	-	-	-
	1975	-	-	-	181	97	54	-	-	-	-	-	-
1211 ETNE.....	1974	-	-	-	59	31	53	-	-	-	-	-	-
	1975	-	-	-	77	45	58	-	-	-	-	-	-
1214 ØLEN.....	1974	-	-	-	39	20	51	-	-	-	-	-	-
	1975	-	-	-	45	32	71	-	-	-	-	-	-
1216 SVEIO.....	1974	-	-	-	33	14	42	-	-	-	-	-	-
	1975	-	-	-	59	20	34	-	-	-	-	-	-
324 NORDRE SUNN- HORDLAND H.D....	1974	-	-	-	354	217	61	-	-	-	-	-	-
	1975	-	-	-	398	245	62	-	-	-	-	-	-
1219 BØMLO.....	1974	-	-	-	15	9	60	-	-	-	-	-	-
	1975	-	-	-	21	17	81	-	-	-	-	-	-
1221 STORD.....	1974	-	-	-	16	5	31	-	-	-	-	-	-
	1975	-	-	-	19	8	42	-	-	-	-	-	-
1222 FITJAR.....	1974	-	-	-	25	14	56	-	-	-	-	-	-
	1975	-	-	-	25	21	84	-	-	-	-	-	-
1223 TYSNES.....	1974	-	-	-	92	64	70	-	-	-	-	-	-
	1975	-	-	-	95	72	76	-	-	-	-	-	-
1224 KVINNHØRAD.....	1974	-	-	-	206	125	61	-	-	-	-	-	-
	1975	-	-	-	238	127	53	-	-	-	-	-	-
325 ODDA H.D.....	1974	-	-	-	46	11	24	1092	577	53	-	-	-
	1975	-	-	-	69	6	9	1755	1062	61	-	-	-
1227 JONDAL.....	1974	-	-	-	18	6	33	-	-	-	-	-	-
	1975	-	-	-	19	5	26	-	-	-	-	-	-
1228 ODDA.....	1974	-	-	-	-	-	-	249	101	41	-	-	-
	1975	-	-	-	-	-	-	418	238	57	-	-	-
1230 ULLENSVANG.....	1974	-	-	-	28	5	18	843	476	56	-	-	-
	1975	-	-	-	50	1	2	1337	824	62	-	-	-
331 BERGEN H.D.....	1974	-	-	-	611	271	44	-	-	-	-	-	-
	1975	-	-	-	675	292	43	-	-	-	-	-	-
1201 BERGEN.....	1974	-	-	-	86	39	45	-	-	-	-	-	-
	1975	-	-	-	90	38	42	-	-	-	-	-	-
1238 KVAM.....	1974	-	-	-	85	22	26	-	-	-	-	-	-
	1975	-	-	-	91	36	40	-	-	-	-	-	-
1241 FUSA.....	1974	-	-	-	85	34	40	-	-	-	-	-	-
	1975	-	-	-	103	40	39	-	-	-	-	-	-
1242 SAMNANGER.....	1974	-	-	-	69	25	36	-	-	-	-	-	-
	1975	-	-	-	65	17	26	-	-	-	-	-	-
1243 OS.....	1974	-	-	-	55	32	58	-	-	-	-	-	-
	1975	-	-	-	56	26	46	-	-	-	-	-	-
1244 AUSTEVOLL.....	1974	-	-	-	-	-	-	-	-	-	-	-	-
	1975	-	-	-	-	-	-	-	-	-	-	-	-
1245 SUND.....	1974	-	-	-	10	9	90	-	-	-	-	-	-
	1975	-	-	-	16	14	88	-	-	-	-	-	-
1246 FJELL.....	1974	-	-	-	15	10	67	-	-	-	-	-	-
	1975	-	-	-	19	11	58	-	-	-	-	-	-
1247 ASKØY.....	1974	-	-	-	18	14	78	-	-	-	-	-	-
	1975	-	-	-	16	12	75	-	-	-	-	-	-
1251 VAKSDAL.....	1974	-	-	-	80	37	46	-	-	-	-	-	-
	1975	-	-	-	95	39	41	-	-	-	-	-	-

KILDE: NOS JAKTSTATISTIKK.

TABELL 4.17. FORTS. STORVILTJAKT. KOMMUNER. 1974 OG 1975

HANDELSDISTRIKT KOMMUNE	RR	ELG			HJORT			VILLREIN			RÅDYR		
		TIL- LATT FELT	FELT	FEL- LINGS- PRO- SENT	TIL- LATT FELT	FELT	FEL- LINGS- PRO- SENT	TIL- LATT FELT	FELT	FEL- LINGS- PRO- SENT	TIL- LATT FELT	FELT	FEL- LINGS- PRO- SENT
1252 MODALEN.....	1974	-	-	-	31	14	45	-	-	-	-	-	-
	1975	-	-	-	32	25	78	-	-	-	-	-	-
1253 OSTERØY.....	1974	-	-	-	77	35	45	-	-	-	-	-	-
	1975	-	-	-	92	34	37	-	-	-	-	-	-
1259 ØYGARDEN.....	1974	-	-	-	-	-	-	-	-	-	-	-	-
	1975	-	-	-	-	-	-	-	-	-	-	-	-
332 VOSS H.D.....	1974	3	-	-	303	91	30	65	27	42	-	-	-
	1975	3	-	-	372	107	29	119	92	77	-	-	-
1233 ULVIK.....	1974	3	-	-	13	2	15	65	27	42	-	-	-
	1975	3	-	-	20	4	20	91	64	70	-	-	-
1234 GRANVIN.....	1974	-	-	-	56	22	39	-	-	-	-	-	-
	1975	-	-	-	57	22	39	-	-	-	-	-	-
1235 VOSS.....	1974	-	-	-	234	67	29	-	-	-	-	-	-
	1975	-	-	-	295	81	27	28	28	100	-	-	-
333 YTRE NORD- HORDLAND H.D....	1974	-	-	-	254	152	60	-	-	-	-	-	-
	1975	-	-	-	294	182	62	-	-	-	-	-	-
1256 MELAND.....	1974	-	-	-	44	23	52	-	-	-	-	-	-
	1975	-	-	-	49	33	67	-	-	-	-	-	-
1260 RADØY.....	1974	-	-	-	17	15	88	-	-	-	-	-	-
	1975	-	-	-	24	16	67	-	-	-	-	-	-
1263 LINDÅS.....	1974	-	-	-	105	75	71	-	-	-	-	-	-
	1975	-	-	-	111	72	65	-	-	-	-	-	-
1264 AUSTRHEIM.....	1974	-	-	-	-	-	-	-	-	-	-	-	-
	1975	-	-	-	-	-	-	-	-	-	-	-	-
1265 FEDJE.....	1974	-	-	-	-	-	-	-	-	-	-	-	-
	1975	-	-	-	-	-	-	-	-	-	-	-	-
1266 MASFJORDEN.....	1974	-	-	-	88	39	44	-	-	-	-	-	-
	1975	-	-	-	110	61	55	-	-	-	-	-	-

## 5. FISKE OG FANGST

Tabell 5.1 og 5.2

Grunnlaget for tabellene er Fiskeridirektoratets merkeregister for fiskefarkoster, jfr. Lov om registrering og merking av fiskefartøyer av 5. desember 1917 med seinere endringer. Fiskebåtens merke-distrikt er som regel bostedskommunen til eieren.

Tabell 5.3

Tabellen er laget på grunnlag av statistikk fra Fiskeridirektoratet, som får oppgaver fra de lovbeskyttede salgslag og enkelte andre kilder.

Mengdeoppgavene gir vekten av utilvirket fisk slik den bringes på land for salg. Fisk som bringes på land i tilvirket stand, regnes om til råfiskvekt.

Den oppgitte førstehåndsverdi er den verdi som fisker får utbetalt for fangsten. Førstehåndsverdien inkluderer derfor tilskott av forskjellige slag og de tillegg i råfiskprisen som skyldes fiskers egen tilvirking av fangsten. Avgift til salgslagene er trukket fra.

Fordeling av fangsten på kommune og fylke er gjort etter det sted den er ilandbrakt, unntatt for fangst av brisling som til dels er gitt etter fiskested. Gruppen torsk og torskeartet fisk omfatter skrei, vårtorsk, annen torsk, brosme, hvitting, hyse, lange, blålange, lyr, lysing og sei samt lever, rogn og hoder av de samme fiskeslag. Den neste gruppen inneholder vintersild, feitsild, småsild, fjordsild, nordsjø-sild, islandssild, annen sild og brisling. Den tredje gruppen omfatter lodde, makrell, hestemakrell, pir, polartorsk, sardinella, tobis, øyepål og kolmule. Differansen mellom totalen og gruppene 1, 2 og 3 er vist i den fjerde gruppen.

TABELL 5.1. FISKEBÅTER VED UTGANGEN AV ÅRET ETTER TYPE OG LENGDE. KOMMUNER. 1974 OG 1975

HANDELSDISTRIKT KOMMUNE	ÅR	FISKEBÅTER				DEKTE BÅTER ETTER LENGDE					
		I ALT	ÅPNE	DEKTE		UNDER 30 FØT	30-39 FØT	40-59 FØT	60-79 FØT	80-119 FØT	120 FØT OG OVER
				TRE O.Å.	STRÅL						
HELE FYLKET.....	1974	1861	1391	387	83	160	81	104	40	26	59
	1975	1887	1415	386	86	167	86	96	38	26	59
323 SØNDRE SUNN- HORDLAND H.D....	1974	123	108	15	-	2	5	6	2	-	-
	1975	120	103	17	-	3	5	7	2	-	-
1211 ETNE.....	1974	28	23	5	-	1	1	3	-	-	-
	1975	27	21	6	-	2	1	3	-	-	-
1214 ØLEN.....	1974	25	23	2	-	-	1	1	-	-	-
	1975	23	21	2	-	-	1	1	-	-	-
1216 SVEIO.....	1974	70	62	8	-	1	3	2	2	-	-
	1975	70	61	9	-	1	3	3	2	-	-
324 NORDRE SUNN- HORDLAND H.D....	1974	460	352	97	11	24	22	37	14	7	4
	1975	468	364	92	12	23	20	36	13	8	4
1219 BØMLO.....	1974	274	210	55	9	9	13	23	9	7	3
	1975	274	212	52	10	8	12	22	9	8	3
1221 STORD.....	1974	8	2	5	1	1	2	2	-	-	1
	1975	10	3	6	1	2	2	2	-	-	1
1222 FITJAR.....	1974	66	56	9	1	6	1	2	1	-	-
	1975	72	63	8	1	5	1	2	1	-	-
1223 TYSNES.....	1974	28	23	5	-	3	-	2	-	-	-
	1975	28	23	5	-	2	1	2	-	-	-
1224 KVINNHERAD.....	1974	84	61	23	-	5	6	8	4	-	-
	1975	84	63	21	-	6	4	8	3	-	-
325 ODDA H.D.....	1974	8	5	3	-	2	-	1	-	-	-
	1975	7	5	2	-	2	-	-	-	-	-
1227 JONDAL.....	1974	6	3	3	-	2	-	1	-	-	-
	1975	5	3	2	-	2	-	-	-	-	-
1228 ODDA.....	1974	1	1	-	-	-	-	-	-	-	-
	1975	1	1	-	-	-	-	-	-	-	-
1230 ULLENSVANG.....	1974	1	1	-	-	-	-	-	-	-	-
	1975	1	1	-	-	-	-	-	-	-	-
331 BERGEN H.D.....	1974	1038	746	224	68	106	48	50	19	15	54
	1975	1066	766	231	69	116	54	44	17	15	54
1201 BERGEN.....	1974	30	14	13	3	8	4	-	1	1	2
	1975	26	11	12	3	6	5	-	1	1	2
1238 KVAM.....	1974	10	6	3	1	-	2	1	-	1	-
	1975	11	7	3	1	-	2	1	-	1	-
1241 FUSA.....	1974	62	42	20	-	2	5	11	2	-	-
	1975	59	37	21	1	3	8	9	1	1	-
1242 SAMNANGER.....	1974	17	14	3	-	1	2	-	-	-	-
	1975	18	15	3	-	1	2	-	-	-	-
1243 OS.....	1974	82	58	20	4	9	5	4	2	1	3
	1975	85	58	22	5	13	5	2	2	1	4
1244 AUSTEVOLL.....	1974	203	131	40	32	16	12	9	1	4	30
	1975	220	142	46	32	22	12	9	2	3	30
1245 SUND.....	1974	207	178	21	8	8	8	2	3	5	3
	1975	209	179	22	8	9	9	2	2	5	3
1246 FJELL.....	1974	121	93	19	9	11	1	6	1	2	7
	1975	125	96	20	9	10	3	6	1	2	7
1247 ASKØY.....	1974	54	23	26	5	8	5	11	3	-	4
	1975	56	27	25	4	9	5	9	3	-	3
1251 VAKSDAL.....	1974	4	4	-	-	-	-	-	-	-	-
	1975	4	4	-	-	-	-	-	-	-	-

KILDE: FISKERIDIREKTORATET; MERKEREJSTERET.



TABELL 5.1. FORTS. FISKEBÅTER VED UTGANGEN AV ÅRET ETTER TYPE OG LENGDE. KOMMUNER. 1974 OG 1975

HANDELSDISTRIKT KOMMUNE	ÅR	FISKEBÅTER				DEKTE BÅTER ETTER LENGDE					
		I ALT	ÅPNE	DEKTE		UNDER 30 FØT	30-39 FØT	40-59 FØT	60-79 FØT	80-119 FØT	120 FØT OG OVER
				TRE O.Å.	STÅL						
1252 MODALEN.....	1974	-	-	-	-	-	-	-	-	-	-
	1975	-	-	-	-	-	-	-	-	-	-
1253 OSTERØY.....	1974	13	11	2	-	1	1	-	-	-	-
	1975	13	11	2	-	1	1	-	-	-	-
1259 ØYGARDEN.....	1974	235	172	57	6	42	3	6	6	1	5
	1975	240	179	55	6	42	2	6	5	1	5
332 VOSS H.D.....	1974	1	-	1	-	-	1	-	-	-	-
	1975	1	-	1	-	-	1	-	-	-	-
1233 ULVIK.....	1974	1	-	1	-	-	1	-	-	-	-
	1975	1	-	1	-	-	1	-	-	-	-
1234 GRANVIN.....	1974	-	-	-	-	-	-	-	-	-	-
	1975	-	-	-	-	-	-	-	-	-	-
1235 VOSS.....	1974	-	-	-	-	-	-	-	-	-	-
	1975	-	-	-	-	-	-	-	-	-	-
333 YTRE NORD- HORDLAND H.D....	1974	231	180	47	4	26	5	10	5	4	1
	1975	225	177	43	5	23	6	9	6	3	1
1256 MELAND.....	1974	6	2	4	-	-	2	2	-	-	-
	1975	6	2	4	-	-	2	2	-	-	-
1260 RADØY.....	1974	30	23	7	-	7	-	-	-	-	-
	1975	28	21	7	-	7	-	-	-	-	-
1263 LINDAS.....	1974	33	29	4	-	-	1	3	-	-	-
	1975	36	29	6	1	-	2	4	1	-	-
1264 AUSTRHEIM.....	1974	41	27	11	3	8	2	1	-	2	1
	1975	38	26	9	3	6	2	1	-	2	1
1265 FEDJE.....	1974	104	84	19	1	9	-	4	5	2	-
	1975	99	83	15	1	8	-	2	5	1	-
1266 MASFJORDEN.....	1974	17	15	2	-	2	-	-	-	-	-
	1975	18	16	2	-	2	-	-	-	-	-

TABELL 5.2. FISKEBÅTER VED UTGANGEN AV ÅRET ETTER TYPE OG BYGGERR. KOMMUNER. 1974 OG 1975

HANDELSDISTRIKT	ÅR	ÅPNE BÅTER ETTER BYGGERR					DEKTE BÅTER ETTER BYGGERR				
		BYGGERR UOPPGITT ELLER FØR 1940	1940 -1949	1950 -1959	1960 -1969	1970 -1975	BYGGERR UOPPGITT ELLER FØR 1940	1940 -1949	1950 -1959	1960 -1969	1970 -1975
HELE FYLKET.....	1974	215	151	446	428	151	139	91	93	70	77
	1975	209	147	440	432	187	130	85	89	69	99
323 SØNDRE SUNN- HORDLAND H.D....	1974	30	17	40	16	5	8	3	2	-	2
	1975	27	17	40	15	4	9	3	2	-	3
1211 ETNE.....	1974	9	4	5	3	2	2	1	-	-	2
	1975	8	4	5	2	2	3	1	-	-	2
1214 ØLEN.....	1974	4	4	10	2	3	2	-	-	-	-
	1975	3	4	10	2	2	2	-	-	-	-
1216 SVEIO.....	1974	17	9	25	11	-	4	2	2	-	-
	1975	16	9	25	11	-	4	2	2	-	1
324 NORDRE SUNN- HORDLAND H.D....	1974	49	38	126	107	32	39	23	18	14	14
	1975	50	37	123	109	45	35	22	18	12	17
1219 BØMLO.....	1974	31	28	70	65	16	18	15	13	10	8
	1975	32	27	68	65	20	17	14	14	9	8
1221 STORD.....	1974	-	-	1	1	-	4	-	-	1	1
	1975	-	-	1	2	-	4	-	-	1	2
1222 FITJAR.....	1974	5	2	21	17	11	2	2	2	2	2
	1975	5	2	20	18	18	2	2	1	2	2
1223 TYSNES.....	1974	1	1	10	9	2	1	2	1	-	1
	1975	1	1	9	9	3	-	2	1	-	2
1224 KVINNHERAD.....	1974	12	7	24	15	3	14	4	2	1	2
	1975	12	7	25	15	4	12	4	2	-	3
325 ODDA H.D.....	1974	-	1	2	1	1	-	1	1	1	-
	1975	-	1	2	1	1	-	-	1	1	-
1227 JONDAL.....	1974	-	1	1	1	-	-	1	1	1	-
	1975	-	1	1	1	-	-	-	1	1	-
1228 ODDA.....	1974	-	-	1	-	-	-	-	-	-	-
	1975	-	-	1	-	-	-	-	-	-	-
1230 ULLENSVANG.....	1974	-	-	-	-	1	-	-	-	-	-
	1975	-	-	-	-	1	-	-	-	-	-
331 BERGEN H.D.....	1974	107	80	222	229	108	78	56	59	46	53
	1975	104	76	223	232	131	72	53	58	46	71
1201 BERGEN.....	1974	1	1	4	3	5	4	2	2	5	3
	1975	1	-	4	3	3	4	2	2	5	2
1238 KVAM.....	1974	1	1	2	2	-	3	-	-	-	1
	1975	1	1	2	3	-	3	-	-	-	1
1241 FUSA.....	1974	12	4	11	14	1	9	3	5	1	2
	1975	10	3	10	13	1	9	2	6	2	3
1242 SAMNANGER.....	1974	-	2	7	5	-	-	-	-	3	-
	1975	-	2	7	5	1	-	-	-	3	-
1243 OS.....	1974	6	8	22	14	8	12	3	1	2	6
	1975	5	8	23	14	8	11	2	1	3	10
1244 AUSTEVOLL.....	1974	9	7	24	53	38	11	16	13	12	20
	1975	9	7	24	56	46	10	15	14	12	27
1245 SUND.....	1974	30	37	47	46	18	5	8	5	6	5
	1975	30	36	46	46	21	5	8	4	6	7
1246 FJELL.....	1974	5	6	31	33	18	7	5	7	3	6
	1975	4	5	32	32	23	7	5	6	2	9
1247 ASKØY.....	1974	7	3	6	5	2	15	6	4	4	2
	1975	7	3	7	8	2	12	6	4	4	3
1251 VAKSDAL.....	1974	-	1	1	1	1	-	-	-	-	-
	1975	-	1	1	1	1	-	-	-	-	-

KILDE: FISKERIDIREKTORATET: MERKEREJSTERET.

TABELL 5.2. FORTS. FISKEBÅTER VED UTGANGEN AV ÅRET ETTER TYPE OG BYGGÅR. KOMMUNER. 1974 OG 1975

HANDELSDISTRIKT		ÅPNE BÅTER ETTER BYGGÅR				DEKTE BÅTER ETTER BYGGÅR					
KOMMUNE	ÅR	BYGGÅR UOPPGITT ELLER FØR 1940	1940 -1949	1950 -1959	1960 -1969	1970 -1975	BYGGÅR UOPPGITT ELLER FØR 1940	1940 -1949	1950 -1959	1960 -1969	1970 -1975
1252	MODALEN.....	1974	-	-	-	-	-	-	-	-	-
		1975	-	-	-	-	-	-	-	-	-
1253	OSTERØY.....	1974	3	-	5	2	1	2	-	-	-
		1975	3	-	5	2	1	2	-	-	-
1259	ØYGARDEN.....	1974	33	10	62	51	16	10	13	22	10
		1975	34	10	62	49	24	9	13	21	9
332	VOSS H.D.....	1974	-	-	-	-	1	-	-	-	-
		1975	-	-	-	-	1	-	-	-	-
1233	ULVIK.....	1974	-	-	-	-	1	-	-	-	-
		1975	-	-	-	-	1	-	-	-	-
1234	GRANVIN.....	1974	-	-	-	-	-	-	-	-	-
		1975	-	-	-	-	-	-	-	-	-
1235	VOSS.....	1974	-	-	-	-	-	-	-	-	-
		1975	-	-	-	-	-	-	-	-	-
333	YTRE NORD-										
	HORDLAND H.D....	1974	29	15	56	75	5	13	8	13	9
		1975	28	16	52	75	6	13	7	10	10
1256	MELAND.....	1974	-	-	1	1	-	2	1	-	-
		1975	-	-	1	1	-	2	1	-	-
1260	RADØY.....	1974	4	-	10	8	1	1	3	1	2
		1975	3	-	9	8	1	1	3	1	2
1263	LINDRS.....	1974	4	1	8	14	2	4	-	-	-
		1975	4	1	6	15	3	5	-	1	1
1264	AUSTRHEIM.....	1974	8	5	8	5	1	3	1	3	5
		1975	8	5	8	4	1	3	1	1	5
1265	FEDJE.....	1974	10	8	25	40	1	2	3	8	2
		1975	10	9	23	40	1	1	2	6	2
1266	MASFJORDEN.....	1974	3	1	4	7	-	1	-	1	-
		1975	3	1	5	7	-	1	-	1	-

TABELL 5.3. I LANDBRAKT FANGST ETTER GRUPPER AV FISKESLAG. KOMMUNER. 1973 OG 1974

HANDELSDISTRIKT KOMMUNE	ÅR	SAMLET FANGST		TORSK M.V.		SILD, BRISLING		LODDE, MAKRELL M.V.		ANNET	
		MENGDE	VERDI	MENGDE	VERDI	MENGDE	VERDI	MENGDE	VERDI	MENGDE	VERDI
		TONN	1000 KR	TONN	1000 KR	TONN	1000 KR	TONN	1000 KR	TONN	1000 KR
HELE FYLKET	1973	129498	84236	2371	3437	36608	27192	86758	45221	3761	8386
	1974	125822	90207	4475	9731	18149	15488	99256	55380	3942	9608
PST. AV HELE LANDET	1973	5,1	4,5	0,5	0,4	23,4	21,8	4,7	6,3	5,1	3,8
	1974	5,6	4,2	1,0	0,9	19,9	15,7	6,1	8,0	5,4	3,9
323 SØNDRE SUNN- HORDLAND H.D.	1973	12987	6094	11	20	5605	3166	7338	2762	33	146
	1974	320	349	4	12	277	178	-	-	39	159
1211 ETNE	1973	163	315	-	-	160	252	-	-	3	63
	1974	24	78	-	-	21	28	-	-	3	50
1214 ØLEN	1973	35	67	2	7	32	40	-	-	1	20
	1974	43	85	3	9	39	59	-	-	1	17
1216 SVEIO	1973	12789	5712	9	13	5413	2874	7338	2762	29	63
	1974	253	186	1	3	217	91	-	-	35	92
324 NORDRE SUNN- HORDLAND H.D.	1973	5510	8211	1034	1218	1723	2396	49	102	2704	4495
	1974	3558	7025	251	734	433	845	53	112	2821	5334
1219 BØMLO	1973	3498	4975	657	898	204	207	49	102	2588	3768
	1974	2639	4934	195	585	15	31	53	112	2376	4206
1221 STORD	1973	14	17	14	14	-	-	-	-	0	3
	1974	1	5	-	-	-	-	-	-	1	5
1222 FITJAR	1973	517	891	360	301	65	99	-	-	92	491
	1974	342	976	56	146	-	-	-	-	286	830
1223 TYSNES	1973	73	153	-	-	68	112	-	-	5	41
	1974	14	84	0	2	1	1	-	-	13	81
1224 KVINNHERAD	1973	1408	2175	3	5	1386	1978	-	-	19	192
	1974	562	1026	0	1	417	813	-	-	145	212
325 ODDA H.D.	1973	75	168	-	-	72	104	-	-	3	64
	1974	140	309	-	-	136	256	-	-	4	53
1227 JONDAL	1973	41	114	-	-	39	70	-	-	2	44
	1974	56	124	-	-	53	85	-	-	3	39
1228 ODDA	1973	0	8	-	-	-	-	-	-	0	8
	1974	0	4	-	-	-	-	-	-	0	4
1230 ULLENSVANG	1973	34	46	-	-	33	34	-	-	1	12
	1974	84	181	-	-	83	171	-	-	1	10
331 BERGEN H.D.	1973	107983	67579	1043	1680	28977	21254	77265	41570	698	3075
	1974	121161	80735	4066	8557	17164	13901	99203	55268	728	3009
1201 BERGEN	1973	59807	39767	99	161	6748	7378	52814	31792	146	436
	1974	74972	55483	3283	6789	5138	6842	66295	40954	256	898
1238 KVAM	1973	484	862	-	-	483	842	-	-	1	20
	1974	191	429	-	-	183	374	-	-	8	55
1241 FUSA	1973	900	1587	54	70	830	1451	-	-	16	66
	1974	98	184	30	49	54	74	-	-	14	61
1242 SAMNANGER	1973	60	101	-	-	59	88	-	-	1	13
	1974	11	36	-	-	3	4	-	-	8	32
1243 OS	1973	86	177	37	78	29	45	-	-	20	54
	1974	106	242	72	152	6	9	-	-	28	81
1244 AUSTEVOLL	1973	257	827	157	217	-	-	7	13	93	597
	1974	297	770	195	365	-	-	10	19	92	386
1245 SUND	1973	623	1319	191	346	-	-	356	645	76	328
	1974	530	1283	114	321	-	-	283	560	133	402
1246 FJELL	1973	2665	1507	74	107	4	7	2492	955	95	438
	1974	202	597	135	246	-	-	1	1	65	350
1247 ASKØY	1973	42462	19762	157	345	20605	11032	21596	8165	104	220
	1974	44407	20455	114	303	11628	6259	32614	13734	51	159
1251 VAKSDAL	1973	142	469	-	-	133	247	-	-	9	222
	1974	134	386	-	-	128	288	-	-	6	98

KILDE: FISKERIDIREKTORATET.

TABELL 5.3. FORTS. ILANDBRAKT FANGST ETTER GRUPPER AV FISKESLAG. KOMMUNER. 1973 OG 1974

HANDELSDISTRIKT KOMMUNE	ÅR	SAMLET FANGST		TORSK M.V.		SILD, BRISLING		LODDE, MAKRELL M.V.		ANNET	
		MENGDE	VERDI	MENGDE	VERDI	MENGDE	VERDI	MENGDE	VERDI	MENGDE	VERDI
		TONN	1000 KR	TONN	1000 KR	TONN	1000 KR	TONN	1000 KR	TONN	1000 KR
1252 MODALEN.....	1973	11	22	-	-	11	22	-	-	-	-
	1974	12	30	-	-	12	30	-	-	-	-
1253 OSTERØY.....	1973	84	255	-	-	75	142	-	-	9	113
	1974	26	127	3	11	12	21	-	-	11	95
1259 ØYGARDEN.....	1973	402	924	274	356	-	-	-	-	128	568
	1974	175	713	120	321	-	-	-	-	55	392
332 VOSS H.D.....	1973	55	84	-	-	54	50	-	-	1	34
	1974	8	52	-	-	6	10	-	-	2	42
1233 ULVIK.....	1973	54	51	-	-	54	50	-	-	0	1
	1974	7	21	-	-	6	10	-	-	1	11
1234 GRANVIN.....	1973	1	33	-	-	-	-	-	-	1	33
	1974	1	31	-	-	-	-	-	-	1	31
1235 VOSS.....	1973	-	-	-	-	-	-	-	-	-	-
	1974	-	-	-	-	-	-	-	-	-	-
333 YTRE NORD- HORDLAND H.D....	1973	2888	2100	283	519	177	222	2106	787	322	572
	1974	635	1737	154	428	133	298	-	-	348	1011
1256 MELAND.....	1973	91	108	91	103	-	-	-	-	0	5
	1974	1	12	-	-	-	-	-	-	1	12
1260 RADØY.....	1973	3	32	-	-	-	-	-	-	3	32
	1974	7	80	0	1	1	1	-	-	6	78
1263 LINDRS.....	1973	146	316	29	62	97	175	-	-	20	79
	1974	166	409	37	96	120	273	-	-	9	40
1264 AUSTRHEIM.....	1973	148	140	12	27	-	-	-	-	136	113
	1974	47	100	3	11	3	9	-	-	41	80
1265 FEDJE.....	1973	2478	1414	149	319	72	39	2106	787	151	269
	1974	392	1030	107	290	-	-	-	-	285	740
1266 MASFJORDEN.....	1973	22	90	2	8	8	8	-	-	12	74
	1974	22	106	7	30	9	15	-	-	6	61

## 6. BERGVERKSDRIFT, INDUSTRI, KRAFT- OG VANNFORSYNING, BYGGE- OG ANLEGGSVIRKSOMHET

Tabell 6.1 og 6.2

Tabellene bygger på oppgaver fra Bedriftstelling 1974. Rammen for bedriftstelling var all privat og offentlig næringsvirksomhet, både ervervsmessig og ikke-ervervsmessig virksomhet, med unntak av jordbruk, skogbruk og fangst. Dessuten ble enkelte næringsgrupper utelukket fra tellingen på grunn av registreringsproblemer eller fordi gruppen var så godt dekket av annen statistikk.

Bedriftsdefinisjonen og næringsgrupperingen i bedriftstelling er med få unntak i samsvar med Standard for næringsgruppering (SSH nr. 9).

Sysselsatte omfatter alle som arbeider i bedriften, unntatt hjemmearbeidere. Foruten ansatte funksjonærer og arbeidere, er regnet med eiere og familiemedlemmer som arbeider daglig uten fast lønn. Sysselsettingstallene gjelder gjennomsnittlig sysselsetting i året.

Opptjent lønn omfatter lønn før fradrag av skatter, trygdeavgifter, pensjonspremier o.l. Gratialer, tantiører, provisjoner til ansatte selgere og reisende, feriepengene og lønn under sykdom er inkludert, mens godtgjørelse til eiere og familiemedlemmer uten fast lønn er ikke tatt med. Under sosiale utgifter er arbeidsgiveravgift til folketrygden og frivillige utgifter og utgifter i henhold til avtale og overenskomster tatt med.

Bruttoinntak er i bergverksdrift og industri, bygge- og anleggsvirksomhet, elektrisitetsforsyning og reparasjonsvirksomhet definert som summen av bruttoproduksjonsverdi og salg av handelsvarer, og i varehandel som summen av bruttoomsetning, bruttoinntekt av annen næringsvirksomhet og verdi av egne reparasjonsarbeider og i øvrige næringer som bruttoinntekt og verdi av egne reparasjonsarbeider.

I bergverksdrift og industri, bygge- og anleggsvirksomhet, elektrisitetsforsyning og reparasjonsvirksomhet er bearbeidingsverdi lik bruttoproduksjonsverdi med fradrag for vareinnsats. I varehandel er den lik bruttoinntak med fradrag for vareinnsats og kjøp av handelsvarer og korrigert for lagerendring (innkjøp av solgte varer). For de øvrige næringer er bearbeidingsverdi lik bruttoinntak med fradrag for vareinnsats og kjøp av handelsvarer.

Anskaffelser omfatter anskaffelser av fast kapital, både ny og brukt, som normalt ikke slites ut i løpet av et år. For bedrifter i bergverksdrift, industri og elektrisitetsforsyning er det også innhentet oppgaver for anskaffelser av grunn og andre naturherligheter.

Brannforsikringsverdi omfatter full forsikringsverdi ved utgangen av 1974 av bl.a. forretningsbygninger, kontorbygninger, lagerbygninger, maskiner, interne transportmidler og inventar som eies av bedriften, også bygninger og utstyr som helt eller delvis er leid ut til andre.

For nærmere detaljer vises til avsnittet "Prinsipper og definisjoner" i bedriftstellingsens fylkeshefter.

Tabell 6.3 - 6.6

Tabellene bygger på materialet til den årlige industristatistikken. Industristatistikken omfatter næringene bergverksdrift og industri. Enkeltmannsfirmar hvor eieren arbeider helt alene (enmannsbedrifter) er holdt utenfor.

Til industristatistikken hentes det hvert år inn et fullstendig sett av oppgaver fra alle store bedrifter (bedrifter med minst 5 - i enkelte næringsgrupper minst 3 - sysselsatte), men bare enkelte oppgaver over sysselsetting og omsetning m.v. fra alle små bedrifter. På dette grunnlag beregnes totaltall for bergverksdrift og industri (ekskl. enmannsbedrifter).

Bedriftsdefinisjonen og næringsgrupperingen er i samsvar med Standard for næringsgruppering (SSH nr. 9). Bedrifter som driver virksomhet som faller i flere næringsgrupper, er prinsipielt gruppert etter den virksomhet som gir størst tilskott til bedriftens samlede bearbeidingsverdi.

Sysselsetting omfatter alle som arbeider i bedriftene, unntatt hjemmearbeidere. Sysselsettingstallene gjelder gjennomsnittlig sysselsetting i året. Gruppen arbeidere omfatter produksjons- og driftsarbeidere, medregnet arbeidende formenn, visergutter og -piker, vaktmestere og vaskehjelp.

Bruttoproduksjonsverdi er summen av (1) salgsverdi av produksjon for egen regning (dvs. varer som bedriftene har framstilt for salg, inklusive varer leieproduisert i andre bedrifter og leveranser til andre bedrifter i eget foretak), (2) godtgjørelse for reparasjonsarbeid utført for kunder, (3) godtgjørelse for montering eller installasjon hos andre av egne produkter eller innkjøpte handelsvarer, (4) godtgjørelse for leiearbeid utført for andre, (5) godtgjørelse for annet arbeid utført i året, (6) verdi av egne investeringsarbeider utført av bedriftens egne ansatte, (7) verdi av eget reparasjonsarbeid, (8) leieinntekter og (9) endring av lager av varer i arbeid.

Bearbeidingsverdi er lik bruttoproduksjonsverdi med fradrag for vareinnsats. (Vareinnsats er summen av (1) råstoffer og hjelpestoffer, (2) brensel, drivstoff og elektrisk kraft, (3) emballasje, (4) andre varer brukt i året, (5) godtgjørelse til andre bedrifter for reparasjonsarbeid, (6) godtgjørelse til andre bedrifter for utført leiearbeid, (7) leieutgifter, (8) driftsutgifter og (9) verdi av eget reparasjonsarbeid.)

Opptjent lønn omfatter lønn før fradrag av skatter, trygdepremier, pensjonspremier o.l. Gratialer, tantiémer, produksjonspremier, feriepengar og lønn under sykdom er inkludert, mens godtgjørelse til eiere og familiemedlemmer uten fast lønn ikke er tatt med.

Sosiale utgifter omfatter bl.a. arbeidsgiverandeler av trygdepremier og arbeidsgivers beregnede pensjonspremier.

Bruttoinvestering omfatter (1) anskaffelser av varige driftsmidler, nye eller brukte, som normalt ikke slites ut i løpet av ett år, minus (2) salg av varige driftsmidler. Investeringsarbeid som utføres av bedriftenes egne arbeidere til eget bruk er inkludert i (1). Verdien av anskaffelsene gjelder de faktiske utgifter som er påløpt i året, inklusive investeringsavgift, uten hensyn til når betalingen finner sted.

For nærmere detaljer viser en til avsnittet "Prinsipper og definisjoner" i den årlige publikasjonen NOS Industristatistikk.

#### Tabell 6.7

Tabellen bygger på materialet til den årlige elektrisitetsstatistikken, og omfatter næringsgruppe 4101 i Standard for næringsgruppering.

Kraftstasjoner omfatter stasjoner for alminnelig forsyning, med maskineffekt på minst 100 kW og industrielle kraftstasjoner på minst 500 kW.

Lengden på overførings- og fordelingsanleggene er angitt pr. kurs. Stolperekke med to kurser er således tatt med dobbelt. Stikkledninger, gatelys og reservelinjer er også med i tallene.

Produksjon av elektrisk kraft er målt på generatoren.

Fastkraftforbruket omfatter også "ikke-garantert" forbruk, dvs. kraft som nyttes til samme formål som fastkraft, men med lavere leveringssikkerhet. Mengdetallene er målt hos mottaker. For nærmere detaljer om hva de enkelte forbrukergruppene omfatter, viser en til avsnittet "Prinsipper og definisjoner" i den årlige publikasjonen NOS Elektrisitetsstatistikk.

Bruttoinvestering omfatter anskaffelse av varige driftsmidler, nye eller brukte, som normalt ikke slites ut i løpet av ett år, fratrukket salg av varige driftsmidler. Under produksjonsanlegg kommer også kjøp av fallrettigheter. Overføringsanlegg omfatter overføringslinjer (luftlinjer og kabler) som fører kraften fra kraftstasjon fram til uttaksstasjon i overføringsnett, samt transformator- og koblingsstasjoner som har direkte tilknytning til overføringslinjer. Fordelingsanlegg omfatter også hovedfordelingsanlegg. Målere (tariffapparater) er tatt med her.

"Annet" omfatter transportmidler, veianlegg, bygninger (utover kraftstasjons- og transformatorbygninger), grunn, maskiner og utstyr ellers.

#### Tabell 6.8

Tabellen bygger på oppgaver fra NVE-Vassdragsdirektoratet.

Reguleringsmagasin omfatter de lagringsplasser i innsjøer, vann, kunstig basseng e.l. hvor driftsvann til kraftstasjonene kan samles opp i overskottsperioder for seinere uttapping i underskottsperioder.

Energiekvivalent. Størrelsen på forholdstallet reflekterer fallhøyden.

Med "midlere produksjon" menes den elektrisitetsproduksjonen som kraftstasjonene ville gi i et år med normal nedbør og uten andre begrensninger enn de som ligger i vannveier og maskininstallasjon. Fastkraftproduksjon er beregnet til ca. 93 prosent av midlere produksjon.

#### Tabell 6.9

Tabellen bygger på materialet til den årlige bygge- og anleggsstatistikken.

Bygge- og anleggsstatistikken omfatter alle bedrifter i næringen bygge- og anleggsvirksomhet, med unntak av enkeltmannsfirmaer hvor eieren arbeider helt alene (enmannsbedrifter).

Bedriftsdefinisjonen og næringsgrupperingen er i samsvar med Standard for næringsgruppering (SSH nr. 9).

Bedriftsdefinisjonen medfører at det i bygge- og anleggsstatistikken bare er med data for bedrifter som er registrert i fylket. Tabellen med fylkestall gir følgelig ikke tall for hvor meget bygge- og anleggsarbeid som er utført i fylket i løpet av året.

Syssetning omfatter alle som arbeider i bedriftene og refererer seg til gjennomsnittlig syssetning i året.

Bruttoproduksjonsverdi er summen av (1) utfakturert i året direkte til byggherre for utført bygge- og anleggsarbeid, (2) kostnader påløpt i året for bygge- og anleggsarbeid utført for egen regning, (3) utfakturert i året til andre bygningsfirmaer for utførte bygge- og anleggsarbeid, (4) bruttoinntekt av annen næringsvirksomhet (unntatt salg av handelsvarer) og (5) verdi av eget reparasjonsarbeid utført på egne aktiva av bedriftens ansatte.

Bearbeidingsverdi er lik bruttoproduksjonsverdi med fradrag for vareinnsats. (Vareinnsats er summen av (1) materialkostnader, (2) betaling til underentreprenører, (3) leieutgifter, (4) andre driftsutgifter og (5) verdi av reparasjonsarbeid.)

Opptjent lønn omfatter lønn til alle ansatte før fradrag av skatter, trygdepremier, pensjonspremier o.l. som de ansatte skal betale.

Sosiale utgifter omfatter bl.a. arbeidsgiverandelen av trygdepremier og arbeidsgivers beregnede pensjonspremier.

Bruttoinvestering omfatter (1) anskaffelser av varige driftsmidler, nye eller brukte, som normalt ikke slites ut i løpet av ett år, minus (2) salg av varige driftsmidler.

#### Tabell 6.10 - 6.12

Tabellene er utarbeidd på grunnlag av oppgaver til Byråets byggearealstatistikk. Oppgavene omfatter, med få unntak, alle nybygg, tilbygg og påbygg som inneholder minst en leilighet på ett rom og kjøkken og andre bygg med minst 60 m<sup>2</sup> nybygd golvflate. Bygg for forsvaret og åpne silobygg, dvs. silobygg som ikke er oppdelt i etasjer, er ikke med i statistikken. Bygg for jordbruk, skogbruk og fiske er også holdt utenfor. Dette skyldes at det er påvist svikt i registreringen av slike bygg etter omleggingen av avgiftssystemet fra januar 1970.

Fullførte bygg omfatter bygg hvor enten byggearbeidet, medregnet installasjons- og innredningsarbeider m.v., er avsluttet eller minst 50 prosent av bygget er tatt i bruk.

Brukerens næring er den næringsvirksomhet som brukeren av det ferdige bygget skal drive, uten hensyn til byggets art eller funksjon. Bygg med flere brukere i forskjellige næringer er gruppert etter hovedbrukerens næring.

Leilighet består av minst ett rom og kjøkken eller tekjøkken. Et kjøkken som er mindre enn 6 m<sup>2</sup>, kalles tekjøkken. Som leilighet regnes bare boliger som skal nyttes til helårsbolig.

Hybel omfatter et rom med egen inngang beregnet som bolig for en eller flere personer og som har adgang til vann og toalett uten at det er nødvendig å gå gjennom en annen leilighet. I statistikken er hybel ikke regnet som leilighet.

For nærmere detaljer viser en til avsnittet "Prinsipper og definisjoner" i den årlige publikasjonen NOS Byggearealstatistikk.



TABELL 6.1. HOVEDTALL FOR UTVALGTE NØRINGER ETTER NØRINGSGRUPPE, 1974

NØRINGSGRUPPE	BE- DRIFTER	SYSSEL- SATTE	OPP- TJENT LØNN OG SOSIALE UT- GIFTER	BRUTTO- INNTAK	BEAR- BEI- DINGS- VERDI	ANSKAFF- 1) ELSER	BRANN- FORSIK- RINGS- 1) VERDI PR. 31/12	SYS- SEL- SATTE BE- DRIFT	BEAR- BEI- DINGS- VERDI PR. SATT	BRANN- FOR- SIK- RINGS- VERDI PR. SATT
							1000 KR	1000 KR	1000 KR	
2 BERGVERKSDRIFT.....	25	193	10400	26977	15979	17547	31868	8	83	165
21 BRYTING AV KULL.....	-	:	:	:	:	:	:	:	:	:
22 UTV. AV RØRLJE OG NATURGASS...	-	:	:	:	:	:	:	:	:	:
29 BERGVERKSDRIFT ELLERS.....	25	:	:	:	:	:	:	:	:	:
2901 AV DETTE: BRYTING OG UTVINNING AV STEIN, GRUS OG SAND.....	24	168	8343	26957	16753	17540	31312	7	100	186
3 INDUSTRI.....	1259	37504	1802089	7184057	2514838	939223	6128476	30	67	163
31 PRODUKSJON AV NØRINGSMIDLER, DRIKKEVARER OG TOBAKKSVARER...	234	5580	255386	1621857	388376	70045	1039283	24	70	186
311-12 PRODUKSJON AV NØRINGSMIDLER..	229	4945	217906	1455755	275791	61292	916882	22	56	185
3111 AV DETTE: SLAKTING OG PRODUKSJON AV KJØTTVARER.....	26	612	27945	227942	30985	15044	102453	24	51	167
3112 PRODUKSJON AV MEIERIVARER.....	19	595	30303	257387	-8459	13899	132155	31	-14	222
3114 PRODUKSJON AV FISKEVARER.....	56	1499	51393	204354	79865	7539	182922	27	53	122
3116 PRODUKSJON AV KORNVARER.....	5	255	12934	112315	28019	8650	111847	51	110	439
3117 PRODUKSJON AV BAKERVARER.....	88	843	34298	101646	53072	5102	74433	10	63	88
3121 PROD. AV NØRINGSMD. ELLERS..	15	542	28375	185438	37021	5249	63583	36	68	117
313 PRODUKSJON AV DRIKKEVARER....	5	:	:	:	:	:	:	:	:	:
3134 AV DETTE: PRODUKSJON AV MINERALVANN...	3	35	925	4737	1572	49	2739	12	45	78
314 PRODUKSJON AV TOBAKKSVARER...	-	:	:	:	:	:	:	:	:	:
32 PRODUKSJON AV TEKSTILV., BE- KLEDNINGSV., LØR OG LØRV.....	167	:	:	:	:	:	:	:	:	:
321 PRODUKSJON AV TEKSTILVARER...	89	3900	156074	506394	185946	19667	571863	44	48	147
3211 AV DETTE: SPINNING, VEIVING OG ETTERBE- HANDLING AV TEKSTILER.....	22	1362	55393	176444	69991	12096	319486	62	51	235
3212 SØM AV TEKSTILV. UNNT. KLØR...	18	409	14909	56035	19512	172	28843	23	48	71
3213 PROD. AV TRIKOTASJEVARER.....	21	1141	39866	112280	47630	2735	105590	54	42	93
3214 PROD. AV GOLVTEPPER, -MATTER OG -RYER.....	3	62	2477	15696	3275	514	8982	21	53	145
322 PROD. AV KLØR, UNNT. SKOTØY..	55	1665	61510	175284	72121	1680	55830	30	43	34
3221 AV DETTE: PROD. AV YTTERTØY AV TEK- STILSTOFF OG PLAST.....	37	1360	52302	150975	60701	1563	33942	37	45	25
3229 PROD. AV KLØR ELLERS.....	18	305	9208	24309	11420	117	21888	17	37	72
323 PROD. AV LØR OG LØR- OG SKINNV., U. KLØR OG SKOTØY...	12	:	:	:	:	:	:	:	:	:
3232 AV DETTE: BEREDNING AV PELSSKINN.....	3	98	4926	28724	11000	347	18153	33	112	185
3233 PRODUKSJON AV REISEEFFEKTER..	3	41	1532	3538	1866	8	2840	14	46	69
324 PRODUKSJON AV SKOTØY.....	11	186	6455	18949	6570	176	11047	17	35	59
33 PRODUKSJON AV TREVARER.....	200	2023	86622	303391	121727	22490	197378	10	60	98
331 PROD. AV TREVARER UNNTATT MØBLER OG INNREDNINGER.....	132	735	27507	104863	38410	3273	54235	6	52	74
3311 AV DETTE: PROD. AV TRELAST OG ANDRE BYGNINGSMATERIALER AV TRE...	101	590	22893	85445	31076	2839	46588	6	53	79
3312 PROD. AV TREEMBALLASJE.....	17	83	2245	12517	3625	167	5040	5	44	61
3319 PROD. AV TREVARER ELLERS.....	14	62	2369	6901	3709	267	2607	4	60	42
332 PRODUKSJON AV MØBLER OG INN- REDNINGER AV TRE.....	68	1288	59115	198528	83317	19217	143143	19	65	111
34 TREFØREDLING, GRAFISK PRODUK- SJON OG FORLAGSVIRKSOMHET.....	131	4175	118481	266843	141389	15288	287232	32	34	67
341 TREFØREDLING.....	14	411	19734	65839	26846	1308	93143	29	65	227
3419 AV DETTE: PROD. AV PAPIR- OG PAPPV. EL	6	96	4365	17201	4809	940	15664	16	50	163

KILDE : NOS BEDRIFTSTELLING 1974.

1) OMFATTER IKKE OFFENTLIG BYGGE- OG ANLEGGSVIRKSOMHET I EGEN REGI. 2) BYGGE- OG ANLEGGSBEDRIFTER REGISTRERT I FYLKET.

TABELL 6.1 FORTS. HOVEDTALL FOR UTVALGTE NÆRINGER ETTER NÆRINGSGRUPPE, 1974

NÆRINGSGRUPPE	BE-DRIFTER	SYSSEL-SATTE	OPP-TJENT LØNN OG SOSIALE UT-GIFTER	BRUTTO-INNTAK	BEAR-BEI-DINGS-VERDI	ANSKAFF-1) ELSER	BRANN-FORSIK-RINGS-VERDI 31/12	SYS-SEL-SATTE BE-DRIFT	BEAR-BEI-DINGS-VERDI PR. SYS-SATT	BRANN-FORSIK-RINGS-VERDI PR. SYS-SATT	1000 KR	
342	GRAFISK PRODUKSJON OG FORLAGSVIRKSOMHET.....	117	3764	98747	201004	114543	16980	194089	32	30	52	
	AV DETTE:											
3421	GRAFISK PRODUKSJON.....	83	919	44482	94752	52074	10472	106603	11	57	116	
3422	FORLAGSVIRKSOMHET.....	34	2845	54265	106252	62469	4508	87486	84	22	31	
35	PRODUKSJON AV KJEMISKE PROD. MINERALOLJE-, KULL-, GUMMI- OG PLASTPRODUKTER.....	55	1735	95220	411908	168989	502020	1174806	32	97	677	
351	PROD. AV KJEMISKE RRVARER....	7	579	35139	167068	69670	6798	229255	83	120	396	
	AV DETTE:											
3511	PROD. AV KJEM. GR.STOFFER OG FORB., UNNT. KUNSTGJØDSEL...	7	579	35139	167068	69670	6798	229255	83	120	396	
352	PROD. AV KJEM.TEKN. PRODUKTER	16	479	25584	134151	46000	2286	91558	30	96	191	
	AV DETTE:											
3523	PROD. AV VASKEHIDLER OG TOALETTPREPARATER.....	4	26	992	3022	995	159	4687	7	38	180	
353	RAFFINERING AV JORDOLJE.....	-	:	:	:	:	:	:	:	:	:	
354	PROD. AV J.OLJE- OG KULLPROD.	3	:	:	:	:	:	:	:	:	:	
355	PROD. OG REP. AV GUMMI-PROD...	7	94	4872	18557	8125	983	17536	13	86	187	
356	PRODUKSJON AV PLASTVARER.....	22	334	14611	65350	27585	2614	71793	15	83	215	
36	PROD. AV MINERALSKE PRODUKTER.	51	721	35289	155098	43434	6566	149726	14	60	208	
361	PROD. AV KERAMISKE PRODUKTER.	3	6	5	154	107	303	417	2	18	70	
362	PROD. AV GLASS OG GLASSV.....	5	40	1645	8017	3338	21	1155	8	83	29	
369	PROD. AV MINERALSKE PROD. EL.	43	675	33639	146927	39989	6245	148154	16	59	219	
	AV DETTE:											
3699	PROD. AV JORD- OG STEINV. EL	43	675	33639	146927	39989	6245	148154	16	59	219	
37	PRODUKSJON AV METALLER.....	14	:	:	:	:	:	:	:	:	:	
371	PRODUKSJON AV JERN, STÅL OG FERROLEGERINGER.....	5	1155	73418	409876	120468	17931	431765	231	104	374	
372	PRODUKSJON AV IKKE-JERNHOLDIGE METALLER.....	9	:	:	:	:	:	:	:	:	:	
38	PROD. AV VERKSTEDPRODUKTER....	368	:	:	:	:	:	:	:	:	:	
381	PRODUKSJON AV METALLVARER....	141	2354	110884	333525	150037	14793	244054	17	64	104	
	AV DETTE:											
3811	PROD. AV HUSHOLDNINGSSART. HÅNDVERKTØY, LÅSER OG BESLAG	27	388	17685	40809	22060	2349	36143	14	57	93	
3813	PROD. AV NET.KONSTRUKSJONER.	33	447	21741	60973	27280	2540	25330	14	61	57	
382	PRODUKSJON AV MASKINER.....	72	2136	121123	385887	178359	10249	262692	30	84	123	
	AV DETTE:											
3824	PROD. AV INDUSTRIMASKINER EL	10	729	43917	125911	67934	1072	98832	73	93	136	
3829	PROD. AV MASKINER ELLERS....	59	1348	74462	252202	106469	8769	157949	23	79	117	
383	PROD. AV ELEKTRISKE APPARATER OG MATERIELL.....	22	904	52955	158025	67305	6253	68591	41	74	76	
	AV DETTE:											
3831	PROD. AV EL-MOTORER OG MATERIELL FOR EL-PRODUKSJON.	4	102	5024	15698	7149	64	7535	26	70	74	
3833	PROD. AV EL.HUSHOLDN. APP....	3	155	9520	31254	10541	462	16211	52	68	105	
384	PROD. AV TRANSPORTMIDLER.....	127	8323	481241	1474673	560872	154443	903472	66	67	109	
	AV DETTE:											
3841	BYGGING AV FARTØYER.....	119	8057	466620	1444072	545179	153753	884918	68	68	110	
385	PROD. AV TEKN. OG VIT.SKAPL. INSTR., FOTO- OG OPT. ARTIKL.	6	:	:	:	:	:	:	:	:	:	
39	INDUSTRIPRODUKSJON ELLERS.....	39	453	20288	75965	29495	1014	73057	12	65	161	
390	INDUSTRIPRODUKSJON ELLERS....	39	453	20288	75965	29495	1014	73057	12	65	161	
	AV DETTE:											
3901	PROD. AV GULL- OG SØLVVARER.	22	368	17106	67073	25767	653	68044	17	70	185	

1) OMFATTER IKKE OFFENTLIG BYGGE- OG ANLEGGSVIRKSOMHET I EGEN REGI. 2) BYGGE- OG ANLEGGSBEDRIFTER REGISTRERT I FYLKET.

TABELL 6.1 FORTS. HOVEDTALL FOR UTVALGTE NÆRINGER ETTER NÆRINGSGRUPPE, 1974

NÆRINGSGRUPPE	BE-DRIFTER	SYSSEL-SATTE	OPP-TJENT LØNN OG SOSIALE UT-GIFTER	BRUTTO-INNTAK	BEAR-BEI-DINGS-VERDI	ANSKAFF-ELSER 1)	BRANN-FORSIK-RINGS-VERDI	SYS-SEL-SATTE PR. DRIFT	BEI-DINGS-PR. SEL-SATT	FOR-RINGS-PR. VERDI	BRANN-SIK-RINGS-PR. SEL-SATT
							1)	1)	1)	1)	1)
					1000 KR			1000 KR			
3909	ANNEN INDUSTRIPRODUKSJON....	12	61	2148	5610	2529	325	3637	5	41	60
4	KRAFT- OG VANNFORSYNING.....	101	1455	92079	786344	342668	327660	1032900	14	236	710
41	ELEKTRISITETS-, GASS OG DAMPFORSYNING.....	52	1386	88631	774725	334941	322107	1025126	27	242	740
410	EL-, GASS OG DAMPFORSYNING....	52	1386	88631	774725	334941	322107	1025126	27	242	740
	AV DETTE:										
4101	ELEKTRISITETSFORSYNING.....	51	1338	85578	767866	331966	321982	1015706	26	248	759
4102	GASSFORSYNING.....	1	48	3053	6859	2975	125	9420	48	62	196
42	VANNFORSYNING.....	49	69	3448	11619	7727	5553	7774	1	112	113
	2)										
5	BYGGE- OG ANLEGGSVIRKSOMHET....	997	9886	481110	1472829	703167	53674	307119	10	71	31
50	BYGGE- OG ANLEGGSVIRKSOMHET....	966	8944	436130	1373509	658187	53674	307119	9	74	34
501	BYGGEVIRKSOMHET.....	779	7057	336259	1041703	482316	33541	199538	9	68	28
	AV DETTE:										
5011	OPPFØRING AV BYGNINGER.....	457	4348	205201	647676	291264	25841	118259	10	67	27
5012	INNREDN.- OG INST.ARBEID....	322	2709	131058	394027	191052	7700	81279	8	71	30
502	ANLEGGSVIRKSOMHET.....	187	1887	99871	331806	175871	20133	107581	10	93	57
	AV DETTE:										
5021	ALMINNELIG ANLEGGSVIRKSOMHET	19	1034	60399	184825	72181	6629	47459	54	70	45
	KOMMUNENES BYGGE- OG ANLEGGSVIRKSOMHET I EGEN REGI.....	31	942	44980	99320	44980	..	..	30	48	..
61-62	VAREHANDEL.....	3905	20226	775864	9068409	1585207	142473	1614072	5	78	80
61	ENGROS- OG AGENTURHANDEL.....	952	8064	406030	5537875	908874	68615	804188	8	113	100
611-13	ENGROSHANDEL.....	735	7533	382809	5472640	874046	64395	790927	10	116	105
	AV DETTE:										
6111	ENG.H. MED NÆR.- OG NYT.MID..	141	1706	82957	1599939	317692	15679	180237	12	186	106
6112	ENG.H. MED BEKL.- OG TEKST.V	45	468	26023	259744	40868	2992	13854	10	87	30
6113	ENG.H. MED MØBLER OG INNBO..	35	277	13800	153374	28344	1518	15820	8	102	57
6119	ENG.H. MED KONSUMVARER ELLERS	74	306	13631	198046	27678	1971	19113	4	90	67
6121	ENG.H. MED RRVARER.....	116	1264	56312	1481233	176926	16017	192266	11	140	152
6122	ENG.H. MED JERNV. OG BYG.ART	138	1840	92362	912549	166213	17092	172051	13	90	94
6123	ENG.H. MED MASKINER OG UTST..	159	1345	77967	799802	97842	8572	113471	8	73	84
6131	ENG.H. MED MOTORKJØRETØYER..	17	109	4853	59054	16231	222	2335	6	149	21
6132	ENG.H. MED BRENSSEL OG DRIVS..	10	218	14904	8899	2252	232	81775	22	10	375
614	AGENTURHANDEL.....	217	531	23221	65235	34828	4220	13261	2	66	25
	AV DETTE:										
6141	AG.H. MED NÆR.- OG NYT.MID..	29	64	2692	8686	4672	675	934	2	73	15
6142	AG.H. MED BEKL.- OG TEKST.V.	31	63	2002	6534	3431	355	693	2	54	11
6143	AG.H. MED KONSUMVARER ELLERS	32	84	2882	8235	5008	449	1033	3	60	12
6149	AGENTURHANDEL ELLERS.....	125	320	15635	41780	21717	2741	10601	3	68	33
62	DETALJHANDEL.....	2953	12162	369834	3530534	676333	73858	809884	4	56	67
621	VAREHUSHANDEL.....	5	689	24365	114570	27645	3225	82367	138	40	120
622	DET.H. MED NÆR.- OG NYT.MID..	1542	5092	129747	1553010	278530	40577	323662	3	55	64
	AV DETTE:										
6221	LANDHANDEL.....	510	1613	37225	487504	98508	23158	138359	3	61	85
6222	KOLONIALVAREHANDEL.....	455	2070	57769	694948	116636	13924	125278	5	56	61
6223	DET.H. MED KJØTT OG KJØTTV..	69	350	10608	73323	17459	1730	14736	5	50	42
6224	DET.H. MED FISK OG VILT.....	83	154	2025	28605	5343	495	10888	2	35	71
6225	DET.H. MED BAKERVARER.....	98	204	5929	33737	8561	45	7273	2	42	36
6226	DET.H. MED TOBakk, SJOKOLADE, FRUKT OG ISKREM.....	230	407	7934	80240	19333	366	12321	2	48	30
6227	DET.H. MED VIN OG BRENNEVIN..	7	73	3167	114362	3427	465	5394	10	47	74
6229	DET.H. MED NÆRINGS- OG VYTELSESMIDLER ELLERS.....	90	221	5090	40291	9263	394	9413	2	42	43
623	DET.H. MED BEKL.- OG TEKST.V.	426	2055	64697	425186	99030	6590	134497	5	48	65
	AV DETTE:										
6231	DET.H. MED SKOTØY.....	61	338	9948	64496	14926	1400	16763	6	44	50
6232	DET.H. MED HERREKONFEKSJON..	46	314	11799	74251	16387	929	21787	7	52	69
6233	DET.H. MED DAMEKONFEKSJON...	65	395	13548	78318	18847	1769	21862	6	48	55
6234	DET.H. MED GARN OG TRIKOT....	114	342	9234	60246	16186	1298	23413	3	47	68
6235	DET.H. MED UTSTYRSVARER.....	19	64	2194	11577	3067	82	8161	3	48	128

1) OMFATTER IKKE OFFENTLIG BYGGE- OG ANLEGGSVIRKSOMHET I EGEN REGI. 2) BYGGE- OG ANLEGGSBEDRIFTER REGISTRERT I FYLKET.

TABELL 6.1 FORTS. HOVEDTALL FOR UTVALGTE NÆRINGER ETTER NÆRINGSGRUPE, 1974

NÆRINGSGRUPE	BE-DRIFTER	SYSSEL-SATTE	OPP-TJENT LØNN OG SOSIALE UT-GIFTER	BRUTTO-INNTAK	REAR-BEI-DINGS-VERDI	ANSKAFF-1) ELSER	BRANN-FORSIK-RINGS-VERDI PR. 31/12	SYS-SEL-SATTE 1) PR. DRIFT	BEI-DINGS-VERDI PR. SATT	BRANN-FORSIK-RINGS-VERDI PR. SATT	1000 KR	
											1000 KR	1000 KR
6239	DET.H. MED BEKLEDNINGS- OG TEKSTILVARER ELLERS.....	121	602	17974	136298	29617	1112	42511	5	49	71	
624	DET.H. MED MØBLER OG INNBO... AV DETTE:	205	952	34875	295139	54606	6644	65099	5	57	68	
6241	DET.H. MED MØBL. OG TEPPER..	64	405	15034	121560	25071	3999	36066	6	62	89	
6242	DET.H. MED RADIO, FJERNSYN, LAMPER OG EL. HUSHOLD.APP....	85	407	15318	151923	22106	2372	20957	5	54	51	
6249	DET.H. MED INNBO ELLERS.....	56	140	4523	21656	7429	273	8076	3	53	58	
625	DET.H. MED JERN- OG FÆRGEV., GLASS, STEINTØY OG SPORTSUTS. AV DETTE:	132	622	22915	157055	33544	2623	31890	5	54	51	
6251	DET.H. MED JERNV. OG KJ.UTS.	27	159	5879	38122	7674	421	5578	6	48	35	
6252	DET.H. MED MALING OG LAKK....	40	193	7554	46594	9704	1517	10770	5	50	56	
6253	DET.H. MED SPORTSUTSYR.....	49	197	6632	60187	12904	514	12370	4	66	63	
6254	DET.H. MED GLASS OG STEINTØY	16	73	2850	12152	3262	171	3172	5	45	43	
626	DET.H. MED UR, OPTISK ART., MUSIKKINSTR., GULL- OG SØLVV. AV DETTE:	136	465	14673	103832	34842	1384	33513	3	75	72	
6261	DET.H. MED UR, OPTISKE ART. OG FOTOARTIKLER.....	79	249	7290	51458	15764	843	12226	3	63	49	
6262	DET.H. MED MUSIKKINSTRUMENT.	18	55	1910	17118	7711	242	3512	3	140	64	
6263	DET.H. MED GULL- OG SØLVV....	39	161	5473	35256	11367	299	17775	4	71	110	
627	DET.H. MED MOTORKJØRETØYER OG BENSIN.....	214	1135	43070	664504	91526	10570	97977	5	81	86	
6271	DET.H. MED MOTORKJØRETØYER, DELER OG REKVISITA.....	73	612	27171	465657	58818	7374	74383	8	96	122	
6272	DET.H. MED BENSIN OG SMØRED.	141	523	15899	198847	32708	3196	23594	4	63	45	
629	DETALJHANDEL ELLERS.....	293	1152	35492	217238	56610	2245	40879	4	49	35	
6291	AV DETTE:											
6291	DET.H. MED BØKER OG PAPIR...	47	271	10175	69399	15226	631	17124	6	56	63	
6292	DET.H. MED SYKEPLEIE- OG APOTEKERVARE.....	27	356	11757	57990	19556	318	5776	13	55	15	
6293	DET.H. MED KOSMETIKK.....	27	76	2251	10477	3573	12	3045	3	47	40	
6294	DET.H. MED BLOMST. OG PLANT.	76	195	3853	24979	6642	506	5411	3	34	28	
6295	DET.H. MED BRENSEL.....	28	53	1119	13520	2794	618	1686	2	53	32	
6299	DET.H. MED VARER IKKE NEVNT ANNET STED.....	88	201	6337	40873	8819	160	7837	2	44	39	
63	HOTELL- OG RESTAURANTDRIFT.....	454	3625	119899	328351	172025	16748	556899	8	47	154	
631	RESTAURANT- OG KAFEVIRKSOMHET. AV DETTE:	237	2299	78082	211018	100587	4959	103775	10	44	45	
6311	DRIFT AV GODKJ. RESTAURANTER.	17	496	18448	44972	25220	531	17593	29	51	35	
6319	RESTAURANT- OG KAFEVIRK. EL..	220	1803	59634	166046	75367	4428	86182	8	42	48	
632	HOTELL- OG PENSJONATVIRKSOMHET AV DETTE:	217	1326	41817	117333	71438	11789	453124	6	54	342	
6321	HOTELLVIRKSOMHET.....	47	965	35085	89078	55824	4939	320063	21	58	332	
6322	DRIFT AV CAMPINGPLASSER.....	48	20	154	1566	1107	187	7079	-	55	354	
6329	HERBERGEVIRKSOMHET ELLERS....	122	341	6578	26689	14507	6663	125982	3	43	369	
	TRANSPORT OG LAGRING.....	1600	7553	351342	844717	448438	133024	340784	5	59	45	
	LANDTRANSPORT U. JERNB.TRANSP. AV DETTE:	1242	3793	148545	378117	237868	72521	155556	3	63	41	
7112	TRANSP. MED RUTEBIL, SPORVEI OG FORSTADSBANE.....	40	1685	97177	154766	83851	27946	39743	42	50	24	
7113	DROSJE- OG TURBILTRANSPORT...	406	663	13202	48810	36240	8163	19024	2	55	29	
7114	LEIEBILTRANSPORT.....	770	1242	29165	148984	100358	33574	86418	2	81	70	
7116	HJELPEVIRK. FOR LANDTRANSPORT	26	203	9001	25557	17419	2838	10371	8	86	51	
	SJØTRANSPORT U. UTENRIKS SJØ-FART OG FYR- OG LOSVESEN.....	259	2657	141550	341117	133728	50854	112683	10	50	42	
	AV DETTE:											
7122	INNENRIKS SJØFART.....	214	1986	104311	263525	80375	44319	34183	9	40	17	
	HJELPEVIRK. FOR SJØTRANSPORT UNNTATT FYR- OG LOSVESEN....	45	671	37239	77592	53353	6835	78500	15	80	117	
7131	LUFTRANSPORT U. HJELPEVIRK... LUFTRANSP. AV PERS. OG GODS.	3	216	13922	7113	3517	6554	21062	72	16	98	

1) OMFATTER IKKE OFFENTLIG BYGGE- OG ANLEGGSVIRKSOMHET I EGEN REGI. 2) BYGGE- OG ANLEGGSDRIFTER REGISTRERT I FYLKET.

TABELL 6.1 FORTELT HOVDIALL FOR UTVALGTE NÆRINGER ETTER NÆRINGSGRUPPE, 1974

NÆRINGSGRUPPE	BE-DRIFTER	SYSSEL-SATTE	OPP-TJENT LØNN OG SOSIALE UT-GIFTER	BRUTTO-INNTAK	BEAR-HEI-DINGS-VERDI	ANSKAFF-1) ELSER	BRANN-	SYS-	BEAR-	BRANN-		
							FORSIK- RINGS- VERDI PR. 31/12	SEL- 1) PR. DRIFT	BEI- VERDI PR. SEL- SATT	SIK- VERDI PR. SYS- SEL- SATT		
							1000 KR		1000 KR			
719	TJENESTER I TILKNYTNING TIL TRANSPORT, LAGRING.....	96	887	47325	118370	73325	3095	51483	9	83	58	
	AV DETTE:											
7191	TJENESTER I TILKN. TIL TRANS. LAGRING.....	85	804	44121	112209	68739	2763	12012	9	85	15	
7192	LAGRING.....	11	83	3204	6161	4586	332	39471	8	55	476	
	OFFENTLIG OG PRIV. TJENESTEYT..	1577	8172	298632	696709	391227	42178	393267	5	48	48	
8103	TJENESTER I TILKNYTNING TIL BANK- OG FINANSIERINGSVIRK..	10	69	4023	13266	5585	52	1260	7	81	18	
8319	EIENDOMSDRIFT ELLERS.....	13	69	3640	6474	4478	804	4415	5	65	64	
832	FORRETNINGSMESSIG TJENESTEYT..	508	2517	109269	286340	175159	21421	93732	5	70	37	
	AV DETTE:											
8321	JURIDISK TJENESTEYTING.....	80	186	3427	16131	12806	384	7754	2	69	42	
8322	REVISJON OG BOKFØRING.....	89	503	18092	35667	28424	1117	15568	6	57	31	
8323	DATABEHANDLING.....	11	358	16873	47036	17697	3500	16011	33	49	45	
8324	TEKNISK TJENESTEYTING.....	229	938	50207	111174	82821	15474	39884	4	84	43	
8325	ANNONSE- OG REKLAMEVIRKSOMHET	51	219	8660	54322	18669	568	4284	4	35	21	
8329	FORRETNINGSMESSIG TJENESTEYTING EL.	48	313	12010	22010	14742	378	10231	7	47	33	
833	UTLEIE AV MASKINER OG UTSTYR..	27	144	9719	28916	15716	5159	18029	5	109	125	
920	RENOVASJON OG RENGJØRING.....	74	1660	42410	62130	42941	2267	16306	22	26	10	
	AV DETTE:											
9202	RENGJØRING OG VINDUSPUSSING..	57	1344	23844	34003	27912	833	3531	24	21	3	
	PRIVATPRAKTISERENDE TANNLEGER OG TANNTEKNIKERE.....	198	446	7045	39157	24837	671	27910	2	56	63	
935	INTERESSEORGANISASJONER.....	24	90	4681	2244	4906	318	15148	4	55	168	
	AV DETTE:											
93501	ARB.GIVER- OG ARB.TAKER ORG..	15	64	3709	-	3709	205	1570	4	58	25	
93509	ANDRE INTERESSEORGANISASJONER	9	26	972	2244	1197	113	13578	3	46	522	
	FILM OG KUNSTNERISK TJ.YTING..	37	445	14396	12660	4363	322	53666	12	10	121	
951	REP. AV KJØRETØYER, HUSHOLDN.- APP. OG VARER FOR PERS. BRUK..	283	1545	71275	181353	82797	3)	8520	5	54	82	
	AV DETTE:											
9511	REP. AV SKOTØY O. A. LÆRVARER	32	28	269	1376	897	3)	1	1077	1	32	38
9512	REP. AV HUSHOLDNINGSAPPARATER	58	145	6052	15965	9486	3)	1137	3	65	34	
9513	REP. AV MOTORKJØRETØYER.....	162	1329	63422	159026	69831	3)	7258	8	53	89	
9519	REPARASJONSVIRKSOMHET ELLERS.	31	43	1532	4986	2583	3)	124	1	60	45	
952	VASKERI- OG RENSERI-VIRKSOMHET.....	54	301	8705	18615	11920	575	13768	6	40	46	
959	PERSONLIG TJENESTEYTING IKKE NEVNT ANNET STED.....	349	886	23469	45554	22234	2069	22981	3	25	26	
	AV DETTE:											
9591	HRR- OG SKJØNNHETSPLEIE.....	274	511	7060	20529	14685	427	11322	2	29	21	
9592	FOTOGRAFVIRKSOMHET.....	51	122	3440	14888	6530	1071	8080	2	54	66	
9599	PERSONLIG TJENESTEYTING EL...	24	253	12969	10137	1019	571	3579	11	4	14	

1) OMFAATTER IKKE OFFENTLIG BYGGE- OG ANLEGGSVIRKSOMHET I EGEN REGI. 2) BYGGE- OG ANLEGGSBEDRIFTER REGISTRERT I FYLKET. 3) BRUTTOPRODUKSJONSVERDI MED FRADRAK FOR VAREINNSATS.

TABELL 6.2. HOVEDTALL FOR UTVALGTE NÆRINGER ETTER NÆRINGSOMRÅDE OG SYSSELSETTINGSGRUPPE. 1974

NÆRINGSOMRÅDE	BE-DRIFTER	SYSSEL-SATTE	OPP-TJENT LØNN OG SOSIALE UT-GIFTER	BRUTTO-INNTAK	BEAR-BEIDINGS-VERDI	ANSKAFF-ELSER 1)	BRANN-FORSIK-RINGS-VERDI PR. 31/12	BEAR-DEINGS-VERDI PR. SYSSEL-SATT	BRANN-FORSIK-RINGS-VERDI PR. SYSSEL-SATT	
1000 KR										
2	BERGVERKSDRIFT.....	25	193	10400	26977	15979	17547	31868	83	165
	UNDER 5 SYSSELSATTE.....	14	34	1507	7424	4276	1750	3918	126	115
	5- 9 SYSSELSATTE.....	8	56	2401	7675	4759	4209	6563	85	117
	10- 49 SYSSELSATTE.....	3	103	6492	11878	6944	11588	21387	67	208
3	INDUSTRI.....	1259	37504	1802089	7184057	2514838	939223	6128476	67	163
	UNDER 5 SYSSELSATTE.....	530	1290	36415	169898	66418	41559	103859	51	81
	5- 9 SYSSELSATTE.....	255	1734	69107	249760	93866	9427	209540	54	121
	10- 49 SYSSELSATTE.....	344	8090	373535	1461195	482472	66082	949134	60	117
	50- 99 SYSSELSATTE.....	62	4389	200487	772712	260555	24977	577286	59	132
	100 OG FLER SYSSELSATTE.....	68	22001	1122545	4530492	1611527	797178	4288657	73	195
4	KRAFT- OG VANNFORSYNING.....	101	1455	92079	786344	342668	327660	1032900	236	710
	UNDER 5 SYSSELSATTE.....	68	55	3060	95788	33048	326880	24535	601	446
	5- 9 SYSSELSATTE.....	9	58	3254	11270	5394	560	7597	93	131
	10- 49 SYSSELSATTE.....	18	384	23889	145927	43969	220	139883	115	364
	50- 99 SYSSELSATTE.....	3	192	11863	239461	68236	-	385615	355	2008
	100 OG FLER SYSSELSATTE.....	3	766	50013	293898	192021	-	475270	251	620
5	BYGGE- OG ANLEGGSVIRKSOMHET.....	997	9886	481110	1472829	703167	53674	307119	71	31
	UNDER 5 SYSSELSATTE.....	625	1347	37583	187732	95218	8589	63111	71	47
	5- 9 SYSSELSATTE.....	190	1266	51065	152564	77951	5622	42132	62	33
	10- 49 SYSSELSATTE.....	147	2930	143392	399631	183962	12914	68357	63	23
	50- 99 SYSSELSATTE.....	20	1446	84490	221193	112564	8516	36518	78	25
	100 OG FLER SYSSELSATTE.....	15	2897	164580	511709	233472	18033	97001	81	33
61	ENGROS- OG AGENTURHANDEL.....	952	8064	406030	5537875	908874	68615	804188	113	100
	UNDER 5 SYSSELSATTE.....	623	1073	38907	410185	77971	8828	57668	73	54
	5- 9 SYSSELSATTE.....	149	1025	52055	557979	97846	14943	93120	95	91
	10- 49 SYSSELSATTE.....	156	3462	190944	2900767	332699	26902	366948	96	106
	50- 99 SYSSELSATTE.....	15	1008	56891	731612	108172	7258	89982	107	87
	100 OG FLER SYSSELSATTE.....	9	1496	67233	937332	292186	10684	196470	195	131
62	DETALJHANDEL.....	2953	12162	369834	3530534	676333	73858	809884	56	67
	UNDER 5 SYSSELSATTE.....	2271	4653	104168	1186800	254977	23250	274772	55	59
	5- 9 SYSSELSATTE.....	462	2923	95145	865941	166846	26927	178356	57	61
	10- 49 SYSSELSATTE.....	210	3444	129430	1237560	203865	15276	266868	59	77
	50- 99 SYSSELSATTE.....	6	413	16975	100048	21764	5374	24808	53	63
	100 OG FLER SYSSELSATTE.....	4	729	24116	140185	28881	3031	65080	40	87
63	HOTELL- OG RESTAURANTDRIFT.....	454	3625	119899	328351	172025	16748	556899	47	154
	UNDER 5 SYSSELSATTE.....	288	435	6342	41601	18537	7282	86762	43	199
	5- 9 SYSSELSATTE.....	64	408	10728	35214	17581	2845	61219	43	150
	10- 49 SYSSELSATTE.....	92	1792	61138	163715	87057	5918	302618	49	169
	50- 99 SYSSELSATTE.....	6	397	15730	29781	17986	316	39759	45	100
	100 OG FLER SYSSELSATTE.....	4	593	25961	58040	30864	387	66541	52	112
	TRANSPORT OG LAGRING.....	1600	7553	351342	844717	448438	133024	340784	59	45
	UNDER 5 SYSSELSATTE.....	1423	1981	40233	200827	138785	42605	110730	70	56
	5- 9 SYSSELSATTE.....	89	570	27342	77047	47864	10589	11674	84	20
	10- 49 SYSSELSATTE.....	64	1367	66762	149177	89802	21443	91276	66	67
	50- 99 SYSSELSATTE.....	13	880	51785	85112	54402	6375	16441	62	19
	100 OG FLER SYSSELSATTE.....	11	2755	165220	332554	117585	52012	110663	43	40
	OFFENTLIG OG PRIVAT TJENESTEYTING	1577	8172	298632	696709	394936	42178	393267	48	48
	UNDER 5 SYSSELSATTE.....	1276	1926	35438	158072	100612	7485	96018	51	50
	5- 9 SYSSELSATTE.....	156	1036	41064	95864	54148	4386	70218	52	68
	10- 49 SYSSELSATTE.....	125	2451	127189	300811	168761	27583	164696	69	67
	50- 99 SYSSELSATTE.....	10	637	24444	61166	25354	781	32480	40	51
	100 OG FLER SYSSELSATTE.....	10	2122	70497	80796	46061	1943	29855	22	14

KILDE : NOS BEDRIFTSTELLING 1974.

1) OMFATTET IKKE OFFENTLIG BYGGE- OG ANLEGGSVIRKSOMHET I EGEN REGI. 2) BYGGE- OG ANLEGGSDRIFTER REGISTRERT I FYLKET.

TABELL 6.1. HOVEDTALL FOR BERGVERKSDRIFT OG INDUSTRI. STORE BEDRIFTER. KOMMUNER. 1972-1975

HANDELSDISTRIKT KOMMUNE	BE- DRIFTER	SYSSEL- SATTE	OPPTJENT LØNN OG SOSIALE UTGIFTER	BRUTTO- PRODUK- SJONS- VERDI	BEARBEI- DINGS- 2) VERDI	BRUTTO- INVE- STERING	SYSSEL- SATTE PR. BEDRIFT	BEARBEI- DINGS- 2)	
								VERDI 1000 KR	
<b>ALLE BEDRIFTER</b>									
HELE FYLKET	1972.....	1211	36923	1369754	5169337	2002776	30	56	
	1973.....	1197	36617	1529093	5706121	2080293	31	57	
	1974.....	1284	37697	1812489	7025759	2530817	29	67	
	1975.....	1267	37458	2165267	7999546	2949516	30	79	
<b>STORE BEDRIFTER</b>									
HELE FYLKET	1972.....	777	35589	1336981	5064503	1974306	46	55	
	1973.....	758	35370	1496772	5601067	2053386	47	58	
	1974.....	754	36319	1775288	6858228	2458288	48	68	
	1975.....	762	36107	2116880	7828621	2866411	47	79	
1 9 7 5									
323	SØNDRE SUNN- NORDLAND H.D.....	27	389	20393	132496	5681	2435	14	85
1211	ETNE .....	13	154	7180	37085	9328	93	12	68
1214	ØLEN .....	10	157	8721	71269	-9827	939	16	63
1216	SVEIO .....	4	78	4492	24142	6180	1403	20	79
324	NORDRE SUNN- NORDLAND H.D.....	67	4520	306053	1198658	400643	51758	67	89
1219	BØMLO .....	15	630	41421	137470	51586	6334	42	82
1221	STORD .....	16	2464	175049	624876	239899	29290	154	97
1222	FITJAR .....	9	147	7523	22703	9119	294	16	62
1223	TYSNES .....	4	57	2280	9053	2905	276	14	51
1224	KVINNHØRAD .....	23	1222	79780	404556	97134	15564	53	79
325	ØDDA H.D. ....	22	:	:	:	:	:	:	:
1227	JONDAL .....	2	:	:	:	:	:	:	:
1228	ØDDA .....	14	1786	128348	580198	179891	68549	128	109
1230	SILLENSVANG .....	6	185	9276	35141	14895	869	31	89
331	BERGEN H.D. ....	556	:	:	:	:	:	:	:
1201	BERGEN .....	393	22051	1261267	4275868	1607335	163315	56	73
1238	KVAM .....	26	1111	70343	355607	155350	48490	48	140
1241	FUSA .....	16	249	11617	33605	12569	712	16	50
1242	SAMNANGER .....	1	:	:	:	:	:	:	:
1243	ØS .....	19	637	34563	110660	45941	4190	36	72
1244	HUSLEVOLL .....	8	125	5092	12897	7066	13	16	57
1245	GUND .....	3	28	1314	1859	1394	:	9	50
1248	FJELL .....	16	369	19052	73007	35572	7318	23	98
1247	ÅSKØY .....	29	787	43061	192033	55033	19403	27	70
1251	RAKSDAL .....	9	903	41424	193332	69200	3914	109	77
1252	MODÅLEN .....	4	25	1443	6547	3573	1089	6	145
1253	ØSTERØY .....	26	496	24715	85012	37308	3887	19	75
1259	ØNGÅRDEN .....	6	90	2385	5764	3630	33	15	69
332	VASS H.D. ....	29	597	31858	112213	28246	6620	21	47
1233	SILVIK .....	2	:	:	:	:	:	:	:
1234	BRANVIG .....	1	:	:	:	:	:	:	:
1235	VASS .....	26	561	29993	105804	25115	6205	22	69
333	FIRE NORD- NORDLAND H.D.....	61	1613	98062	407032	194708	244152	26	121
1256	MELAND .....	6	169	11052	36889	16810	20794	28	99
1260	RADØY .....	14	403	21418	93483	25389	4763	29	63
1263	LINDØS .....	30	858	57054	244337	141677	216643	29	163
1264	AUSTRHEIM .....	3	69	3528	9780	5373	850	23	78
1265	REDJE .....	4	90	3992	14254	5964	999	23	66
1266	NASFJORDEN .....	4	24	1018	8289	-505	113	6	72

KILDE : NOS INDUSTRISTATISTIKK.

1) FOR FYLKET ER DET OGSÅ GITT TALL FOR ALLE BEDRIFTER UANSETT STØRRELSE.

2) EKSKLUSIVE MERVERDIAVGIFT.

TABELL 6.4. HOVEDTALL FOR BERGVERKSDRIFT OG INDUSTRI. ALLE BEDRIFTER. FYLKETS PROSENTANDEL AV HELE LANDET. 1972-1975

	1972	1973	1974	1975
	PROSENT			
BEDRIFTER.....	8,6	8,4	8,7	8,8
SYSSELSATTE.....	9,6	9,5	9,5	9,6
OPPTJENT LØNN OG SOSIALE 1) UTGIFTER.....	9,0	9,0	9,0	9,0
BRUTTOPRODUKSJONSVERDI.....	8,4	8,1	7,7	7,5
1) BEARBEIDINGSVERDI.....	9,3	8,4	8,4	8,1
BRUTTOINVESTERING.....	6,8	9,0	11,2	6,0

KILDE : NOS INDUSTRISTATISTIKK.

1) EKSKLUSIVE MERVERDIAVGIFT.

TABELL 6.5. HOVEDTALL FOR BERGVERKSDRIFT OG INDUSTRI ETTER NÆRINGSHOVEDGRUPPE. STORE BEDRIFTER. 1975

NÆRINGSHOVEDGRUPPE	BE- DRIFTER	SYSSSEL- SATTE	OPPTJENT LØNN OG SOSIALI UTGIFTER	BRUTTO- PRODUK- SJONS- 1)	BEARBEI- DINGS- 1)	BRUTTO- INVE- STERING	SYSSSEL- SATTE PR. BEDRIFT	BEARBEI- DINGS- 1)	
								VERDI	PR. SYS- SELSATT
1000 KR									
HELE FYLKET .....	762	36107	2116880	7828621	2866411	627009	47	79	
2 BERGVERKSDRIFT .....	16	182	12892	29482	15089	12708	11	83	
21 BRYTING AV KULL .....	-	:	:	:	:	:	:	:	:
22 UTVINNING AV RØRLJE OG NATURGASS .....	-	:	:	:	:	:	:	:	:
29 BERGVERKSDRIFT ELLERS .....	16	:	:	:	:	:	:	:	:
3 INDUSTRI .....	746	35925	2103988	7799139	2851322	614331	48	79	
311-12 PRODUKSJON AV NÆRINGSMIDLER .....	131	4298	234602	1335962	238363	70056	33	53	
313 PRODUKSJON AV DRIKKEVARER .....	4	555	41193	199091	137860	6572	139	248	
314 PRODUKSJON AV TOBAKKSVARER .....	-	:	:	:	:	:	:	:	:
321 PRODUKSJON AV TEKSTILVARER .....	64	3635	169144	490237	173665	12603	57	48	
322 PRODUKSJON AV KLÆR, UNNTATT SKOTØY .....	32	1418	62171	151236	67548	-6577	44	48	
323 PRODUKSJON AV LÆR OG LÆR- OG SKINNVARER, UNNTATT KLÆR OG SKOTØY .....	10	240	12345	62754	22679	961	24	94	
324 PRODUKSJON AV SKOTØY .....	7	271	12170	28141	12658	137	39	47	
331 PRODUKSJON AV TREVARER, UNNTATT MØBLER OG INNREDNINGER .....	58	599	27496	84384	35906	2418	10	63	
332 PRODUKSJON AV MØBLER OG INNREDNINGER AV TRE	39	1267	67679	223114	104825	9804	32	83	
341 TREFOREDNING .....	9	379	19291	51684	20735	1797	42	55	
342 GRAFISK PRODUKSJON OG FORLAGSVIRKSOMHET .....	61	3654	112282	228406	118531	14828	60	32	
351 PRODUKSJON AV KJEMISKE RÅVARER .....	7	587	44193	187309	77993	8360	84	133	
352 PRODUKSJON AV KJEMISK-TEKNISKE PRODUKTER ..	10	444	27627	116411	32268	754	44	73	
353 RAFFINERING AV JORDOLJE .....	1	:	:	:	:	:	:	:	:
354 PRODUKSJON AV JORDOLJE- OG KULLPRODUKTER ..	2	:	:	:	:	:	:	:	:
355 PRODUKSJON OG REPARASJON AV GUMMIPRODUKTER ..	4	87	5616	15096	7822	1776	22	90	
356 PRODUKSJON AV PLASTVARER .....	15	341	16614	57970	26467	3253	23	78	
362 PRODUKSJON AV GLASS OG GLASSVARER .....	3	40	1964	5315	3238	161	13	81	
369 PRODUKSJON AV MINERALSKE PRODUKTER ELLERS ..	34	623	37276	149811	49582	7386	18	83	
371 PRODUKSJON AV JERN, STÅL OG FERROLEGERINGER	5	1200	90805	528226	182244	55739	240	152	
372 PRODUKSJON AV IKKE-JERNHOLDIGE METALLER ...	8	1732	129023	686385	167500	66201	217	97	
381 PRODUKSJON AV METALLVARER .....	74	2099	123490	323504	158190	13028	28	75	
382 PRODUKSJON AV MASKINER .....	53	2503	168312	572298	241933	32536	47	97	
383 PROD. AV ELEKTRISKE APPARATER OG MATERIELL ..	18	965	65972	167507	83504	7221	54	87	
384 PRODUKSJON AV TRANSPORTMIDLER .....	77	8074	573983	1921527	752313	100566	105	93	
385 PROD. AV TEKNISKE OG VITENSKAPELIGE INSTRU- MENTER, FOTOARTIKLER OG OPTISKE ARTIKLER ..	4	189	10352	25757	11791	1236	47	62	
390 INDUSTRIPRODUKSJON ELLERS .....	16	377	19778	65034	25510	640	24	68	

KILDE : NOS INDUSTRISTATISTIKK.

1) EKSKLUSIVE MERVERDIAVGIFT.



TABELL 6.6. HOVEDTALL FOR BERGVERKSDRIFT OG INDUSTRI ETTER NÆRINGSHOVEDGRUPPE, STORE BEDRIFTER, FYLKETS  
 PROSENTANDDEL AV HELE LANDET, 1975

NÆRINGSHOVEDGRUPPE	BE- DRIFTER	SYSSEL- SATTE	OPPTJENT LØNN OG SOSIALE UTGIFTER	BRUTTO- PRODUK- SJONS- VERDI 1)	BEARBEI- DINGS- VERDI 1)	BRUTTO- INVE- STERING
PROSENT						
HELE FYLKET .....	8,6	9,6	9,0	7,5	8,1	6,0
2 BERGVERKSDRIFT .....	5,0	1,8	1,8	0,5	0,3	0,3
21 BRYTING AV KULL .....	-	:	:	:	:	:
22 UTVINNING AV RÅOLJE OG NATURGASS .....	-	:	:	:	:	:
29 BERGVERKSDRIFT ELLERS .....	5,3	:	:	:	:	:
3 INDUSTRI .....	8,8	9,8	9,3	8,0	9,3	9,8
311-12 PRODUKSJON AV NÆRINGSMIDLER .....	7,0	9,2	9,6	8,0	12,3	9,5
313 PRODUKSJON AV DRIKKEVARER .....	6,8	11,8	12,8	12,8	14,1	10,6
314 PRODUKSJON AV TOBAKKSVARER .....	-	:	:	:	:	:
321 PRODUKSJON AV TEKSTILVARER .....	19,6	29,8	28,9	26,8	24,9	15,9
322 PRODUKSJON AV KLÆR, UNNTATT SKOTØY .....	11,5	14,5	15,1	14,8	14,6	-33,9
323 PRODUKSJON AV LÆR OG LÆR- OG SKINNVARER, UNNTATT KLÆR OG SKOTØY .....	15,4	18,2	20,8	32,2	28,8	23,3
324 PRODUKSJON AV SKOTØY .....	14,0	15,3	15,0	14,6	14,2	13,2
331 PRODUKSJON AV TREVARER, UNNTATT MØBLER OG INNREDNINGER .....	5,4	2,6	2,2	1,5	1,9	0,7
332 PRODUKSJON AV MØBLER OG INNREDNINGER AV TRE	10,5	13,2	13,2	13,7	15,8	14,4
341 TREFORREDLING .....	4,9	1,9	1,5	0,7	1,1	0,3
342 GRAFISK PRODUKSJON OG FORLAGSVIRKSOMHET ...	7,9	11,5	7,3	5,6	6,1	5,6
351 PRODUKSJON AV KJEMISKE RÅVARER .....	11,9	6,9	6,6	5,7	6,5	0,9
352 PRODUKSJON AV KJEMISK-TEKNISKE PRODUKTER ..	8,4	5,8	5,3	5,3	4,2	0,6
353 RAFFINERING AV JORDOLJE .....	14,3	:	:	:	:	:
354 PRODUKSJON AV JORDOLJE- OG KULLPRODUKTER ..	7,7	:	:	:	:	:
355 PRODUKSJON OG REPARASJON AV GUMMIPRODUKTER.	8,3	3,2	3,5	3,8	4,4	7,8
356 PRODUKSJON AV PLASTVARER .....	7,6	4,7	3,8	4,5	5,0	6,0
362 PRODUKSJON AV GLASS OG GLASSVARER .....	8,6	1,9	1,5	1,6	2,2	0,7
369 PRODUKSJON AV MINERALSKE PRODUKTER ELLERS .	8,4	7,1	6,6	6,3	5,2	3,7
371 PRODUKSJON AV JERN, STÅL OG FERROLEGERINGER	8,6	7,3	7,5	10,0	8,5	13,7
372 PRODUKSJON AV IKKE-JERNHOLDIGE METALLER ...	13,8	14,3	14,1	12,8	11,2	17,2
381 PRODUKSJON AV METALLVARER .....	9,1	7,9	7,4	6,8	7,6	4,7
382 PRODUKSJON AV MASKINER .....	9,5	8,5	7,9	5,9	8,5	6,5
383 PROD. AV ELEKTRISKE APPARATER OG MATERIELL.	7,6	4,2	4,1	3,5	4,0	2,8
384 PRODUKSJON AV TRANSPORTMIDLER .....	12,2	15,6	16,0	16,3	13,6	13,8
385 PROD. AV TEKNISKE OG VITENSKAPELIGE INSTRU- MENTER, FOTOARTIKLER OG OPTISKE ARTIKLER ..	11,1	17,7	15,2	16,4	15,2	50,2
390 INDUSTRIPRODUKSJON ELLERS .....	11,3	10,4	10,0	12,9	11,3	2,9

KILDE : NOS INDUSTRISTATISTIKK.

1) EKSKLUSIVE MERVERDIAVGIFT.

TABELL 6.7. HOVEDTALL FOR KRAFTFORSYNING. 1973 OG 1974

	ENHET	1973	1974	
			I ALT	FYLKETS PROSENT- ANDEL AV HELE LANDET
KRAFTSTASJONER I ALT.....	ANTALL	56	60	9,8
VANNKRAFT.....	ANTALL	56	60	10,4
VARMEKRAFT.....	ANTALL	-	-	-
KRAFTMASKINER (TURBINER).....	ANTALL	124	129	10,5
KRAFTMASKINER (TURBINER), YTELSE.....	MW	1543	1873	11,4
GENERATORER, YTELSE.....	MVA	1841	2235	11,6
OVERFØRINGS- OG FØRDELINGSANLEGG I ALT.....	KM	16274,3	16747,6	7,9
LUFTLEDNINGER.....	KM	13748,9	13982,6	7,7
JORDKABLER.....	KM	2403,6	2643,9	8,7
SJØKABLER.....	KM	121,8	121,1	7,8
PRODUKSJON AV ELEKTRISK KRAFT I ALT.....	GWH	7795	8156	10,6
VANNKRAFT.....	GWH	7795	8156	10,6
VARMEKRAFT.....	GWH	-	-	-
FASTKRAFTFORBRUK I ALT.....	GWH	5434	5452	8,9
TREFØRDLING.....	GWH	6	9	0,3
KRAFTINTENSIV INDUSTRI.....	GWH	2855	2834	10,3
BERGVERK OG INDUSTRI ELLERS.....	GWH	532	540	7,2
TRANSPORT.....	GWH	31	31	5,9
ANLEGGSKRAFT.....	GWH	74	63	20,2
PRIVAT TJENESTEYTING.....	GWH	218	223	9,1
OFFENTLIG TJENESTEYTING.....	GWH	218	213	8,7
HUSHOLDNINGER OG JORDBRUK.....	GWH	1499	1540	8,9
FASTKRAFTFORBRUK I ALT PROSENTVIS FORDELT PR FORBRUKERGRUPPER.....	PST.	100,0	100,0	-
TREFØRDLING.....	PST.	0,1	0,2	-
KRAFTINTENSIV INDUSTRI.....	PST.	52,5	52,0	-
BERGVERK OG INDUSTRI ELLERS.....	PST.	9,8	9,9	-
TRANSPORT.....	PST.	0,6	0,6	-
ANLEGGSKRAFT.....	PST.	1,4	1,2	-
PRIVAT TJENESTEYTING.....	PST.	4,0	4,1	-
OFFENTLIG TJENESTEYTING.....	PST.	4,0	3,9	-
HUSHOLDNINGER OG JORDBRUK.....	PST.	27,6	28,3	-
TILFELDIG KRAFT TIL ELEKTROKJELER.....	GWH	89	141	4,7
BRUTTOINVESTERING (ANSKAFELSE - SALG) I ALT.....	MILL. KR	273,0	321,4	14,4
PRODUKSJONSANLEGG.....	MILL. KR	193,3	212,1	18,8
OVERFØRINGSANLEGG.....	MILL. KR	22,7	36,5	7,2
FØRDELINGSANLEGG.....	MILL. KR	42,9	51,9	11,2
ANNET.....	MILL. KR	14,1	20,9	16,0
REPARASJONER I ALT.....	MILL. KR	34,9	38,2	10,4
PRODUKSJONSANLEGG.....	MILL. KR	4,8	7,8	10,8
OVERFØRINGSANLEGG.....	MILL. KR	3,1	2,2	7,7
FØRDELINGSANLEGG.....	MILL. KR	23,4	24,7	10,4
ANNET.....	MILL. KR	3,6	3,5	11,4

KILDE : NOS ELEKTRISITETSSTATISTIKK.

TABELL 8.9. NYTTBAR OG UTBYGD VANNKRAFT 31. DESEMBER 1974. KRAFTVERK

VASSDRAG KRAFTVERK	NYTTBAR VANNKRAFT						UTBYGD 31. DESEMBER 1974			
	NED- BØRS- FELT	REGU- LERINGS- MAGASIN	MID- LERE RRS- TILLØP	ENERGI- EKVI- VALENT	MAKSI- MAL YTELSE	MIDLERE PRO- DUKSJON	FAST- KRAFT- DUKSJON	MAKSI- MAL YTELSE	MIDLERE PRO- DUKSJON	FAST- KRAFT- DUKSJON
	2 KM	3 MILL. M	3 KWH/M	3 MW	GWH	MW	GWH	MW	GWH	
HELE FYLKET.....	--	--	--	--	4525	17978	14924	1794	8287	7266
PROSENT AV HELE LANDET.....	--	--	--	--	12,7	11,8	11,1	11,1	10,4	10,4
<b>SULDALSLAGEN</b>										
RØLDAL.....	424	513	961	0,808	160	753	671	160	750	631
NOVLE.....	125	212	308	0,694	40	204	182	40	138	116
SVANDALSFLONA.....	30	40	69	0,487	10	33	29	-	-	-
<b>ETNEVASSDRAGET</b>										
KYRPIING.....	257	179	737	0,115	18	82	68	-	-	-
LITLEDALEN.....	62	93	158	0,284	14	45	37	14	45	40
HARDELAND K.....	22	21	55	0,741	12	41	34	12	41	36
HARDELAND H.....	33	72	83	0,940	22	78	64	22	78	69
STORDALSVATN.....	113	82	336	1,204	75	377	312	-	-	-
<b>RULLESTADELVA</b>										
FJERA.....	136	16	420	0,778	70	312	258	-	-	-
<b>BLØFELVA</b>										
BLØFALLI I L.....	245	430	1098	0,065	6	31	26	-	-	-
BLØFALLI I H.....				0,874	95	478	395	-	-	-
BLØFALLI II.....	238	430	1076	0,809	74	373	308	74	489	431
BLØFALLI III L.....	32	17	136	0,154	5	20	17	-	-	-
BLØFALLI III H.....	154	366	723	0,731	100	499	412	100	373	329
BLØFALLI IV.....	23	46	109	0,360	7	36	30	-	-	-
<b>VALEELVA</b>										
VALEN.....	8	2	28	0,635	2	13	11	2	13	11
<b>USKEDALSELVA</b>										
GRYTEVIK.....	6	8	24	1,296	7	30	25	-	-	-
<b>HATTGERGVASSDRAGET</b>										
MURDALEN.....	-	-	-	-	-	-	-	1	8	7
ROSENDAL.....	21	37	66	0,842	10	48	40	-	-	-
<b>BØRTVEITELVA</b>										
BØRTVEIT.....	4	2	12	0,657	3	8	7	3	8	7
<b>ÅVREKUSELVA</b>										
MADRANGER.....	161	453	614	1,929	250	1165	963	250	992	874
JUKIA (PUMPEKRAFTSTASJON).....	63	341	195	0,360	35	45	37	35	45	40
<b>JONDALSELVA</b>										
EIDFOSS.....	20	0	37	0,161	2	6	5	2	12	11
SVASARD.....	68	22	148	1,029	30	144	119	-	-	-
<b>KVITNØLVA</b>										
KVITNØ.....	12	7	45	1,515	12	59	49	-	-	-
<b>TOKHEITMELVA</b>										
TOKHEIM.....	6	2	23	2,525	10	48	40	-	-	-
<b>TYSSOVASSDRAGET</b>										
TYSSDAL.....	413	940	811	0,878	88	129	107	88	502	442
SKJEGGEDAL.....	-	-	-	-	-	-	-	11	58	51
OKSLA.....	340	795	666	1,073	180	691	571	-	-	-
MOSSO.....	21	4	45	1,323	10	45	37	-	-	-
TYSSO II.....	272	499	520	1,667	180	830	686	180	849	748
MØGELI.....	62	145	122	1,389	29	143	118	29	143	126
NEDRE BERSRVATN.....	55	142	106	0,154	3	13	11	-	-	-
ØVRE BERSRVATN.....	28	45	51	0,397	4	19	16	-	-	-
<b>ERDALSELVA</b>										
VEIS.....	505	171	683	2,075	310	1276	1055	-	-	-

KILDE : NORGES VASSDRAGS- OG ELEKTRISITETSVESEN.

TABELL 6.8 FORTS. NYTTBAR OG UTBYGD VANNKRAFT 31. DESEMBER 1974. KRAFTVERK

VASSDRAG KRAFTVERK	NYTTBAR VANNKRAFT							UTBYGD 31. DESEMBER 1974		
	NED- BØRS- FELT	REGU- LERINGS- MAGASIN	MID- LERE ØRS- TILLØP	ENERGI- EKVI- VALENT	MAKSI- MAL YTELSE	MIDLERE PRO- DUKSJON	FAST- PRO- DUKSJON	MAKSI- MAL YTELSE	MIDLERE PRO- DUKSJON	FAST- PRO- DUKSJON
	2 KM	MILL. M	3 M	3 KWH/M	MW	GWH	GWH	MW	GWH	
<b>SIMA</b>										
SY-SIMA.....	565	428	791	2,153	620	1696	1402	-	-	-
<b>AUSTDØLA</b>										
LANG-SIMA.....	165	221	409	2,686	500	1101	910	-	-	-
<b>TYSSØ (ULVIK)</b>										
ULVIK.....	39	0	61	0,122	1	5	4	1	5	4
ULVIK II.....	47	55	86	0,880	19	75	62	19	75	66
<b>LUSSANDELVA</b>										
LUSSAND.....	43	30	67	1,254	14	77	64	-	-	-
<b>BJØLVOVASSDRAGET</b>										
BJØLVEFOSSEN.....	59	93	161	2,000	54	292	241	54	292	257
KISTEBOTHANE (PUMPE).....	5	1	15	-0,296	-	-4	-3	-	-4	-4
<b>ØYSTE SEELVA</b>										
ØYSTESE.....	53	36	163	0,625	18	96	79	-	-	-
FITJADALSVATN.....	16	30	51	1,333	12	63	52	-	-	-
<b>KALDESTADELVA</b>										
KALDESTAD.....	5	7	13	0,868	2	10	8	2	10	9
<b>TORDALSELVA</b>										
SKULAFOSS.....	20	7	54	0,379	2	14	12	2	14	12
<b>EIKELANSELVA</b>										
HOLREFJORD.....	19	22	57	1,204	13	59	49	-	-	-
<b>SAMNANGERVASSDRAGET</b>										
FRØLAND.....	122	115	395	0,345	24	131	108	24	131	115
GRØNSDAL.....	100	108	319	0,426	26	132	109	26	132	116
KVITINGEN.....	68	73	217	0,588	36	127	105	-	-	-
<b>YTRE ARNAELV</b>										
ARNA.....	21	2	47	0,149	2	7	6	2	7	6
<b>GULFJELLVASSDRAGET</b>										
MODALIEN.....	14	2	43	0,404	3	15	12	3	15	13
<b>SKULSTADELVA</b>										
TRENGEREID.....	7	3	22	0,298	2	7	6	2	7	6
<b>HERFINDALSELVA</b>										
ARDAL.....	18	7	52	0,259	1	8	7	1	8	7
<b>FOSSDALSELVA</b>										
FOSSMARK.....	18	2	46	0,889	2	15	12	2	15	13
<b>BERGSDALSVASSDRAGET</b>										
DALE.....	248	352	632	0,788	84	483	399	84	483	426
FOSSE.....	197	352	514	0,210	18	102	84	18	102	90
KALDESTAD.....	160	352	419	0,188	27	79	65	27	79	70
HODNABERG.....	47	177	134	0,694	32	94	78	32	94	83
<b>VOSSOVASSDRAGET</b>										
ROGNSFOSSEN.....	712	136	1407	0,057	16	75	62	-	-	-
NESHEIM.....	405	136	778	0,891	138	663	548	-	-	-
REIMEGRØND.....	230	136	444	0,707	56	301	249	-	-	-
EVANGER.....	314	492	817	1,746	330	1420	1174	220	988	871
OKSEBOTN.....	45	69	115	0,317	8	35	29	-	-	-
HOLSKARDVATN.....	116	203	296	0,132	9	38	31	-	-	-
SKJERJEVATN.....	28	103	79	0,389	7	28	23	-	-	-
<b>TYSSEELVA</b>										
TYSSEN.....	91	10	233	0,479	20	101	83	-	-	-

TABELL 6.8 FORTS. NYTTBAR OG UTBYGD VANNKRAFT 31. DESEMBER 1974. KRAFTVERK

VASSDRAG KRAFTVERK	NYTTBAR VANNKRAFT							UTBYGD 31. DESEMBER 1974		
	NED- BØRS- FELT	REGU- LERINGS- MAGASIN	MID- LERE RRS- TILLØP	ENERGI- EKVI- VALENT	MAKSI- MAL YTELSE	MIDLERE PRO- DUKSJON	FAST- KRAFT- PRO- DUKSJON	MAKSI- MAL YTELSE	MIDLERE PRO- DUKSJON	FAST- KRAFT- PRO- DUKSJON
	<sup>2</sup> KM	<sup>3</sup> MILL. M	<sup>3</sup> KWH/M	<sup>3</sup> MW	<sup>3</sup> GW	<sup>3</sup> MW	<sup>3</sup> GW	<sup>3</sup> MW	<sup>3</sup> GW	
<b>EKSINGEDALSELVA</b>										
MYSTER.....	204	0	554	0,595	60	298	246	-	-	-
<b>STEINSLANDSVASSDRAGET</b>										
MODALEN.....	269	58	818	0,228	46	178	147	-	-	-
STEINSLAND.....	169	44	516	1,048	132	516	426	-	-	-
<b>HERLANDSELVA</b>										
HERLANDSFOSS.....	62	80	143	0,290	12	40	33	12	40	35
<b>TYSSE (HOSANGER)</b>										
TØSSE.....	33	14	84	0,097	2	8	7	2	8	7
OSVATN.....	8	8	20	0,386	3	8	7	3	8	7
<b>EIKEFETELVA</b>										
EIKEFET.....	68	63	238	0,722	26	139	115	-	-	-
<b>HAUGSDAL SVASSDRAGET</b>										
MATRE H.....	103	179	418	1,207	96	492	407	96	492	434
KVITEVASSDALEN.....	70	157	277	0,494	40	138	114	-	-	-
<b>MATREVASSDRAGET</b>										
MATRE M.....	215	309	693	1,051	112	683	564	112	683	602
STORDAL.....	62	165	195	0,253	25	49	40	25	49	43
HOMMELFOSS.....	11	0	40	0,379	2	10	8	2	10	9

TABELL 6.9. HOVEDTALL FOR BYGGE- OG ANLEGGSDRIFT ETTER NÆRINGSGRUPE. ALLE BEDRIFTER 1) 1974 OG 1975

NÆRINGSGRUPE		BE- DRIFTER	SYSSEL- SATTE	OPPTJENT LØNN OG SOSIALE UTGIFTER	BRUTTO- PRODUK- SJONS- VERDI	BEARBEI- DINGS- 2) VERDI	BRUTTO- INVE- STERING	SYSSEL- SATTE PR. BEDRIFT	BEARBEI- DINGS- 2) VERDI PR. SYS- SELSATT
HELE FYLKET	1974	966	8944	436130	1356439	658187	198805	9	74
	1975	969	9467	523848	1577035	774793	159370	10	82
PROSENT AV HELE LANDET	1974	9,6	9,9	9,8	9,0	9,8	13,0	100,0	100,0
	1975	10,0	10,0	9,7	9,0	9,6	9,8	100,0	96,5
5011 OPPFØRING AV BYGNINGER	1974	457	4348	205201	642737	291264	21549	10	67
	1975	448	4358	230916	704290	318998	14680	10	73
5012 INNREDNINGS- OG INSTALASJONSARBEID	1974	322	2709	131058	382625	191052	6695	8	71
	1975	318	2972	166471	442653	217276	5386	9	73
5021 ALMINNELIG ANLEGGSVIRKSOMHET	1974	19	1034	60399	184825	72181	6113	54	70
	1975	29	:	:	:	:	:	:	:
5022 GRAVING, SPRENGNING OG ANNET GRUNNARBEID	1974	167	:	:	:	:	:	:	:
	1975	172	887	36767	116196	71178	1683	5	80
5023 OLJEBORING	1974	1	:	:	:	:	:	:	:
	1975	2	:	:	:	:	:	:	:

KILDE : NOS BYGGE- OG ANLEGGSTATISTIKK.

1) BYGGE- OG ANLEGGSDRIFTER REGISTRERT (HJEMMEHØRENDE) I FYLKET. 2) EKSKLUSIVE MERVERDIAVGIFT.

TABELL 6.10. FULLFØRTE BYGG ETTER BRUKERENS NÆRINGSKOMMUNER, 1974 OG 1975

HANDELSDISTRIKT KOMMUNE		BOLIGER			GOLVFLATE I BYGG FOR					
		I ALT	LEILIGHETER	HYBLER	BOLIGFLATE	BERGVERKS- DRIFT- OG INDUSTRI	VARE- HANDEL, BANK, FINANS OG FØRSIKRING	UNDER- VIS- NING OG FORSK- NING	HELSE- OG VET- ERINÆR- VESEN	ANNEN VIRK- SOMHET
HELE FYLKET	1974	4149	3911	238	348752	49872	45260	30153	21166	86236
	1975	3861	3638	223	323475	41125	34904	36137	13165	42155
PST. AV HELE LANDET	1974	10,0	10,0	9,8	10,0	6,8	11,4	7,2	12,7	14,8
	1975	8,9	8,9	8,7	8,9	4,5	7,7	7,7	4,6	6,7
323 SØNDRE SUNN- HORDLAND H.D.	1974	81	78	3	7551	3500	149	5685	-	296
	1975	106	106	-	9886	375	-	790	-	575
1211 ETNE	1974	38	37	1	3470	-	149	-	-	16
	1975	35	35	-	3155	-	-	-	-	150
1214 ØLEN	1974	21	19	2	2038	3500	-	-	-	280
	1975	32	32	-	3158	375	-	790	-	425
1216 SVEIO	1974	22	22	-	2043	-	-	5685	-	-
	1975	39	39	-	3573	-	-	-	-	-
324 NORDRE SUNN- HORDLAND H.D.	1974	489	407	82	38411	1009	3383	3893	-	4781
	1975	512	498	14	43923	8253	8859	4863	1574	413
1219 BØMLO	1974	109	105	4	9597	-	-	690	-	25
	1975	107	105	2	9430	1176	2646	-	784	-
1221 STORD	1974	232	159	73	16072	320	3109	-	-	2956
	1975	239	231	8	19799	6037	4682	3085	-	66
1222 FITJAR	1974	29	29	-	2565	255	-	-	-	-
	1975	43	39	4	3707	-	-	-	-	-
1223 TYSNES	1974	23	21	2	1888	-	-	-	-	852
	1975	25	25	-	2288	-	-	588	-	74
1224 KVINNHERAD	1974	96	93	3	8289	434	274	3203	-	948
	1975	98	98	-	8699	1040	1531	1190	790	273
325 ODDA H.D.	1974	143	117	26	10538	-	3337	928	261	5354
	1975	123	121	2	11049	1635	-	3428	-	1950
1227 JONDAL	1974	13	13	-	1057	-	829	-	261	-
	1975	11	11	-	1028	-	-	-	-	-
1228 ODDA	1974	32	32	-	2294	-	1400	-	-	-
	1975	38	38	-	3485	-	-	1728	-	-
1230 ULLENSVANG	1974	98	72	26	7187	-	1108	928	-	5354
	1975	74	72	2	6536	1635	-	1700	-	1950
331 BERGEN H.D.	1974	2869	2767	102	245891	28212	35363	17674	15778	58500
	1975	2603	2414	189	217533	26769	24465	22000	9741	33484
1201 BERGEN	1974	2010	1927	83	170682	18827	26952	14833	10249	55453
	1975	1843	1681	162	152425	19493	20627	11889	6766	27723
1238 KVAM	1974	88	86	2	7205	3200	-	-	-	1886
	1975	62	62	-	5137	1965	648	386	-	1200
1241 FUSA	1974	10	10	-	964	-	-	-	-	-
	1975	22	22	-	2098	-	-	-	-	67
1242 SAMNANGER	1974	18	18	-	1681	-	-	-	-	-
	1975	35	35	-	3188	-	-	260	-	650
1243 OS	1974	137	127	10	11736	2256	949	-	2688	278
	1975	185	173	12	15024	294	2159	1950	40	-
1244 AUSTEVOLL	1974	45	45	-	3875	-	-	1196	230	280
	1975	28	27	1	2526	-	-	1193	-	580
1245 SUND	1974	32	32	-	3053	-	-	145	-	80
	1975	45	45	-	3979	-	-	-	-	75
1246 FJELL	1974	158	158	-	13795	1748	4354	-	-	387
	1975	120	118	2	10558	4478	-	1680	-	2808
1247 ASKØY	1974	238	231	7	21086	66	541	585	2611	-
	1975	186	178	8	15618	539	1031	4642	351	-
1251 VAKSDAL	1974	28	28	-	2502	-	1435	915	-	136
	1975	21	21	-	1947	-	-	-	2530	381

KILDE : NOS BYGGEAREALSTATISTIKK.

1) OMFATTER IKKE BYGG FOR JORDBRUK, SKOGBRUK OG FISKE.

TABELL 6.10 FORTS. FULLFØRTE BYGG ETTER BRUKERENS NÆRING. KOMMUNER. 1974 OG 1975

HANDELSDISTRIKT	KOMMUNE	BOLIGER				GOLVFLATE I BYGG FOR						
		I ALT	LEILIG- HETER	HYBLER	BOLIG- FLATE	BERG- VERKS- DRIFT- OG IN- DUSTRI	VARE- HANDEL, BANK, FINANS OG FOR- SIKRING	UNDER- VIS- NING OG FORSK- NING	HELSE- OG VET- ERINÆR- VESEN	ANNEN VIRK- SOMHET	1)	
								2				
								M				
1252	MODALEN .....	1974	-	-	-	-	-	-	-	-	-	-
		1975	3	3	-	220	-	-	-	-	-	-
1253	OSTERØY .....	1974	93	93	-	8107	2115	1132	-	-	-	-
		1975	35	33	2	3302	-	-	-	54	-	-
1259	ØYGARDEN .....	1974	12	12	-	1205	-	-	-	-	-	-
		1975	18	16	2	1511	-	-	-	-	-	-
332	VOSS H.D. ...	1974	214	190	24	16008	5184	2703	195	1654	946	-
		1975	242	224	18	16267	-	1420	-	-	-	4754
1233	ULVIK .....	1974	9	9	-	856	-	-	-	1654	762	-
		1975	32	26	6	2481	-	-	-	-	92	-
1234	GRANVIN .....	1974	3	3	-	265	-	-	-	-	-	-
		1975	8	8	-	485	-	500	-	-	-	-
1235	VOSS .....	1974	202	178	24	14887	5184	2703	195	-	184	-
		1975	202	190	12	13301	-	920	-	-	4662	-
333	YTRE NORD- HORDLAND H.D.	1974	353	352	1	30353	11967	325	1778	3473	16358	-
		1975	275	275	-	24817	4093	160	5056	1850	979	-
1256	MELAND .....	1974	34	34	-	3265	1225	-	-	-	700	-
		1975	34	34	-	3100	-	-	-	1850	-	-
1260	RADØY .....	1974	34	34	-	2973	781	-	1292	-	270	-
		1975	44	44	-	3914	4093	-	-	-	-	-
1263	LINDAS .....	1974	204	204	-	17486	9537	-	486	2710	15065	-
		1975	102	102	-	9200	-	160	5056	-	592	-
1264	AUSTRHEIM ...	1974	60	59	1	4738	224	325	-	-	324	-
		1975	79	79	-	7087	-	-	-	-	387	-
1265	FEDJE .....	1974	5	5	-	418	200	-	-	763	-	-
		1975	7	7	-	644	-	-	-	-	-	-
1266	MASFJORDEN ..	1974	16	16	-	1473	-	-	-	-	-	-
		1975	9	9	-	872	-	-	-	-	-	-

1) OMFATTER IKKE BYGG FOR JORDBRUK, SKOGBRUK OG FISKE.

TABELL 6.11. FULLFØRTE LEILIGHETER ETTER BYGGETS ART. KOMMUNER. 1974 OG 1975

HANDELSDISTRIKT KOMMUNE		I RENE BOLIGBYGG OG KOMBINERTE BYGG MED MINST 50 PST. BOLIGFLATE							I KOMBINERTE BYGG MED 50 PST. BOLIGFLATE	
		LEILIGHETER I ALT	FRITTLIGGENDE BOLIGER	VERTIKALDELTE TO-MANNSBOLIGER	REKKEHUS, TERRASSEHUS O.L.	HORISONTALDELTE HUS MED INNTIL 4 LEILIGHETER	BLOKKER	ANDRE HUSTYPER	TILBYGG OG PR-BYGG	UNDER BOLIGFLATE
HELE FYLKET .	1974	3911	1326	118	790	800	717	70	33	57
	1975	3638	1283	164	692	810	565	10	17	97
PST. AV HELE LANDET .....	1974	10,0	8,4	7,7	17,6	11,5	9,1	4,1	8,1	18,4
	1975	8,9	8,0	9,8	13,1	10,7	7,0	0,7	6,5	21,3
323 SØNDRE SUNN- HORDLAND H.D.	1974	78	59	-	1	14	-	1	2	1
	1975	106	89	2	1	12	-	-	1	1
1211 ETNE .....	1974	37	23	-	-	10	-	1	2	1
	1975	35	26	2	1	4	-	-	1	1
1214 ØLEN .....	1974	19	16	-	1	2	-	-	-	-
	1975	32	30	-	-	2	-	-	-	-
1216 SVEIO .....	1974	22	20	-	-	2	-	-	-	-
	1975	39	33	-	-	6	-	-	-	-
324 NORDRE SUNN- HORDLAND H.D.	1974	407	251	18	36	98	-	1	2	1
	1975	498	259	20	53	161	-	-	1	4
1219 BØMLO .....	1974	105	81	-	13	10	-	1	-	-
	1975	105	75	-	1	29	-	-	-	-
1221 STORD .....	1974	159	84	6	15	54	-	-	-	-
	1975	231	71	20	50	90	-	-	-	-
1222 FITJAR .....	1974	29	23	-	-	6	-	-	-	-
	1975	39	33	-	-	6	-	-	-	-
1223 TYSNES .....	1974	21	13	-	-	8	-	-	-	-
	1975	25	25	-	-	-	-	-	-	-
1224 KVINNHERRAD ..	1974	93	50	12	8	20	-	-	2	1
	1975	98	55	-	2	36	-	-	1	4
325 ODDA H.D. ...	1974	117	66	-	16	18	-	15	2	-
	1975	121	68	4	11	38	-	-	-	-
1227 JONDAL .....	1974	13	10	-	-	2	-	-	1	-
	1975	11	11	-	-	-	-	-	-	-
1228 ODDA .....	1974	32	6	-	8	6	-	12	-	-
	1975	38	16	-	8	14	-	-	-	-
1230 ULLENSVANG ..	1974	72	50	-	8	10	-	3	1	-
	1975	72	41	4	3	24	-	-	-	-
331 BERGEN H.D. .	1974	2767	721	88	654	462	717	49	23	53
	1975	2414	620	132	615	445	565	6	12	19
1201 BERGEN .....	1974	1927	257	52	573	225	717	46	12	45
	1975	1681	203	116	577	199	565	2	6	13
1238 KVAM .....	1974	86	39	2	8	34	-	-	3	-
	1975	62	29	-	-	26	-	-	1	6
1241 FUSA .....	1974	10	6	-	1	2	-	-	1	-
	1975	22	20	-	-	2	-	-	-	-
1242 SAMNANGER ...	1974	18	13	-	-	4	-	-	1	-
	1975	35	25	-	-	10	-	-	-	-
1243 OS .....	1974	127	44	2	33	43	-	3	2	-
	1975	173	74	6	20	70	-	3	-	-
1244 AUSTEVOLL ...	1974	45	22	-	-	22	-	-	-	1
	1975	27	19	-	-	8	-	-	-	-
1245 SUND .....	1974	32	28	2	-	2	-	-	-	-
	1975	45	35	-	-	10	-	-	-	-
1246 FJELL .....	1974	158	104	4	1	48	-	-	1	-
	1975	118	76	4	1	36	-	-	1	-
1247 ASKØY .....	1974	231	112	24	38	48	-	-	2	7
	1975	178	79	6	16	74	-	-	3	-
1251 VAKSDAL .....	1974	28	18	2	-	8	-	-	-	-
	1975	21	16	-	1	4	-	-	-	-

KILDE : NOS BYGGEAREALSTATISTIKK.



TABELL 6.11 FORTS. FULLFØRTE LEILIGHETER ETTER BYGGETS ART. KOMMUNER. 1974 OG 1975

HANDELSDISTRIKT KOMMUNE	LEILIGHETER I ALT	FRITT- LIG- GENDE- ENE- BOLIGER	VERTI- KALT- DELTE TO- MANNS- BOLIGER	REKKE- HUS, TER- RASSE- HUS O.L.	HORIZON- TALT DELTE HUS MED INNTIL 4 LEILIG- HETER	BLOK- KER	ANDRE HUS- TYPER	TIL- BYGG OG PR- BYGG	I KOM- BINERTE BYGG MED 50 PST. BOLIG- FLATE	
									OG PR- BYGG	FLATE
1252 MODALEN .....	1974	-	-	-	-	-	-	-	-	-
	1975	3	1	-	-	2	-	-	-	-
1253 OSTERØY .....	1974	93	68	-	-	24	-	-	1	-
	1975	33	30	-	-	2	-	1	-	-
1259 ØYGARDEN .....	1974	12	10	-	-	2	-	-	-	-
	1975	16	13	-	-	2	-	-	1	-
332 VOSS H.D. ...	1974	190	34	6	11	130	-	4	4	1
	1975	224	52	2	1	90	-	4	2	73
1233 ULVIK .....	1974	9	4	2	-	2	-	-	1	-
	1975	26	19	2	-	4	-	1	-	-
1234 GRANVIN .....	1974	3	1	-	-	2	-	-	-	-
	1975	8	2	-	-	6	-	-	-	-
1235 VOSS .....	1974	178	29	4	11	126	-	4	3	1
	1975	190	31	-	1	80	-	3	2	73
333 YTRE NORD- HORDLAND H.D.	1974	352	195	6	72	78	-	-	-	1
	1975	275	195	4	11	64	-	-	1	-
1256 MELAND .....	1974	34	26	-	-	8	-	-	-	-
	1975	34	26	-	2	6	-	-	-	-
1260 RADØY .....	1974	34	24	-	-	10	-	-	-	-
	1975	44	26	-	3	14	-	-	1	-
1263 LINDÅS .....	1974	204	104	2	55	42	-	-	-	1
	1975	102	66	2	4	30	-	-	-	-
1264 AUSTRHEIM ...	1974	59	29	4	16	10	-	-	-	-
	1975	79	63	2	2	12	-	-	-	-
1265 FEDJE .....	1974	5	1	-	-	4	-	-	-	-
	1975	7	7	-	-	-	-	-	-	-
1266 MASFJORDEN ..	1974	16	11	-	1	4	-	-	-	-
	1975	9	7	-	-	2	-	-	-	-

TABELL 6.12. FULLFØRTE LEILIGHETER ETTER TALLET PR ROM. KOMMUNER. 1974 OG 1975

HANDELSDISTRIKT KOMMUNE		LEILIG- HETER I ALT	HYBEL- LEILIG- HETER	LEILIGHETER MED KJØKKEN OG						HYBLER
				1 ROM	2 ROM	3 ROM	4 ROM	5 ROM	6 ROM OG OVER	
HELE FYLKET .	1974	3911	155	18	575	314	2216	500	133	238
	1975	3638	43	80	689	189	2025	502	110	223
PST. AV HELE LANDET .....	1974	10,0	11,9	2,9	8,0	7,2	11,1	11,4	9,6	9,8
	1975	8,9	2,4	13,2	9,1	4,2	9,7	11,6	8,5	8,7
323 SØNDRE SUNN- HORDLAND H.D.	1974	78	-	-	7	7	44	16	4	3
	1975	106	1	-	5	13	73	10	4	-
1211 ETNE .....	1974	37	-	-	5	4	18	8	2	1
	1975	35	1	-	2	5	21	5	1	-
1214 ØLEN .....	1974	19	-	-	1	-	11	5	2	2
	1975	32	-	-	-	5	24	1	2	-
1216 SVEIO .....	1974	22	-	-	1	3	15	3	-	-
	1975	39	-	-	3	3	28	4	1	-
324 NORDRE SUNN- HORDLAND H.D.	1974	407	4	3	61	15	261	38	25	82
	1975	498	-	3	90	21	321	48	15	14
1219 BØMLØ .....	1974	105	-	-	15	6	66	13	5	4
	1975	105	-	-	17	3	63	20	2	2
1221 STORD .....	1974	159	2	1	25	1	107	13	10	73
	1975	231	-	2	50	4	164	8	3	8
1222 FITJAR .....	1974	29	-	-	3	1	23	1	1	-
	1975	39	-	-	3	2	26	6	2	4
1223 TYSNES .....	1974	21	1	-	3	2	10	2	3	2
	1975	25	-	-	-	5	18	1	1	-
1224 KVINNHERAD ..	1974	93	1	2	15	5	55	9	6	3
	1975	98	-	1	20	7	50	13	7	-
325 ODDA H.D. ....	1974	117	10	-	13	8	52	30	4	26
	1975	121	-	2	16	8	74	17	4	2
1227 JONDAL .....	1974	13	-	-	2	3	7	-	1	-
	1975	11	-	-	-	1	7	2	1	-
1228 ODDA .....	1974	32	10	-	3	-	5	14	-	-
	1975	38	-	2	5	2	22	6	1	-
1230 ULLENSVANG ..	1974	72	-	-	8	5	40	16	3	26
	1975	72	-	-	11	5	45	9	2	2
331 BERGEN H.D. .	1974	2767	134	12	384	260	1545	350	82	102
	1975	2414	35	72	437	128	1307	364	71	189
1201 BERGEN .....	1974	1927	108	8	280	224	1055	190	62	83
	1975	1681	24	64	318	99	902	224	50	162
1238 KVAM .....	1974	86	1	-	19	5	52	7	2	2
	1975	62	-	-	19	3	27	12	1	-
1241 FUSA .....	1974	10	-	-	1	1	5	1	2	-
	1975	22	1	-	-	-	14	7	-	-
1242 SAMNANGER ...	1974	18	-	-	4	-	7	6	1	-
	1975	35	-	-	5	2	19	8	1	-
1243 OS .....	1974	127	3	1	17	5	51	49	1	10
	1975	173	1	7	36	11	87	25	6	12
1244 AUSTEVOLL ...	1974	45	1	1	10	3	19	9	2	-
	1975	27	-	-	4	1	17	5	-	1
1245 SUND .....	1974	32	-	-	2	2	18	8	2	-
	1975	45	1	1	3	2	30	7	1	-
1246 FJELL .....	1974	158	6	1	18	7	104	20	2	-
	1975	118	4	-	14	1	72	24	3	2
1247 ASKØY .....	1974	231	12	1	19	8	153	32	6	7
	1975	178	3	-	34	4	95	39	3	8
1251 VAKSDAL .....	1974	28	1	-	3	1	19	3	1	-
	1975	21	-	-	1	2	12	4	2	-

KILDE : NOS BYGGEAREALSTATISTIKK.

TABELL 6.12 FORTS. FULLFØRTE LEILIGHETER ETTER TALLET PÅ ROM. KOMMUNER. 1974 OG 1975

HANDELSDISTRIKT KOMMUNE	LEILIG- HETER I ALT	HYBEL- LEILIG- HETER	LEILIGHETER MED KJØKKEN OG						HYBLER	
			1 ROM	2 ROM	3 ROM	4 ROM	5 ROM	6 ROM OG OVER		
1252 MODALEN .....	1974	-	-	-	-	-	-	-	-	-
	1975	3	1	-	-	-	2	-	-	-
1253 OSTERØY .....	1974	93	2	-	10	4	54	22	1	-
	1975	33	-	-	1	2	20	6	4	2
1259 ØYGARDEN .....	1974	12	-	-	1	-	8	3	-	-
	1975	16	-	-	2	1	10	3	-	2
332 VOSS H.D. ...	1974	190	2	3	57	11	92	21	4	24
	1975	224	4	2	111	8	71	19	9	18
1233 ULVIK .....	1974	9	-	-	1	1	4	3	-	-
	1975	26	-	-	4	-	19	2	1	6
1234 GRANVIN .....	1974	3	-	-	-	1	1	1	-	-
	1975	8	-	-	5	1	2	-	-	-
1235 VOSS .....	1974	178	2	3	56	9	87	17	4	24
	1975	190	4	2	102	7	50	17	8	12
333 YTRE NORD- HORDLAND H.D.	1974	352	5	-	53	13	222	45	14	1
	1975	275	3	1	30	11	179	44	7	-
1256 MELAND .....	1974	34	1	-	3	3	18	5	4	-
	1975	34	1	-	2	3	20	6	2	-
1260 RADØY .....	1974	34	-	-	4	2	16	11	1	-
	1975	44	1	-	7	1	24	11	-	-
1263 LINDÅS .....	1974	204	2	-	27	2	146	21	6	-
	1975	102	1	-	14	6	64	14	3	-
1264 AUSTRHEIM ...	1974	59	1	-	16	4	34	4	-	1
	1975	79	-	1	6	-	62	9	1	-
1265 FEDJE .....	1974	5	1	-	1	-	2	1	-	-
	1975	7	-	-	-	-	6	1	-	-
1266 MASFJORDEN ..	1974	16	-	-	2	2	6	3	3	-
	1975	9	-	-	1	1	3	3	1	-

## 7. UTENRIKSHANDEL

Tabell 7.1

Tallene for innførsel og utførsel bygger på oppgaver som Byrået henter inn gjennom tollvesenet.

Ved utenrikshandelens fordeling på tollsteder blir varer som er kommet til ett tollsted og sendt med tollpass videre til et annet, regnet som innført ved det siste tollsted, der varen er angitt til tollbehandling. Utførselen omfatter de varer som er angitt til utførsel ved hvert tollsted. Varer som er angitt til utførsel ved ett tollsted og sendt videre med tollpass til et annet for å utføres derfra, blir altså regnet som utført fra det første tollstedet. Varer som ikke blir angitt til utførsel på eksportørens hjemsted, men f.eks. kjørt til et annet tollsted og ført ut derfra, er registrert som utført ved det siste tollsted.

Utenrikshandelens resultater når det gjelder Svalbard er ikke med. Eksport som går direkte fra fangstfeltene og eksport av råolje som går direkte fra Ekofisk er heller ikke med. Import direkte til den norske delen av kontinentalsokkelen er også holdt utenfor.

Varegrupperingen følger den internasjonale handelsstatistiske nomenklatur (SITC-Rev.).

TABELL 7.1. INNFØRSEL OG UTFØRSEL ETTER VAREGRUPPE. TOLLSTEDER. 1975

HANDELSDISTRIKT	I ALT	MAT- VARER, DRIKKE- VARER OG TOBAKK	RÅVARER, IKKE SPISE- LIGE, UNNTATT BRENSLS- STOFFER	BRENSLS- STOFFER, SMØRE- OLJER, ELEKTRISK STRØ M.V.	KJEMISKE PRO- DUKTER	BEAR- BEIDDE VARER	MASKINER OG TRANS- PORT- MIDLER	FOR- SKJEL- LIGE FERDIGE VARER
		0-9	0+1	2+4	3	5	6	7
1000 KR.								
INNFØRSEL								
-----								
ABSOLUTTE TALL								
HELE FYLKET.....	4773639	311747	348049	867555	513611	931037	1534104	267536
PST. AV HELE LANDET.....	9,4	10,1	8,6	17,5	13,3	9,6	7,8	5,2
324 NORDRE SUNNHORDLAND H.D..	187808	25	33	103	586	120095	63475	3491
LERVIK.....	187808	25	33	103	586	120095	63475	3491
325 ODDA H.D.....	306783	3	190951	29224	50983	20692	14151	779
ODDA.....	306783	3	190951	29224	50983	20692	14151	779
331 BERGEN H.D.....	4279048	311719	157065	838228	462042	790250	1456478	263266
BERGEN.....	4279048	311719	157065	838228	462042	790250	1456478	263266
333 YTRE NORDHORDLAND H.D....	-	-	-	-	-	-	-	-
MONGSTAD.....	-	-	-	-	-	-	-	-
RELATIVE TALL								
HELE LANDET.....	100	6	8	10	8	19	39	10
HELE FYLKET.....	100	7	7	18	11	20	32	6
UTFØRSEL								
-----								
ABSOLUTTE TALL								
HELE FYLKET.....	3753266	239393	129125	388226	206268	1443546	1273282	73426
PST. AV HELE LANDET.....	9,9	7,8	4,2	7,7	7,4	14,0	10,4	5,3
324 NORDRE SUNNHORDLAND H.D..	222094	-	360	-	-	2664	219067	3
LERVIK.....	222094	-	360	-	-	2664	219067	3
325 ODDA H.D.....	433872	-	2635	-	166846	263237	994	160
ODDA.....	433872	-	2635	-	166846	263237	994	160
331 BERGEN H.D.....	3097300	239393	126130	388226	39422	1177645	1053221	73263
BERGEN.....	3097300	239393	126130	388226	39422	1177645	1053221	73263
333 YTRE NORDHORDLAND H.D....	-	-	-	-	-	-	-	-
MONGSTAD.....	-	-	-	-	-	-	-	-
RELATIVE TALL.....	100	6	3	10	5	38	34	2
HELE LANDET.....	100	8	8	13	7	27	32	6
HELE FYLKET.....	-	-	-	-	-	-	-	-

KILDE : NOS UTENRIKSHANDEL.

## 8. INNENLANDSK HANDEL

Figur 8.1

Omsetning pr. innbygger i detaljhandel kan til en viss grad vise om innbyggerne får kjøpt de varer som de trenger, innen kommunen. Liten omsetning pr. innbygger kan tyde på at folk reiser til andre kommuner for å få dekket sine behov for mer varige forbruksvarer. Meget høye omsetningstall pr. innbygger er ofte uttrykk for at kommunen virker som servicesenter for et større omland. Dette er særlig tydelig for snevert avgrensede bykommuner.

Tabell 8.1 og 8.2

Tabellene er utarbeidd på grunnlag av oppgaver til Byråets varehandelsstatistikk.

Definisjonen av bedrift og grupperingen av bedrifter i næringsgrupper er i samsvar med 1974-utgaven av Standard for næringsgruppering. Lokalt atskilte hovedkontorer, avdelingskontorer, lageravdelinger o.l. er ikke regnet som egne bedrifter, men de sysselsatte er tatt med i det geografiske området der kontoret/avdelingen ligger.

Sysselsetting er det gjennomsnittlige antall sysselsatte i året. Tallene omfatter både funksjonærer og arbeidere og eiere og familiemedlemmer som arbeider i bedriftene.

Omsetning omfatter både kontantsalg, salg på kreditt for egen regning og bruttoverdien av provisjonssalg for andre (agentur- og kommisjonssalg). Omsetningstallene er gitt ekskl. merverdiavgift.

Ved beregning av omsetning pr. innbygger har en gjort bruk av oppgaver over folketallet i kommunene ved begynnelsen av året.

Figur 8.1. Omsetning i detaljhandel pr. innbygger. 1975. Kommuner  
 Landsgjennomsnitt: 11 578 kr.  
 Fylkesgjennomsnitt: 10 004 kr.

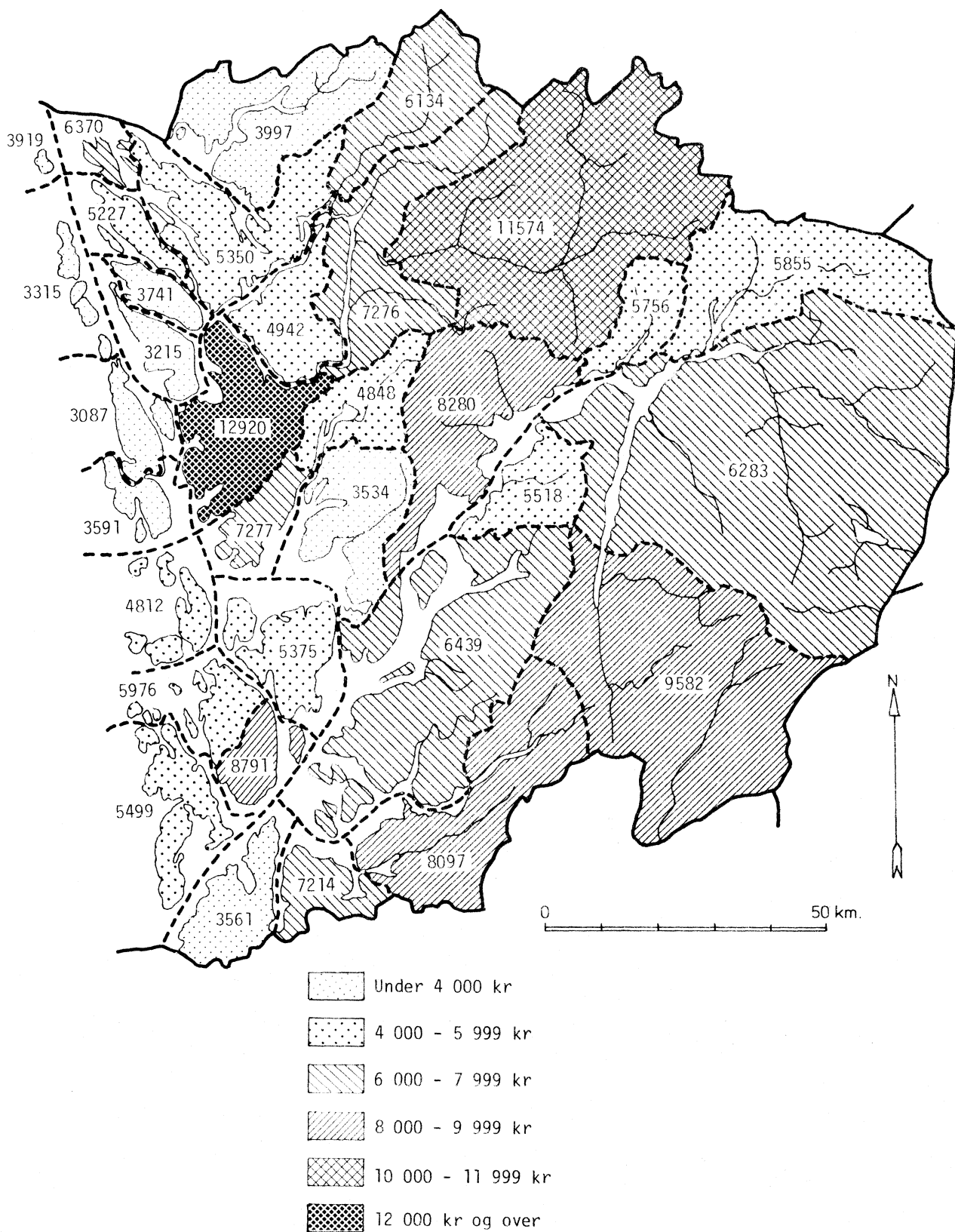

TABELL 8.1. BEDRIFTER, SYSSELSETTING OG OMSETNING I VAREHANDEL ETTER NÆRINGSGRUPPE, HANDELSDISTRIKTER, 1973 OG 1975

HANDELSDISTRIKT NÆRINGSGRUPPE	1973			1975		
	BE- DRIFTER	SYSSEL- SETTING	OMSET- NING	BE- DRIFTER	SYSSEL- SETTING	OMSET- NING
	1000 KR.			1000 KR.		
HELE FYLKET .....	3601	19441	8655553	3782	19488	10990596
61 ENGRÓS- OG AGENTURHANDEL .....	832	7946	5675185	978	7803	7139254
611-						
611 ENGRÓS- OG AGENTURHANDEL .....	564	7260	4730264	711	7125	5989107
611 ENGRÓS- OG AGENTURHANDEL MED KONSUMVARER .....	229	2589	1721939	294	2565	2449500
612 ENGRÓS- OG AGENTURHANDEL MED PRODUKSJONSMIDLER .....	313	4352	2879787	391	4294	3490374
613 ENGR.H. MED MOTORKJØRETØYER, BRENSSEL OG DRIVSTOFF ..	22	319	128538	26	266	49233
614 AGENTURHANDEL .....	268	686	944921	267	678	1150147
62 DETALJHANDEL .....	2769	11495	2980368	2804	11685	3851342
621 VAREHUSHANDEL .....	3	:	:	8	702	167808
622 DETALJHANDEL MED NÆRINGS- OG NYTELSESMIDLER .....	1539	4828	1356417	1449	4858	1633088
AV DETTE:						
6221 LANDHANDEL .....	520	1607	428260	474	1535	513639
6222 KOLONIALVAREHANDEL .....	461	1922	594457	422	1940	722282
623 DETALJHANDEL MED BEKLEDNINGS- OG TEKSTILVARER .....	386	1847	375778	408	1848	431306
624 DETALJHANDEL MED MØBLER OG INNBO .....	172	880	242052	196	926	345440
625 DETALJHANDEL MED JERN- OG FARGEVARER, GLASS, STEIN- TØY OG SPORTSUTSTYR .....	129	623	126697	123	612	165555
626 DETALJHANDEL MED UR, OPTISKE ARTIKLER, MUSIKKINSTRU- MENTER, GULL- OG SØLVVARER .....	120	433	84866	132	475	127662
627 DETALJHANDEL MED MOTORKJØRETØYER OG BENSIN .....	180	1185	526731	205	1170	742376
629 DETALJHANDEL ELLERS .....	240	:	:	283	1094	238107
323 SØNDRE SUNNHORDLAND H.D. ....	83	230	62987	87	255	99391
61 ENGRÓS- OG AGENTURHANDEL .....	5	21	11554	9	36	34425
611-						
613 ENGRÓS- OG AGENTURHANDEL .....	5	21	11554	9	36	34425
611 ENGRÓS- OG AGENTURHANDEL MED KONSUMVARER .....	-	-	-	2	:	:
612 ENGRÓS- OG AGENTURHANDEL MED PRODUKSJONSMIDLER .....	5	21	11554	7	:	:
613 ENGR.H. MED MOTORKJØRETØYER, BRENSSEL OG DRIVSTOFF ..	-	-	-	-	-	-
614 AGENTURHANDEL .....	-	-	-	-	-	-
62 DETALJHANDEL .....	78	209	51433	78	219	64966
621 VAREHUSHANDEL .....	-	-	-	-	-	-
622 DETALJHANDEL MED NÆRINGS- OG NYTELSESMIDLER .....	54	158	42051	53	164	53217
AV DETTE:						
6221 LANDHANDEL .....	39	121	34489	36	119	42341
6222 KOLONIALVAREHANDEL .....	7	18	3052	8	18	3514
623 DETALJHANDEL MED BEKLEDNINGS- OG TEKSTILVARER .....	6	:	:	6	14	1577
624 DETALJHANDEL MED MØBLER OG INNBO .....	5	:	:	5	:	:
625 DETALJHANDEL MED JERN- OG FARGEVARER, GLASS, STEIN- TØY OG SPORTSUTSTYR .....	1	:	:	1	:	:
626 DETALJHANDEL MED UR, OPTISKE ARTIKLER, MUSIKKINSTRU- MENTER, GULL- OG SØLVVARER .....	1	:	:	1	:	:
627 DETALJHANDEL MED MOTORKJØRETØYER OG BENSIN .....	9	17	4683	10	21	6191
629 DETALJHANDEL ELLERS .....	2	:	:	2	:	:
324 NORDRE SUNNHORDLAND H.D. ....	276	995	260583	296	1054	344697
61 ENGRÓS- OG AGENTURHANDEL .....	25	115	56962	33	143	79566
611-						
613 ENGRÓS- OG AGENTURHANDEL .....	20	101	43788	28	130	62634
611 ENGRÓS- OG AGENTURHANDEL MED KONSUMVARER .....	7	24	10642	8	21	14736
612 ENGRÓS- OG AGENTURHANDEL MED PRODUKSJONSMIDLER .....	13	77	33146	17	:	:
613 ENGR.H. MED MOTORKJØRETØYER, BRENSSEL OG DRIVSTOFF ..	-	-	-	3	:	:
614 AGENTURHANDEL .....	5	14	13174	5	13	16932
62 DETALJHANDEL .....	251	880	203621	263	911	265131
621 VAREHUSHANDEL .....	-	-	-	-	-	-
622 DETALJHANDEL MED NÆRINGS- OG NYTELSESMIDLER .....	167	519	127114	164	531	160832
AV DETTE:						
6221 LANDHANDEL .....	116	338	83602	104	332	105361
6222 KOLONIALVAREHANDEL .....	27	134	35227	29	137	40676
623 DETALJHANDEL MED BEKLEDNINGS- OG TEKSTILVARER .....	32	107	21264	35	135	29039
624 DETALJHANDEL MED MØBLER OG INNBO .....	16	81	19712	14	63	27205
625 DETALJHANDEL MED JERN- OG FARGEVARER, GLASS, STEIN- TØY OG SPORTSUTSTYR .....	9	:	:	10	59	14011
626 DETALJHANDEL MED UR, OPTISKE ARTIKLER, MUSIKKINSTRU- MENTER, GULL- OG SØLVVARER .....	5	:	:	10	26	4989
627 DETALJHANDEL MED MOTORKJØRETØYER OG BENSIN .....	13	61	13536	18	48	16384
629 DETALJHANDEL ELLERS .....	9	46	8582	12	49	12671

KILDE : NOS VAREHANDELSSTATISTIKK.



TABELL 8.1 FORTS. BEDRIFTER, SYSSSELSETTING OG OMSETNING I VAREHANDEL ETTER NÆRINGSGRUPPE, HANDELSDISTRIKTER, 1973 OG 1975

HANDELSDISTRIKT	1973			1975		
	BE-DRIFTER	SYSSEL-SETTING	OMSET-NING	BE-DRIFTER	SYSSEL-SETTING	OMSET-NING
NÆRINGSGRUPPE	1000 KR.			1000 KR.		
325 ODDA H.D. ....	170	534	144883	165	480	174231
61 ENGROS- OG AGENTURHANDEL .....	27	75	35220	33	79	44564
611-						
613 ENGROSHANDEL .....	22	:	:	28	:	:
611 ENGROSHANDEL MED KONSUMVARER .....	12	38	16881	11	34	19177
612 ENGROSHANDEL MED PRODUKSJONSMIDLER .....	9	23	4708	16	29	10519
613 ENGR.H. MED MOTORKJØRETØYER, BRENSSEL OG DRIVSTOFF ..	1	:	:	1	:	:
614 AGENTURHANDEL .....	5	:	:	5	:	:
62 DETALJHANDEL .....	143	459	109663	132	401	129667
621 VAREHUSHANDEL .....	-	-	-	1	:	:
622 DETALJHANDEL MED NÆRINGS- OG NYTELSESMIDLER .....	75	246	60024	63	168	55946
AV DETTE:						
6221 LANDHANDEL .....	40	152	39238	34	99	33993
6222 KOLONIALVAREHANDEL .....	15	64	16532	13	43	16862
623 DETALJHANDEL MED BEKLEDNINGS- OG TEKSTILVARER .....	18	55	10460	12	45	12130
624 DETALJHANDEL MED MØBLER OG INNBO .....	9	35	9062	10	28	10328
625 DETALJHANDEL MED JERN- OG FARGEVARER, GLASS, STEIN- TØY OG SPORTSUTSTYR .....	8	31	6910	8	:	:
626 DETALJHANDEL MED UR, OPTISKE ARTIKLER, MUSIKKINSTRU- MENTER, GULL- OG SØLVVARER .....	5	12	1914	6	:	:
627 DETALJHANDEL MED MOTORKJØRETØYER OG BENSIN .....	16	45	15623	16	47	18717
629 DETALJHANDEL ELLERS .....	12	35	5670	16	:	:
331 BERGEN H.D. ....	2800	16785	7939363	2928	16747100	29984
61 ENGROS- OG AGENTURHANDEL .....	746	7630	5531129	857	7425	6919745
611-						
613 ENGROSHANDEL .....	493	6984	4622091	607	6789	5812893
611 ENGROSHANDEL MED KONSUMVARER .....	205	2513	1686419	267	2491	2405968
612 ENGROSHANDEL MED PRODUKSJONSMIDLER .....	267	:	:	318	4039	3360183
613 ENGR.H. MED MOTORKJØRETØYER, BRENSSEL OG DRIVSTOFF ..	21	:	:	22	259	46742
614 AGENTURHANDEL .....	253	646	909038	250	636	1106852
62 DETALJHANDEL .....	2054	9155	2408234	2071	9322	3110239
621 VAREHUSHANDEL .....	3	:	:	7	:	:
622 DETALJHANDEL MED NÆRINGS- OG NYTELSESMIDLER .....	1091	3459	999836	1020	3551	1203594
AV DETTE:						
6221 LANDHANDEL .....	212	674	179464	194	660	217063
6222 KOLONIALVAREHANDEL .....	390	1622	511225	351	1652	622190
623 DETALJHANDEL MED BEKLEDNINGS- OG TEKSTILVARER .....	308	1587	327330	325	1544	364804
624 DETALJHANDEL MED MØBLER OG INNBO .....	127	679	194586	149	752	281966
625 DETALJHANDEL MED JERN- OG FARGEVARER, GLASS, STEIN- TØY OG SPORTSUTSTYR .....	100	491	97346	93	463	123517
626 DETALJHANDEL MED UR, OPTISKE ARTIKLER, MUSIKKINSTRU- MENTER, GULL- OG SØLVVARER .....	101	:	:	104	400	113491
627 DETALJHANDEL MED MOTORKJØRETØYER OG BENSIN .....	124	998	467211	135	980	660726
629 DETALJHANDEL ELLERS .....	200	975	166007	238	:	:
332 VOSS H.D. ....	157	585	163277	160	586	208312
61 ENGROS- OG AGENTURHANDEL .....	19	74	28464	22	76	33646
611-						
613 ENGROSHANDEL .....	16	63	21212	17	64	23972
611 ENGROSHANDEL MED KONSUMVARER .....	5	14	7997	5	17	8645
612 ENGROSHANDEL MED PRODUKSJONSMIDLER .....	11	49	13215	12	47	15327
613 ENGR.H. MED MOTORKJØRETØYER, BRENSSEL OG DRIVSTOFF ..	-	-	-	-	-	-
614 AGENTURHANDEL .....	3	11	7252	5	12	9674
62 DETALJHANDEL .....	138	511	134813	138	510	174666
621 VAREHUSHANDEL .....	-	-	-	-	-	-
622 DETALJHANDEL MED NÆRINGS- OG NYTELSESMIDLER .....	60	196	61695	55	183	73643
AV DETTE:						
6221 LANDHANDEL .....	33	84	28025	30	90	36228
6222 KOLONIALVAREHANDEL .....	15	78	27009	13	74	33041
623 DETALJHANDEL MED BEKLEDNINGS- OG TEKSTILVARER .....	20	80	14515	23	93	19980
624 DETALJHANDEL MED MØBLER OG INNBO .....	14	67	15308	14	62	17047
625 DETALJHANDEL MED JERN- OG FARGEVARER, GLASS, STEIN- TØY OG SPORTSUTSTYR .....	10	44	10051	10	49	17622
626 DETALJHANDEL MED UR, OPTISKE ARTIKLER, MUSIKKINSTRU- MENTER, GULL- OG SØLVVARER .....	8	22	3846	10	28	4128
627 DETALJHANDEL MED MOTORKJØRETØYER OG BENSIN .....	12	48	21500	13	46	31312
629 DETALJHANDEL ELLERS .....	14	54	7898	13	49	10934

TABELL 8.1 FORTS. BEDRIFTER, SYSSELSETTING OG OMSETNING I VAREHANDEL ETTER NÆRINGSGRUPPE. HANDELSDISTRIKTER. 1973 OG 1975

HANDELSDISTRIKT	1973			1975		
	BE-DRIFTER	SYSSELSETTING	OMSETNING	BE-DRIFTER	SYSSELSETTING	OMSETNING
NÆRINGSGRUPPE	1000 KR.			1000 KR.		
333 YTRE NORDHORDLAND H.D.	115	312	84460	146	366	133981
61 ENGROS- OG AGENTURHANDEL	10	31	11856	24	44	27308
611-						
613 ENGROSHANDEL	8	:	:	22	:	:
611 ENGROSHANDEL MED KONSUMVARER	-	:	-	1	:	:
612 ENGROSHANDEL MED PRODUKSJONSMIDLER	8	:	:	21	40	24495
613 ENGR.H. MED MOTORKJØRETØYER, BRENSSEL OG DRIVSTOFF	-	-	-	-	-	-
614 AGENTURHANDEL	2	:	:	2	:	:
62 DETALJHANDEL	105	281	72604	122	322	106673
621 VAREHUSHANDEL	-	-	-	-	-	-
622 DETALJHANDEL MED NÆRINGS- OG NYTELSESMIDLER	92	250	65697	94	261	85856
AV DETTE:						
6221 LANDHANDEL	80	238	63442	76	235	78653
6222 KOLONIALVAREHANDEL	7	6	1412	8	16	5999
623 DETALJHANDEL MED BEKLEDNINGS- OG TEKSTILVARER	2	:	:	7	17	3776
624 DETALJHANDEL MED MØBLER OG INNBO	1	:	:	4	:	:
625 DETALJHANDEL MED JERN- OG FARGEVARER, GLASS, STEINTØY OG SPORTSUTSTYR	1	:	:	1	:	:
626 DETALJHANDEL MED UR, OPTISKE ARTIKLER, MUSIKKINSTRUMENTER, GULL- OG SØLVVARER	-	-	-	1	:	:
627 DETALJHANDEL MED MOTORKJØRETØYER OG BENSIN	6	16	4178	13	28	9046
629 DETALJHANDEL ELLERS	3	3	299	2	:	:

TABELL 8.2. BEDRIFTER, SYSSELSETTING OG OMSETNING I DETALJHANDEL. KOMMUNER. 1975

HANDELSDISTRIKT	BE-DRIFTER	SYSSELSETTING	OMSETNING					
			I ALT		NÆRINGS- OG NYTELSESMIDLER		ANDRE NÆRINGSGRUPPER	
			1000 KR.	KR.	1000 KR.	KR.	1000 KR.	KR.
HELE LANDET ...	32962	131977	46282985	11578	17606427	4404	28676538	7174
HELE FYLKET ...	2804	11685	3851342	10004	1633088	4242	2218254	5762
323 SØNDRE SUNN- HORDLAND H.D.	78	219	64966	6217	53217	5093	11749	1124
1211 ETNE	36	99	31272	8097	23896	6187	7376	1910
1214 ØLEN	21	62	20220	7214	16713	5963	3507	1251
1216 SVEIO	21	58	13474	3561	12608	3332	866	229
324 NORDRE SUNN- HORDLAND H.D.	263	911	265131	6863	160832	4163	104299	2700
1219 BØMLO	51	158	47798	5499	34906	4016	12892	1483
1221 STORD	91	400	107153	8791	44511	3652	62642	5139
1222 FITJAR	14	41	16261	5976	13250	4870	3011	1107
1223 TYSNES	24	62	14469	5375	11932	4432	2537	942
1224 KVINNHERAD	83	250	79450	6439	56233	4558	23217	1882
325 ODDA H.D.	132	401	129667	8195	55946	3536	73721	4659
1227 JONDAL	7	21	7058	5518	7058	5518	-	-
1228 ODDA	87	283	90722	9582	27353	2889	63369	6693
1230 ULLENSVANG	38	97	31887	6283	21535	4243	10352	2040
331 BERGEN H.D.	2071	9322	3110239	11005	1203594	4259	1906645	6746
1201 BERGEN	1687	8171	2765154	12920	948550	4432	1816604	8488
1238 KVAM	76	230	72537	8280	44022	5025	28515	3255
1241 FUSA	27	57	12980	3534	11829	3221	1151	313
1242 SAMNANGER	21	51	10603	4848	8609	3936	1994	912
1243 OS	56	222	66082	7277	34927	3846	31155	3431
1244 AUSTEVOLL	27	68	18350	4812	17565	4556	985	256
1245 SUND	21	47	11702	3591	9911	3041	1791	550
1246 FJELL	28	77	25533	3087	23362	2825	2171	262
1247 ASKØY	53	175	50117	3215	43579	2795	6538	419
1251 VAKSDAL	26	100	36928	7276	26089	5141	10839	2136
1252 MODALEN	2	3	1693	6134	1693	6134	-	-
1253 ØSTERØY	32	84	30216	4942	25314	4140	4902	802
1259 ØYGARDEH	15	37	8144	3315	8144	3315	-	-
332 VOSS H.D.	138	510	174666	10738	73643	4527	101023	6211
1233 ULVIK	10	28	7957	5855	6249	4598	1708	1257
1234 GRANVIM	8	15	5756	5756	4527	4527	1229	1229
1235 VOSS	120	467	160953	11574	62867	4521	98086	7053
333 YTRE NORD- HORDLAND H.D.	122	322	106673	5031	85856	4049	20817	982
1256 MELAND	14	39	11051	3741	10324	3495	727	246
1260 RADØY	21	58	22052	5227	18531	4392	3521	835
1263 LINDØS	51	139	48473	5350	37786	4171	10687	1180
1264 AUSTRHEIM	16	42	14218	6370	8449	3785	5769	2585
1265 FEDJE	4	12	3421	3919	3421	3919	-	-
1266 MASFJORDEN	16	32	7458	3997	7345	3936	113	61

KILDE : NOS VAREHANDELSSTATISTIKK.

## 9. SJØTRANSPORT

Tabell 9.1

I tabellen er det gitt tall for godstransport på kysten, leie- og egentransport for 1975. Statistikken er basert på en undersøkelse i 1975 over godstransporter med skip mellom 25 og 3 000 bruttotonn i månedene august, september og oktober. Undersøkelsen omfatter bare norske skip. En stor del av godstransporten på kysten foregår med andre skipsstørrelser enn de som er med i undersøkelsen, spesielt gjelder dette for vareslag som mineralolje og fisk. Siden svarprosenten er i underkant av 50 må regionale data brukes med stor varsomhet.

Tabell 9.2 og 9.3

Statistikken over tallet på kaier, kailengde m.v. bygger på opplysninger i et kairegister i Statens arbeidstilsyn.



TABELL 9.2 FORTS. TALLET PÅ KAIER OG SAMLET KAI LENGDE. KOMMUNER. 1973

HANDELSDISTRIKT KOMMUNE	KAIER I ALT	KAI LENGDE I ALT M
332 VOSS H.D. ....	12	398
1233 ULVIK .....	9	240
1234 GRANVIN .....	3	158
1235 VOSS .....	-	-
333 YTRE NORD- HORDLAND H.D. ....	220	4453
1256 MELAND .....	35	523
1260 RADØY .....	35	842
1263 LINDÅS .....	74	1447
1264 AUSTRHEIM .....	30	641
1265 FEDJE .....	16	392
1266 MASFJORDEN .....	30	608

TABELL 9.3. TALLET PÅ KAIER ETTER KAI LENGDE OG DYBDE. 1973

2) DYBDE	KAIER I ALT	1) KAI LENGDE					PRO- SENT
		MINDRE ENN 10,0 M	10,0- 29,9 M	30,0- 49,9 M	50,0- 99,9 M	100,0 M OG OVER	
ABSOLUTTE TALL							
HELE FYLKET I ALT.....	1452	188	863	225	116	60	100
MINDRE ENN 3,0 M.....	231	84	127	9	9	2	16
3,0 - 4,9 M.....	917	89	585	167	46	30	63
5,0 - 8,4 M.....	251	10	136	40	46	19	17
8,5 M OG OVER.....	53	5	15	9	15	9	4
PROSENT							
HELE FYLKET I ALT.....	100	13	59	16	8	4	.

KILDE : MATERIALE I BYRRÆT.

1) OMFATTER BARE DE DELER AV KAIA DER BÅTER KAN LEGGE TIL.

2) MINSTE SJØDYBDE UTENFOR KAIA VED LAVVANN.

3) VED DYBDE STØRRE ELLER LIK 28 FOT (8,5 M) ER KAIA DEFINERT SOM DYPVANNSKAI.

## 10. ANNEN SAMFERDSEL

Tabell 10.1

Tabellen bygger på Kommunalteknisk statistikk 1975 som ble utarbeidd ved samarbeid mellom Norske Kommuners Sentralforbund og Statistisk Sentralbyrå. Opplysningene om offentlige veier er skaffet til veie av Vegdirektoratet.

Tabell 10.2

Oversikten over bestanden av motorkjøretøyer i tabellen bygger på oppgaver fra Vegdirektoratet. Tabellen omfatter bare motorkjøretøyer som har påmonterte skilter ved utgangen av året.

Tabell 10.3

Prognosene for gjennomsnittlig årsdøgnstrafikk for veiruter bygger på materiale innsamlet av og beregninger foretatt av Vegdirektoratet.

Tabell 10.4

Tabellen gir opplysninger om passasjerer og motorkjøretøyer transportert med bilruteferjer i offentlig veisamband etter ferjestrekning. Bilruteferjene er gruppert under det fylke som de blir administrert fra. Et unntak er "Fylkesbåtane i Sogn og Fjordane" som er regnet til dette fylket, men som har sitt kontor i Bergen. Oppgavene er gitt av Vegdirektoratet.

Tabell 10.5

Tabellen over passasjer- og godstrafikk med rutebiler for 1974 bygger på oppgaver fra alle rutebilselskaper som har konsesjon for vanlig rutebildrift, også Statsbanenes og sporveisselskapenes bussruter. All trafikk for et rutebilselskap er som hovedregel tatt med under det fylket hvor selskapets hovedkontor ligger.

Tabell 10.6

Tabellen over registrerte kjøretøyer for lastebiltransport og deres nyttelast bygger på oppgaver fra Vegdirektoratet.

Tabell 10.7 - 10.10

Tabellene over lastebiltransport bygger på Byråets lastebiltelling for 1973. Undersøkelsen gjaldt en tellingsuke i hvert kvartal og omfattet et utvalg av lastebiler. Varebiler med mindre enn ett tonns lasteevne og spesialbiler av en totalvekt på 30 tonn og mer (bilens "egen vekt" pluss nyttelast) var ikke med i undersøkelsen. Resultatene for tellingsukene ble på fylkesbasis justert ved hjelp av kvartalsvise totaloppgaver i Direktoratet for toll og særavgifter over kjørte kilometer med dieseldrevne biler.

Tabell 10.11

Tabellen gir tallet på veitrafikkulykker og tallet på drepte eller skadde personer i ulykkene. Statistikken omfatter således bare ulykker som førte til at én eller flere personer ble drept eller skadd på offentlig eller privat vei, gate eller plass som er åpen for alminnelig trafikk. Som drepte regnes personer som er døde innen 30 dager etter at ulykken fant sted. Tabellen omfatter bare trafikkulykker som er rapportert til politiet.

Tabell 10.12

Tabellen som gir opplysninger om passasjer-, gods- og posttrafikk på flyplasser med ruteanløp, er satt opp på grunnlag av oppgaver fra Luftfartsdirektoratet.

Tabell 10.13 og 10.14

Tabell 10.13 over tallet på hoteller, gjestedøgn m.v. omfatter bare godkjente hoteller med bevilling ved begynnelsen av året. Tabell 10.14 over overnattinger ved leirplasser omfatter bare klassifiserte leirplasser. Både statistikken over hoteller og statistikken over leirplasser bygger på oppgaveskjemaer hentet inn av Hotell- og turistdirektoratet og bearbeidd av Statistisk Sentralbyrå. Overnattinger ved bedrifter under annen herbergevirksomhet er utarbeidd i Byrået fra og med 1974. På grunn av lav svarprosent kan dessverre ikke resultatene bli offentliggjort på fylkesnivå.

TABELL 10.1. VEIANLEGG. KOMMUNER. 1975

HANDELSDISTRIKT	VEILENGDER							ANTALL FOT- GJEN- GER- OVER-/ UNDER- GANGER	ANTALL LYS- REGU- LERTE KRYSS	VEIDЕККЕ OFFENTLIG VEI			BRUTTO UT- GIFTER TIL DRIFT OG VED- LIKE- HOLD AV KOMMU- NALE VEIER
	RIKS- VEIER	FYL- KES- VEIER	KOMMU- NALE VEIER	PRI- VATE VEIER	GANG- OG SYK- KEL-	VEIER MED FORTAU	KM.			FAST DEККЕ	OLJE- GRUS- DEККЕ	GRUS- DEККЕ	
HELE FYLKET ...	1681	1783	1770	..	..	..	..	..	1102	2471	1608	..	
323 SØNDRE SUNN- HORDLAND H.D...	161	156	117	..	1	-	2	-	64	177	174	697	
1211 ETNE .....	70	56	33	..	-	-	-	-	42	68	47	202	
1214 ØLEN .....	35	30	25	..	-	-	-	-	19	55	13	209	
1216 SVEIO .....	56	70	59	..	1	-	2	-	3	54	114	286	
324 NORDRE SUNN- HORDLAND H.D...	223	364	233	..	..	..	..	..	..	432	307	..	
1219 BØMLO .....	65	66	41	7	1	1	-	-	27	119	24	721	
1221 STORD .....	34	30	44	..	..	..	..	..	24	50	24	..	
1222 FITJAR .....	30	24	13	..	..	..	..	..	7	48	8	..	
1223 TYSNES .....	24	93	43	..	..	..	..	..	..	54	102	..	
1224 KVINNHERAD .....	70	151	92	91	1	8	-	-	..	161	149	..	
325 ODDA H.D. ....	318	39	93	..	-	..	1	-	..	101	100	341	
1227 JONDAL .....	17	14	20	..	-	..	-	-	..	33	15	25	
1228 ODDA .....	142	9	28	16	-	7	1	-	122	31	23	20	
1230 ULLENSVANG .....	159	16	45	63	-	-	-	-	115	37	62	296	
331 BERGEN H.D. ....	604	767	876	..	..	..	..	..	..	..	..	..	
1201 BERGEN .....	168	217	395	..	-	170	60	43	440	178	133	13522	
1238 KVAM .....	100	27	79	..	..	..	..	..	46	91	66	..	
1241 FUSA .....	47	63	50	..	-	-	-	-	..	74	83	289	
1242 SAMNANGER .....	34	28	17	..	-	-	-	-	28	28	21	206	
1243 OS .....	22	51	41	..	..	..	..	..	5	67	27	..	
1244 AUSTEVOLL .....	19	46	31	..	-	-	-	-	..	94	1	67	
1245 SUND .....	18	35	21	..	..	..	..	..	..	61	3	..	
1246 FJELL .....	35	41	37	-	-	-	-	-	7	90	12	220	
1247 ASKØY .....	33	51	29	-	-	-	1	-	36	51	24	450	
1251 VAKSDAL .....	60	59	95	3	-	2	-	-	48	58	104	501	
1252 MODALEN .....	-	28	7	..	..	..	..	..	..	..	35	..	
1253 ØSTERØY .....	55	82	58	..	-	-	-	-	..	161	12	351	
1259 ØYGARDEN .....	13	39	16	-	-	-	-	-	..	65	..	49	
332 VOSS H.D. ....	171	168	195	..	..	..	..	..	..	162	269	..	
1233 ULVIK .....	11	24	16	..	..	..	..	..	..	27	11	..	
1234 GRANVIN .....	42	11	22	-	-	-	-	-	32	21	31	90	
1235 VOSS .....	118	133	157	-	-	3	-	-	62	114	227	2062	
333 YTRE NORD- HORDLAND H.D...	204	289	256	..	..	..	..	..	..	460	253	..	
1256 MELAND .....	16	38	30	2	-	-	-	-	1	38	42	420	
1260 RADØY .....	30	51	35	..	-	1	-	-	..	67	45	305	
1263 LINDÅS .....	99	116	123	..	..	..	..	..	17	222	96	..	
1264 AUSTRHEIM .....	9	23	23	-	1	1	-	-	..	40	13	352	
1265 FEDJE .....	-	7	10	..	-	-	-	-	..	12	3	127	
1266 MASFJORDEN .....	50	54	35	..	..	..	..	..	..	81	54	..	

KILDE : NORSKE KOMMUNERS SENTRALFORBUND : KOMMUNALTEKNISK STATISTIKK.



TABELL 10.2. REGISTRERTE KJØRETØYER VED UTGANGEN AV BRET. KOMMUNER. 1974 OG 1975

HANDELSDISTRIKT KOMMUNE		PERSONBILER		BUSSE- BIL	VARE- BILER	LASTE- BILER	TRAK- TORER	MOTOR- RED- SKAPER	MO- PEDER	MOTOR- SYKLER	TIL- HENGERE
		I ALT	PER- SONER PR. BIL								
HELE FYLKET .	1974	65141	5,9	1066	6399	4553	4245	100	5089	1526	3952
	1975	70896	5,5	1104	6024	4765	4589	123	5175	1349	4928
PST. AV HELE LANDET .....	1974	7,3	--	12,8	7,7	7,4	4,6	7,6	4,5	6,9	2,6
	1975	7,4	--	12,7	8,0	7,5	4,6	7,8	4,5	6,3	2,8
323 SØNDRE SUNN- HORDLAND H.D.	1974	2005	5,2	2	222	154	500	3	365	29	312
	1975	2208	4,8	3	199	161	539	4	357	22	402
1211 ETNE .....	1974	684	5,6	2	83	67	185	2	115	9	123
	1975	745	5,1	2	69	67	201	3	115	10	173
1214 ØLEN .....	1974	576	4,9	-	65	58	150	1	97	11	105
	1975	630	4,5	1	61	66	165	1	99	4	132
1216 SVEIO .....	1974	745	5,1	-	74	29	165	-	153	9	84
	1975	833	4,6	-	69	28	173	-	143	8	97
324 NORDRE SUNN- HORDLAND H.D.	1974	6064	6,4	67	533	305	628	9	1100	174	277
	1975	6675	5,9	71	540	335	696	11	1127	194	390
1219 BØMLO .....	1974	1312	6,6	21	90	47	57	2	314	24	41
	1975	1461	6,0	22	97	49	56	2	317	46	68
1221 STORD .....	1974	2060	5,9	23	171	86	90	1	235	71	116
	1975	2267	5,5	23	169	95	106	1	240	76	140
1222 FITJAR .....	1974	367	7,4	1	46	22	52	1	64	7	13
	1975	422	6,6	1	47	24	55	1	68	12	22
1223 TYSNES .....	1974	357	7,6	6	55	15	121	-	118	10	12
	1975	388	7,0	6	56	21	134	-	112	11	14
1224 KVINNHERAD ..	1974	1968	6,3	16	171	135	308	5	369	62	95
	1975	2137	5,8	19	171	146	345	7	390	49	146
325 ODDA H.D. ....	1974	3113	5,1	44	380	251	401	13	294	114	404
	1975	3390	4,7	44	335	264	437	14	313	136	505
1227 JONDAL .....	1974	178	7,2	2	28	18	46	-	23	3	19
	1975	195	6,7	2	29	17	53	-	22	1	21
1228 ODDA .....	1974	2116	4,5	34	184	137	62	12	180	55	219
	1975	2269	4,2	35	153	134	72	12	193	64	279
1230 ULLENSVANG ..	1974	819	6,2	8	168	96	293	1	91	56	166
	1975	926	5,6	7	153	113	312	2	98	71	205
331 BERGEN H.D. .	1974	48074	5,9	881	4531	3398	1454	63	2257	996	2499
	1975	52146	5,4	919	4267	3531	1554	80	2295	792	3046
1201 BERGEN .....	1974	38482	5,6	755	3607	2793	483	54	1083	708	1992
	1975	41425	5,2	791	3366	2879	495	69	1083	570	2402
1238 KVAM .....	1974	1588	5,5	49	173	161	247	3	188	44	162
	1975	1781	4,9	44	155	167	272	3	182	44	193
1241 FUSA .....	1974	563	6,5	1	57	32	141	1	98	16	22
	1975	603	6,0	1	46	40	158	1	102	27	28
1242 SAMNANGER ...	1974	398	5,5	1	31	33	38	-	44	7	12
	1975	433	5,2	1	35	32	42	-	48	3	19
1243 OS .....	1974	1472	6,2	1	153	88	90	1	127	37	67
	1975	1668	5,6	2	162	79	99	2	139	28	86
1244 AUSTEVOLL ...	1974	324	11,9	6	27	10	26	-	92	33	15
	1975	386	10,0	7	29	16	28	-	85	19	15
1245 SUND .....	1974	388	8,4	1	38	11	35	-	31	6	18
	1975	446	7,5	2	35	18	36	-	30	5	25
1246 FJELL .....	1974	1146	7,2	13	85	63	72	1	56	17	37
	1975	1302	6,5	11	100	76	73	2	58	11	56
1247 ASKØY .....	1974	1949	8,0	41	189	87	38	2	102	67	79
	1975	2175	7,3	44	184	102	40	2	113	41	101
1251 VAKSDAL .....	1974	684	7,4	11	47	43	66	1	179	18	30
	1975	746	6,7	13	46	41	75	1	192	12	40

KILDE : VEGDIREKTORATET OG MATERIALE I BYRRET.

TABELL 10.2 FORTS. REGISTRERTE KJØRETØYER VED UTGANGEN AV ÅRET. KOMMUNER. 1974 OG 1975

HANDELSDISTRIKT KOMMUNE		PERSONBILER		BUSSE	VARE- BILER	LASTE- BILER	TRAK- TORER	MOTOR- RED- SKAPER	MO- PEDER	MOTOR- SYKLER	TIL- HENGERE
		I ALT	PER- SONER PR. BIL								
1252 MODALEN .....	1974	41	6,7	1	2	13	22	-	12	1	1
	1975	43	6,3	1	2	13	22	-	10	4	2
1253 OSTERØY .....	1974	904	6,8	-	94	57	167	-	186	31	60
	1975	970	6,4	-	86	62	185	-	189	21	74
1259 ØYGARDEN .....	1974	135	18,3	1	28	7	29	-	59	11	4
	1975	168	14,6	2	21	6	29	-	64	7	5
332 VOSS H.D. ....	1974	2875	5,7	53	377	236	591	6	515	122	336
	1975	3104	5,3	56	340	242	644	6	515	127	426
1233 ULVIK .....	1974	187	7,3	8	37	12	62	1	36	14	15
	1975	198	6,8	6	38	17	63	1	35	16	16
1234 GRANVIN .....	1974	151	6,6	-	38	14	73	1	30	8	30
	1975	169	5,9	-	34	15	74	1	32	9	42
1235 VOSS .....	1974	2537	5,5	45	302	210	456	4	449	100	291
	1975	2737	5,1	50	268	210	507	4	448	102	368
333 YTRE NORD- HORDLAND H.D.	1974	3010	7,1	19	356	209	671	6	558	91	124
	1975	3373	6,4	11	343	232	719	8	568	73	159
1256 MELAND .....	1974	342	8,7	-	45	16	77	2	27	11	18
	1975	389	7,8	1	44	19	81	2	25	13	23
1260 RADØY .....	1974	598	7,1	6	64	41	140	1	109	17	14
	1975	639	6,6	5	55	46	149	1	118	12	18
1263 LINDRS .....	1974	1494	6,1	12	178	93	301	3	241	38	57
	1975	1660	5,5	4	174	107	325	4	261	31	71
1264 AUSTRHEIM ...	1974	286	7,8	1	28	21	77	-	92	5	14
	1975	357	6,6	1	28	23	78	1	77	5	17
1265 FEDJE .....	1974	33	26,6	-	4	2	2	-	23	1	-
	1975	41	21,4	-	8	2	2	-	22	2	2
1266 MASFJORDEN ..	1974	257	7,3	-	37	36	74	-	66	18	21
	1975	287	6,6	-	34	35	84	-	65	15	28

TABELL 10.3. PROGNOSE FOR TRAFIKKEN MED MOTORKJØRETØYER PR RIKSVEIER. VEIRUTER. 1974-1990

VEIRUTE	STEDSNAVN		LENGDE I KM.	GJENNOM- SNITT FOR 1974	ÅRSDØGNTRAFIKK MED MOTORKJØRETØYER				
	FRA	TIL			PROGNOSE FOR				
					1977	1981	1985	1990	
EV 68	SOGN OG FJORDANE GR.	TUNES	206,259	2330	2853	3516	4138	4633	
	INKLUSIV ARM		207,714	2429	2977	3673	4323	4844	
EV 76	TELEMARK GRENSE	ROGALAND GRENSE	125,975	908	1081	1285	1466	1589	
	INKLUSIV ARM		144,575	794	945	1124	1283	1391	
RV 7	BUSKERUD GRENSE		77,190	645	764	898	1015	1082	
RV 13	SOGN OG FJORDANE GR.	HØLAND X E76	220,240	451	550	688	803	918	
RV 14	ROGALAND GRENSE	MUNDAL	208,760	2222	2762	3459	4102	4665	
	INKLUSIV ARM		212,420	2239	2781	3492	4126	4692	
RV 46	ROGALAND GRENSE	BREIFONN X E76	15,877	110	130	153	173	184	
RV 47	STEINABERG BRU	KINSARVIK X 7	57,780	1247	1476	1733	1959	2089	
RV 57	SØREIDE X 14	SOGN OG FJORDANE GR.	39,615	525	647	806	945	1075	
	INKLUSIV ARM		43,825	481	593	739	866	985	
RV 514	ROGALAND GRENSE	ØLEN X E76	3,450	1080	1314	1629	1919	2135	
RV 520	ROGALAND GRENSE	HORDALIA X E76	11,920	110	130	153	173	184	
RV 541	SMØRSUND X 14		53,660	280	352	450	545	628	
RV 542	SAKSEID X 541	HÅVIK	24,990	227	290	374	458	536	
	INKLUSIV ARM		25,490	226	289	373	457	534	
RV 543	ØLENSVÅG X E76		18,975	380	461	570	670	745	
RV 544	PORSVIKSKAR		2,500	880	1116	1457	1747	2091	
RV 545	LEIRVIK X 14	JEKTEVIK X 14	48,690	430	545	711	853	1021	
	INKLUSIV ARM		50,040	423	537	700	839	1005	
RV 546	HUFTHAMARGAVL		19,365	217	298	394	497	556	
RV 547	VÅGE X 14	LUNDE	10,284	132	168	219	262	314	
RV 548	GJERMUNDSHAMN	HUSA	9,458	220	279	364	437	523	
RV 549	KILEN X 13	SÆVAREID	6,005	220	279	364	437	523	
RV 550	ODDA X 47	JONDAL	81,350	240	285	335	378	403	
	INKLUSIV ARM		81,550	240	284	334	377	402	
RV 551	NORHEIMSUND	MUNDAEIM X 13	43,158	433	548	713	853	1021	
RV 552	OSØYRI X 14	EIKELANDSOSEN	15,870	666	840	1089	1300	1554	
RV 553	RØDAL X 554	FANA KIRKE	3,980	5350	6605	8246	9715	11055	
RV 554	NESTUN X 14	FLESLAND FLYPLASS	8,450	6242	7819	9965	11839	13744	
RV 555	DANMARKS Plass		50,341	3832	4797	6102	7285	8374	
	INKLUSIV ARM		53,255	4322	5435	6984	8409	9751	
RV 556	X E68		17,930	4816	6004	7556	8936	10164	
RV 557	STRAUME X 556	BJØRNDALSTRÆ	4,600	3023	3780	4770	5648	6423	
RV 558	BJØRNDALSØYRA	HØKONSVERN	2,880	7550	9425	11877	14054	15984	
RV 559	FJELL X 555	MØVIK	4,300	640	822	1103	1376	1655	
RV 560	VÅGSBOTN X 14	INDRE ARNA	12,175	1622	2006	2507	2955	3362	
	INKLUSIV ARM		15,375	1335	1650	2063	2433	2768	
RV 561	BILDØYBN. X 555	SOLSVIK	13,680	503	647	859	1084	1305	
	INKLUSIV ARM		26,330	367	489	673	837	980	
RV 562	KLEPPESTØ	SKRAMESTØ	23,585	1117	1433	1919	2387	2870	
RV 563	KLEPPESTØ X 562	ASK	9,215	1516	1955	2639	3305	3981	
RV 564	NYBORG X14	ROSSLAND	22,073	846	1088	1465	1829	2201	
RV 565	ISDALSSØ X 14		37,130	707	909	1222	1524	1834	
RV 566	GARNES X E68		32,535	330	408	509	600	683	
RV 567	HAUKRS X 14	HATLAND X 566	12,620	488	602	750	883	1005	
RV 568	VÅGSEIDET X 57	TOFTEGÅRD	23,050	751	933	1169	1381	1571	
RV 569	DALE X 13		13,250	80	97	120	138	156	
RV 571	BULKEN X 13	EVANGER	10,500	142	167	199	226	245	
RV 572	GRANVIN KIRKE		19,511	425	510	604	709	775	
	INKLUSIV ARM		20,611	411	493	585	686	750	
GJENNOMSNITTLIG ÅRSDØGNTRAFIKK VEGRUTER I FYLKET			1623,176	1211	1493	1864	2200	2494	
INKLUSIV ARMER			1673,015	1221	1508	1886	2228	2529	

KILDE : VEGDIREKTORATET.

TABELL 10.4. PASSASJERER OG MOTORKJØRETØYER TRANSPORTERT MED BILRUTEFERJER I OFFENTLIG VEISAMBAND.  
 FERJESTREKNINGER. 1974 OG 1975

FERJESTREKNING	FERJE- STREK- NINGENS LENGDE	BILER						1)	PER- SONER 2)
		I ALT	LASTEBILER			PERSON- STA- SJONS- OG VARE- BILER	BUSSE		
			I ALT	UTEN TIL- HENGER	MED TIL- HENGER				
		KM.							
1974									
ABSOLUTE TALL									
HELE FYLKET.....	421,3	2437679	252249	211884	40365	2141701	43729	9402391	
RELATIVE TALL FOR BILTYPE									
HELE LANDET.....	-	100,0	11,8	8,9	2,9	86,3	1,9	-	
HELE FYLKET.....	-	100,0	10,3	8,7	1,6	87,9	1,8	-	
1975									
ABSOLUTE TALL									
HELE FYLKET.....	398,0	2807933	266323	223706	42617	2496333	45277	10124538	
PST. AV HELE LANDET.....	16,1	25,9	22,1	24,6	14,3	26,4	24,1	28,2	
KINSARVIK - UTNE - KVANNDAL.....	13,0	281271	20696	12617	8079	257399	3176	823315	
GJERMH. - VARALDSØY - LØFALL.....	13,8	60828	3577	3406	171	55694	1557	185834	
SKÅNEVIK - MATRE - UTRKER.....	11,0	51618	3589	3156	433	47856	173	144871	
JEKTEV. - FLATÅKER - N. HUGLO.....	9,5	22233	1633	1608	25	20561	39	74135	
HALHJ. - VÅGE - BRUNTV.....	20,7	44707	3949	3633	316	40678	80	183992	
SUNNHORDLAND.....	45,0	197585	25316	17231	8085	171804	465	619395	
BUAVRG - MOSTERH. VALEVÅRG - LANGEVÅRG..	22,4	42254	3857	3587	270	38333	64	123310	
SIGGJARVÅRG - SAGVÅRG.....	3,9	70334	6129	5283	846	64100	105	207518	
HALHJ. - SANDV. VÅRG.....	22,0	147901	18185	10771	7414	129162	554	375618	
3)									
SOLSVIK - RONGØY.....	9,8	16612	839	792	47	15715	58	57008	
4)									
KROKEIDE - SANDV. VÅRG.....	38,7	31277	3984	3744	240	27228	65	105752	
HATVIK - FUSA.....	5,0	113020	11934	10739	1195	96363	4723	336323	
5)									
ULVIK - BRIMNES.....	10,7	27623	644	557	87	26663	316	91954	
JONDAL - TØRVIK.....	5,6	18367	1332	1246	86	17013	22	64539	
HALHJ. - JEKTEVIK - UTBJOA.....	57,7	3532	2609	1295	1314	676	247	4325	
STEINESTØ - KNARVIK.....	2,7	601495	59959	51399	8560	524112	17424	1708190	
SÅVRRSV. - MASFJ. - DUESUND.....	26,2	107089	14744	13512	1232	91840	505	343562	
SALHUS - FLATØY - FREKHAUG.....	3,8	152861	13011	12492	519	135222	4628	475810	
FEDJE - HOPL. SJØEN - ROSSNES.....	14,8	10746	2018	2007	11	8718	10	52144	
HAUS - GARNES.....	1,5	99524	8778	7991	787	86465	4281	360272	
INDRE ØSTERFJORD.....	34,4	20866	1792	1747	45	18979	95	69343	
STAMNES - VIKANES.....	11,5	5522	362	330	32	5151	9	17081	
KLOKKARVIK - HJ. STAD.....	6,5	8912	1002	990	12	7907	3	68506	
BERGEN - KL. STØ.....	5,1	516461	40956	39647	1309	474804	701	3081331	
BREIST. - VALESTR. F.....	2,5	147566	14008	12536	1472	127637	5921	519083	
6)									
STEINSL. - TOFTØY.....	0,2	7729	1420	1390	30	6253	56	31327	
RELATIVE TALL FOR BILTYPE									
HELE LANDET.....	-	100,0	11,1	8,4	2,7	87,2	1,7	-	
HELE FYLKET.....	-	100,0	9,5	8,0	1,5	88,9	1,6	-	

KILDE : VEGDIREKTORATET.

1) RUTE- OG TURBUSSE.

2) MEDREGNET FØRERE OG PASSASJERER.

3) FARTSTID 15/6 - 31/12.

4) TIDLIGERE HALHJ. - AUSTERVOLL - RUBBESTAD.

5) FARTSTID 1/5 - 31/12.

6) FARTSTID 1/1 - 21/12.

TABELL 10.5. PASSASJERTRAFIKK OG GODSTRAFIKK MED RUTEBILER. 1974

		PASSASJERTRAFIKK					GODSTRAFIKK				
		VOGN- KILO- METER I ALT	TALLET PR PASSA- SJERER	PASSA- KILO- METER	UT- NYTTET TRANS- SPORT- EVNE	GJEN- NOM- SNITT- LIG REISE- LENGDE	VOGN- KILO- METER I ALT	TONN TRANS- POR- TERT	NETTO TONN- KILO- METER	UT- NYTTET TRANS- PORT- EVNE	GJEN- NOM- SNITT- LIG TRANS- SPORT- LENGDE
		1000			PST.	KM.	1000		PST.	KM.	
HELE LANDET	I ALT	256928	316365	4067026	32,0	12,9	92428	3832	312346	41,5	81,5
	I RUTE	235782	308868	3570749	30,3	11,6	69227	2819	206642	37,8	73,3
	UTENFOR RUTE	21146	7497	496277	55,4	65,2	23201	1013	105704	51,3	104,3
HELE FYLKET	I ALT	35340	56683	591021	31,8	10,4	4946	308	12171	34,8	39,5
	I RUTE	32742	55802	535821	30,7	9,6	4028	231	8953	31,7	38,8
	UTENFOR RUTE	2598	881	55200	49,2	62,7	918	77	3218	48,1	41,8
PST. AV HELE LANDET	I ALT	13,7	17,9	14,6	-	-	5,5	7,8	4,0	-	-
	I RUTE	13,9	18,1	15,0	-	-	6,0	8,0	4,3	-	-
	UTENFOR RUTE	12,3	11,7	11,1	-	-	4,2	7,3	3,2	-	-

KILDE : NOS RUTEBILSTATISTIKK OG MATERIALE I EYRRET.

TABELL 10.6. REGISTRERTE KJØRETØYER FOR LASTEBILTRANSPORT VED UTGANGEN AV BRET OG DERES NYTTELAST. 1972-1975

KJØRETØYGRUPPE	NYTTELASTGRUPPE	KJØRETØYER				KJØRETØYENES NYTTELAST			
		1972	1973	1974	1975	1972	1973	1974	1975
		TONN							
I ALT.....		5409	5854	6240	6596	20240	22148	24147	25528
VAREBILER	1,0 TONN OG OVER..	1269	1554	1702	1854	1904	2331	2553	2781
LASTEBILER	UNDER 2,0 TONN....	444	400	391	399	737	671	657	674
LASTEBILER	2,0 - 2,9 TONN....	353	390	456	497	895	988	1148	1252
LASTEBILER	3,0 - 3,9 TONN....	480	479	489	496	1684	1671	1701	1727
LASTEBILER	4,0 - 4,9 TONN....	651	591	531	486	2920	2653	2384	2185
LASTEBILER	5,0 - 5,9 TONN....	642	620	604	591	3505	3393	3319	3249
LASTEBILER	6,0 - 6,9 TONN....	437	485	519	512	2811	3126	3350	3304
LASTEBILER	7,0 - 7,9 TONN....	174	199	214	233	1295	1476	1589	1732
LASTEBILER	8,0 - 8,9 TONN....	80	110	154	172	670	926	1298	1448
LASTEBILER	9,0 - 9,9 TONN....	28	40	58	62	265	379	546	581
LASTEBILER	10,0 TONN OG OVER..	128	176	241	292	1525	2129	2934	3560
SPECIALBILER:									
KOMBINERTE BILER FOR PERSON OG GODS	0,0 TONN OG OVER..	445	511	569	673	472	574	693	830
ANNEN LASTEBIL	0,0 TONN OG OVER..	144	139	137	140	625	669	674	730
TANKBIL FOR OLJE OG BENSIN	0,0 TONN OG OVER..	57	62	74	79	315	355	418	463
TANKBIL FOR ANDRE VARER	0,0 TONN OG OVER..	27	33	34	40	174	216	229	287
TREKKVOGN FOR SEMITRAILER	0,0 TONN OG OVER..	50	65	67	70	443	591	654	725

KILDE : SENTRALREGISTERET FOR MOTORKJØRETØYER.

1) VAREBILER MED NYTTELAST 1,0 TONN OG OVER ER SKJØNNSMESSIG GITT EN GJENNOMSNIITTLIG NYTTELAST PR 1,5 TONN.  
2) BERGINGSBILER, BETONGBLANDERBILER, RENOVASJONSBILER M.V.

TABELL 10.7. TRANSPORTMENGDE MED LASTEBIL INNEN OG FRA/TIL FYLKET ETTER VARESLAG. 1973

VARESLAG	1) CTSE	TRANSPORTER INNEN FYLKET	TRANSPORTER FRA FYLKET	TRANSPORTER TIL FYLKET
I ALT.....		17247	240	209
KORN.....	1	-	-	-
FERSK FRUKT OG GRØNNSAKER.....	2	143	1	6
ANDRE MATVARER, DRIKKEVARER OG TOBakk.....	3	950	35	48
FISK.....		5	1	2
MJØLK OG FLØTE.....		310	8	3
MJØL OG GRYN.....		63	-	-
ØL OG MINERALVANN.....		182	17	4
DYREFOR.....		71	2	8
ANNET.....		319	7	31
OLJEFØ, FETE OLJER, FETT.....	4	14	4	-
TØMMER, TRELAST, VED.....	5	172	3	20
TØMMER, VED.....		30	1	-
TRELAST.....		142	2	20
GJØDNING.....	6	20	-	-
RR MINERALER UNNTATT MALMER.....	7	9956	58	5
JERNMÅL OG SKRAPJERN.....	8	443	-	-
IKKE JERNHOLDIGE MALMER.....	9	1	-	-
ANDRE RÅVARER.....	10	16	-	-
PAPIRMASSE OG PAPIRAV FALL.....		1	-	-
ANNET.....		15	-	-
FAST BRENSSEL.....	11	-	-	-
MINERALOLJE OG MINERALOLJEPRODUKTER, GASS..	12	736	13	53
TJÆRE AV KULL OG NATURGASS.....	13	1	-	-
KJEMISKE PRODUKTER.....	14	77	-	3
KALK, SEMENT, ANDRE MINERALSKE PRODUKTER...	15	998	57	12
BYGNINGSARTIKLER.....		351	54	12
KALK OG SEMENTVARER ELLERS.....		647	3	-
METALLER.....	16	200	-	5
ARBEIDER AV UEDLE METALLER.....	17	75	-	3
MASKINER OG TRANSPORTMIDLER.....	18	266	2	2
DIVERSE FERDIGVARER.....	19	476	4	5
PAPIR OG PAPP.....		162	1	-
MØBLER OG TREVARER.....		134	-	-
KLÆR, SKO, TEKSTILER.....		41	-	-
ANDRE FERDIGVARER.....		139	3	5
ANNET, USPESIFISERT.....	20	2703	63	47
FLYTTEGODS.....		7	1	-
TOMGODS.....		132	3	10
BLANDET GODS, ETC.....		466	33	26
AVFALL.....		259	-	-
USPESIFISERT GODS.....		1839	26	11

KILDE : NOS LASTEBILTRANSPORT 1973 OG MATERIALE I BYRÅET.

1) ETTER VARENOMENKLATUREN FOR SAMFERDSELSSTATISTIKK I EUROPA MED SÆRSKILT SPESIFIKASJON AV ENKELTE VAREPOSTER.

2) MEDREGNET ASFALT BLANDET MED GRUS.

TABELL 10.8. TRANSPORTMENGDE MED LASTEBIL INNEN OG MELLOM HANDELSDISTRIKTER. ALLE TRANSPORTER. 1973

FRA	TIL	323	324	325	331	332	333	HELE FYLKET	TIL ANDRE OM- RÅDER I ALT	
		SØNDRE SUNNHORD- LAND H.D.	NORDRE SUNNHORD- LAND H.D.	ODDA H.D.	BERGEN H.D.	VOSS H.D.	YTRE NORD- HORD- LAND H.D.			
		1000 TONN								
323 SØNDRE SUNNHORDLAND H.D. ....		938	1	34	1	-	-	974	61	
324 NORDRE SUNNHORDLAND H.D. ....		-	1102	-	27	-	1	1130	35	
325 ODDA H.D. ....		2	-	832	-	3	-	837	30	
331 BERGEN H.D. ....		3	39	-	12097	20	98	12257	110	
332 VOSS H.D. ....		-	-	4	22	694	-	720	3	
333 YTRE NORDHORDLAND H.D. ....		-	-	-	95	3	1231	1329	1	
HELE FYLKET .....		943	1142	870	12242	720	1330	17247	240	
FRA ANDRE OMRÅDER I ALT .....		51	41	12	102	2	1	209	-	

KILDE : NOS LASTEBILTRANSPORT 1973 OG MATERIALE I BYRÅET.

TABELL 10.9. TRANSPORTMENGDE MED LASTEBIL INNEN OG MELLOM HANDELSDISTRIKTER. TRANSPORTER 30 KM. OG OVER. 1973

FRA \ TIL	323	324	325	331	332	333	HELE FYLKET	TIL ANDRE OMRÅDER I ALT
	SØNDRE SUNNHORDLAND H.D.	NORDRE SUNNHORDLAND H.D.	ODDA H.D.	BERGEN H.D.	VOSS H.D.	YTRE NORDHORDLAND H.D.		
1000 TONN								
323 SØNDRE SUNNHORDLAND H.D. ....	44	1	34	1	-	-	80	25
324 NORDRE SUNNHORDLAND H.D. ....	-	59	-	27	-	-	86	9
325 ODDA H.D. ....	2	-	44	-	3	-	49	9
331 BERGEN H.D. ....	3	35	-	778	19	84	919	69
332 VOSS H.D. ....	-	-	4	15	55	-	74	3
333 YTRE NORDHORDLAND H.D. ....	-	-	-	88	3	57	148	-
HELE FYLKET .....	49	95	82	909	80	141	1356	115
FRA ANDRE OMRÅDER I ALT .....	40	39	12	67	1	1	160	.

KILDE : NOS LASTEBILTRANSPORT 1973 OG MATERIALE I BYRRET.

TABELL 10.10. TRANSPORTARBEIDET (TONNKM.) MED LASTEBIL INNEN OG MELLOM HANDELSDISTRIKTER. ALLE TRANSPORTER. 1973

FRA \ TIL	323	324	325	331	332	333	HELE FYLKET	TIL ANDRE OMRÅDER I ALT
	SØNDRE SUNNHORDLAND H.D.	NORDRE SUNNHORDLAND H.D.	ODDA H.D.	BERGEN H.D.	VOSS H.D.	YTRE NORDHORDLAND H.D.		
1000 TONNKILOMETER								
323 SØNDRE SUNNHORDLAND H.D. ....	5705	95	1370	93	-	-	7263	1949
324 NORDRE SUNNHORDLAND H.D. ....	-	6808	-	1580	3	6	8397	984
325 ODDA H.D. ....	317	-	4099	-	276	-	4692	1052
331 BERGEN H.D. ....	299	2603	20	96422	2573	5642	107559	16182
332 VOSS H.D. ....	-	3	310	1268	5975	99	7655	366
333 YTRE NORDHORDLAND H.D. ....	-	-	-	3927	565	6270	10762	10
HELE FYLKET .....	6321	9509	5799	103290	9392	12017	146328	20543
FRA ANDRE OMRÅDER I ALT .....	4459	7880	2623	23988	380	36	39366	.

KILDE : NOS LASTEBILTRANSPORT 1973 OG MATERIALE I BYRRET.

1) GODSMENGDE PR HVER TUR MULTIPLISERT MED TURENS LENGDE.

TABELL 10.11. VEITRAFIKKULYKKER OG DREPTE ELLER SKADDE PERSONER. KOMMUNER. 1974 OG 1975

HANDELSDISTRIKT KOMMUNE	1974						1975					
	ULYK- KER I ALT	AV DETTE DØDS- ULYK- KER	PERSONER DREPT ELLER SKADD				ULYK- KER I ALT	AV DETTE DØDS- ULYK- KER	PERSONER DREPT ELLER SKADD			
			I ALT	DREPT	ALVOR- LIG SKADD	LET- TERE SKADD			I ALT	DREPT	ALVOR- LIG SKADD	LET- TERE SKADD
HELE FYLKET .....	613	22	777	23	278	476	704	28	916	31	294	591
323 SØNDRE SUNN- HORDLAND H.D. ....	22	1	31	1	16	14	34	4	50	4	17	29
1211 ETNE .....	10	-	13	-	7	6	17	4	25	4	11	10
1214 ØLEN .....	8	1	13	1	7	5	10	-	13	-	4	9
1216 SVEIO .....	4	-	5	-	2	3	7	-	12	-	2	10
324 NORDRE SUNN- HORDLAND H.D. ....	50	2	62	2	26	34	52	3	68	3	35	30
1219 BØMLO .....	10	1	12	1	7	4	11	-	18	-	9	9
1221 STORD .....	22	-	30	-	12	18	16	1	17	1	11	5
1222 FITJAR .....	3	-	3	-	2	1	5	1	8	1	4	3
1223 TYSNES .....	2	1	2	1	-	1	-	-	-	-	-	-
1224 KVINNHERAD .....	13	-	15	-	5	10	20	1	25	1	11	13
325 ODDA H.D. ....	31	4	47	5	23	19	30	5	55	5	33	17
1227 JONDAL .....	2	-	2	-	-	2	1	-	1	-	-	1
1228 ODDA .....	17	3	27	4	17	6	20	5	43	5	29	9
1230 ULLENSVANG .....	12	1	18	1	6	11	9	-	11	-	4	7
331 BERGEN H.D. ....	454	11	562	11	189	362	515	13	644	16	194	434
1201 BERGEN .....	370	8	454	8	162	284	388	8	473	8	156	309
1238 KVAM .....	24	2	35	2	8	25	22	-	28	-	8	20
1241 FUSA .....	1	-	1	-	1	-	9	-	16	-	5	11
1242 SAMNANGER .....	3	-	5	-	2	3	7	-	8	-	2	6
1243 OS .....	13	-	15	-	3	12	24	1	32	1	6	25
1244 AUSTEVOLL .....	-	-	-	-	-	-	2	-	2	-	-	2
1245 SUND .....	7	1	7	1	3	3	2	-	2	-	1	1
1246 FJELL .....	12	-	16	-	7	9	22	1	28	1	11	16
1247 ASKØY .....	8	-	9	-	-	9	19	-	24	-	3	21
1251 VAKSDAL .....	6	-	9	-	1	8	9	1	18	3	1	14
1253 ØSTERØY .....	7	-	8	-	1	7	7	1	9	2	-	7
1259 ØYGARDEN .....	3	-	3	-	1	2	4	1	4	1	1	2
332 VOSS H.D. ....	25	2	29	2	11	16	32	2	39	2	8	29
1233 ULVIK .....	1	-	1	-	-	1	4	1	4	1	-	3
1234 GRANVIN .....	4	1	4	1	-	3	2	-	5	-	1	4
1235 VOSS .....	20	1	24	1	11	12	26	1	30	1	7	22
333 YTRE NORD- HORDLAND H.D. ....	31	2	46	2	13	31	41	1	60	1	7	52
1256 MELAND .....	4	-	8	-	3	5	6	-	7	-	3	4
1260 RADØY .....	5	-	10	-	2	8	9	-	15	-	1	14
1263 LINDÅS .....	17	2	22	2	7	13	18	1	23	1	3	19
1264 AUSTRHEIM .....	2	-	2	-	1	1	2	-	4	-	-	4
1266 MASFJORDEN .....	3	-	4	-	-	4	6	-	11	-	-	11

KILDE : NOS VEITRAFIKKULYKKER OG MATERIALE I BYRRET.



1)  
 TABELL 10.12. PASSASJER-, GODS- OG POSTTRAFIKK PR FLYPLASSER MED RUTEANLØP, 1974 OG 1975

FLYPLASS	PASSASJERER			GODS OG POST			GODS		
	I ALT	KOMMET	RFIST	I ALT	KOMMET	SENDT	I ALT	KOMMET	SENDT
	TQNN								
HELE FYLKET.....	1974 729435	368069	361366	5084	3158	1926	3555	2368	1187
	1975 754245	381326	372919	5218	3253	1965	3518	2374	1144
INNEMLANDSK.....	1974 588198	295416	292782	3980	2526	1454	2563	1754	809
	1975 582633	288738	293895	4111	2627	1484	2588	1776	812
INTERNASJONAL.....	1974 141237	72653	68584	1104	632	472	992	614	378
	1975 171612	92588	79024	1107	626	481	930	598	332
PST. AV HELE LANDET.....	1974 12,8	12,9	12,6	9,1	10,2	7,7	9,8	11,2	7,9
	1975 12,6	12,7	12,5	8,8	10,0	7,3	9,3	10,9	7,1
INNEMLANDSK.....	1974 14,4	14,5	14,3	11,3	14,7	8,1	13,5	18,9	8,3
	1975 13,9	13,8	14,1	10,7	14,2	7,5	12,3	17,8	7,4
INTERNASJONAL.....	1974 8,7	8,9	8,5	5,2	4,6	6,6	5,8	5,2	7,1
	1975 9,5	10,1	8,8	5,3	4,5	6,8	5,5	5,1	6,5
FLESLAND.....	1974 729435	368069	361366	5084	3158	1926	3555	2368	1187
	1975 754245	381326	372919	5218	3253	1965	3518	2374	1144
INNEMLANDSK.....	1974 588198	295416	292782	3980	2526	1454	2563	1754	809
	1975 582633	288738	293895	4111	2627	1484	2588	1776	812
INTERNASJONAL.....	1974 141237	72653	68584	1104	632	472	992	614	378
	1975 171612	92588	79024	1107	626	481	930	598	332

KILDE : LUFTFARTSDIREKTORATET.

1) OPPGAVENE OMFATTER ALT GODS OG ALL POST FRAKTET MED NORSKE OG UTENLANDSKE SIVILFLY I RUTE- OG CHARTERFLYGING.

TABELL 10.13. TALLET PR HOTELLER, TALLET PR SENGER, ANKOMNE GJESTER, GJESTEDØGN OG KAPASITETSUTNYTTING. GODSKJENTE HOTELLER. HANDELSDISTRIKTER. 1974 OG 1975

HANDELSDISTRIKT	TALLET PR HOTELLER	TALLET PR SENGER	ANKOMNE GJESTER I ALT	GJESTEDØGN			KAPASITETSUTNYTTING	
				I ALT	NORD-MENN	UTLENDINGER	SENGER	ROM
	PROSENT							
HELE FYLKET.....	1974 48	4932	341058	701867	350298	351569	50,0	56,4
	1975 47	4925	354401	718199	365180	353019	49,8	56,3
PST. AV HELE LANDET.....	1974 10,9	12,9	11,4	11,9	9,6	15,9	-	-
	1975 10,7	12,0	11,1	11,5	9,5	14,8	-	-
323 SØNDRE SUNN- HORDLAND H.D.....	1974 1	92	:	:	:	:	:	:
	1975 1	92	:	:	:	:	:	:
324 NORDRE SUNN- HORDLAND H.D.....	1974 3	202	:	:	:	:	:	:
	1975 3	219	:	:	:	:	:	:
325 ODDA H.D.....	1974 10	992	57072	119712	55951	63761	46,2	45,9
	1975 9	971	63985	126311	70812	55999	43,3	41,5
331 BERGEN H.D.....	1974 19	2191	198802	396473	205319	191154	54,1	66,2
	1975 19	2188	199473	392998	201104	191894	55,1	67,8
332 VOSS H.D.....	1974 14	1410	69339	146659	57027	89632	43,8	43,7
	1975 14	1410	71672	155680	58499	97181	46,0	46,0
333 YTRE NORDHORD- LAND H.D.....	1974 1	45	:	:	:	:	:	:
	1975 1	45	:	:	:	:	:	:

KILDE : HOTELL- OG TURISTDIREKTORATET OG NOS HOTELLSTATISTIKK.

TABELL 10.14. OVERNATTINGER VED KLASSIFISERTE LEIRPLASSER. KOMMUNER. 1974 OG 1975

KOMMUNE	HANDELSDISTRIKT	TALLET PÅ KLASSIFISERTE LEIRPLASSER		OVERNATTINGER			
		I ALT	AV DETTE MOTTATT OPPGAVER FRA	I ALT	NORDMENN	UTLENDINGER	
	HELE FYLKET .	1974	75	63	243515	120290	123225
		1975	82	68	308456	153095	155361
	PST. AV HELE LANDET .....	1974	5,9	5,8	4,8	3,5	7,5
		1975	6,3	5,7	5,2	3,9	7,8
323	SØNDRE SUNNHORDLAND H.D.	1974	8	7	:	:	:
		1975	8	8	:	:	:
1211	ETNE .....	1974	7	6	17244	12719	4525
		1975	7	7	21180	16186	4994
1214	ØLEN .....	1974	1	1	:	:	:
		1975	1	1	:	:	:
1216	SVEIO .....	1974	-	-	-	-	-
		1975	-	-	-	-	-
324	NORDRE SUNNHORDLAND H.D.	1974	8	7	9633	7998	1635
		1975	9	7	13795	11067	2728
1219	BØMLO .....	1974	1	1	:	:	:
		1975	1	1	:	:	:
1221	STORD .....	1974	1	1	:	:	:
		1975	1	1	:	:	:
1222	FITJAR .....	1974	1	1	:	:	:
		1975	1	1	:	:	:
1223	TYSNES .....	1974	-	-	-	-	-
		1975	-	-	-	-	-
1224	KVINNHHERAD ..	1974	5	4	7852	6469	1383
		1975	6	4	11048	9044	2004
325	ODDA H.D. ....	1974	30	27	95224	44213	51011
		1975	34	28	:	:	:
1227	JONDAL .....	1974	-	-	-	-	-
		1975	1	1	:	:	:
1228	ODDA .....	1974	10	10	30291	15528	14763
		1975	11	8	33934	16405	17529
1230	ULLENSVANG ..	1974	20	17	64933	28685	36248
		1975	22	19	83030	35568	47462
331	BERGEN H.D. .	1974	15	9	68947	27081	41866
		1975	16	10	:	:	:
1201	BERGEN .....	1974	6	4	59475	22963	36512
		1975	6	4	71790	32838	38952
1238	KVAM .....	1974	3	3	8567	3777	4790
		1975	5	5	13998	6021	7977
1241	FUSA .....	1974	1	..	..	..	..
		1975	1	..	..	..	..
1242	SAMNANGER ...	1974	2	:	:	:	:
		1975	2	1	:	:	:
1243	OS .....	1974	-	-	-	-	-
		1975	-	-	-	-	-
1244	AUSTEVOLL ...	1974	-	-	-	-	-
		1975	-	-	-	-	-
1245	SUND .....	1974	1	..	..	..	..
		1975	1	..	..	..	..
1246	FJELL .....	1974	-	-	-	-	-
		1975	-	-	-	-	-
1247	ASKØY .....	1974	-	-	-	-	-
		1975	-	-	-	-	-
1251	VAKSDAL .....	1974	1	..	..	..	..
		1975	1	..	..	..	..

KILDE : HOTELL- OG TURISTDIREKTORATET OG NOS HOTELLSTATISTIKK.

TABELL 10.14 FORTS. OVERNATTINGER VED KLASSIFISERTE LEIRPLASSER. KOMMUNER. 1974 OG 1975

KOMMUNE	HANDELSDISTRIKT	TALLET PÅ KLASSIFISERTE LEIRPLASSER		OVERNATTINGER		
		I ALT	AV DETTE MOTTATT OPPGAVER FRA	I ALT	NORDMENN	UTLENDINGER
1252	MODALEN .....	1974	-	-	-	-
		1975	-	-	-	-
1253	OSTERØY .....	1974	1	:	:	:
		1975	-	-	-	-
1259	ØYGARDEN .....	1974	-	-	-	-
		1975	-	-	-	-
332	VOSS H.D. ...	1974	12	11	:	:
		1975	12	12	:	:
1233	ULVIK .....	1974	1	1	:	:
		1975	1	1	:	:
1234	GRANVIN .....	1974	4	4	13868	7822
		1975	4	4	16180	8807
1235	VOSS .....	1974	7	6	33106	17918
		1975	7	7	45784	21822
333	YTRE NORD- HORDLAND H.D.	1974	2	2	:	:
		1975	3	3	2511	1846
1256	MELAND .....	1974	-	-	-	-
		1975	-	-	-	-
1260	RADØY .....	1974	-	-	-	-
		1975	-	-	-	-
1263	LINDAS .....	1974	1	1	:	:
		1975	1	1	:	:
1264	AUSTRHEIM ...	1974	-	-	-	-
		1975	-	-	-	-
1265	FEDJE .....	1974	-	-	-	-
		1975	-	-	-	-
1266	MASFJORDEN ..	1974	1	1	:	:
		1975	2	2	:	:

## 11. OFFENTLIGE FINANSER

Figur 11.1

Brutto driftsutgifter pr. innbygger er vist i figuren. Bykommuner med godt utbygd administrasjon har gjennomgående store driftsutgifter pr. innbygger. Store tall finnes også i en del kommuner med mindre folketall.

Figur 11.2

Figuren viser brutto driftsutgifter til sosial omsorg og sosial trygd pr. innbygger ifølge kommuneregnskapene. Utgiftene gjelder hovedsakelig overføringer til trygdeforvaltningen og trygdede. Ulik praksis i regnskapsføringen kan spille inn.

Figur 11.3

Lånegjelden er ikke bare påvirket av tiltak knyttet til dagens situasjon, men gir et bilde av lånepolitikken over en lengre periode. Relativt stor kommunal lånegjeld pr. innbygger finnes både i sentrale vekstkommuner og i mindre utkantkommuner. På den annen side har flere utkantkommuner med stagnerende folkemengde og dessuten enkelte sentrale kommuner liten lånegjeld pr. innbygger.

Tabell 11.1 - 11.5

Tabellene er satt opp på grunnlag av de årlige regnskapsoppgaver som Byrået henter inn fra alle kommuner. Oppgavene følger i prinsippet de kommunale regnskapsforskrifter (Forskrifter og veiledning for budsjettoppstilling og regnskapsføring i kommunene). Enkelte kommuner har imidlertid en regnskapsordning som avviker noe fra forskriftene. Tallene for de enkelte kommuner vil derfor i noen tilfelle ikke være helt sammenliknbare.

Tabellene omfatter tall både for kommunekassene og de kommunale foretak. Unntak er gjort for havnekasser og felleskommunale foretak. Kommunale aksjeselskaper er i tabellene 11.2-11.5 med i tallene som er hentet fra balanseoppgavene, men ikke i tallene for utgifter og inntekter.

I de tabeller som gir fordeling av driftsutgifter på hovedkapitler, er det i tabellhodet gitt henvisning til de kapitellnumre som regnskapsforskriftene legger til grunn. For å unngå dobbeltellinger er samlekapitlet for fellesutgifter (hovedkapittel 1,0) holdt utenom i tabellene.

Driftsutgifter og driftsinntekter er i denne publikasjonen definert slik som i de kommunale regnskapsforskriftene. Driftsutgiftene omfatter således lønninger, kjøp av maskiner, transportmidler, inventar og annet varig utstyr, vedlikehold av bygninger og anlegg og andre regulære driftsutgifter. Videre inngår i denne posten overføringer til staten og sosiale trygder, til andre kommuner og deres særbedrifter, til private og dessuten interne overføringer innen de enkelte kommuner. Posten lønninger omfatter også utgifter til trygder og pensjoner, men ikke lønninger i forbindelse med vedlikehold av bygninger og anlegg og i forbindelse med nybygg og nyanlegg.

Som driftsinntekter er regnet salgs- og leieinntekter (inkl. kurpenger til helseinstitusjoner) og overføringer av driftsmessig karakter fra staten, andre kommuner og private (inkl. skatter og avgifter). Posten omfatter også interne overføringer innen de enkelte kommuner.

Netto driftsutgifter er definert som brutto driftsutgifter i alt minus brutto driftsinntekter i alt.

I tabellene 11.2-11.5 er tall som gjelder beløp pr. innbygger basert på folketallet pr. 31/12 i vedkommende år.

Når det gjelder hovedkapitlene 1.3 Helsevern og 1.4 Sosial omsorg og sosial trygd i tabellene 11.2-11.4, har en del kommuner i sine regnskaper en gruppering som avviker noe fra forskriftene.

I tabell 11.5 er tallene for renteutgifter hentet fra kapittel 1.89 Renter m.v. i regnskapene. Da renter på lån som er tatt opp direkte av kommunale bedrifter med særregnskap, ifølge regnskapsforskriftene skal føres i vedkommende bedrifts regnskap, vil slike renteutgifter ikke komme med under kapittel 1.89 og er således ikke med i tabellen. Interne renteoverføringer innen den enkelte kommune er holdt utenfor.

For utgifter til avdrag på eksterne lån (kapittel 1.98 i forskriftene) gjelder tilsvarende regler som nevnt under avsnittet om renteutgifter.

Brutto inntekter fra skatter og avgifter omfatter for primærkommunene formues- og inntektskatt, eiendomsskatt og diverse avgifter og for fylkeskommunene fylkesskatt.

Under Samlet lånegjeld er tatt med ihendehaverobligasjonslån og andre lån (hovedkapitlene 2.81 og 2.83 i regnskapsforskriftene). Posten omfatter kommunekasser og bedrifter med særregnskap, inklusive kommunale aksjeselskaper, men eksklusive havnekasser. Felleskommunale bedrifter er holdt utenom.

Figur 11.1. Kommuneregnskaper 1974. Brutto driftsutgifter pr. innbygger  
 Landsgjennomsnitt: 4 037 kr.  
 Fylkesgjennomsnitt: 3 696 kr.

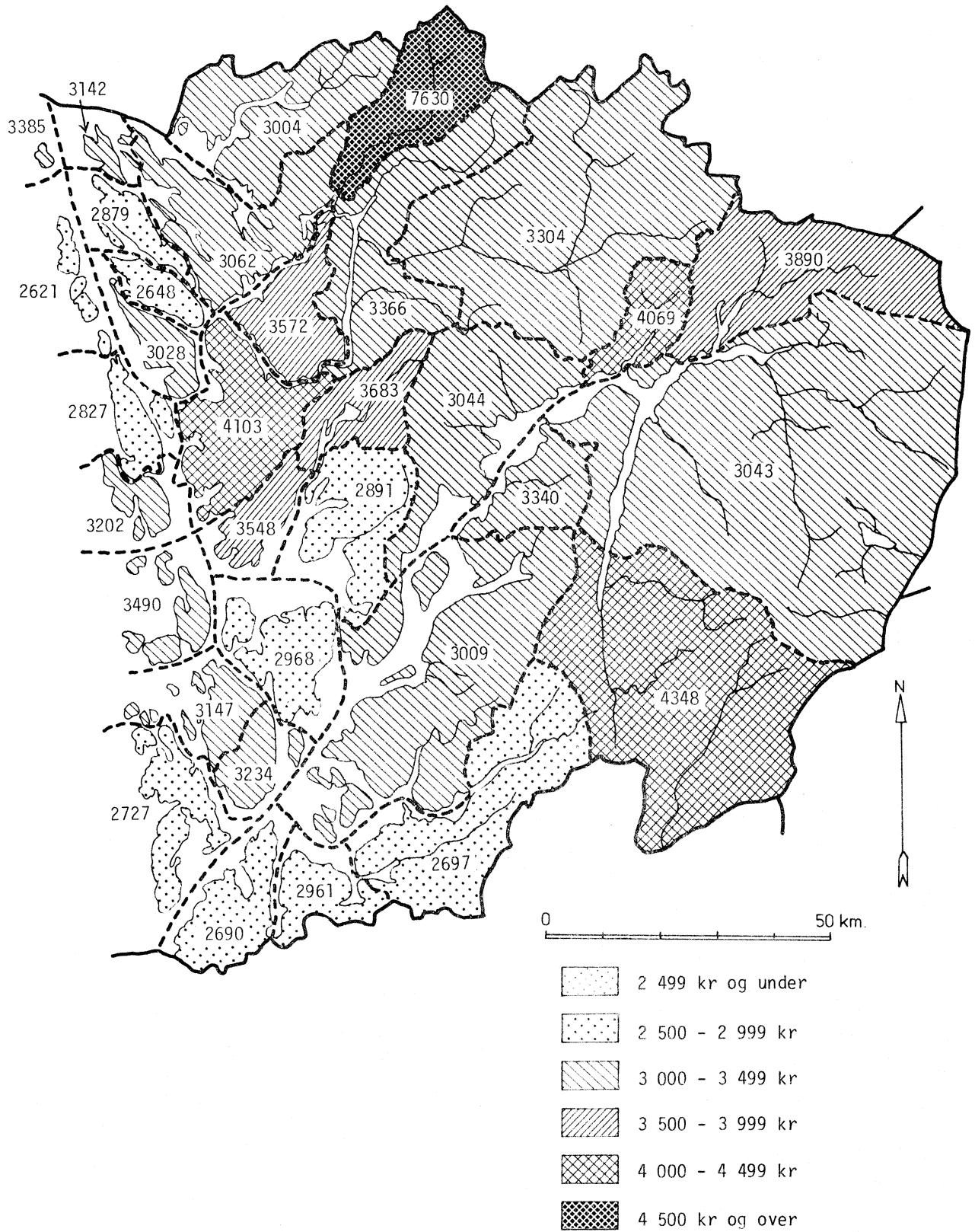

Figur 11.2. Kommuneregnskaper 1974. Brutto driftsutgifter til sosial omsorg og sosial trygd pr. innbygger  
 Landsgjennomsnitt: 927 kr.  
 Fylkesgjennomsnitt: 901 kr.

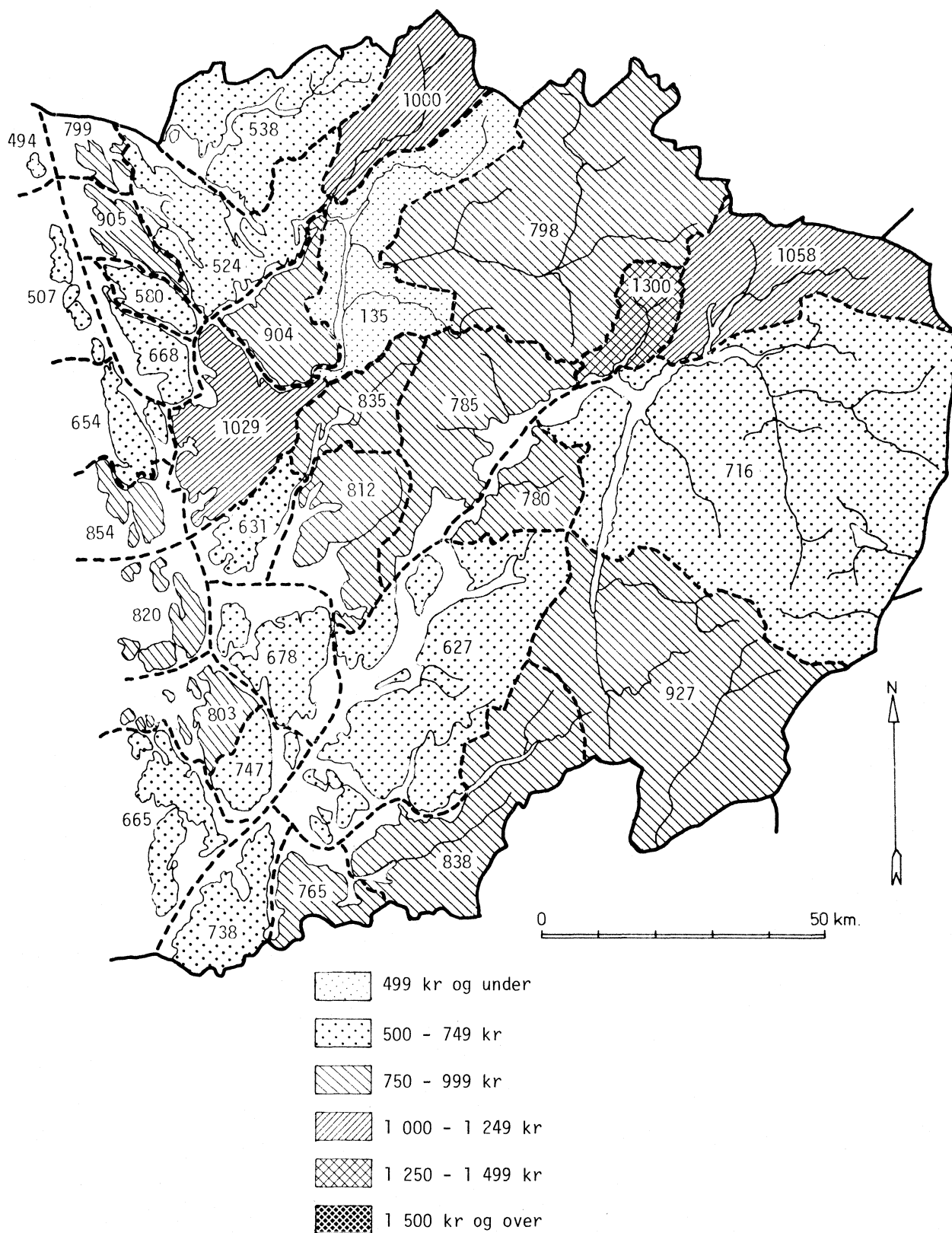

Figur 11.3. Kommuneregnskaper 1974. Samlet lånegjeld pr. innbygger  
 Landsgjennomsnitt: 2 490 kr.  
 Fylkesgjennomsnitt: 2 536 kr.

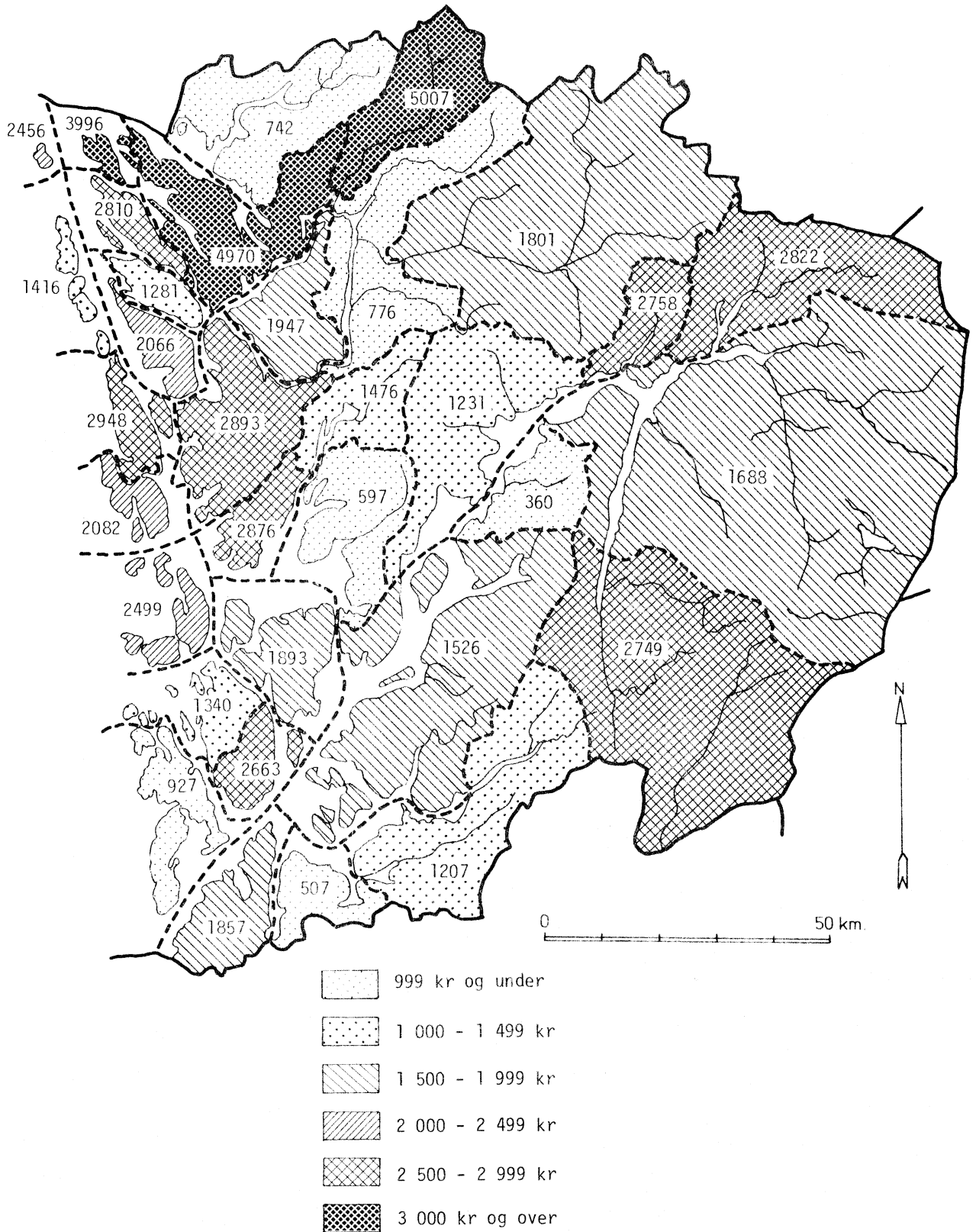





TABELL 11.1 FORTS. KOMMUNEREGNSKAPER. 1972, 1973 OG 1974

	1974							
	324	1219	1221	1222	1223	1224	325	1227
	NORDRE SUNN- HORD- LAND H.D.	BØMLØ	STORD	FITJAR	TYSNES	KVINN- HERAD	ODDA H.D.	JONDAL
FOLKETALL 1. JAN. ....	38062	8585	11779	2637	2739	12322	15870	1301
UTGIFTER				1000 KR.				
DRIFTSUTGIFTER.....	137893	27912	47113	9763	9125	43980	71929	4918
LØNNINGER.....	56172	11584	18764	4262	4065	17497	30518	2287
SENTRALADMINISTRASJON.....	3744	800	1203	377	297	1067	2276	138
UNDERVISNING.....	31201	6689	9433	2473	2474	10132	12775	1224
HELSEVERN.....	751	135	200	0	44	372	2085	1
SOSIAL OMSORG OG SOSIAL TRYGD.....	10831	2630	3778	987	834	2602	4630	479
KIRKER OG KULTURFORMÅL.....	1239	278	332	96	56	477	843	50
UTBYGGINGS- OG BOLIGFORMÅL.....	4992	676	2280	196	211	1629	4656	96
KOMMUNENS FORRETNINGSDRIFT.....	2030	0	1306	0	0	724	2737	194
YMSE FORMÅL.....	1384	376	232	133	149	494	516	98
UTSTYR.....	4641	838	1530	210	311	1752	1278	113
VEDLIKEHOLD AV BYGNINGER OG ANLEGG.....	6703	2482	2006	286	459	1470	3997	222
AV DETTE; UTBYGGINGS- OG BOLIGFORMÅL.....	3040	1350	863	134	279	414	1585	0
ANDRE DRIFTSUTGIFTER.....	21578	3270	7976	1697	1477	7158	11886	774
SENTRALADMINISTRASJON.....	1459	262	641	156	81	319	853	52
UNDERVISNING.....	8892	1854	1852	1199	1054	2933	3078	309
HELSEVERN.....	554	37	340	7	123	47	1092	37
SOSIAL OMSORG OG SOSIAL TRYGD.....	1473	460	478	190	10	335	838	78
KIRKER OG KULTURFORMÅL.....	559	113	146	78	43	179	270	37
UTBYGGINGS- OG BOLIGFORMÅL.....	2274	403	1026	39	109	697	1611	89
KOMMUNENS FORRETNINGSDRIFT.....	5870	12	3376	6	0	2476	3708	92
YMSE FORMÅL.....	497	129	117	22	57	172	436	80
OVERFØRINGER.....	48799	9738	16837	3308	2813	16103	24250	1529
STATEN OG SOSIALE TRYGDER.....	12517	2565	4209	940	751	4052	6138	402
AV DETTE; SOSIAL OMSORG OG SOSIAL TRYGD.....	11286	2218	3697	907	703	3761	5674	377
ANDRE KOMMUNER (INKL. FYLKESKOMM.).....	24597	5594	7729	1533	1250	8491	11640	720
AV DETTE; FYLKESKOMMUNEN.....	24012	5522	7497	1423	1180	8393	11174	679
ANDRE (INKL. RENTER).....	9373	1579	3104	835	808	3047	5408	398
AV DETTE; SOSIAL OMSORG OG SOSIAL TRYGD.....	2165	404	582	59	254	866	2045	31
INTERNE OVERFØRINGER.....	2312	0	1795	0	4	513	1064	9
NYBYGG OG NYANLEGG, KJØP AV FAST EIENDOM.....	29327	3474	14820	556	2836	7671	25226	662
AV DETTE; UNDERVISNING.....	9404	1691	4559	48	130	2976	5206	45
HELSEVERN.....	372	372	0	0	0	0	96	0
SOSIAL OMSORG OG SOSIAL TRYGD.....	212	96	5	0	0	111	853	476
UTBYGGINGS- OG BOLIGFORMÅL.....	12927	1259	7434	493	852	2889	8706	91
AV DETTE; VEIER OG GATER.....	2911	619	1527	141	157	467	1330	0
KOMMUNENS FORRETNINGSDRIFT.....	3753	18	2228	0	369	1138	9944	0
AV DETTE; ELEKTRISITETSVERK.....	1494	0	749	0	0	745	1644	0
FINANSIERINGSUTGIFTER.....	29752	6651	11410	2062	1775	7854	16634	1057
UTGIFTER I ALT.....	196972	38037	73343	12381	13706	59505	113789	6637
INNTEKTER								
DRIFTSINNTEKTER.....	154739	31232	54145	10281	10551	48530	80791	5769
VANLIGE SALGS- OG LEIEINNTEKTER.....	19177	2390	10118	798	345	5526	14226	952
AV DETTE; HELSEVERN.....	72	62	0	7	3	0	622	1
SOSIAL OMSORG OG SOSIAL TRYGD.....	4280	1124	1800	606	229	521	2141	257
UTBYGGINGS- OG BOLIGFORMÅL.....	2917	780	1694	41	77	325	1434	32
KOMMUNENS FORRETNINGSDRIFT.....	10843	170	6108	48	16	4501	8786	656
SALG AV UTSTYR.....	174	0	151	0	0	23	8	0
FORDELTE UTGIFTER.....	163	0	163	0	0	0	844	0
OVERFØRINGER.....	135225	28842	43713	9483	10206	42981	65713	4817
STATEN.....	36411	8690	7879	3879	5072	10891	15359	2041
AV DETTE; UNDERVISNING.....	22307	5223	5126	2266	2265	7427	6506	883
SKATTEUTJÄMNINGSMIDLER.....	9819	2757	1460	1416	2376	1813	5625	1049
ANDRE KOMMUNER (INKL. FYLKESKOMM.).....	1114	150	583	159	52	170	335	51
ANDRE (INKL. RENTER).....	96220	20002	33798	5445	5082	31893	49007	2716
AV DETTE; SKATTER M.V.....	94553	19715	33189	5337	4935	31377	47949	2648
INTERNE OVERFØRINGER.....	1480	0	1453	0	0	27	1012	9
INNTEKTER I SAMBAND MED NYBYGG OG NYANLEGG.....	11183	1734	6105	254	582	2508	5522	49
AV DETTE; STATEN.....	3100	344	1293	77	269	1117	1485	33
ANDRE KOMMUNER (INKL. FYLKESKOMM.).....	2224	318	826	50	270	763	2202	0
FINANSIERINGSINNTEKTER.....	31051	5072	13093	1846	2573	8467	27476	819
AV DETTE; BRUK AV LØNEMIDLER.....	18186	2713	8557	738	2056	4122	13044	0
INNTEKTER I ALT.....	196973	38038	73343	12381	13706	59505	113789	6637
AKTIVA								
KASSE, POSTGIRO, BANKINNSKOTT.....	27865	6980	9491	1931	1671	7792	20401	2863
IHENDEHAVEROBLIGASJONER OG AKSJER.....	6242	318	3664	342	211	1707	1046	100
UTLØN.....	7211	1545	2084	387	211	2984	6827	27
ANDRE FORDRINGER.....	15024	3774	4958	1406	1601	3285	4955	286
REALAKTIVA.....	86164	8761	43549	4618	1496	27740	76055	4166
REGNSKAPSMESSIGE AKTIVA.....	15795	1305	3836	1662	2783	6209	23534	0
AKTIVA I ALT.....	158301	22683	67582	10346	7973	49717	132818	7442
PASSIVA								
IHENDEHAVEROBLIGASJONSLØN.....	0	0	0	0	0	0	0	0
ANDRE LØN.....	68084	8061	32457	3647	5095	18824	35050	460
STATSBANKER (INKL. POSTSPAREBANKEN).....	33683	3510	13932	1718	2782	11741	13173	141
FORRETNINGS- OG SPAREBANKER.....	22849	3030	10997	1766	2313	4743	11084	74
FORSIKRINGSSELSKAPER.....	5321	725	2933	0	0	1663	6560	0
ANDRE.....	6231	796	4595	163	0	677	4233	245
ANNEN GJELD.....	12521	2239	4980	917	307	4078	3408	0
FOND, KAPITAL, REGNSKAPSMESSIGE PASSIVA.....	77696	12383	30145	5782	2571	26815	94360	6982
PASSIVA I ALT.....	158301	22683	67582	10346	7973	49717	132818	7442







TABELL 11.2. KOMMUNEREGNSKAPER 1974. FORDELING AV BRUTTO DRIFTSUTGIFTER PR. INNBYGGER PÅ HOVEDKAPITLER. KR.

KOMMUNE	BRUTTO DRIFTSUTGIFTER PR. INNBYGGER TIL								
	1.1-1.8	1.1	1.2	1.3	1.4	1.5	1.6	1.7	1.8
	I ALT	SENTRAL- ADMINI- STRASJON	UNDER- VISNING	HELSE- VERN	SOSIAL OMSORG OG SOSIAL TRYGD	KIRKER OG KULTUR- FORMÅL	UTBYS- GINGS- OG BOLIG- FORMÅL	KOM- MUNENS FORRET- NING- DRIFT	YMSE FORMÅL
PRIMERKOMMUNENE									
I FYLKET .....	3696	147	993	216	901	122	549	559	209
FYLKESKOMMUNEN .....	1628	18	393	992	3	12	156	19	37
323 SØNDRE SUNN- HORDLAND H.D.									
1211 ETNE .....	2697	190	1175	15	838	80	217	18	164
1214 ØLEN .....	2961	156	1222	108	765	199	327	1	184
1216 SVEIO .....	2699	163	1225	45	738	96	207	6	219
324 NORDRE SUNN- HORDLAND H.D.									
1219 BØMLØ .....	2727	127	1193	38	665	155	417	9	123
1221 STORD .....	3234	186	1062	91	747	61	413	505	170
1222 FITJAR .....	3147	234	1448	24	803	94	355	23	166
1223 TYSNES .....	2968	184	1381	64	678	86	304	7	264
1224 KVINNHERAD ..	3009	125	1161	48	627	81	421	383	162
325 ODDA H.D. ....									
1227 JONDAL .....	3340	161	1256	31	780	124	425	365	198
1228 ODDA .....	4348	275	1035	335	927	121	754	681	221
1230 ULLENSVANG ..	3043	155	1110	43	716	106	252	481	181
331 BERGEN H.D. .									
1201 BERGEN .....	4103	127	872	306	1029	146	675	731	218
1238 KVAM .....	3044	130	1122	75	785	80	290	441	121
1241 FUSA .....	2891	141	1295	42	812	62	310	18	212
1242 SAMNANGER ...	3683	242	1179	54	835	76	669	376	251
1243 OS .....	3548	185	986	427	631	68	421	646	183
1244 AUSTEVOLL ...	3490	189	1610	74	820	109	391	9	286
1245 SUND .....	3202	184	1125	18	854	95	258	472	196
1246 FJELL .....	2827	155	1072	33	654	62	246	431	175
1247 ASKØY .....	3028	175	1056	132	668	56	313	483	144
1251 VAKSDAL .....	3366	212	1071	28	920	135	357	473	161
1252 MODALEN .....	7630	627	2080	11	1000	167	2225	880	641
1253 OSTERØY .....	3572	145	1171	30	904	95	495	491	241
1259 ØYGARDEN ....	2621	254	1322	54	507	130	217	18	119
332 VOSS H.D. ....									
1233 ULVIK .....	3890	241	1143	57	1058	124	392	459	415
1234 GRANVIN .....	4069	325	1177	37	1300	127	296	438	369
1235 VOSS .....	3304	155	979	83	798	106	455	498	229
333 YTRE NORD- HORDLAND H.D.									
1256 MELAND .....	2648	153	1267	32	580	55	376	20	166
1260 RADØY .....	2879	182	1137	32	905	96	279	11	237
1263 LINDRS .....	3062	146	1266	124	524	76	452	107	368
1264 AUSTRHEIM ...	3142	126	1298	38	799	95	465	7	314
1265 FEDJE .....	3385	192	1368	624	494	94	320	125	168
1266 MASFJORDEN ..	3004	154	1381	87	538	116	354	131	243

KILDE : NOS STRUKTURTALL FOR KOMMUNENES ØKONOMI.

TABELL 11.3. KOMMUNEREGNSKAPER 1974. FORDELING AV NETTO DRIFTSUTGIFTER PR HOVEDKAPITLER. PROSENT

KOMMUNE	PROSENTVIS ANDEL AV NETTO DRIFTSUTGIFTER TIL								
	1.1-1.8 I ALT	1.1 SENTRAL- ADMINI- STRASJON	1.2 UNDER- VISNING	1.3 HELSE- VERN	1.4 SOSIAL OMSORG OG SOSIAL TRYGD	1.5 KIRKER OG KULTUR- FORMÅL	1.6 UTBYG- GINGS- OG BOLIG- FORMÅL	1.7 KOM- MUNENS FORRET- NING- DRIFT	1.8 YMSE FORMÅL
PRIMÆRKOMMUNENE									
I FYLKET .....	100	6	26	4	35	5	18	-3	8
FYLKESKOMMUNEN .....	100	3	34	43	-	2	17	-	2
323 SØNDRE SUNN- HORDLAND H.D.									
1211 ETNE .....	100	9	33	1	36	4	11	-	6
1214 ØLEN .....	100	8	28	5	27	11	16	-	5
1216 SVEIO .....	100	10	32	2	28	5	12	-	11
324 NORDRE SUNN- HORDLAND H.D.									
1219 BØMLO .....	100	6	33	2	28	8	19	-	4
1221 STORD .....	100	9	35	5	31	3	14	-4	7
1222 FITJAR .....	100	12	31	1	29	4	15	-	7
1223 TYSNES .....	100	10	30	3	29	4	14	-	9
1224 KVINNHERRAD ..	100	6	31	3	28	4	22	-	6
325 ODDA H.D. ...									
1227 JONDAL .....	100	8	32	2	33	6	20	-9	7
1228 ODDA .....	100	7	30	4	30	5	23	-2	2
1230 ULLENSVANG ..	100	7	30	2	31	6	14	1	9
331 BERGEN H.D. .									
1201 BERGEN .....	100	5	24	4	38	6	19	-3	8
1238 KVAM .....	100	6	33	3	32	4	13	4	3
1241 FUSA .....	100	7	29	2	32	3	16	-	10
1242 SAMNANGER ...	100	9	28	2	24	3	30	-3	6
1243 OS .....	100	9	27	6	30	3	17	-	8
1244 AUSTEVOLL ...	100	8	32	3	28	5	14	-	10
1245 SUND .....	100	11	31	1	31	5	14	-	7
1246 FJELL .....	100	10	31	2	34	4	14	-3	8
1247 ASKØY .....	100	9	31	6	36	3	13	-4	7
1251 VAKSDAL .....	100	9	28	1	37	6	15	-	4
1252 MODALEN .....	:	:	:	:	:	:	:	:	:
1253 ØSTERØY .....	100	7	25	1	34	5	25	-5	9
1259 ØYGARDEN .....	100	15	31	4	28	8	13	-	1
332 VOSS H.D. ...									
1233 ULVIK .....	100	11	28	2	31	6	18	-8	13
1234 GRANVIN .....	100	17	28	2	33	6	14	-11	10
1235 VOSS .....	100	8	29	4	31	6	22	-8	9
333 YTRE NORD- HORDLAND H.D.									
1256 MELAND .....	100	9	32	2	28	3	21	-1	7
1260 RADØY .....	100	9	28	2	37	5	12	-4	11
1263 LINDØS .....	100	8	32	5	24	4	17	1	9
1264 AUSTRHEIM ...	100	6	29	2	27	4	22	-	11
1265 FEDJE .....	100	9	36	16	22	4	11	1	-
1266 MASFJORDEN ..	100	7	33	4	26	3	17	5	5

KILDE : NOS STRUKTURTALL FOR KOMMUNENES ØKONOMI.

TABELL 11.4. KOMMUNEREGNSKAPER 1974. FORDELING AV NETTO DRIFTSUTGIFTER PR. INNBYGGER PÅ HOVEDKAPITLER. KR.

KOMMUNE	NETTO DRIFTSUTGIFTER PR. INNBYGGER TIL								
	1.1-1.8 I ALT	1.1 SENTRAL- ADMINI- STRASJON	1.2 UNDER- VISNING	1.3 HELSE- VERN	1.4 SOSIAL OMSORG OG SOSIAL TRYGD	1.5 KIRKER OG KULTUR- FORMÅL	1.6 UTBYG- GINGS- OG BOLIG- FORMÅL	1.7 KOM- MUNENS FORRET- NING- DRIFT	1.8 YMSE FORMÅL
PRIMÆRKOMMUNENE									
I FYLKET .....	2101	126	556	76	746	110	384	-54	158
FYLKESKOMMUNEN .....	592	16	199	255	1	11	98	-	13
323 SØNDRE SUNN- HORDLAND H.D.									
1211 ETNE .....	1780	155	587	11	641	68	200	8	111
1214 ØLEN .....	1730	140	483	93	471	183	283	-3	80
1216 SVEIO .....	1480	142	476	37	412	79	173	-8	169
324 NORDRE SUNN- HORDLAND H.D.									
1219 BØMLØ .....	1719	108	575	30	484	130	328	-11	75
1221 STORD .....	1661	151	585	89	507	52	228	-64	114
1222 FITJAR .....	1861	223	584	21	538	83	284	5	122
1223 TYSNES .....	1764	168	537	50	519	72	254	1	164
1224 KVINNHERAD ..	1766	110	542	44	497	74	392	3	104
325 ODDA H.D. ....									
1227 JONDAL .....	1720	144	557	30	572	109	340	-154	122
1228 ODDA .....	2553	188	759	109	769	116	588	-41	63
1230 ULLENSVANG ..	1532	111	453	29	475	95	211	19	139
331 BERGEN H.D. ..									
1201 BERGEN .....	2380	110	570	87	911	133	446	-67	189
1238 KVAM .....	1713	111	573	59	545	66	229	71	59
1241 FUSA .....	1725	126	502	41	553	53	283	2	166
1242 SAMNANGER ...	2073	191	590	47	497	65	624	-60	119
1243 OS .....	1810	167	490	117	536	61	312	-9	137
1244 AUSTEVOLL ...	2048	174	656	64	581	97	290	-18	204
1245 SUND .....	1541	168	481	17	471	84	220	-12	111
1246 FJELL .....	1403	135	433	32	476	50	202	-38	112
1247 ASKØY .....	1576	137	483	95	566	49	207	-65	105
1251 VAKSDAL .....	1967	170	554	15	721	127	302	6	71
1252 MODALEN .....	:	:	:	:	:	:	:	:	:
1253 ØSTERØY .....	1878	129	461	26	633	87	463	-93	173
1259 ØYGARDEN .....	1438	219	449	53	404	116	187	-4	15
332 VOSS H.D. ....									
1233 ULVIK .....	1859	198	517	38	578	107	327	-152	246
1234 GRANVIN .....	1830	304	515	37	607	117	256	-198	192
1235 VOSS .....	1720	134	496	72	532	100	372	-139	154
333 YTRE NORD- HORDLAND H.D.									
1256 MELAND .....	1642	143	528	25	461	47	337	-22	122
1260 RADØY .....	1711	162	476	32	636	87	197	-64	186
1263 LINDRS .....	1664	135	533	83	405	66	275	22	146
1264 AUSTRHEIM ...	1931	114	565	34	517	86	427	-19	207
1265 FEDJE .....	1936	180	702	317	434	85	206	17	-6
1266 MASFJORDEN ..	1964	139	651	79	514	57	326	89	107

KILDE : NOS STRUKTURTALL FOR KOMMUNENES ØKONOMI.



TABELL 11.5. KOMMUNEREGNSKAPER 1974. RENTER, AVDRAG, SKATTER OG AVGIFTER, SKATTEUTJAMNINGSMIDLER OG LÅNEGJELD

KOMMUNE	RENTEUTGIFTER			UTGIFTER TIL AVDRAG PR EKSTERNE LÅN			BRUTTO UT- GIFTER TIL RENTER OG EK- STERNE AVDRAG I PST. AV SKATTE- INNTEK- 1)	NETTO UT- GIFTER TIL RENTER OG EK- STERNE AVDRAG I PST. AV SKATTE- INNTEK- 1)	BRUTTO INN- TEKTER OG AV- GIFTER PR. INN- BYGGER	BRUTTO INN- TEKTER OG AV- GIFTER PR. INN- BYGGER	SAMLET LÅNE- INN- MIDLER PR. INN- BYGGER
	NETTO			NETTO							
	BRUTTO PR. INN- BYGGER	PR. INN- BYGGER	I PST. AV NETTO DRIFTS- UT- GIFTER	BRUTTO PR. INN- BYGGER	PR. INN- BYGGER	I PST. AV NETTO DRIFTS- UT- GIFTER	STERNE AVDRAG I PST. AV SKATTE- INNTEK- 1)	STERNE AVDRAG I PST. AV SKATTE- INNTEK- 1)			
	KR.	PST.	KR.	PST.	KR.	PST.	KR.				
PRIMÆRKOMMUNENE											
I FYLKET .....	145	121	6	273	254	12	13	12	2973	191	2536
FYLKESKOMMUNEN .....	12	-	-	10	10	2	3	1	694	13	232
323 SØNDRE SUNN- HORDLAND H.D.											
1211 ETNE .....	50	42	2	139	136	8	7	7	2200	484	1207
1214 ØLEN .....	23	-3	-	178	174	10	8	7	2112	439	507
1216 SVEIO .....	93	85	6	72	66	4	6	6	2140	427	1857
324 NORDRE SUNN- HORDLAND H.D.											
1219 BØMLO .....	37	10	1	95	90	5	5	4	2268	317	927
1221 STORD .....	130	112	7	302	290	17	15	14	2723	120	2663
1222 FITJAR .....	65	46	2	184	178	10	10	9	1961	520	1340
1223 TYSNES .....	86	62	3	140	114	6	8	6	1833	883	1893
1224 KVINNHERAD ..	84	59	3	161	135	8	9	7	2543	147	1526
325 ODDA H.D. ....											
1227 JONDAL .....	8	4	-	4	4	-	-	-	2070	820	360
1228 ODDA .....	135	65	3	195	101	4	8	4	3754	246	2749
1230 ULLENSVANG ..	49	29	2	186	183	12	10	9	2003	444	1688
331 BERGEN H.D. .											
1201 BERGEN .....	182	161	7	292	272	11	14	12	3409	65	2893
1238 KVAM .....	43	15	1	128	121	7	6	5	2553	187	1231
1241 FUSA .....	28	10	1	92	87	5	4	4	1973	732	597
1242 SAMNANGER ..	66	48	2	117	114	5	6	6	2366	471	1476
1243 OS .....	129	112	6	369	315	17	19	16	2505	153	2876
1244 AUSTEVOLL ...	149	126	6	513	510	25	21	21	2771	314	2499
1245 SUND .....	75	49	3	201	198	13	11	9	2212	405	2082
1246 FJELL .....	131	84	6	147	140	10	12	10	2063	271	2948
1247 ASKØY .....	119	94	6	165	149	9	11	10	2363	170	2066
1251 VAKSDAL .....	43	-7	-	171	144	7	6	4	2879	482	776
1252 MODALEN .....	:	:	:	:	:	:	:	:	:	:	:
1253 ØSTERØY .....	94	85	5	220	215	11	12	11	2029	580	1947
1259 ØYGARDEN .....	51	-39	-3	88	88	6	5	2	2142	891	1416
332 VOSS H.D. ....											
1233 ULVIK .....	136	90	5	100	99	5	8	6	2272	734	2822
1234 GRANVIN .....	124	86	5	331	161	9	16	9	2064	814	2758
1235 VOSS .....	80	73	4	223	220	13	11	11	2435	223	1801
333 YTRE NORD- HORDLAND H.D.											
1256 MELAND .....	40	32	2	97	95	6	6	5	1950	507	1281
1260 RADØY .....	122	107	6	955	953	56	41	40	2167	467	2810
1263 LINDRIS .....	278	193	12	839	837	50	40	37	2301	471	4970
1264 AUSTRHEIM ...	132	116	6	85	83	4	7	7	2323	643	3996
1265 FEDJE .....	152	125	6	229	227	12	13	12	1990	920	2456
1266 MASFJORDEN ..	40	-39	-2	94	93	5	4	1	2860	857	742

KILDE : NOS STRUKTURTALL FOR KOMMUNENES ØKONOMI.

1) INKLUSIVE SKATTEUTJAMNINGSMIDLER.

## 12. PENGER OG KREDITT

Tabell 12.1

Tabellen bygger på årsoppgaver som Byrået henter inn fra de enkelte banker.

Tabell 12.2

Tabellen er basert på gjenpartar av oppgaver som blir hentet inn av Bankinspeksjonen.

1) TABELL 12.1. UTESTRENDE LÅN FRA NORGES POSTSPAREBANK OG ANDRE STATSBANKER. 1973, 1974 OG 1975

KREDITTINSTITUSJON	UTESTRENDE LÅN PR. 31/12			FYLKETS ANDEL AV UTESTRENDE LÅN		
	1973	1974	1975	1973	1974	1975
	MILL. KR.			PST.		
HELE FYLKET.....	2561,0	2904,4	3484,2	9,7	9,8	10,0
NORGES POSTSPAREBANK.....	66,1	88,6	133,3	8,2	9,1	10,8
A/S DEN NORSKE INDUSTRIKASSA.....	59,4	67,7	66,4	7,9	8,3	7,2
DEN NORSKE STATS HUSBANK.....	1748,7	1996,7	2295,4	11,0	11,1	11,1
DISTRIKTENES UTPYGGINGSFOND.....	98,5	134,9	161,2	7,4	8,2	8,1
NORGES KOMMUNALBANK.....	388,3	402,5	585,2	9,6	8,8	10,1
STATENS FISKARBANK.....	37,6	42,2	56,2	6,6	6,6	7,5
STATENS LANDBRUKSBANK.....	161,6	170,7	183,3	5,6	5,5	5,5
STATENS LÅNEKASSE FOR AVISER.....	0,8	1,1	3,2	12,9	6,4	11,9
STATENS LÅNEKASSE FOR UTDANNING.....	--	--	--	--	--	--

KILDE : NOS KREDITTMARKEDSTATISTIKK OG MATERIALE I BYRÅET.

1) IKKE MEDREGNET LÅN TIL STATSKASSEN, STATSFORVALTNINGENS FOND OG LÅN TIL STATSBANKER.

TABELL 12.2. FORVALTNINGSKAPITAL, UTLÅN OG INNSKOTT FOR FORRETNINGSBANKER OG SPAREBANKER. HANDELSDISTRIKTER. 1973 OG 1974

BANKTYPE	1) TALLET PÅ BANKER		FORVALTNINGSKAPITAL	UTLÅN ETTER EN 3LOK AVSKRIVNING	INNENLANDSKE INNSKOTT FRA ANDRE ENN BANKER
	I ALT	AV DETTE FILIALER			
FORRETNINGSBANKER					
HELE FYLKET.....1973	24	17	4709,0	2585,9	2716,2
1974	25	18	5462,6	2958,1	3092,4
SPAREBANKER					
HELE FYLKET.....1973	26	--	1989,8	1248,8	1818,5
1974	25	--	2216,9	1391,3	2030,2
323 S. SUNNHORDL. H.D.....1973	4	--	104,8	67,5	96,5
1974	4	--	117,1	74,0	107,3
324 N. SUNNHORDL. H.D.....1973	7	--	271,7	164,2	250,7
1974	7	--	309,7	195,7	284,8
325 ODDA H.D.....1973	2	--	90,8	51,7	83,6
1974	1	--	102,8	56,3	93,5
331 BERGEN H.D.....1973	8	--	1362,0	863,6	1238,3
1974	8	--	1507,1	951,1	1376,2
332 VOSS H.D.....1973	2	--	118,1	73,7	109,9
1974	2	--	130,6	81,7	121,8
333 YTRE NORDHORDL. H.D.....1973	3	--	42,4	28,1	39,5
1974	3	--	49,6	32,5	46,6

KILDE : NOS FINANSINSTITUSJONER OG MATERIALE I BYRÅET.

1) TALLET PÅ BANKER I ALT OMFATTER IKKE FILIALER UNDER SPAREBANKER. FILIALER UNDER FORRETNINGSBANKER GJELDER BANKAVDELINGER MED EGET STYRE. FILIALENE ER TATT MED I DET FYLKET DE LIGGER.

## 13. INNTEKT OG FORMUE

Figur 13.1

Variasjoner i inntektsnivå har sammenheng med sammensetningen av næringslivet i kommunene. Kommuner med høyest antatt inntekt pr. personlig skattyter ligger gjerne sentralt og har relativt mange sysselsatte i industri og servicenæringer. De laveste gjennomsnittsinntektene finnes ofte i utkantkommuner med relativt mange sysselsatte i jordbruk, skogbruk og fiske.

Figuren er utarbeidd ved Norsk Samfunnsvitenskapelig Datatjeneste.

Tabell 13.1 og 13.2

Tabellene bygger på opplysninger fra den ordinære skattelikning og fra den særskilte skatteordning for sjøfolk.

I tabell 13.1 gis for hver enkelt kommune opplysninger om antall skattytere som er ilagt skatt til kommunen. Videre oppgis formues- og inntektsbeløp som er skattlagt til kommunen. Etterskottspliktige og forskottspliktige skattytere omfatter henholdsvis selskaper og personer registrert ved den ordinære likning, mens sjøfolk omfatter personer underlagt sjømannsskatteordningen. Sjøfolk som er skattlagt for formue og/eller inntekt i land, er også kommet med som forskottspliktige skattytere.

Tabell 13.2 omfatter personlige skattytere (forskottspliktige og sjøfolk) som er ilagt kommuneskatt, statsskatt eller medlemsavgift til folketrygden, eller som er registrert med beløp for pensjongs-givende inntekt. Skattyterne er registrert i bostedskommunen med sin samlede inntekt uansett hvor denne er opptjent eller skattlagt. Inntekten er definert som nettoinntekt pluss særfradrag ved statsskatte-likningen hvis det er utliknet inntektsskatt til staten eller sykedel av medlemsavgift til folketrygden. I motsatt fall er inntekten definert lik nettoinntekt pluss særfradrag ved kommuneskattelikningen(e) så sant inntektsskatt til kommunen(e) er utliknet. Hvis heller ikke denne skatt er utliknet, er tall for pensjongs-givende inntekt nyttet. Nettoinntekt (eventuelt pensjongs-givende inntekt) ved sjømanns-skatteordningen er lagt til.

For nærmere opplysninger viser en til avsnittet "Prinsipper og definisjoner" i publikasjonen NOS Skattestatistikk 1974.

Tabell 13.3 og 13.4

Tabellene bygger på opplysninger fra skattelikningen og sjømannsskatteordningen for 1970 og folke- og bolig tellingen 1970.

Til en slektshusholdning er regnet personer som var bosatt i samme privatbolig og som var knyttet til hverandre gjennom slektskap.

I husholdningstypeinndelingen er barn definert som alle ugifte barn bosatte i foreldrenes husholdning, uten grenser for alder.

Husholdningens disponible likningsinntekt er definert lik summen av husholdningsmedlemmenes inntekt minus deres samlede skatt. Forsørgerstønad og et beregnet beløp for barnetrygd er lagt til. Den enkelte persons inntekt er definert som i tabell 13.2. Med skatt er ment inntekts- og formues-skatt til stat og kommune og medlemsavgift til folketrygden.

Som hovedperson i en husholdning er regnet den person i husholdningen som hadde høyest inntekt. Hvis ingen av husholdningsmedlemmene hadde inntekt, er hovedpersonen som regel definert lik den eldste person i husholdningen.

Gruppen ansatte omfatter personer (også medeiere) som arbeide i aksjeselskaper, andelslag og foretak ellers med begrenset ansvar, og personer (bortsett fra selvstendige og familiemedlemmer uten fast lønn i familiebedrift) som var sysselsatt i andre foretak.

Som selvstendige (med eller uten leid hjelp) er regnet personer som drev firma alene for egen regning eller sammen med andre som medeier med ubegrenset ansvar.

Figur 13.1. Netto inntekt pluss særfradrag pr. innenbygdsløys personlig skattyter. 1974. Kommuner  
 Landsgjennomsnitt: 35 519 kr.  
 Fylkesgjennomsnitt: 35 562 kr.  
 Figuren er produsert av Norsk Samfunnsvitenskapelig Datatjeneste.

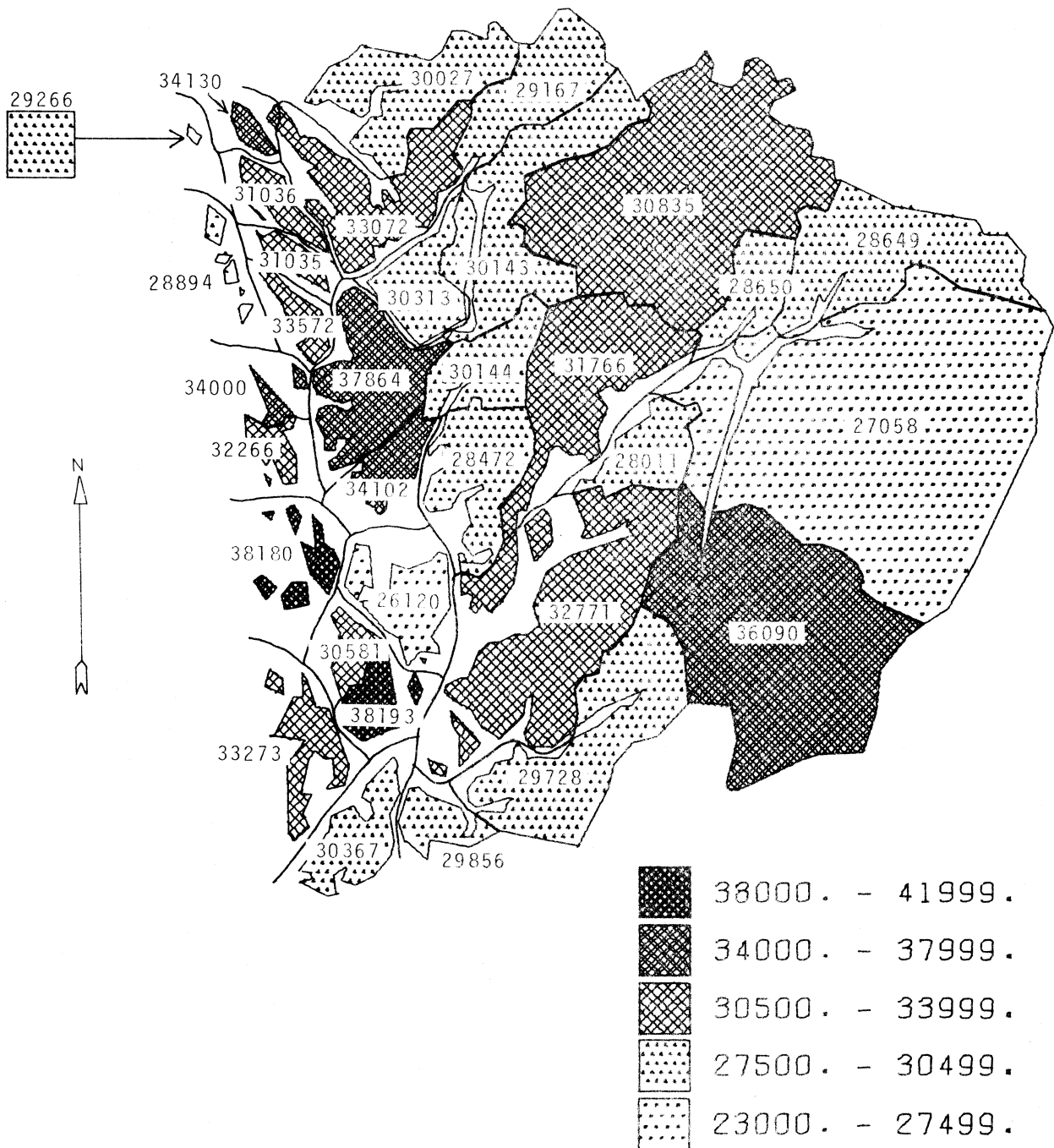

TABELL 13.1. OVERSIKT OVER SKATTELICNINGEN. KOMMUNER. 1972, 1973 OG 1974

	1972		1973		1974		
	FYLKET I ALT	FYLKET I ALT	FYLKET I ALT	SØNDRE SUNN- HORD- LAND H.D.	ETNE	ØLEN	SVEIO
FOLKETALL 1. JAN.....	376928	379734	382728	10428	3878	2815	3735
TALLET PÅ SKATTYTERE.....	190912	195421	197846	5996	2058	1572	2366
1. ETTERSKOTTSPLIKTIGE.....	3083	3332	3164	66	33	24	9
A. REDERISELSKAPER.....	573	630	424	12	4	8	0
B. ANDRE.....	2510	2702	2740	54	29	16	9
2. FORSKOTTSPLIKTIGE.....	178128	182300	185029	5608	1954	1469	2185
AV DISSE INNENBYGDS/BYS.....	156175	159317	161129	3901	1525	1079	1297
3. SJØFOLK.....	9701	9789	9653	322	71	79	172
NETTO FORMUE, 1 000 KR.....	3611595	4045554	4428385	181931	70355	53082	58494
1. ETTERSKOTTSPLIKTIGE.....	564319	599745	756258	20339	15851	3628	860
2. FORSKOTTSPLIKTIGE.....	3047276	3445809	3672127	161592	54504	49454	57634
AV DISSE INNENBYGDS/BYS.....	2756791	3118620	3314700	130737	49505	39993	41239
NETTO INNTEKT PLUSS SÆRFRADRAG, 1 000 KR.....	5135575	5782888	6508015	135213	50393	36749	48071
1. ETTERSKOTTSPLIKTIGE.....	205605	293269	320522	2457	1771	378	308
A. REDERISELSKAPER.....	33851	71884	66265	28	7	21	0
B. ANDRE.....	171754	221385	254257	2429	1764	357	308
2. FORSKOTTSPLIKTIGE.....	4642249	5160385	5825326	119741	45704	33279	40758
AV DISSE INNENBYGDS/BYS.....	4579405	5087155	5746288	116937	45336	32215	39386
3. SJØFOLK.....	287721	329234	362167	13015	2918	3092	7005
KOMMUNESKATT I ALT, 1 000 KR.....	849899	1006542	1149055	22705	8617	6154	7934
1. FORMUESSKATT.....	26213	29934	32855	1217	475	358	384
A. ETTERSKOTTSPLIKTIGE.....	5131	5753	7366	194	155	33	6
B. FORSKOTTSPLIKTIGE.....	21082	24181	25489	1023	320	325	378
2. ORDINÆR INNTEKTSKATT.....	823686	976608	1116200	21488	8142	5796	7550
A. ETTERSKOTTSPLIKTIGE.....	41036	62356	68090	523	377	80	66
B. FORSKOTTSPLIKTIGE.....	746064	869936	998378	19174	7366	5288	6520
C. SJØFOLK.....	36586	44316	49732	1791	399	428	964
STATSSKATT I ALT, 1 000 KR.....	441259	513823	560581	7682	3070	2013	2599
1. ETTERSKOTTSPLIKTIGE.....	58381	96599	99677	505	364	72	69
2. FORSKOTTSPLIKTIGE.....	367505	397998	440953	6463	2549	1774	2140
3. SJØFOLK.....	15373	19226	19951	714	157	167	390
MEDLEMSAVGIFT TIL FOLKETRYGDEN, 1 000 KR.....	430955	527376	532726	12457	4805	3428	4224
2. FORSKOTTSPLIKTIGE.....	405559	496045	503349	11408	4570	3177	3661
3. SJØFOLK.....	25396	31331	29377	1049	235	251	563
SKATT I ALT, 1 000 KR.....	1722113	2047741	2242362	42844	16492	11595	14757
PR. INNBYGGER FOR PERSONLIGE SKATTYTERE, KR.							
NETTO FORMUE.....	8084	9074	9594	15495	14054	17568	15430
NETTO INNTEKT PLUSS SÆRFRADRAG.....	13079	14456	16166	12730	12537	12920	12787
KOMMUNESKATT.....	2132	2471	2805	2108	2084	2146	2105
STATSSKATT.....	1015	1098	1204	688	697	689	677
MEDLEMSAVGIFT.....	1143	1388	1391	1194	1239	1217	1130
NETTO INNTEKT PLUSS SÆRFRADRAG PR. PERSONLIG SKATTYTER, KR.....	29720	32462	36230	31436	30464	31408	32513
PR. INNENBYGDS/BYS PERSONLIG SKATTYTER, KR.							
NETTO FORMUE.....	17651	19574	20571	33513	32462	37064	31795
NETTO INNTEKT PLUSS SÆRFRADRAG.....	29322	31931	35662	29976	29728	29856	30367

KILDE : MATERIALE I BYRRET.

TABELL 13.1 FORTS. OVERSIKT OVER SKATTELIGNINGEN, KOMMUNER, 1972, 1973 OG 1974

	1974							
	324	1219	1221	1222	1223	1224	325	1227
	NORDRE SUNN- HORD- LAND H.D.	BØMLO	STORD	FITJAR	TYSNES	KVINN- HERAD	ODDA H.D.	JONDAL
FOLKETALL 1. JAN.....	38062	8585	11779	2637	2739	12322	15870	1301
TALLET PR SKATTYTTERE.....	17769	4036	5127	1197	1728	5681	8604	801
1. ETTERSKOTTSPLIKTIGE.....	189	36	49	11	19	74	163	14
A. REDERISELSKAPER.....	40	9	0	0	8	23	42	7
B. ANDRE.....	149	27	49	11	11	51	121	7
2. FORSKOTTSPLIKTIGE.....	16214	3390	4864	1119	1557	5284	8237	748
AV DISSE INNENBYGDS/BYS.....	13805	2755	4629	958	871	4592	7195	497
3. SJØFOLK.....	1366	610	214	67	152	323	204	39
NETTO FORMUE, 1 000 KR.....	544277	97595	93180	24201	33086	296215	251486	35265
1. ETTERSKOTTSPLIKTIGE.....	190824	5154	3298	1193	3578	177601	54908	13959
2. FORSKOTTSPLIKTIGE.....	353453	92441	89882	23008	29508	118614	196578	21306
AV DISSE INNENBYGDS/BYS.....	308341	74164	85870	20918	18609	108780	183020	17069
NETTO INNTEKT PLUSS SERFRADRA, 1 000 KR.....	540854	118529	189201	32415	30468	170241	279588	16425
1. ETTERSKOTTSPLIKTIGE.....	13767	1217	3680	359	589	7922	34571	551
A. REDERISELSKAPER.....	462	183	0	0	39	240	171	13
B. ANDRE.....	13305	1034	3680	359	550	7682	34400	538
2. FORSKOTTSPLIKTIGE.....	479631	95756	178548	29712	23496	152117	238542	14155
AV DISSE INNENBYGDS/BYS.....	471003	91670	176799	29297	22751	150486	236454	13922
3. SJØFOLK.....	47456	21556	6973	2344	6383	10200	6475	1719
KOMMUNESKATT I ALT, 1 000 KR.....	94574	19598	33638	5391	4693	31254	49650	2839
1. FORMUESKATT.....	4052	619	622	141	212	2458	1819	275
A. ETTERSKOTTSPLIKTIGE.....	1882	42	30	10	32	1768	539	138
B. FORSKOTTSPLIKTIGE.....	2170	577	592	131	180	690	1280	137
2. ORDINÆR INNTEKTSKATT.....	90522	18979	33016	5250	4481	28795	47831	2564
A. ETTERSKOTTSPLIKTIGE.....	2931	259	784	76	125	1687	7363	117
B. FORSKOTTSPLIKTIGE.....	81141	15818	31270	4849	3483	25721	39573	2208
C. SJØFOLK.....	6450	2902	962	325	873	1388	895	239
STATSSKATT I ALT, 1 000 KR.....	36634	7607	14669	1862	1490	11006	25440	881
1. ETTERSKOTTSPLIKTIGE.....	2709	293	1036	89	121	1170	9583	20
2. FORSKOTTSPLIKTIGE.....	31589	6340	13250	1625	1028	9346	15526	751
3. SJØFOLK.....	2336	974	383	148	341	490	331	110
MEDLEMSAVGIFT TIL FOLKETRYGDEN, 1 000 KR.....	46548	9918	16454	2834	2501	14841	21440	1444
2. FORSKOTTSPLIKTIGE.....	42650	8128	15890	2646	1985	14001	20901	1305
3. SJØFOLK.....	3898	1790	564	188	516	840	539	139
SKATT I ALT, 1 000 KR.....	177756	37123	64761	10087	8684	57101	96530	5164
PR. INNBYGGER FOR PERSONLIGE SKATTYTTERE, KR.								
NETTO FORMUE.....	9286	10767	7630	8725	10773	9626	12386	16376
NETTO INNTEKT PLUSS SERFRADRA.....	13848	13664	15750	12156	10908	13173	15438	12201
KOMMUNESKATT.....	2358	2247	2786	2011	1655	2256	2630	1986
STATSSKATT.....	891	851	1157	672	499	798	999	661
MEDLEMSAVGIFT.....	1222	1155	1396	1074	913	1204	1350	1109
NETTO INNTEKT PLUSS SERFRADRA PR. PERSONLIG SKATTYTER, KR.....	34742	34862	38306	31273	29207	33025	33114	29615
PR. INNENBYGDS/BYS PERSONLIG SKATTYTER, KR.								
NETTO FORMUE.....	22335	26919	18550	21835	21365	23689	25437	34344
NETTO INNTEKT PLUSS SERFRADRA.....	34118	33273	38193	30581	26120	32771	32863	28011

TABELL 13.1 FORTS. OVERSIKT OVER SKATTELIKNINGEN. KOMMUNER. 1972, 1973 OG 1974

	1974								
	1228	1230	331	1201	1238	1241	1242	1243	1244
	ODDA	ULLENS- VANG	BERGEN H.D.	BERGEN	KVAM	FUSA	SAM- NANGER	OS	AUSTE- VOLL
FOLKETALL 1. JAN.....	9680	4889	281840	214580	8783	3687	2160	8702	3846
TALLET PR SKATTYTTERE.....	5038	2765	144285	106089	5222	2011	1442	4880	1957
1. ETTERSOTTSPLIKTIGE.....	76	73	2457	2042	91	30	15	60	28
A. REDERISELSKAPER.....	16	19	256	156	29	8	3	12	11
B. ANDRE.....	60	54	2201	1886	62	22	12	48	17
2. FORSKOTTSPLIKTIGE.....	4870	2619	134800	99249	4961	1842	1392	4594	1709
AV DISSE INNENBYGDS/BYS.....	4572	2126	121545	95630	3599	1320	906	3537	1267
3. SJØFOLK.....	92	73	7028	4798	170	139	35	226	220
NETTO FORMUE, 1 000 KR.....	91881	124340	2826514	2020829	127028	42921	34479	90609	78082
1. ETTERSOTTSPLIKTIGE.....	17284	23665	297383	160651	15809	3370	13198	1014	259
2. FORSKOTTSPLIKTIGE.....	74597	100675	2529131	1860178	111219	39551	21281	89595	77823
AV DISSE INNENBYGDS/BYS.....	71313	94638	2334342	1792471	93981	30075	14366	71720	69800
NETTO INNTEKT PLUSS SÆRFRADRA, 1 000 KR.....	201144	62019	5045365	4081755	133255	43352	29496	132994	59247
1. ETTERSOTTSPLIKTIGE.....	32210	1810	255432	230978	11765	338	686	1950	1060
A. REDERISELSKAPER.....	47	111	65289	63830	435	59	2	57	753
B. ANDRE.....	32163	1699	190143	167148	11330	279	684	1893	307
2. FORSKOTTSPLIKTIGE.....	166179	58208	4519887	3659876	116058	38582	27933	122517	50311
AV DISSE INNENBYGDS/BYS.....	165006	57526	4461909	3621018	114329	37584	27311	120622	48375
3. SJØFOLK.....	2755	2001	270046	190901	5422	4432	877	8527	7876
KOMMUNESKATT I ALT, 1 000 KR.....	36138	10673	894198	728795	23374	6971	5081	23327	10584
1. FORMUESSKATT.....	639	905	21051	15175	873	283	273	626	658
A. ETTERSOTTSPLIKTIGE.....	170	231	2849	1507	149	30	131	9	3
B. FORSKOTTSPLIKTIGE.....	469	674	18202	13668	724	253	142	617	655
2. ORDINÆR INNTEKSSKATT.....	35499	9768	873147	713620	22501	6688	4808	22701	9926
A. ETTERSOTTSPLIKTIGE.....	6861	385	54229	49022	2506	72	146	415	226
B. FORSKOTTSPLIKTIGE.....	28257	9108	781730	638174	19242	6013	4541	21117	8631
C. SJØFOLK.....	381	275	37188	26424	753	603	121	1169	1069
STATSSKATT I ALT, 1 000 KR.....	21132	3427	458906	395855	10174	2127	1585	9410	5759
1. ETTERSOTTSPLIKTIGE.....	9196	367	85040	80272	2827	49	36	587	100
2. FORSKOTTSPLIKTIGE.....	11808	2967	358457	304232	7023	1847	1511	8356	5234
3. SJØFOLK.....	128	93	15409	11351	324	231	38	467	425
MEDLEMSAVGIFT TIL FOLKETRYGDEN, 1 000 KR.....	14404	5592	409389	328129	10931	3869	2443	11767	4667
2. FORSKOTTSPLIKTIGE.....	14172	5424	387587	312715	10489	3504	2372	11089	4034
3. SJØFOLK.....	232	168	21802	15414	442	365	71	678	633
SKATT I ALT, 1 000 KR.....	71674	19692	1762493	1452779	44479	12967	9109	44504	21010
PR. INNBYGGER FOR PERSONLIGE SKATTYTTERE, KR.									
NETTO FORMUE.....	7706	20592	8973	8668	12662	10727	9852	10295	20234
NETTO INNTEKT PLUSS SÆRFRADRA.....	17451	12315	16995	17945	13832	11666	13337	15059	15128
KOMMUNESKATT.....	3006	2056	2970	3160	2358	1862	2223	2631	2692
STATSSKATT.....	1233	625	1326	1470	836	563	717	1013	1471
MEDLEMSAVGIFT.....	1487	1143	1452	1529	1244	1049	1131	1352	1213
NETTO INNTEKT PLUSS SÆRFRADRA PR. PERSONLIG SKATTYTER, KR.....	36220	27380	37254	38343	32233	29481	30616	34824	39129
PR. INNENBYGDS/BYS PERSONLIG SKATTYTER, KR.									
NETTO FORMUE.....	15597	44514	19205	18743	26113	22784	15856	20277	55090
NETTO INNTEKT PLUSS SÆRFRADRA.....	36090	27058	36709	37864	31766	28472	30144	34102	38180



TABELL 13.1 FORTS. OVERSIKT OVER SKATTELICHNINGEN, KOMMUNER, 1972, 1973 OG 1974

	1974								
	1245	1246	1247	1251	1252	1253	1259	332	1233
	SUND	FJELL	ASKØY	VAKS- DAL	MO- DALEN	OSTER- ØY	ØY- GARDEN	VOSS H.D.	ULVIK
FOLKETALL 1. JAN.....	3210	7871	15199	5141	268	5896	2497	16231	1375
TALLET PR SKATTYTERE.....	1718	5037	8259	2726	164	3279	1501	8481	790
1. ETTERSKOTTSPLIKTIGE.....	16	27	76	19	6	39	8	158	24
A. REDERISELSKAPER.....	0	6	22	0	1	5	3	47	7
B. ANDRE.....	16	21	54	19	5	34	5	111	17
2. FORSKOTTSPLIKTIGE.....	1517	4710	7623	2605	155	3116	1327	8196	748
AV DISSE INNENBYGDS/BYS.....	1115	2744	5756	2346	102	2348	875	7005	605
3. SJØFOLK.....	185	300	560	102	3	124	166	127	18
NETTO FORMUE, 1 000 KR.....	31271	77907	98670	121037	11758	63664	28259	322957	36045
1. ETTERSKOTTSPLIKTIGE.....	127	1429	2110	85092	7260	7064	0	112438	16716
2. FORSKOTTSPLIKTIGE.....	31144	76478	96560	35945	4498	56600	28259	210519	19329
AV DISSE INNENBYGDS/BYS.....	26586	54818	72758	32120	4062	48444	23141	197408	17434
NETTO INNTEKT PLUSS SERFRADRA, 1 000 KR.....	44316	108997	221123	79177	3492	77146	31015	226860	18844
1. ETTERSKOTTSPLIKTIGE.....	171	387	1818	4769	415	1063	32	7100	485
A. REDERISELSKAPER.....	0	6	117	0	4	23	3	173	16
B. ANDRE.....	171	381	1701	4769	411	1040	29	6927	469
2. FORSKOTTSPLIKTIGE.....	37012	96794	197484	71684	3012	72335	26279	215744	17769
AV DISSE INNENBYGDS/BYS.....	35977	93298	193244	70717	2975	71176	25283	213758	17333
3. SJØFOLK.....	7133	11816	21821	2724	65	3748	4704	4016	590
KOMMUNESKATT I ALT, 1 000 KR.....	7380	18597	37554	13996	673	12886	4980	39691	3289
1. FORMUESSKATT.....	216	556	646	1035	102	417	191	2468	289
A. ETTERSKOTTSPLIKTIGE.....	1	11	20	846	73	69	0	1109	164
B. FORSKOTTSPLIKTIGE.....	215	545	626	189	29	348	191	1359	125
2. ORDINÆR INNTEKTSSKATT.....	7164	18041	36908	12961	571	12469	4789	37223	3000
A. ETTERSKOTTSPLIKTIGE.....	36	82	387	1016	88	226	7	1512	103
B. FORSKOTTSPLIKTIGE.....	6164	16337	33556	11576	475	11742	4162	35155	2816
C. SJØFOLK.....	964	1622	2965	369	8	501	620	556	81
STATSSKATT I ALT, 1 000 KR.....	2919	6982	13451	4235	195	4230	1984	14376	1070
1. ETTERSKOTTSPLIKTIGE.....	77	96	295	435	39	217	10	1017	34
2. FORSKOTTSPLIKTIGE.....	2490	6220	12052	3671	156	3862	1803	13147	1002
3. SJØFOLK.....	352	666	1104	129	0	151	171	212	34
MEDLEMSAVGIFT TIL FOLKETRYGDEN, 1 000 KR.....	3725	9199	18922	6199	281	6844	2413	19497	1648
2. FORSKOTTSPLIKTIGE.....	3148	8262	17183	5970	275	6526	2020	19168	1600
3. SJØFOLK.....	577	937	1739	229	6	318	393	329	48
SKATT I ALT, 1 000 KR.....	14024	34778	69927	24430	1149	23960	9377	73564	6007
PR. INNBYGGER FOR PERSONLIGE SKATTYTERE, KR.....									
NETTO FORMUE.....	9702	9716	6353	6991	16783	9599	11317	12970	14057
NETTO INNTEKT PLUSS SERFRADRA.....	13752	13798	14428	14473	11477	12904	12407	13539	13351
KOMMUNESKATT.....	2287	2351	2444	2360	1909	2135	1991	2283	2198
STATSSKATT.....	885	874	865	739	585	680	790	823	753
MEDLEMSAVGIFT.....	1160	1168	1244	1205	1050	1160	966	1201	1198
NETTO INNTEKT PLUSS SERFRADRA PR. PERSONLIG SKATTYTER, KR.....	33957	35680	34722	30395	29296	30777	29761	30813	29467
PR. INNENBYGDS/PYS PERSONLIG SKATTYTER, KR.....									
NETTO FORMUE.....	23843	19977	12640	13691	39823	20632	26446	28181	28816
NETTO INNTEKT PLUSS SERFRADRA.....	32266	34000	33572	30143	29167	30313	28894	30515	28649

TABELL 13.1 FORTS. OVERSIKT OVER SKATELIKNINGEN. KOMMUNER. 1972, 1973 OG 1974

	1974								
	1234	1235	335	1256	1260	1263	1264	1265	1266
	GRAN- VIN	VOSS	YTRE NORD- HORD- LAND H.O.	MELAND	RADØY	LIND- RS	AUSTR- HEIM	FEDJE	MAS- FJORDEN
FOLKETALL 1. JAN.....	1004	13852	20297	2859	4210	8470	2067	840	1851
TALLET PR SKATTYTTERE.....	565	7126	12711	2020	2437	5725	1184	410	935
1. ETTERSOTTSPLIKTIGE.....	7	127	131	19	23	65	18	0	6
A. REDERISELSKAPER.....	0	40	27	5	4	15	3	0	0
B. ANDRE.....	7	87	104	14	19	50	15	0	6
2. FORSKOTTSPLIKTIGE.....	528	6920	11974	1949	2335	5465	973	357	895
AV DISSE INNENBYGDS/BYS.....	422	5978	7678	1037	1527	3468	673	305	668
3. SJØFOLK.....	30	79	606	52	79	195	193	53	34
NETTO FORMUE, 1 000 KR.....	18507	268405	301220	26277	46716	112433	26089	5500	84205
1. ETTERSOTTSPLIKTIGE.....	1450	94272	80366	474	1809	9965	771	0	67347
2. FORSKOTTSPLIKTIGE.....	17057	174133	220854	25803	44907	102468	25318	5500	16858
AV DISSE INNENBYGDS/BYS.....	15501	164473	160852	15346	33350	77548	15326	4648	14634
NETTO INNTEKT PLUSS SÆRFRA DRAG, 1 000 KR.....	13378	194638	280135	34876	51917	125238	32392	10942	24770
1. ETTERSOTTSPLIKTIGE.....	144	6471	7195	158	736	2372	784	0	3145
A. REDERISELSKAPER.....	0	157	142	18	23	96	5	0	0
B. ANDRE.....	144	6314	7053	140	713	2276	779	0	3145
2. FORSKOTTSPLIKTIGE.....	12354	185621	251781	32710	48188	116478	24736	9298	20371
AV DISSE INNENBYGDS/BYS.....	12090	184335	246227	32184	47392	114695	22970	8927	20059
3. SJØFOLK.....	880	2546	21159	2008	2993	6388	6872	1644	1254
KOMMUNESKATT I ALT, 1 000 KR.....	2204	34198	48237	5784	8727	21759	5413	1710	4844
1. FORMUESSKATT.....	120	2059	2248	187	297	779	189	27	769
A. ETTERSOTTSPLIKTIGE.....	13	932	793	4	16	95	6	0	672
B. FORSKOTTSPLIKTIGE.....	107	1127	1455	183	281	684	183	27	97
2. ORDINÆR INNTEKTSKATT.....	2084	32139	45989	5597	8430	20980	5224	1683	4075
A. ETTERSOTTSPLIKTIGE.....	31	1378	1532	34	156	505	167	0	670
B. FORSKOTTSPLIKTIGE.....	1933	30406	41605	5288	7870	19612	4141	1459	3235
C. SJØFOLK.....	120	355	2852	275	404	863	916	224	170
STATSSKATT I ALT, 1 000 KR.....	677	12629	17543	1847	2850	8715	2312	584	1235
1. ETTERSOTTSPLIKTIGE.....	11	972	823	69	137	452	63	5	97
2. FORSKOTTSPLIKTIGE.....	623	11522	15771	1677	2585	7987	1954	492	1076
3. SJØFOLK.....	43	135	949	101	128	276	295	87	62
MEDLEMSAVGIFF TIL FOLKETRYGDEN, 1 000 KR.....	1159	16690	23395	3075	4669	10309	2636	839	1867
2. FORSKOTTSPLIKTIGE.....	1083	16485	21635	2912	4423	9780	2054	701	1765
3. SJØFOLK.....	76	205	1760	163	246	529	582	138	102
SKATT I ALT, 1 000 KR.....	4040	63517	89175	10706	16246	40783	10361	3133	7946
PR. INNBYGGER FOR PERSONLIGE SKATTYTTERE, KR.									
NETTO FORMUE.....	16989	12570	10881	9025	10666	12097	12248	6547	9107
NETTO INNTEKT PLUSS SÆRFRA DRAG.....	13181	13584	13447	12143	12156	14505	15291	13026	11682
KOMMUNESKATT.....	2151	2302	2262	2009	2032	2498	2534	2036	1892
STATSSKATT.....	663	841	823	622	644	975	1088	689	614
MEDLEMSAVGIFF.....	1154	1204	1152	1075	1108	1217	1275	999	1008
NETTO INNTEKT PLUSS SÆRFRA DRAG PR. PERSONLIG SKATTYTER, KR.....	29278	31065	32947	31881	31868	33542	36498	30564	30803
PR. INNENBYGDS/PYS PERSONLIG SKATTYTER, KR.									
NETTO FORMUE.....	36732	27513	20949	14798	21840	22361	22772	15239	21907
NETTO INNTEKT PLUSS SÆRFRA DRAG.....	28650	30835	32069	31035	31036	33072	34130	29266	30027

TABELL 13.2. PERSONLIGE SKATTYTERE ETTER INNTEKT. ABSOLUTTE OG RELATIVE TALL. KOMMUNER. 1974

HANDELSDISTRIKT KOMMUNE	PERSON- LIGE SKATT- YTERE	INNTEKTSKLASSE										
		INGEN INN- TEKT	100- 9900 KR.	10000- 19900 KR.	20000- 29900 KR.	30000- 39900 KR.	40000- 49900 KR.	50000- 59900 KR.	60000- 69900 KR.	70000- 79900 KR.	80000- 89900 KR.	100000 KR. OG OVER
ABSOLUTTE TALL												
HELE FYLKET ... PST. AV HELE LANDET .....	179118	838	15588	33040	31937	33311	29735	16538	7977	3913	3540	2701
	9,4	5,3	9,0	9,6	9,5	9,4	9,7	9,4	9,3	8,9	8,8	8,8
323 SØNDRE SUNN- HORDLAND H.D. ....	4404	70	479	977	841	825	620	307	135	66	66	18
1211 ETNE .....	1672	29	197	380	335	323	198	114	48	15	24	9
1214 ØLEN .....	1236	19	153	288	223	229	171	76	36	16	20	5
1216 SVEIO .....	1496	22	129	309	283	273	251	117	51	35	22	4
324 NORDRE SUNN- HORDLAND H.D. ....	15753	134	1589	2953	2528	2664	3063	1513	655	296	222	136
1219 BØMLØ .....	3484	19	377	723	521	540	628	340	149	79	66	42
1221 STORD .....	5032	19	411	794	700	837	1142	587	276	124	87	55
1222 FITJAR .....	1088	9	155	225	179	211	194	56	32	14	8	5
1223 TYSNES .....	1072	20	129	288	225	159	126	63	27	12	17	6
1224 KVINNHERAD ....	5077	67	517	923	903	917	973	467	171	67	44	28
325 ODDA H.D. ....	7631	54	697	1675	1381	1237	1380	668	275	102	92	70
1227 JONDAL .....	562	4	78	148	109	84	67	34	20	9	5	4
1228 ODDA .....	4827	17	326	954	816	757	1031	510	206	71	76	63
1230 ULLENSVANG ....	2242	33	293	573	456	396	282	124	49	22	11	3
331 BERGEN H.D. ...	135223	470	11003	23937	24046	25611	22343	12827	6416	3237	2981	2352
1201 BERGEN .....	105957	323	8012	18047	18658	19732	17807	10583	5387	2731	2579	2098
1238 KVAM .....	3975	30	513	795	657	833	631	271	113	64	43	25
1241 FUSA .....	1571	9	233	364	323	276	216	85	33	20	9	3
1242 SAMNANGER .....	966	7	113	205	184	218	106	81	36	6	7	3
1243 OS .....	3879	19	395	632	691	813	654	348	157	61	66	43
1244 AUSTEVOLL .....	1552	5	182	291	275	231	172	121	81	74	63	57
1245 SUND .....	1260	7	98	245	229	237	198	110	66	31	25	14
1246 FJELL .....	3188	15	299	572	586	612	551	269	125	71	52	36
1247 ASKØY .....	6532	24	520	1241	1162	1337	1143	582	266	115	96	46
1251 VAKSDAL .....	2577	8	245	626	522	546	380	168	45	20	12	5
1252 MODALEN .....	115	1	17	34	17	19	12	10	4	1	0	0
1253 ØSTERØY .....	2581	11	238	595	522	583	357	162	70	23	13	7
1259 ØYGARDEN .....	1070	11	138	290	220	174	116	37	33	20	16	15
332 VOSS H.D. ....	7432	68	902	1681	1412	1420	1034	502	206	76	77	54
1233 ULVIK .....	638	7	85	181	97	108	73	44	21	7	12	3
1234 GRANVIN .....	475	5	70	110	99	74	67	30	13	5	0	2
1235 VOSS .....	6319	56	747	1390	1216	1238	894	428	172	64	65	49
333 YTRE NORD- HORDLAND H.D. ....	8675	42	918	1817	1729	1554	1295	721	290	136	102	71
1256 MELAND .....	1131	7	104	234	225	217	213	91	24	6	7	3
1260 RADØY .....	1660	9	144	327	364	353	275	112	36	24	12	4
1263 LINDÅS .....	3854	19	451	753	766	697	518	356	150	73	47	44
1264 AUSTRHEIM .....	909	2	81	199	171	126	140	83	47	17	25	18
1265 FEDJE .....	382	2	50	109	66	53	53	23	11	9	5	1
1266 MASFJORDEN ....	739	3	88	195	137	108	96	76	22	7	6	1

KILDE : MATERIALE I BYRRET.

TABELL 13.2 FORTS. PERSONLIGE SKATTYTERE ETTER INNTEKT. ABSOLUTE OG RELATIVE TALL. KOMMUNER. 1974

HANDELSDISTRIKT KOMMUNE	PERSON- LIGE SKATT- YTERE	INNTEKTSKLASSE										
		INGEN INN- TEKT	100- 9900 KR.	10000- 19900 KR.	20000- 29900 KR.	30000- 39900 KR.	40000- 49900 KR.	50000- 59900 KR.	60000- 69900 KR.	70000- 79900 KR.	80000- 99900 KR.	100000 KR. OG OVER
RELATIVE TALL												
HELE LANDET ...	100,0	0,8	9,0	18,1	17,6	18,6	16,1	9,2	4,5	2,3	2,1	1,6
HELE FYLKET ...	100,0	0,5	8,7	18,4	17,8	18,6	16,6	9,2	4,5	2,2	2,0	1,5
323 SØNDRE SUNN- HORDLAND H.D. ...	100,0	1,6	10,9	22,2	19,1	18,7	14,1	7,0	3,1	1,5	1,5	0,4
1211 ETNE .....	100,0	1,7	11,8	22,7	20,0	19,3	11,8	6,8	2,9	0,9	1,4	0,5
1214 ØLEN .....	100,0	1,5	12,4	23,3	18,0	18,5	13,8	6,1	2,9	1,3	1,6	0,4
1216 SVEIO .....	100,0	1,5	8,6	20,7	18,9	18,2	16,8	7,8	3,4	2,3	1,5	0,3
324 NORDRE SUNN- HORDLAND H.D. ...	100,0	0,9	10,1	18,7	16,0	16,9	19,4	9,6	4,2	1,9	1,4	0,9
1219 BØMLO .....	100,0	0,5	10,8	20,8	15,0	15,5	18,0	9,8	4,3	2,3	1,9	1,2
1221 STORD .....	100,0	0,4	8,2	15,8	13,9	16,6	22,7	11,7	5,5	2,5	1,7	1,1
1222 FITJAR .....	100,0	0,8	14,2	20,7	16,5	19,4	17,8	5,1	2,9	1,3	0,7	0,5
1223 TYSNES .....	100,0	1,9	12,0	26,9	21,0	14,8	11,8	5,9	2,5	1,1	1,6	0,6
1224 KVINNHERAD .....	100,0	1,3	10,2	18,2	17,8	18,1	19,2	9,2	3,4	1,3	0,9	0,6
325 ODDA H.D. ....	100,0	0,7	9,1	21,9	18,1	16,2	18,1	8,8	3,6	1,3	1,2	0,9
1227 JONDAL .....	100,0	0,7	13,9	26,3	19,4	14,9	11,9	6,0	3,6	1,6	0,9	0,7
1228 ODDA .....	100,0	0,4	6,8	19,8	16,9	15,7	21,4	10,6	4,3	1,5	1,6	1,3
1230 ULLENSVANG .....	100,0	1,5	13,1	25,6	20,3	17,7	12,6	5,5	2,2	1,0	0,5	0,1
331 BERGEN H.D. ....	100,0	0,3	8,1	17,7	17,8	18,9	16,5	9,5	4,7	2,4	2,2	1,7
1201 BERGEN .....	100,0	0,3	7,6	17,0	17,6	18,6	16,8	10,0	5,1	2,6	2,4	2,0
1238 KVAM .....	100,0	0,8	12,9	20,0	16,5	21,0	15,9	6,8	2,8	1,6	1,1	0,6
1241 FUSA .....	100,0	0,6	14,8	23,2	20,6	17,6	13,7	5,4	2,1	1,3	0,6	0,2
1242 SAMNANGER .....	100,0	0,7	11,7	21,2	19,0	22,6	11,0	8,4	3,7	0,6	0,7	0,3
1243 OS .....	100,0	0,5	10,2	16,3	17,8	21,0	16,9	9,0	4,0	1,6	1,7	1,1
1244 AUSTEVOLL .....	100,0	0,3	11,7	18,8	17,7	14,9	11,1	7,8	5,2	4,8	4,1	3,7
1245 SUND .....	100,0	0,6	7,8	19,4	18,2	18,8	15,7	8,7	5,2	2,5	2,0	1,1
1246 FJELL .....	100,0	0,5	9,4	17,9	18,4	19,2	17,3	8,4	3,9	2,2	1,6	1,1
1247 ASKØY .....	100,0	0,4	8,0	19,0	17,8	20,5	17,5	8,9	4,1	1,8	1,5	0,7
1251 VAKSDAL .....	100,0	0,3	9,5	24,3	20,3	21,2	14,7	6,5	1,7	0,8	0,5	0,2
1252 MODALEN .....	100,0	0,9	14,8	29,6	14,8	16,5	10,4	8,7	3,5	0,9	0,0	0,0
1253 ØSTERØY .....	100,0	0,4	9,2	23,1	20,2	22,6	13,8	6,3	2,7	0,9	0,5	0,3
1259 ØYGARDEN .....	100,0	1,0	12,9	27,1	20,6	16,3	10,8	3,5	3,1	1,9	1,5	1,4
332 VOSS H.D. ....	100,0	0,9	12,1	22,6	19,0	19,1	13,9	6,8	2,8	1,0	1,0	0,7
1233 ULVIK .....	100,0	1,1	13,3	28,4	15,2	16,9	11,4	6,9	3,3	1,1	1,9	0,5
1234 GRANVIN .....	100,0	1,1	14,7	23,2	20,8	15,6	14,1	6,3	2,7	1,1	0,0	0,4
1235 VOSS .....	100,0	0,9	11,8	22,0	19,2	19,6	14,1	6,8	2,7	1,0	1,0	0,8
333 YTRE NORD- HORDLAND H.D. ...	100,0	0,5	10,6	20,9	19,9	17,9	14,9	8,3	3,3	1,6	1,2	0,8
1256 MELAND .....	100,0	0,6	9,2	20,7	19,9	19,2	18,8	8,0	2,1	0,5	0,6	0,3
1260 RADØY .....	100,0	0,5	8,7	19,7	21,9	21,3	16,6	6,7	2,2	1,4	0,7	0,2
1263 LINDØS .....	100,0	0,5	11,7	19,5	19,9	18,1	13,4	8,7	3,9	1,9	1,2	1,1
1264 AUSTRHEIM .....	100,0	0,2	8,9	21,9	18,8	13,9	15,4	9,1	5,2	1,9	2,8	2,0
1265 FEDJE .....	100,0	0,5	13,1	28,5	17,3	13,9	13,9	6,0	2,9	2,4	1,3	0,3
1266 MASFJORDEN .....	100,0	0,4	11,9	26,4	18,5	14,6	13,0	10,3	3,0	0,9	0,8	0,1

TABELL 13.3. SLEKTSHUSHOLDNINGER OG GJENNOMSNITTLIG DISPONIBEL LIKNINGSINNTEKT PR. HUSHOLDNING OG PR. HUSHOLDNINGSMEDLEM, ETTER HUSHOLDNINGSTYPE OG ALDER. HUSHOLDNINGENE PROSENTVIS FORDELT ETTER HUSHOLDNINGENS DISPONIBLE LIKNINGSINNTEKT. BOSTEDSFYLKE. 1970

HUSHOLDNINGSTYPE ALDER	TALLET PR HUS- HOLD- NINGER	INNTEKTSKLASSER								GJENNOM- SNITTLIG INNTEKT PR. HUSHOLDNING		GJENNOMSNITT- LIG INNTEKT PR. HUSHOLD- NINGSMEDLEM		
		I ALT	UNDER	12000-	20000-	30000-	40000-	50000-	80000	I FYL- KET	I FYL- KET	I FYL- KET	I FYL- KET	
			12000	19999	29999	39999	49999	79999	KR. OG OVER					AV LAN- 1)
PROSENT											KR.	PST.	KR.	PST.
HUSHOLDNINGER I ALT.....	125371	100,0	21,6	19,2	27,6	17,8	8,0	5,3	0,5	24149	101,9	8260	98,3	
HUSHOLDNINGER MED 1														
FAMILIE.....	115222	100,0	22,1	19,6	28,1	17,7	7,5	4,6	0,4	23563	101,7	8348	97,7	
ENSLIGE UTEN BARN....	31917	100,0	55,4	31,5	11,0	1,5	0,4	0,2	0,0	10642	97,5	10642	97,5	
UNDER 30 ÅR.....	7480	100,0	54,3	38,0	7,2	0,5	0,1	0,0	-	10820	92,3	10820	92,3	
30-49 ".....	4317	100,0	24,5	44,9	25,8	3,9	0,6	0,3	0,0	16410	99,0	16410	99,0	
50-69 ".....	10939	100,0	51,9	33,1	12,6	1,6	0,4	0,3	0,0	11549	100,0	11549	100,0	
70 ÅR OG OVER....	9181	100,0	74,9	18,2	5,2	0,9	0,4	0,3	0,1	6703	99,1	6703	99,1	
BARNET 0-6 ÅR.....	4139	100,0	26,9	28,8	26,1	13,3	3,3	1,5	0,1	19455	101,6	9727	101,6	
" 7-16 ".....	315	100,0	51,1	33,3	12,4	2,5	0,3	0,3	-	11844	103,2	5922	103,2	
" 17 ÅR OG OVER..	515	100,0	28,2	41,4	24,9	4,9	0,6	0,2	-	16086	97,2	8043	97,2	
ENSLIGE MED 2 BARN...	1604	100,0	20,2	19,8	26,9	18,1	9,9	4,6	0,6	24801	103,0	8267	103,0	
ELDSTE BARN 0-6 ÅR..	120	100,0	68,3	16,7	13,3	1,7	-	-	-	10075	92,3	3358	92,3	
" 7-16 ".....	379	100,0	29,0	36,1	27,7	5,0	1,8	0,3	-	16637	95,7	5546	95,7	
" 17 ÅR OG OVER....	1105	100,0	11,9	14,5	28,1	24,3	13,7	6,6	0,8	29201	103,4	9734	103,4	
FLERE BARN.....	914	100,0	18,2	15,8	24,8	18,4	11,5	10,3	1,1	28790	106,1	6429	105,6	
ELDSTE BARN 0-6 ÅR..	24	100,0	66,7	20,8	8,3	-	4,2	-	-	11808	100,7	2806	98,5	
" 7-16 ".....	313	100,0	37,1	22,7	29,7	8,6	1,3	0,6	-	17485	95,8	3926	95,3	
" 17 ÅR OG OVER....	577	100,0	5,9	11,8	22,9	24,4	17,3	15,9	1,7	35628	108,6	7913	108,2	
2)														
EKTEPAR UTEN BARN....	21352	100,0	19,5	23,6	32,3	16,8	5,0	2,4	0,2	22062	99,2	11031	99,2	
UNDER 30 ÅR.....	2721	100,0	11,7	18,6	34,5	30,1	3,9	1,2	-	25080	91,8	12540	91,8	
30-49 ".....	2431	100,0	5,1	13,3	33,0	30,4	12,9	5,2	0,1	30105	99,4	15052	99,4	
50-69 ".....	10824	100,0	14,9	23,1	38,4	16,1	4,9	2,5	0,3	23377	101,6	11689	101,6	
70 ÅR OG OVER....	5376	100,0	39,5	32,0	18,7	5,5	2,3	1,7	0,3	14249	99,1	7125	99,1	
EKTEPAR MED 1 BARN...	17321	100,0	7,3	16,4	36,1	24,0	11,0	5,0	0,4	28515	98,7	9505	98,7	
BARNET 0-6 ÅR.....	6577	100,0	9,3	23,4	46,4	15,7	4,0	1,2	0,0	23705	95,7	7902	95,7	
" 7-16 ".....	3307	100,0	5,7	16,3	42,8	25,1	6,9	3,3	0,1	27364	100,0	9121	100,0	
" 17 ÅR OG OVER..	7437	100,0	6,2	10,2	23,9	30,8	19,0	9,0	0,8	33281	100,6	11094	100,6	
EKTEPAR MED 2 BARN...	18940	100,0	2,7	9,7	40,5	26,3	12,4	8,0	0,5	31694	100,5	7923	100,5	
ELDSTE BARN 0-6 ÅR..	5808	100,0	4,2	14,5	56,0	18,5	4,9	1,7	0,1	26207	99,8	6552	99,8	
" 7-16 ".....	6736	100,0	2,4	9,5	46,1	28,7	8,9	4,2	0,3	29851	99,6	7463	99,6	
" 17 ÅR OG OVER....	6396	100,0	1,5	5,6	20,4	30,9	22,9	17,7	1,0	38616	101,8	9654	101,8	
EKTEPAR MED 3 BARN...	11928	100,0	1,8	6,6	36,5	30,4	13,8	10,0	0,9	33971	102,2	6794	102,2	
ELDSTE BARN 0-6 ÅR..	1451	100,0	3,2	10,7	58,7	19,6	5,1	2,3	0,3	27341	101,4	5468	101,4	
" 7-16 ".....	6396	100,0	1,6	7,3	43,5	32,0	9,8	5,3	0,5	31409	101,8	6282	101,8	
" 17 ÅR OG OVER....	4081	100,0	1,5	4,3	17,5	31,8	23,3	20,1	1,6	40343	102,7	8069	102,7	
EKTEPAR MED 4 BARN...	4777	100,0	1,5	5,6	31,8	34,0	15,1	11,1	1,0	35147	102,1	5858	102,1	
ELDSTE BARN 0-6 ÅR..	187	100,0	2,7	14,4	51,9	21,4	6,4	3,2	-	28027	103,5	4671	103,5	
" 7-16 ".....	2779	100,0	1,9	6,9	40,0	35,8	9,9	5,1	0,4	31595	101,8	5266	101,8	
" 17 ÅR OG OVER....	1811	100,0	0,8	2,8	17,0	32,4	23,9	21,1	2,0	41334	103,0	6889	103,0	
EKTEPAR MED 5 ELLER FLERE BARN.....	2330	100,0	1,3	4,1	21,2	37,6	17,9	16,4	1,4	38753	104,9	5190	105,3	
ELDSTE BARN 0-6 ÅR..	17	100,0	5,9	11,8	52,9	29,4	-	-	-	25568	92,5	3592	92,1	
" 7-16 ".....	1203	100,0	1,7	5,2	29,6	46,3	11,9	4,9	0,3	33702	105,6	4574	106,1	
" 17 ÅR OG OVER....	1110	100,0	0,8	2,8	11,7	28,4	24,7	29,1	2,5	44428	105,1	5860	105,5	

KILDE : MATERIALE I BYRRET.

1) GJENNOMSNITTSINNTEKTEN FOR FYLKET I PROSENT AV TILSVARENDE GJENNOMSNITTSTALL FOR LANDET.

2) HOVEDPERSONENS ALDER.

TABELL 13.3 FORTS. SLEKTSHUSHOLDNINGER OG GJENNOMSNIITTLIG DISPONIBEL LIKNINGSINNTEKT PR. HUSHOLDNING OG PR. HUSHOLDNINGSMEDLEM, ETTER HUSHOLDNINGSTYPE OG ALDER. HUSHOLDNINGENE PROSENTVIS FORDELTE ETTER HUSHOLDNINGENS DISPONIBLE LIKNINGSINNTEKT. BOSTEDSFYLKE. 1970

HUSHOLDNINGSTYPE ALDER	TALLET PR HUS- HOLD- NINGER	INNTEKTSKLASSER								GJENNOM- SNITTLIG INNTEKT PR. HUSHOLDNING		GJENNOMSNIIT- LIG INNTEKT PR. HUSHOLD- NINGSMEDLEM	
		I ALT	UNDER 12000 KR.	12000- 19999 KR.	20000- 29999 KR.	30000- 39999 KR.	40000- 49999 KR.	50000- 79999 KR.	80000 KR. OG OVER	I FYL- KET (ET	I FYL- KET I PRO- SENT AV LAN- 1) DET	I FYL- KET (ET	I FYL- KET I PRO- SENT AV LAN- 1) DET
		PROSENT								KR.	PST.	KR.	PST.
HUSHOLDNINGER MED 2													
ELLER FLERE FAMILIER...	10149	100,0	15,9	14,6	21,7	19,4	13,8	13,3	1,4	30807	104,2	7569	103,4
2 PERSONER.....	2541	100,0	37,9	23,8	20,5	11,6	4,6	1,5	0,2	17593	102,3	8796	102,3
AV DETTE:													
2 PERSONER 17 ÅR OG OVER.....	2508	100,0	37,8	23,6	20,6	11,7	4,6	1,6	0,2	17644	102,1	8822	102,1
3 PERSONER.....	2059	100,0	19,6	19,5	25,9	17,1	10,7	6,7	0,4	25526	99,2	8509	99,2
AV DETTE:													
2 PERSONER 17 ÅR OG OVER.....	247	100,0	20,2	28,3	32,0	13,0	6,1	0,4	-	20870	100,7	6957	100,7
3 PERSONER 17 ÅR OG OVER.....	1808	100,0	19,4	18,3	25,1	17,8	11,3	7,6	0,5	26191	98,8	8730	98,8
4 PERSONER.....	1701	100,0	7,8	11,7	23,2	23,7	18,2	14,1	1,4	34354	104,3	8588	104,3
AV DETTE:													
2 PERSONER 17 ÅR OG OVER.....	74	100,0	14,9	20,3	47,3	16,2	-	1,4	-	22448	96,7	5612	96,7
3 PERSONER 17 ÅR OG OVER.....	737	100,0	6,6	13,0	26,3	28,0	18,5	7,3	0,3	31938	105,7	7985	105,7
4 PERSONER 17 ÅR OG OVER.....	890	100,0	8,1	9,9	18,7	20,8	19,4	20,7	2,5	37343	102,0	9336	102,0
5 PERSONER.....	1673	100,0	4,0	8,2	21,0	25,0	19,2	20,7	1,9	38425	106,3	7685	106,3
AV DETTE:													
2 PERSONER 17 ÅR OG OVER.....	40	100,0	12,5	17,5	32,5	30,0	5,0	2,5	-	25672	101,5	5134	101,5
3 PERSONER 17 ÅR OG OVER.....	644	100,0	3,7	11,5	28,4	30,6	16,5	9,0	0,3	33026	104,1	6605	104,1
4 PERSONER 17 ÅR OG OVER.....	660	100,0	3,8	5,6	15,8	23,8	24,4	25,6	1,1	40653	106,7	8131	106,7
5 PERSONER 17 ÅR OG OVER.....	329	100,0	4,0	6,1	15,5	15,8	16,1	35,9	6,7	46075	106,3	9215	106,3
6 ELLER FLERE PERSONER.....	2175	100,0	2,1	6,3	18,3	22,8	20,1	26,9	3,5	42609	107,0	6229	106,6

1) GJENNOMSNIITTSINNTEKTEN FOR FYLKET I PROSENT AV TILSVARENDE GJENNOMSNIITSTALL FOR LANDET.

TABELL 13.4. SLEKTSHUSHOLDNINGER OG GJENNOMSNITTLIG DISPONIBEL LIKNINGSINNTEKT PR. HUSHOLDNING OG PR. HUSHOLDNINGSMEDLEM, ETTER HOVEDPERSONENS YRKESSTATUS, BOSTEDSKOMMUNER, 1970

HANDELSDISTRIKT BOSTEDSKOMMUNE	I ALT			AV DETTE								
	TALLET PR HUS- HOLD- NINGER	GJEN- NOM- SNITT- LIG INN- TEKT PR. HUS- HOLD- NING	GJEN- NOM- SNITT- LIG INN- TEKT PR. HUS- HOLD- NING- MEDLEM	SELVSTENDIGE						ANSATTE		
				MED LEID HJELP			UTEN LEID HJELP					
				TALLET PR HUS- HOLD- NINGER	GJENNOM- SNITTLIG INNTEKT PR. HUS- HOLD- NING	GJENNOM- SNITTLIG INNTEKT PR. HUS- HOLD- NING- MEDLEM	TALLET PR HUS- HOLD- NINGER	GJENNOM- SNITTLIG INNTEKT PR. HUS- HOLD- NING	GJENNOM- SNITTLIG INNTEKT PR. HUS- HOLD- NING- MEDLEM	TALLET PR HUS- HOLD- NINGER	GJEN- NOM- SNITT- LIG INN- TEKT PR. HUS- HOLD- NING	GJEN- NOM- SNITT- LIG INN- TEKT PR. HUS- HOLD- NING- MEDLEM
				KR.			KR.			KR.		
HELE LANDET ...	1353072	23702	8399	58759	33372	9369	104296	20805	6004	854652	28529	9123
HELE FYLKET ...	125371	24149	8260	4816	34654	9337	7106	20269	5820	82329	28897	8816
323 SØNDRE SUNN- HORDLAND H.D. ...	3302	19031	6218	150	25458	6723	619	16123	4805	1569	25783	7116
1211 ETNE .....	1243	19127	6145	66	26237	7011	231	17202	4708	585	25771	7108
1214 ØLEN .....	910	18627	6250	47	23246	6243	189	16669	4969	422	24829	7113
1216 SVEIO .....	1149	19247	6272	37	26879	6812	199	14351	4768	562	26512	7126
324 NORDRE SUNN- HORDLAND H.D. ...	10939	22546	6837	487	28501	6919	991	18058	4968	6873	27812	7490
1219 BØMLO .....	2395	21462	6282	148	25779	6184	223	16727	4657	1388	27725	6993
1221 STORD .....	3158	25812	7785	131	35973	8615	132	22037	6493	2393	28391	8001
1222 FITJAR .....	714	21202	6111	23	29073	6965	77	20300	4915	415	26674	6709
1223 TYSNES .....	1045	16564	5983	45	21920	5511	159	13206	4038	397	26853	7424
1224 KVINNHERAD .....	3627	22405	6745	140	26410	6521	400	18984	5012	2280	27630	7464
325 ODDA H.D. ....	5437	22766	7808	242	28385	7797	519	18462	5314	3334	28010	8623
1227 JONDAL .....	417	19313	6464	21	25442	6286	94	16503	4715	177	27539	8017
1228 ODDA .....	3517	24420	8662	107	34095	10514	137	21022	6825	2466	28678	9062
1230 ULLENSVANG .....	1503	19852	6359	114	23567	5983	288	17883	4896	691	25746	7357
331 BERGEN H.D. ...	94354	25068	8766	3416	37440	10284	3503	23287	6753	64466	29368	9180
1201 BERGEN .....	75014	25414	9291	2564	39434	11293	1982	26965	8240	51823	29574	9638
1238 KVAM .....	2752	22140	7010	142	27909	7492	342	18393	5065	1639	26945	7566
1241 FUSA .....	1131	20222	6028	67	25705	6151	176	15624	4185	595	26304	6778
1242 SAMNANGER .....	679	22150	7068	23	:	:	79	18898	5720	405	27875	7770
1243 OS .....	2500	24917	7724	120	33743	8082	144	22890	5982	1783	28107	8105
1244 AUSTEVOLL .....	1029	27234	7334	68	45166	8954	75	15425	4176	598	34315	8019
1245 SUND .....	824	23629	6471	43	31774	7346	56	19127	4847	519	28673	6870
1246 FJELL .....	1845	26046	6987	74	35910	8684	88	20694	5452	1318	29770	7227
1247 ASKØY .....	4146	25646	7433	144	31586	8361	189	21292	5703	3069	29481	7810
1251 VAKSDAL .....	1804	22576	7572	50	26799	6633	97	16459	4655	1247	27158	8234
1252 MODALEN .....	95	15873	5200	2	:	:	27	14859	3647	37	24580	7218
1253 ØSTERØY .....	1738	21222	6643	81	28647	6825	164	17723	5029	1013	27313	7347
1259 ØYGARDEN .....	797	21030	6190	38	28646	6637	84	15754	4214	420	28175	6994
332 VØSS H.D. ....	5342	21047	7132	276	27632	7798	591	18133	5048	3042	26139	7887
1233 ULVIK .....	434	19445	6442	29	20197	5423	85	16299	4484	226	25232	7909
1234 GRANVIN .....	341	19199	6560	19	28122	7526	58	16365	5303	153	25651	7308
1235 VØSS .....	4567	21337	7241	228	28537	8143	448	18709	5126	2663	26244	7920
333 YTRE NORD- HORDLAND H.D. ...	5997	19449	6163	245	27772	6770	883	16180	4661	3045	26697	7064
1256 MELAND .....	805	20432	6204	34	27763	6648	133	16535	4534	437	26921	7028
1260 RADØY .....	1361	18663	6125	34	31104	7395	202	17312	4932	646	28087	7258
1263 LINDRS .....	2454	19342	6196	98	28925	7499	375	16465	4768	1240	26073	6996
1264 AUSTRHEIM .....	570	21308	6699	42	25983	6200	61	14247	4828	308	28191	7663
1265 FEDJE .....	237	20799	5889	24	25939	5367	20	14861	4186	133	24948	6519
1266 MASFJORDEN .....	570	17981	5638	13	19549	5083	92	13592	3848	281	25094	6584

KILDE : MATERIALE I BYRRET.

1) PERSONER MED INNTEKT AV EGET ARBEID SOM VIKTIGSTE KILDE TIL LIVSOPPHOLD.

## 14. BOLIGER OG BOLIGFORHOLD

Figur 14.1

Figuren viser hvor stor andel av de bosatte i privatboliger som hadde eget eller felles wc og bad. Denne andelen har nær sammenheng med aldersfordelingen på boligene i kommunene og er lavest i gamle boliger. Kommuner med gammel bebyggelse har relativt lav andel bosatte i boliger med eget eller felles wc og bad.

Tabell 14.1

I tabellen omfatter hustypen "enebolig" våningshus i tilknytning til gårdsdrift, frittliggende enebolig, enebolig i rekke, kjede, atrium, terrasse eller som halvpart av vertikalt delt tomannsbolig, samt annen enebolig. Hustypen "småhus ellers" omfatter horisontalt delt tomannsbolig og annet småhus, mens provisoriske boligbygg, forretningsbygg m.v. og bygg for felleleshusholdning er gruppert som "annet bygg".

Tabell 14.2

Tabellen bygger på Kommunalteknisk statistikk 1975 som ble utarbeidd ved samarbeid mellom Norske Kommuners Sentralforbund og Statistisk Sentralbyrå. Tallet på leiligheter er ikke uten videre sammenliknbart med tallet på boliger gitt i tabell 14.1. Det mangler oppgaver for en del kommuner.



Figur 14.1. Bosatte i privatboliger med eget eller felles WC og bad i prosent av alle bosatte, 1970. Kommuner  
 Landsgjennomsnitt: 73.  
 Fylkesgjennomsnitt: 78.

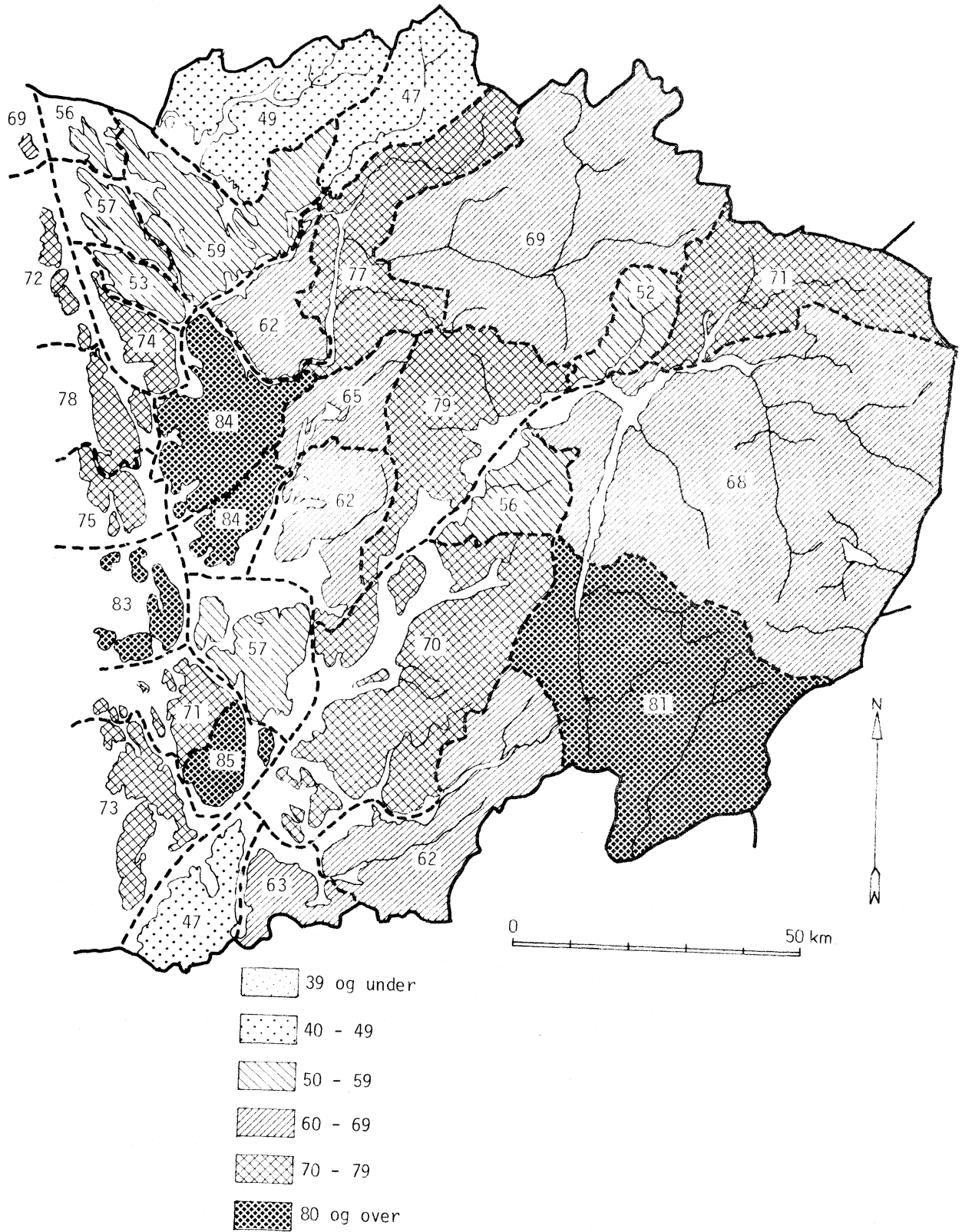

TABELL 14.1. PRIVATBOLIGER, BOSATTE ETTER HUSTYPE OG BOSATTE ETTER BOLIGENS UTSTYR. ABSOLUTTE OG RELATIVE TALL. KOMMUNER. 1970

HANDELSDISTRIKT KOMMUNE	BOSATTE													AV DETTE MED EGET ELLER FELLES WC OG BAD	ANDEL BO- SATTE I BOLIG MED EGET ELLER FELLES WC OG BAD
	PRIVAT- BOLIGER I ALT	HUSTYPE					BOLIGENS UTSTYR								
		ABSOLUTTE TALL					RELATIVE TALL								
		I ALT	ENE- BOLIG	SMRHUS ELLERS	BLOKK	ANNET BYGG	I ALT	ENE- BOLIG	SMRHUS ELLERS	BLOKK	ANNET BYGG	I ALT	1) FELLES WC OG BAD		
HELE FYLKET ...	121436	366556	193605	96685	67416	8850	100	53	26	18	2	366556	285558	78	
323 SØNDRE SUNN- HORDLAND H.D. ....	3248	10107	8876	856	-	375	100	88	8	-	4	10107	5751	57	
1211 ETNE .....	1214	3869	3285	414	-	170	100	85	11	-	4	3869	2382	62	
1214 ØLEN .....	900	2712	2308	250	-	154	100	85	9	-	6	2712	1712	63	
1216 SVEIO .....	1134	3526	3283	192	-	51	100	93	5	-	1	3526	1657	47	
324 NORDRE SUNN- HORDLAND H.D. ....	10540	36080	30185	4789	112	994	100	84	13	0	3	36080	26558	74	
1219 BØMLO .....	2360	8182	6850	1119	17	196	100	84	14	0	2	8182	5933	73	
1221 STORD .....	2955	10475	8150	2032	-	293	100	78	19	-	3	10475	8852	85	
1222 FITJAR .....	688	2477	2216	212	-	49	100	89	9	-	2	2477	1751	71	
1223 TYSNES .....	1025	2899	2532	239	-	128	100	87	8	-	4	2899	1650	57	
1224 KVINNHERAD .....	3512	12047	10437	1187	95	328	100	87	10	1	3	12047	8372	69	
325 ODDA H.D. ....	5341	15859	8740	4991	1555	573	100	55	31	10	4	15859	11905	75	
1227 JONDAL .....	404	1252	1093	121	-	38	100	87	10	-	3	1252	701	56	
1228 ODDA .....	3472	9915	3639	4448	1555	273	100	37	45	16	3	9915	8029	81	
1230 ULLENSVANG .....	1465	4692	4008	422	-	262	100	85	9	-	6	4692	3175	68	
331 BERGEN H.D. ....	91443	269819	118078	80542	65517	5682	100	44	30	24	2	269819	219742	81	
1201 BERGEN .....	72500	205198	68773	66916	65349	4160	100	34	33	32	2	205198	171318	83	
1238 KVAM .....	2684	8692	6266	1993	23	410	100	72	23	0	5	8692	6861	79	
1241 FUSA .....	1100	3794	3367	318	-	109	100	89	8	-	3	3794	2365	62	
1242 SAMNANGER .....	668	2128	1803	278	-	47	100	85	13	-	2	2128	1374	65	
1243 OS .....	2445	8065	5772	2028	-	265	100	72	25	-	3	8065	6770	84	
1244 AUSTEVOLL .....	992	3821	3513	249	-	59	100	92	7	-	2	3821	3165	83	
1245 SUND .....	808	3009	2713	259	-	37	100	90	9	-	1	3009	2270	75	
1246 FJELL .....	1814	6878	5564	1228	-	86	100	81	18	-	1	6878	5356	78	
1247 ASKØY .....	4086	14304	9835	4273	11	185	100	69	30	0	1	14304	10619	74	
1251 VAKSDAL .....	1763	5379	3183	1894	134	168	100	59	35	2	3	5379	4127	77	
1252 MODALEN .....	95	290	259	16	-	15	100	89	6	-	5	290	135	47	
1253 ØSTERØY .....	1711	5555	4703	745	-	107	100	85	13	-	2	5555	3444	62	
1259 ØYGARDEN .....	777	2706	2327	345	-	34	100	86	13	-	1	2706	1938	72	
332 VOSS H.D. ....	5182	15765	10993	3716	218	838	100	70	24	1	5	15765	10692	68	
1233 ULVIK .....	417	1310	1066	200	-	44	100	81	15	-	3	1310	924	71	
1234 GRANVIN .....	335	998	844	113	-	41	100	85	11	-	4	998	521	52	
1235 VOSS .....	4430	13457	9083	3403	218	753	100	67	25	2	6	13457	9247	69	
333 YTRE NORD- HORDLAND H.D. ....	5682	18926	16733	1791	14	388	100	88	9	0	2	18926	10910	58	
1256 MELAND .....	787	2651	2336	285	-	30	100	88	11	-	1	2651	1400	53	
1260 RADØY .....	1187	4147	3769	293	6	79	100	91	7	0	2	4147	2379	57	
1263 LINDRS .....	2371	7660	6582	826	-	152	100	87	11	-	2	7660	4497	59	
1264 AUSTRHEIM .....	551	1813	1569	220	-	24	100	87	12	-	1	1813	1016	56	
1265 FEDJE .....	230	837	750	55	8	24	100	90	7	1	3	837	726	87	
1266 MASFJORDEN .....	556	1818	1627	112	-	79	100	89	6	-	4	1818	892	49	

KILDE : FOLKE- OG BOLIGTELLING 1970.

1) OMFATTER OGSÅ UOPPGITT UTSTYRSPESIFIKASJON.

TABELL 14.2. LEILIGHETER, HYTTER OG FRITIDSHUS. KOMMUNER. 1975

HANDELSDISTRIKT	ANTALL LEILIGHETER 31/12 1975	ANTALL LEILIGHETER TATT I BRUK 31/12 1970 - 31/12 1975	ANTALL HYTTER OG FRITIDS- HUS 1975
HELE FYLKET .....	..	..	..
323 SØNDRE SUNN- HORDLAND H.D. ....	..	460	..
1211 ETNE .....	..	147	..
1214 ØLEN .....	1200	118	280
1216 SVEIO .....	1165	195	862
324 NORDRE SUNN- HORDLAND H.D. ....	..	..	..
1219 BØMLO .....	..	447	..
1221 STORD .....	..	..	..
1222 FITJAR .....	..	..	..
1223 TYSNES .....	..	..	..
1224 KVINNHERAD .....	4000	487	..
325 ODDA H.D. ....	5466	687	..
1227 JONDAL .....	346	62	108
1228 ODDA .....	3400	301	..
1230 ULLENSVANG .....	1720	324	620
331 BERGEN H.D. ....	..	..	..
1201 BERGEN .....	82050	11234	..
1238 KVAM .....	..	..	..
1241 FUSA .....	..	90	..
1242 SAMNANGER .....	650	80	400
1243 OS .....	..	..	..
1244 AUSTEVOLL .....	..	..	..
1245 SUND .....	..	..	..
1246 FJELL .....	2356	602	1884
1247 ASKØY .....	5029	943	..
1251 VAKSDAL .....	1881	118	370
1252 MODALEN .....	..	..	..
1253 ØSTERØY .....	..	..	..
1259 ØYGARDEN .....	950	46	..
332 VOSS H.D. ....	..	..	..
1233 ULVIK .....	..	..	..
1234 GRANVIN .....	..	..	..
1235 VOSS .....	..	788	..
333 YTRE NORD- HORDLAND H.D. ....	..	..	..
1256 MELAND .....	963	176	961
1260 RADØY .....	..	136	672
1263 LINDRS .....	..	..	..
1264 AUSTRHEIM .....	..	173	..
1265 FEDJE .....	..	..	..
1266 MASFJORDEN .....	..	..	..

KILDE : NORSKE KOMMUNERS SENTRALFORBUND : KOMMUNALTEKNISK STATISTIKK.

## 15. SOSIALE FORHOLD

Figur 15.1

Figuren viser antall uførepensjonister pr. 1 000 innbyggere 20 år og over. Stor andel uførepensjonister kan ha sammenheng med relativt stor andel av befolkningen i de nærmeste aldersgruppene under pensjonsalderen, ettersom uføreandelen er størst i disse aldersgruppene. Enkelte kommuner med institusjoner for f.eks. åndssvake vil komme ut med unormalt store tall.

Tabell 15.1

Tabellen gir oppgaver fra folketrygdens pensjonsdel.

Til folketrygdens pensjonsdel hører: Alderspensjon, uførepensjon, pensjon til gjenlevende ektefelle, pensjon til ugift person, barnpensjon, stønad til ugift mor, særtilllegg, kompensasjonstillegg, utdanningsstønad, fødselstønad til ugift mor, engangsstønad m.v. for yrkesskader, engangsstønad ved dødsfall. Oppgavene over stønadsmottakere med pensjon og overgangsstønad 31. desember er hentet fra det sentrale pensjonsregister i Rikstrygdeverket. Registreringen finner først sted når en søknad er ferdigbehandlet. "Ytelser" er basert på hovedbokoppgaver fra trygdekantorene. Rikstrygdeverkets regnskaper ble i 1971 lagt om til kontantregnskap, dvs. utgifter og inntekter blir postert på utbetalingstidspunktet, henholdsvis innbetalingstidspunktet. Under "Ytelser" er derfor også med utgifter til etterbetaling i samband med pensjonssøknader med lang behandlingstid.

Etterlatte og ugifte mødre som har krav på pensjon/overgangsstønad får denne redusert dersom forventet ervervsinntekt overstiger halvparten av Folketrygdens grunnbeløp. Nullpensjonister er personer med så stor forventet ervervsinntekt at pensjon/overgangsstønad ikke kommer til utbetaling. Disse er ikke tatt med i tabellen.

Uførepensjonister pr. 1 000 innb.: Enkelte kommuner med institusjoner for f.eks. åndssvake vil komme ut med unormalt høy frekvens.

Personer som har rett til uførepensjon og/eller etterlattepensjon er etter fylte 67 år regnet som alderspensjonister.

Under uførepensjon er tatt med etterlatte uføre, dvs. personer som har rett til både etterlattepensjon og uførepensjon.

Tabell 15.2

Tabellen er laget på grunnlag av årsmeldinger om hjelpeordningen for hjemmene og årsmeldinger om landbruksvikarvirksomheten som Forbruker- og administrasjonsdepartementet henter inn fra kommunene.

Tabell 15.3

Tabellen er utarbeidd på grunnlag av oppgaver som Byrået henter inn fra de kommunale sosialkontorer. Statistikken omfatter personer som har mottatt hjelp etter § 3 i lov om sosial omsorg. Når hjelp er ytt til en familie, er hovedforsørgeren regnet som mottaker av hjelpen. Stønadsmottakerne kan ha mottatt hjelp i mer enn én kommune.

Økonomisk hjelp omfatter bidrag, lån eller garanti for lån.

Andre ytelser omfatter f.eks. plasseringer i arbeidshjem eller vernet bedrift, i aldershjem, pleiehjem o.l. eller i privat pleie.

Tabell 15.4

Tabellen er laget på grunnlag av årsmeldingen fra de enkelte barnehager. Årsmeldingene blir hentet inn av Forbruker- og administrasjonsdepartementet. Barneparken definert som et korttids uten-dørs leke- og aktivitetstilbud for små barn, ledet av voksne, regnes ikke som barnehage, ifølge lov om barnehager m.v. av 6. juni 1975.

Figur 15.1. Uførepensjonister pr. 1 000 innbyggere 20 år og over. 1975. Kommuner  
 Landsgjennomsnitt: 52.  
 Fylkesgjennomsnitt: 49.

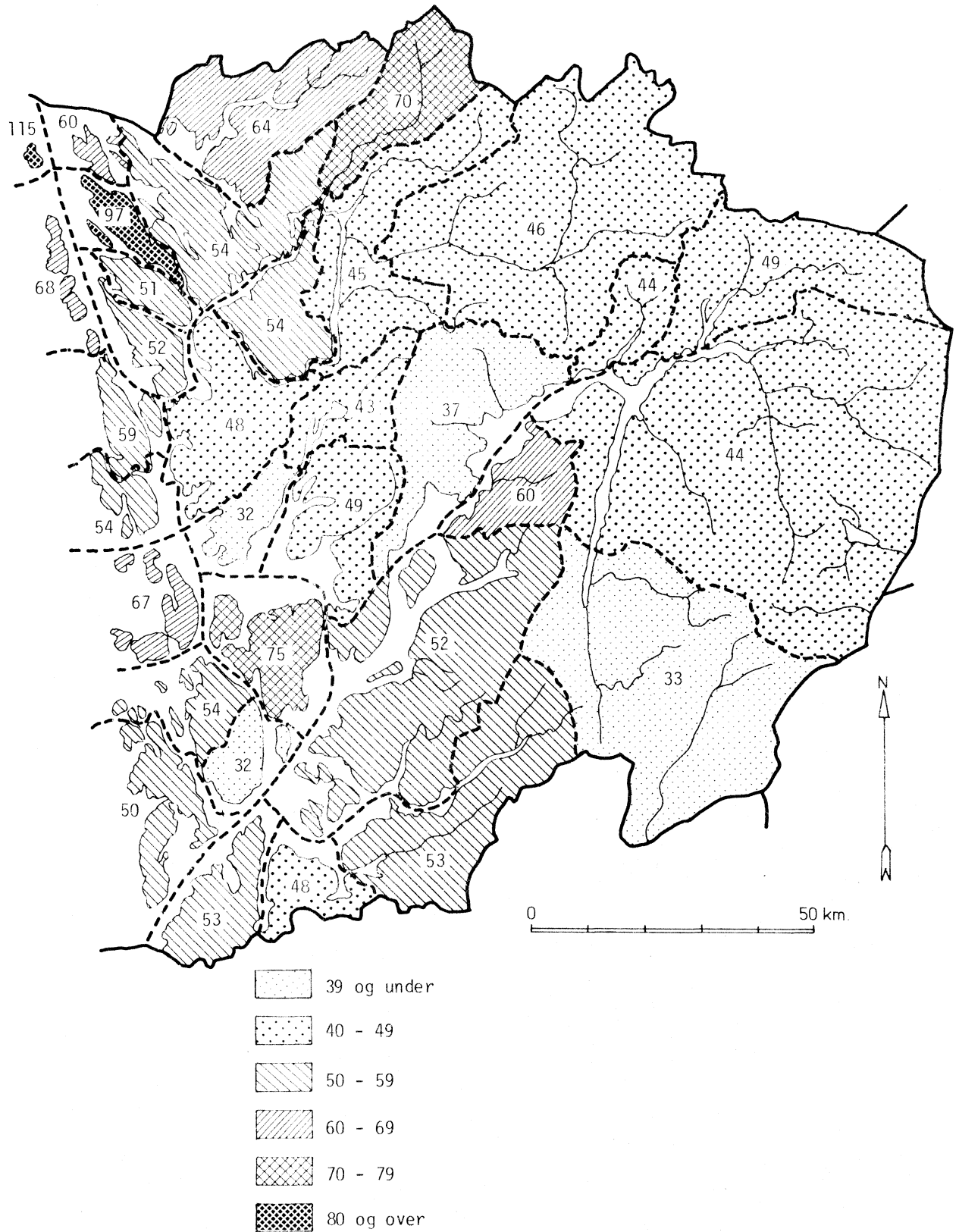

TABELL 15.1. STØNADSMOTTAKERE ETTER TRYGDEART OG YTelser FRA FOLKETRYGDENS PENSJONSD. KOMMUNER. 1974 OG 1975

HANDELSDISTRIKT KOMMUNE	STØNADSMOTTAKERE MED PENSJON OG OVERGANGSSTØNAD 31. DESEMBER						YTelser I DESEMBER		
	I ALT	ALDERS- PENSJON	UFØRE- PENSJON	1) ETTERLATTEPENSJON M.V.		UFØRE- PENSJO- NISTER PR. 1000 INN- BYGGERE 20 ÅR OG OVER	FRA FOLKE- TRYGDENS PEN- SJONSD.EL PR. STØ- NADSMOT- TAKER 2)	FRA ALDERS- PENSJON PR. ALDERS- PENSJO- NIST 3)	KR.
				I ALT	AV DETTE				
1 9 7 4									
HELE FYLKET ...	61289	41433	12341	7515	3765	2631	48	1013	978
PR. 1000									
INNBYGGERE ....	159	108	32	20	10	7	.	.	.
1 9 7 5									
HELE FYLKET ...	62666	42500	12634	7532	3824	2603	49	1191	1152
PR. 1000									
INNBYGGERE ....	162	110	33	20	10	7	.	.	.
323 SØNDRE SUNN- HORDLAND H.D. .	2081	1469	359	253	143	80	52	1153	1131
1211 ETNE .....	796	571	135	90	52	25	53	1139	1127
1214 ØLEN .....	570	419	92	59	37	15	48	1160	1131
1216 SVEIO .....	715	479	132	104	54	40	53	1162	1135
324 NORDRE SUNN- HORDLAND H.D. .	5671	3695	1153	823	376	332	47	1180	1139
1219 BØMLØ .....	1409	893	273	243	107	103	50	1200	1139
1221 STORD .....	1132	696	239	197	81	90	32	1200	1167
1222 FITJAR .....	440	271	91	78	32	37	54	1139	1128
1223 TYSNES .....	713	513	144	56	27	15	75	1157	1103
1224 KVINNHERAD ....	1977	1322	406	249	129	87	52	1171	1140
325 ODDA H.D. ....	2809	2015	424	370	209	111	39	1177	1156
1227 JONDAL .....	354	252	55	47	20	20	60	1139	1140
1228 ODDA .....	1541	1091	216	234	136	69	33	1186	1170
1230 ULLENSVANG ....	914	672	153	89	53	22	44	1176	1139
331 BERGEN H.D. ...	44751	30140	9257	5354	2738	1816	48	1200	1159
1201 BERGEN .....	34072	23024	7089	3959	2064	1283	48	1204	1162
1238 KVAM .....	1474	1084	212	178	99	56	37	1154	1148
1241 FUSA .....	765	584	119	62	37	18	49	1167	1132
1242 SAMNANGER .....	451	340	66	45	23	14	43	1188	1164
1243 OS .....	1117	718	188	211	99	85	32	1177	1174
1244 AUSTEVOLL .....	710	454	163	93	42	40	67	1238	1145
1245 SUND .....	559	364	116	79	45	25	54	1226	1150
1246 FJELL .....	1105	647	303	155	58	72	59	1217	1148
1247 ASKØY .....	1856	1061	503	292	136	119	52	1225	1152
1251 VAKSDAL .....	965	711	157	97	52	31	45	1169	1159
1252 MODALEN .....	69	56	13	-	-	-	70	1134	1065
1253 ØSTERØY .....	1074	753	216	105	43	43	54	1158	1132
1259 ØYGARDEN .....	534	344	112	78	40	30	68	1148	1122
332 VOSS H.D. ....	3258	2449	517	292	154	90	46	1160	1137
1233 ULVIK .....	261	184	46	31	14	13	49	1130	1118
1234 GRANVIN .....	245	193	32	20	13	5	64	1145	1104
1235 VOSS .....	2752	2072	439	241	127	72	66	1164	1142
333 YTRE NORDHORD- LAND H.D. ....	4096	2732	924	440	204	174	66	1156	1121
1256 MELAND .....	511	357	97	57	25	19	51	1177	1116
1260 RADØY .....	973	616	273	84	41	29	97	1130	1102
1263 LINDØS .....	1589	1120	321	148	66	65	54	1157	1132
1264 AUSRHEIM .....	398	243	91	64	34	23	60	1173	1123
1265 FEDJE .....	196	103	64	29	9	14	115	1205	1112
1266 MASFJORDEN ....	429	293	78	58	29	24	64	1144	1133

KILDE : RIKSTRYGDEVERKET.

1) OMFATTER HER EKTEFELLE, BARN, ANDRE ETTERLATTE OG UGIFTE MØDRE.

2) OMFATTER PENSJON, OVERGANGSSTØNAD, GRUNNSTØNAD OG HJELPESTØNAD. GRUNNSTØNAD OG HJELPESTØNAD FOR UFØRE SOM IKKE HAR RETT TIL UFØREPENSJON ER INKLUDERT I YTELSENE.

3) UTGIFTER TIL SÆRTILLEGG OG KOMPENSASJONSTILLEGG ER TATT MED.

TABELL 15.2. HJELPEORDNINGER FOR HJEMMENE OG LANDBRUKSVIKARTJENESTE. KOMMUNER. 1974 OG 1975

HANDELSDISTRIKT KOMMUNE	HJELPEORDNINGER FOR HJEMMENE				LANDBRUKSVIKARVIRKSOMHET			
	HUSMORVIKARTJENESTE		HJEMMEHJELP FOR ELDRE, UFØRE M.V.		BRUTTO UT- GIFTER I ALT	LANDBRUKS- VIKARER 31. DESEMBER	BRUK SOM FIKK HJELP	BRUTTO UT- GIFTER I ALT
	HUSMOR- VIKARER 31. DESEMBER	HJEM- SOM FIKK HJELP	HJEMME- HJELPERE 31. DESEMBER	HJEM SOM FIKK HJELP				
					1000 KR.			1000 KR.
1 9 7 4 HELE FYLKET ...	235	5790	2164	5569	26729	35	1010	1708
1 9 7 5 HELE FYLKET ...	239	5694	2267	5785	32507	33	1029	2150
323 SØNDRE SUNN- HORDLAND H.D. .	6	125	53	146	755	3	109	198
1211 ETNE .....	3	58	26	74	394	1	62	82
1214 ØLEN .....	2	27	15	37	163	1	23	68
1216 SVEIO .....	1	40	12	35	198	1	24	48
324 NORDRE SUNN- HORDLAND H.D. .	27	929	341	438	2976	7	156	439
1219 BØMLO .....	5	65	80	92	536	1	21	66
1221 STORD .....	7	255	79	117	957	1	9	62
1222 FITJAR .....	2	117	16	33	279	1	35	64
1223 TYSNES .....	4	76	51	67	281	1	27	61
1224 KVINNHERAD ....	9	416	115	129	923	3	64	186
325 ODDA H.D. ....	10	532	146	218	1153	1	40	109
1227 JONDAL .....	1	16	9	20	83	1	19	61
1228 ODDA .....	6	396	81	122	778	-	21	48
1230 ULLENSVANG ....	3	120	56	76	292			
331 BERGEN H.D. ....	167	3145	1479	4556	24955	11	343	666
1201 BERGEN .....	117	2188	846	3630	18780	2	76	138
1238 KVAM .....	5	82	79	117	612	1	42	68
1241 FUSA .....	2	39	54	70	379	1	19	55
1242 SAMNANGER .....	2	14	12	25	217	1	10	53
1243 OS .....	4	102	44	79	676	1	23	75
1244 AUSTEVOLL .....	4	150	64	85	433	-	-	-
1245 SUND .....	3	49	52	68	365	1	17	62
1246 FJELL .....	6	88	38	68	613			
1247 ASKØY .....	10	193	127	184	1267	-	-	-
1251 VAKSDAL .....	6	96	66	92	674	1	40	59
1252 MODALEN .....	1	25	3	6	41	1	42	20
1253 ØSTERØY .....	5	102	32	42	545	2	74	136
1259 ØYGARDEN .....	2	17	62	90	353	-	-	-
332 VOSS H.D. ....	11	243	122	212	1264	3	135	247
1233 ULVIK .....	2	37	3	9	146	-	27	32
1234 GRANVIN .....	1	30	13	17	95	-	-	-
1235 VOSS .....	8	176	106	186	1023	3	108	215
333 YTRE NORDHORD- LAND H.D. ....	18	720	126	215	1404	8	246	491
1256 MELAND .....	2	34	7	32	192	1	31	70
1260 RADØY .....	4	433	24	32	232	3	70	135
1263 LINDÅS .....	7	128	67	104	665	2	71	165
1264 AUSTRHEIM .....	2	38	8	14	147	1	66	58
1265 FEDJE .....	1	4	10	14	51	-	-	-
1266 MASFJORDEN ....	2	83	10	19	117	1	8	63

KILDE : NOS SOSIAL HJEMMEHJELP OG MATERIALE I BYRRET.

TABELL 15.3. SOSIALHJELP. STØNADSMOTTAKERE ETTER YTTELSENS ART, FORMÅL OG FORSØRGELSESBYRDE. STØNADSKOMMUNER. 1973 OG 1974

HANDELSDISTRIKT	MED ØKONOMISK STØNAD										
	YTTELSENS FORMÅL				MED FORSØRGELSESBYRDE				GJENNOM- SNITT- LIG ØKONO- MISK STØNAD PR. STØ- NADS- MOT- TAKER	MED ANDRE YTEL- SER I ALT	
	I ALT	SELV- HJELP	LIVS- OPP- HOLD	ANDRE	UTEN FORSØR- GELSES- BYRDE	FAMILIETYPE					MED BARN UNDER 18 ÅR
STØNADSKOMMUNE					GIFTE MED SAM- LIV 1)	GIFTE UTEN SAMLIV OG ENS- 2)	3)	ANDRE		KR.	
1 9 7 3											
HELE FYLKET ...	4098	1045	2932	1337	1929	1186	863	120	1637	2344	467
1 9 7 4											
HELE FYLKET ...	3248	828	1879	1171	1566	899	668	115	1245	2297	436
323 SØNDRE SUNN- HORDLAND H.D. .	42	4	19	23	12	17	13	-	25	1858	12
1211 ETNE .....	14	-	11	3	4	7	3	-	7	1465	-
1214 ØLEN .....	:	:	:	:	:	:	:	:	:	:	:
1216 SVEIO .....	26	3	7	19	6	10	10	-	18	2116	12
324 NORDRE SUNN- HORDLAND H.D. .	120	72	46	7	41	46	31	2	65	1570	76
1219 BØMLØ .....	22	10	8	5	10	8	3	1	7	1723	-
1221 STORD .....	36	16	18	1	13	12	10	1	18	2263	62
1222 FITJAR .....	9	6	3	-	3	3	3	-	5	866	1
1223 TYSNES .....	11	7	5	-	6	3	2	-	4	2040	1
1224 KVINNHERRAD ....	42	33	12	1	9	20	13	-	31	923	12
325 ODDA H.D. ....	81	66	25	5	29	30	19	3	44	1742	19
1227 JONDAL .....	4	1	3	-	-	1	3	-	4	2746	-
1228 ODDA .....	62	56	16	4	27	20	14	1	30	1854	18
1230 ULLENSVANG ....	15	9	6	1	2	9	2	2	10	1015	1
331 BERGEN H.D. ...	2823	614	1681	1123	1421	744	567	91	1031	2371	308
1201 BERGEN .....	2516	508	1533	1050	1320	646	500	50	905	2406	229
1238 KVAM .....	36	5	27	15	16	10	9	1	16	2064	4
1241 FUSA .....	12	1	11	1	7	4	1	-	5	1501	18
1242 SAMNANGER .....	11	-	7	4	5	2	1	3	3	1112	-
1243 OS .....	94	34	26	34	47	20	26	1	36	3113	1
1244 AUSTEVOLL .....	47	36	13	-	21	15	9	2	13	1550	12
1245 SUNNØ .....	23	10	9	6	3	16	3	1	12	2470	10
1246 FJELL .....	48	8	43	2	-	16	10	22	24	843	30
1247 ASKØY .....	..	..	..	..	..	..	..	..	..	..	..
1251 VAKSDAL .....	..	..	..	..	..	..	..	..	..	..	..
1252 MODALEN .....	:	:	:	:	:	:	:	:	:	:	:
1253 ØSTERØY .....	29	12	8	8	2	10	6	11	12	1772	1
1259 ØYGARDEN .....	6	-	4	2	-	4	2	-	5	3075	-
332 VOSS H.D. ....	52	2	40	12	19	21	11	1	23	1892	2
1233 ULVIK .....	:	:	:	:	:	:	:	:	:	:	:
1234 GRANVIN .....	3	-	3	-	2	1	-	-	-	443	-
1235 VOSS .....	47	2	35	12	17	20	9	1	21	1945	2
333 YTRE NORDHORD- LAND H.D. ....	130	70	68	1	44	41	27	18	57	2018	19
1256 MELAND .....	12	3	9	-	4	3	3	2	6	2475	16
1260 RADØY .....	30	4	29	-	12	12	6	-	16	1812	2
1263 LINDÅS .....	67	58	12	1	27	22	9	9	22	1035	-
1264 AUSTRHEIM .....	8	-	8	-	-	1	7	-	8	6931	1
1265 FEDJE .....	-	-	-	-	-	-	-	-	-	-	-
1266 MASFJORDEN ....	13	5	10	-	1	3	2	7	5	4113	-

KILDE : NØS SOSIALHJELPSTATISTIKK OG MATERIALE I BYRÅET.

1) OMFATTER GIFTE STØNADSMOTTAKERE MED OG UTEN BARN UNDER 18 ÅR.

2) OMFATTER GIFTE STØNADSMOTTAKERE UTEN SAMLIV OG ENSLIGE KVINNER OG MENN MED BARN UNDER 18 ÅR.

3) OMFATTER STØNADSMOTTAKERE MED UOPPGITT EKTESKAPLIGE STATUS OG MOTTAKERE MED FORSØRGELSESBYRDE NÅR ALLE FORSØRGEDE ER OVER 18 ÅR.



TABELL 15.4. BARNEHAGER, INSTITUSJONER ETTER EIERFORHOLD, ANSATTE OG BARN ETTER FORELDREFORHOLD. KOMMUNER, 1974 OG 1975

HANDELSDISTRIKT KOMMUNE	INSTITUSJONER			ANSATTE		BARN I BARNEHAGER				PR. 1000 BARN 0-6 ÅR
	AV DETTE			I ALT	AV DETTE MED FØR- SKOLE- LÆRER- UTDAN- NING	AV DETTE MED				
	I ALT	OFFENT- LIGE	PRIVATE			I ALT	ENSLIG MOR OG FAR	BEGGE FØR- ELDRE I ARBEID	ANDRE FØR- ELDRE- FØR- HOLD	
1 9 7 4 HELE FYLKET ...	72	24	48	427	149	2099	407	918	774	45
1 9 7 5 HELE FYLKET ...	87	32	55	609	197	2775	531	1223	1021	61
323 SØNDRE SUNN- HORDLAND H.D. .	-	-	-	-	-	-	-	-	-	-
1211 ETNE .....	-	-	-	-	-	-	-	-	-	-
1214 ØLEN .....	-	-	-	-	-	-	-	-	-	-
1216 SVEIO .....	-	-	-	-	-	-	-	-	-	-
324 NORDRE SUNN- HORDLAND H.D. .	3	3	-	37	12	138	8	112	18	25
1219 BØMLØ .....	-	-	-	-	-	-	-	-	-	-
1221 STORD .....	2	2	-	23	8	99	7	81	11	52
1222 FITJAR .....	-	-	-	-	-	-	-	-	-	-
1223 TYSNES .....	-	-	-	-	-	-	-	-	-	-
1224 KVINNHERRAD .....	1	1	-	14	4	39	1	31	7	23
325 ODDA H.D. ....	6	4	2	35	6	166	18	89	59	100
1227 JONDAL .....	-	-	-	-	-	-	-	-	-	-
1228 ODDA .....	4	4	-	30	5	118	18	63	37	124
1230 ULLENSVANG .....	2	-	2	5	1	48	-	26	22	84
331 BERGEN H.D. ....	77	24	53	524	175	2413	501	978	934	74
1201 BERGEN .....	73	23	50	508	170	2321	494	931	896	97
1238 KVAM .....	-	-	-	-	-	-	-	-	-	-
1241 FUSA .....	-	-	-	-	-	-	-	-	-	-
1242 SAMNANGER .....	-	-	-	-	-	-	-	-	-	-
1243 OS .....	-	-	-	-	-	-	-	-	-	-
1244 AUSTEVOLL .....	-	-	-	-	-	-	-	-	-	-
1245 SUND .....	-	-	-	-	-	-	-	-	-	-
1246 FJELL .....	1	-	1	3	1	16	1	5	10	12
1247 ASKØY .....	2	1	1	10	3	56	3	27	26	24
1251 VAKSDAL .....	1	-	1	3	1	20	3	15	2	43
1252 MODALEN .....	-	-	-	-	-	-	-	-	-	-
1253 ØSTERØY .....	-	-	-	-	-	-	-	-	-	-
1259 ØYGARDEN .....	-	-	-	-	-	-	-	-	-	-
332 VOSS H.D. ....	1	1	-	13	4	58	4	44	10	36
1233 ULVIK .....	-	-	-	-	-	-	-	-	-	-
1234 GRANVIN .....	-	-	-	-	-	-	-	-	-	-
1235 VOSS .....	1	1	-	13	4	58	4	44	10	42
333 YTRE NORDHORD- LAND H.D. ....	-	-	-	-	-	-	-	-	-	-
1256 MELAND .....	-	-	-	-	-	-	-	-	-	-
1260 RADØY .....	-	-	-	-	-	-	-	-	-	-
1263 LINDÅS .....	-	-	-	-	-	-	-	-	-	-
1264 AUSTRHEIM .....	-	-	-	-	-	-	-	-	-	-
1265 FEDJE .....	-	-	-	-	-	-	-	-	-	-
1266 MASFJORDEN .....	-	-	-	-	-	-	-	-	-	-

KILDE : NOS BARNEOMSORG OG MATERIALE I BYRRET.

## 16. RETTSFORHOLD

Tabell 16.1 - 16.3

Tabellene 16.1 og 16.2 er utarbeidd på grunnlag av oppgaver fra politiet og tabell 16.3 på grunnlag av oppgaver fra statsadvokatene. Tabellene omfatter ikke forbrytelser mot den militære straffelov, og overtredelser av pris-, rasjonerings- og forsyningslovene er heller ikke med. Politiets og domstolenes behandling av forseelser er heller ikke tatt med.

Alder er i alle tabellene definert som alder på gjerningstidspunktet.

For nærmere detaljer viser en til avsnittene "Prinsipper og definisjoner" i de årlige publikasjonene NOS Kriminalstatistikk - Forbrytelser og NOS Kriminalstatistikk - Reaksjoner.

Tabell 16.4

Tabellen omfatter tvistemål behandlet ved Forliksrådene og By- og herredsrettene. Forliksrådene gir summariske oppgaver over avsluttede saker, mens oppgavene fra By- og herredsrettene gjelder hver enkelt avsluttet sak.

TABELL 16.1. FORBRYTELSE ETTERFORSKET AV POLITIET, ETTER ARTEN AV LOVBRUDD, HANDELSDISTRIKT OG POLITIETS INNSTILLING ELLER AVGJØRELSE. STED 1974 OG 1975

HANDELSDISTRIKT	POLITIETS INNSTILLING ELLER AVGJØRELSE	OMSET-		FORBR.		DOKU-		TYVERIER				ANDRE FOR- BRYT- ELSER
		MOT DEN ALMIN- NELIGE ORDEN OG FRED	NING, BRUK ELLER BESIT- TELSE AV NAR- KOTIKA	MOT SEDE- LIG- HETEN	MOT LIV, LEGEME OG HEL- BRED	FALSK, UNDER- SKADE- VERK SLAG, BEDRA- GERI OG UTRO- SKAP	I ALT	GROVE TYV- ERIER	SIM- TYV- ERIER	BRUKS- TYV- ERIER MOTOR- KJØRE- TØY		
1974												
FORBRYTELSE I ALT												
HELE FYLKET.....	9389	458	109	156	470	489	728	6582	2894	2509	1179	397
HANDELSDISTRIKT												
SØNDRE SUNNHORDLAND.....	70	4	-	1	4	-	5	55	28	22	5	1
NØRDRE SUNNHORDLAND.....	157	9	1	1	24	3	11	101	44	45	12	7
ODDA.....	235	15	2	5	20	24	25	134	54	55	25	10
BERGEN.....	8630	412	92	147	408	448	667	6086	2666	2313	1107	370
VOSS.....	153	10	14	1	7	10	14	95	38	44	13	2
YTRE NØRDHORDLAND.....	144	8	-	1	7	4	6	111	64	30	17	7
FORBRYTELSE												
PR. 100 000 INNBYGGERE												
HELE LANDET.....	2300	78	44	23	92	131	125	1733	805	672	256	74
HELE FYLKET.....	2453	119	28	41	123	128	190	1720	756	656	338	104
HANDELSDISTRIKT												
SØNDRE SUNNHORDLAND.....	671	38	-	10	38	-	48	527	268	211	48	10
NØRDRE SUNNHORDLAND.....	412	23	3	3	63	8	29	265	116	118	31	18
ODDA.....	1481	95	13	32	126	151	157	844	340	347	157	63
BERGEN.....	3062	146	33	52	145	159	237	2159	946	820	393	131
VOSS.....	942	62	86	6	43	62	86	585	234	271	80	12
YTRE NØRDHORDLAND.....	709	39	-	5	34	20	30	547	315	148	84	34
1975												
FORBRYTELSE I ALT												
HELE FYLKET.....	8373	501	53	157	418	391	710	5838	2712	2182	944	305
HANDELSDISTRIKT												
SØNDRE SUNNHORDLAND.....	85	5	1	3	1	5	5	64	34	27	3	1
NØRDRE SUNNHORDLAND.....	214	25	5	2	24	7	8	135	76	44	15	8
ODDA.....	286	17	1	8	13	9	24	204	102	85	17	10
BERGEN.....	7478	431	33	139	366	361	642	5230	2389	1957	884	276
VOSS.....	174	14	2	2	9	4	13	127	70	46	11	3
YTRE NØRDHORDLAND.....	136	9	11	3	5	5	18	78	41	23	14	7
POLITIETS INNSTILLING ETTER AVGJØRELSE												
HENLAGT FORDI INGEN BE- STEMT PERSON SIKTET ELLER P.G.A. BEVISETS												
STILLING.....	6073	392	11	83	151	168	574	4545	2114	1795	636	149
PÅTALEBEGJÆRINGEN TRUKKET TILBAKE.....												
HEENLAGT P.G.A. DØD, FOR- ELDELSE, SINNSSYKDOM ELLER FORDI GJERNINGS- MANNEN VAR UNDER 14 ÅR...	127	6	-	1	-	10	16	88	37	33	18	6
TILTALE ELLER FORELEGG... PÅTALEUNNLATELSE, SAKEN OVERFØRT TIL BARNEVERN- NEMND ELLER INGEN TILTALE AV ANDRE GRUNNER.....	1398	76	37	66	91	123	39	899	445	206	248	67
299	26	5	4	6	18	10	222	106	77	39	8	
FORBRYTELSE ETTERFORSKET												
PR. 100 000 INNBYGGERE												
HELE LANDET.....	2460	82	31	21	90	136	131	1902	873	730	299	67
HELE FYLKET.....	2175	130	14	41	109	102	184	1516	704	567	245	79
HANDELSDISTRIKT												
SØNDRE SUNNHORDLAND.....	813	48	9	29	9	48	48	613	325	259	29	9
NØRDRE SUNNHORDLAND.....	554	65	13	5	62	18	21	349	196	114	39	21
ODDA.....	1807	107	6	51	82	57	152	1289	645	537	137	63
BERGEN.....	2646	152	12	49	130	128	227	1850	845	692	313	98
VOSS.....	1069	86	12	12	55	25	80	781	430	283	68	18
YTRE NØRDHORDLAND.....	641	42	52	14	24	24	85	367	193	108	66	33

KILDE: NOS KRIMINALSTATISTIKK. FORBRYTELSE. DESSUTEN MATERIALE I BYRÅET.

1) INNBYGGERE PR. 1. JANUAR.

TABELL 16.2. SIKTEDE ETTER FORBRYTELSENS ART, HANDELSDISTRIKT, KJØNN OG ALDER. BOSTED. 1974 OG 1975

HANDELSDISTRIKT	I ALT	OMSET- NING, FORBR. MOT DEN BRUK ELLER NÆLIGE ORDEN OG FRED		FORBR. MOT LIV, LEGEME OG HEL- BRED	FORBR. MOT LIV, LEGEME OG HEL- BRED	DOKU- MENT- FALSK, UNDER- SLAG, BEDRA- GERI OG UTRO- SKAP	SKADE- VERK	TYVERIER				ANDRE FOR- BRYT- ELSER
		ALMIN- DELIGE OG FRED	BESIT- TELSE AV NAR- KOTIKA					SEDE- LIG- HETEN	I ALT	GROVE TYV- ERIER	SIM- PLE TYV- ERIER	
1974												
SIKTEDE I ALT												
HELE FYLKET.....	1222	35	83	60	79	94	43	739	461	163	115	89
HANDELSDISTRIKT												
SØNDRE SUNNHORDLAND.....	22	3	-	-	1	-	2	15	12	2	1	1
NØRDRE SUNNHORDLAND.....	19	-	-	-	5	1	2	10	7	2	1	1
ODDA.....	60	2	1	3	4	3	9	35	19	11	5	3
BERGEN.....	1069	28	77	52	67	86	29	651	407	139	105	79
VOSS.....	34	2	5	3	1	3	1	18	8	8	2	1
YTRE NØRDHORDLAND.....	18	-	-	2	1	1	-	10	3	1	1	4
SIKTEDE PR. 100 000 1)												
INNBYGGERE												
HELE LANDET.....	359	7	24	9	30	34	15	211	113	71	27	29
HELE FYLKET.....	350	10	24	17	23	27	12	212	132	47	33	25
HANDELSDISTRIKT												
SØNDRE SUNNHORDLAND.....	231	31	-	-	10	-	21	153	125	21	11	11
NØRDRE SUNNHORDLAND.....	56	-	-	-	15	3	6	29	20	6	3	3
ODDA.....	410	14	7	21	27	20	61	239	130	75	34	21
BERGEN.....	415	11	30	20	26	33	11	253	158	54	41	31
VOSS.....	225	13	33	20	7	20	7	119	53	53	13	7
YTRE NØRDHORDLAND.....	97	-	-	11	5	5	-	54	43	5	6	22
1975												
HELE FYLKET.....	1054	37	36	39	73	92	49	658	393	154	111	70
HANDELSDISTRIKT												
SØNDRE SUNNHORDLAND.....	8	-	-	1	-	2	2	3	1	1	1	-
NØRDRE SUNNHORDLAND.....	46	3	-	3	1	2	-	35	22	9	4	2
ODDA.....	103	8	2	4	11	4	8	66	40	24	2	-
BERGEN.....	849	25	34	29	60	74	33	529	314	119	96	65
VOSS.....	20	1	-	-	1	5	1	10	9	-	1	2
YTRE NØRDHORDLAND.....	28	-	-	2	-	5	5	15	7	1	7	1
KJØNN												
MENN.....	982	34	26	39	71	82	46	619	375	135	109	65
KVINNER.....	72	3	10	-	2	10	3	39	18	19	2	5
ALDER												
UNDER 14 ÅR.....	145	6	-	-	-	3	29	98	57	29	12	9
14-17 ÅR.....	331	13	12	3	12	16	6	254	155	60	39	15
18-20 ÅR.....	189	6	15	1	26	8	3	121	68	25	28	9
21-24 ÅR.....	135	2	5	7	12	16	4	80	54	6	20	9
25 ÅR OG OVER.....	254	10	4	28	23	49	7	105	59	34	12	28
SIKTEDE PR. 100 000 1)												
INNBYGGERE												
HELE LANDET.....	333	7	17	7	28	36	13	202	110	65	27	23
HELE FYLKET.....	299	11	10	11	20	26	14	187	112	44	31	20
HANDELSDISTRIKT												
SØNDRE SUNNHORDLAND.....	82	-	-	10	-	21	21	30	10	10	10	-
NØRDRE SUNNHORDLAND.....	133	9	-	9	3	6	-	100	63	26	11	6
ODDA.....	703	55	14	27	75	27	54	451	273	164	14	-
BERGEN.....	328	10	13	11	23	29	13	204	121	46	37	25
VOSS.....	133	7	-	-	7	33	7	66	59	-	7	13
YTRE NØRDHORDLAND.....	145	-	-	11	-	26	26	77	35	5	36	5

KILDE: NOS KRIMINALSTATISTIKK. FORBRYTELSENER. DESSUTEN MATERIALE I BYRRET.

1) INNBYGGERE 5 ÅR OG OVER PR. 1. JANUAR.

TABELL 16.3. DOMFELTE, BOTLAGTE OG PRTALEFRITATTE FOR FORBRYTELSE, ETTER KJØNN, REAKSJONENS ART, HANDELSDISTRIKT OG ALDER. BOSTED. 1974 OG 1975

HANDELSDISTRIKT	I ALT	KJØNN		REAKSJONENS ART							OVER- FØRING TIL BARNE- VERN- NEMND ELLER PRTALE- UNN- LATELSE	DOMS- UT- SET- TELSE	ANNEN REAK- SJON
		MENN	KVIN- NER	UBE- TINGET FENG- SEL	UBE- TINGET OG BE- TINGET FENG- SEL	BE- TINGET FENG- SEL	BE- TINGET FENG- SEL	BE- TINGET FENG- SEL	UBE- TINGET OG UBE- TINGET BOT	UBE- TINGET BOT			
1974													
ALLE STRAFFBARE													
HELE FYLKET.....	1020	961	59	337	33	291	24	57	247	30	1		
HANDELSDISTRIKT													
SØNDRE SUNNHORDLAND.....	15	15	-	1	-	4	-	-	10	-	-		
NORDRE SUNNHORDLAND.....	25	21	4	7	2	6	1	2	7	-	-		
ODDA.....	56	56	-	15	1	14	5	8	12	1	-		
BERGEN.....	887	834	53	300	30	261	17	46	205	27	1		
VOSS.....	20	20	-	5	-	3	-	1	11	-	-		
YTRE NORDHORDLAND.....	17	15	2	9	-	3	1	-	2	2	-		
STRAFFBARE													
1) PR. 100 000 INNBYGGERE													
HELE LANDET.....	335	634	45	99	13	102	15	17	75	13	1		
HELE FYLKET.....	350	676	40	116	11	100	8	20	85	10	-		
HANDELSDISTRIKT													
SØNDRE SUNNHORDLAND.....	190	374	-	13	-	51	-	-	126	-	-		
NORDRE SUNNHORDLAND.....	91	149	30	25	7	22	4	7	26	-	-		
ODDA.....	451	897	-	121	8	113	40	64	97	8	-		
BERGEN.....	412	804	47	139	14	121	8	21	95	13	1		
VOSS.....	157	323	-	39	-	23	-	8	87	-	-		
YTRE NORDHORDLAND.....	111	190	27	59	-	20	6	-	13	13	-		
1975													
ALLE STRAFFBARE													
HELE FYLKET.....	996	923	73	306	30	290	19	70	260	21	-		
HANDELSDISTRIKT													
SØNDRE SUNNHORDLAND.....	9	7	2	1	-	1	-	-	7	-	-		
NORDRE SUNNHORDLAND.....	42	42	-	2	1	14	3	2	19	1	-		
ODDA.....	81	70	11	10	4	14	1	5	44	3	-		
BERGEN.....	822	764	58	282	21	247	14	61	181	16	-		
VOSS.....	18	17	1	4	3	6	1	-	3	1	-		
YTRE NORDHORDLAND.....	24	23	1	7	1	8	-	2	6	-	-		
ALDER													
14 - 17 RR.....	406	369	37	32	6	86	5	10	252	15	-		
18 - 20 ".....	179	164	15	74	5	71	3	17	5	4	-		
21 - 24 ".....	152	143	9	87	6	45	2	10	1	1	-		
25 RR OG ELDRE.....	259	247	12	113	13	88	9	33	2	1	-		
STRAFFBARE													
1) PR. 100 000 INNBYGGERE													
HELE LANDET.....	304	576	40	88	11	92	16	15	70	11	1		
HELE FYLKET.....	339	644	49	104	10	99	6	24	89	7	-		
HANDELSDISTRIKT													
SØNDRE SUNNHORDLAND.....	114	174	51	13	-	13	-	-	88	-	-		
NORDRE SUNNHORDLAND.....	150	292	-	7	4	50	10	7	68	4	-		
ODDA.....	651	1125	177	80	32	113	8	40	354	24	-		
BERGEN.....	380	733	52	130	10	114	7	28	84	7	-		
VOSS.....	141	272	15	32	23	47	8	-	23	8	-		
YTRE NORDHORDLAND.....	151	283	13	44	6	50	-	13	38	-	-		

KILDE: NOS KRIMINALSTATISTIKK REAKSJONER. DESSUTEN MATERIALE I BYRRET  
1) INNBYGGERE 14 RR OG OVER PR. 1. JANUAR

TABELL 16.4. SIVILE SAKER ETTER AVGJØRELSE. FORLIKSRAÐ. 1974 OG 1975

FORLIKSRAÐ BY-/HERREDSRETT	I ALT	AVVIST, HEVET ELLER BORTFALT	FORLIKT	PRDØMT	VIST TIL RETTE	ANKESAKER
TVISTEMÅL BEHANDLET VED FORLIKSRAÐENE						
HELE FYLKET 1974 <sup>1)</sup> .....	7511	1703	656	4393	759	.
1975.....	7039	1742	477	4003	817	.
1975						
FORLIKSRAÐ						
BYKOMMUNER						
BERGEN.....	4690	920	374	2855	541	.
HERREDSKOMMUNER						
ETNE.....	68	26	3	36	3	.
ØLEN.....	16	-	2	6	8	.
SVEIO.....	49	32	2	12	3	.
BØMLO.....	67	34	2	28	3	.
STORD.....	244	119	3	107	15	.
FITJAR.....	37	13	1	22	1	.
TYSNES.....	6	-	1	2	3	.
KVINNHERRAD.....	189	20	8	149	12	.
JONDAL.....	4	1	-	-	3	.
ODDA.....	138	38	3	73	24	.
ULLENSVANG.....	76	48	1	20	7	.
ULVIK.....	7	-	-	3	4	.
GRANVIN.....	11	11	-	-	-	.
VOSS.....	230	89	18	96	27	.
KVAM.....	119	26	3	81	9	.
FUSA.....	25	15	-	9	1	.
SAMNANGER.....	16	4	3	9	-	.
OS.....	202	60	18	84	40	.
AUSTEVOLL.....	32	2	2	16	12	.
SUND.....	41	1	3	26	11	.
FJELL.....	139	53	3	59	24	.
ASKØY.....	211	91	11	83	26	.
VAKSDAL.....	84	19	2	59	4	.
MODALEN.....	-	-	-	-	-	.
OSTERØY.....	68	36	1	22	9	.
MELAND.....	27	-	1	22	4	.
ØYGARDEN.....	23	12	3	8	-	.
RADØY.....	63	29	2	24	8	.
LINDRS.....	108	15	6	78	9	.
AUSTRHEIM.....	29	16	-	8	5	.
FEDJE.....	6	-	-	6	-	.
MASFJORDEN.....	14	12	1	-	1	.
TVISTEMÅL AVSLUTTET VED BY- OG HERREDSRETTENE						
HELE FYLKET 1974.....	883	52	290	541	.	15
1975.....	914	24	329	561	.	20
1975						
DOMSDØGN						
SUNNHORDLAND.....	69	3	22	44	.	1
VOSS.....	25	-	3	22	.	1
MIDHORDLAND.....	98	7	34	57	.	1
NORDHORDLAND.....	42	3	13	26	.	2
HARDANGER.....	37	1	11	25	.	-
BERGEN.....	643	10	246	387	.	15
BYRETTENE						
HERREDSRETTENE.....	643	10	246	387	.	15
	271	14	83	174	.	5

KILDE: NOS SIVILRETTSSSTATISTIKK OG MATERIALE I BYRRET.  
1) MANGLET OPPGAVE FRA MELAND FORLIKSRAÐ.

## 17. UTDANNING

Figur 17.1

Stor andel elever i videregående skoler i aldersgruppen 16-18 år finnes i sentrale kommuner med allsidig skoletilbud. Utkantkommuner med stor avstand til skolesentrene har gjennomgående relativt liten andel i videregående skoler. Muligheten til å få arbeid kan også påvirke andelen. Godt arbeids- tilbud kan føre til lav andel i videregående skoler.

Tabell 17.1 - 17.5

Tallene gjelder situasjonen pr. 1. oktober i oppgaveåret.

Tabell 17.1 omfatter elever ved grunnskoler og videregående skoler, og studenter ved universiteter og høyskoler som går på skole i fylket. Grupperingen etter skoleslag bygger på Standard for næringsgruppering. I tallet for elever ved grunnskoler inngår det også elever ved framhalds- og spesialskoler. Med videregående skoler menes folkehøgskoler, realskoler, gymnas og fag- og yrkesskoler. Betegnelsen universitet er nyttet både om universitetene og de vitenskapelige høyskolene, mens høyskoler er nyttet som betegnelse på distriktshøgskoler, lærerskoler, tekniske skoler, sosialskoler, skoler for videreutdanning i sykepleie, militære høyskoler og andre høyskoler.

I tabell 17.2 er det for elever i videregående skoler i fylket gitt opplysninger om den typen utdanning de får. Utdanningene er gruppert i samsvar med Standard for utdanningsgruppering. Bare elever som deltar i utdanninger av en normal varighet på minst 300 undervisningstimer pr. år er med i statistikken.

Tabell 17.3 omfatter elever ved videregående skoler som er hjemmehørende i fylket.

I tabell 17.4 er de elever som går på skole i andre fylker enn hjemstedsfylket fordelt etter skolefylke. Denne tabellen gir også tall for elever i videregående skoler etter skoleslag. Skolene er gruppert etter den utdanning som flertallet av skolens elever deltar i. Dette medfører f.eks. at det under gymnas og realskoler er med noen elever som får annen utdanning enn gymnas- og realskoleutdanning (fagkurs for studenter o.l.).

Tabell 17.5 gir tilsvarende tall som tabell 17.4 for studenter ved universiteter og høyskoler som er bosatt i fylket.

Tabell 17.6

Tabellen omfatter voksenopplæringskurs som arrangeres av skoleverket:

- a. På oppdrag av fylkesarbeidskontorene med utgiftene dekket under kap. 530 på statsbudsjettet "Særlige sysselsettingstiltak".
- b. På skolens initiativ og finansiert over skolens eget budsjett eller med tilskudd fra Kirke- og undervisningsdepartementet.

Kursene er gruppert i samsvar med Standard for utdanningsgruppering.

Tabell 17.7

I tabellen er det gitt tall for voksenopplæring og folkeopplysning arrangert av folkeopplysningsorganisasjoner som er medlemmer av Samnemnda for studiearbeid. Tabellen omfatter bare kurs der det er søkt om statstilskott over Kirke- og undervisningsdepartementets budsjett.

Kursene er gruppert etter en inndeling som Samnemnda har utarbeidd.

Figur 17.1. Elever i videregående skoler i aldersgruppen 16-18 år i prosent av alle personer i gruppen, 1975. Kommuner  
 Landsgjennomsnitt: 55.  
 Fylkesgjennomsnitt: 54.

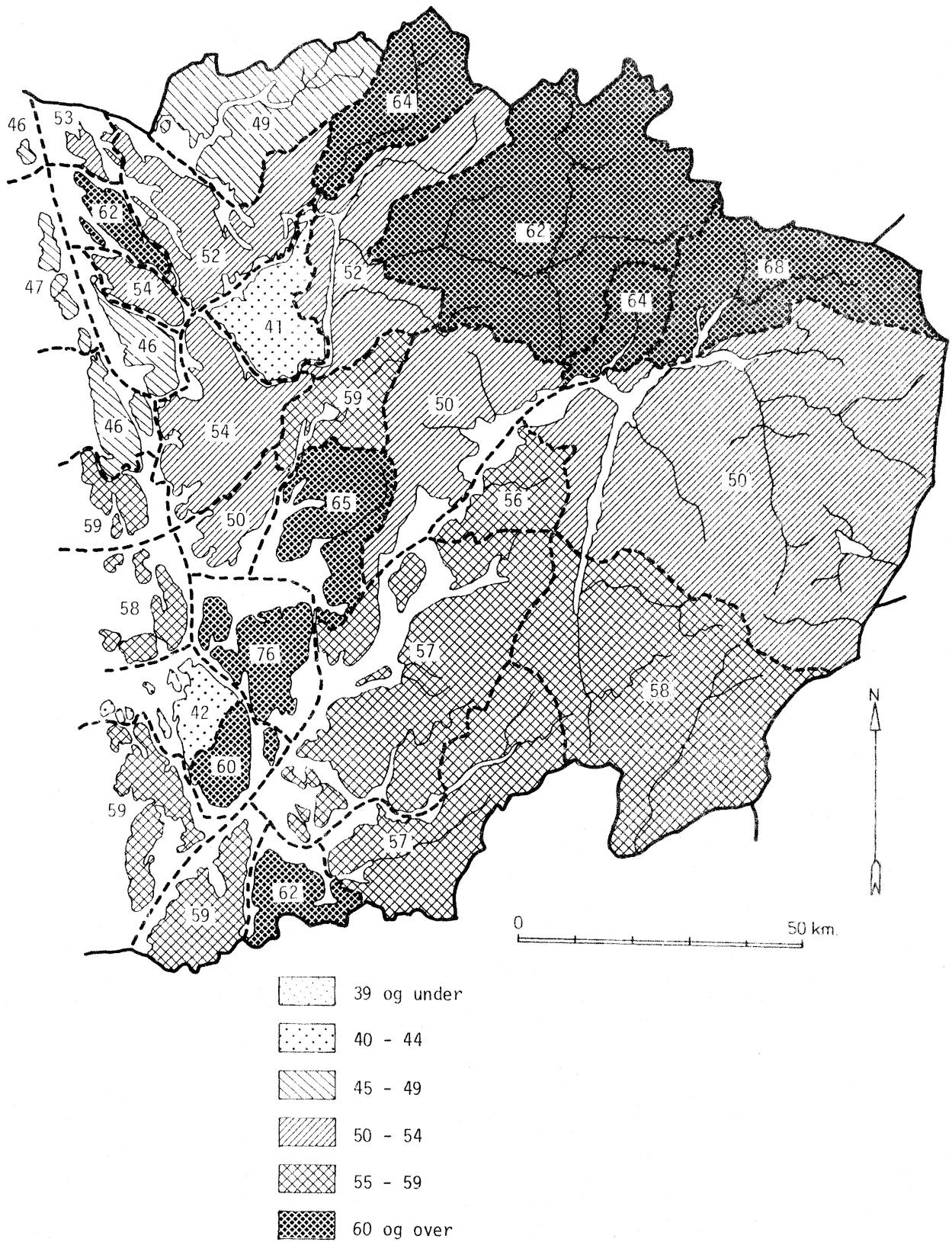



TABELL 17.1. ELEVER VED SKOLER I FYLKET ETTER KJØNN OG SKOLESLAG. SKOLEKOMMUNER. 1973 OG 1974

SKOLEKOMMUNE	MENN OG KVINNER		MENN		KVINNER	
	1973	1974	1973	1974	1973	1974
SKOLESLAG						
12 HORDALAND	83995	84455	45134	45022	38861	39433
GRUNNSKOLE	59093	59295	30616	30741	28477	28554
VIDEREGÅENDE SKOLE	13868	14275	7072	7144	6796	7131
UNIVERSITETET OG HØGSKOLE	11034	10885	7446	7137	3588	3748
323 SØNDRE SUNNHORDALAND H.D.	1850	1786	875	862	975	924
1211 ETNE	603	615	296	304	307	311
GRUNNSKOLE	583	589	288	292	295	297
VIDEREGÅENDE SKOLE	20	26	8	12	12	14
1214 ØLEN	628	560	288	255	340	305
GRUNNSKOLE	462	447	228	221	234	226
VIDEREGÅENDE SKOLE	166	113	60	34	106	79
1216 SVEIO	619	611	291	303	328	308
GRUNNSKOLE	619	611	291	303	328	308
324 NORDRE SUNNHORDALAND H.D.	8080	8199	4218	4224	3862	3975
1219 BØMLO	1745	1799	985	998	760	801
GRUNNSKOLE	1477	1492	781	770	696	722
VIDEREGÅENDE SKOLE	268	307	204	228	64	79
1221 STORD	3127	3059	1576	1495	1551	1564
GRUNNSKOLE	2192	2206	1152	1154	1040	1052
VIDEREGÅENDE SKOLE	539	437	256	191	283	246
HØGSKOLE	396	416	168	150	228	266
1222 FITJAR	501	525	242	264	259	261
GRUNNSKOLE	458	484	242	263	216	221
VIDEREGÅENDE SKOLE	43	41	-	1	43	40
1223 TYSNES	413	425	219	222	194	203
GRUNNSKOLE	413	404	219	212	194	192
VIDEREGÅENDE SKOLE	-	21	-	10	-	11
1224 KVINNHØRAD	2294	2391	1196	1245	1098	1146
GRUNNSKOLE	2126	2144	1134	1124	992	1020
VIDEREGÅENDE SKOLE	168	247	62	121	106	126
325 ODDA H.D.	2866	2799	1508	1476	1358	1323
1227 JONDAL	167	163	87	91	80	72
GRUNNSKOLE	167	163	87	91	80	72
1228 ODDA	1895	1836	1021	989	874	847
GRUNNSKOLE	1451	1386	756	723	695	663
VIDEREGÅENDE SKOLE	444	450	265	266	179	184
1230 ULLENSVANG	804	800	400	396	404	404
GRUNNSKOLE	720	713	379	372	341	341
VIDEREGÅENDE SKOLE	84	87	21	24	63	63
331 BERGEN H.D.	63422	63812	34695	34546	28727	29266
1201 BERGEN	50687	50781	28140	27805	22547	22976
GRUNNSKOLE	31112	31091	16071	16009	15041	15082
VIDEREGÅENDE SKOLE	8937	9221	4791	4809	4146	4412
UNIVERSITETET OG HØGSKOLE	10638	10469	7278	6987	3360	3482
1238 KVAM	2054	2048	1016	1001	1038	1047
GRUNNSKOLE	1470	1436	744	725	726	711
VIDEREGÅENDE SKOLE	584	612	272	276	312	336
1241 FUSA	609	606	332	335	277	271
GRUNNSKOLE	609	595	332	324	277	271
VIDEREGÅENDE SKOLE	-	11	-	11	-	-
1242 SANNANGER	324	331	164	171	160	160
GRUNNSKOLE	324	331	164	171	160	160
1243 OS	2048	2093	1067	1069	981	1024
GRUNNSKOLE	1567	1607	827	858	740	749
VIDEREGÅENDE SKOLE	481	486	240	211	241	275
1244 AUSTEVOLL	716	687	378	371	338	316
GRUNNSKOLE	693	661	365	357	328	304
VIDEREGÅENDE SKOLE	23	26	13	14	10	12
1245 SUND	531	552	287	284	244	268
GRUNNSKOLE	531	552	287	284	244	268
1246 FJELL	1460	1587	751	833	709	754
GRUNNSKOLE	1460	1551	751	809	709	742
VIDEREGÅENDE SKOLE	-	36	-	24	-	12
1247 ASKØY	2833	2928	1466	1538	1367	1390
GRUNNSKOLE	2737	2794	1414	1440	1323	1354
VIDEREGÅENDE SKOLE	96	134	52	98	44	36
1251 VAKSDAL	734	737	377	381	357	356
GRUNNSKOLE	734	713	377	369	357	344
VIDEREGÅENDE SKOLE	-	24	-	12	-	12
1252 MODALEN	42	48	27	28	15	20
GRUNNSKOLE	42	48	27	28	15	20
1253 ØSTERØY	986	1015	495	520	491	495
GRUNNSKOLE	986	1015	495	520	491	495
1259 ØYSGARDEN	398	399	195	210	203	189
GRUNNSKOLE	398	399	195	210	203	189

KILDE : MATERIALE I BYRÅET.

TABELL 17.1 FORTS. ELEVER VED SKOLER I FYLKET ETTER KJØNN OG SKOLESLAG. SKOLEKOMMUNER. 1973 OG 1974

SKOLEKOMMUNE	MENN OG KVINNER		MENN		KVINNER	
	1973	1974	1973	1974	1973	1974
SKOLESLAG						
332 VOSS H.D.	3755	3740	1858	1833	1897	1907
1233 ULVIK	211	209	116	111	95	98
GRUNNSKOLE	192	190	103	100	89	90
VIDEREGÅENDE SKOLE	19	19	13	11	6	8
1234 GRANVIN	144	137	70	67	74	70
GRUNNSKOLE	144	137	70	67	74	70
1235 VOSS	3400	3394	1672	1655	1728	1739
GRUNNSKOLE	2143	2158	1142	1150	1001	1008
VIDEREGÅENDE SKOLE	1257	1236	530	505	727	731
333 YTRE NORDHORDALAND H.D.	4022	4119	1980	2081	2042	2038
1256 MELAND	694	708	273	286	421	422
GRUNNSKOLE	460	482	241	251	219	231
VIDEREGÅENDE SKOLE	234	226	32	35	202	191
1260 RADØY	720	729	372	377	348	352
GRUNNSKOLE	655	665	349	353	306	312
VIDEREGÅENDE SKOLE	65	64	23	24	42	40
1263 LINDRS	1781	1827	914	972	867	855
GRUNNSKOLE	1341	1376	684	745	657	631
VIDEREGÅENDE SKOLE	440	451	230	227	210	224
1264 AUSTRHEIM	354	395	160	186	194	209
GRUNNSKOLE	354	395	160	186	194	209
1265 FEDJE	148	148	75	82	73	66
GRUNNSKOLE	148	148	75	82	73	66
1266 MASFJORDEN	325	312	186	178	139	134
GRUNNSKOLE	325	312	186	178	139	134

TABELL 17.2. ELEVER I VIDEREGBENDE SKOLER I FYLKET ETTER KJØNN OG UTDANNINGENS ART. 1974 OG 1975

UTDANNINGENS ART	MENN OG KVINNER		MENN		KVINNER		PROSENTANDEL KVINNER	
	1974	1975	1974	1975	1974	1975	1974	1975
HELE FYLKET.....	14275	15049	7144	7628	7131	7421	50,0	49,3
ALLMENT FAGFELT.....	7191	7462	3329	3370	3862	4092	53,7	54,8
UTVIDET GRUNNSKOLEUTDANNING.....	-	-	-	-	-	-	-	-
GYMNASUTDANNING.....	6139	6460	3030	3125	3109	3335	50,6	51,6
FOLKEHØGSKOLEUTDANNING.....	1009	988	275	232	734	756	72,7	76,5
REALSKOLEUTDANNING.....	30	-	14	-	16	-	53,3	-
ANNEN ALLMENNUTDANNING.....	13	14	10	13	3	1	23,1	7,1
HUMANIORA OG ESTETIKK.....	252	257	99	95	153	162	60,7	63,0
RELIGIØNSFAG.....	61	64	21	20	40	44	65,6	68,8
HUMANISTISKE FAG ELLERS.....	-	-	-	-	-	-	-	-
REKLAMETEGNING OG DEKORASJON.....	45	36	15	6	30	30	66,7	83,3
MUSIKKFAG.....	15	24	12	21	3	3	20,0	12,5
BILDENDE KUNST.....	34	29	20	20	14	9	41,2	31,0
BRUKSKUNST.....	97	104	31	28	66	76	68,0	73,1
TEATERFAG.....	-	-	-	-	-	-	-	-
ESTETISKE FAG ELLERS.....	-	-	-	-	-	-	-	-
UNDERVISNING.....	73	51	34	27	39	24	53,4	47,1
BARNEHAGELÆRERUTDANNING.....	-	-	-	-	-	-	-	-
KLASSELÆRERUTDANNING.....	-	-	-	-	-	-	-	-
FAGLÆRERUTDANNING.....	73	51	34	27	39	24	53,4	47,1
UNDERVISNINGSFAG ELLERS.....	-	-	-	-	-	-	-	-
ADMINISTRASJON OG ØKONOMI.....	1840	1865	717	688	1123	1177	61,0	63,1
ADMINISTRASJON OG ØKONOMI, UOPPGITT FAGGRUPPE.....	-	9	-	5	-	4	-	44,4
ADMINISTRATIVE FAG.....	229	192	115	80	114	112	49,8	58,3
KONTOR- OG HANDELSFAG GENERELT.....	278	405	170	208	108	197	38,8	48,6
KONTORFAG.....	1054	943	276	217	778	726	73,8	77,0
HANDELSFAG.....	279	316	156	178	123	138	44,1	43,7
SOSIALFAG.....	-	-	-	-	-	-	-	-
MERKANTILE FAG ELLERS.....	-	-	-	-	-	-	-	-
INDUSTRI, HÅNDVERK OG TEKNIKK.....	2857	3175	2243	2515	614	660	21,5	20,8
INDUSTRI, HÅNDVERK OG TEKNIKK, UOPPGITT FAGGRUPPE.....	-	-	-	-	-	-	-	-
TEKSTIL-, SØM- OG LÆRWAREFAG.....	411	421	-	1	411	420	100,0	99,8
FINMEKANISKE FAG.....	25	25	15	12	10	13	40,0	52,0
MEKANISKE FAG ELLERS.....	928	953	925	950	3	3	0,3	0,3
JERN- OG METALLFAG ELLERS.....	191	175	182	166	9	9	4,7	5,1
ELEKTROFAG.....	376	431	376	427	-	4	-	0,9
TREARBEIDS-, BYGGE- OG ANLEGGSFAG.....	247	305	231	275	16	30	6,5	9,8
GRAFISKE FAG.....	18	23	18	20	-	3	-	13,0
NÆRINGSMIDDELFAG.....	-	11	-	5	-	6	-	54,5
INDUSTRIELLE, HÅNDVERKSMESSIGE OG TEKNISKE FAG ELLERS.....	661	831	496	659	165	172	25,0	20,7
SANFERDSEL.....	453	611	402	557	51	54	11,3	8,8
MARITIME NAVIGASJONSFAG.....	139	119	139	119	-	-	-	-
MARITIME MASKINISTFAG.....	111	108	111	108	-	-	-	-
Sjøfartsfag ellers.....	84	68	84	68	-	-	-	-
VEGTRAFIKKFAG.....	-	-	-	-	-	-	-	-
POSTALE FAG.....	-	-	-	-	-	-	-	-
TELEKOMMUNIKASJONSFAG.....	119	316	68	262	51	54	42,9	17,1
TRANSPORT- OG KOMMUNIKASJONSFAG ELLERS.....	-	-	-	-	-	-	-	-
HELSEVERN.....	791	744	45	47	746	697	94,3	93,7
SYKEPLEIEFAG.....	739	692	44	47	695	645	94,0	93,2
TANNPLEIEFAG.....	-	-	-	-	-	-	-	-
BARNEPLEIEFAG.....	16	16	-	-	16	16	100,0	100,0
VERNEPLEIEFAG.....	-	-	-	-	-	-	-	-
APOTEKFAK.....	24	24	1	-	23	24	95,8	100,0
TERAPEUTISKE FAG.....	12	12	-	-	12	12	100,0	100,0
HELSEVERNFAK ELLERS.....	-	-	-	-	-	-	-	-
JORDBRUK, SKOGBRUK OG FISKE.....	169	177	139	139	30	38	17,8	21,5
JORDBRUKSFAG.....	136	142	114	116	22	26	16,2	18,3
GARTNERI- OG HAGEBRUKSFAG.....	19	20	11	8	8	12	42,1	60,0
SKOGBRUKSFAG.....	1	-	1	-	-	-	-	-
FISKEFAG.....	13	15	13	15	-	-	-	-
TJENESTEYTING OG FORSVAR.....	649	707	136	190	513	517	79,0	73,1
HUSSTELLFAG.....	426	431	3	2	423	429	99,3	99,5
HOTELL- OG RESTAURANTFAG.....	184	192	106	117	78	75	42,4	39,1
HYGIENE OG SKJØNNHETSPLEIEFAG.....	15	15	3	2	12	13	80,0	86,7
VAKTMESTER- OG RENGJØRINGSFAG.....	-	-	-	-	-	-	-	-
FOTOGRAFFAG.....	-	-	-	-	-	-	-	-
IDRETTIS- OG UNGDOMSLEDERUTDANNING.....	-	-	-	-	-	-	-	-
SIVILE OVERVRKINGS- OG TRYGGINGSFAG.....	-	-	-	-	-	-	-	-
MILITÆRE FAG.....	24	69	24	69	-	-	-	-

KILDE : MATERIALE I BYRRET.

TABELL 17.3. ELEVER SOM ER ROSATT I FYLKET OG GÅR I VIDEREGRÆNDE SKOLER ETTER SKOLESTED.  
 BOSTEDSKOMMUNER. 1974 OG 1975

BOSTEDSKOMMUNE	I ALT	PR SKOLE			PROSENT					ELEVER I VIDEREGRÆNDE SKOLER I ALDERSGRUPPEN I PROSENT AV PERSONER I GRUPPEN	
		I BO-STEDSKOMMUNEN	I ANNEN KOMMUNE I FYLKET	I ANNET FYLKE	I ALT	I BO-STEDSKOMMUNEN	I ANNEN KOMMUNE I FYLKET	I ANNET FYLKE	16-18 ÅR	19-24 ÅR	
HELE FYLKET	1974..	14294	8828	3751	1715	100	61,8	26,2	12,0	52,1	9,7
	1975..	15096	9427	3883	1786	100	62,4	25,7	11,8	54,4	10,3
	1 9 7 5										
323 SØNDRE SUNN-											
HORDLAND H.D....	431	20	113	298	100	4,6	26,2	69,1	59,1	11,9	
1211 ETNE .....	156	13	52	91	100	8,3	33,3	58,3	56,9	13,7	
1214 ØLEN .....	125	7	33	85	100	5,6	26,4	68,0	62,3	11,0	
1216 SVEIO .....	150	-	28	122	100	-	18,7	81,3	58,6	11,0	
324 NORDRE SUNN-											
HORDLAND H.D....	1657	772	597	288	100	46,6	36,0	17,4	58,4	10,7	
1219 BØMLO .....	400	212	97	91	100	53,0	24,3	22,8	59,1	12,2	
1221 STORD .....	542	357	93	92	100	65,9	17,2	17,0	60,4	9,5	
1222 FITJAR .....	101	3	83	15	100	3,0	82,2	14,9	42,2	9,7	
1223 TYSNES .....	137	19	108	10	100	13,9	78,8	7,3	75,6	17,8	
1224 KVINNHERAD .....	477	181	216	80	100	37,9	45,3	16,8	56,5	10,3	
325 ODDA H.D. ....	639	271	247	121	100	42,4	38,7	18,9	55,4	11,4	
1227 JONDAL .....	47	-	34	13	100	-	72,3	27,7	55,6	17,4	
1228 ODDA .....	387	270	50	67	100	69,8	12,9	17,3	58,3	9,6	
1230 ULLENSVANG .....	205	1	163	41	100	0,5	79,5	20,0	49,8	13,7	
331 BERGEN H.D. ....	10899	7691	2298	910	100	70,6	21,1	8,3	53,1	10,1	
1201 BERGEN .....	8291	7181	489	621	100	86,6	5,9	7,5	54,3	10,1	
1238 KVAM .....	372	206	99	67	100	55,4	26,6	18,0	50,4	15,3	
1241 FUSA .....	164	11	141	12	100	6,7	86,0	7,3	65,1	10,5	
1242 SAMNANGER .....	94	-	86	8	100	-	91,5	8,5	59,1	14,2	
1243 OS .....	390	134	213	43	100	34,4	54,6	11,0	50,3	11,8	
1244 AUSTEVOLL .....	188	23	141	24	100	12,2	75,0	12,8	58,3	13,6	
1245 SUND .....	124	-	118	6	100	-	95,2	4,8	58,5	7,4	
1246 FJELL .....	272	27	216	29	100	9,9	79,4	10,7	45,5	8,0	
1247 ASKØY .....	530	89	386	55	100	16,8	72,8	10,4	45,8	6,6	
1251 VAKSDAL .....	191	20	149	22	100	10,5	78,0	11,5	52,2	12,5	
1252 MODALEN .....	9	-	9	-	100	-	100,0	-	64,3	-	
1253 ØSTERØY .....	174	-	159	15	100	-	91,4	8,6	41,0	7,3	
1259 ØYGARDEN .....	100	-	92	8	100	-	92,0	8,0	47,2	14,0	
332 VOSS H.D. ....	757	496	164	97	100	65,5	21,7	12,8	62,5	13,8	
1233 ULVIK .....	57	4	39	14	100	7,0	68,4	24,6	68,4	11,5	
1234 GRANVIN .....	55	-	51	4	100	-	92,7	7,3	63,8	25,3	
1235 VOSS .....	645	492	74	79	100	76,3	11,5	12,2	61,9	13,1	
333 YTRE NORD-											
HORDLAND H.D....	713	177	464	72	100	24,8	65,1	10,1	53,7	8,3	
1256 MELAND .....	96	9	73	14	100	9,4	76,0	14,6	53,7	7,8	
1260 RADØY .....	163	-	149	14	100	-	91,4	8,6	61,8	10,7	
1263 LINDØS .....	295	168	101	26	100	56,9	34,2	8,8	52,2	7,4	
1264 AUSTRHEIM .....	72	-	62	10	100	-	86,1	13,9	52,5	10,2	
1265 FEDJE .....	30	-	30	-	100	-	100,0	-	46,4	7,1	
1266 MASFJORDEN .....	57	-	49	8	100	-	86,0	14,0	48,5	6,7	

KILDE : MATERIALE I BYRRET.

TABELL 17.4. ELEVER SOM ER BOSATT I FYLKET OG GÅR I VIDEREGRENDE SKOLER ETTER SKOLESLAG. SKOLEFYLKER. 1974 OG 1975

SKOLEFYLKE	I ALT	FOLKE- HØG- SKOLER	GYMNAS OG REAL- SKOLER	FAG- SKOLER FOR LAND- BRUK OG FISKE	FAG- OG YRKES- SKOLER FOR HÅND- VERK OG INDUSTRI	FAG- OG YRKES- SKOLER FOR TRAN- SPORT OG KOM- MUNI- KASJON	SKOLER FOR ADMINI- STRAS- SJON OG ØKONOMI	SKOLER FOR HELSE- STELL OG SOSIAL- ARBEID	FAG- OG YRKES- SKOLER ELLERS
1974									
ELEVER BOSATT I FYLKET.....	14294	866	6321	233	3596	560	1432	738	548
PR SKOLE I BOSTEDS- FYLKET.....	12579	466	6144	150	3223	397	1308	544	347
1975									
ELEVER BOSATT I FYLKET.....	15096	912	6592	276	3874	552	1556	714	620
PR SKOLE I BOSTEDS- FYLKET.....	13310	495	6421	163	3477	379	1437	509	429
PR SKOLE I ANDRE FYLKER.....	1786	417	171	113	397	173	119	205	191
ØSTFOLD.....	40	18	11	3	2	-	-	6	-
AKERSHUS.....	46	12	-	-	6	-	5	15	8
OSLO.....	294	18	11	1	33	33	47	61	90
HEDMARK.....	43	31	-	6	1	-	-	2	3
OPPLAND.....	44	29	2	1	-	1	1	2	8
BUSKERUD.....	96	31	10	5	24	-	1	14	11
VESTFOLD.....	40	1	-	7	5	9	-	7	11
TELEMARK.....	58	28	1	-	8	3	-	18	-
AUST-AGDER.....	46	5	2	10	14	8	7	-	-
VEST-AGDER.....	73	15	2	24	-	16	5	-	11
ROGALAND.....	710	106	118	20	247	86	49	45	39
SOGN OG FJORDANE.....	135	82	7	25	16	-	2	1	2
MØRE OG RØMSDAL.....	58	20	1	3	22	1	1	10	-
SØR-TRØNDELAG.....	37	8	-	1	10	10	-	7	1
NORD-TRØNDELAG.....	18	6	-	4	-	4	-	2	2
NORDLAND.....	24	3	4	1	6	1	-	9	-
TROMS.....	14	4	1	-	2	1	1	-	5
FINNMARK.....	10	-	1	2	1	-	-	6	-
ELEVER BOSATT I FYLKET PROSENTVIS FORDELT ETTER SKOLESLAG.....	100	6,0	43,7	1,8	25,7	3,7	10,3	4,7	4,1

KILDE : MATERIALE I BYRRET.

TABELL 17.5. STUDENTER SOM ER BOSATT I FYLKET OG STUDERER VED UNIVERSITETER OG HØGSKOLER, ETTER SKOLESLAG. SKOLEFYLKER. 1975

SKOLEFYLKE	I ALT	UNI- VERSI- TETER	DIS- TRIKTS- HØG- SKOLER	LÆRER- SKOLER	TEKNISKE SKOLER	SOSIAL- SKOLER	SKOLER FOR VIDERE- UTDANNING I SYKE- PLEIE	ANDRE HØG- SKOLER
STUDENTER BOSATT I FYLKET.....	7853	5221	257	1269	820	65	45	176
PR SKOLE I BOSTEDSFYLKET.....	5885	4262	-	847	676	-	31	69
PR SKOLE I ANDRE FYLKER.....	1968	959	257	422	144	65	14	107
ØSTFOLD.....	24	-	-	20	4	-	-	-
AKERSHUS.....	142	79	-	46	16	-	-	1
OSLO.....	663	451	-	78	4	18	13	99
HEDMARK.....	29	-	-	28	1	-	-	-
OPPLAND.....	29	-	20	-	9	-	-	-
BUSKERUD.....	10	-	-	-	7	-	-	3
VESTFOLD.....	10	-	-	6	4	-	-	-
TELEMARK.....	60	-	31	22	7	-	-	-
AUST-AGDER.....	18	-	-	-	18	-	-	-
VEST-AGDER.....	97	-	48	49	-	-	-	-
ROGALAND.....	244	-	98	48	58	36	-	4
SOGN OG FJORDANE.....	36	-	4	32	-	-	-	-
MØRE OG RØMSDAL.....	86	-	54	31	1	-	-	-
SØR-TRØNDELAG.....	453	409	-	19	14	11	-	-
NORD-TRØNDELAG.....	8	-	-	8	-	-	-	-
NORDLAND.....	25	-	2	22	1	-	-	-
TROMS.....	31	20	-	10	-	-	1	-
FINNMARK.....	3	-	-	3	-	-	-	-

KILDE : NOS UTDANNINGSSTATISTIKK. UNIVERSITETER OG HØGSKOLER. DESSUTEN MATERIALE I BYRRET.

TABELL 17.6. VOKSENOPPLÆRING I SKOLEVERKET OG YRKESOPPLÆRING FOR VOKSNE, ETTER ARRANGØR OG UTDANNINGENS ART. KURS OG DELTAKERE. SKOLEÅRET 1974-75

UTDANNINGENS ART	KURS ARRANGERT AV FYLKESARBEIDSKONTORET				KURS ARRANGERT AV SKOLENE			
	KURS		DELTAKERE		KURS		DELTAKERE	
	I ALT	PST. AV HELE LANDET	I ALT	PST. AV HELE LANDET	I ALT	PST. AV HELE LANDET	I ALT	PST. AV HELE LANDET
HELE FYLKET.....	50	8,5	642	9,1	64	3,9	699	2,5
ALLMENT FAGFELT.....	-	-	-	-	39	4,6	377	2,5
GRUNNSKOLEUTDANNING PÅ UNGDOMSTRINNET.....	-	-	-	-	-	-	-	-
GRUNNSKOLE, VOKSENOPPLÆRING.....	-	-	-	-	30	9,4	299	6,0
GYMNASUTDANNING.....	-	-	-	-	1	1,6	18	1,1
GYMNASUTDANNING, DELEKSAMEN.....	-	-	-	-	8	1,8	60	0,8
HUMANIORA OG ESTETIKK.....	2	66,7	35	67,3	2	4,2	20	3,8
HUMANISTISKE FAG ELLERS.....	-	-	-	-	2	6,5	20	5,7
REKLAMETEGNING OG DEKORASJON.....	2	66,7	35	67,3	-	-	-	-
BILDENDE KUNST.....	-	-	-	-	-	-	-	-
BRUKSKUNST.....	-	-	-	-	-	-	-	-
UNDERVISNING.....	-	-	-	-	-	-	-	-
UNDERVISNINGSFAG ELLERS.....	-	-	-	-	-	-	-	-
ADMINISTRASJON OG ØKONOMI.....	6	8,8	109	9,3	8	3,2	95	2,0
ØKONOMISK-ADMINISTRATIVE FAG.....	-	-	-	-	-	-	-	-
ADMINISTRATIVE FAG.....	-	-	-	-	-	-	-	-
KONTOR- OG HANDELSFAG, GENERELT.....	-	-	-	-	8	6,1	95	3,9
SAMFUNNSØKONOMISKE FAG.....	-	-	-	-	-	-	-	-
KONTORFAG.....	6	10,9	109	10,9	-	-	-	-
HANDELSFAG.....	-	-	-	-	-	-	-	-
PRESSEFAG.....	-	-	-	-	-	-	-	-
ANDRE SAMFUNNSFAG.....	-	-	-	-	-	-	-	-
INDUSTRI, HÅNDVERK OG TEKNIKK.....	27	6,9	293	7,3	14	3,8	187	3,8
TEKSTIL-, SØM- OG LÆRVAREFAG.....	-	-	-	-	2	2,6	48	5,0
FINMEKANISKE FAG.....	-	-	-	-	-	-	-	-
MEKANISKE FAG ELLERS.....	7	10,6	78	12,9	3	6,5	39	5,8
JERN- OG METALLFAG ELLERS.....	17	8,9	190	9,4	2	2,5	21	1,8
ELEKTROFAG.....	-	-	-	-	-	-	-	-
TREARBEIDS-, BYGGE- OG ANLEGGSFAG.....	3	3,5	25	3,0	2	5,7	16	3,8
GRAFISKE FAG.....	-	-	-	-	-	-	-	-
NÆRINGSMIDDELFAG.....	-	-	-	-	-	-	-	-
INDUSTRIELLE, HÅNDVERKSMESSIGE OG TEKNISKE FAG ELLERS.....	-	-	-	-	5	9,6	63	8,4
SAMFERDSEL.....	7	18,4	84	16,4	1	2,0	20	1,5
MARITIME NAVIGASJONSFAG.....	-	-	-	-	-	-	-	-
MARITIME MASKINISTFAG.....	-	-	-	-	-	-	-	-
SJØFARTSFAG ELLERS.....	-	-	-	-	-	-	-	-
LUFTRAFIKK FAG.....	-	-	-	-	-	-	-	-
VEGTRAFIKK FAG.....	7	33,3	84	33,9	1	2,5	20	1,7
TELEKOMMUNIKASJONSFAG.....	-	-	-	-	-	-	-	-
HELSEVERN.....	1	4,3	18	4,3	-	-	-	-
SYKEPLEIEFAG.....	1	7,1	18	6,5	-	-	-	-
TANNPLEIEFAG.....	-	-	-	-	-	-	-	-
TERAPEUTISKE FAG.....	-	-	-	-	-	-	-	-
HELSEVERN FAG ELLERS.....	-	-	-	-	-	-	-	-
JORDBRUK, SKOGBRUK OG FISKE.....	-	-	-	-	-	-	-	-
JORDBRUKSFAG.....	-	-	-	-	-	-	-	-
GARNERI- OG HAGEBRUKSFAG.....	-	-	-	-	-	-	-	-
SKOGBRUKSUTDANNING.....	-	-	-	-	-	-	-	-
TJENESTEYTING OG FORSVAR.....	7	12,1	103	14,0	-	-	-	-
HUSSTELLFAG.....	1	4,8	16	4,9	-	-	-	-
HOTELL- OG RESTAURANTFAG.....	6	16,2	87	21,3	-	-	-	-
HYGIENE- OG SKJØNNHETSPLEIEFAG.....	-	-	-	-	-	-	-	-
VAKTMESTER- OG RENGJØRINGSFAG.....	-	-	-	-	-	-	-	-
FOTOGRAFFAG.....	-	-	-	-	-	-	-	-
ANDRE FAG.....	-	-	-	-	-	-	-	-

KILDE : MATERIALE I BYRRET.

TABELL 17.7. VOKSENOPPLÆRING OG FOLKEOPPLYSNING ARRANGERT AV FOLKEOPPLYSNINGSORGANISASJONENE.  
KURS OG DELTAKERE, ETTER FAG, 1973 OG 1974

1) FAG	KURS		DELTAKERE	
	I ALT	PST. AV HELE LANDET	I ALT	PST. AV HELE LANDET
1 9 7 3 HELE FYLKET .....	2536	8,2	31812	8,5
1 9 7 4 HELE FYLKET .....	3040	8,6	37227	9,0
FAG ---				
FILOSOFI, RELIGION OG PSYKOLOGI .....	232	10,4	3226	8,2
SPRÅK .....	766	9,5	8857	10,3
LITTERATUR .....	43	12,3	379	13,1
MUSIKK, BILLEDKUNST, TEATER OG FILM .....	119	8,2	1676	8,3
HISTORIE OG GEOGRAFI .....	12	4,1	200	4,5
SAMFUNNSKUNNSKAP OG RETTSLÆRE .....	233	6,9	2077	7,1
HEIM OG FAMILIE .....	172	10,3	1817	10,1
ORGANISASJONSARBEID OG PEDAGOGIKK .....	333	8,5	4599	10,9
TEKNIKK, INDUSTRI OG TRANSPORT .....	104	7,4	1532	8,2
ØKONOMI OG NÆRINGS LIV .....	272	9,8	4269	10,7
REALFAG, NATURVITENSKAP, HELSESTELL OG IDRETT ....	161	6,5	2577	7,2
FORMING OG PRAKTISKE KURS .....	588	8,0	5982	7,9
UOPPGITT .....	5	4,5	36	3,1

KILDE : NOS UTDANNINGSSTATISTIKK. VAKSENOPPLÆRING OG FOLKEOPPLYSNING.

1) BARE KURS SOM HAR OPPGITT TALL PR DELTAKERE ER TATT MED I TABELLEN.

## 18. FERIE OG FRILUFTSLIV

Tabell 18.1

Opgavene i tabellen er hentet fra Kommunalteknisk statistikk 1975 som ble utarbeidd ved samarbeid mellom Norske Kommuners Sentralforbund og Statistisk Sentralbyrå. Oppgavene om lengden av turveier i tabell 18.1 omfatter også spaserveier og trimløyper som kommunen har opparbeidd eller vedlikeholder. Med skibakker menes hoppbakker og alpine bakker. Med idrettsbaner menes baner for friidrett, fotball, tennis m.v. Islagte baner omfatter baner for hurtigløp, kunstdløp, bandy og ishockey. Idretts-haller omfatter også ishaller. Med friluftsbad menes utendørs svømmebassenger. Offentlige badeplasser m.v. i sjø eller elv er ikke med.

Opplysningene om godkjente campingplasser gjelder kommunale- og private campingplasser som er godkjent av helsemyndighetene.

Tabell 18.2

I tabellen er hytter, setrer, skogskoier, utleiehytter og andre permanente hus regnet som fritidshus når de brukes bare til fritidsformål og kan nyttes til overnatting. Tallene gjelder bare fritidshus som eies av bosatte i privatbolig. Når et fritidshus eies av flere personer som er bosatt i forskjellige boliger, blir det regnet som like mange fritidshus som det er boliger der eiere bor. Dette fører til at dersom eierne til samme fritidshus bor i tre ulike boliger, blir det regnet som tre hus når fritidshus fordeles etter hvilken kommune de ligger i. Byrået regner med at den overvurdering av tallet på fritidshus som framkommer på denne måten, er ubetydelig.



TABELL 18.1. KOMMUNALE FRITIDSANLEGG OG GODKJENTE CAMPINGPLASSER. KOMMUNER. 1975

HANDELSDISTRIKT KOMMUNE	LENGDE OPPAR- BEIDDE TUR- VEIER	ANTALL KOMMUNALE FRITIDSANLEGG								GOD- KJENTE CAM- PING- PLASSER	
		LYS- LØYPE- LENGDE	SKI- BAKKER	IDRETTS- BANER	IS- LAGTE BANER	IDRETTS- HALLER	SVØMME- HALLER	FRI- LUFTS- BAD	SMRBÅTHAVNER I ALT		FORTØY- NINGSP- PLASSER
	KM.										
HELE FYLKET	--	--	--	--	--	--	--	--	--	--	82
323 SØNDRE SUNN- HORDLAND H.D.	-	-	-	1	-	-	1	-	-	-	8
1211 ETNE	-	-	-	-	-	-	1	-	-	-	7
1214 ØLEN	-	-	-	-	-	-	-	-	-	-	1
1216 SVEIO	-	-	-	1	-	-	-	-	-	-	-
324 NORDRE SUNN- HORDLAND H.D.	-	2	-	12	-	2	7	4	5	--	9
1219 BØMLO	-	-	-	4	-	1	-	-	2	--	1
1221 STORD	-	-	-	2	-	1	2	-	3	650	1
1222 FITJAR	-	-	-	1	-	-	1	-	-	-	1
1223 TYSNES	-	-	-	3	-	-	1	4	-	-	-
1224 KVINNHERAD	-	2	-	2	-	-	3	-	-	-	6
325 ODDA H.D.	2	6	4	6	4	1	3	2	1	--	34
1227 JONDAL	-	-	-	-	-	-	-	-	1	--	1
1228 ODDA	2	6	4	4	4	1	1	2	-	-	11
1230 ULLENSVANG	-	-	-	2	-	-	2	-	-	-	22
331 BERGEN H.D.	--	--	--	--	--	--	--	--	--	--	16
1201 BERGEN	54	13	12	38	-	4	3	1	--	--	6
1238 KVAM	-	4	8	4	2	-	3	-	2	145	5
1241 FIJSA	-	-	-	-	-	-	-	-	-	-	1
1242 SAMNANGER	-	-	-	-	-	-	1	-	-	-	2
1243 OS	-	-	-	-	-	-	-	-	1	45	-
1244 AUSTEVOLL	-	-	-	2	-	-	1	-	-	-	-
1245 SUND	-	-	-	-	-	-	-	-	-	-	1
1246 FJELL	-	-	-	1	-	-	1	-	-	-	-
1247 ASKØY	-	-	-	1	-	1	1	-	-	-	-
1251 VAKSDAL	-	-	-	1	-	-	1	1	-	-	1
1252 MODALEN	--	--	--	--	--	--	--	--	--	--	-
1253 OSTERØY	-	-	-	3	-	-	-	-	-	-	-
1259 ØYGARDEN	-	-	-	-	-	-	-	-	-	-	-
332 VOSS H.D.	-	10	11	11	-	-	3	4	--	68	12
1233 ULVIK	-	-	-	1	-	-	1	3	--	3	1
1234 GRANVIN	-	-	-	1	-	-	1	-	-	-	4
1235 VOSS	-	10	11	9	-	-	1	1	--	65	7
333 YTRE NORD- HORDLAND H.D.	--	--	--	--	--	--	--	--	--	--	3
1256 MELAND	-	-	-	1	-	-	1	-	-	-	-
1260 RADØY	-	-	-	-	-	-	-	-	-	-	-
1263 LINDÅS	--	--	--	--	--	--	--	--	--	--	1
1264 AUSTRHEIM	-	-	-	1	-	-	-	-	-	-	-
1265 FEDJE	-	-	-	-	-	-	1	-	-	-	-
1266 MASFJORDEN	--	--	--	--	--	--	--	--	--	--	2

KILDE : NORSKE KOMMUNERS SENTRALFORBUND : KOMMUNALTEKNISK STATISTIKK.

TABELL 18.2. BOSATTE I BOLIGER MED FRITIDSHUS, OG FRITIDSHUS ETTER BELIGGENHET. KOMMUNER. 1970

HANDELSDISTRIKT KOMMUNE	BOSATTE		TALLET PÅ FRITIDSHUS ETTER EIERENS (EIERNES) BOSTEDSKOMMUNE						TALLET PÅ FRITIDSHUS ETTER BELIGGENHET	
	I ALT	AV DETTE I BOLIG DER BOSATTE EIER FRITIDSHUS		I ALT	FRITIDSHUSETS BELIGGENHET					
		PER- SONER	PRO- SENT		I BO- STEDS- KOM- MUNEN	I EN ANNEN KOMMUNE		I UT- LANDET		UOPP- GITT
						I FYLKET	UTENFOR FYLKET			
HELE FYLKET ...	366535	54210	15	17468	3293	4414	9750	11	-	17343
323 SØNDRE SUNN- HORDLAND H.D. ...	10107	461	5	162	107	36	19	-	-	1164
1211 ETNE .....	3869	255	7	103	83	12	8	-	-	364
1214 ØLEN .....	2712	113	4	30	8	16	6	-	-	213
1216 SVEIO .....	3526	93	3	29	16	8	5	-	-	587
324 NORDRE SUNN- HORDLAND H.D. ...	36071	1763	5	469	235	176	57	1	-	1304
1219 BØMLO .....	8183	140	2	35	21	6	8	-	-	172
1221 STORD .....	10471	942	9	240	86	127	27	-	-	149
1222 FITJAR .....	2477	123	5	27	24	3	-	-	-	156
1223 TYSNES .....	2893	65	2	20	18	2	-	-	-	395
1224 KVINNHERRAD .....	12047	493	4	147	86	38	22	1	-	432
325 ODDA H.D. ....	15853	3694	23	1265	778	420	67	-	-	1290
1227 JONDAL .....	1246	191	15	59	55	2	2	-	-	197
1228 ODDA .....	9915	2538	26	844	398	387	59	-	-	523
1230 ULLENSVANG .....	4692	965	21	362	325	31	6	-	-	570
331 BERGEN H.D. ....	269813	45037	17	14539	1386	3630	9513	10	-	9382
1201 BERGEN .....	205193	40051	20	13060	434	3183	9433	10	-	2508
1238 KVAM .....	8692	1535	18	449	337	100	12	-	-	1216
1241 FUSA .....	3794	118	3	31	27	3	1	-	-	334
1242 SAMNANGER .....	2128	134	6	43	29	12	2	-	-	310
1243 OS .....	8065	532	7	153	55	87	11	-	-	702
1244 AUSTEVOLL .....	3821	49	1	11	6	4	1	-	-	213
1245 SUND .....	3009	52	2	30	29	1	-	-	-	355
1246 FJELL .....	6878	132	2	35	17	13	5	-	-	1380
1247 ASKØY .....	14304	565	4	164	44	84	36	-	-	1149
1251 VAKSDAL .....	5379	1384	26	433	310	114	9	-	-	424
1252 MODALEN .....	290	7	2	2	2	-	-	-	-	22
1253 ØSTERØY .....	5552	453	8	121	93	27	1	-	-	557
1259 ØYGARDEN .....	2708	25	1	7	3	2	2	-	-	212
332 VOSS H.D. ....	15765	2527	16	832	655	100	77	-	-	1396
1233 ULVIK .....	1310	207	16	71	46	12	13	-	-	146
1234 GRANVIN .....	998	189	19	73	66	6	1	-	-	128
1235 VOSS .....	13457	2131	16	688	543	82	63	-	-	1122
333 YTRE NORD- HORDLAND H.D. ...	18926	728	4	201	132	52	17	-	-	2807
1256 MELAND .....	2651	105	4	27	10	15	2	-	-	696
1260 RADØY .....	4147	67	2	18	4	7	7	-	-	463
1263 LINDÅS .....	7660	327	4	86	58	23	5	-	-	1324
1264 AUSTRHEIM .....	1813	19	1	5	3	1	1	-	-	128
1265 FEDJE .....	837	3	0	1	1	-	-	-	-	10
1266 MASFJORDEN .....	1818	207	11	64	56	6	2	-	-	186

KILDE : FOLKE- OG BOLIGTELLING 1970.

1) Tallene for Bergen er framkommet ved å summere tallene for de gamle kommunene Laksevåg, Fana, Arna, Åsane og Bergen.

## 19. VALG

Figur 19.1

Figuren viser valgdeltakingen i fylket i prosent av de med stemmerett ved stortingsvalgene fra 1829 og ved kommunevalgene fra 1901. Valgdeltakingen er symbolisert ved to kurver. Det framgår av disse at valgdeltakingen gjennomgående har vært større ved stortingsvalgene enn ved kommunevalgene. Nedgangen i valgdeltakingen ved stortingsvalget omkring 1900 skyldes at kvinnene i 1909 for første gang stemte ved stortingsvalg.

Figuren bygger på materiale fra Norsk Samfunnsvitenskapelig Datatjeneste.

Figur 19.2

Valgdeltakingen i prosent ved kommunestyre- og fylkestingsvalget 1975 er framstilt i figuren. I de fleste kommunene er valgdeltakingen mellom 60 og 80 prosent, men det finnes også kommuner med valgdeltaking ned mot 55 prosent og opp mot 90 prosent. Årsaker til de relativt store variasjonene i valgdeltakingen kan være kommunikasjonsforhold, avstand til valglokalet og grader av lokalpolitisk engasjement, været valgdagen osv.

Figuren er utarbeidd ved Norsk Samfunnsvitenskapelig Datatjeneste.

Figur 19.3

Figuren viser hvor stor andel Det norske Arbeiderparti og Sosialistisk Valgforbund har av representantene i de enkelte kommunestyre. Ulikhetene mellom kommunene har en viss sammenheng med næringsstrukturen. Sterkt industrialiserte kommuner har for det meste høye andeler for disse listene, men også kommuner med mange jordbruks-, skogs- og anleggsarbeidere eller fiskere har delvis høye prosenttall. De laveste andelene finnes i mindre industripregede kommuner, særlig på Sør- og Vestlandet.

Tabell 19.1 - 19.4

Tabellene er satt opp på grunnlag av oppgaver som er hentet inn fra valgstyrene i samband med kommunestyre- og fylkestingsvalget 14. og 15. september 1975.

Nærmere detaljer er beskrevet i avsnittet "Prinsipper og definisjoner" i publikasjonene NOS Kommunestyrevalget 1975 og NOS Fylkestingsvalget 1975.

Spesifikasjon av Ikke-sosialistiske felleslister, Upolitiske og lokale lister og Andre lister ved kommunestyrevalget 1975 er gitt i vedlegg 3.

Figur 19.1. Valgdeltaking i prosent ved stortingsvalgene 1829-1973 og ved kommunevalgene 1901-1975. Hordaland  
 Figuren bygger på materiale fra Norsk Samfunnsvitenskapelig Datatjeneste.

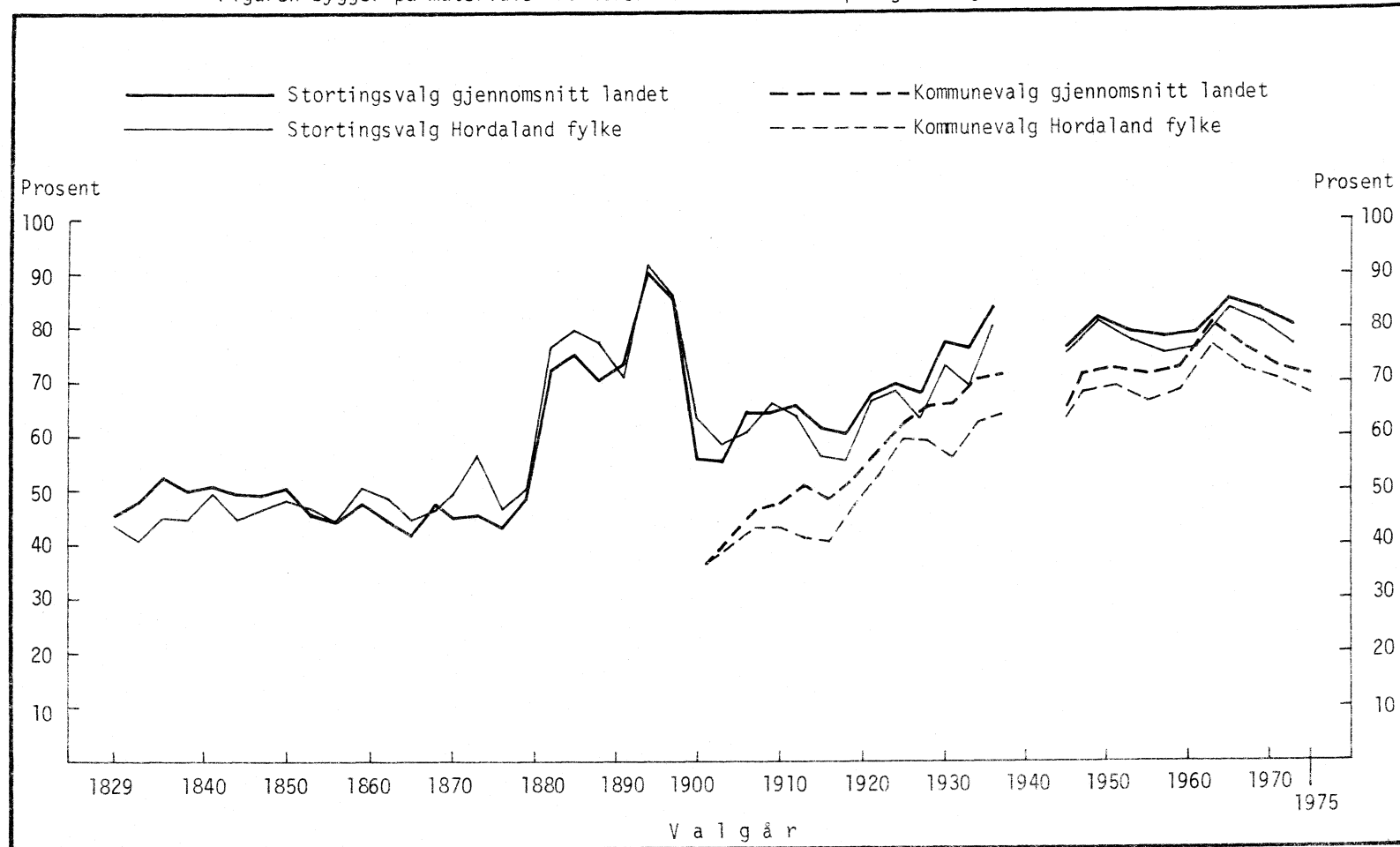

Figur 19.2. Valgdeltaking i prosent ved kommunal, fylke- og fylkestingsvalget 1975. Kommuner  
 Landsgjennomsnitt: 71,5.  
 Fylkesgjennomsnitt: 68,6.  
 Figuren er produsert av Norsk Samfunnsvitenskapelig Datatjeneste.

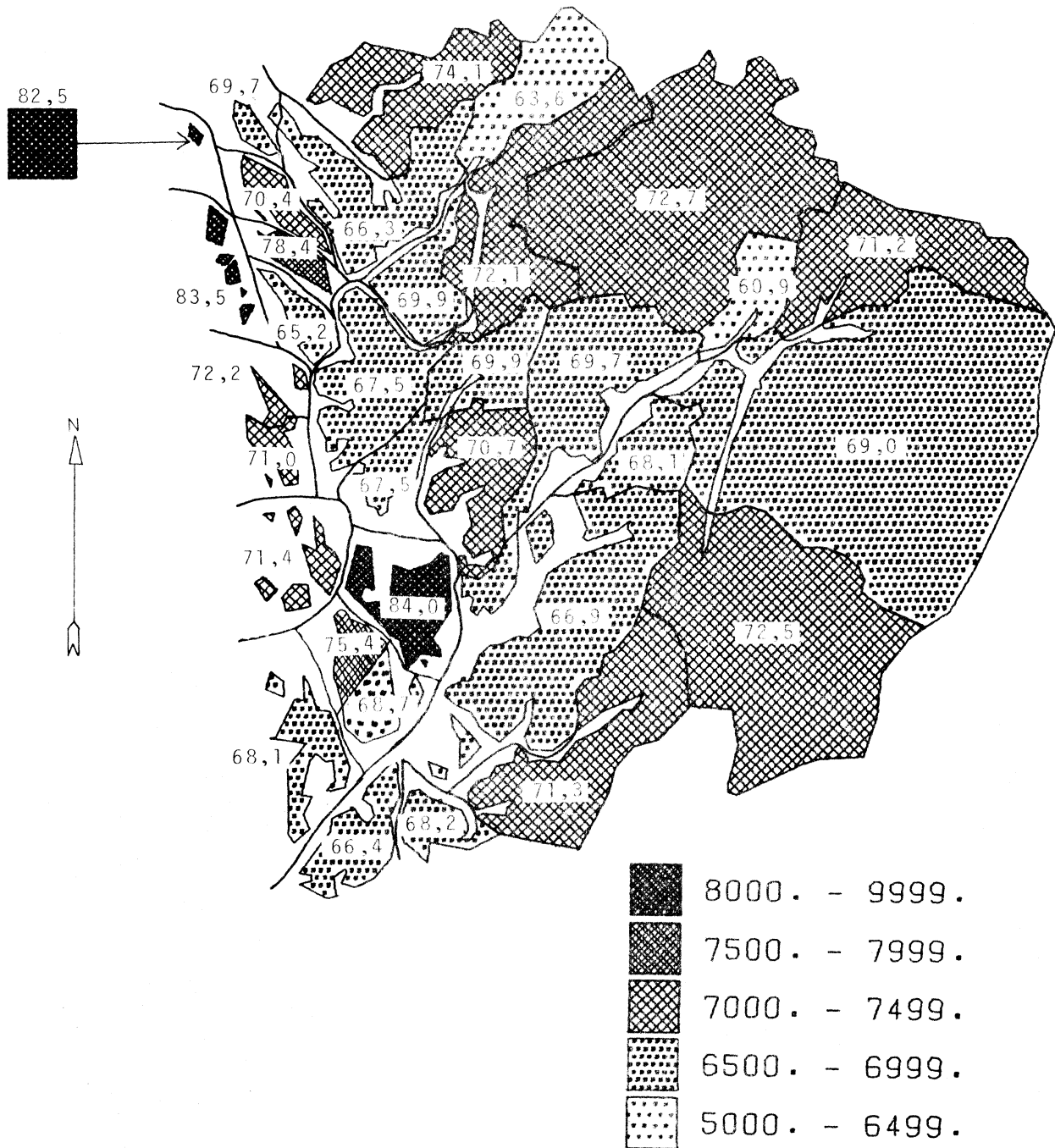

Figur 19.3. Valgte representanter på Det norske Arbeiderpartis liste og Sosialistisk Venstrepartis liste ved kommunestyrevalget 1975 i prosent av alle representanter. Kommuner Landsgjennomsnitt: 42,7. Fylkesgjennomsnitt: 28,8.

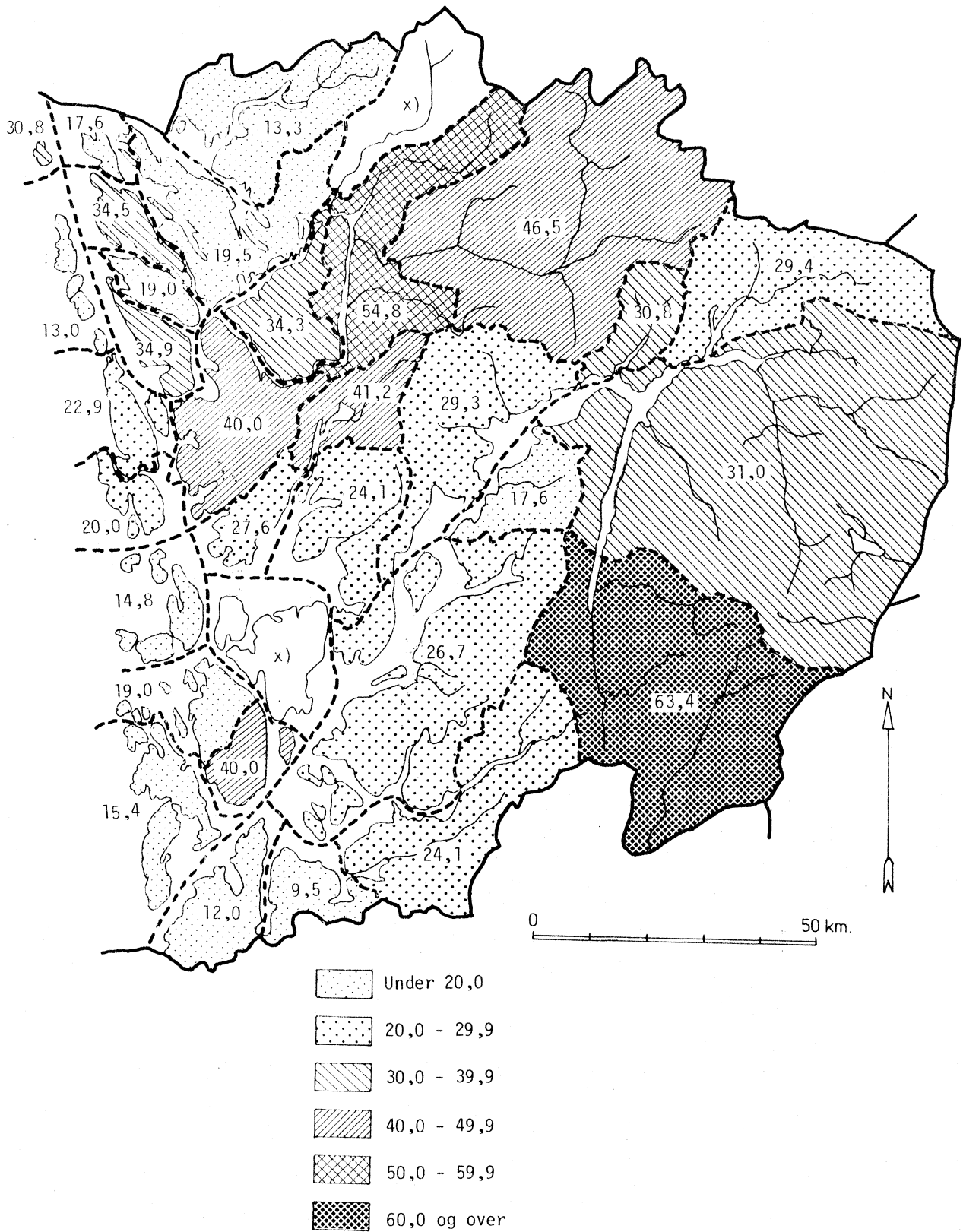

x) Det norske Arbeiderparti og Sosialistisk Valgforbund stilte ikke lister i Tysnes og Modalen kommuner.

TABELL 19.1. PERSONER MED STEMMERETT, VALGDELTAING OG GODKJENTE STEMME ETTER PARTI/VALGLISTE VED FYLKESTINGVALGET 1975. KOMMUNER

KOMMUNE	PERSONER MED STEMMERETT			VALGDEL- TAKING I PRO- SENT 1)	I ALT	ANDERS LANGES PARTI	DET NORSKE ARBEIDER- PARTI	DET NYE FOLKE- PARTIET
	I ALT	MENN	KVINNER					
				PROSENT				
HELE FYLKET .....	255925	124033	131892	67,4	172577	3132	53227	10758
1201 BERGEN .....	144696	67676	77020	66,6	96297	2220	32061	6235
1211 ETNE .....	2567	1357	1210	70,0	1797	5	426	64
1214 ØLEN .....	1884	953	931	65,6	1235	37	170	41
1216 SVEIO .....	2470	1293	1177	65,3	1612	76	244	29
1219 BØMLØ .....	5490	2821	2669	66,0	3625	44	677	155
1221 STORD .....	7297	3700	3597	66,8	4878	72	1364	283
1222 FITJAR .....	1687	855	832	74,3	1253	16	201	73
1223 TYSNES .....	1887	931	956	82,1	1549	8	570	48
1224 KVINNHERAD .....	7820	4006	3814	65,6	5128	32	1194	134
1227 JONDAL .....	910	422	488	66,8	608	12	85	30
1228 ODDA .....	6537	3291	3246	70,9	4633	60	1993	242
1230 ULLENSVANG .....	3464	1743	1721	68,2	2363	52	614	45
1233 ULVIK .....	917	478	439	68,7	630	11	160	41
1234 GRANVIN .....	728	387	341	59,6	434	4	108	8
1235 VOSS .....	9518	4554	4964	71,5	6810	36	2714	330
1238 KVAM .....	5798	2949	2849	68,2	3956	28	938	243
1241 FUSA .....	2454	1263	1191	69,2	1699	26	311	88
1242 SAMNANGER .....	1535	767	768	68,3	1049	3	443	55
1243 OS .....	5750	2863	2887	66,1	3800	66	1054	306
1244 AUSTEVOLL .....	2444	1275	1169	70,0	1710	10	280	79
1245 SUND .....	2148	1119	1029	68,3	1467	27	371	104
1246 FJELL .....	5083	2619	2464	71,0	3611	32	872	278
1247 ASKØY .....	9597	4785	4812	63,9	6134	97	2007	799
1251 VAKSDAL .....	3496	1760	1736	70,5	2464	25	1227	157
1252 MODALEN .....	187	103	84	61,0	114	2	14	3
1253 OSTERØY .....	3947	2019	1928	68,9	2721	47	844	185
1256 MELAND .....	1890	956	934	77,4	1462	9	277	103
1259 ØYGARDEN .....	1658	904	754	80,2	1329	6	307	49
1260 RADØY .....	2826	1433	1393	69,6	1968	7	600	135
1263 LINDRS .....	5949	3042	2907	65,5	3895	49	658	188
1264 AUSTRHEIM .....	1490	782	708	67,7	1009	5	200	97
1265 FEDJE .....	566	298	268	79,3	449	-	81	119
1266 MASFJORDEN .....	1235	629	606	71,9	888	7	162	12

KILDE : NOS FYLKESTINGVALGET 1975.

1) GODKJENTE STEMME I PROSENT AV PERSONER MED STEMMERETT.

2) MEDREGNET STEMME PÅ ENSLIGES PARTI.

GODKJENTE STEMMER										
HØYRE	KRISTELIG FOLKEPARTI	SENTERPARTIET	SOSIALISTISK VENSTREPARTI	VENSTRE	KVINNENES FRIE FOLKEVALGTE	NORGES DEMOKRATISKE PARTI	RØD VALGALLIANSE	IKKE-SOSIALISTISKE FELLESLISTER	UPOLITISKE OG ANDRE 2) LISTER	NR.
43443	29686	16193	8395	6187	-	252	1304	-	-	12
30600	12376	3075	5675	3088	-	89	878	-	-	1201
272	452	455	17	100	-	3	3	-	-	1211
226	415	301	20	20	-	3	2	-	-	1214
129	552	484	15	78	-	1	4	-	-	1216
956	1422	216	43	95	-	5	12	-	-	1219
1434	955	259	258	231	-	4	18	-	-	1221
288	431	174	24	37	-	5	4	-	-	1222
244	390	240	19	23	-	3	4	-	-	1223
622	1164	1742	121	80	-	12	27	-	-	1224
75	237	134	8	18	-	3	6	-	-	1227
404	447	264	785	303	-	14	123	-	-	1228
449	179	842	39	128	-	5	10	-	-	1230
62	41	247	28	28	-	3	9	-	-	1233
14	25	258	6	10	-	1	-	-	-	1234
657	880	1680	277	202	-	11	23	-	-	1235
489	994	911	176	154	-	1	22	-	-	1238
146	539	500	21	59	-	2	7	-	-	1241
100	274	126	23	19	-	3	3	-	-	1242
1118	543	444	64	173	-	11	21	-	-	1243
672	405	220	19	19	-	2	4	-	-	1244
466	324	66	15	82	-	7	5	-	-	1245
777	1137	306	114	78	-	6	11	-	-	1246
1107	1098	128	259	572	-	28	39	-	-	1247
132	500	285	71	40	-	6	21	-	-	1251
7	21	57	2	8	-	-	-	-	-	1252
258	492	675	104	99	-	2	15	-	-	1253
151	520	313	45	38	-	2	4	-	-	1256
268	552	40	24	77	-	2	4	-	-	1259
225	502	369	47	70	-	5	8	-	-	1260
636	1149	988	57	152	-	9	9	-	-	1263
350	224	106	7	16	-	1	2	-	-	1264
70	133	39	1	5	-	-	1	-	-	1265
39	313	249	13	85	-	3	5	-	-	1266



TABELL 19.2. VALGTE REPRESENTANTER VED FYLKESTINGVALGET 1975, ETTER KJØNN OG PARTI/VALGLISTE. KOMMUNER

KOMMUNE	I ALT	MENN	KVIN- NER	ANDERS LANGES PARTI		DET NORSKE ARBEIDERPARTI		DET NYE FOLKEPARTIET		HØYRE	
				MENN	KVIN- NER	MENN	KVIN- NER	MENN	KVIN- NER	MENN	KVIN- NER
HELE FYLKET .....	85	71	14	2	-	23	3	3	2	18	4
1201 BERGEN .....	29	19	10	1	-	6	3	1	1	6	4
1211 ETNE .....	1	1	-	-	-	1	-	-	-	-	-
1214 ØLEN .....	1	1	-	-	-	1	-	-	-	-	-
1216 SVEIO .....	1	1	-	-	-	-	-	-	-	-	-
1219 BØMLO .....	2	2	-	-	-	-	-	-	-	1	-
1221 STORD .....	3	3	-	-	-	1	-	1	-	1	-
1222 FITJAR .....	1	1	-	-	-	-	-	-	-	1	-
1223 TYSNES .....	1	1	-	-	-	1	-	-	-	-	-
1224 KVINNHERRAD .....	3	3	-	-	-	1	-	-	-	-	-
1227 JONDAL .....	1	1	-	-	-	-	-	-	-	1	-
1228 ODDA .....	3	2	1	-	-	1	-	-	-	-	-
1230 ULLENSVANG .....	3	3	-	1	-	-	-	-	-	1	-
1233 ULVIK .....	1	1	-	-	-	1	-	-	-	-	-
1234 GRANVIN .....	1	-	1	-	-	-	-	-	-	-	-
1235 VOSS .....	5	4	1	-	-	1	-	-	1	1	-
1238 KVAM .....	2	2	-	-	-	1	-	-	-	-	-
1241 FUSA .....	1	1	-	-	-	1	-	-	-	-	-
1242 SAMNANGER .....	1	1	-	-	-	1	-	-	-	-	-
1243 OS .....	2	2	-	-	-	1	-	-	-	1	-
1244 AUSTEVOLL .....	2	2	-	-	-	-	-	-	-	1	-
1245 SUND .....	1	1	-	-	-	-	-	-	-	1	-
1246 FJELL .....	3	3	-	-	-	1	-	-	-	1	-
1247 ASKØY .....	5	4	1	-	-	1	-	-	-	1	-
1251 VAKSDAL .....	1	1	-	-	-	1	-	-	-	-	-
1252 MODALEN .....	1	1	-	-	-	-	-	-	-	-	-
1253 OSTERØY .....	1	1	-	-	-	-	-	-	-	-	-
1256 MELAND .....	1	1	-	-	-	-	-	-	-	-	-
1259 ØYGARDEN .....	1	1	-	-	-	-	-	-	-	-	-
1260 RADØY .....	2	2	-	-	-	1	-	-	-	-	-
1263 LINDÅS .....	2	2	-	-	-	1	-	-	-	-	-
1264 AUSTRHEIM .....	1	1	-	-	-	-	-	-	-	1	-
1265 FEDJE .....	1	1	-	-	-	-	-	1	-	-	-
1266 MASFJORDEN .....	1	1	-	-	-	-	-	-	-	-	-

KILDE : NOS FYLKESTINGVALGET 1975.



TABELL 19.3. VALGDELTAING OG GODKJENTE STEMME ETTER PARTI/VALGLISTE VED KOMMUNESTYREVALGET 1975. KOMMUNER <sup>1)</sup>

KOMMUNE	VALGDEL- TAKING I PRO- SENT	I ALT	ANDERS LANGES PARTI	DET NORSKE ARBEIDER- PARTI	DET NYE FOLKE- PARTIET	HØYRE	KRISTE- LIG FOLKE- PARTI
	2)						
PROSENT							
HELE FYLKET .....	68,0	174101	2296	52429	10218	40646	26839
1201 BERGEN .....	67,0	97013	2193	32140	6299	30805	12172
1211 ETNE .....	71,1	1825	-	403	81	258	419
1214 ØLEN .....	67,0	1262	-	147	-	226	291
1216 SVEIO .....	65,6	1620	37	188	-	-	-
1219 BØMLO .....	67,4	3701	-	530	150	543	1087
1221 STORD .....	67,6	4935	-	1588	354	871	1121
1222 FITJAR .....	74,8	1262	-	236	57	230	431
1223 TYSNES .....	82,7	1561	-	-	-	-	-
1224 KVINNHERAD .....	66,0	5164	-	1141	-	720	1100
1227 JONDAL .....	67,3	612	-	113	-	84	202
1228 ODDA .....	71,7	4684	-	2023	274	-	479
1230 ULLENSVANG .....	68,3	2367	66	680	30	294	188
1233 ULVIK .....	69,7	639	-	190	-	71	-
1234 GRÅNVIN .....	59,6	434	-	122	-	-	-
1235 VOSS .....	72,3	6878	-	2660	334	666	856
1238 KVAM .....	68,9	3995	-	948	274	498	948
1241 FUSA .....	70,2	1723	-	396	-	184	315
1242 SAMNANGER .....	68,9	1058	-	422	-	109	265
1243 OS .....	66,8	3841	-	979	343	825	466
1244 AUSTEVOLL .....	70,6	1725	-	223	91	221	479
1245 SUND .....	70,3	1509	-	265	68	372	200
1246 FJELL .....	71,6	3638	-	695	273	667	1011
1247 ASKØY .....	64,6	6199	-	1947	549	1193	1054
1251 VAKSDAL .....	70,7	2473	-	1270	245	136	490
1252 MODALEN .....	61,0	114	-	-	-	-	-
1253 OSTERØY .....	69,5	2744	-	805	187	316	502
1256 MELAND .....	78,3	1479	-	289	144	148	353
1259 ØYGARDEN .....	82,5	1368	-	169	-	-	280
1260 RADØY .....	69,5	1963	-	625	172	228	432
1263 LINDÅS .....	65,7	3910	-	749	-	647	1119
1264 AUSTRHEIM .....	69,2	1031	-	195	223	264	236
1265 FEDJE .....	82,5	467	-	129	70	70	111
1266 MASFJORDEN .....	73,4	907	-	162	-	-	232

KILDE : NOS KOMMUNESTYREVALGET 1975.

1) PERSONER MED STEMME RETT VED KOMMUNESTYREVALGET 1975 VAR DE SAMME SOM VED FYLKESTINGSVALGET 1975. SE TABELL 19.1.

2) GODKJENTE STEMME I PROSENT AV PERSONER MED STEMME RETT.

3) SE VEDLEGG 3.

GODKJENTE STEMMER								
SENTER- PARTIET	SOSIA- LISTISK VENSTRE- PARTI	VENSTRE	KVIN- NENES FRIE FOLKE- VALGTE	NORGES DEMO- KRATISKE PARTI	RØD VALG- ALLI- ANSE	IKKE-SOSIA-- LISTISKE FELLES- 3) LISTER	UPOLITISKE, LOKALE OG ANDRE 3) LISTER	NR.
14542	8266	6313	-	86	1001	2261	9204	12
2569	5922	3218	-	86	875	-	734	1201
406	-	104	-	-	-	-	154	1211
233	-	-	-	-	-	-	365	1214
-	-	49	-	-	-	737	609	1216
348	-	147	-	-	-	-	896	1219
333	358	310	-	-	-	-	-	1221
151	-	38	-	-	-	-	119	1222
-	-	-	-	-	-	-	1561	1223
1290	130	-	-	-	-	361	422	1224
148	-	-	-	-	-	-	65	1227
-	833	226	-	-	126	723	-	1228
842	-	195	-	-	-	-	72	1230
246	-	-	-	-	-	132	-	1233
243	-	-	-	-	-	-	69	1234
1768	336	258	-	-	-	-	-	1235
973	177	177	-	-	-	-	-	1238
520	-	-	-	-	-	308	-	1241
-	-	-	-	-	-	-	262	1242
321	-	180	-	-	-	-	727	1243
275	-	-	-	-	-	-	436	1244
72	-	74	-	-	-	-	458	1245
414	112	81	-	-	-	-	385	1246
-	242	756	-	-	-	-	458	1247
332	-	-	-	-	-	-	-	1251
-	-	-	-	-	-	-	114	1252
688	109	137	-	-	-	-	-	1253
438	47	60	-	-	-	-	-	1256
-	-	-	-	-	-	-	919	1259
407	-	99	-	-	-	-	-	1260
1191	-	204	-	-	-	-	-	1263
113	-	-	-	-	-	-	-	1264
37	-	-	-	-	-	-	50	1265
184	-	-	-	-	-	-	329	1266

TABELL 19.4. VALGTE REPRESENTANTER VED KOMMUNESTYREVALGET 1975, ETTER KJØNN OG PARTI/VALGLISTE. KOMMUNER

KOMMUNE	I ALT	MENN	KVIN- NER	ANDERS LANGES PARTI		DET NORSKE ARBEIDERPARTI		DET NYE FOLKEPARTIET		HØYRE	
				MENN	KVIN- NER	MENN	KVIN- NER	MENN	KVIN- NER	MENN	KVIN- NER
HELE FYLKET .....	979	836	143	2	-	224	35	36	7	121	17
1201 BERGEN .....	85	61	24	2	-	23	6	2	3	21	7
1211 ETNE .....	29	25	4	-	-	6	1	1	-	3	1
1214 ØLEN .....	21	21	-	-	-	2	-	-	-	4	-
1216 SVEIO .....	25	24	1	-	-	3	-	-	-	-	-
1219 BØMLØ .....	39	35	4	-	-	6	-	1	-	5	1
1221 STORD .....	45	39	6	-	-	13	2	3	-	8	-
1222 FITJAR .....	21	20	1	-	-	4	-	1	-	4	-
1223 TYSNES .....	25	22	3	-	-	-	-	-	-	-	-
1224 KVINNHØRAD .....	45	43	2	-	-	11	-	-	-	6	-
1227 JONDAL .....	17	15	2	-	-	3	-	-	-	2	-
1228 ODDA .....	41	37	4	-	-	16	3	2	-	-	-
1230 ULLENSVANG .....	29	25	4	-	-	8	1	-	-	4	-
1233 ULVIK .....	17	13	4	-	-	5	-	-	-	1	1
1234 GRANVIN .....	13	7	6	-	-	3	1	-	-	-	-
1235 VOSS .....	43	35	8	-	-	15	3	2	-	4	-
1238 KVAM .....	41	35	6	-	-	9	1	3	-	5	-
1241 FUSA .....	29	29	-	-	-	7	-	-	-	3	-
1242 SAMNANGER .....	17	16	1	-	-	7	-	-	-	2	-
1243 OS .....	29	23	6	-	-	5	3	1	1	6	1
1244 AUSTEVOLL .....	27	23	4	-	-	3	1	1	-	2	1
1245 SUND .....	25	24	1	-	-	5	-	1	-	6	1
1246 FJELL .....	35	28	7	-	-	4	3	2	-	5	2
1247 ASKØY .....	43	37	6	-	-	12	2	3	1	9	-
1251 VAKSDAL .....	31	24	7	-	-	15	2	2	1	1	-
1252 MODALEN .....	13	10	3	-	-	-	-	-	-	-	-
1253 ØSTERØY .....	35	27	8	-	-	10	1	1	1	3	1
1256 MELAND .....	21	19	2	-	-	3	1	2	-	2	-
1259 ØYGARDEN .....	23	21	2	-	-	2	1	-	-	-	-
1260 RADØY .....	29	27	2	-	-	9	1	2	-	2	1
1263 LINDØS .....	41	33	8	-	-	6	2	-	-	7	-
1264 AUSTRHEIM .....	17	15	2	-	-	3	-	4	-	4	-
1265 FEDJE .....	13	12	1	-	-	4	-	2	-	2	-
1266 MASFJORDEN .....	15	11	4	-	-	2	-	-	-	-	-

KILDE : NOS KOMMUNESTYREVALGET 1975.

1) SE VEDLEGG 3.

KRISTELIG FOLKEPARTI		SENTERPARTIET		SOSIALISTISK VENSTREPARTI		VENSTRE		RØD VALGALLIANSE		IKKE-SOSIALISTISKE FELLESLISTER		UPOLITISKE, LOKALE OG 1) ANDRE LISTER		NR.
MENN	KVIN- NER	MENN	KVIN- NER	MENN	KVIN- NER	MENN	KVIN- NER	MENN	KVIN- NER	MENN	KVIN- NER	MENN	KVIN- NER	
158	25	123	25	14	9	19	7	1	-	27	2	111	16	12
9	2	1	1	1	4	2	1	-	-	-	-	-	-	1201
6	1	6	1	-	-	1	-	-	-	-	-	2	-	1211
5	-	4	-	-	-	-	-	-	-	-	-	6	-	1214
-	-	-	-	-	-	-	-	-	-	12	-	9	1	1216
11	2	3	1	-	-	1	-	-	-	-	-	8	-	1219
8	2	3	-	2	1	2	1	-	-	-	-	-	-	1221
7	1	2	-	-	-	-	-	-	-	-	-	2	-	1222
-	-	-	-	-	-	-	-	-	-	-	-	22	3	1223
9	1	11	1	1	-	-	-	-	-	3	-	2	-	1224
4	2	4	-	-	-	-	-	-	-	-	-	2	-	1227
4	-	-	-	6	1	2	-	1	-	6	-	-	-	1228
1	1	10	1	-	-	1	1	-	-	-	-	1	-	1230
-	-	6	1	-	-	-	-	-	-	1	2	-	-	1233
-	-	3	4	-	-	-	-	-	-	-	-	1	1	1234
4	1	9	2	1	1	-	1	-	-	-	-	-	-	1235
9	1	7	3	2	-	-	1	-	-	-	-	-	-	1238
5	-	9	-	-	-	-	-	-	-	5	-	-	-	1241
4	-	-	-	-	-	-	-	-	-	-	-	3	1	1242
2	1	2	-	-	-	1	-	-	-	-	-	6	-	1243
8	-	3	1	-	-	-	-	-	-	-	-	6	1	1244
3	-	1	-	-	-	1	-	-	-	-	-	7	-	1245
10	-	3	1	1	-	-	-	-	-	-	-	3	1	1246
6	1	-	-	-	1	5	-	-	-	-	-	2	1	1247
3	3	3	1	-	-	-	-	-	-	-	-	-	-	1251
-	-	-	-	-	-	-	-	-	-	-	-	10	3	1252
6	1	6	3	-	1	1	-	-	-	-	-	-	-	1253
5	-	7	-	-	-	-	1	-	-	-	-	-	-	1256
4	-	-	-	-	-	-	-	-	-	-	-	15	1	1259
7	-	6	-	-	-	1	-	-	-	-	-	-	-	1260
10	2	9	3	-	-	1	1	-	-	-	-	-	-	1263
2	2	2	-	-	-	-	-	-	-	-	-	-	-	1264
3	-	1	-	-	-	-	-	-	-	-	-	-	1	1265
3	1	2	1	-	-	-	-	-	-	-	-	4	2	1266



## OVERSIKT OVER GEOGRAFISKE INNDELINGER

## A. Legedistrikter

Legedistriktene i Hordaland omfatter følgende kommuner:

Bergen	legedistrikt:	Bergen
Etne	"	: Etne
Ølen	"	: Ølen
Sveio	"	: Sveio
Bømlo	"	: Bømlo
Stord	"	: Stord
Fitjar	"	: Fitjar
Tysnes	"	: Tysnes
Kvinnherad	"	: Kvinnherad
Jondal	"	: Jondal
Odda	"	: Odda
Ullensvang	"	: Ullensvang
Ulvik	"	: Ulvik og Granvin
Voss	"	: Voss
Kvam	"	: Kvam
Fusa	"	: Fusa
Samnanger	"	: Samnanger
Os	"	: Os
Austevoll	"	: Austevoll
Sund	"	: Sund
Fjell	"	: Fjell
Askøy	"	: Askøy
Vaksdal	"	: Vaksdal
Osterøy	"	: Modalen og Osterøy
Meland	"	: Meland
Øygarden	"	: Øygarden
Radøy	"	: Radøy
Lindås	"	: Lindås
Austrheim	"	: Austrheim og Fedje
Masfjorden	"	: Masfjorden

## B. Arbeidskontordistrikter

Arbeidskontordistriktene i Hordaland omfatter følgende kommuner:

Bergen og omland	arbeidskontordistrikt:	Bergen, Os, Austevoll, Sund, Fjell, Askøy, Osterøy, Meland, Øygarden og Fedje
Nordhordland	"	: Modalen, Radøy, Lindås, Austrheim og Masfjorden
Sunnhordland	"	: Etne, Ølen, Bømlo, Stord, Fitjar, Tysnes og Kvinnherad
Indre Hardanger	"	: Odda og Ullensvang
Ytre Hardanger	"	: Jondal, Kvam, Fusa og Samnanger
Voss og omland	"	: Ulvik, Granvin, Voss og Vaksdal





## MERKNADER TIL TABELL 2.1

Kommune	Merknader
Odda	Odda ble eget herred i 1913 ved deling av Ullensvang herred i tre herreder, Odda, Ullensvang og Kinsarvik. Etter tellingen i 1960 er Røldal herred slått sammen med Odda. Tallene for 1875 og 1900 gjelder daværende Røldal herred og Odda sogn i daværende Ullensvang herred.
Ullensvang	I 1913 ble Ullensvang herred delt i tre herreder, Ullensvang, Odda og Kinsarvik. I 1891 ble Ulvik herred delt i tre herreder, Ulvik, Eidfjord og Granvin. Etter tellingen i 1960 er Eidfjord, en del av tidligere Kinsarvik og en del av Kvam herred slått sammen med Ullensvang. Resten av Kinsarvik er overført til Granvin. Tallene for 1875 og 1900 gjelder for sogn som samsvarer med den seinere kommuneavgrensingen. Tallene for 1946 og tidligere omfatter folketallet (i alt 73 personer pr. 1. november 1960) i området som er overført fra tidligere Kinsarvik til Granvin, men ikke folketallet (i alt 53 personer pr. 1. november 1960) i området som er overført fra Kvam til Ullensvang.
Fusa	I 1903 ble Fusa herred delt i tre herreder, Fusa, Hålandsdal og Strandvik. Etter tellingen i 1960 er Hålandsdal og Strandvik slått sammen med Fusa igjen, og en del av Fusa er overført til Os. Tallene for 1875 og 1900 gjelder for sogn som samsvarer med den seinere kommuneavgrensingen. Tallene for 1946 og tidligere omfatter også folketallet (i alt 28 personer pr. 1. november 1960) i området som er overført fra Fusa til Os.
Samnanger	I 1907 ble Os herred delt i to herreder, Os og Samnanger. Tallene for 1875 og 1900 gjelder Samnanger sogn i daværende Os herred.

## MERKNADER TIL TABELL 2.1

Kommune (forts.)	Merknader (forts.)
Os	I 1907 ble Os herred delt i to herreder, Os og Sammanger. Etter tellingen i 1960 er en del av Fusa overført til Os. Tallene for 1875 og 1900 gjelder Os sogn i daværende Os herred. Tallene for 1946 og tidligere omfatter ikke folketallet (i alt 28 personer pr. 1. november 1960) i den delen av Fusa som er overført til Os.
Sund	I 1886 ble Sund herred delt i to herreder - Sund og Austevoll. Tallet for 1875 gjelder Sund sogn i Sund herred.
Vaksdal	Etter tellingen i 1960 er en del av tidligere Bruvik herred, en del av Modalen herred og en del av tidligere Evanger herred slått sammen til ett herred under navnet Vaksdal. Resten av Bruvik er overført til Osterøy herred og resten av Evanger til Voss herred. Tallene for 1946 og tidligere omfatter også folketallet (i alt 483 personer pr. 1. november 1960) i den delen av tidligere Bruvik som er overført til Osterøy, men ikke folketallet (i alt 399 personer pr. 1. november 1960) i områdene som er overført til Vaksdal fra Modalen og tidligere Evanger.
Ulvik	I 1891 ble Ulvik herred delt i tre herreder, Ulvik, Granvin og Eidfjord. Tallet for 1875 gjelder Ulvik sogn i daværende Ulvik herred.
Voss	Etter tellingen i 1960 er Vossestrand herred og en del av tidligere Evanger herred slått sammen med Voss. Resten av Evanger er overført til Vaksdal herred. Tallene for 1946 og tidligere omfatter også folketallet (i alt 242 personer pr. 1. november 1960) i den delen av tidligere Evanger som er overført til Vaksdal.
Masfjorden	I 1879 ble Lindås herred delt i to herreder - Lindås og Masfjorden. Etter tellingen i 1960 er en del av Lindås herred overført til Masfjorden. Tallet for 1875 gjelder Saudnås sogn i Lindås herred. Tallene for 1946 og tidligere omfatter ikke folketallet (i alt 16 personer pr. 1. november 1960) i området som er overført fra Lindås til Masfjorden.

SPESIFIKASJON AV IKKE-SOSIALISTISKE FELLESLISTER, UPOLITISKE OG LOKALE LISTER OG ANDRE LISTER I  
 TABELLENE 19.3 OG 19.4

Nr.	Kommune	Listens navn	Godkjente stemmer	Represen- tanter
1201	Bergen	Uavhengig by- og bydelsliste .....	734	-
1211	Etne	Krinsliste for Skånevik .....	154	2
1214	Ølen	Bygdeliste for Utbjoa, Innbjoa og Haugsgjerdet ...	176	3
"	"	Krinsliste for Vikebygd .....	189	3
1216	Sveio	Kristelig Folkeparti og Senterpartiet .....	737	12
"	"	Bygdelista for Bua, Eikeland, Lid, Oa, Rød, Sveio, Vandaskog og Vikse .....	375	6
"	"	Bygdelista for Einstabøvoll, Ørevik og Førde .....	234	4
1219	Bømlo	Upolitisk Samlingsliste for Finnås, Moster og Bømlo .....	412	4
"	"	Valliste for Moster Sogn .....	321	3
"	"	Valliste for Steinsbø Krins .....	163	1
1222	Fitjar	Krinsliste for øyane i Fitjar .....	119	2
1223	Tysnes	Valliste for Reksteren .....	148	2
"	"	" " Onarheim .....	280	4
"	"	" " Uggdal .....	558	9
"	"	" " Tysnes og Lunde skulekrets .....	575	10
1224	Kvinnherad	Det Nye Folkepartiet og Venstre .....	361	3
"	"	Hatlestrand si liste .....	131	1
"	"	Ølve si liste .....	189	1
"	"	Sunde og Kaldestad .....	102	-
1227	Jondal	Upolitisk Samlingsliste .....	65	2
1228	Odda	Høyre og Senterpartiet .....	723	6
1230	Ullensvang	Bygdelista .....	72	1
1233	Ulvik	Kristelig Folkeparti, Venstre og Det Nye Folke- partiet .....	132	3
1234	Granvin	Bygdelista for Granvin .....	69	2
1241	Fusa	Venstre og Det Nye Folkepartiet .....	308	5
1242	Samnanger	Bygdelista for Samnanger .....	262	4
1243	Os	Samlingslista for Os .....	727	6
1244	Austevoll	Selbjørn Fellesliste .....	306	5
"	"	Upolitisk Bygdeliste for Storekalsøy .....	130	2
1245	Sund	Pollen Krins .....	102	2
"	"	Sund Skulekrins .....	103	2
"	"	Tofterøy Krins .....	67	1
"	"	Tølavåg Krins .....	140	2
"	"	Tverrpolitisk liste for Klokkarvik, Lerøy og Bjelkarøy .....	46	-
1246	Fjell	Tverrpolitisk Samlingsliste .....	276	3
"	"	Valliste for Nordre Fjell .....	109	1
1247	Askøy	Upolitisk Valgliste .....	458	3
1252	Modalen	Flertallsvalg .....	114	13
1259	Øygarden	Blomvåg Sogn .....	576	10
"	"	Samlingslista .....	343	6
1265	Fedje	Upolitisk Kvinneliste .....	50	1
1266	Masfjorden	Tverrpolitisk Samlingsliste .....	329	6



## Tidligere utkommet

*Previously issued*

Statistisk fylkeshefte 1971 Aust-Agder NOS A 449  
Statistisk fylkeshefte 1973 18 hefter NOS A 589-599 og NOS A 636-642  
Statistisk fylkeshefte 1977 Finnmark NOS A 849  
Statistisk fylkeshefte 1977 Troms NOS A 850  
Statistisk fylkeshefte 1977 Nordland NOS A 851  
Statistisk fylkeshefte 1977 Nord-Trøndelag NOS A 852  
Statistisk fylkeshefte 1977 Sør-Trøndelag NOS A 853  
Statistisk fylkeshefte 1977 Møre og Romsdal NOS A 854  
Statistisk fylkeshefte 1977 Sogn og Fjordane NOS A 855



Publikasjoner sendt ut fra Statistisk Sentralbyrå  
siden 1. juli 1976

*Publications issued by the Central Bureau of Statistics  
since 1 July 1976*

I serien Norges offisielle statistikk (NOS):

Rekke XII

Boktrykk 1976

- Nr. 283 Økonomisk utsyn over året 1975 *Economic Survey* Sidetall 144 Pris kr 15,00  
ISBN 82-537-0541-7
- 284 Fiskeristatistikk 1972 *Fishery Statistics* Sidetall 116 Pris kr 8,00 ISBN 82-537-0591-3
- 285 Statistisk årbok 1976 *Statistical Yearbook of Norway* Sidetall 490 Pris kr 15,00  
ISBN 82-537-0635-9

Rekke A

Offsettrykk 1976

- Nr. 805 Fiskeristatistikk 1975 *Survey of Fishermen* Sidetall 41 Pris kr 7,00 ISBN 82-537-0613-8
- 806 Utenrikshandel 1975 I *External Trade I* Sidetall 243 Pris kr 11,00 ISBN 82-537-0614-6
- 807 Jaktstatistikk 1975 *Hunting Statistics* Sidetall 63 Pris kr 7,00 ISBN 82-537-0615-4
- 808 Veitrafikkulykker 1975 *Road Traffic Accidents* Sidetall 73 Pris kr 8,00 ISBN 82-537-0617-0
- 809 Sivilrettsstatistikk 1975 *Civil Judicial Statistics* Sidetall 31 Pris kr 7,00 ISBN 82-537-0618-9
- 810 Skattestatistikk Inntektsåret 1974 *Tax Statistics* Sidetall 133 Pris kr 9,00  
ISBN 82-537-0619-7
- 811 Lønns- og sysselsettingsstatistikk for ansatte i skoleverket 1. oktober 1975 *Wage and  
Employment Statistics for Employees in Publicly Maintained Schools* Sidetall 75  
Pris kr 8,00 ISBN 82-537-0621-9
- 812 Hotell- og pensjonatstatistikk 1974-1975 *Statistics on Hotels and Boarding Houses*  
Sidetall 87 Pris kr 7,00 ISBN 82-537-0622-7
- 813 Arbeidsmarkedstatistikk 1975 *Labour Market Statistics* Sidetall 97 Pris kr 8,00  
ISBN 82-537-0623-5
- 814 Utdanningsstatistikk Universiteter og høyskoler 1. oktober 1974 *Educational Statistics  
Universities and Colleges* Sidetall 135 Pris kr 9,00 ISBN 82-537-0624-3
- 815 Utdanningsstatistikk Grunnskoler 1. oktober 1975 *Educational Statistics Primary Schools*  
Sidetall 71 Pris kr 8,00 ISBN 82-537-0627-8
- 816 Kriminalstatistikk Forbrytelser etterforsket av politiet 1975 *Criminal Statistics  
Crimes Investigated by the Police* Sidetall 75 Pris kr 8,00 ISBN 82-537-0628-6
- 817 Jordbruksstatistikk 1975 *Agricultural Statistics* Sidetall 113 Pris kr 9,00  
ISBN 82-537-0629-4
- 818 Utenrikshandel 1975 II *External Trade II* Sidetall 291 Pris kr 11,00 ISBN 82-537-0631-6
- 819 Bøndernes inntekt og formue 1974 *The Holders' Income and Property* Sidetall 53 Pris kr 8,00  
ISBN 82-537-0632-4
- 820 Flyttestatistikk 1975 *Migration Statistics* Sidetall 95 Pris kr 8,00 ISBN 82-537-0633-2
- 821 Folkemengden etter alder og ekteskapelig status 31. desember 1975 *Population by Age and  
Marital Status* Sidetall 141 Pris kr 8,00 ISBN 82-537-0634-0
- 822 Lønnsstatistikk for sjøfolk på skip i utenriksfart mars 1976 *Wage Statistics for Seamen  
on Ships in Ocean Transport* Sidetall 29 Pris kr 7,00 ISBN 82-537-0636-7
- 823 Folke- og bolig telling 1970 VI Kontrollundersøkelse *Population and Housing Census VI  
Evaluation Survey* Sidetall 89 Pris kr 8,00 ISBN 82-537-0638-3
- 824 Folkemengdens bevegelse 1975 *Vital Statistics and Migration Statistics* Sidetall 75  
Pris kr 8,00 ISBN 82-537-0639-1
- 825 Laks- og sjøaurefiske 1975 *Salmon and Sea Trout Fisheries* Sidetall 61 Pris kr 8,00  
ISBN 82-537-0640-5
- 826 Sosial hjemmehjelp 1975 *Social Home-Help Services* Sidetall 29 Pris kr 7,00 ISBN 82-537-0641-3
- 827 Veterinærstatistikk 1975 *Veterinary Statistics* Sidetall 79 Pris kr 8,00 ISBN 82-537-0642-1
- 828 Skogstatistikk 1975 *Forestry Statistics* Sidetall 135 Pris kr 9,00 ISBN 82-537-0644-8
- 829 Alkohol og andre rusmidler 1975 *Alcohol and Drugs* Sidetall 47 Pris kr 7,00  
ISBN 82-537-0645-6
- 830 Lønnsstatistikk for ansatte i varehandel 1. mars 1976 *Wage Statistics for Employees in  
Wholesale and Retail Trade* Sidetall 27 Pris kr 8,00 ISBN 82-537-0648-0
- 831 Sykehusstatistikk 1975 *Hospital Statistics* Sidetall 53 Pris kr 7,00 ISBN 82-537-0649-9
- 832 Legestatistikk 1976 *Statistics on Physicians* Sidetall 85 Pris kr 8,00 ISBN 82-537-0650-2
- 833 Sosialhjelpstatistikk 1974 *Social Care Statistics* Sidetall 47 Pris kr 8,00  
ISBN 82-537-0652-9
- 834 Psykiatriske sykehus 1975 *Mental Hospitals* Sidetall 55 Pris kr 7,00 ISBN 82-537-0655-3
- 835 Byggearealstatistikk 1975 *Building Statistics* Sidetall 85 Pris kr 8,00 ISBN 82-537-0656-1
- 836 Eie og bruk av personbil Utvalgsundersøkelse 1973-1974 *Private Motoring Sample Survey*  
Sidetall 95 Pris kr 8,00 ISBN 82-537-0661-8
- 837 Kriminalstatistikk Reaksjoner 1975 *Criminal Statistics Sanctions* Sidetall 49  
Pris kr 7,00 ISBN 82-537-0662-6
- 838 Utdanningsstatistikk Oversikt 1. oktober 1974 *Educational Statistics Survey*  
Sidetall 113 Pris kr 8,00 ISBN 82-537-0663-4
- 839 Kriminalstatistikk Fanger 1975 *Criminal Statistics Prisoners* Sidetall 51 Pris kr 8,00  
ISBN 82-537-0664-2



## Rekke XII

## Boktrykk 1977

- Nr. 286 Økonomisk utsyn over året 1976 *Economic Survey* Sidetall 146 Pris kr 20,00  
ISBN 82-537-0668-5
- 287 Statistisk årbok 1977 *Statistical Yearbook of Norway* Sidetall 500 Pris kr 20,00  
ISBN 82-537-0746-0
- 288 Fiskeristatistikk 1973-1974 *Fishery Statistics* Sidetall 150 Pris kr 13,00 ISBN 82-537-0766-5
- 289 Økonomisk utsyn over året 1977 *Economic Survey* Sidetall 148 Pris kr 20,00 ISBN 82-537-0815-7

## Rekke A

## Offsettrykk 1977

- Nr. 840 Elektrisitetsstatistikk 1975 *Electricity Statistics* Sidetall 95 Pris kr 8,00  
ISBN 82-537-0665-0
- 841 Dødsårsaker 1975 Hovedtabeller *Causes of Death* Sidetall 99 Pris kr 8,00 ISBN 82-537-0666-9
- 842 Strukturaltall for kommunenes økonomi 1974 *Structural Data from the Municipal Accounts*  
Sidetall 123 Pris kr 13,00 ISBN 82-537-0667-7
- 843 Barneomsorg 1975 *Child Welfare Statistics* Sidetall 75 Pris kr 11,00 ISBN 82-537-0669-3
- 844 Regnskapsstatistikk 1975 Bergverksdrift og industri *Statistics of Accounts Mining and*  
*Manufacturing* Sidetall 99 Pris kr 11,00 ISBN 82-537-0671-5
- 845 Regnskapsstatistikk 1975 Engroshandel *Statistics of Accounts Wholesale Trade* Sidetall 67  
Pris kr 11,00 ISBN 82-537-0672-3
- 846 Lønnsstatistikk for ansatte i forsikringsvirksomhet 1. september 1976 *Wage Statistics for*  
*Employees in Insurance Activity* Sidetall 33 Pris kr 9,00 ISBN 82-537-0676-6
- 847 Industristatistikk 1975 *Industrial Statistics* Sidetall 191 Pris kr 15,00 ISBN 82-537-0677-4
- 848 Lønnsstatistikk for ansatte i bankvirksomhet 1. september 1976 *Wage Statistics for Bank*  
*Employees* Sidetall 39 Pris kr 9,00 ISBN 82-537-0679-0
- 849 Statistisk fylkeshefte 1977 Finnmark Sidetall 201 Pris kr 9,00 ISBN 82-537-0680-4
- 850 Statistisk fylkeshefte 1977 Troms Sidetall 203 Pris kr 9,00 ISBN 82-537-0681-2
- 851 Statistisk fylkeshefte 1977 Nordland Sidetall 271 Pris kr 9,00 ISBN 82-537-0682-0
- 853 Statistisk fylkeshefte 1977 Sør-Trøndelag Sidetall 213 Pris kr 9,00 ISBN 82-537-0684-7
- 854 Statistisk fylkeshefte 1977 Møre og Romsdal Sidetall 247 Pris kr 9,00 ISBN 82-537-0685-5
- 855 Statistisk fylkeshefte 1977 Sogn og Fjordane Sidetall 209 Pris kr 9,00 ISBN 82-537-0686-3
- 856 Statistisk fylkeshefte 1977 Hordaland Sidetall 243 Pris kr 9,00 ISBN 82-537-0687-1
- 867 Bygge- og anleggsstatistikk 1975 *Construction Statistics* Sidetall 65 Pris kr 11,00  
ISBN 82-537-0700-2
- 868 Lønnsstatistikk for arbeidere i bergverksdrift og industri 1976 *Wage Statistics for*  
*Workers in Mining and Manufacturing* Sidetall 29 Pris kr 9,00 ISBN 82-537-0701-0
- 869 Lønnsstatistikk for ansatte i jordbruk, gartnerier og hagebruk September 1976 *Wage*  
*Statistics for Workers and Salaried Employees in Agriculture and Horticulture*  
Sidetall 36 Pris kr 9,00 ISBN 82-537-0703-7
- 870 Varehandelsstatistikk 1975 *Wholesale and Retail Trade Statistics* Sidetall 119 Pris kr 13,00  
ISBN 82-537-0705-3
- 871 Kredittmarkedstatistikk Private og offentlige banker *Credit Market Statistics Private*  
*and Public Banks* Sidetall 127 Pris kr 13,00 ISBN 82-537-0706-1
- 872 Folketallet i kommunene 1976-1977 *Population in Municipalities* Sidetall 41 Pris kr 9,00  
ISBN 82-537-0708-8
- 873 Sjøulykkesstatistikk 1976 *Marine Casualties* Sidetall 59 Pris kr 11,00 ISBN 82-537-0712-6
- 874 Helsestatistikk 1975 *Health Statistics* Sidetall 103 Pris kr 13,00 ISBN 82-537-0714-2
- 875 Utdanningsstatistikk Videregående skoler 1. oktober 1975 *Educational Statistics Upper*  
*Secondary Schools* Sidetall 99 Pris kr 11,00 ISBN 82-537-0716-9
- 876 Lønnsstatistikk for sjøfolk på skip i innenriks rutefart november 1976 *Wage Statistics for*  
*Seamen on Ships in Scheduled Coasting Trade* Sidetall 31 Pris kr 9,00 ISBN 82-537-0718-5
- 877 Kredittmarkedstatistikk Fordringer og gjeld overfor utlandet 1973-1975 *Credit Market*  
*Statistics Assets and Liabilities on Foreign Countries* Sidetall 103 Pris kr 11,00  
ISBN 82-537-0720-7
- 878 Utdanningsstatistikk Grunnskoler 1. oktober 1976 *Educational Statistics Primary Schools*  
Sidetall 69 Pris kr 11,00 ISBN 82-537-0721-5
- 879 Veitrafikkulykker 1976 *Road Traffic Accidents* Sidetall 73 Pris kr 11,00 ISBN 82-537-0722-3
- 880 Lønns- og sysselsettingsstatistikk for statens embeds- og tjenestemenn 1. oktober 1976  
*Wage and Employment Statistics for Central Government Employees* Sidetall 97 Pris kr 11,00  
ISBN 82-537-0723-1
- 881 Utdanningsstatistikk Universiteter og høyskoler 1. oktober 1975 *Educational Statistics*  
*Universities and Colleges* Sidetall 139 Pris kr 13,00 ISBN 82-537-0726-6
- 882 Utenrikshandel 1976 I *External Trade I* Sidetall 271 Pris kr 15,00 ISBN 82-537-0727-4
- 883 Lønnsstatistikk for ansatte i hotell- og restaurantdrift april og oktober 1976 *Wage*  
*Statistics for Employees in Hotels and Restaurants* Sidetall 41 Pris kr 9,00  
ISBN 82-537-0728-2
- 884 Arbeidsmarkedstatistikk 1976 *Labour Market Statistics* Sidetall 133 Pris kr 11,00  
ISBN 82-537-0730-4
- 885 Lønnsstatistikk 1976 *Wage Statistics* Sidetall 91 Pris kr 11,00 ISBN 82-537-0731-2
- 886 Helårs- og heltidssysselsettings inntekter 1970 *Income of Whole-year and Full-time Employed*  
*Persons* Sidetall 337 Pris kr 15,00 ISBN 82-537-0734-7
- 887 Skogavvirkning til salg og industriell produksjon 1975-76 *Roundwood Cut for Sale and*  
*Industrial Production* Sidetall 55 Pris kr 11,00 ISBN 82-537-0735-5
- 888 Bedriftstelling 1974 Varehandel *Census of Establishments 1974 Wholesale and Retail Trade*  
Sidetall 113 Pris kr 13,00 ISBN 82-537-0739-8
- 889 Jaktstatistikk 1976 *Hunting Statistics* Sidetall 65 Pris kr 11,00 ISBN 82-537-0742-8
- 890 Sivilrettsstatistikk 1976 *Civil Judicial Statistics* Sidetall 43 Pris kr 9,00  
ISBN 82-537-0740-1
- 891 Hotell- og pensjonatstatistikk 1975-1976 *Statistics on Hotels and Boarding Houses*  
Sidetall 87 Pris kr 11,00 ISBN 82-537-0744-4

## Rekke A

## Offsettrykk 1977 (forts.)

- Nr. 892 Inntektsstatistikk 1973 *Income Statistics* Sidetall 157 Pris kr 13,00 ISBN 82-537-0745-2
- 893 Kriminalstatistikk Forbrytelser etterforsket av politiet 1976 *Criminal Statistics Crimes Investigated by the Police* Sidetall 77 Pris kr 11,00 ISBN 82-537-0747-9
- 894 Helseundersøkelse 1975 *Health Survey* Sidetall 183 Pris kr 13,00 ISBN 82-537-0748-7
- 895 Bedriftstelling 1974 Tjenesteyting m.v. *Census of Establishments 1974 Service Industries etc.* Sidetall 105 Pris kr 11,00 ISBN 82-537-0749-5
- 896 Samferdselsstatistikk 1976 *Transport and Communication Statistics* Sidetall 251 Pris kr 15,00 ISBN 82-537-0750-9
- 897 Utenrikshandel 1976 II *External Trade II* Sidetall 361 Pris kr 15,00 ISBN 82-537-0751-7
- 898 Flyttestatistikk 1976 *Migration Statistics* Sidetall 95 Pris kr 11,00 ISBN 82-537-0752-5
- 899 Folkemengden etter alder og ekteskadelig status 31. desember 1976 *Population by Age and Marital Status* Sidetall 159 Pris kr 13,00 ISBN 82-537-0753-3
- 900 Bøndenes inntekt og formue 1975 *The Holders' Income and Property* Sidetall 53 Pris kr 11,00 ISBN 82-537-0757-6
- 901 Sosialhjelpstatistikk 1975 *Social Care Statistics* Sidetall 47 Pris kr 11,00 ISBN 82-537-0759-2
- 902 Alkohol og andre rusmidler 1976 *Alcohol and Drugs* Sidetall 47 Pris kr 9,00 ISBN 82-537-0760-6
- 903 Lønnsstatistikk for ansatte i varehandel 1. mars 1977 *Wage Statistics for Employees in Wholesale and Retail Trade* Sidetall 77 Pris kr 11,00 ISBN 82-537-0762-2
- 904 Folkemengdens bevegelse 1976 *Vital Statistics and Migration Statistics* Sidetall 77 Pris kr 11,00 ISBN 82-537-0763-0
- 905 Utdanningsstatistikk Vaksenopplæring 1975-76 *Educational Statistics Adult Education* Sidetall 99 Pris kr 13,00 ISBN 82-537-0764-9
- 906 Skattestatistikk Inntektsåret 1975 *Tax Statistics Income Year 1975* Sidetall 141 Pris kr 13,00 ISBN 82-537-0765-7
- 907 Forretnings- og sparebanker Balanser og resultatregnskaper for de enkelte banker 1975 og 1976 *Commercial and Savings Banks Balance Sheets and Working Accounts* Sidetall 171 Pris kr 11,00 ISBN 82-537-0729-0
- 908 Sosial hjemmehjelp 1976 *Social Home-Help Services* Sidetall 33 Pris kr 9,00 ISBN 82-537-0767-3
- 909 Lønnsstatistikk for sjøfolk på skip i utenriksfart mars 1977 *Wage Statistics for Seamen on Ships in Ocean Transport March 1977* Sidetall 31 Pris kr 9,00 ISBN 82-537-0768-1
- 910 Laks- og sjøaurefiske 1976 *Salmon and Sea Trout Fisheries* Sidetall 57 Pris kr 11,00 ISBN 82-537-0773-8
- 911 Skogstatistikk 1976 *Forestry Statistics* Sidetall 121 Pris kr 13,00 ISBN 82-537-0774-6
- 912 Utdanningsstatistikk Oversikt 1. oktober 1975 *Educational Statistics Survey* Sidetall 111 Pris kr 13,00 ISBN 82-537-0776-2
- 913 Jordbruksstatistikk 1976 *Agricultural Statistics* Sidetall 139 Pris kr 13,00 ISBN 82-537-0777-0
- 914 Lønns- og sysselsettingsstatistikk for ansatte i skoleverket 1. oktober 1976 *Wage and Employment Statistics for Employees in Publicly Maintained Schools* Sidetall 59 Pris kr 11,00 ISBN 82-537-0780-0
- 915 Kriminalstatistikk Reaksjoner 1976 *Criminal Statistics Sanctions* Sidetall 49 Pris kr 9,00 ISBN 82-537-0781-9
- 916 Lønnsstatistikk for kommunale arbeidstakere pr. 1. oktober 1976 *Wage Statistics for Local Government Employees* Sidetall 77 Pris kr 11,00 ISBN 82-537-0783-7
- 917 Byggearealstatistikk 1976 *Building Statistics* Sidetall 85 Pris kr 11,00 ISBN 82-537-0784-3
- 918 Strukturertall for kommunenes økonomi 1975 *Structural Data from the Municipal Accounts* Sidetall 143 Pris kr 13,00 ISBN 82-537-0785-1
- 919 Veterinærstatistikk 1976 *Veterinary Statistics* Sidetall 79 Pris kr 11,00 ISBN 82-537-0787-8
- 920 Stortingsvalget 1977 *Storting Elections 1977* Sidetall 153 Pris kr 13,00 ISBN 82-537-0790-8
- 921 Elektrisitetsstatistikk 1976 *Electricity Statistics* Sidetall 95 Pris kr 11,00 ISBN 82-537-0792-4
- 923 Rutebilstatistikk 1975 *Scheduled Road Transport* Sidetall 61 Pris kr 11,00 ISBN 82-537-0795-9
- 926 Dødsårsaker 1976 Hovedtabeller *Causes of Death Main Tables* Sidetall 99 Pris kr 11,00 ISBN 82-537-0799-1
- 931 Kredittmarkedstatistikk Finansielle sektorbalanser 1971-1976 *Credit Market Statistics Financial Sector Balance Sheets* Sidetall 165 Pris kr 13,00 ISBN 82-537-0807-6

## I serien Statistiske analyser (SA):

- Nr. 25 Forbruk blant skoleungdom og studenter 1973-1974 *Students' Consumer Expenditure* Sidetall 59 Pris kr 8,00 ISBN 82-537-0606-5
- 26 Vaksenopplæring 1969-1974 *Adult Education* Sidetall 137 Pris kr 9,00 ISBN 82-537-0630-8
- 27 Omsetning og fortjeneste m.v. i varehandelen *Sales and Profit etc. in the Internal Trade* Sidetall 63 Pris kr 8,00 ISBN 82-537-0651-0
- 28 Beholdning og anskaffelse av varige forbruksvarer i private husholdninger *Accounts of Stocks and Purchases of Durable Consumer Goods in Private Households* Sidetall 133 Pris kr 13,00 ISBN 82-537-0670-7

## I serien Statistiske analyser (SA) (forts.):

- Nr. 29 Tømmerfløtning 1871-1975 *Timber Floating* Sidetall 79 Pris kr 11,00 ISBN 82-537-0704-5  
 - 30 Døgnets 24 timer *The Day's 24 Hours* Sidetall 99 Pris kr 13,00 ISBN 82-537-0719-3  
 - 31 Sosialt utsyn 1977 *Social Survey* Sidetall 239 Pris kr 15,00 ISBN 82-537-0756-8  
 - 32 Norsk hagebruk 1969-1974 *Norwegian Horticulture* Sidetall 103 Pris kr 11,00  
 ISBN 82-537-0761-4

## I serien Samfunnsøkonomiske studier (SØS):

- Nr. 29 Statistisk Sentralbyrås 100-årsjubileum Prolog og taler ved festmøtet i Universitetets aula 11. juni 1976 *Central Bureau of Statistics Prologue and Addresses at the Centenary Celebration, University Hall* Sidetall 32 Pris kr 7,00 ISBN 82-537-0637-5  
 - 30 Inntekts- og forbruksbeskatning fra et fordelingssynspunkt - En modell for empirisk analyse *Taxation of Income and Consumption from a Distributional Point of View - A Model for Empirical Analysis* Sidetall 148 Pris kr 9,00 ISBN 82-537-0647-2  
 - 32 Inntekt og forbruk for funksjonshemmede *Income and Consumer Expenditure of Disabled Persons* Sidetall 166 Pris kr 13,00 ISBN 82-537-0732-0

## I serien Artikler fra Statistisk Sentralbyrå (ART):

- Nr. 85 Utdanning og yrke til lærerkandidatene fra 1965 *Education and Occupation of Graduates from Teachers' Training Colleges in 1965* Sidetall 55 Pris kr 8,00 ISBN 82-537-0611-1  
 - 86 Four Papers on the Analytic Graduation of Fertility Curves *Fire artikler om analytisk glatting av fruktbarhetskurver* Sidetall 57 Pris kr 8,00 ISBN 82-537-0616-2  
 - 87 On the Estimation of Dynamic Relations from Combined Cross Section Time Series Data *Om estimering av dynamiske relasjoner fra tverrsnittstidsrekke data* Sidetall 19 Pris kr 5,00 ISBN 82-537-0620-0  
 - 88 Estimering av total sysselsetting innen noen hovednæringer i geografiske regioner: Om estimatorenes skjevhet, varians og bruttovariens *Estimation of Employment within Geographical Regions: On the Bias Variance and the Mean Square Error of the Estimates* Sidetall 57 Pris kr 8,00 ISBN 82-537-0646-4  
 - 89 Ekteskap og barnetal - ei gransking av fertilitetsutviklinga i Norge 1920-1970 *Marriages and number of children - An Analysis of Fertility Trend in Norway* Sidetall 48 Pris kr 8,00 ISBN 82-537-0658-8  
 - 90 Utviklingstendensar i 1975 i Norges befolkning *Trends in the Norwegian Population* Sidetall 27 Pris kr 7,00 ISBN 82-537-0654-5  
 - 91 Aktuelle skattetal 1976 *Current Tax Data* Sidetall 51 Pris kr 8,00 ISBN 82-537-0653-7  
 - 92 Regionale forskjeller i yrkesdeltakingen 1970 *Regional Differences in Labour Force Participation 1970* Sidetall 67 Pris kr 9,00 ISBN 82-537-0709-6  
 - 93 Pris- og inntektsfordelingsvirkninger av miljøverninvesteringer i norsk bergverk og industri *Price and Income Effects of Environmental Protection Investments in Norwegian Mining and Manufacturing* Sidetall 87 Pris kr 11,00 ISBN 82-537-0717-7  
 - 94 En modell for analyse av skatter ved forskjellige definisjoner av inntekt *A Model for Analysis of Taxes and Alternative Definitions of Income* Sidetall 59 Pris kr 11,00 ISBN 82-537-0725-8  
 - 95 Energibruk i Norge *Energy Use in Norway* Sidetall 49 Pris kr 9,00 ISBN 82-537-0733-9  
 - 96 Inflation in the Open Economy: A Norwegian Model *Inflasjon i en åpen økonomi: En norsk modell* Sidetall 67 Pris kr 11,00 ISBN 82-537-0737-1  
 - 97 Allmennlærerutdanning og yrke En analyse av tall fra Folketelling 1970 *General Teacher Training and Occupation An Analysis of Data from Population Census 1970* Sidetall 66 Pris kr 11,00 ISBN 82-537-0743-6  
 - 98 Pendling i Norge 1970 *Commuting in Norway 1970* Sidetall 84 Pris kr 11,00 ISBN 82-537-0754-1  
 - 99 Aktuelle skattetal 1977 *Current Tax Data 1977* Sidetall 59 Pris kr 9,00 ISBN 82-537-0770-3  
 - 100 Mediabruk som fritidsaktivitet *The Use of Mass Media as a Leisure Activity* Sidetall 33 Pris kr 9,00 ISBN 82-537-0778-9  
 - 101 The Effect on Consumption of Household Size and Composition *Konsum og husholdningens størrelse og sammensetning* Sidetall 35 Pris kr 9,00 ISBN 82-537-0788-6  
 - 102 Levestandard for private husholdninger *Standard of living for Private Households* Sidetall 64 Pris kr 11,00 ISBN 82-537-0789-4  
 - 103 Prisnivåjusterte regnskaper. Bergverksdrift og industri *Price-level Accounting. Mining and Manufacturing* Sidetall 81 Pris kr 11,00 ISBN 82-537-0791-6  
 - 105 Husholdningenes etterspørsel etter elektrisitet 1966-1975 *The Demand for Electricity by Households* Sidetall 67 Pris kr 11,00 ISBN 82-537-0801-7

Utvalgte publikasjoner i serien Statistisk Sentralbyrås Håndbøker (SSH)  
*Selected publications in the series Statistisk Sentralbyrås Håndbøker (SSH)*

- Nr. 4 Innføring i maskinregning. Hefte 1. Addisjonsmaskiner  
" 5 Innføring i maskinregning. Hefte 2. Kalkulasjonsmaskiner  
" 8 Framlegg til nordisk statistisk terminologi  
" 9 Standard for næringsgruppering ISBN 82-537-0711-8  
" 13 Standard for handelsområder ISBN 82-537-0715-0  
" 19 Varenomenklatur for industristatistikken ISBN 82-537-0678-2  
" 23 Utsnitt om prinsipper og definisjoner i offisiell statistikk ISBN 82-537-0196-9  
" 24 Standard for gruppering av sykdommer - skader - dødsårsaker i offentlig norsk statistikk  
ISBN 82-537-0217-5  
" 26 Statistisk varefortegnelse for utenrikshandelen ISBN 82-537-0675-8  
" 27 Utsnitt om prinsipper og definisjoner i offisiell statistikk. Fra Forbruksundersøkelsen 1958  
" 28 Standard for utdanningsgruppering i offentlig norsk statistikk ISBN 82-537-0272-8  
" 29 Norsk-Engelsk ordliste  
" 30 Lov, forskrifter og overenskomst om folkeregistrering ISBN 82-537-0099-7  
" 32 Konsumprisindeksen ISBN 82-537-0484-4  
" 35 Standard for kommuneklassifisering ISBN 82-537-0465-8  
" 36 Produksjonsindeks for bergverksdrift, industri og kraftforsyning ISBN 82-537-0471-2  
" 37 13 konjunkturindikatorer - En kort oversikt ISBN 82-537-0659-6

Pris kr 13,00

Publikasjonen utgis i kommisjon hos H. Aschehoug & Co., Oslo,  
og er til salgs hos alle bokhandlere.

ISBN 82-537-0687-1