

NOVEMBER 1991 - 79. ÅRGANG

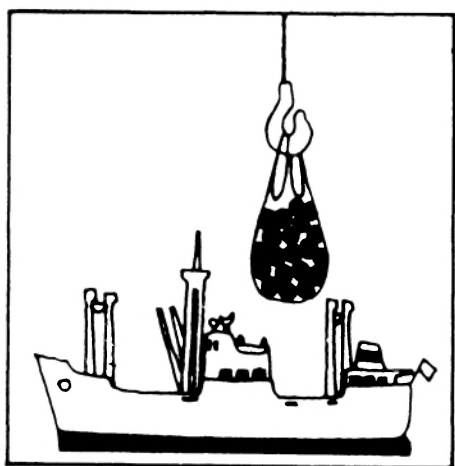

MÅNEDSSTATISTIKK OVER UTENRIKS- HANDELEN

MONTHLY BULLETIN OF EXTERNAL TRADE

STATISTISK SENTRALBYRÅ
CENTRAL BUREAU OF STATISTICS OF NORWAY

Innhold

Tabell	1. Innførsel og utførsel
»	2. Innførsel og utførsel av skip, oljeplattformer og utførsel av råolje og naturgass
»	3. Kvartalsindekser for utenrikshandelen
»	4. Kvartalsindekser for enkelte varegrupper. Innførsel og utførsel
»	5. Innførsel. Varesektorer og hovedgrupper etter SITC ...
»	6. Utførsel. Varesektorer og hovedgrupper etter SITC ...
»	7. Innførsel og utførsel. Grupper etter SITC
»	8. Innførsel. Viktigere vareposter etter SITC
»	9. Utførsel. Viktigere vareposter etter SITC
»	10. Innførsel. Viktigere varer gruppert etter Det harmoniserte system (HS)
»	11. Utførsel. Viktigere varer gruppert etter Det harmoniserte system (HS)
»	12. Samhandelen med de enkelte land
»	13. Samhandelen med de viktigste land. Hovedgrupper etter SITC
»	14. Utførsel. Viktigere varer fordelt på bestemmelsesland
»	15. Innførsel og utførsel. Skip fordelt på land

Vedlegg 1:
Eksport av råolje
og naturgass. Tabell 1–5.

Standardtegn i tabeller

Oppgave mangler	..
Tall kan ikke offentliggjøres	:
Null	–
Mindre enn 0,5 av den brukte enheten	0
Mindre enn 0,05 av den brukte enheten	0,0

Contents

Table	1. Imports and exports
»	2. Imports and exports of ships, oil platforms and exports of crude oil and natural gas
»	3. Quarterly index numbers of external trade
»	4. Quarterly index numbers for selected commodity groups. Imports and exports.
»	5. Imports by sections and divisions of the SITC
»	6. Exports by sections and divisions of the SITC
»	7. Imports and exports, by groups of the SITC
»	8. Imports by principal items of the SITC
»	9. Exports by principal items of the SITC
»	10. Imports of principal commodities according to the Harmonized System (HS) ..
»	11. Exports of principal commodities according to the Harmonized System (HS) ..
»	12. Imports and exports by country
»	13. Trade with principal countries by divisions of the SITC
»	14. Exports of principal commodities by country of destination
»	15. Imports and exports of ships by country

Annex 1:
Exports of crude oil
and natural gas. Tabel 1–5.

Explanation of Symbols in Tables

Data not available
Not for publication
Nil
Less than 0.5 of unit employed
Less than 0.05 of unit employed

TABELL 1. INNFØRSEL OG UTFØRSEL. MILL.KR(1) IMPORTS AND EXPORTS. MILLION KRONER(1)

A. INNFØRSEL IMPORTS						
MÅNED MONTH	A 1 I ALT TOTAL			A 2 UTEN SKIP OG OLJEPLATTFORMER EXCL. SHIPS AND OIL PLATFORMS		
	1989	1990	1991	1989	1990	1991
I ALT	163 380	169 998		137 627	152 761	
JANUAR-NOV.	146 945	156 879	150 372	126 412	141 916	141 034
JANUAR	11 411	13 711	13 680	10 613	13 066	12 406
FEBRUAR	12 787	12 596	12 164	10 786	11 374	11 625
MARS	12 419	15 462	12 993	10 799	13 439	11 295
APRIL	13 992	14 449	17 250	12 882	11 820	16 839
MAI	12 442	17 354	12 800	10 969	15 757	12 214
JUNI	13 893	12 942	12 637	12 144	11 320	11 646
JULI	11 621	11 897	12 134	9 563	11 125	11 668
AUGUST	12 970	12 941	11 912	10 987	11 797	11 350
SEPTEMBER ...	13 767	12 716	12 772	11 834	12 106	12 437
OKTOBER	15 489	16 426	16 374	12 830	14 962	14 725
NOVEMBER	16 154	16 385	15 656	13 006	15 149	14 831
DESEMBER	16 435	13 120	-	11 215	10 845	-

B. UTFØRSEL EXPORTS									
	B 1 I ALT TOTAL			B 2 UTEN SKIP OG OLJEPLATTFORMER EXCL. SHIPS AND OIL PLATFORMS			B 3 UTEN RÅOLJE, NATURGASS SKIP OG OLJEPLATTFORMER EXCL. CRUDE OIL, NATURAL GAS, SHIPS AND OIL PLATFORMS		
	1989	1990	1991	1989	1990	1991	1989	1990	1991
I ALT	187 146	211 579		180 723	201 091		107 182	112 551	
JANUAR-NOV.	171 765	192 115	201 846	165 852	182 959	190 153	98 590	103 996	101 210
JANUAR	14 808	17 441	19 915	14 394	16 522	19 537	8 574	9 507	9 776
FEBRUAR	13 492	14 906	16 657	13 219	14 384	15 807	8 106	8 780	8 882
MARS	15 324	16 937	17 496	14 518	16 128	16 869	8 449	9 315	9 490
APRIL	16 715	15 477	20 083	16 334	14 529	18 141	9 388	8 872	9 854
MAI	16 057	15 581	18 584	15 410	15 018	17 605	9 018	9 389	9 482
JUNI	15 536	16 496	18 377	15 285	14 499	17 221	9 805	9 527	9 314
JULI	14 976	15 002	18 371	14 038	13 657	16 851	8 196	8 401	8 590
AUGUST	15 988	16 251	14 510	14 969	15 509	13 778	8 601	8 824	7 948
SEPTEMBER ...	15 285	19 028	20 441	15 051	18 723	18 343	8 887	9 621	9 370
OKTOBER	16 702	23 130	19 396	16 421	22 167	18 665	9 729	10 986	9 867
NOVEMBER	16 881	21 864	18 016	16 212	21 822	17 335	9 838	10 776	8 637
DESEMBER	15 382	19 464	-	14 870	18 132	-	8 593	8 555	-

C. INNFØRSELVERSKUDD (A - B) IMPORT SURPLUS (A - B)									
	(A 1 - B 1) I ALT TOTAL			(A 2 - B 2) UTEN SKIP OG OLJEPLATTFORMER EXCL. SHIPS AND OIL PLATFORMS			(A 2 - B 3) UTEN SKIP, OLJEPLATTFORMER, FOR UTFØRSEL OGSÅ UTEN OLJE OG GASS EXCL. SHIPS, OIL PLATFORMS, FOR EXPORTS ALSO EXCL. CRUDE OIL AND NATURAL GAS		
	1989	1990	1991	1989	1990	1991	1989	1990	1991
I ALT	-23 766	-41 581		-43 096	-48 330		30 445	40 210	
JANUAR-NOV.	-24 820	-35 236	-51 474	-39 441	-41 043	-49 120	27 822	37 919	39 824
JANUAR	-3 398	-3 731	-6 235	-3 782	-3 456	-7 131	2 039	3 560	2 630
FEBRUAR	-706	-2 311	-4 492	-2 434	-3 010	-4 183	2 679	2 594	2 743
MARS	-2 904	-1 474	-4 503	-3 720	-2 689	-5 574	2 350	4 124	1 805
APRIL	-2 722	-1 028	-2 833	-3 452	-2 709	-1 302	3 494	2 948	6 985
MAI	-3 616	1 773	-5 784	-4 440	738	-5 392	1 951	6 368	2 732
JUNI	-1 643	-3 555	-5 741	-3 141	-3 179	-5 575	2 339	1 793	2 332
JULI	-3 355	-3 105	-6 237	-4 475	-2 532	-5 183	1 367	2 724	3 078
AUGUST	-3 018	-3 310	-2 598	-3 982	-3 712	-2 429	2 386	2 974	3 402
SEPTEMBER ...	-1 518	-6 312	-7 669	-3 217	-6 617	-5 906	2 947	2 485	3 067
OKTOBER	-1 213	-6 704	-3 022	-3 591	-7 205	-3 940	3 101	3 976	4 858
NOVEMBER	-727	-5 479	-2 360	-3 206	-6 673	-2 505	3 168	4 373	6 194
DESEMBER	1 054	-6 345	-	-3 655	-7 287	-	2 623	2 291	-

(1) ENDELIGE TALL FOR 1989 OG 1990.
(1) FINAL FIGURES FOR 1989 AND 1990.

TABELL 2. INNFØRSEL OG UTFØRSEL AV SKIP, OLJEPLATTFORMER OG UTFØRSEL AV RÅOLJE OG NATURGASS. MILL.KR
 IMPORTS AND EXPORTS OF SHIPS, OIL PLATFORMS, AND EXPORTS OF CRUDE OIL AND NATURAL GAS. MILLION KRONER

SKIP SHIPS									
MÅNED MONTH	INNFØRSEL IMPORTS			UTFØRSEL EXPORTS			INNFØRSEL SOVERSKUDD IMPORT SURPLUS		
	1989	1990	1991	1989	1990	1991	1989	1990	1991
I ALT	25 753	13 645		5 540	10 093		20 213	3 552	
JANUAR-NOV.	20 533	13 245	8 808	5 029	8 840	11 427	15 504	4 406	-2 619
JANUAR	798	533	1 274	414	919	378	384	-386	896
FEBRUAR	2 001	1 222	540	273	523	849	1 728	699	-310
MARS	1 621	2 023	1 374	330	492	627	1 291	1 531	747
APRIL	1 110	2 629	412	380	948	1 942	730	1 680	-1 530
MAI	1 473	1 597	380	381	563	978	1 092	1 034	-599
JUNI	1 750	1 621	991	251	1 997	1 157	1 498	-376	-166
JULI	2 058	773	466	938	1 345	1 520	1 120	-573	-1 054
AUGUST	1 983	558	563	878	741	732	1 105	-183	-169
SEPTEMBER ..	1 933	610	335	234	305	1 832	1 699	304	-1 497
OKTOBER	2 659	931	1 649	281	963	731	2 378	-33	918
NOVEMBER	3 149	749	825	669	42	681	2 480	707	144
DESEMBER	5 220	399	-	511	1 253	-	4 709	-853	-

OLJEPLATTFORMER OIL PLATFORMS									
MÅNED MONTH	INNFØRSEL IMPORTS			UTFØRSEL EXPORTS					
	1989	1990	1991	1989	1990	1991			
I ALT	-	3 592		883	395				
JANUAR-NOV.	-	1 717	530	883	316	266			
JANUAR	-	111	-	-	-	-			
FEBRUAR	-	-	-	-	-	-			
MARS	-	-	324	475	316	-			
APRIL	-	-	-	-	-	-			
MAI	-	-	207	267	-	-			
JUNI	-	-	-	-	-	-			
JULI	-	-	-	-	-	-			
AUGUST	-	586	-	141	-	-			
SEPTEMBER ..	-	-	-	-	-	266			
OKTOBER	-	533	-	-	-	-			
NOVEMBER	-	488	-	-	-	-			
DESEMBER	-	1 875	-	-	79	-			

UTFØRSEL AV RÅOLJE OG NATURGASS EXPORTS OF CRUDE OIL AND NATURAL GAS									
MÅNED MONTH	I ALT. TOTAL RÅOLJE OG NATURGASS CRUDE OIL AND NATURAL GAS			RÅOLJE CRUDE OIL			NATURGASS NATURAL GAS		
	1989	1990	1991	1989	1990	1991	1989	1990	1991
I ALT	73 540	88 540		59 368	74 563		14 172	13 977	
JANUAR-NOV.	67 263	78 962	88 944	54 495	66 295	73 228	12 768	12 667	15 716
JANUAR	5 821	7 015	9 761	4 419	5 549	8 112	1 402	1 467	1 649
FEBRUAR	5 113	5 604	6 925	3 839	4 281	5 413	1 274	1 324	1 513
MARS	6 070	6 813	7 379	4 735	5 402	5 759	1 335	1 411	1 620
APRIL	6 946	5 657	8 287	5 756	4 583	6 642	1 190	1 075	1 645
MAI	6 392	5 630	8 124	5 365	4 564	6 473	1 027	1 066	1 651
JUNI	5 479	4 972	7 907	4 527	3 963	6 497	953	1 010	1 409
JULI	5 842	5 256	8 261	4 851	4 365	7 101	991	891	1 160
AUGUST	6 368	6 686	5 831	5 392	5 631	5 208	977	1 055	622
SEPTEMBER ..	6 164	9 102	8 973	5 170	8 064	7 720	994	1 038	1 253
OKTOBER	6 692	11 181	8 798	5 397	10 091	7 230	1 295	1 090	1 568
NOVEMBER	6 375	11 046	8 698	5 044	9 805	7 072	1 331	1 242	1 626
DESEMBER	6 278	9 578	-	4 874	8 268	-	1 404	1 310	-

TABELL 3. KVARTALSINDEKSER FOR UTENRIKSHANDELEN. 1988=100
 QUARTERLY INDEX NUMBERS OF EXTERNAL TRADE. 1988=100

	A. INNFØRSEL I ALT UTENOM SKIP OG OLJEPLATTFORMER TOTAL IMPORTS EXCL. SHIPS AND OIL PLATFORMS					
	PRISINDEKS UNIT VALUE			VOLUMINDEKS VOLUME		
	1989	1990	1991	1989	1990	1991
ÅRET	106	107	-	95	105	-
1. KVARTAL	103	106	102	91	104	102
2. KVARTAL	105	106	104	100	107	115
3. KVARTAL	107	107	107	88	96	97
4. KVARTAL	108	108	-	100	111	-

	B. UTFØRSEL I ALT UTENOM SKIP OG OLJEPLATTFORMER TOTAL EXPORTS EXCL. SHIPS AND OIL PLATFORMS					
	PRISINDEKS UNIT VALUE			VOLUMINDEKS VOLUME		
	1989	1990	1991	1989	1990	1991
ÅRET	112	117	-	115	123	-
1. KVARTAL	110	112	114	109	120	131
2. KVARTAL	114	103	109	118	122	135
3. KVARTAL	112	114	112	113	120	125
4. KVARTAL	112	136	-	121	130	-

	C. UTFØRSEL I ALT UTENOM RÅOLJE, NATURGASS, SKIP OG OLJEPLATTFORMER TOTAL EXPORTS EXCL. CRUDE OIL, NATURAL GAS, SHIPS, OIL PLATFORMS					
	PRISINDEKS UNIT VALUE			VOLUMINDEKS VOLUME		
	1989	1990	1991	1989	1990	1991
ÅRET	107	102	-	109	120	-
1. KVARTAL	108	102	102	101	117	120
2. KVARTAL	107	99	100	115	122	124
3. KVARTAL	107	98	100	105	119	112
4. KVARTAL	105	107	-	117	123	-

TABELL 4. KVARTALSINDEKSER FOR ENKELTE VAREGRUPPER. 1988=100 (1)

SITC	VAREGRUPPE	COMMODITY GROUP	VERDIINDEKS VALUE										
			1990					1991					
			1.	2.	3.	4.	ÅRET	1.	2.	3.	4.	ÅRET	
INNFORSEL	IMPORTS		KV.	KV.	KV.	KV.		KV.	KV.	KV.	KV.		
0-9	I ALT MED SKIP OG OLJEPLATTFORMER		111	118	99	122	112	103	113	96			
EX 793	SKIP OG OLJEPLATTFORMER		108	163	70	139	120	98	51	21			
0-9	I ALT UNNTATT SKIP OG OLJEPLATTFORMER AV DETTE		111	114	102	120	112	103	119	104			
0-1	MATVARER, DRIKKEVARER, TOBAKK		107	113	101	117	110	108	124	114			
2,4	RÅVARER, UNNTATT BRENSLSSTOFFER		132	120	113	118	121	98	121	104			
3	BRENSLSSTOFFER		116	130	133	163	136	109	135	123			
5-9	BEARBEIDDE VARER, UNNTATT MATVARER, DRIKKEVARER, TOBAKK		109	112	100	118	110	103	118	102			
0	MATVARER OG LEVENDE DYR		109	112	101	116	110	111	123	113			
04	KORN OG KORNVARER		131	131	84	96	111	79	102	91			
041	HVETE, UHALT		132	120	25	69	87	32	53	34			
05	GRØNNSAKER OG FRUKT		113	101	80	104	99	108	119	92			
054	GRØNNSAKER, FRISKE, KJØLTE, FRYSTE ELLER MIDLERTIDIG KONSERVERT; RØTTER, KNOLLER OG GRØNNSAKPRODUKTER, I.E.N., FRISKE ELLER TØRKEDE		136	110	41	84	93	129	128	52			
057	FRUKTER OG NØTTER, FRISKE ELLER TØRKEDE		108	93	87	114	101	104	112	98			
06	SUKKER, SUKKERVARER OG HONNING		113	127	141	153	133	116	144	147			
07	KAFFE, TE, KAKAO, KRYDDERIER OG VARER DERAU		88	77	83	90	84	88	91	87			
071	KAFFE OG KAFFEERSTATNINGER		81	71	77	69	75	77	87	87			
1	DRIKKEVARER OG TOBAKK		92	119	102	126	110	79	137	121			
2	RÅVARER, IKKE SPISELIGE, UNNTATT BRENSLSSTOFFER		133	122	115	120	123	99	123	105			
24	TØMMER, TRELAST OG KORK		83	93	84	80	85	78	85	78			
246	TRE I FORM AV FLISER ELLER SPON OG AVFALL		59	54	35	44	48	31	36	30			
248	SKÅRET ELLER HØVLET TRELAST; JERNB. SVILLER AV TRE		85	85	76	86	83	70	89	72			
25	PAPIRMASSE OG PAPIRAVFALL		129	102	89	95	104	81	101	57			
26	TEKSTILFIBRER OG AVFALL DERAU (IKKE SPUNNET ELLER VEVD)		105	102	83	108	100	105	103	98			
27	RÅ GJØDINGSSTOFFER OG RÅ MINERALER, I.E.N.		112	121	113	102	112	130	118	99			
28	MALMER OG AVFALL AV METALL		164	149	142	149	151	105	154	132			
3	BRENSLSSTOFFER, SMØREOLJER, ELEKTRISK STRØM MV.		116	130	133	163	136	109	135	123			
32	KULL, KOKS OG BRIKETTER		117	131	107	102	114	96	94	113			
33	MINERALOLJE OG MINERALOLJEPRODUKTER		116	133	141	185	144	113	145	112			
333	MINERALOLJE, RÅ		128	257	174	251	202	104	317	75			
334	MINERALOLJEPRODUKTER, RAFFINERTE		117	94	128	180	130	120	95	116			
335	RESTSTOFFER AV MINERALOLJEPRODUKTER OG LIKN., I.E.N.		95	138	155	120	127	97	128	141			
4	ANIMALSKE OG VEGETABILSKE OLJER, FETT OG VOKS		95	61	59	65	70	67	75	91			
5	KJEMISKE PRODUKTER		111	114	107	118	112	119	127	113			
51	ORGANISKE KJEMISKE PRODUKTER		97	89	96	117	100	133	107	91			
52	UORGANISKE KJEMISKE PRODUKTER		97	92	85	96	93	90	102	80			
53	FARGE- OG GARVESTOFFER		114	129	116	128	122	116	136	134			
54	MEDISINSKE OG FARMASØYTISKE PRODUKTER		118	135	117	131	125	150	162	141			
55	FLYKTIGE OLJER, PARFYMESTOFFER, TOALETT-, RENGJØRINGSMIDLER		131	130	134	130	131	133	144	140			
57	PLASTRÅSTOFFER		105	105	103	115	107	104	108	97			
58	PLAST, HALVFABRIKATA		110	106	100	108	106	103	115	101			
6	BEARBEIDDE VARER GRUPPERT HOVEDSAKELIG ETTER MATERIALE		104	100	93	103	100	100	112	99			
62	VARER AV GUMMI, I.E.N.		115	116	108	115	114	122	127	124			
625	RINGER, DEKK AV GUMMI TIL ALLE SLAGS HJUL		119	117	109	109	114	122	126	120			
63	VARER AV TRE OG KORK, UNNTATT MØBLER		89	84	75	90	85	76	76	74			
64	PAPIR OG PAPP; VARER AV PAPIRMASSE, PAPIR OG PAPP		117	111	109	125	116	122	121	116			
641	PAPIR OG PAPP		114	111	108	120	113	123	116	111			
65	TEKSTILGARN, TEKSTILSTOFFER OG TEKSTILVARER OG LIKN. PROD.		102	93	90	106	98	95	94	87			
651	TEKSTILGARN		107	101	80	99	97	106	109	83			
652	VEVNADER AV BOMULL		131	117	121	139	127	138	127	121			
653	VEVNADER AV SYNTETISKE ELLER KUNSTIGE TEKSTILFIBRER		116	108	108	116	112	108	105	96			
659	GOLVBELEGG MV.		85	69	73	93	80	71	61	66			
66	VARER AV IKKE-METALLISKE MINERALER I.E.N.		78	80	75	91	81	68	79	78			
664	GLASS		105	95	93	102	99	89	101	95			
67	JERN OG STÅL		139	140	117	120	129	119	122	117			
673	FLATVASEDE PRODUKTER AV JERN ELLER ULEGERT STÅL, UTEM PLETTERING, BELEGG ELLER OVERDRAG		154	128	97	113	123	120	106	93			
674	FLATVASEDE PRODUKTER AV JERN ELLER ULEGERT STÅL, MED PLETTERING, BELEGG ELLER OVERDRAG		96	103	77	92	92	75	70	59			
678	TRÅD AV JERN ELLER STÅL		110	103	89	92	99	104	114	71			
68	METALLER, UNNTATT JERN OG STÅL		103	74	72	86	84	81	77	64			
682	KOPPER		109	99	89	106	101	96	87	79			
684	ALUMINIUM		100	61	62	79	76	77	75	59			
69	VARER AV METALLER, I.E.N.		82	87	87	87	86	98	145	111			
7	MASKINER OG TRANSPORTMIDLER		111	130	100	129	118	101	127	94			
71	KRAFTMASKINER OG -UTSTYR		117	142	109	132	125	132	170	107			
72	MASKINER FOR SPEIELLE INDUSTRIER		103	94	88	102	97	98	116	86			
723	ANLEGGSMASKINER OG -UTSTYR SAMT DELER DERTIL		94	96	98	107	99	86	113	114			
75	KONTORMASKINER OG AUTOMATISK DATABEHANDLINGSUTSTYR		130	112	86	120	112	121	108	97			
76	TELEKOMM.APP. OG UTSTYR FOR OPPTAK OG GJENGIVELSE AV LYD		101	95	86	110	98	103	102	93			
761	FJERNSYNSMOTTAKERE		113	101	88	131	108	117	94	98			
77	ELEKTRISKE MASKINER, APPARATER OG DELER, I.E.N.		104	100	97	116	104	102	106	106			
772	ELEKTRISKE APPARATER TIL Å SLUTTE, BRYTE, SIKRE ELLER FORBINDE ELEKTRISKE STRØMKRETSE		105	102	91	106	101	102	111	102			
775	ELEKTRISKE OG IKKE-ELEKTRISKE HUSHOLDNINGSARTIKLER		94	85	86	120	96	86	88	95			
78	KJØRETØYER FOR VEG		113	116	96	114	110	93	105	80			
781	PERSONBILER OG STASJONSVOGNER		121	117	106	119	116	92	96	85			
8	FORSKJELLIGE FERDIGE VARER		109	95	102	114	105	104	106	113			
81	PREFABRIKERT BYGN.; SANITÆR-, VARME- OG LYSUTSTYR, I.E.N.		89	78	76	107	88	80	86	92			
82	MØBLER OG DELER DERTIL		101	89	74	102	92	92	90	79			
84	KLÆR OG TILBEHØR TIL KLÆR		113	86	115	99	103	110	87	129			
842	KLÆR FOR DAMER ELLER PIKER UNNT. AV TRIKOTASJE		130	97	134	108	117	129	91	147			
843	KLÆR FOR HERRER ELLER GUTTER, AV TRIKOTASJE		75	71	86	96	82	93	84	109			
85	FOTTØY		121	88	127	87	106	117	87	137			
88	FOTOGRAFISKE OG OPTISKE ARTIKLER, I.E.N.; UR		100	109	100	114	106	104	123	112			
89	FORSKJELLIGE FERDIGE VARER, I.E.N.		110	102	100	134	111	104	120	108			
894	BARNEVOGNER, LEKETØY, SPILL OG SPORTSARTIKLER		79	90	104	126	100	93	107	122			
898	MUSIKKINSTRUMENTER OG DELER OG TILBEHØR DERTIL; GRAMMOFONPLATER, LYDBÅND OG ANDRE LYDOPPTAK		125	108	111	187	133	136	124	124			

QUARTERLY INDEX NUMBERS FOR SELECTED COMMODITY GROUPS. 1988=100 (1)

PRISINDEKS UNIT VALUE										VOLUMINDEKS VOLUME										SITC	
1990					1991					1990					1991						
1. KV.	2. KV.	3. KV.	4. KV.	ÅRET	1. KV.	2. KV.	3. KV.	4. KV.	ÅRET	1. KV.	2. KV.	3. KV.	4. KV.	ÅRET	1. KV.	2. KV.	3. KV.	4. KV.	ÅRET		
..	0-9
..	EX 793
106	106	107	108	107	102	104	107			104	107	96	111	105	102	115	97			0-9	
101	105	106	105	104	105	109	108			106	107	96	112	105	102	114	105			0-1	
116	112	109	107	111	90	111	109			113	107	104	111	109	109	109	95			2,4	
128	116	136	171	137	135	124	130			91	112	98	95	99	81	109	94			3	
105	105	105	106	105	101	102	106			104	107	95	112	104	102	116	97			5-9	
102	107	105	104	105	104	108	107			106	105	96	112	105	106	114	105			0	
117	122	120	119	119	108	118	112			112	108	70	81	93	73	86	81			04	
126	131	114	112	124	66	122	76			104	92	22	62	70	49	43	45			041	
106	109	104	97	104	100	106	107			107	93	77	108	96	108	113	86			05	
108	119	118	121	115	118	129	123			127	92	34	69	81	110	99	43			054	
108	107	101	92	101	102	105	111			100	87	86	124	99	102	107	88			057	
128	125	130	123	126	130	127	123			88	102	108	124	106	90	113	119			06	
76	79	81	82	79	78	82	82			116	97	103	110	107	112	111	106			07	
64	69	70	69	68	67	74	73			128	102	109	101	110	116	117	119			071	
92	97	110	106	101	117	115	121			100	123	92	118	108	67	119	100			1	
117	112	110	107	112	90	112	110			114	108	105	112	110	110	110	95			2	
111	111	112	110	111	109	108	111			75	84	76	73	77	71	79	70			24	
94	92	92	83	90	84	89	92			63	59	39	53	53	37	40	32			246	
114	116	116	114	115	112	109	112			75	73	65	75	72	63	81	64			248	
118	117	107	95	109	92	88	83			109	88	83	100	95	89	115	69			25	
103	105	98	92	99	93	95	105			102	97	85	118	101	114	109	93			26	
117	114	117	127	118	121	121	122			96	106	96	80	95	108	97	81			27	
125	118	114	112	117	83	121	116			131	127	125	133	129	128	128	114			28	
128	116	136	171	137	135	124	130			91	112	98	95	99	81	109	94			3	
120	120	123	114	119	122	120	116			98	109	87	89	96	79	78	97			32	
129	116	138	181	141	138	125	133			90	115	103	102	102	82	115	84			33	
152	115	147	206	148	123	136	121			84	223	119	122	137	85	234	62			333	
127	119	141	187	145	147	122	138			93	79	91	97	90	82	78	84			334	
114	115	118	121	117	123	115	123			84	121	132	99	109	79	111	115			335	
105	97	95	95	99	99	102	97			91	62	62	68	71	68	73	94			4	
107	110	109	115	110	115	107	110			103	104	97	103	102	103	118	102			5	
96	97	98	95	96	92	92	80			101	92	98	123	104	145	117	114			51	
133	130	128	135	132	130	131	132			73	70	66	71	70	69	78	60			52	
108	108	117	127	115	119	122	117			105	120	99	101	106	97	111	115			53	
114	146	139	172	141	191	122	170			103	92	84	77	89	78	133	83			54	
104	105	109	109	107	100	108	111			125	124	123	119	123	132	134	127			55	
97	97	96	102	98	105	99	94			108	107	107	113	109	99	108	103			57	
108	102	99	103	103	100	101	98			102	104	101	105	103	104	115	103			58	
105	105	106	104	105	101	103	104			99	95	88	99	95	98	108	96			6	
100	105	99	97	100	102	101	109			115	111	108	119	113	119	125	114			62	
92	93	89	88	90	87	87	94			129	125	123	125	126	140	144	127			625	
114	117	109	112	113	110	114	106			78	72	69	81	75	69	67	70			63	
104	105	107	108	106	106	107	109			113	106	102	116	109	115	113	106			64	
107	106	108	108	107	106	107	108			106	104	100	110	105	116	109	103			641	
101	101	100	102	101	98	100	99			100	93	90	104	97	97	94	87			65	
104	102	106	102	103	96	98	96			103	100	76	98	94	110	111	87			651	
100	94	98	104	99	95	98	101			131	124	124	134	128	145	129	119			652	
103	106	97	103	102	105	102	108			112	102	111	112	109	103	103	89			653	
98	100	94	96	97	96	103	91			87	68	78	97	83	74	59	72			659	
100	102	97	103	101	102	103	107			78	78	77	89	80	66	76	73			66	
95	100	97	95	97	101	97	99			111	95	95	107	102	89	103	96			664	
119	113	116	112	115	110	108	106			117	124	101	107	112	108	113	111			67	
125	120	113	114	119	111	112	119			123	107	86	99	104	108	95	78			673	
99	103	108	100	102	98	103	97			98	101	71	92	90	77	68	61			674	
112	126	120	123	119	125	128	122			99	82	75	75	83	83	89	58			678	
86	88	82	83	85	73	74	74			120	84	87	104	99	111	105	87			68	
103	112	112	103	107	99	100	100			106	88	79	103	94	97	87	79			682	
81	81	77	77	79	66	67	67			124	76	81	103	96	117	111	88			684	
108	109	119	109	111	106	113	116			76	80	73	80	77	93	129	96			69	
107	107	107	106	107	99	101	106			104	122	94	122	110	101	126	89			7	
110	109	103	94	104	106	111	103			106	130	105	140	121	125	153	103			71	
101	93	103	103	100	95	97	102			101	102	86	99	97	103	119	85			72	
115	102	123	103	110	107	114	100			82	94	80	105	90	80	99	114			723	
127	121	118	104	117	96	92	102			103	93	73	115	96	126	117	94			75	
82	74	71	74	75	59	70	77			124	128	122	149	131	175	145	121			76	
87	89	77	81	83	81	86	88			130	113	114	162	130	143	110	111			761	
105	108	103	97	105	98	101	102			99	93	95	120	102	105	105	104			77	
106	107	100	101	103	88	93	99			99	96	91	104	98	116	119	103			772	
105	105	98	100	102	101	106	103			89	81	87	121	94	85	83	92			775	
114	112	112	116	113	115	115	120			99	104	86	98	97	81	91	66			78	
108	103	104	109	106	108	109	111			112	113	102	109	109	85	87	77			781	
99	100	101	103	101	100	103	105			110	95	101	111	104	105	103	107			8	
99	106	101	106	103	107	96	104			90	73	76	101	85	75	90	89			81	
102	103	97	104	102	104	105	99			99	86	77	99	90	88	86	80			82	
93	91	98	102	96	94	92	99			122	95	117	97	108	117	96	130			84	
93	95	100	99	97	92	90	98			140	102	133	108	121	140	101	150			842	
93	86	94	93	92	87	87	91			81	82	91	104	89	107	96	120			843	
94	92	110	103	99	91	98	113			130	96	115	85	106							

TABELL 4. KVARTALSINDEKSER FOR ENKELTE VAREGRUPPER. 1988=100 (1)

SITC	VAREGRUPPE	COMMODITY GROUP	VERDIINDEKS VALUE																	
			1990					1991												
			1. KV.	2. KV.	3. KV.	4. KV.	ÅRET	1. KV.	2. KV.	3. KV.	4. KV.	ÅRET								
0-9	I ALT MED SKIP OG OLJEPLATTFORMER		135	130	138	176	145	148	153	144										
EX 793	SKIP OG OLJEPLATTFORMER		158	246	168	164	184	130	286	268										
0-9	I ALT UNNTATT SKIP OG OLJEPLATTFORMER AV DETTE		134	125	136	177	143	149	148	139										
0-1	MATVARER, DRIKKEVARER, TOBAKK		99	112	124	149	121	124	137	123										
2,4	RÅVARER, UNNTATT BRENSLSSTOFFER		128	122	100	103	113	105	104	100										
3	BRENSLSSTOFFER		169	142	181	269	190	208	200	192										
5-9	BEARBEIDDE VARER, UNNTATT MATVARER, DRIKKEVARER, TOBAKK		113	115	108	118	114	111	114	105										
0	MATVARER OG LEVENDE DYR		99	112	124	149	121	125	137	123										
02	MEIERIVARER OG EGG		156	138	105	126	131	100	112	123										
03	FISK (UNNT. SJØPATTEDYR), KREPSDYR OG BLØTDYR OG VARER DERAV		99	114	131	157	125	129	138	126										
034	FISK, FERSK, KJØLT ELLER FRYST		91	118	148	168	131	125	140	137										
035	FISK, TØRRET, SALTET ELLER I SALTlake; RØYKT		119	93	112	162	121	164	144	122										
037	FISK, KREPSDYR OG BLØTDYR, TILBEREDT ELLER KONSERV., I.E.N		98	137	116	132	121	103	119	108										
08	DYREFOR (UNNTATT UMALT KORN)		58	61	49	67	59	89	135	84										
1	DRIKKEVARER OG TOBAKK		100	143	132	152	132	98	132	151										
2	RÅVARER, IKKE SPISELIGE, UNNTATT BRENSLSSTOFFER		131	124	102	105	116	106	105	101										
21	HUDER, SKINN OG PELSSKINN, RÅ		77	75	11	27	47	64	56	21										
24	TØMMER, TRELAST OG KORK		215	218	167	195	199	170	187	207										
25	PAPIRMASSE OG PAPIRRAFFINERINGS- OG AVFALL		131	119	88	80	105	88	76	83										
26	TEKSTILFIBRER OG AVFALL DERAV (IKKE SPUNNET ELLER VEVD)		88	74	44	74	70	53	67	28										
27	RÅ GJØDNINGSTOFFER OG RÅ MINERALER, I.E.N.		140	140	155	184	155	139	173	150										
28	MALMER OG AVFALL AV METALL		126	117	127	108	120	117	104	103										
3	BRENSLSSTOFFER, SMØREOLJER, ELEKTRISK STRØM MV.		169	142	181	269	190	208	200	192										
33	MINERALOLJE OG MINERALOLJEPRODUKTER		193	165	224	338	230	240	239	241										
333	MINERALOLJE, RÅ		181	156	214	334	221	229	231	238										
334	MINERALOLJEPRODUKTER, RAFFINERTE		332	279	332	392	334	377	330	289										
34	GASS, NATURLIG OG TILVIRKET		117	87	81	109	98	137	109	83										
35	ELEKTRISK STRØM		125	164	180	250	180	134	182	73										
4	ANIMALSKE OG VEGETABILISKE OLJER, FETT OG VOKS		80	88	66	77	78	92	101	83										
41	ANIMALSKE OLJER OG FETT		87	64	59	61	68	131	117	39										
43	BEARBEIDDE ANIMALSKE OG VEGETABILISKE OLJER, FETT OG VOKS		74	106	75	92	87	71	95	109										
5	KJEMISKE PRODUKTER		119	117	110	119	116	117	125	112										
51	ORGANISKE KJEMISKE PRODUKTER		104	99	108	107	105	120	120	109										
511	HYDROKARBONER, I.E.N., OG HALOGEN-, SULFO-, NITRO- ELLER NITROSODERIVATER DERAV		72	92	84	89	84	84	108	39										
52	UORGANISKE KJEMISKE PRODUKTER		117	110	106	104	110	105	113	92										
522	UORG. KJEM. GRUNNST., OKSIDER OG HALOGENSALTER		111	104	97	87	100	94	105	85										
53	FARGE- OG GARVESTOFFER		136	125	112	107	120	105	128	106										
55	FLYKTIGE OLJER, RESINOIDER OG PARFYMESTOFFER; TOAETT-, RENGJØRINGS- OG PUSSEMIDLER		139	109	115	153	129	130	134	142										
56	KUNSTGJØDSEL		134	141	110	140	131	127	153	126										
57	PLASTRÅSTOFFER		111	118	104	117	112	112	113	103										
571	POLYMERER AV ETYLEN, UBEARBEIDDE		98	96	97	106	99	107	90	87										
58	PLAST, HALVFABRIKATA		118	122	114	124	120	116	126	117										
59	KJEMISKE PRODUKTER, I.E.N.		123	104	95	123	111	114	121	116										
6	BEARBEIDDE VARER GRUPPERT HOVEDSAKELIG ETTER MATERIALE		110	111	104	110	108	105	108	100										
61	LÆR, LÆRVARER OG BEREDTE PELSSKINN		101	101	95	100	99	79	94	92										
62	VARER AV GUMMI, I.E.N.		97	104	97	104	101	119	98	110										
63	VARER AV TRE OG KORK, UNNTATT MØBLER		245	245	232	303	256	264	275	252										
64	PAPIR OG PAPP; VARER AV PAPIRMASSE, PAPIR OG PAPP		112	115	120	116	116	126	119	119										
641	PAPIR OG PAPP		112	115	120	115	115	125	117	117										
65	TEKSTILGARN, TEKSTILSTOFFER OG TEKSTILVARER OG LIKN. PROD.		127	124	102	133	121	123	141	117										
66	VARER AV IKKE-METALLISKE MINERALER, I.E.N.		181	180	159	195	179	168	170	149										
67	JERN OG STÅL		105	114	95	104	105	96	95	103										
671	RÅJERN, SPEILJERN, JERNVAMP, GRANULATER OG PULVER AV JERN OG STÅL OG FERROLEGERINGER		109	118	100	103	107	86	93	110										
673	FLATVÅLSEDE PRODUKTER AV JERN ELLER ULEGERT STÅL, UTEN PLETTERING, BELEGG ELLER OVERDRAG		84	93	59	90	81	87	59	53										
674	FLATVÅLSEDE PRODUKTER AV JERN ELLER ULEGERT STÅL, MED PLETTERING, BELEGG ELLER OVERDRAG		110	126	110	127	118	110	125	118										
676	BARRER OG STENGER AV JERN ELLER STÅL, VINKELJERN, PROFILJERN OG ELEMENTER		91	111	90	101	98	108	109	94										
679	RØR OG HULE PROFILER OG DELER DERTIL, AV JERN ELLER STÅL		123	119	101	129	118	168	102	104										
68	METALLER, UNNTATT JERN OG STÅL		103	100	95	97	99	92	99	85										
682	KOPPER		136	138	117	133	131	127	128	108										
683	NIKKEL		98	91	107	91	97	82	114	85										
684	ALUMINIUM		100	95	88	94	94	93	93	83										
686	SINK		140	171	135	140	146	103	111	111										
69	VARER AV METALLER, I.E.N.		124	127	116	148	129	122	128	118										
7	MASKINER OG TRANSPORTMIDLER		112	121	113	123	117	116	112	105										
71	KRAFTMASKINER OG -UTSTYR		118	115	134	147	129	166	155	174										
72	MASKINER FOR SPEIELLE INDUSTRIER		146	128	110	116	125	127	140	108										
752	AUTOMATISKE DATABEHANDLINGSMASKINER OG ENHETER DERTIL		78	117	88	90	93	93	94	86										
76	TELEKOMMUNIKASJONSAPPARATER OG APPARATER OG UTSTYR FOR OPPTAK OG GJENGIVELSE AV LYD		112	103	110	170	123	140	110	131										
764	UTSTYR, DELER OG TILBEHØR, I.E.N. TIL TELEKOMMUNIKASJONS-APPARATER UNDER HOVEDGRUPPE 76		112	105	111	177	126	147	113	133										
77	ELEKTRISKE MASKINER, APPARATER OG DELER, I.E.N.		120	114	108	150	123	128	119	118										
78	KJØRETØYER FOR VEG		118	99	79	98	98	93	84	72										
8	FORSKJELLIGE FERDIGE VARER		129	126	115	151	130	129	136	124										
82	MØBLER OG DELER DERTIL		132	123	113	146	128	129	133	121										
84	KLÆR OG TILBEHØR TIL KLÆR		83	82	104	102	93	87	78	90										
87	VITENSKAPELIGE OG TEKNISKE INSTRUMENTER OG APP., I.E.N.		118	125																

QUARTERLY INDEX NUMBERS FOR SELECTED COMMODITY GROUPS. 1988=100 (1)

PRISINDEKS UNIT VALUE										VOLUMINDEKS VOLUME										SITC
1990					1991					1990					1991					
1. KV.	2. KV.	3. KV.	4. KV.	ÅRET	1. KV.	2. KV.	3. KV.	4. KV.	ÅRET	1. KV.	2. KV.	3. KV.	4. KV.	ÅRET	1. KV.	2. KV.	3. KV.	4. KV.	ÅRET	
..	0-9
..	EX 793
112	103	114	136	117	114	109	112			120	122	120	130	123	131	135	125		0-9	
93	93	95	97	95	99	98	97			106	120	131	154	128	126	140	127		0-1	
108	105	105	102	105	95	98	95			119	117	95	101	108	110	106	105		2,4	
129	110	138	184	142	137	127	132			131	129	131	147	134	151	157	145		3	
100	99	96	102	99	97	98	98			113	117	112	116	114	115	117	107		5-9	
93	93	95	97	95	99	98	97			106	120	131	154	128	126	140	127		0	
109	100	102	103	104	99	112	118			143	138	102	123	127	100	100	104		02	
93	93	94	97	94	100	98	97			107	123	139	162	133	129	140	130		03	
88	89	91	93	91	94	92	91			104	132	163	181	145	133	152	151		034	
102	106	110	112	108	119	118	124			116	88	102	144	112	138	122	98		035	
93	86	86	88	88	89	86	85			106	159	135	150	137	115	137	128		037	
89	83	81	76	82	75	75	78			65	74	60	89	72	118	179	108		08	
110	115	116	109	113	104	116	124			91	124	114	139	117	95	114	122		1	
109	105	107	103	106	95	98	95			120	118	96	102	109	112	107	107		2	
70	60	73	56	64	59	56	55			110	125	15	47	74	108	100	38		21	
125	127	128	129	127	123	119	116			172	171	130	152	156	138	158	178		24	
119	112	104	95	109	90	87	86			110	106	84	84	96	98	87	96		25	
92	83	77	62	78	51	47	54			96	89	56	120	90	103	143	52		26	
119	116	121	123	120	126	134	133			118	121	128	150	129	110	129	113		27	
98	102	101	100	100	83	93	88			128	114	126	108	119	141	112	117		28	
129	110	138	184	142	137	127	132			131	129	131	147	134	151	157	145		3	
138	114	152	211	155	143	134	140			140	146	148	161	148	169	178	173		33	
137	113	154	211	156	140	133	139			132	138	139	159	142	164	173	171		333	
143	120	138	209	150	162	141	143			232	232	240	188	223	233	235	202		334	
106	110	103	104	105	132	113	130			110	79	78	105	93	104	97	64		34	
106	64	59	85	74	121	128	138			117	258	302	294	243	111	143	53		35	
87	94	77	97	89	100	110	92			91	94	86	79	88	92	92	90		4	
71	83	48	85	69	77	89	61			123	77	122	71	98	171	132	64		41	
98	99	102	103	101	116	123	110			76	107	74	90	87	62	77	99		43	
95	94	93	94	94	95	95	96			125	124	118	126	123	124	132	117		5	
84	78	75	71	77	75	77	92			124	127	144	151	137	160	156	118		51	
62	63	57	72	63	71	65	58			116	147	147	123	133	118	166	68		511	
103	102	104	102	103	100	101	105			113	108	103	102	106	105	112	88		52	
99	96	98	94	97	90	94	100			113	109	100	92	103	105	112	86		522	
110	105	102	113	107	111	103	98			124	119	111	95	112	95	124	109		53	
116	114	114	115	115	118	122	113			120	96	101	134	113	110	110	125		55	
97	99	94	97	97	94	107	101			139	144	117	143	136	134	143	125		56	
89	93	95	100	94	103	94	88			124	127	110	117	119	108	121	117		57	
89	91	95	106	95	108	89	88			110	105	102	100	104	99	101	99		571	
99	99	99	98	99	102	100	100			119	124	115	127	121	114	125	116		58	
92	89	91	91	91	97	91	96			133	117	105	135	123	118	134	120		59	
99	99	98	99	98	94	96	93			111	112	106	111	110	111	113	107		6	
116	114	107	104	110	97	99	106			87	88	89	96	90	82	94	87		61	
99	105	104	106	104	101	105	110			98	100	93	98	97	118	93	100		62	
106	105	111	115	109	115	114	112			231	234	209	264	235	229	241	226		63	
107	109	110	111	110	112	112	113			104	106	109	104	106	112	106	105		64	
108	109	110	111	109	112	112	113			104	106	109	104	106	112	104	104		641	
100	102	100	103	101	105	108	106			127	121	102	130	120	116	130	111		65	
105	106	104	108	106	111	106	103			173	170	153	181	169	151	161	144		66	
112	112	109	107	110	105	106	107			94	102	87	98	95	91	90	97		67	
115	113	109	104	110	105	105	108			95	104	92	99	97	82	88	102		671	
116	120	113	110	115	105	110	111			73	77	52	82	71	83	54	48		673	
96	102	104	103	101	99	102	104			114	124	106	123	117	112	122	113		674	
114	116	122	125	119	110	111	109			80	96	74	81	82	98	98	86		676	
108	112	112	110	111	107	109	107			114	106	90	117	107	157	94	97		679	
93	91	89	90	91	84	86	82			111	111	107	107	109	110	116	104		68	
95	103	102	97	99	85	92	91			143	134	115	136	132	149	138	118		682	
81	85	88	80	84	75	85	84			121	107	122	113	116	110	134	101		683	
93	86	85	90	89	84	82	78			107	111	104	104	106	110	113	105		684	
125	147	138	115	131	98	104	99			112	116	98	121	112	105	107	112		686	
92	98	98	101	98	93	96	85			134	129	118	146	132	132	133	139		69	
107	101	92	110	102	97	98	107			105	119	122	112	115	119	115	98		7	
108	101	102	93	100	93	99	107			110	115	132	158	129	178	157	162		71	
119	112	106	129	116	138	130	117			123	114	104	90	108	92	108	93		72	
..		752	
119	96	125	138	120	122	114	125			93	107	88	123	103	115	97	104		76	
121	97	127	141	122	124	115	127			92	109	87	126	104	119	99	105		764	
111	104	103	105	106	105	107	101			107	109	104	143	116	122	111	117		77	
115	109	113	108	111	110	105	111			103	91	70	90	88	85	80	64		78	
104	99	105	109	104	116	111	107			125	127	109	139	125	112	123	116		8	
93	92	97	102	96	103	108	111			142	134	116	143	134	126	124	109		82	
106	89	89	94	94	84	96	97			79	91	117	108	99	104	82	93		84	
115	92	114	124	110	140	123	118			102	135	111	115	116	105	106	122		87	
103	100	102	105	103	109	107	104			126	115	91	136	117	96	120	106		89	

TABELL 5. INNFØRSEL. VARESEKTORER OG HOVEDGRUPPER ETTER SITC. MILL. KR
 IMPORTS BY SECTIONS AND DIVISIONS OF THE SITC. MILLION KR

VARESEKTORER OG HOVEDGRUPPER	NOVEMBER		JANUAR-NOVEMBER	
	1990	1991	1990	1991
I ALT	16 385,4	15 655,8	156 878,7	150 371,8
0 MATVARER OG LEVENDE DYR	792,5	704,1	7 443,1	7 841,2
00 LEVENDE DYR, UTENOM DE SOM ER GRUPPERT UNDER HOVEDGRUPPE 03	1,3	2,2	25,0	23,8
01 KJØTT OG KJØTTVARER	12,7	10,3	95,2	96,8
02 MEIERIVARER OG EGG	14,8	13,6	113,2	131,2
03 FISK (IKKE SJØPATTEDYR), KREPSDYR OG BLØTDYR OG VARER DERAV	141,5	108,0	1 114,5	1 460,7
04 KORN OG KORNVARER	109,8	69,1	1 003,9	791,8
05 GRØNNSAKER OG FRUKT	230,0	221,5	2 136,9	2 294,0
06 SUKKER, SUKKERVARER OG HONNING	80,6	74,2	748,7	797,1
07 KAFFE, TE, KAKAO, KRYDDERIER OG VARER DERAV	105,5	107,6	1 097,9	1 154,3
08 DYREFOR (UNNTATT UMALT KORN)	57,8	55,7	686,4	671,4
09 FORSKJELLIGE MATVARER	38,5	41,9	421,4	420,1
1 DRIKKEVARER OG TOBAKK	119,2	109,9	958,9	1 013,8
11 DRIKKEVARER	78,6	73,5	534,3	584,6
12 TOBAKK OG TOBAKKSVARER	40,6	36,3	424,6	429,2
2 RÅVARER, IKKE SPISELIGE, UNNTATT BRENSLSSTOFFER	841,3	1 034,1	12 579,8	11 357,1
21 HUDER, SKINN OG PELSSKINN, RÅ	4,4	13,4	116,2	106,8
22 OLJEFRØ OG OLJEHOLDIGE FRUKTER	50,0	45,5	509,6	424,1
23 RÅGUMMI (HERUNDER SYNTETISK OG REGENERERT)	11,8	6,4	91,8	85,0
24 TØMMER, TRELAST OG KORK	157,3	144,9	1 647,3	1 554,8
25 PAPIRMASSE OG PAPIRAV FALL	30,1	13,2	353,6	248,2
26 TEKSTILFIBRER OG AVFALL DERAV (IKKE SPUNNET ELLER VEVD)	14,5	14,8	134,6	143,0
27 RÅ GJØDNINGSTOFFER OG RÅ MINERALER, I.E.N., UNNT. GJØDSEL U.HGR.56	82,6	95,0	1 017,3	1 042,2
28 MALMER OG AVFALL AV METALL	421,9	633,8	8 112,6	7 160,8
29 ANIMALSKE OG VEGETABILSKE RÅVARER, I.E.N.	68,6	67,3	596,8	592,4
3 BRENSLSSTOFFER, SMØREOLJER, ELEKTRISK STRØM M.V.	742,3	567,2	6 950,2	6 288,8
32 KULL, KOKS OG BRIKETTER	91,2	57,9	906,6	775,2
33 MINERALOLJE OG MINERALOLJEPRODUKTER	599,6	384,9	5 418,3	4 637,6
34 GASS, NATURLIG OG TILVIRKET	46,6	68,3	595,9	655,4
35 ELEKTRISK STRØM (1)	4,9	56,1	29,4	220,6
4 ANIMALSKE OG VEGETABILSKE OLJER OG FETT	33,6	21,4	255,2	288,2
41 ANIMALSKE OLJER OG FETT	23,3	8,8	141,2	169,6
42 FETE VEGETABILSKE OLJER OG FETTSTOFFER, RÅ RENSEDE EL. FRAKSJONERTE.	7,4	9,6	73,0	85,3
43 BEARBEIDDE ANIMALSKE OG VEGETABILSKE OLJER, FETT OG VOKS	2,9	3,0	41,0	33,2
5 KJEMISKE PRODUKTER	1 339,4	1 218,6	12 932,3	13 644,4
51 ORGANISKE KJEMISKE PRODUKTER	210,7	134,0	1 673,7	1 821,6
52 UORGANISKE KJEMISKE PRODUKTER	128,0	87,3	1 163,9	1 082,8
53 FARGE- OG GARVESTOFFER	134,7	107,6	1 152,6	1 187,3
54 MEDISINSKE OG FARMASØYTISKE PRODUKTER	221,8	244,3	2 112,6	2 566,8
55 FLYKTIGE OLJER, PARFYMESTOFFER, TOALETT-, RENGJØRINGS- OG PUSSEMIDL.	133,5	136,1	1 466,0	1 548,1
56 KUNSTGJØDSEL	40,4	80,1	559,5	602,1
57 PLASTRÅSTOFFER	179,4	153,0	1 817,2	1 735,5
58 PLAST, HALVFABRIKATA	126,2	116,8	1 296,7	1 295,3
59 KJEMISKE PRODUKTER, I.E.N.	164,8	159,3	1 690,2	1 804,9
6 BEARBEIDDE VARER GRUPPERT HOVEDSAKELIG ETTER MATERIALE	2 618,6	2 485,2	26 190,2	27 091,5
61 LÆR, LÆRVARER OG BEREDTE PELSSKINN	26,6	26,5	217,4	196,6
62 VARER AV GUMMI, I.E.N.	127,1	128,7	1 427,9	1 544,6
63 VARER AV TRE OG KORK (UNNTATT MØBLER)	115,2	125,4	1 131,8	1 075,7
64 PAPIR OG PAPP, VARER AV PAPIRMASSE, PAPIR OG PAPP	422,6	411,3	4 019,3	4 211,7
65 TEKSTILGARN, TEKSTILSTOFFER, TEKSTILVARER, I.E.N., O.L. PRODUKTER.	337,9	312,4	3 222,5	3 119,5
66 VARER AV IKKE-METALLISKE MINERALER, I.E.N.	246,6	245,0	2 188,0	2 140,3
67 JERN OG STÅL	578,6	571,6	6 310,3	5 798,3
68 METALLER, UNNTATT JERN OG STÅL	260,9	189,8	2 512,8	2 206,0
69 VARER AV METALLER, I.E.N.	503,2	474,5	5 160,1	6 798,8
7 MASKINER OG TRANSPORTMIDLER	7 337,4	6 968,8	64 781,9	56 783,5
71 KRAFTMASKINER OG -UTSTYR	271,5	285,5	2 548,4	2 752,0
72 MASKINER FOR SPEIELLE INDUSTRIER	507,3	1 052,0	5 740,4	6 421,8
73 METALLBEARBEIDINGSMASKINER	69,6	63,0	693,0	722,4
74 ANDRE INDUSTRIEMASKINER OG -UTSTYR, I.E.N.	880,2	628,6	7 600,9	7 734,4
75 KONTORMASKINER OG AUTOMATISK DATABEHANDLINGSUTSTYR	596,7	619,6	5 945,3	6 022,1
76 TELEKOMMUNIKASJONSAPPARATER OG UTSTYR FOR OPPTAK OG GJENGIV. AV LYD	395,1	377,4	3 308,5	3 448,0
77 ELEKTRISKE MASKINER, APPARATER OG DELER, I.E.N.	807,6	789,3	7 490,9	7 796,8
78 KJØRETØYER FOR VEG	788,9	719,0	8 919,4	7 459,4
79 ANDRE TRANSPORTMIDLER INKL. SKIP	3 020,4	2 434,5	22 535,2	14 426,7
SKIP OG BÅTER	748,7	825,2	13 245,5	8 807,9
NYBYGDE	220,9	78,4	1 447,5	3 917,8
ELDRE	527,7	746,8	11 798,0	4 890,1
OLJEPLATTFORMER	487,6	-	1 717,3	530,4
8 FORSKJELLIGE FERDIGE VARER	2 550,7	2 536,6	24 569,1	25 952,0
81 PREFABRIKERT BYGNING; SANITÆR-, VARME- OG LYSUTSTYR, I.E.N.	109,7	165,4	918,3	1 021,2
82 MØBLER OG DELER DERTIL	287,8	294,8	2 758,4	2 749,7
83 REISEEFFEKTER, VESKER O.L.	38,9	40,0	362,6	383,8
84 KLÆR OG TILBEHØR TIL KLÆR	616,3	633,6	7 305,5	7 660,7
85 FOTTØY	101,3	101,4	1 468,7	1 490,8
87 VITENSKAPELIGE OG TEKNISKE INSTRUMENTER OG APPARATER, I.E.N.	259,1	279,2	2 542,5	2 904,2
88 FOTOGRAFISKE OG OPTISKE ARTIKLER, I.E.N.; UR	151,1	151,7	1 334,0	1 459,6
89 FORSKJELLIGE FERDIGE VARER, I.E.N.	986,5	870,5	7 879,2	8 282,0
9 VARER OG TRANSAKSJONER, IKKE GRUPPERT ANDRE STEDER I SITC	10,4	9,9	217,9	111,4

(1) MÅNED GJELDER OKTOBER, HITIL I ÅR GJELDER JANUAR - OKTOBER.

TABELL 6. UTFØRSEL . VARESEKTORER OG HOVEDGRUPPER ETTER SITC. MILL. KR
 EXPORTS BY SECTIONS AND DIVISIONS OF THE SITC. MILLION KR

VARESEKTORER OG HOVEDGRUPPER	NOVEMBER		JANUAR-NOVEMBER	
	1990	1991	1990	1991
I ALT	21 864,1	18 016,1	192 115,0	201 845,9
0 MATVARER OG LEVENDE DYR	1 471,1	1 471,1	12 908,8	14 704,1
00 LEVENDE DYR, UTENOM DE SOM ER GRUPPERT UNDER HOVEDGRUPPE 03	0,2	0,6	9,6	8,2
01 KJØTT OG KJØTTVARER	17,8	9,3	93,4	38,4
02 MEIERIVARER OG EGG	44,6	51,1	553,1	485,6
03 FISK (IKKE Sjøpattedyr), KREPSDYR OG BLØTDYR OG VARER DERAV	1 314,6	1 317,5	11 425,7	12 969,3
04 KORN OG KORNVARER	10,1	11,0	128,6	145,3
05 GRØNNSAKER OG FRUKT	6,0	7,6	58,1	81,6
06 SUKKER, SUKKERVARER OG HONNING	5,4	4,6	52,2	64,1
07 KAFFE, TE, KAKAO, KRYDDERIER OG VARER DERAV	13,4	12,8	97,7	133,9
08 DYREFOR (UNNTATT UMALT KORN)	47,2	43,6	359,1	607,3
09 FORSKJELLIGE MATVARER	11,8	12,9	131,3	170,5
1 DRIKKEVARER OG TOBAKK	15,5	11,2	129,4	126,6
11 DRIKKEVARER	6,8	5,9	60,0	66,6
12 TOBAKK OG TOBAKKSVARER	8,7	5,3	69,4	60,0
2 RÅVARER, IKKE SPISELIGE, UNNTATT BRENSLSSTOFFER	607,0	486,6	7 006,5	6 068,4
21 HUDER, SKINN OG PELSSKINN, RÅ	25,3	19,1	423,9	367,6
22 OLJEFRØ OG OLJEHOLDIGE FRUKTER	0,1	0,0	0,6	0,5
23 RÅGUMMI (HERUNDER SYNTETISK OG REGENERERT)	0,2	0,0	2,8	2,6
24 TØMMER, TRELAST OG KORK	143,3	107,7	1 288,3	1 209,7
25 PAPIRMASSE OG PAPIRAVFALL	201,2	169,3	2 380,5	1 819,7
26 TEKSTILFIBRER OG AVFALL DERAV (IKKE SPUNNET ELLER VEVD)	3,6	4,0	43,7	33,4
27 RÅ GJØDNINGSTOFFER OG RÅ MINERALER, I.E.N., UNNT. GJØDSEL U.HGR.56	82,5	128,1	1 252,4	1 280,1
28 MALMER OG AVFALL AV METALL	142,2	51,1	1 543,5	1 237,6
29 ANIMALSKE OG VEGETABILSKE RÅVARER, I.E.N.	8,5	7,2	70,7	117,3
3 BRENSLSSTOFFER, SMØREOLJER, ELEKTRISK STRØM M.V.	12 589,8	9 251,0	90 306,7	99 061,2
32 KULL, KOKS OG BRIKETTER	37,3	1,3	132,8	60,4
33 MINERALOLJE OG MINERALOLJEPRODUKTER	10 892,0	7 527,7	75 539,7	81 334,2
34 GASS, NATURLIG OG TILVIRKET	1 570,8	1 705,0	13 821,8	17 078,4
35 ELEKTRISK STRØM (1)	89,8	17,0	812,4	588,2
4 ANIMALSKE OG VEGETABILSKE OLJER OG FETT	28,8	39,5	319,9	390,4
41 ANIMALSKE OLJER OG FETT	5,7	14,6	102,2	153,9
42 FETE VEGETABILSKE OLJER OG FETTSTOFFER, RÅ RENSEDE EL. FRAKSJONERTE.	0,8	1,1	13,6	16,9
43 BEARBEIDDE ANIMALSKE OG VEGETABILSKE OLJER, FETT OG VOKS	22,3	23,8	204,1	219,6
5 KJEMISKE PRODUKTER	1 193,6	996,1	13 027,0	12 869,6
51 ORGANISKE KJEMISKE PRODUKTER	164,3	106,7	2 171,2	2 229,2
52 UORGANISKE KJEMISKE PRODUKTER	179,7	145,2	1 907,7	1 752,0
53 FARGE- OG GARVESTOFFER	53,7	54,2	666,7	618,4
54 MEDISINSKE OG FARMASØYTISKE PRODUKTER	62,7	71,3	777,2	824,9
55 FLYKTIGE OLJER, PARFYMESTOFFER, TOALETT-, RENGJØRINGS- OG PUSSEMIDL.	40,5	41,8	347,9	389,7
56 KUNSTGJØDSEL	211,8	155,1	2 241,7	2 216,6
57 PLASTRÅSTOFFER	304,6	259,3	3 250,3	3 093,7
58 PLAST, HALVFABRIKATA	72,0	62,6	665,7	666,3
59 KJEMISKE PRODUKTER, I.E.N.	104,2	99,9	998,7	1 078,8
6 BEARBEIDDE VARER GRUPPERT HOVEDSAKELIG ETTER MATERIALE	3 497,9	3 003,5	35 375,3	33 615,1
61 LÆR, LÆRVARER OG BEREDTE PELSSKINN	15,8	18,6	165,1	154,3
62 VARER AV GUMMI, I.E.N.	47,8	44,0	470,0	493,4
63 VARER AV TRE OG KORK (UNNTATT MØBLER)	117,7	111,1	1 003,4	1 075,6
64 PAPIR OG PAPP, VARER AV PAPIRMASSE, PAPIR OG PAPP	606,7	536,4	6 264,5	6 402,5
65 TEKSTILGARN, TEKSTILSTOFFER, TEKSTILVARER, I.E.N., O.L. PRODUKTER.	110,7	102,1	942,8	1 012,1
66 VARER AV IKKE-METALLISKE MINERALER, I.E.N.	130,1	98,9	1 199,3	1 080,9
67 JERN OG STÅL	505,4	499,9	5 750,5	5 339,0
68 METALLER, UNNTATT JERN OG STÅL	1 712,0	1 372,8	17 183,5	15 685,5
69 VARER AV METALLER, I.E.N.	251,7	219,8	2 396,2	2 371,8
7 MASKINER OG TRANSPORTMIDLER	1 706,2	2 144,1	26 671,3	28 552,7
71 KRAFTMASKINER OG -UTSTYR	149,3	120,0	1 354,8	1 679,7
72 MASKINER FOR SPESIELLE INDUSTRIER	232,0	165,2	2 880,4	2 768,3
73 METALLBEARBEIDINGSMASKINER	11,5	14,4	192,5	144,8
74 ANDRE INDUSTRIEMASKINER OG -UTSTYR, I.E.N.	312,4	302,2	3 090,0	3 382,6
75 KONTORMASKINER OG AUTOMATISK DATABEHANDLINGSUTSTYR	205,1	157,8	2 004,4	1 971,7
76 TELEKOMMUNIKASJONSAPPARATER OG UTSTYR FOR OPPTAK OG GJENGIV. AV LYD ..	137,8	176,1	1 540,4	1 781,9
77 ELEKTRISKE MASKINER, APPARATER OG DELER, I.E.N.	343,4	214,6	2 501,6	2 491,0
78 KJØRETØYER FOR VEG	208,4	186,4	2 144,1	1 846,9
79 ANDRE TRANSPORTMIDLER INKL. SKIP	106,3	807,3	10 963,1	12 485,8
SKIP OG BÅTER	41,7	681,0	8 839,8	11 426,8
NYBYGDDE	40,1	334,9	2 846,5	4 562,1
ELDRE	1,6	346,1	5 993,3	6 864,7
OLJEPLATTFORMER	-	-	316,3	265,7
8 FORSKJELLIGE FERDIGE VARER	749,9	606,2	6 295,5	6 381,6
81 PREFABRIKERT BYGNING; SANITÆR-, VARME- OG LYSUTSTYR, I.E.N.	130,5	60,9	1 013,2	923,8
82 MØBLER OG DELER DERTIL	109,3	98,1	964,3	993,4
83 REISEEFFEKTER, VESKER O.L.	1,7	1,4	18,1	12,8
84 KLÆR OG TILBEHØR TIL KLÆR	39,5	36,7	368,5	358,7
85 FOTTØY	8,2	9,7	76,4	107,3
87 VITENSKAPELIGE OG TEKNISKE INSTRUMENTER OG APPARATER, I.E.N.	114,2	154,0	1 313,9	1 513,0
88 FOTOGRAFISKE OG OPTISKE ARTIKLER, I.E.N.; UR	9,8	17,1	97,1	155,6
89 FORSKJELLIGE FERDIGE VARER, I.E.N.	336,7	228,4	2 444,0	2 317,0
9 VARER OG TRANSAKSJONER, IKKE GRUPPERT ANDRE STEDER I SITC	4,3	6,9	74,7	76,3

(1) MÅNED GJELDER OKTOBER, HITIL I ÅR GJELDER JANUAR - OKTOBER.

TABELL 7. INNFØRSEL OG UTFØRSEL. GRUPPER ETTER SITC IMPORTS AND EXPORTS, BY GROUPS OF THE SITC

GRUPPER	INNFØRSEL				UTFØRSEL			
	JANUAR-NOVEMBER		JANUAR-NOVEMBER		JANUAR-NOVEMBER		JANUAR-NOVEMBER	
	1990		1991		1990		1991	
	TONN	MILL. KR	TONN	MILL. KR	TONN	MILL. KR	TONN	MILL. KR
I ALT.....	..	156878,7	..	150371,8	..	192115,0	..	201845,9
001 LEVENDE DYR (UTENOM DE SOM ER GRUPPERT UNDER H.GR. 03)	25,0	..	23,8	..	9,6	..	8,2
011 STORFEKJØTT, FERSKT, KJØLT ELLER FRYST ..	933	23,8	905	22,5	6801	50,1	1357	8,6
012 ANNET KJØTT OG SPISELIG SLAKTEAVFALL, FERSKT, KJØLT ELLER FRYST ..	2527	45,5	2594	47,0	3581	26,6	1562	12,1
016 KJØTT OG SPISELIG SLAKTEAVFALL, SALTET, I SALTLAKE, TØRKET ELLER RØYKT; SPISELIG MEL AV KJØTT ELLER SLAKTEAVFALL ..	328	5,9	310	5,9	34	1,3	36	1,8
017 KJØTT OG SPISELIG SLAKTEAVFALL, TILBEREDT ELLER KONSERVERT ..	636	20,0	568	21,4	512	15,4	494	16,0
022 MELK OG FLØTE OG MELKEPRODUKTER (UNNTATT SMØR ELLER OST) ..	846	18,4	2451	30,1	1381	15,1	1419	18,8
023 SMØR OG ANNET FETT SAMT OLJER FREHSTILT AV MELK ..	49	0,9	27	0,5	10335	106,3	6553	55,6
024 OST OG OSTEMASSE ..	2018	87,2	2177	94,8	24588	423,5	20804	396,5
025 EGG ..	722	6,7	554	5,8	1227	8,2	1672	14,7
034 FISK, FERSK, KJØLT ELLER FRYST ..	56563	567,9	113248	902,1	524820	7218,2	632373	8097,7
035 FISK, TØRKET, SALTET, ELLER I SALTLAKE; RØYKT ..	6110	155,8	4411	151,7	79059	2464,0	93123	3222,2
036 KREPSDYR OG BLØTDYR, FERSKE, KJØLTE, FRYSTE... ..	10804	187,5	17487	223,9	9583	365,7	8971	374,8
037 FISK, KREPSDYR OG BLØTDYR, TILBEREDT ELLER KONSERVERT, I.E.N.	7478	203,4	6895	202,9	42203	1377,8	40457	1274,7
041 HVETE, UMALT ..	199412	215,4	153863	85,2	8	0,1	-	-
042 RIS ..	10796	42,8	11090	42,5	27	0,2	76	0,3
043 BYGG, UMALT ..	62847	50,6	9	0,1	13	0,1	31	0,1
044 MAIS, UMALT ..	7828	11,4	7667	11,1	9	0,1	4	0,1
045 ANNET KORN, UMALT ..	88158	70,9	21402	12,9	11	0,1	4	0,0
046 HVETEMEL OG BLANDINGSMEL AV HVETE OG RUG ..	2105	4,7	688	2,1	44	0,2	42	0,2
047 ANNET KORN, GROVMALT OG FINMALT ..	3485	7,3	3223	5,8	199	0,8	32	0,5
048 KORNPRODUKTER OG MEL- ELLER STIVELSESPRODUKTER AV FRUKT ELLER GRØNNSAKER ..	77383	600,8	83532	632,1	8033	127,1	8128	144,1
054 GRØNNSAKER, FRISKE, KJØLTE, FRYSTE ELLER MIDL. KONSERVETE; RØTTER, KNOLLER OG GRØNNSAKPROD. I.E.N., FRISKE ELLER TØRKEDE ..	45710	404,8	48631	439,0	3270	6,0	2950	6,8
056 GRØNNSAKER, RØTTER OG KNOLLER, TILBEREDTE EL. KONSERVETE, I.E.N.	21820	197,0	25566	225,7	2726	24,0	2312	28,2
057 FRUKTER OG NØTTER, FRISKE ELLER TØRKEDE ..	186388	1134,5	185906	1188,3	344	4,0	828	8,8
058 FRUKTER, TILBEREDT ELLER KONSERVERT ..	23516	200,2	25257	230,0	1510	19,7	2719	30,1
059 FRUKT- OG GRØNNSAKSAFTER (HERU. DRUEMOST) UGJÆREDE OG ALKOHOLFRIE, OGSÅ TILSATT ..	17540	200,3	21005	211,1	447	4,4	1228	7,7
061 SUKKER O.A. SØTNINGSSTOFF ..	204166	483,6	205484	464,6	155	1,7	3417	2,9
062 SUKKERVARER ..	11776	265,1	14243	332,5	2101	50,5	2670	61,2
071 KAFFE OG KAFFEERSTATNINGER ..	38740	536,8	39478	568,3	475	7,8	178	2,9
072 KAKAO OG VARER DERAV ..	7060	122,0	8481	136,6	47	0,9	88	1,8
073 SJOKOLADE O. A. NÆRINGSMIDL. SOM INNEH. KAKAO. ..	11818	334,5	11994	330,2	3152	87,1	4388	127,2
074 TE OG MATE ..	907	67,9	958	80,2	19	1,3	10	1,0
075 KRYDDERIER ..	1382	36,7	1581	39,0	22	0,6	35	1,0
081 DYREFOR (UNNTATT UMALT KORN) ..	238307	686,4	202696	671,4	169760	359,1	252911	607,3
091 MARGARIN OG MATFETT ..	874	9,1	1840	14,0	4760	32,3	4302	28,6
098 TILBEREDTE MATVARER I.E.N.	15786	412,2	14973	406,1	5040	98,9	6757	141,9
111 ALKOHOLFRIE DRIKKEVARER I.E.N.	33,8	..	42,6	..	12,6	..	13,7
112 ALKOHOLHOLDIGE DRIKKEVARER .. 1000 L.	36019	500,5	34569	542,0	2978	47,4	2901	52,8
121 TOBAKK, UBEARBEIDD, AVFALL AV TOBAKK ..	4662	147,6	4801	167,6	270	6,4	404	2,1
122 TOBAKK, BEARBEIDD ..	1918	277,0	2053	261,6	596	63,0	519	57,9
211 HUDER OG SKINN (UNNTATT PELSSKINN), RÅ ..	3618	62,9	4122	49,8	8867	163,5	11367	149,2
212 PELSSKINN, RÅ (INKL. KUTT)	53,3	..	57,0	..	260,4	..	218,3
222 OLJEHOLDIGE FRØ OG FRUKTER TIL UTVINNING AV BLØTE VEGETABILISKE OLJER ..	297568	487,7	240416	408,8	33	0,4	160	0,4
223 OLJEHOLDIGE FRØ OG FRUKTER TIL UTVINNING AV ANDRE VEGETABILISKE OLJER ..	10158	21,9	7045	15,2	12	0,2	8	0,1
231 NATURGUMMI, BALATA, GUTTAPERKA O.L. NATURLIG GUMMI, UBEARBEIDD ELLER I FORM AV PLATER, DUK, BÅND ..	2290	14,5	1729	10,0	16	0,5	2	0,2
232 SYNTETISK GUMMI OG FAKTIS FRAMSTILT AV OLJER, UBEARBEIDD ELLER I FORM AV PLATER, DUK, BÅND; BLANDINGER AV PRODUKTER UNDER GR. 231 ..	7663	77,3	7045	75,0	256	2,4	231	2,4
244 NATURLIG KORK, RÅ ELLER AVFALL ..	9	1,3	31	1,3	-	-	0	0,0
245 VED TIL BRENSSEL; TREKULL	39,1	..	36,3	..	1,7	..	0,9
246 TRE I FORM AV FLISER ELLER SPON OG AVFALL .. KUB.M. FAST MÅL ..	383889	108,6	251038	76,9	151323	26,2	170572	36,8
247 RUNDTØMMER EL. GROVT TILHOVD TØMMER,KUB.M.F.M.	1000038	443,4	1032280	456,9	607958	235,4	663832	232,1
248 SKÅRET EL. HØVL. TRELAST; JERNB.SVILLER AV TRE	1054,9	..	983,4	..	1025,0	..	940,0
251 PAPIRMASSE OG PAPIRAVFALL	353,6	..	248,2	..	2380,5	..	1819,7
261 SILKE ..	1	0,1	0	0,0	-	-	0	0,0
263 BOMULL ..	2488	27,5	2236	27,9	19	0,3	17	0,1
264 JUTE OG ANDRE TEKSTILFIBRER AV BAST, I.E.N. ..	65	0,6	31	0,2	-	-	-	-
265 VEGETABILISKE TEKSTILFIBRER, UNNTATT AV BOMULL OG JUTE ..	25	0,9	28	1,1	0	0,0	4	0,1
266 SYNTETISKE FIBRER FOR SPINNING ..	2851	43,3	3045	45,0	20	0,3	37	0,4
267 KUNSTIGE FIBRER FOR SPINNING OG AVFALL AV KUNSTIGE FIBRER ..	1332	20,5	1196	20,1	285	3,9	371	5,6
268 ULL OG ANDRE DYREHÅR (HERUNDER ULLTOPS) ..	998	32,2	1320	35,2	2456	35,8	3472	24,1
269 BRUKTE KLÆR OG ANDRE BRUKTE TEKSTILV.; FILLER. ..	1080	9,5	1988	13,4	1261	3,5	1082	3,0
272 RÅ GJØDNINGSTOFFER (UNNT. DE SOM HØRER UNDER H.GR. 56) ..	575788	224,3	666677	265,1	374	7,9	12217	13,7
273 STEIN, SAND OG GRUS ..	774036	163,6	705121	140,8	6175558	776,3	7551697	789,6
274 SVOVEL OG URØSTET SVOVELKIS ..	22737	8,4	2863	4,3	36826	5,4	69529	10,2
277 NATURLIGE SLIPESTOFFER; INDUSTRIDIAMANTER	7,2	..	5,0	..	0,3	..	0,2
278 ANDRE RÅ MINERALER ..	1608317	613,7	1523360	627,0	747000	462,6	694774	466,4
281 JERNMALM OG KONSENTRATER ..	12240	5,7	19046	5,0	2040794	373,8	2025475	387,1
282 AVFALL OG SKRAP AV JERN ELLER STÅL; BLOKKER FREHSTILT AV JERN- ELLER STÅLSKRAP ..	16423	12,1	73465	50,9	11525	25,0	15474	24,5
283 KOPPERMALM OG KONSENTRATER; KOPPERMATTE OG SEMENTKOPPER ..	0	0,0	136	0,7	84394	284,8	79276	223,1

TABELL 7. INNFØRSEL OG UTFØRSEL. GRUPPER ETTER SITC IMPORTS AND EXPORTS, BY GROUPS OF THE SITC (FORTS.)

GRUPPER	INNFØRSEL				UTFØRSEL			
	JANUAR-NOVEMBER 1990		JANUAR-NOVEMBER 1991		JANUAR-NOVEMBER 1990		JANUAR-NOVEMBER 1991	
	TONN	MILL. KR	TONN	MILL. KR	TONN	MILL. KR	TONN	MILL. KR
284 NIKKELMÅLM OG -KONSENTRATER; NIKKELMATTE, NIKKELOKSID, SINTERE O.A. MELLOMPRODUKTER ...	114682	3359,9	119589	3357,4	19699	49,8	22102	56,1
285 ALUMINIUMMÅLM OG KONSENTRATER (HERU. ALUMINIUMOKSYD)	1744702	3002,1	1586911	2239,0	104	0,2	63	0,2
286 MALMER OG KONSENTRATER AV URAN ELLER TORIUM ..	-	-	2	0,0	-	-	-	-
287 MALMER OG KONSENTRATER AV UEDLE METALLER I.E.N	..	1161,9	..	927,3	..	291,3	..	200,6
288 AVFALL OG SKRAP AV IKKE-JERNH. UEDLE METALLER.	472779	521,1	434026	492,6	59808	470,6	63622	324,8
289 MALMER OG KONSENTRATER AV EDLE METALLER, SAMT AVFALL, SKRAP OG OPPSOP (UNNTATT GULL)	69,9	..	87,8	..	47,9	..	21,3
291 ANIMALSKE RÅVARER, I.E.N.	8931	76,4	7867	70,7	24678	31,7	66192	80,7
292 VEGETABILSKE RÅVARER, I.E.N.	17041	520,5	16826	521,7	4081	39,0	3885	36,6
321 KULL, OGSÅ PULVERISERT, MEN IKKE AGGLOMERERT .	660993	412,4	543184	350,0	222620	129,3	37741	51,4
322 BRIKETTER, BRUNKULL OG TORV	32587	36,9	25544	28,5	2363	1,1	7419	4,5
325 KOKS OG HALVKOKS AV STEINKULL, BRUNKULL ELLER TORV, OGSÅ AGGLOMERERT; RETORTKULL	508203	457,3	444013	396,7	4514	:	5733	:
333 MINERALOLJE, RÅ	1463100	1465,3	1359083	1271,7	62085124	66295,2	74679737	73227,6
334 MINERALOLJEPRODUKTER, RAFFINERTE	3178,8	..	2666,4	..	8977,6	..	7924,1
335 RESTSTOFFER AV MINERALOLJEPROD. OG LIKN. I.E.N	694707	774,3	672594	699,5	174180	266,9	141178	182,5
342 FLYTENDE PROPAN OG BUTAN	755606	590,1	731357	637,1	1091534	1107,9	897239	1315,9
343 NATURGASS, OGSÅ FLYTENDE	2,5	..	9,2	..	12667,2	..	15716,2
344 JORDOLJEGASSER OG ANDRE GASSFORMIGE HYDROKARBONER I.E.N.	3,1	..	8,6	..	46,7	..	46,4
345 LYS-, VANN-, GENERATORGASS O.L. GASSER, UNNT. JORDOLJEGASSER O.A. GASSFORMIGE HYDROKARBONER	5	0,1	47	0,6	-	-	-	-
351 ELEKTRISK STRØM (1)	371456	29,4	2187473	220,6	14413635	812,4	5616416	588,2
411 ANIMALSKE OLJER OG FETT	75637	141,2	73454	169,6	43731	102,2	59696	153,9
421 FETE VEGETABILSKE OLJER OG FETTSTOFFER, "BLØTE", RÅ, RENSEDE ELLER FRAKSJONERTE	3012	22,3	2979	26,4	3480	12,9	3172	14,4
422 FETE VEGETABILSKE OLJER OG FETT, RÅ, RENSEDE ELLER FRAKSJONERTE, UNNTATT "BLØTE"	12402	50,8	15498	58,9	126	0,7	580	2,5
431 BEARBEIDDE ANIMALSKE OG VEGETABILSKE OLJER, FETT OG VOKS, USPISSELIGE BLANDINGER ELLER PROD. AV DISSE	5524	41,0	4556	33,2	53737	204,1	50289	219,6
511 HYDROKARBONER I.E.N. OG HALOGEN-, SULFO-, NITRO- ELLER NITROSODERIVATER DERAV	365245	556,9	348969	603,4	336157	942,8	275339	814,5
512 ALKOHOLER, FENOLER, FENOLALKOHOLER OG DERES HALOGEN- SULFO-, NITRO- OG NITROSODERIVATER	..	:	..	:	..	58,8	..	60,0
513 KARBOKSYLSYRER OG DERIVATER DERAV	60460	326,9	63083	359,3	9268	71,4	11337	99,7
514 FORBIND. MED NITROGENH. FUNKSJONELLE GRUPPER .	9067	178,5	9998	199,8	12442	991,0	10805	1142,9
515 ORGANISKE OG UORGANISKE FORBINDelser, HETERO-SYKLISKE FORBINDelser, NUKLEINSYRER OG DERES SALTER	8907	168,7	9191	157,5	288	7,1	159	4,8
516 ANDRE ORGANISKE KJEMIKALIER	18967	198,2	43746	235,9	2004	100,1	2302	107,4
522 UORG. KJEM. GRUNNST., OKSIDER OG HALOGENSALTER	308852	581,4	324987	532,9	657862	959,5	640736	879,8
523 SALTER OG PEROKSYSALTER AV UORGANISKE SYRER OG METALLER	191203	411,8	203068	389,0	127974	188,6	130129	210,1
524 ANDRE UORGANISKE KJEMIKALIER; ORGANISKE OG UORGANISKE FORBINDelser AV EDLE METALLER	26901	131,6	24317	127,5	150324	739,9	137013	650,2
525 RADIOAKTIVE STOFFER O. L.	77	39,1	42	33,4	597	19,7	114	11,9
531 SYNTETISKE ORGANISKE FÆRGESTOFFER OG SUBSTRATPIGMENTER; PREPARATER DERAV	2629	294,9	2601	262,8	209	15,1	274	9,7
532 FÆRGE- OG GÆRSTOFFER OG SYNT. GÆRSTOFFER	627	12,5	801	14,3	120	4,8	41	0,5
533 FÆRGER, MALINGER FÆRNISSER O.L. STOFFER	60243	845,3	57675	910,1	39590	646,9	38779	608,2
541 MEDISINSKE OG FARMASØTISKE PRODUKTER (UNNTATT MEDIKAMENTER SOM HØRER UNDER GR. 542)	2269	316,2	3327	396,4	4420	544,4	4541	558,9
542 LEGEMIDLER, HERUNDER VETERINÆRE LEGEMIDLER ...	4930	1796,4	5349	2170,4	8108	232,7	7440	266,0
551 FLYKTIGE OLJER, PARFYME OG VELLUKTENDE STOFFER	1281	203,0	1644	258,3	503	6,5	697	12,4
553 PARFYMER, KOSMETIKK OG TOALETTPREPARATER	14316	667,6	14120	718,2	918	39,0	1366	57,7
554 SÅPE, RENGJØRINGS- OG POLEREMIDLER	58866	595,4	53124	571,6	44095	302,4	45662	319,6
562 KUNSTGJØDSEL (UNNT. DE SLAG SOM HØRER UNDER GR 272)	585164	559,5	619573	602,1	2284084	2241,7	2172091	2216,6
571 POLYMERER AV ETVYLEN, UBEARBEIDDE	66582	494,7	64181	468,6	178666	1155,1	169587	1064,2
572 POLYMERER AV STYREN, UBEARBEIDDE	19240	218,9	18531	198,2	11125	110,3	12206	119,9
573 POLYMERER AV VINYLKLORID ELLER AV ANDRE HALOGENERTE OLEFINER, UBEARBEIDDE	23306	162,4	22213	133,9	64963	372,5	56763	301,6
574 POLYACETALER, ANDRE POLYETERE OG EPOKSY-HARPIKSER, UBEARBEIDDE; POLYKARBONATER, ALKYDHARPIKSER O.A. POLYESTERE, UBEARBEIDDE .	23101	346,4	20165	315,0	28929	444,9	27684	395,7
575 ANNEN PLAST, UBEARBEIDDE	51415	590,9	53012	617,5	132145	1158,8	130818	1205,5
579 AVFALL, KLIPP OG SKRAP, AV PLAST	1015	3,9	848	2,3	3187	8,7	2863	6,8
581 RØR OG SLANGER, AV PLAST	11599	306,7	9471	283,3	5326	95,3	5328	96,5
582 PLATER, DUK, FILM, FOLIER OG BÅND, AV PLAST ...	34409	955,0	35193	976,5	34021	555,2	33574	558,2
583 MONOFILAMENTER MED STØRSTE TVERRMÅL OVER 1 MM STÅVER, STENGER OG PROFILER, OGSÅ OVERFLATE-BEHANDLET, MEN IKKE VIDERE BEARBEIDDE, AV PLAST	859	35,0	900	35,5	514	15,1	361	11,7
591 DESINFEKSJONSMIDLER, INSEKT-, SOPP- OG UGRAS-DREPENDE MIDLER, ROTTEGIFT, ANTIGROMIDLER ...	4923	179,1	4289	174,5	2707	50,3	1246	27,6
592 STIVELSE, INULIN OG GLUTEN AV HVETE, ALBUMINATER; KLEBEMIDLER	28524	234,0	29621	230,5	3191	54,5	2478	52,3
593 SPRENGSTOFFER OG PYROTEKNISKE ARTIKLER	1295	127,2	1236	137,2	1961	160,7	2627	183,5
597 PREPARATER FOR TILSETNING I MINERALOLJER; BREMSEVÆSKE OG FROSTVÆSKE; TILBEREDTE SMØREMIDLER	18417	219,5	16863	205,0	3112	29,4	3065	29,0
598 DIVERSE KJEMISKE PRODUKTER, I.E.N.	115999	930,3	122434	1057,8	691162	703,9	821674	786,5
611 LÆR	806	165,7	915	148,2	1511	147,6	1288	136,5
612 VÆRER AV LÆR ELLER KUNSTLÆR, I.E.N.	372	38,8	325	35,6	19	2,9	42	3,3
613 PELSSKINN, GÆRVEDE ELLER BEREDTE	65	12,9	24	12,8	38	14,5	32	14,4
621 PRODUKTER AV GUMMI (PASTAER, PLATER, DUK, RØR)	11264	300,8	11092	294,2	864	47,2	667	32,5
625 RINGER, DEKK AV GUMMI TIL ALLE SLAGS HJUL	861,0	..	910,9	..	333,3	..	368,3
629 GUMMIVÆRER, I.E.N.	4010	266,1	4127	339,5	2523	89,5	2772	92,6
633 KORKVÆRER	587	24,1	504	22,1	3	0,2	6	0,4
634 FINER, KRYSSFINER, SPONPLATER OG ANNET BEARBEIDDE TRE, I.E.N.	528,3	..	477,9	..	316,7	..	322,5
635 TREVARER, I.E.N.	579,5	..	575,7	..	686,5	..	752,8
641 PAPIR OG PAPP	250366	2003,3	270689	2098,5	1374116	5857,5	1356640	5925,8

(1) GJELDER JANUAR - OKTOBER.

TABELL 7. INNFØRSEL OG UTFØRSEL. GRUPPER ETTER SITC IMPORTS AND EXPORTS, BY GROUPS OF THE SITC (FORTS.)

GRUPPER	INNFØRSEL				UTFØRSEL				
	JANUAR-NOVEMBER 1990		JANUAR-NOVEMBER 1991		JANUAR-NOVEMBER 1990		JANUAR-NOVEMBER 1991		
	TONN	MILL. KR	TONN	MILL. KR	TONN	MILL. KR	TONN	MILL. KR	
642 PAPIR OG PAPP, TILSKÅRET, OG VARER DERAV	131990	2016,0	135555	2113,2	28799	407,0	37885	476,7	
651 TEKSTILGARN	9682	400,7	9807	407,5	11119	195,2	11176	196,5	
652 VEVNADER AV BOMULL	5573	416,2	5584	433,4	1601	127,1	1386	116,7	
653 VEVNADER AV SYNTET. EL. KUNSTIGE TEKSTILFIBRER	3306	351,1	3143	332,0	1028	72,5	783	66,4	
654 ANDRE TEKSTILVEVNADER	1564	111,4	1393	95,6	249	24,0	220	24,8	
655 STOFFER AV TRIKOTASJE (HERU. RUNDSTRIKKEDE) ..	720	64,5	618	55,5	452	39,1	463	43,5	
656 TYLL, BÅND, BLONDER, BRODERIER O.L.	469	75,8	442	71,9	29	5,4	17	4,2	
657 SPESIALGARN OG SPEIELLE TEKSTILSTOFFER OG									
-ARTIKLER	10346	633,1	10219	611,7	7460	377,7	7190	432,5	
658 FERDIGVARER, HELT EL. DELVIS AV TEKSTILMAT.	628,2	..	631,2	..	90,9	..	118,2	
659 GOLVBELEGG M.V.	18495	541,5	15342	480,6	168	10,9	125	9,4	
661 KALK, SEMENT OG BYGNINGSMATERIALER, UNNTATT									
GLASS OG LEIRVARER	121188	127,0	97760	117,7	170287	145,0	198545	154,1	
662 TEGLVERKSPRODUKTER O.L.	353,0	..	341,5	..	38,7	..	41,9	
663 MINERALSKE PRODUKTER I.E.N.	532,2	..	476,8	..	727,0	..	604,4	
664 GLASS	73867	604,2	85720	617,2	14339	197,7	18020	173,3	
665 GLASSVARER	14332	248,4	13763	239,0	14557	49,5	26466	72,6	
666 KERAMISKE PRODUKTER	9440	297,1	9608	320,5	768	37,3	597	33,4	
667 PERLER, EDLE OG HALVEDLE STEINER, UBEARBEIDDE									
OG BEARBEIDDE	15104	26,2	12202	27,5	3614	4,2	6609	1,5	
671 RÅJERN, SPEILJERN, JERNVAMP, GRANULATER OG									
PULVER AV JERN OG STÅL OG FERROLEGERINGER	49,6	..	66,2	..	3637,2	..	3254,8	
672 BLOKKER O.A. PRIMÆRE FORMER OG HALVFABRIKATER									
AV JERN ELLER STÅL	158866	290,9	124854	237,2	9836	21,1	22690	34,7	
673 FLATVALSEDE PRODUKTER AV JERN ELLER ULEGERT									
STÅL, UTEN PLETTERING, BELEGG ELLER OVERDRAG	475056	1514,7	434571	1315,2	46515	191,1	36900	141,4	
674 FLATVALSEDE PRODUKTER AV JERN ELLER ULEGERT									
STÅL, MED PLETTERING, BELEGG ELLER OVERDRAG ..	102471	629,8	79363	459,3	111777	588,8	107426	577,3	
675 FLATVALSEDE PRODUKTER AV LEGERT STÅL	33940	437,9	30137	414,3	1906	28,8	1599	23,5	
676 BARRER OG STENGER AV JERN ELLER STÅL,									
VINKELJERN, PROFILJERN OG ELEMENTER	229255	943,7	221261	902,6	277869	794,3	312078	821,0	
677 SKINNER O.A. SKINNEMATERIELL AV JERN ELLER									
STÅL	6829	42,0	6131	41,1	613	2,8	243	1,7	
678 TRÅD AV JERN ELLER STÅL	17922	113,8	15656	112,0	10302	47,8	6304	31,7	
679 RØR OG HULE PROFILER OG DELER DERTIL, AV									
JERN ELLER STÅL	188158	2288,0	186691	2250,4	69237	438,6	66492	452,7	
681 SØLV, PLATINA O.A. PLATINAMETALLER	KG	75614	96,0	45665	78,0	32670	176,8	33277	172,0
682 KOPPER	23989	595,6	23431	536,3	55088	750,8	48734	696,8	
683 NIKKEL	1071	44,2	206	27,3	53939	3124,3	52601	2920,0	
684 ALUMINIUM	99920	1600,6	106327	1455,7	851966	11002,1	871927	10176,4	
685 BLY	7216	43,6	2990	15,8	392	3,0	613	4,0	
686 SINK	2087	22,4	1424	14,6	112476	1159,3	111757	853,9	
687 TINN	591	32,5	588	24,7	654	4,4	38	0,5	
689 ANDRE IKKE JERNHOLDIGE UEDLE METALLER	3857	77,8	2858	53,6	:	962,8	:	861,9	
691 KONSTRUKSJONER OG DELER TIL DISSE, AV JERN,									
STÅL ELLER ALUMINIUM	62732	1156,0	70183	2681,0	26823	429,1	25889	510,6	
692 METALLBEHOLDERE FOR LAGRING OG TRANSPORT	12713	337,9	13467	353,6	11926	254,6	12732	247,0	
693 TRÅDVARER (UNNT. ISOLERTE ELEKTR. LEDNINGER)									
OG GJERDETRÅD (GITTER)	30313	277,5	28514	348,6	17188	228,0	19383	259,9	
694 SPIKER, SKRUEER, MUTTERE, BOLTER, NAGLER O.L.									
AV JERN, STÅL, KOPPER OG ALUMINIUM	17117	457,2	15831	436,5	3467	70,6	3618	65,4	
695 HÅNDVERKTØY OG MASKINVERKTØY	703,2	..	775,6	..	135,1	..	130,3	
696 KNIVER, SKJEER, GAFLER, SAKSER M.V.	130,5	..	143,7	..	27,8	..	18,7	
697 HUSHOLDNINGSPRODUKTER AV UEDLE METALLER, I.E.N.	..	362,2	..	382,5	..	198,6	..	192,2	
699 ANDRE VARER AV UEDLE METALLER. I.E.N.	57777	1735,6	54942	1677,3	38071	1052,4	32455	947,6	
711 KJELER FOR VANNDAMP ELLER ANNEN DAMP	24,3	..	23,9	..	4,9	..	12,0	
712 DAMPTURBINER	19,0	..	16,1	..	2,3	..	0,3	
713 STEMPELDREVNE FORBRENNINGSMOTORER	1023,3	..	1134,7	..	562,2	..	664,9	
714 KRAFTMASKINER OG MOTORER, IKKE ELEKTRISKE	671,1	..	605,5	..	543,6	..	641,3	
716 ROTERENDE ELEKTRISKE MASKINER OG APPARATER	573,9	..	763,4	..	124,8	..	248,8	
718 ANDRE KRAFTMASKINER	236,8	..	208,5	..	117,0	..	112,2	
721 LANDBRUKSMASKINER (UNNTATT TRAKTORER)	629,7	..	627,9	..	844,9	..	710,1	
722 TRAKTORER	4084	470,0	3398	411,4	184	15,2	185	9,6	
723 ANLEGGSMASKINER OG UTSTYR	1666,8	..	2356,1	..	684,3	..	645,6	
724 MASKINER FOR TEKSTIL- OG LÆRINDUSTRIEN	202,3	..	211,4	..	94,7	..	81,2	
725 MASKINER FOR CELLULOSE- OG PAPIRINDUSTRIEN	503,2	..	440,3	..	340,5	..	348,3	
726 TRYKKE- OG BOKBINDERMASKINER	311,0	..	413,0	..	76,2	..	71,8	
727 MASKINER TIL NÆRINGSMIDDELINDUSTRIEN	470,8	..	355,5	..	151,8	..	177,6	
728 MASKINER OG UTSTYR FOR SPES. INDUSTRIER, I.E.N.	..	1486,8	..	1606,3	..	672,8	..	724,1	
731 VERKTØYMASKINER FOR SPONAVTAKING O.L. BEARB.									
AV METALLER ELLER ANDRE MATERIALER	14335	196,0	12537	278,2	375	27,5	3003	20,1	
733 IKKE-SPONAVTAKENDE VERKTØYMASKINER FOR									
BEARBEIDING AV METALLER, SINTREDE									
METALLKARBIDER ELLER CERMETER	2683	132,7	4211	123,0	337	72,1	200	23,7	
735 DELER OG TILBEHØR SOM FORTRINNSVIS BRUKES TIL									
MASKINER UNDER GR. 731 OG 733	821	139,0	731	117,8	203	11,6	63	8,6	
737 METALLBEARBEIDINGSMASKINER	225,2	..	203,5	..	81,4	..	92,4	
741 VARME- OG KJØLEUTSTYR I.E.N.	1200,8	..	1130,6	..	649,8	..	559,7	
742 PUMPER FOR VÆSKER OG VÆSKELEVATORER	772,8	..	707,8	..	441,9	..	619,6	
743 PUMPER (UNNT. FOR VÆSKER), LUFT- ELLER GASS-									
KOMPRESSORER OG VIFTER; FILTERINGS- ELLER									
RENSEUTSTYR	1255,1	..	1263,7	..	389,5	..	436,3	
744 MEKANISK UTSTYR FOR HÅNTERING AV GODS	1286,5	..	1286,7	..	932,9	..	1028,4	
745 ANDRE IKKE-ELEK. MASK., APPARATER OG VERKTØY..	..	888,4	..	1146,1	..	276,3	..	274,8	
746 KULE- ELLER RULLELAGRE	1843	201,6	1523	176,2	71	9,9	51	8,3	
747 KRANER, VENTILER O.L. FOR RØR, KJELER, TANKER									
HERU. REDUKSJONS- OG TERMOSTADVENTILER	6840	1172,0	6845	1161,1	1619	178,4	1715	164,3	
748 DRIVAKSLER, LAGERHUS OG GLIDELAGRE, TANNHJULS-									
OG SNEKKEVEKSLER, SVINGHJUL, FRIKSJONS-									
KOPLINGER ETC.; LEDDBOLTKJEDER	7043	502,8	7239	515,6	711	84,3	923	95,7	
749 IKKE-ELEKTR. DELER OG TILBEH. TIL MASK. I.E.N.	2551	320,9	2623	346,5	987	127,0	1514	195,6	
751 KONTORMASKINER	999955	505,8	1044572	524,3	12029	97,1	12200	80,6	
752 AUTOMATISKE DATABEHANDLINGSMASKINER	536757	3503,9	693461	3475,0	227692	1421,7	296968	1370,3	
759 DELER OG TILBEHØR TIL MASKINER UNDER									
GRUPPENE 751 OG 752	2981	1935,6	3037	2022,8	561	485,5	524	520,8	
761 FJERNSYNSMOTTAKERE	269432	611,2	279145	638,2	14984	35,3	14438	34,3	

TABELL 7. INNFØRSEL OG UTFØRSEL. GRUPPER ETTER SITC IMPORTS AND EXPORTS, BY GROUPS OF THE SITC (FORTS.)

GRUPPER	INNFØRSEL				UTFØRSEL			
	JANUAR-NOVEMBER 1990		JANUAR-NOVEMBER 1991		JANUAR-NOVEMBER 1990		JANUAR-NOVEMBER 1991	
	TONN	MILL. KR	TONN	MILL. KR	TONN	MILL. KR	TONN	MILL. KR
762 RADIOMOTTAKERE	539745	242,8	614086	262,7	12715	17,7	15269	12,4
763 PLATESPILLERE O.A. APPARATER FOR OPPTAK OG GJENGIVELSE AV LYD OG BILDER; UINNSPILT MATERIALE	375700	213,5	433010	247,1	28669	70,3	28819	66,0
764 UTSTYR, DELER OG TILBEHØR I.E.N. TIL TELE- KOMMUNIKASJONSAPPARATER UNDER HOVEDGRUPPE 76.	..	2241,0	..	2300,1	..	1417,1	..	1669,2
771 ELEKTRISKE KRAFTMASKINER OG DELER	433,0	..	460,0	..	444,0	..	452,4
772 ELEKTRISKE APPARATER TIL Å SLUTTE, BRYTE,SIKRE ELLER FORBINDE ELEKTRISKE STRØMKRETSE	8475	1734,3	9007	1849,7	3373	482,3	3407	501,3
773 UTSTYR FOR OVERFØRING AV ELEKTRISITET	15454	603,6	14430	644,4	9451	471,3	10512	449,8
774 ELEKTRO-DIAGNOSTISKE APPARATER TIL MEDISINSK BRUK	272,2	..	333,2	..	204,4	..	206,9
775 ELEKTRISKE OG IKKE-ELEKTRISKE HUSHOLDNINGS- ARTIKLER	1475,8	..	1511,1	..	440,0	..	387,8
776 ELEKTRONRØR OG HALVLEDERKOMponenter	639,9	..	668,9	..	59,8	..	74,7
778 ELEKTRISKE MASKINER OG APPARATER, I.E.N.	2331,9	..	2329,4	..	399,9	..	418,2
781 PERSONBILER OG STASJONSVOGNER	69623	3830,4	53028	2987,4	589	27,5	1032	52,0
782 VAREBILER, LASTEBILER OG SPESIALBILERSTK.	16114	2055,7	10303	1558,9	1713	509,2	1570	276,1
783 MOTORKJØRETØYER FOR VEG, I.E.N.STK.	962	603,5	1345	518,1	79	36,9	135	40,0
784 DELER OG TILBEHØR TIL MOTORKJØRETØYER UNDER VAREGRUPPENE 722, 781, 782 OG 783	1441,7	..	1390,6	..	1195,5	..	1140,6
785 MOTORSYKLER, SYKLER; INVALIDEVOGNER	499,2	..	572,0	..	120,8	..	109,8
786 TILHENGERE O.A. KJØRETØYER UTEN MOTOR, I.E.N.	488,8	..	432,2	..	254,1	..	228,4
791 RULLENDE MATERIELL TIL JERNBANER OG SPORVEIER.	..	151,8	..	182,9	..	12,0	..	10,3
792 LUFTFARTØYER, ROMFARTØYER, BÅREKATTER; TILBEHØR OG DELER	5088,7	..	2682,2	..	1046,2	..	255,3
793 SKIP, BÅTER OG ANNET FLYTENDE MATERIELL	17294,7	..	11561,5	..	9905,0	..	12220,2
811 PREFABRIKERT BYGNING	7160	105,6	5108	143,2	29164	486,6	24444	438,8
812 SANITØR OG VARMEUTSTYR	161,2	..	136,3	..	59,2	..	44,1
813 BELYSNINGSARMATUR I.E.N.	8078	651,5	9082	741,7	6077	467,3	5165	440,9
821 MØBLER OG DELER, SENGEBUNNER, MADRASSER, PUTER	..	2758,4	..	2749,7	..	964,3	..	993,4
831 REISEEFFEKTER, VESKER O.L.	362,6	..	383,8	..	18,1	..	12,8
841 KLÅR FOR HERRER ELLER GUTTER, UNNT. AV TRIKOTASJE	14072	1360,8	14931	1433,8	319	51,5	305	49,5
842 KLÅR FOR DAMER ELLER PIKER, UNNT. AV TRIKOTASJE	19644	2243,5	19934	2262,0	361	47,7	382	46,9
843 KLÅR FOR HERRER ELLER GUTTER, AV TRIKOTASJE	6704	135,1	8158	165,4	185	12,6	147	15,7
844 KLÅR FOR DAMER ELL. PIKER, AV TRIKOT. 1000 STK.	16454	536,5	17650	584,5	338	20,6	326	23,0
845 KLÅR AV TEKSTILMATERIALE, OGSÅ AV TRIKOTASJE, I.E.N.	2054,1	..	2207,3	..	160,0	..	143,2
846 TILBEHØR TIL KLÅR, AV TEKSTILMATERIALE, OGSÅ AV TRIKOTASJE (UNNT. TIL SMÅBARN)	397,2	..	472,6	..	36,1	..	41,8
848 KLÅR OG TILBEHØR TIL KLÅR, UNNT. AV TEKSTILMATERIALE, HOEDEPLAGG AV ALLE TYPER	578,3	..	535,2	..	40,1	..	38,7
851 FOTTØY	1468,7	..	1490,8	..	76,4	..	107,3
871 OPTISKE INSTRUMENTER OG APPARATER	169,7	..	201,8	..	15,1	..	32,0
872 MEDISINSKE INSTRUMENTER OG APPARATER I.E.N.	2507	627,1	2735	715,8	619	198,2	631	269,0
873 MÅLE- OG TELLEAPPARATER I.E.N.	109,7	..	122,0	..	12,1	..	8,7
874 INSTRUMENTER OG APPARATER FOR MÅLING, ANALYSE OG KONTROLL I.E.N.	1636,0	..	1864,5	..	1088,6	..	1203,2
881 FOTOAPPARATER OG UTSTYR, I.E.N.	242,0	..	261,6	..	19,7	..	19,4
882 FILM OG KJEMIKALIER TIL FOTOGRAFISK OG KINEMATOGRAFISK UTSTYR	6584	585,1	7016	636,0	193	25,6	293	79,9
883 KINOFILM, EKSPONERT OG FRAMKALT, OGSÅ MED LYDSPOR ELLER UTELUKKENDE MED LYDSPOR	38	15,2	44	17,3	3	1,4	4	1,4
884 OPTISKE ARTIKLER I.E.N.	265,5	..	310,4	..	16,3	..	10,7
885 UR	226,2	..	234,3	..	34,0	..	44,3
891 VÅPEN OG AMMUNISJON	951,2	..	875,8	..	695,2	..	553,3
892 TRYKKSAKER	40446	1593,8	42801	1727,0	7985	223,2	8050	254,8
893 VARER AV PLAST, I.E.N.	66214	2030,3	65671	2099,7	25169	600,3	23858	584,0
894 BARNEVOGNER, LEKETØY, SPILL OG SPORTSARTIKLER	..	885,7	..	1072,2	..	269,3	..	325,4
895 KONTORUTSTYR OG KONTORREKVISITA I.E.N.	227,0	..	227,6	..	29,7	..	22,8
896 KUNSTVERKER, SAMLERGJENSTANDER OG ANTIKVITETER	235	100,7	179	76,2	53	218,9	158	127,0
897 SMYKKEVARER, GULL- OG SØLVSMEDVARER	316,0	..	290,6	..	38,2	..	66,1
898 MUSIKKINSTRUMENTER SAMT DELER OG TILBEHØR; GRAMMOFONPLATER, MAGNETBÅND OG -PLATER	1160,0	..	1249,5	..	152,5	..	140,2
899 FORSKJELLIGE FERDIGVARER I.E.N.	614,5	..	663,5	..	216,8	..	243,4
931 SPESIELLE VARER OG TRANSAKSJONER, IKKE GRUPPERT ETTER ART	398	39,1	370	30,3	314	15,3	251	14,4
961 MYNTER, UNNT. AV GULL, IKKE-LEGALE BETALINGSM.	0	3,0	1	3,7	-	-	0	0,0
971 GULL, IKKE-MONETÆRT	2810	172,9	1537	74,5	873	59,0	1169	61,8

TABELL 8. INNFORSEL. VIKTIGERE VAREPOSTER ETTER SITC IMPORTS BY PRINCIPAL ITEMS OF THE SITC

VAREPOST- NR. ITEM NO.	VARESLAG COMMODITY	MENGD- ENHET UNIT	NOVEMBER	1991	JAN.-NOVEMBER	1991
			MENGDE QUANTITY	VERDI VALUE	MENGDE QUANTITY	VERDI VALUE
			MILL. KR		MILL. KR	
034 25	TORSK ,FRYST (UNNTATT LEVER OG ROGN)	TONN	1085	16,2	21826	326,9
035 21	TORSK, SALTET ELLER I SALT Lake	TONN	198	7,8	3402	104,8
036 11	REKER, FRYSTE	TONN	1452	17,1	11900	171,6
041 20	HVETE, UNNTATT DURUMHVETE	TONN	10552	6,8	113205	58,6
048 42, 49	KAKER, KJEKS O.A. FINN BAKVERK	TONN	2089	37,7	20240	348,3
054 51-59	FRISKE ELLER KJØLTE GRØNNSAKER, I.E.N.	TONN	1756	20,0	22924	258,2
057 11, 12	APPELSINER, MANDARINER, CLEMENTINER MV.	TONN	4355	29,8	44966	203,7
057 30	BANANER, FRISKE ELLER TØRKEDE	TONN	4632	18,7	49641	222,3
057 40	EPLER	TONN	299	2,2	35244	208,7
057 51	VINDRUER	TONN	1888	13,7	14739	126,4
058 92-97	FRUKTER, NØTTER OG ANDRE SPISELIGE PLANTEDELER TILBEREDTE ELLER KONSERVERTE	TONN	1241	10,9	15756	129,9
059 10	APPELSINSAFT	TONN	1178	10,7	14097	128,0
061 29	RAFFINADE, MELIS OG ANNET SUKKER UTEN TILSETTINGER	TONN	14018	36,1	150655	398,1
062 21, 29	SUKKERVARER (HERU. HVIT SJOKOLADE) UTEN INNHOLD AV KAKAO ...	TONN	1441	33,2	14151	330,0
071 11-12	KAFFE, RÅ	TONN	2144	25,4	37939	475,4
073 10-90	SJOKOLANDE OG ANDRE NÆRINGSMIDLER TILSATT KAKAO	TONN	1346	38,7	11994	330,2
081 95	HUNDE- ELLER KATTEMAT, FOR DETALJSALG	TONN	2423	16,1	32833	205,0
112 11-17	VIN AV FRISKE DRUER, OGSÅ TILSATT ALKOHOL; GJÆRET DRUESAFT .	1000 L.	3278	40,7	27007	322,4
112 41-49	UDENATURERT ETYLALKOHOL UNDER 80 VOL.%; ANNET BRENNEVIN; ALKOHOLHOLDIGE PREPARATER FOR FRAMSTILLING AV DRIKKEVARER .	1000 L.	891	29,5	6472	211,8
121 10-30	TOBAKK, UBEARBEIDD; AVFALL AV TOBAKK	TONN	275	10,3	4801	167,6
122 20	SIGARETTER SOM INNEHOLDER TOBAKK	TONN	118	18,8	1203	196,1
222 20	SOYABØNNER	TONN	25364	40,1	230969	359,0
247 40	SKURTØMMER OG MASSEVIRKE, AV BARTRÆR	FAST MÅL	49776	22,0	774901	341,3
248 20, 30	TRELAST AV BARTRÆR, OVER 6 MM TYKKELSE; PARKETTSTAV, PROFILERTE LISTER MV. AV BARTRÆR	77,8	..	808,5
248 40, 50	TRELAST AV LAUVTRÆR, OVER 6 MM TYKKELSE; PARKETTSTAV OG PROFILERTE LISTER MV. AV LAUVTRÆR	15,9	..	156,1
251 51, 52	SULFATTREMASSE, HALVBLEIKT ELLER BLEIKT, UNNTATT DISSOLVINGMASSE	TONN	1031	4,0	32517	123,7
272 32	NATURLIGE KALSTUMFOSFATER, APATITT, MALT	TONN	52674	23,7	663363	258,5
278 26, 27, 29	LEIRE O.A. ILDFAST MATERIALE	TONN	14978	12,9	122453	110,2
278 30	SALT, SALTOPPLØSNINGER OG SJØVANN	TONN	41207	14,4	511771	172,4
278 51	KVARTS OG KVARTSITT	TONN	29349	7,5	425121	99,4
284 21, 22	NIKKELMATTE, - SPEIS O.L. MELLOMPRODUKTER	TONN	10527	305,1	118686	3357,0
285 20	ALUMINIUMOKSYD	TONN	122626	174,4	1567902	2231,2
287 50	STINKMALM OG KONSENTRATER	TONN	16787	30,4	146784	330,3
287 70	MANGANMALM OG KONSENTRATER	TONN	62078	61,4	471423	433,5
288 10	ASKE OG RESTSTOFFER SOM INNEHOLDER METALLER OG METALLFORB.	TONN	33060	11,5	397518	200,0
288 23	AVFALL OG SKRAP AV ALUMINIUM	TONN	1776	12,5	26395	216,7
292 61, 69	LØKER, ROTKNOLLER MV., LEVENDE PLANTER, TRÆR OG BUSKER	TONN	772	19,5	9634	222,4
292 71, 72	AVSKÅRNE BLOMSTER OG LAUVVERK MV., FRISKE, TØRKEDE ETC	TONN	538	30,2	2850	191,4
321 10, 21, 22	KULL, OGSÅ PULVERISERT, MEN IKKE AGGLOMERERT	TONN	29942	18,4	543184	350,0
325 00	KOKS OG HALVKOKS AV STEINKULL	TONN	40457	37,0	444013	396,7
333 00	MINERALOLJE, RÅ	TONN	72309	84,2	1359083	1271,7
334 11	BILBENSIN OG FLYBENSIN (MOTORBENSIN)	KUB. M.	51374	55,1	599778	712,9
334 19	ANDRE LETTE OLJER	KUB. M.	58	0,2	68478	91,3
334 21	PETROLEUM, HERUNDER JET-FUEL	KUB. M.	31691	39,1	125720	146,1
334 30	GASSOLJER	KUB. M.	52211	65,0	779144	901,1
334 40	FYRINGSOLJER I.E.N.	KUB. M.	16917	14,9	498138	333,1
334 50	SMØREFETTER OG SMØREFETT UTVUNNET AV BITUMINØSE MINERALER, ANDRE TUNGE JORDOLJER OG TUNGE OLJER (UNNT. RÅOLJE), TUNGE PRODUKTER I.E.N.	TONN	14396	50,3	104351	435,9
335 31	BEK FRAMSTILT AV MINERALSK TJÆRE	TONN	7823	13,4	88552	159,5
335 42	PETROLKOKS	TONN	40943	38,5	314815	307,4
342 10, 50	FLYTENDE PROPAN OG BUTAN	TONN	75253	66,4	731357	637,1
511 14	METTEDE ASYKLISKE HYDROKARBONER	TONN	16222	17,0	212236	201,6
511 25	STYREN	TONN	2262	9,5	27503	129,5
522 61	AMMONIAKK, VANNFRI ELLER I VANDIG OPPLØSNING	TONN	8006	7,7	205988	193,1
531 11-19	SYNTETISKE ORGANISKE FARGESTOFFER	TONN	182	25,0	1728	241,4
533 41-44	MALINGER, FERNISSER OG LAKKER, I OPPLØSNINGER AV PLAST	TONN	1519	35,0	19617	431,5
533 54	KITT, PODEVOKS, SPARKELMASSE	TONN	2097	21,0	25256	218,6
541 91-93	FARMSØYTISKE PRODUKTER, UNNTATT LEGEMIDLER	TONN	66	8,3	994	101,8
542 91-93	LEGEMIDLER UTEN INNHOLD AV ANTIBIOTIKA, HORMONER ELLER ALKALOIDER	TONN	413	180,9	4993	1919,7
551 41	BLANDINGER AV VELLUKTENDE STOFFER SOM BRUKES I NÆRINGS- MIDDEL- OG DRIKKEVAREINDUSTRIEN	TONN	135	16,5	1459	236,9
553 10, 20	PARFYMER, TOALETTVARER OG KREMER	TONN	307	32,5	3343	325,8
553 30-59	ANDRE TOALETTMIDLER, UNNTATT SÅPE	TONN	857	36,6	10777	392,3
554 21-23	ORGANISKE, OVERFLATEAKTIVE STOFFER (UNNTATT SÅPE); OVERFLATEAKTIVE PREPARATER, VASKE- OG RENGJØRINGSMIDLER MED ELLER UTEN INNHOLD AV SÅPE	TONN	3377	33,2	42354	410,3
562 31	KALIUMKLORID	TONN	25233	19,1	295441	208,7
562 32	KALIUMSULFAT	TONN	17272	21,4	143377	171,0
571 11, 12	POLYETYLEN, UBEARBEIDD	TONN	5514	31,7	61751	443,4
572 11, 19	POLYSTYREN, UBEARBEIDD	TONN	1725	14,8	14516	137,5
573 11-13	POLYVINYLKLORID, UBEARBEIDD	TONN	2199	11,1	20363	113,0
574 31-39	POLYKARBONATER, ALKYDHARPIKSER OG ANDRE POLYESTERE	TONN	1062	16,2	11162	179,9
575 21, 29	AKRYLPOLYMERER	TONN	1161	13,3	11025	131,9
575 31, 39, 41-45	POLYADHIDER, AMINOHARPIKSER, FENOLHARPIKSER OG POLYURETANER, UBEARBEIDDE	TONN	1249	10,3	16757	126,7
581 20	STIVE RØR OG SLANGER AV PLAST	TONN	698	11,4	5923	104,5
582 11-19	SELVKLEBENDE PLATER, DUK, FILM, FOLIER, TAPE OG BÅND AV PLAST, OGSÅ I RULLER	TONN	263	12,5	3216	145,2
582 21-29	ANDRE PLATER, DUK, FILM, FOLIER OG BÅND AV PLAST, UNNTATT SKUMPLAST OG IKKE FORSTERKET, LAMINERT MV.	TONN	2307	50,1	24301	555,7
592 21-29	ALBUMINHOLDIGE PRODUKTER (UNNTATT EGGALBUMIN), MODIFISERT STIVELSE OG KLEBEMIDLER	TONN	2241	19,8	22244	205,1
598 41	BLANDEDE ALKYLBESENER	TONN	2026	9,6	16067	85,6

TABELL 8. INNFØRSEL. VIKTIGERE VAREPOSTER ETTER SITC IMPORTS BY PRINCIPAL ITEMS OF THE SITC (FORTS.)

VAREPOST- NR. ITEM NO.	VARESLAG COMMODITY	MENGDEN- ENHET UNIT	NOVEMBER	1991	JAN.-NOVEMBER	1991
			MENGDE QUANTITY	VERDI VALUE	MENGDE QUANTITY	VERDI VALUE
			MILL. KR		MILL. KR	
611 30-42	LÆR AV STORFE ELLER DYR AV HESTESLEKTEN, UTEN HÅR (UNNTATT SEMSKET ELLER LAKKERT)	TONN	122	19,3	800	130,1
621 41-45	SLANGER OG RØR AV VULKANISERT BLØTGUMMI	TONN	231	11,6	2501	119,4
625 10	NYE DEKK TIL PERSONBILER	STK.	179406	41,7	2409882	546,5
625 20	NYE DEKK TIL BUSSE OG LASTEBILER	STK.	19842	18,3	191324	172,8
625 51-94	ANDRE DEKK (UNNT. FOR FLY, MOTORSYKLER, SYKLER), OGSÅ REGUMMIERTE, UTSKIFTBARE SLITEBANER OG FELGBÅND	12,6	..	167,6
634 22, 23	SPONPLATER OG FORTETTET TRE I FORM AV BLOKKER, PLATER MV.	17,2	..	136,1
634 31-49	KRYSSFINER, FINERTE PLATER O.L. LAMINERT TRE	FAST MÅL	5199	21,0	59802	203,9
635 31-39	BYGNINGSSNEKKERARBEIDER UNNTATT FERDIGHUS	38,5	..	351,9
641 21-29	TRYKK- OG SKRIVEPAPIR OG -PAPP, UBESTRØKET	TONN	3786	25,3	26301	196,7
641 31-34	TRYKK- OG SKRIVEPAPIR OG -PAPP, BESTRØKET	TONN	8194	67,1	82911	705,1
641 41	KRAFTPAPIR, UBESTRØKET	TONN	3015	13,8	30548	130,5
641 71, 72	PAPIR OG PAPP OVERTRUKKET, IMPREGNERT ELLER BESTRØKET MED PLAST (UNNTATT KLEBESTOFF)	TONN	2512	28,4	22257	267,1
642 11, 12	ESKER OG KARTONGER AV PAPIR OG PAPP TIL EMBALLASJE	TONN	1974	31,5	20375	336,4
642 13-16	SEKKER, POSER OG ANNE EMBALLASJE	TONN	586	11,6	5269	112,2
642 43	TOALETTPAPIR, I RULLER ELLER ARK	TONN	2062	20,6	24911	233,9
642 48	PAPIR OG PAPP TIL SKRIVE- OG TRYKKPAPIR ELLER ANDRE GRAFISKE FORMÅL	TONN	1720	14,8	16191	151,6
642 94	LØMMEFØRKLÆR, HÅNDKLÆR, SERVIETTER, DUKER, LAKEN O.L., KLÆR OG TILBEHØR TIL KLÆR, AV PAPIR OG PAPIRMASSE	TONN	2084	34,5	20337	323,8
642 95	SANITETSBIND, TAMPONGER, BLEIER O.L. SANITÆRARTIKLER AV PAPIR OG PAPIRMASSE	TONN	1682	32,7	18610	355,8
651 21-34	BOMULLSGARN	TONN	177	9,0	2784	129,4
651 61-69	GARN (UNNT. SVYTRÅD) AV SYNTETISKE FILAMENTER	TONN	263	7,2	3620	103,6
657 73	TEKSTILVARER TIL TEKNISK BRUK	TONN	58	19,0	471	177,8
658 41-59	SENGELINNET, DEKKETØY, HÅNDKLÆR O.A. UTSTYRSVARER	TONN	585	41,5	6219	410,7
659 42, 43	GOLVTEPPER, TUFTED, AV KUNSTIGE ELLER SYNT. TEKSTILFIBRER	TONN	702	19,1	7627	202,5
662 44, 45	KERAMISKE GOLV-, VEGG- OG BRULEGGINGSFLISER	TONN	2669	14,0	28275	150,6
663 32-34	VARER AV SEMENT	8,9	..	89,0
664 41, 42	"FLOAT GLASS" OG PLANSLIPT ELLER POLERT GLASS	TONN	5261	30,0	49805	289,7
664 95	GLASSFIBRER, HERU. GLASSULL, OG VARER DERAV I.E.N.	TONN	311	8,9	3225	92,4
665 21-29	HUSHOLDNINGS-, DEKORASJONS- OG TOALETARTIKLER AV GLASS	TONN	572	18,5	5506	150,8
666 11, 12	VARER AV PORSELEN TIL HUSHOLDNINGSBRUK	TONN	286	12,3	2459	108,5
666 21-29	PYNTEGJENSTANDER AV PORSELEN O.A. KERAMISKE MATERIALER	TONN	421	15,8	3784	115,2
673 11-29	FLATVALSEDE PRODUKTER AV JERN ELLER ULEGERT STÅL, UTEN PLETTERING, BELEGG ELLER OVERDRAG, VARMVALSEDE	TONN	39286	103,4	350546	1006,8
673 31-49	FLATVALSEDE PRODUKTER AV JERN ELLER ULEGERT STÅL, UTEN PLETTERING, BELEGG ELLER OVERDRAG, KALDVALSEDE	TONN	9402	31,0	78675	281,2
674 11-14	FLATVALSEDE PRODUKTER AV JERN ELLER ULEGERT STÅL, BELAGT ELLER OVERTRUKKET MED SINK	TONN	4678	21,2	48366	234,9
674 31-32	FLATVALSEDE PRODUKTER AV JERN ELLER ULEGERT STÅL, MALT, LAKKERT ELLER PLASTBELAGT	TONN	2820	20,2	20442	164,1
675 51-56	FLATVALSEDE PRODUKTER AV RUSTFRITT STÅL, KALDVALSEDE	TONN	472	7,6	6723	114,9
676 11-19	STENGER AV JERN ELLER STÅL, VARMVALSEDE, I UREGELMESSIG OPPKVEILEDE RINGER ELLER RULLER	TONN	5575	13,1	43881	108,3
676 21-29	STENGER AV JERN ELLER STÅL, VARMVALSEDE, VARMTRUKNE ELLER VARMSTRENGPRESSED, OGSÅ DE SOM ER VRIDDE ETTER VALSING	TONN	7036	21,8	71026	237,9
676 81-88	VINKEL- OG PROFILSTÅL (UNNT. JERNBANESKINNER); SPUNDEVEGGJERN	TONN	8562	38,6	89895	432,7
679 12, 13	RØR FOR OLJE- ELLER GASSLEDNINGER ("PIPELINES")
679 31, 32	FØRINGSRØR SOM BRUKES VED BORING ETTER OLJE ELLER GASS	TONN	10788	109,5	92909	967,6
679 14-17	RØR OG HULE PROFILER, MED SIRKELRUNDT TVERRSNITT, SØMLØSE, AV JERN ELLER STÅL	TONN	2838	26,3	18022	212,2
679 51-59	RØRDELER AV JERN ELLER STÅL	TONN	944	45,0	11312	574,9
682 31, 32,	41, 42
682 71, 72	STENGER, PROFILER OG TRÅD AV KOPPER	TONN	1352	27,6	14845	278,4
682 71, 72	RØR OG RØRDELER AV KOPPER	TONN	306	13,1	3328	140,3
684 11, 12	ALUMINIUM OG -LEGERINGER, UBEBEIDET	TONN	6609	62,8	78040	762,1
684 21, 22	STENGER, PROFILER OG TRÅD AV ALUMINIUM	TONN	889	19,9	10699	266,5
684 23	PLATER OG BÅND AV ALUMINIUM, OVER 0,2 MM TYKKELSE	TONN	972	17,5	12169	235,0
691 11-19	FERDIGE KONSTRUKSJONER OG DELER AV JERN ELLER STÅL, UNNT. PREFABRIKERT HUS	TONN	4268	66,5	67230	2535,9
691 21, 29	FERDIGE KONSTRUKSJONER OG DELER AV ALUMINIUM, UNNT. PREFABRIKERT HUS	TONN	299	25,1	2954	145,1
693 11	TAU, LINER, KABLER O.A. AV JERN ELLER STÅL, UTEN EL. ISOLASJON	TONN	1552	13,2	20880	258,9
694 21, 22	SKRURER, BOLTER, MUTTERE, NAGLER MV. AV JERN ELLER STÅL	TONN	916	28,1	10565	341,1
695 41-49	HÅNDVERKTØY I.E.N. (AMBOLTER, SKRUSTIKKER, SKRUTREKKERE, HØVLER ETC.)	TONN	182	12,8	1982	123,6
695 63, 64	UTSKIFTBART VERKTØY FOR HÅNDVERKTØY ELLER VERKTØYMASKINER (FOR BERG-ELLER JORDBORING)	TONN	181	36,1	1523	389,1
699 11,	HENGELÅSER, LÅSER, HENGSLER O.A. UTSTYR; BESLAG AV UDELT
699 13-19	METALL TIL MØBLER, DØRER ETC., AUTOMATISKE DØRLUKKERE	TONN	559	38,4	5876	372,9
699 55	TRÅDER, STENGER, ELEKTRODER ETC. FOR SVEISING, LODDING, METALLSPRØYTING	TONN	704	11,6	6542	125,0
713 31	UTENBORDSMOTORER	STK.	737	2,8	14587	77,9
713 32, 33	ANDRE FARTØYSMOTORER	STK.	162	77,9	1711	417,0
713 81, 82	ANDRE STEMPELDREVNE FORBRENNINGSMOTORER	STK.	4132	6,9	26218	92,1
713 91, 92	DELER TIL FORBRENNINGSMOTORER (UNNT. TIL FLYMOTORER)	TONN	542	40,2	6690	484,4
714 91	DELER TIL TURBOJETMOTORER OG TURBOPROPMOTORER	TONN	24	19,5	251	229,6
716 31, 32	MOTORER (UNNT. MOTORER MED YTELSE HØYST 37,5 W) OG GENERATORER, VEKSELSTRØMMOTORER OG -GENERATORER, ROTERENDE ELEKTRISKE OMFORMERE	STK.	16398	41,3	160988	401,9
721 21	PLENKLIPEMASKINER	STK.	78	0,4	100605	132,9
722 41, 49	HJULTRAKTORER	STK.	386	54,3	3248	407,0
723 21-29	MEKANISKE SKYFLER, GRAVEMASKINER OG LASTEMASKINER MED EGEN FREMDRIFT	STK.	85	34,0	901	381,0
723 91-99	DELER TIL MASKINER UNDER 723 OG 744.3	TONN	5505	666,1	17492	1772,1
725 11, 12	MASKINER FOR FREHSTILLING OG ETTERBEHANDLING AV PAPIRMASSE, PAPIR OG PAPP	STK.	42	2,0	544	20,3

TABELL 8. INNFORSEL. VIKTIGERE VAREPOSTER ETTER SITC IMPORTS BY PRINCIPAL ITEMS OF THE SITC (FORTS.)

VAREPOST- NR. ITEM NO.	VARESLAG COMMODITY	MENGDEN- ENHET UNIT	NOVEMBER	1991	JAN.-NOVEMBER	1991
			MENGDEN QUANTITY	VERDI VALUE	MENGDEN QUANTITY	VERDI VALUE
			MILL. KR		MILL. KR	
725 91	DELER TIL MASKINER FOR FREMSTILLING OG ETTERBEHANDLING AV PAPIRMASSE, PAPIR OG PAPP	TONN	74	8,9	3827	307,1
726 51-59	OFFSET - TRYKKEMASKINER OG APPARATER	STK.	14	4,6	246	132,6
727 22	MASKINER TIL MÉRINGSMIDDELINDUSTRIEN, I.E.N.	STK.	265	23,5	4122	226,3
728 12	VERKTØYMASKINER FOR BEARBEIDING AV, TRE, PLAST, BEIN O.L. HARDE MATERIALE	STK.	2667	10,0	25425	200,5
728 41-49	MASKINER OG UTSTYR FOR SPESEILLE INDUSTRIER, I.E.N.	STK.	5399	63,8	87227	731,9
733 11-18	VERKTØYMASKINER FOR BEARBEIDING AV METALL VED SMING, HAMRING, BØYING FALSING ETC.; PRESSER FOR BEARBEIDING AV METALL ELLER METALLKARBIDER	STK.	171	6,4	2444	97,7
737 31-39	MASKINER OG APPARATER FOR LODDING OG SVEISING VED HJELP AV ELEKTRISITET, LASER ETC.	10,5	..	115,1
741 31-39	INDUSTRI- OG LABORATORIEOVNER OG DELER	5,4	..	107,4
741 43-49	MASKINER, APPARATER OG UTSTYR FOR KJØLING OG FRYISING; VARMEPUMPER, (IKKE TIL HUSHOLDNINGSBRUK)	26,6	..	342,7
741 51, 55	LUFTKONDISJONERINGSAPPARATER	STK.	1633	14,0	26375	147,4
741 71-75	APPARATER FOR DESTILLERING, REKTIFISERING AV LUFT ELLER GASS; VARMEVEKSLERE	11,0	..	169,4
741 81-89	ANDRE MASKINER OG APPARATER TIL OPPVARMING, KJØLING E.E.N. IKKE TIL HUSH. BRUK	STK.	2937	10,1	30368	183,4
742 71, 75	PUMPER FOR VÆSKER, I.E.N. OG VÆSKEELEVATORER	STK.	22853	13,6	355163	155,8
742 91, 95	DELER TIL PUMPER OG VÆSKEELEVATORER	TONN	83	17,8	1217	210,9
743 11-19	LUFT - OG VAKUUMPUMPER OG LUFT- ELLER GASSKOMPRESSORER.	STK.	19107	24,0	244063	382,3
743 41-43	VIFTER OG KJØKKENHETTER MED VIFTE (VENTILASJONSHETTER)	STK.	20258	10,8	228441	104,0
743 61-69	APPARATER FOR FILTERING ELLER RENSING AV VÆSKER OG GASSER	STK.	316871	29,5	3198591	300,2
743 80	DELER TIL PUMPER OG KOMPRESSORER UNDER 743.1 OG 743.4	TONN	91	14,4	1193	182,0
744 11, 12	GAFFELTRUCKER O.A. LØFTE - ELLER STABLETRUCKER	STK.	206	25,4	2246	208,3
744 71-89	ELEVATORER, TRANSPORTØRER, PERSON- OG VAREHEISER, RULLETRAPPER	STK.	1792	26,1	28034	375,7
745 11, 12	HÅNDVERKTØY MED IKKE-ELEKTRISK MOTOR	STK.	6740	7,9	97019	88,9
745 21-27	MASK. FOR VASKING ELLER FYLING AV FLASKER OG FOR EMBALLERING, OPPVASKMASKINER (IKKE FOR HUSHOLDNINGSBRUK) ..	STK.	949	27,2	7804	316,6
745 61-68	MEK. APP. FOR SPREDNING AV VÆSKER,PULVERE;BRANNSLOKNINGSAPP.	23,0	..	481,3
746 10-99	KULE- OG RULLELAGRE OG DELER	TONN	144	17,1	1523	176,2
747 10-90	KRAMER, VENTILER O.L.	TONN	517	98,6	6845	1161,1
748 40	FASTE GIR OG UTVEKSLINGER UNNTATT TANNHJUL, KJEDEHJUL O.A. KRAFTOVERFØRINGSDELER	TONN	80	7,2	1347	131,4
751 31-35	FOTOKOPIERINGS - OG TERMOKOPIERINGSAPPARATER	STK.	2689	40,5	20493	345,5
752 10-90	DATAMASKINER	STK.	78604	361,3	693461	3475,0
759 10	DELER TIL FOTO- OG TERMOKOPERINGSAPPARATER	TONN	90	22,3	734	195,2
759 97	DELER TIL DATAMASKINER	TONN	231	176,4	2185	1783,3
761 10	MOTTAKERE FOR FARGEJERNSYN, OGSÅ MED GRAMMOFON ELLER RADIO VIDEOMONITØRER OG -PROJEKTØRER	STK.	36159	80,5	276421	628,2
762 11, 12	BILRADIOMOTTAKERE, OGSÅ KOMBINERT MED RADIOELEFONI OG -TELEGRAFI	STK.	15219	10,6	149565	104,9
763 81-84	APPARATER FOR OPPTAK OG GJENGIVELSE AV LYD EL. VIDEOSIGNALER	STK.	57717	25,4	406386	234,2
764 11-19	ELEKTR. UTSTYR FOR LINJETELEFONI HERU. APPARATER FOR BÆREFREKVENSYSYSTEMER	STK.	41589	45,1	367270	436,0
764 21-26	MIKROFONER, HØYTALERE, HØREFREKVENSFØRSTERKERE	STK.	119764	22,6	1191876	200,3
764 31, 32	SENDERE FOR FJERNSYN, KRINGKASTING,RADIOELEGRAFI,-TELEFONI OG -TELEGRAFI	STK.	16735	53,1	109172	429,9
764 83	RADARAPPARATER, RADIONAVIGASJONS- OG RADIOFJERNSTYRINGS-APPARATER	STK.	2033	11,3	18037	97,1
764 91-99	DELER OG TILBEHØR TIL KOMMUNIKASJONSAPPARATER OG - UTSTYR ..	TONN	223	81,7	2039	899,1
771 11-19	TRANSFORMATORER, ELEKTRISKE OGSÅ MED DIELEKTRISK VÆSKE	STK.	58438	21,0	730112	129,2
771 21	STATISKE OMFORMERE, LIKERETTERE	STK.	80553	19,5	525033	191,8
772 20	TRYKTE KRETSE	TONN	13	12,7	157	155,7
772 41-59	ELEKTRISKE APPARATER TIL Å SLUTTE, BRYTE, SIKRE ELLER FORBINDE ELEKTR. STRØMKRETSE	TONN	487	106,8	5342	1137,9
772 61-81	PLATER, TAVLER, KONSOLLER, PULTER, KABINETTER OG DELER	TONN	216	23,0	2361	268,3
773 11-18	ISOLERT ELEKTRISK TRÅD OG KABEL, OGSÅ MED FORB. DELER	TONN	1290	55,7	13193	560,1
774 11-13	ELEKTRODIAGNOSTIKKAPPARATER	TONN	44	11,4	343	157,9
774 21-29	APPARATER FOR RØNTGENSTRÅLER ELLER FOR ALFA-, BETA- ELLER GAMMASTRÅLER	14,9	..	175,4
775 11	VÆSKEMASKINER FOR HØYST 10 KG TØRT TØY	STK.	14988	33,2	108066	266,1
775 21	KJØLESKAP TIL HUSHOLDNINGSBRUK, OGSÅ MED FRYSESKAP.	STK.	14235	24,4	126364	220,4
775 22	DYPPFRYSERE AV HUSHOLDNINGSTYPEN	STK.	7608	11,8	65042	102,9
775 30	OPPVASKMASKINER	STK.	4633	11,8	49118	123,0
775 71	STØVSUGERE OG GULVBONEMASKINER MED INNEBYGD ELEKTROMOTOR	STK.	31324	17,3	269019	149,6
775 83, 86, 87	ELEKTROTHERMISKE HUSHOLDNINGSAPPARATER	STK.	141789	41,3	985034	320,8
776 31-39	DIODER, TRANSISTORER HALVLEDERKOMPONENTER, LYSFØLSOMME HALVLEDERKOMPONENTER, HERU. FOTOLEKTRISKE CELLER	STK.	7034578	9,0	74797143	107,6
776 41-49	ELEKTRONISKE MIKROKRETSE	STK.	2501260	44,1	35694478	487,9
778 11	GALVANISKE ELEMENTER OG BATTERIER	STK.	2850266	9,3	29952185	111,6
778 12	ELEKTRISKE AKKUMULATORER	STK.	131147	21,2	1194434	203,1
778 21-23	ELEKTRISKE GLØDELAMPER ELLER LYSSTOFFLAMPER, HERU. "SEALED BEAM" LAMPER (UNNT. LAMPER FOR ULTRAFIOLETT LYS)	TONN	290	33,6	2424	267,8
778 31, 33	START-OG TENNINGSTYR TIL FORBRENNINGSMOTORER	12,0	..	128,2
778 34, 35	ELEKTRISK LYS- OG SIGNALUTSTYR, ELEKTRISKE VINDUSPUSSERE OG DEFROSTERE OG DELER	TONN	164	14,7	1340	134,8
778 41-48	ELEKTROMEKANISK HÅNDVERKTØY SAMMENBYGD MED ELEKTRISK MOTOR, DELER	17,3	..	204,6
778 84, 85	ELEKTRISKE SIGNALAPPARATER, AKUSTISKE ELLER VISUELLE, DELER KULLELEKTRODER, KULLBØRSTER O.A. VARER AV KULL TIL ELEKTRISK BRUK	TONN	56	20,8	418	190,1
781 20	MOTORKJØRETØYER FOR TRANSPORT AV PERSONER	TONN	10839	46,9	146046	564,1
782 11, 19	MOTORKJØRETØYER FOR TRANSPORT AV GODS	STK.	5002	289,5	50917	2937,6
782 21-29	KRANBILER, MOBILE BORETÅRN, BRANNBILER, BETONGBLANDEBILER, ANDRE SPESIALBILER	STK.	1140	150,2	10120	1417,5
783 11, 19	MOTORKJØRETØYER FOR KOLLEKTIV TRANSPORT	STK.	181	54,4	1318	502,4

TABELL 8. INNFORSEL. VIKTIGERE VAREPOSTER ETTER SITC IMPORTS BY PRINCIPAL ITEMS OF THE SITC (FORTS.)

VAREPOST- NR. ITEM NO.	VARESLAG COMMODITY	MENGDEN- ENHET UNIT	NOVEMBER	1991	JAN.-NOVEMBER	1991
			MENGDEN QUANTITY	VERDI VALUE	MENGDEN QUANTITY	VERDI VALUE
			MILL. KR		MILL. KR	
784 31-39	DELER OG TILBEHØR TIL MOTORKJØRETØYER UNDER POS. 722, 781, 782 OG 783	TONN	2104	123,1	22049	1284,6
785 20	SYKLER UTEM MOTOR (UNNT. LEKETØYSKJØRETØYER FOR BARN)	STK.	7846	8,9	212562	216,0
785 31, 36	INVALIDEVØGNER OG DELER TIL DISSE	16,9	..	150,9
786 10	TILHENGERE OG SEMITRAILERE AV CARAVANTYPEN	STK.	64	4,5	1122	77,6
786 21-29	TILHENGERE FOR TRANSPORT AV VARER	STK.	203	6,2	4320	120,8
792 30	FLY MED TONVEKT OVER 2000 KG, MEN HØYST 15000 KG	STK.	2	31,1	7	94,7
792 40	FLY MED TONVEKT OVER 15000 KG	STK.	2	433,9	10	1847,3
792 91-97	DELER I.E.N. TIL LUFTFARTØYER	TONN	37	35,8	508	516,0
793 11-19	LYSTBÅTER OG SPORTSBÅTER	STK.	61	3,5	16704	82,3
793 22	TANKSKIP, ALLE SLAGS	BR.TONN	150418	647,4	681151	4503,4
793 24, 26	FISKEFARTØYER, FABRIKKSCHIP, KJØLESCHIP	BR.TONN	41693	670,0
793 27	ANDRE SKIP FOR TRANSPORT AV GODS	BR.TONN	28025	99,4	659686	3471,5
793 28	PASSASJERSCHIP OG FERGER	BR.TONN	5700	78,4	11609	163,0
793 29	ANDRE FARTØYER, (HERU. KRIGSSCHIP OG LIVBÅTER, UNNT. ROBÅTER)	STK.	20	1000,8	78	2019,3
793 55	BORE- OG PRODUKSJONSPLATTFORMER	STK.	2	530,4
811 00	PREFABRIKerte BYGNINGER	TONN	1285	62,9	5108	143,2
812 21, 29	OPPVASKUMMER, VASKER, BADEKAR, BIDET- OG KLOSETTSKÅLERER, URINALER O.L. SANITÆRUTSTYR	TONN	301	10,0	3089	96,3
813 11-17	LAMPER OG LYSUTSTYR (HERU. SØKELYS OG LYSKASTERE) I.E.N.	TONN	910	69,5	6956	566,3
821 11-19	SITTEMØBLER, OGSÅ DE SOM KAN OMGJØRES TIL SENGER, OG DELER	TONN	1637	84,0	16885	755,0
821 21-29	SENGBUNNER, SENGEUTSTYR O.L. (F.EKS. MADRASSER, TEPPER, DYNER OG PUTER)	15,1	..	184,9
821 31, 39	MØBLER I.E.N. AV METALL	TONN	1013	29,0	9304	281,0
821 51-59	MØBLER I.E.N., AV TRE	TONN	5148	145,2	47214	1263,4
831 11-19	HÅNDVESKER	STK.	185746	10,7	2147961	112,0
831 21-29	GARDEROBEKOFFERTER, HÅNDKOFFERTER, TOALETTVESKER, DOKUMENTMAPPER, RANSLER O.L. BEHOLDERE	STK.	148410	10,7	1734904	98,2
841 21-22	DRESSER, ENSEMBLER FOR HERRER OG GUTTER	STK.	22900	10,2	317462	156,8
841 30	JAKKER FOR HERRER ELLER GUTTER	STK.	80001	18,2	950186	189,2
841 40	BUKSER, KNEBUKSER OG SHORTS FOR HERRER ELLER GUTTER	STK.	385426	30,1	6493405	533,6
841 51, 59	SKJORTER FOR HERRER ELLER GUTTER	STK.	286439	15,5	4241544	225,0
842 11, 19	KÅPER, KAPPER, ANORAKKER MV. FOR DAMER ELLER PIKER	STK.	46153	14,7	1112679	259,5
842 21, 22	DRAKTER OG ENSEMBLER FOR DAMER ELLER PIKER	STK.	30393	9,3	610581	137,0
842 30	JAKKER FOR DAMER ELLER PIKER	STK.	117102	25,4	1499683	323,4
842 40	KJOLER FOR DAMER ELLER PIKER	STK.	92516	17,8	1232021	194,2
842 50	SKJØRT FOR DAMER ELLER PIKER	STK.	135521	15,6	2047470	247,8
842 60	BUKSER, KNEBUKSER OG SHORTS, FOR DAMER ELLER PIKER	STK.	365072	34,3	7325635	659,1
842 70	BLUSER, SKJORTER OG SKJORTEBLUSER, FOR DAMER ELLER PIKER	STK.	312704	26,7	4952871	394,8
844 10-70	YTTERTØY O.A. VARER AV TRIKOTASJE, FOR DAMER ELLER PIKER	STK.	459124	42,4	4810294	398,0
844 81-89	UNDERTØY OG MATTØY AV TRIKOTASJE, FOR DAMER ELLER PIKER	STK.	1241131	20,4	12839491	186,5
845 11, 12	BABYKLÆR OG TILBEHØR AV TEKSTILSTOFF ELLER TRIKOTASJE	11,4	..	176,5
845 30	GENSERE, PULLOVERE, CARDIGANSETT MV., AV TRIKOTASJE	STK.	1189633	97,7	13523536	1040,2
845 40	T-SKJORTER, SINGLETER O.A. UNDERTRØYER, AV TRIKOTASJE	STK.	660499	17,9	14266172	351,7
845 91-99	ANDRE KLÆR AV TRIKOTASJE	13,2	..	196,0
846 21-29	STRØMPEBUKSER, STRØMPER, SOKKER O.L.	42,7	..	329,3
848 11-19	KLÆR OG TILBEHØR TIL KLÆR AV LÆR ELLER KUNSTLÆR	25,1	..	278,4
851 21-25	FOTTØY TIL SPORTSBRUK	PAR	186011	24,7	3160080	263,0
851 41-49	FOTTØY MED OVERDEL AV LÆR ELLER KUNSTLÆR	PAR	451616	53,8	7617556	899,4
872 21-29	INSTRUMENTER OG APPARATER TIL MEDISINSK, KIRURGISK ELLER VETERINÆR BRUK	TONN	132	46,1	1335	475,1
873 11-29	FORBRUKS- OG PRODUKSJONSMÅLERE, HERU. OMDREININGSTELLERE MV.	11,0	..	122,0
874 11-14	KOMPASSER; ANDRE NAVIGASJONSINSTRUMENTER; GEODETISKE, HYDROGRAFISKE, METEOROLOGISKE INSTRUMENTER	28,7	..	419,0
874 22-26	TEGNE-, RISSE-, REGNEINSTRUMENTER, MIKROMETERMÅL MV.; PROFILPROJEKTØRER	30,1	..	332,2
874 31-39	INSTRUMENTER OG APP. FOR MÅLING ELLER KONTROLL AV GJENNOMSTRØMMING, NIVÅ, TRYKK ETC FOR VÆSKER ELLER GASSER	29,8	..	312,1
874 41-49	INSTRUMENTER ELLER APPARATER FOR FYSISKE ELLER KJEMISKE ANALYSER	19,4	..	226,4
874 61-69	INSTRUMENTER OG APPARATER FOR AUTOM. REGULERING OG KONTROLL	24,5	..	212,0
881 11	FOTOGRAFIAPPARATER, UNNT. KINEMATOGRAFISKE	STK.	16027	9,5	200212	91,9
882 10	KJEMISKE PREPARATER TIL FOTOGRAFISK BRUK	TONN	253	11,8	2440	111,3
882 20	FOTOGRAFISKE PLATER OG PLANFILM, UEKSPONERT, AV ANDRE MATERIALER ENN PAPIR, PAPP ELLER TEKSTILSTOFF	TONN	159	16,2	1403	151,8
882 30	FOTOGRAFISK FILM, SENSITIV FOR LYS ELLER ANNEN BESTRÅLING, UEKSPONERT, I RULLER	TONN	108	19,8	1264	196,8
882 40	FOTOGRAFISK PAPIR, PAPP OG TEKSTILSTOFF, SENSITIVT FOR LYS ELLER ANNEN BESTRÅLING, UEKSPONERT	TONN	147	11,9	1745	136,6
885 31-49	LØMME- OG ARMBÅNDSUR	STK.	179331	23,4	1245345	150,2
892 15-19	BØKER, HEFTER, BROSJYRER O.L. TRYKKSAKER	TONN	1238	56,9	11229	570,1
892 21, 29	AVISER, JOURNALER, TIDSSKRIFTER	TONN	784	22,6	7408	246,9
892 81-89	TRYKKSAKER, I.E.N.	TONN	2265	86,4	22872	824,7
893 11-19	EMBALLASJEVARER AV PLAST; PROPPER, LOKK, KAPSLER	TONN	2484	66,6	28652	780,1
893 31	GOLVBELEGG AV PLAST, OGSÅ SELVKLEBENDE, VEGG- ELLER TAKKLEDNING	TONN	1290	28,0	15518	311,4
893 32	BORDSERVISER, KJØKKENUTSTYR OG TOALETTARTIKLER AV PLAST	TONN	569	25,0	6576	256,9
893 94-99	ANDRE VARER AV PLAST	TONN	981	54,8	10786	570,9
894 24-29	LEKETØY, UNNT. DUKKER, DUKKEVOGNER O.L.	TONN	642	46,4	6068	359,4
894 71-79	APPARATER OG UTSTYR FOR GYMNASTIKK, SPORT OG FISKE	40,4	..	312,5
897 31	SMYKKEVARER OG DELER AV EDELT METALL	KG.	1629	28,8	13590	190,0
898 41-59	PREPARERT, UINNSPILT MATERIELL FOR APPTAK AV LYD	17,1	..	161,2
898 61-79	PLATER, BÅND O.A. INNSPILT MATERIELL	109,6	..	941,6

TABELL 9. UTFØRSEL. VIKTIGERE VAREPOSTER ETTER SITC EXPORTS BY PRINCIPAL ITEMS OF THE SITC

VAREPOST- NR. ITEM NO.	VARESLAG COMMODITY	MENGDE- ENHET UNIT	NOVEMBER	1991	JAN.-NOVEMBER	1991
			MENGDE QUANTITY	VERDI VALUE	MENGDE QUANTITY	VERDI VALUE
			MILL. KR		MILL. KR	
023 00	SMØR OG ANNET FETT OG OLJER FRAMSTILT AV MELK	TONN	503	4,4	6553	55,6
024 91, 99	OST OG OSTEMASSE, UNNT. REVET OST, OSTEMASSE, SMELTET OST, MUGGOST	TONN	2221	44,4	20134	380,6
034 11-18	FISK, FERSK ELLER KJØLT, UNNT. FILETER	TONN	24562	390,7	234879	3496,2
034 21-28	FISK, FRYST, UNNT. FILETER	TONN	46709	303,1	330894	3105,9
034 40	FISKEFILETER, FRYSTE	TONN	5082	126,5	53476	1235,0
034 51, 55	FISKEFILETER OG ANNET FISKEKJØTT, FERSKT ELLER KJØLT	TONN	690	27,0	9784	213,1
035 11, 13	TØRRFISK OG KLIPPFISK	TONN	5474	251,3	47304	1930,9
035 12	FISKEFILETER, TØRKET, SALTET ELLER I SALLAKE	TONN	542	23,3	6434	266,6
035 21-29	FISK, SALTET ELLER I SALLAKE	TONN	2938	26,7	35932	812,7
035 30	FISK, RØYKT	TONN	357	24,1	2530	175,4
036 11-19	KREPSDYR, FROSNE	TONN	88	4,5	5021	265,3
037 11-17	FISK, TILBEREDT ELLER KONSERVERT, HERU. KAVIAR OG KAVIARETTERLIKNINGER	TONN	2847	62,5	26200	635,1
037 21-22	KREPSDYR OG BLØTDYR, TILBEREDT ELLER KONSERVERT	TONN	1542	67,3	14258	639,6
048 10-90	BRØD, KAKER, KJEKS OG ANNET BAKVERK	TONN	615	10,7	8128	144,1
073 10-90	SJOKOLADE O.A. NÆRINGSMIDLER SOM INNEHOLDER KAKAO, I.E.N. ..	TONN	363	12,0	4388	127,2
081 31	OLJEKAKER O.A. RESTSTOFFER AV SOYABØNNER	TONN	12928	17,4	135414	184,3
081 42	MEL OG PELLETER AV FISK OG SJØDYR, TIL DYREFOR	TONN	5127	18,5	106428	341,3
211 11-13, 20	HUDER AV STORFE OG HEST, RÅ	TONN	707	9,1	8227	113,3
212 25	HELE SKINN AV REV, RÅ	1000 STK.	1	0,3	567	169,9
247 40	TØMMER AV BARTRÆR, GROVT TILHOGD, HERU SKURTØMMER .FAST MÅL	KUB. M.	39625	13,1	651395	223,6
248 20	TRELAST AV BARTRÆR, SAGET ELLER KUTTET I LENGDERETNINGEN, OGSÅ HØVLET, OVER 6 MM TYKK .FAST MÅL	KUB. M.	63364	83,4	587718	859,5
251 20	MEKANISK TREMASSE	TØRRVEKT TONN	14270	32,6	149353	344,0
251 30	KJEMISK TREMASSE (DISSOLVINGMASSE)	TØRRVEKT TONN	8206	39,0	114740	519,1
251 51, 52	KJEMISK SODA- ELLER SULFATTREMASSE, HALVBLEIKET ELLER BLEIKET	TØRRVEKT TONN	19072	61,8	166432	581,4
251 61,62	KJEMISK SULFITREMASSE, UBLEIKET OG BLEIKET	TØRRVEKT TONN	7035	25,8	72044	270,2
251 91	HALVKJEMISK TREMASSE	TØRRVEKT TONN	2789	6,7	25639	65,0
273 12	MARMOR, TRAVERTIN, ECAUSSIN O.A. KALKHOLDIG BYGNINGS- ELLER MONUMENTSTEIN	TONN	148	1,0	6599	25,9
273 13	GRANITT, PORFYR, SANDSTEIN O.A. MONUMENT- ELLER BYGNINGSSTEIN	TONN	12447	34,2	164903	362,9
273 40	SHÅSTEIN, GRUS OG KNUST STEIN	TONN	827780	40,2	7246192	358,6
278 53	FELTSPAT; LEUCITT; NEFELIN OG -SYENITT	TONN	33268	16,7	337904	158,1
281 50, 60	JERNMALM, OGSÅ KONSENTRERT, UNNT. RØSTET SVOVELKIS ..	TONN	43664	7,4	1973522	385,8
283 10	KOPPERMALM OG KONSENTRATER	TONN	3	6,1	79276	223,1
287 83	TITANMALM, OGSÅ KONSENTRERT	TONN	25381	9,4	362296	146,2
288 10	METALLHOLDIG ASKE OG RESTSTOFFER	TONN	692	2,7	13536	116,8
288 21	AVFALL OG SKRAP AV KOPPER	TONN	971	8,0	10872	83,4
288 23	AVFALL OG SKRAP AV ALUMINIUM	TONN	1772	6,4	26936	108,5
333 00	RÅ MINERALOLJE	TONN	6902256	7072,4	74679737	73227,6
334 11-19	BENSIN OG ANDRE LETTE OLJER	KUB. M.	173265	182,5	2813328	3098,2
334 21, 29	JETPARAFIN, FYRINGSPARAFIN MV.	KUB. M.	7325	8,7	385501	483,1
334 30,40	GASSOLJER OG FYRINGSOLJER I.E.N.	KUB. M.	274674	253,9	4395858	4299,2
335 22	BENSOL	TONN	-	-	46582	63,9
335 42	PETROLKOKS	TONN	4736	5,2	83393	99,2
342 10	FLYTENDE PROPAN	TONN	65481	78,8	897239	1315,9
342 50	FLYTENDE BUTAN	TONN	-	-	-	-
343 20	NATURGASS, I GASSFORM	1000 KUB. M.	2312716	1625,7	22509357	15716,2
351 00	ELEKTRISK STRØM (1)	MWH	131244	17,0	5616416	588,2
411 12	FETT OG OLJER (UNNTATT LEVEROLJE) OG DERES FRAKSJONER, AV FISK	TONN	5561	11,8	55020	109,7
431 21	DYREFETT OG -OLJER OG DERES FRAKSJONER	TONN	2583	10,4	25124	113,3
431 31	FETTSYRER, RAFFINERINGSFETTSYRER	TONN	2935	11,5	22734	94,8
511 31	VINYLLORID	TONN	-	18,5	-	803,7
514 79	SYKLISKE AMIDER OG KARBAMATER (UNNT. UREINER) OG DERES DERIVATER; SALTER DERAV	TONN	80	38,4	981	972,4
514 81-89	AMMONIUMSALTER OG -HYDROKSYDER; FORBINDELSER MED KARBOKSYMIDFUNKSJON; FORB. MED NITRILFUNKSJON OG MED ANNEN MED NITROGENFUNKSJON	TONN	713	8,0	9152	110,8
516 22	ALDEHYDER, SYKLISKE POLYMERER AV ALDEHYDER OG PARAFORMALDEHYD	TONN	-	8,3	-	98,5
522 23	SILISIUM	TONN	4243	35,5	55516	450,9
522 31-39	UORGANISKE SYRER OG FORB. AV IKKE -METALLER	TONN	42081	6,7	481298	110,9
522 63	NATRIUMOKSYD (KAUSTISK SODA) OPPLØST I VANN	TONN	-	8,5	-	150,7
523 10	FLUORIDER, FLUORSILIKATER, FLUOROALUMINATER O.A. KOMPLEKSE FLUORSALTER	TONN	-	2,8	-	31,3
524 93	KALSIUMKARBID	TONN	6402	-	75387	-
524 94	ANDRE KARBIDER	TONN	5060	33,1	59253	411,2
533 11	PIGMENTER OG PREPARATER PÅ BASIS AV TITANDIOKSYD	TONN	-	25,8	-	250,5
533 41-43	MALINGER OG LAKKER	TONN	1057	21,7	15819	291,8
541 64	BLOD FRA MENNESKER OG DYR FOR TERAPEUTISK, PROFYLAKTISK	TONN	5	9,7	51	100,4
541 91-99	FARMASØYTISKE VARER I.E.N. (UNNT. MEDIKAMENTER)	TONN	24	29,0	304	336,0
542 91	LEGEMIDLER UNNTATT ANTIBIOTIKA OG HORMONER, IKKE I DETALJPK.	TONN	571	8,5	6040	89,3
554 21-23	ORGANISKE OVERFLATEAKTIVE STOFFER, UNNTATT SÅPE	TONN	5078	33,6	44982	305,8
562 11	AMMONIUMNITRAT	TONN	-	0,8	-	79,9
562 14	DOBBELTSALTER OG BLANDINGER AV KALSIUMNITRAT OG AMMONIUM- NITRAT	TONN	-	30,8	-	407,1
562 91	GJØDSEL MED INNHOLD AV NITROGEN, FOSFOR OG KALIUM	TONN	-	119,7	-	1602,1
562 95	GJØDSEL MED INNH. AV NITROGEN OG FOSFOR	TONN	-	3,7	-	124,5
571 11, 12	POLYETYLEN, UBEARBEIDD	TONN	16019	83,9	169425	1061,2
572 11, 19	POLYSTYREN, UBEARBEIDD	TONN	1244	12,3	12133	118,7
573 11, 13	POLYVINYLLORID, UBEARBEIDD	TONN	-	26,4	-	281,7
574 31-39	POLYKARBONATER, ALKYDHARPIKSER O.A. POLYESTERE	TONN	2458	33,5	27201	380,6
575 11-19	POLYMERER AV PROPYLEN ELLER AV ANDRE OLEFINER	TONN	7465	40,0	78159	456,9

(1) MÅNED GJELDER OKTOBER, HITTL I ÅR GJELDER JANUAR - OKTOBER.

TABELL 9. UTFØRSEL. VIKTIGERE VAREPOSTER ETTER SITC EXPORTS BY PRINCIPAL ITEMS OF THE SITC (FORTS.)

VAREPOST- NR. ITEM NO.	VARESLAG COMMODITY	MENGD- ENHET UNIT	NOVEMBER	1991	JAN.-NOVEMBER	1991
			MENGD- QUANTITY	VERDI VALUE	MENGD- QUANTITY	VERDI VALUE
			MILL. KR		MILL. KR	
575 41-43	AMINOHAPIKSER, UBEARBEIDD	TONN	2480	19,9	32430	251,8
582 24	PLATER, DUK, FILM, FOLIER OG BÅND AV PLAST (UNNT. SKUMPLAST) IKKE FORBUNDET MED ANDRE MATERIALER	TONN	1813	23,5	19964	267,6
593 11, 12	KRUTT OG TILBEREDTE SPRENGSTOFFER	TONN	282	17,2	2566	166,3
598 12	AVLUT FRA FABRIKASJON AV TREMASSE, OGSÅ KONSENTRERT	TONN	24919	20,3	202830	162,2
598 61	KUNSTIG GRAFITT MV.	TONN	2071	5,9	37516	103,0
611 30	HELE HUDER OG SKINN AV LÆR AV STORFE, UTEN HÅR, HØYST 28 KVADRATFOT PR. STK.	TONN	73	8,1	627	60,8
611 41, 42	ANNET LÆR AV STORFE OG AV DYR AV HESTESLEKTEN	TONN	67	8,5	647	71,0
625 10	NYE DEKK (PNAUMATISKE) TIL PERSONBILER	STK.	110201	26,9	1477498	326,3
634 22	SPONPLATER O.L. AV TRE	KUB. M.	11164	16,5	130962	197,7
634 51-59	FIBERPLATER AV TRE O.L. MATERIALER, OGSÅ AGGLOMERERTE MED HAPIKSER O.A. ORGANISKE BINDEMIDLER	TONN	1862	6,6	25999	83,6
635 31-39	BYGNINGSNEKKERARBEIDER, UNNTATT FERDIGHUS	TONN	..	80,8	..	713,4
641 10	AVISPAPIR	TONN	60952	:	729176	:
641 21-29	TRYKK- OG SKRIVEPAPIR OG -PAPP, UTEN OVERDRAG	TONN	20602	98,7	280535	1365,0
641 32-34	TRYKK- OG SKRIVEPAPIR OG -PAPP, MED OVERDRAG	TONN	603	4,2	10563	71,6
641 41-48	KRAFTPAPIR OG KRAFTPAPP, UBESTRØKET, I RULLER ELLER ARK	TONN	14774	70,6	147797	699,7
641 51	HALVKJEMISK PAPIR FOR FREMSTILLING AV BØLGEPAPIR (FLUTING)	TONN	2186	:	51668	:
641 52	SULFITPAPIR, UBESTRØKET, TIL INNPAKNING, I RULLER ELLER ARK	TONN	1049	8,5	14851	115,3
641 53	PERGAMENT- OG GREASEPROOPFAPPIR	TONN	2222	24,6	26092	280,2
641 54-59	ANNET PAPIR OG PAPP, UBESTRØKET	TONN	3920	18,9	42263	176,1
641 63	PAPIR TIL HÅNDKLÆR, TOALETTPAPIR O.L. HUSHOLDNINGSBRUK; CELLULOSEVATT OG DUK AV CELLULOSEFIBER, OVER 36 CM BREDDE	TONN	1076	7,2	12038	85,9
642 11-16	EMBALLASJE AV PAPIR, PAPP, CELLULOSEVATT MV.	TONN	2003	24,0	16989	210,1
651 95	LUNTER, FORGARN, GARN OG OPPSKÅRNE BUNTER AV GLASSFIBRER	TONN	1136	12,8	9499	104,6
657 32	TEKSTILSTOFF, IMPREGNERT, OVERTRUKKET, BELAGT ELLER LAMINERT MED PLAST	TONN	141	15,1	1268	114,8
657 71-73	VATT OG VARER DERAV, VEKER OG TEKSTILVARER TIL TEKNISK BRUK	TONN	117	13,4	1440	144,6
663 31	VARER AV GIPS	TONN	13860	20,5	145988	205,9
663 33	PREFABRIKERTE ELEMENTER FOR BYGGE- ELLER ANLEGGSVIRKSOMHET	TONN	..	12,0	..	206,9
663 36-39	VARER AV STEIN ELLER ANDRE MINERALSKE MINERALER, I.E.N.	TONN	652	7,5	6915	76,6
664 92	ISOLASJONSGLOSS SOM BESTÅR AV FLERE LAG	TONN	617	7,5	6669	83,7
671 41, 49	FERROMANGAN	TONN	12989	57,7	134614	659,2
671 51	FERROSILICIUM	TONN	28406	116,9	331502	1459,3
671 52-59	ANDRE FERROLEGERINGER	TONN	36603	141,8	274683	1065,4
674 21, 22	PLATER MED OVERDRAG AV TINN	TONN	8993	49,9	93532	491,7
676 21-29	STENGER AV JERN ELLER STÅL, VARMVALSEDE, VARMTRUKNE ELLER VARMSTRENGPRESSED, OGSÅ DE SOM ER VRIDDE ETTER VALSING	TONN	15319	25,6	163222	323,4
676 81-83	U, I, H, L, T OG ANDRE PROFILER AV JERN ELLER STÅL, VARMVALSEDE, VARMTRUKNE, STRENGPRESSED, IKKE VIDRE BEARB.	TONN	12958	46,0	147658	481,6
679 12-17	RØR OG HULE PROFILER, SØMLØSE, AV JERN ELLER STÅL (UNNTATT STØPJERN)	TONN	126	8,4	11896	96,9
679 31-49	ANDRE JERN- OG STÅLRØR	TONN	4535	19,8	48288	236,3
679 51-59	RØRDELER (FITTINGS)	TONN	85	5,8	2404	87,4
681 23-25	PLATINA, UBEARB., HALVFABRIKATA ELLER PULVERFORM	TONN	187	10,4	3118	143,9
682 12	RAFFINERT KOPPER, UBEARBEIDD	TONN	3483	53,7	34793	524,7
682 31-72	KOPPER, BEARBEIDD	TONN	472	12,5	4501	138,4
683 11, 12	NIKKEL OG NIKKELLEGERINGER, UBEARBEIDD	TONN	4143	210,0	52526	2917,8
684 11, 12	ALUMINIUM OG ALUMINIUMLEGERINGER, UBEARBEIDD	TONN	74161	742,4	755235	8203,7
684 21, 22	STENGER, PROFILER OG TRÅD AV ALUMINIUM	TONN	4568	70,1	44890	767,1
684 23	PLATER OG BÅND AV ALUMINIUM, TYKKELSE OVER 0,2 MM	TONN	5880	93,0	68437	1123,4
686 11-12	SINK OG SINKLEGERINGER, UBEARBEIDD	TONN	14056	94,4	102095	753,9
686 33	STØV, PULVER OG FLAK AV SINK	TONN	894	8,7	9511	97,2
689 15	MAGNESIUM, UBEARBEIDD	TONN	:	33,3	:	501,1
689 81	KOBOLTMATTE O.A. MELLOMPROD. FRA KOBOLTFRAMSTILLINGEN; UBEARBEIDD KOBOLT; AVFALL OG SKRAP; PULVER	TONN	152	34,6	1808	354,5
691 11-19	FERDIGE KONSTRUKSJONER OG DELER AV JERN ELLER STÅL, UNNTATT PREFABRIKERTE BYGNINGER	TONN	1648	38,6	24057	392,0
691 21, 29	FERDIGE KONSTRUKSJONER OG DELER AV ALUMINIUM, UNNTATT PREFABRIKERTE BYGNINGER	TONN	167	8,0	1832	118,6
692 12, 42	TANKER, FAT, TROMLER, SPANN O.L. BEHOLDERE AV ALUMINIUM	TONN	666	13,0	8033	145,4
693 13	TAU, LINER, KABLER, FLETTEDE BÅND O.L. AV ALUMINIUM	TONN	1068	15,1	13283	194,3
694 21, 22	SKRUER, BOLTER, MUTTERE, NAGLER O.L. VARER	TONN	222	4,2	3073	58,4
695 63, 64	UTSKIFTBART VERKTØY FOR HÅNDVERKTØY, HÅNDVERKTØY OG VERKTØYMASKINER (FOR BERG- ELLER JORDBORING)	TONN	44	7,1	433	76,0
699 11,	HENGELÅSER OG LÅSER, HENGSLER O.A. UTSTYR; BESLAG AV UDELT	TONN	264	17,0	2811	206,3
13-19	METALL TIL MØBLER, DØRER ETC.; AUTOMATISKE DØRLUKKERE	TONN	1679	35,3	19288	395,7
699 61-69	VARER AV JERN ELLER STÅL I.E.N.	TONN	126	6,1	1182	61,2
699 73	VARER AV KOPPER, I.E.N.	TONN	380	10,8	2916	115,4
699 79	VARER AV ALUMINIUM I.E.N.	TONN	160	10,3	752	229,3
713 32, 33	FARTØYSMOTORER (UNNT. UTENBORDSMOTORER)	STK.	350	44,4	3880	410,2
713 91, 92	DELER TIL FORBRENNINGSMOTORER, (UNNTATT TIL FLYMOTORER)	TONN	8	29,7	112	421,7
714 91	DELER TIL TURBOJETMOTORER OG TURBOPROPMOTORER	TONN	..	22,0	..	410,3
721 11-19	MASKINER OG DELER FOR JORDBEARBEIDING	7,4	..	241,0
721 21-29	MASKINER OG DELER FOR INNHØSTING, TRESKING OG SORTERING	645,6
723 11-99	ANLEGGSMASKINER, -UTSTYR OG DELER	78,0
725 11	MASKINER FOR FRAMST. AV PAPIRMASSE AV CELLULOSEFIBERMAT.	STK.	6	6,0	78	100,1
725 91	DELER TIL MASKINER SOM HØRER UNDER UNDERGRUPPE 725.1	TONN	85	8,6	1135	135,2
727 22	MASKINER TIL I NÆRINGSMIDDELINDUSTRIEN I.E.N.	STK.	103	7,5	453	64,8
728 11-19	MASKINER OG APPARATER FOR SPESIELLE INDUSTRIER, OG DELER	4,7	..	61,5
728 31-39	MASKINER OG APPARATER FOR SORTERING, KNUSING, BLANDING OG ELTING MV., OG DELER	2,2	..	203,8
741 43-49	MASKINER, APPARATER, UTSTYR OG DELER FOR KJØLING OG FRYSING; VARMEPUMPER (IKKE TIL HUSHOLDNINGSBRUK)	13,4	..	367,8
742 60	SENTRIFUGALPUMPER I.E.N.	STK.	277	23,5	2042	133,3
742 91, 95	DELER TIL PUMPER OG VÆSKEELEVATORER	TONN	52	14,0	472	..

TABELL 9. UTFØRSEL. VIKTIGERE VAREPOSTER ETTER SITC EXPORTS BY PRINCIPAL ITEMS OF THE SITC (FORTS.)

VAREPOST- NR. ITEM NO.	VARESLAG COMMODITY	MENGD- ENHET UNIT	NOVEMBER	1991	JAN.-NOVEMBER	1991
			MENGD- QUANTITY	VERDI VALUE	MENGD- QUANTITY	VERDI VALUE
			MILL. KR		MILL. KR	
743 61-69	APPARATER FOR FILTRERING OG RENSING AV VÆSKER OG GASSER	23,2	..	152,0
744 11-19	GAFFELTRUCKER O.A. LØFTE- OG STABLETRUCKER, TRAKTORER TIL BRUK PÅ JERNBANEERRONGER O.L.	12,2	..	102,5
744 21-25	TALJER OG HEISVERK (UNNT. ELEVATORER MED HEISSPANN), VINSJER OG ANKERSPILL	STK.	302	29,5	3047	278,5
744 31-39	KRANER, HERU. KABELKRANER, MOBILE LØFTEKRANER, PORTALTRUCKER OG KRANTRUCKER	STK	83	17,5	853	268,3
744 91-94	DELER TIL MASKINER FOR LØFTING, LASTING ETC.....	TONN	191	15,4	2250	191,2
745 61-68	MEKANISKE APPARATER FOR SPREDNING AV VÆSKER OG PULVRE; BRANNSLUKNINGSAPPARATER, SPRØYTEPISTOLER	11,3	..	169,6
747 10-90	KRANER, VENTILER O.L.	TONN	178	15,1	1715	164,3
751 28	FRANKERINGS- OG BILLETMASKINER O.L. MASKINER MED REGNEVERK	STK.	430	8,9	2214	65,5
752 10-90	AUTOMATISKE DATABEHANDLINGSMASKINER OG UTSTYR.....	STK.	32234	116,1	296968	1370,3
764 11-19	ELEKTRISK UTSTYR FOR LINJETELEFONI OG -TELEGRAFI	STK.	14370	39,5	169563	449,9
764 21-26	MIKROFONER, HØREFREKVENSFORSTERKERE, HØYTALERE, HØRETELEFONER O.L.	STK.	48477	6,8	491264	84,6
764 31, 32	SENDERE FOR RADIOTELEFONI ELLER -TELEGRAFI, KRINGKASTING ELLER FJERNSYN	STK.	786	49,3	16730	408,4
764 83	RADARAPPARATER, RADIONAVIGASJONSAPPARATER OG RADIO- FJERNSTYRINGSAPPARATER	STK.	51	4,3	816	49,5
764 91	DELER TIL ELEKTRISK UTSTYR FOR LINJETELEFONI OG -TELEGRAFI .	TONN	20	35,9	255	404,6
764 93	DELER TIL SENDERE OG MOTTAKERE FOR RADIO, FJERNSYN, RADIOTELEGRAFI OG -TELEFONI	TONN	144	26,1	1048	259,0
771 11,19	ELEKTRISKE TRANSFORMATORER	STK.	5099	7,1	34781	240,5
771 21	STATISKE OMFORMERE	STK.	56909	11,1	614219	167,5
772 41-82	ELEKTRISKE APPARATER TIL Å SLUTTE, BRYTE, SIKRE ELLER FORBINDE EL. STRØMKRETSE, OG DELER TIL SLIKE APPARATER ...	TONN	343	44,3	3395	485,8
773 11-18	ISOLERT ELEKTRISK TRÅD OG KABEL (HERU. OPTISK KABEL), OGSÅ MED FORBINDELSEDELER	TONN	656	34,9	9550	420,2
774 11-13	ELEKTRODIAGNOSTIKKAPPARATER	TONN	9	14,9	103	177,9
775 82	ELEKTRISKE JORD- OG ROMOPPPVARMINGSAPPARATER	STK.	85070	26,8	588737	184,1
775 86-89	ELEKTROTHERMISKE HUSHOLDNINGSAPPARATER	STK.	78686	11,5	1071158	137,7
778 12	ELEKTRISKE AKKUMULATORER	STK.	..	5,1	..	70,9
782 11, 19	MOTORKJØRETØYER FOR TRANSPORT AV GODS	STK.	107	22,6	1419	211,3
784 31-39	DELER OG TILBEHØR TIL MOTORKJØRETØYER UNDER POS. 722, 781, 782 OG 783	TONN	2258	119,1	21890	1128,2
785 20	TOHJULSSYKLER O.A. SYKLER, UTEM MOTOR	STK.	5144	8,6	30767	48,8
786 30	BEHOLDERE (CONTAINERE), BESTEMT OG UTSTYRT FOR TRANSPORT MED ETT ELLER FLERE SLAGS TRANSPORTMIDLER	TONN	182	10,8	3000	145,5
792 15	HELIKOPTERE MED TOMVEKT OVER 2 000 KG	STK.	-	-	2	28,1
792 40	FLY O.A. LUFTFARTØYER MED MEKANISK DRIVANORDNING (UNNT. HELIKOPTRE) MED TOMVEKT OVER 15 000KG	STK.	1	80,0	2	160,0
793 11-19	LYSTBÅTER OG SPORTSBÅTER	STK.	185	17,6	4803	336,2
793 22	TANKFARTØYER, ALLE SLAG	BR.TONN	-	-	927639	3504,3
793 24	FISKEFARTØYER; FARTØYER FOR BEARBEIDING ELLER KONSERVING AV FISK	BR.TONN	3141	115,0	20897	984,8
793 26, 27	KJØLESKIP O.A. FARTØYER FOR TRANSPORT AV LAST OG PERSONER ..	BR.TONN	112295	526,0	1227713	5121,1
793 28	PASSASJERSKIP O.L. SKIP FOR TRANSPORT AV PERSONER; FERGER, ALLE SLAG	BR.TONN	499	40,0	88498	1816,5
793 30	FARTØYER O.A. FLYTENDE MATERIELL BESTEMT FOR OPPHOGGING	STK.	-	-	-	-
793 55	BØRE- ELLER PRODUKSJONSPLATTFORMER	STK.	-	-	1	265,7
813 11	LYSEKRONER O.A. BELYSNINGSUTSTYR FOR MONTERING I TAK ELLER PÅ VEGGER (UNNT. FOR OFFENTLIGE GATER, PLASSER ELLER VEGER	TONN	319	19,8	2718	186,2
813 13	ELEKTRISKE BORD-, SKRIVEBORD-, NATTBORD- ELLER GOLVLAMPER ..	TONN	67	9,0	701	94,3
813 15	ELEKTRISKE LAMPER OG BELYSNINGSUTSTYR, I.E.N.	TONN	76	7,8	750	75,9
821 11-19	SITTEMØBLER, OGSÅ DE SOM KAN OMGJØRES TIL SENGER, OG DELER .	TONN	529	53,7	5996	541,4
821 21-29	SENGBUNNER; MADRASSER, TEPPER, DYNER, PUTER	11,7	..	111,2
821 31-39	MØBLER, I.E.N. AV METALL	TONN	643	11,2	6703	122,8
821 51-59	MØBLER, I.E.N. AV TRE	TONN	587	19,5	5677	183,9
872 33	APPARATER FOR OZON-, SURSTOFF- ELLER AEROSOLTERAPI SAHT APPARATER FOR KUNSTIG ÅNDEDRETT ELLER ANDRE TERAPEUTISKE PUSTEAPPARATER	TONN	46	13,2	292	92,3
874 11-14	KOMPASSER; ANDRE NAVIGASJONSINSTRUMENTER OG -APPARATER SAMT DELER	42,6	..	398,7
874 31-39	INSTRUMENTER OG APPARATER FOR MÅLING ELLER KONTROLL AV GJENNOMSTRØMNING ELLER NIVÅ AV VÆSKER, OG DELER	21,5	..	159,4
874 52	INSTRUMENTER, APPARATER OG MODELLER TIL DEMONSTRASJONSFORMÅL	TONN	52	15,2	625	188,2
874 61-79	INSTRUMENTER OG APPARATER FOR MÅLING ELLER KONTROLL AV ELEKTR. MENGDER OG FOR REGULERING	24,7	..	230,1
891 21-29	PATRONER, ANNEN AMMUNISJON, RAKETTER OG PROSJEKTILER	TONN	247	36,1	1664	537,7
893 11-19	EMBALLASJE AV PLAST; PROPPER, LOKK, KAPSLER	TONN	1328	29,8	13191	304,5
896 11	MALERIER, TEGNINGER OG PASTELLER	TONN	1	3,1	4	72,6
899 72	KOSTER, BØRSTER, PENSLER MV., OGSÅ SOM DELER TIL MASKINER ..	TONN	132	17,9	1472	192,9

TABELL 10. INNFØRSEL. VIKTIGERE VARER GRUPPERT ETTER DET HARMONISERTE SYSTEM (HS)

IMPORTS OF PRINCIPAL COMMODITIES CLASSIFIED ACCORDING TO THE HARMONIZED SYSTEM (HS)

TEKSTEN TIL DE VARENUMMER SOM ER GITT I TABELLEN, FINNES I STATISTISK VAREFORTEGNELSE FOR UTENRIKS-HANDELEN 1991, UTGITT I SERIEN NORGES OFFISIELLE STATISTIKK OG KAN FÅS VED HENVENDELSE TIL BYRÅET. VAREFORTEGNELSEN ER OGSÅ INNARBEIDD I TOLLTARIFFEN, UTGITT AV TOLL- OG AVGIFTS-DIREKTORATET. DEN ER TIL SALGS I BOKHANDELEN.

THE DESCRIPTIONS OF THE COMMODITY NUMBERS IN THE TABLE ARE GIVEN IN THE COMMODITY LIST FOR EXTERNAL TRADE STATISTICS, PUBLISHED BY THE CENTRAL BUREAU OF STATISTICS.

A COPY MAY BE OBTAINED FROM THE BUREAU.

MENGDEENHET	QUANTITY UNIT
.. = OPPGAVE MANGLER	NOT AVAILABLE
S = STYKKER	NUMBER, PIECES, HEADS
P = PAR	PAIRS
TG = 1000 GRAM	1000 GRAMMES
TL = 1000 LITER	1000 LITRES
U = KUBIKKMETER	CUBIC METRES
TU = 1000 KUBIKKMETER	1000 CUBIC METRES
B = BRUTTO REG. TONN	GROSS TONS
Z = MWH (MEGAWATTIME)	MWH (MEGA WATT HOURS)
V = KVADRATMETER	SQUARE METRES

OMFANG: VARER SOM I DEN AKTUELLE MÅNED ELLER I GJENNOMSNITT HITIL I ÅR HAR EN VERDI PÅ KR. 200 000 ELLER MER.

COVERAGE: COMMODITIES WHICH IN THE ACTUAL MONTH OR AS AN AVERAGE DURING THE YEAR HAVE A VALUE OF NOK 200 000 OR MORE.

VARENR. COMMODITY CODE	NOVEMBER 1991		JANUAR-NOVEMBER 1991		VARENR. COMMODITY CODE	NOVEMBER 1991		JANUAR-NOVEMBER 1991	
	MENGDE QUANTITY	VERDI VALUE	MENGDE QUANTITY	VERDI VALUE		MENGDE QUANTITY	VERDI VALUE	MENGDE QUANTITY	VERDI VALUE
	TONN	1000 KR.	TONN	1000 KR.		TONN	1000 KR.	TONN	1000 KR.
0000.0011	3	293	52	3978	0406.9000	80	2857	687	25136
0000.0055	27	2271	318	26285	0407.0010	89	875	470	3757
KAP.00		2563		30263	KAP.04		13532		108761
0101.1911 S	20	398	169	3327	0504.0000	134	5008	961	45393
0101.1919 S	62	1136	359	10915	0505.1000	12	922	57	4431
0106.0099	2	433	23	6193	0511.9910	263	1309	2522	13968
KAP.01		2186		23786	0511.9990	128	234	1561	2522
					KAP.05		7896		70966
0202.3000	108	2852	853	21434					
0203.2900	103	1035	1114	11349	0601.1001	184	4834	1060	29694
0204.4200	11	261	247	4273	0601.1002	3	297	55	3086
0207.2100	23	305	194	2200	0601.1009	-	-	729	19906
0208.9022	7	513	38	2638	0602.1001	25	924	180	6961
0208.9092	9	720	83	5847	0602.3001	180	3352	805	15087
0208.9099	23	787	207	8940	0602.3009	4	111	219	4260
0209.0000	130	748	900	4050	0602.4000	9	495	233	8237
0210.1900	15	302	128	1917	0602.9903	40	733	1573	20541
0210.9000	5	91	110	2581	0602.9904	17	367	154	3045
KAP.02		8561		78982	0602.9905	275	7270	3939	96075
					0602.9906	4	187	84	2723
0301.1000	3	683	29	6638	0602.9909	27	874	477	9445
0302.5000	994	12374	17555	255938	0603.1001	7	698	68	8457
0302.6200	85	1020	1118	15174	0603.1009	257	22595	1808	145516
0302.6300	0	2	1086	4235	0603.9000	27	2949	144	14336
0302.6400	7495	16476	54933	112984	0604.9101	152	1000	355	2167
0302.6902	26	495	85	1452	0604.9109	88	2522	415	18292
0302.6909	58	609	239	2741	0604.9900	5	284	48	1665
0303.2101	19	320	328	7493	KAP.06		49749		413733
0303.2209	-	-	86	3032					
0303.3102	30	1078	321	12207	0701.9000	190	524	8118	19522
0303.6000	1085	16173	21826	326886	0702.0010	919	10470	6884	76928
0303.7100	-	-	1682	4293	0702.0090	296	2745	1101	9329
0303.7200	1	10	272	3182	0703.2000	24	568	206	5149
0303.7400	782	1731	3332	6866	0703.9001	-	-	511	5047
0303.7501	19	298	144	2156	0704.1010	103	1080	116	1198
0303.7909	188	2850	1537	11997	0704.1020	1	6	2840	24941
0304.1002	22	308	98	1338	0704.1030	72	955	705	9636
0304.2001	-	-	153	3049	0704.9091	11	133	4598	34245
0304.2003	177	4601	2204	58895	0705.1110	102	1249	163	1932
0304.2004	-	-	236	3892	0705.1120	12	287	21	393
0304.2008	-	-	249	7740	0705.1191	1	13	356	3979
0304.2009	14	415	884	15309	0705.2910	16	236	57	896
0304.9000	47	939	656	10805	0706.1010	-	-	1527	10141
0305.2000	-	-	254	7834	0707.0011	757	4928	1449	10691
0305.3009	0	21	97	3398	0707.0019	75	491	193	1014
0305.5104	6	226	98	3955	0707.0091	0	3	2404	22532
0305.5107	-	-	196	5691	0709.3000	18	236	179	2243
0305.6200	198	7814	3402	104801	0709.4000	-	-	596	5220
0306.1200	17	471	180	5809	0709.5110	128	2456	1189	22549
0306.1301	1043	7197	7100	53465	0709.6010	327	5167	2059	30187
0306.1302	366	8636	4281	103282	0709.6020	0	5	1774	35295
0306.1309	43	1307	520	14860	0709.9090	66	1314	631	13044
0306.1900	0	4	116	3536	0710.4000	97	680	806	6136
0306.2200	1	118	72	8017	0710.8020	0	4	485	4569
0306.2300	33	339	56	1359	0710.8091	23	142	553	2771
0307.3900	9	334	19	492	0710.8099	234	1880	1747	15744
0307.4900	11	100	5023	27615	0712.1000	71	469	263	3299
KAP.03		88728		1258168	0712.2000	15	270	430	7524
					0712.3000	4	771	35	6006
0403.1029	178	1835	329	3385	0712.9020	19	287	102	2040
0404.1000	23	206	194	1609	0712.9090	58	2232	608	25391
0406.1000	49	1862	445	17301	0713.1000	280	1174	3958	15877
0406.3000	5	307	51	2417	KAP.07		42333		468983
0406.4000	99	4954	974	48726					

TABELL 10 (FORTS.). INNFORSEL. VIKTIGERE VARER GRUPPERT ETTER DET HARMONISERTE SYSTEM (HS)
 IMPORTS OF PRINCIPAL COMMODITIES ACCORDING TO THE HARMONIZED SYSTEM (HS)

VARENR.	NOVEMBER 1991		JANUAR-NOVEMBER 1991		VARENR.	NOVEMBER 1991		JANUAR-NOVEMBER 1991	
	MENGDE	VERDI	MENGDE	VERDI		MENGDE	VERDI	MENGDE	VERDI
	TONN	1000 KR.	TONN	1000 KR.		TONN	1000 KR.	TONN	1000 KR.
0801.1001	119	752	611	4027	1209.2990	-	-	145	2275
0801.2000	34	473	53	830	1209.3000	1	344	9	3200
0801.3000	5	182	63	2381	1209.9110	0	914	12	6751
0802.1100	149	3466	601	13564	1209.9120	0	278	1	1040
0802.1200	314	7149	2039	45414	1209.9190	0	430	44	1844
0802.2100	219	2423	530	5780	1209.9900	37	487	292	6581
0802.2200	136	2659	1451	29304	1210.2090	44	2211	116	7703
0802.3100	151	2140	336	4961	1211.2000	1	359	3	923
0802.3200	6	243	156	4444	1211.9000	21	761	120	6068
0802.5000	6	282	82	2704	1212.3000	18	203	117	1110
0802.9090	58	977	208	3761	1212.9100	1	37	127	5444
0803.0001	4632	18714	49631	222162	1214.9010	34	60	1586	5724
0804.1000	58	1383	205	4791	1214.9091	867	1036	7831	10460
0804.2090	419	6566	507	8052	KAP.12		53755		502200
0804.3000	63	325	719	3927					
0804.4000	47	515	443	4970	1301.2000	66	1424	830	16927
0804.5000	22	391	313	5473	1302.1100	-	-	4	4158
0805.1000	1492	7649	34930	141573	1302.1200	14	310	67	2144
0805.2000	2863	22104	10036	62170	1302.1300	1	596	4	869
0805.3010	185	803	2491	12451	1302.1900	5	260	28	2279
0805.4000	147	940	1038	5002	1302.2000	20	1680	188	15205
0806.1010	1888	13703	11482	85439	1302.3109	1	222	16	1966
0806.1090	-	-	3257	40951	1302.3200	1	39	345	5329
0806.2000	451	4949	3405	36549	1302.3901	3	225	87	5474
0807.1001	7	47	3767	16887	KAP.13		4901		57414
0807.1009	47	517	1494	10217					
0808.1010	296	2194	8302	44849	1401.1000	0	4	347	3784
0808.1020	-	-	3449	18200	KAP.14		78		6412
0808.1090	3	23	23493	145697					
0808.2010	1121	5481	3176	18437	1502.0090	61	204	417	1435
0808.2020	-	-	1709	8363	1504.1091	19	370	360	7144
0808.2030	-	-	5804	33616	1504.2010	1	76	122	5217
0809.2010	1	14	208	5454	1504.2020	2678	6722	65107	131155
0809.2020	11	293	45	808	1504.2090	-	-	3264	10816
0809.3010	-	-	1416	14639	1506.0090	201	381	1703	3032
0809.3030	-	-	850	9236	1507.9000	59	307	1062	4922
0809.3090	1	16	889	7751	1509.1000	78	1257	288	4335
0809.4010	-	-	193	2561	1509.9000	29	1132	388	8622
0809.4020	-	-	558	6229	1511.1000	196	714	1985	5327
0810.1010	-	-	872	21157	1511.9090	966	3307	9566	33807
0810.9010	48	986	411	12146	1513.1100	-	-	1758	4599
0810.9091	136	1573	1567	15913	1513.1990	57	308	192	811
0810.9099	23	296	139	2095	1513.2910	20	331	84	1209
0811.1010	74	617	435	3211	1514.9000	45	214	482	2151
0811.1090	299	2150	3241	24282	1515.1100	300	937	1246	4023
0811.2090	228	1639	2354	16710	1515.9020	23	646	61	4717
0811.9011	25	416	65	1089	1516.2090	103	684	955	6493
0811.9020	187	3191	1023	23258	1517.9090	137	1378	1639	12168
0811.9090	83	954	728	8875	1518.0090	15	146	316	3006
0813.1000	29	573	268	5608	1519.1200	17	341	152	2376
0813.2000	249	3110	1523	17328	1519.1300	180	802	1419	6633
0813.3000	2	65	131	4313	1519.1900	100	739	1143	10464
0814.0000	1	8	316	2345	1519.3000	43	666	872	9554
KAP.08		124477		1269552	1520.1000	31	220	485	3361
					1520.9000	41	279	464	3422
0901.1100	2126	25102	37919	475032	KAP.15		23262		314453
0901.1200	18	316	19	345					
0901.2100	60	1813	728	21808	1601.0000	11	231	140	3052
0902.3000	77	7505	724	69684	1602.4910	34	1181	165	6534
0902.4000	9	201	96	3784	1603.0090	4	641	55	5607
0904.1100	11	227	172	2940	1604.1204	84	2066	627	17269
0904.1200	22	569	200	4536	1604.1205	56	1725	282	6355
0904.2000	19	607	189	6345	1604.1206	127	2265	620	11959
0906.2000	15	290	74	1144	1604.1209	29	541	144	3092
0910.9100	18	473	331	8478	1604.1309	8	542	48	2007
0910.9990	16	578	260	8640	1604.1400	61	862	772	11679
KAP.09		38588		611064	1604.1600	8	343	49	2646
					1604.1901	56	1748	843	24247
1001.1000	7	31	40658	26615	1604.1909	21	615	106	2696
1001.9000	10552	6811	113205	58573	1604.2004	86	2564	1167	29733
1002.0000	-	-	20844	9142	1604.2006	-	-	177	5584
1005.1000	18	62	7024	6994	1604.2007	-	-	144	2248
1005.9000	26	106	643	4060	1604.2009	3	181	137	5896
1006.2000	52	303	779	3016	1604.3001	8	303	68	2759
1006.3010	945	3595	9733	37519	1604.3002	9	269	207	8364
1008.2000	48	388	322	2525	1605.2001	90	4374	891	46833
KAP.10		11463		151752	1605.2009	1	58	187	8439
					1605.9000	10	230	131	3949
1103.2900	183	201	2140	2523	KAP.16		21776		224381
1104.2300	750	992	12751	16218					
1107.1000	1724	3562	32133	67129	1701.1100	96	212	1971	5604
1107.2000	406	873	4187	8635	1701.9901	1283	5275	11251	45385
1108.1109	123	347	1065	2751	1701.9905	3781	10026	42919	116647
1108.1209	467	1266	4779	13608	1701.9909	8954	20836	96485	236031
1108.1300	60	210	167	569	1702.1000	44	255	659	4165
1109.0000	39	356	618	4078	1702.3000	151	711	2107	9935
KAP.11		8393		128033	1702.5000	21	141	349	2713
					1702.9090	367	2322	2181	11722
1201.0000	25364	40123	230969	359000	1703.1000	990	784	41411	22471
1202.1000	10	135	730	6393	1703.9000	0	4	5539	4468
1202.2000	210	1504	2738	23229	1704.1000	42	1330	809	23030
1203.0000	-	-	5507	7935	1704.9001	289	5614	2055	38949
1205.0000	-	-	3079	5483	1704.9002	97	2270	851	21180
1206.0000	647	2568	2328	10189	1704.9003	398	11637	3915	113889
1207.4000	35	367	337	3425	1704.9009	614	12391	6522	132964
1207.9100	56	373	203	1536	KAP.17		74070		792576
1208.1000	15	86	903	3442					
1209.2300	20	278	194	3254	1801.0000	1300	13166	3438	34172
1209.2400	10	174	139	2919	1803.1000	137	1847	987	14575
1209.2500	80	674	852	7349	1804.0000	353	8355	2851	75135

TABELL 10 (FORTS.). INNFØRSEL. VIKTIGERE VARER GRUPPERT ETTER DET HARMONISERTE SYSTEM (HS)
IMPORTS OF PRINCIPAL COMMODITIES ACCORDING TO THE HARMONIZED SYSTEM (HS)

VARENR.	NOVEMBER 1991				JANUAR-NOVEMBER 1991				VARENR.	NOVEMBER 1991			
	MENGDE		VERDI		MENGDE		VERDI			MENGDE		VERDI	
	TONN	1000 KR.	TONN	1000 KR.	TONN	1000 KR.	TONN	1000 KR.		TONN	1000 KR.	TONN	1000 KR.
1805.0000	149	1657	1175	12317	2202.9002 TL	44	153	2243	8061				
1806.1000	46	855	949	13701	2202.9009 TL	80	2008	1037	13519				
1806.2090	40	539	397	6011	2203.0002 TL	12	88	349	2798				
1806.3100	446	11133	4283	101607	2204.1009 TL	251	6352	1110	31381				
1806.3200	125	3658	1428	44153	2204.2101 TL	5	68	213	2822				
1806.9010	568	20517	4115	149170	2204.2109 TL	655	15168	4751	113195				
1806.9090	118	1951	782	14545	2204.2909 TL	2266	17172	19576	149577				
KAP.18		63722		466792	2205.1009 TL	97	1830	1293	24610				
					2207.1000 TL	1346	3461	3604	10562				
1901.2092	35	638	307	5215	2208.1000 TL	20	1824	124	21438				
1901.9090	52	832	643	8504	2208.2000 TL	170	8791	1553	62947				
1902.1100	17	265	221	2996	2208.3000 TL	198	6213	1171	38348				
1902.1900	105	1079	1855	15238	2208.4000 TL	17	488	167	4219				
1902.2091	4	61	143	3075	2208.5000 TL	48	1344	286	6642				
1902.3001	29	573	199	3661	2208.9000 TL	439	10856	3172	78199				
1902.3009	9	265	31	767	KAP.22		77154		597669				
1904.1001	131	2077	1774	28058									
1904.1009	244	4144	2071	41011	2301.1000	33	193	2457	13670				
1904.9001	47	443	400	3074	2301.2000	5556	22603	39858	172677				
1904.9009	52	749	1155	10789	2302.1000	2234	2863	24834	24783				
1905.1000	190	2635	4492	59758	2302.5000	-	-	12737	15077				
1905.3001	766	14498	4972	93180	2303.1000	77	197	5821	12668				
1905.3002	73	1767	1285	27566	2304.0000	75	262	392	1529				
1905.4000	109	1539	1588	21492	2306.4000	1886	1270	54484	52274				
1905.9001	185	4689	2263	47873	2308.9000	1	113	425	3229				
1905.9004	29	557	301	5931	2309.1011	499	2809	5773	32609				
1905.9005	1	40	127	5331	2309.1012	372	2136	6132	34687				
1905.9007	88	1791	662	13980	2309.1091	1215	8574	14806	95146				
1905.9008	251	3019	2736	32987	2309.1092	338	2628	6122	42525				
1905.9009	692	11339	7844	120677	2309.9091	788	5315	13495	103211				
KAP.19		53600		558277	2309.9092	140	1175	909	6941				
					2309.9099	319	4265	2471	41148				
2001.9040	19	235	286	2345	KAP.23		54593		653479				
2002.1010	218	696	2214	7994									
2002.9010	973	6244	6069	40710	2401.1000	187	6285	3649	120373				
2002.9020	133	510	1347	7149	2401.2000	75	3892	883	44440				
2002.9090	20	515	205	5642	2401.3000	13	135	269	2760				
2003.1000	818	6721	4359	35277	2402.1010	2	733	22	8580				
2003.2009	137	1983	1189	18164	2402.1090	3	1204	22	8967				
2003.5100	54	306	1207	5908	2402.2001	4	868	213	39264				
2003.5900	46	204	868	3881	2402.2002	104	16075	937	146497				
2003.6000	128	1113	1100	11064	2402.2003	9	1808	52	10320				
2003.7000	18	357	198	3001	2403.1000	33	2456	256	19614				
2003.8000	324	2273	3529	25742	2403.9100	-	-	281	3976				
2003.9000	112	934	724	6148	2403.9990	35	2788	267	24157				
2004.0000	4	162	92	2485	KAP.24		36325		429217				
2007.9910	47	802	906	15979									
2008.1110	35	475	239	4556	2501.0001	30233	10748	317125	106865				
2008.1190	78	1310	744	14011	2501.0002	8163	2023	151102	40409				
2008.1900	30	734	514	11057	2501.0003	2669	661	35777	12283				
2008.2000	359	2534	5123	31734	2501.0009	143	956	7768	12844				
2008.3000	9	62	424	3293	2503.9000	252	311	2227	3611				
2008.4000	30	213	1306	7330	2504.1000	43	149	397	2560				
2008.5000	48	359	693	4987	2504.9000	25	210	194	1803				
2008.6000	18	353	83	1434	2505.1000	7985	1937	137257	35433				
2008.7000	352	1794	2813	14408	2505.9001	2149	593	18024	6845				
2008.9200	268	2901	3604	33661	2505.9009	474	861	4855	8004				
2008.9900	14	179	210	3450	2506.1001	17707	3717	250981	51215				
2009.1120	85	858	1319	13262	2506.2100	11640	3751	173913	47720				
2009.1130	763	8202	9994	100770	2507.0000	10117	8507	96559	79422				
2009.1190	60	313	1162	5425	2508.1000	4639	3758	16240	13618				
2009.1920	15	293	207	2493	2508.3000	45	85	1379	2693				
2009.1990	254	1025	1383	5839	2508.4000	76	308	1361	3608				
2009.3090	8	141	400	4685	2508.5000	77	211	2387	4341				
2009.6000	196	1486	1908	13248	2508.7000	-	-	3888	4160				
2009.7000	131	1829	2305	23915	2509.0000	680	562	6148	5324				
2009.8020	-	-	100	4728	2510.2000	52674	23744	663363	258470				
2009.8090	43	537	560	11447	2511.1000	21310	7221	205456	69726				
2009.9000	134	2520	1055	18494	2512.0000	197	571	1542	4769				
KAP.20		52351		540288	2516.1100	287	377	4111	5205				
					2516.1200	109	216	1707	3448				
2101.1010	49	4621	793	69775	2517.1000	583	349	38148	7880				
2101.1091	6	389	11	713	2517.4100	472	471	4392	3985				
2101.2010	6	190	71	2238	2517.4900	2384	670	15674	3905				
2101.2099	2	67	38	3421	2518.2000	83	108	5541	3982				
2102.1010	7	326	38	2095	2518.3000	140	205	1281	2068				
2102.1020	90	1096	581	5550	2519.1000	102	497	1532	6275				
2103.1000	14	386	163	3293	2519.9000	12	146	3564	5514				
2103.2001	32	400	553	6070	2520.1000	25	26	51124	5745				
2103.2002	104	1596	1126	15153	2520.2000	12553	1268	241816	29774				
2103.3000	28	532	212	3768	2521.0000	21055	2855	186581	26425				
2103.9009	164	4099	2278	59189	2522.1000	1247	611	17893	7788				
2104.1020	17	250	107	2457	2522.2000	302	242	3346	2906				
2104.1050	34	1151	222	6604	2523.2100	656	692	2831	2744				
2104.1090	84	2777	384	12804	2523.2900	4709	2589	42109	23014				
2105.0010	-	-	266	9190	2523.3000	90	258	648	1935				
2105.0020	1	20	139	3889	2525.3000	150	232	2675	4062				
2105.0090	-	-	1373	9997	2526.1000	25	39	6098	6699				
2106.1000	103	675	2008	13541	2526.2000	373	527	5552	9128				
2106.9010	18	923	166	5312	2529.2100	806	737	1651	1547				
2106.9030	48	2576	607	34236	2529.2200	2850	2371	46316	38602				
2106.9041	11	2101	126	12042	2530.2000	4475	3015	42035	29133				
2106.9042	56	3685	953	59745	2530.9000	323	707	4209	6966				
2106.9091	37	476	383	5475	KAP.25		91121		1037058				
2106.9099	306	14685	3300	130708									
KAP.21		43523		485001	2601.1100	2151	685	7104	2409				
					2601.1200	-	-	11942	2598				
2201.1000 TL	47	210	563	2781	2602.0000	62078	61414	471423	433498				
2202.1000 TL	10	97	2740	12447	2606.0000	-	-	19010	7856				
2202.9001 TL	15	336	242	4302	2608.0000	16787	30367	146784	330270				

TABELL 10 (FORTS.). INNFORSEL. VIKTIGERE VARER GRUPPERT ETTER DET HARMONISERTE SYSTEM (HS)
 IMPORTS OF PRINCIPAL COMMODITIES ACCORDING TO THE HARMONIZED SYSTEM (HS)

VARENR.	NOVEMBER 1991		JANUAR-NOVEMBER 1991		VARENR.	NOVEMBER 1991		JANUAR-NOVEMBER 1991	
	MENGDEN	VERDI	MENGDEN	VERDI		MENGDEN	VERDI	MENGDEN	VERDI
	TONN	1000 KR.	TONN	1000 KR.		TONN	1000 KR.	TONN	1000 KR.
2610.0000	39805	23381	317769	161756	2828.1000	17	211	88	1219
2617.1000		2400	2400	332	2829.1100	777	2815	8082	28706
2619.0000	11635	6078	62148	22822	2831.1000	108	919	1023	8101
2620.1100	106	492	1576	7593	2832.1000	133	383	2154	6972
2620.1900	1055	3052	29742	90797	2832.2000	47	142	878	4035
2620.4000	6842	944	71804	10460	2833.1900	828	656	5411	3554
2620.9000	25057	7006	294395	91137	2833.2200	1982	2790	20354	29627
2621.0000	4491	1519	60111	14925	2833.2500	26	184	937	5220
KAP.26		135489		1178976	2833.2700	55	244	511	2298
					2833.2900	139	539	3274	5002
2701.1100	4403	3619	103932	89981	2834.2900	83	250	209	1040
2701.1200	2498	949	65091	36173	2835.2200	77	422	1206	5806
2701.1900	23041	13801	374162	223853	2835.2500	62	171	839	2664
2701.2000	176	518	2992	3223	2835.2600	120	406	858	2985
2702.1000	-	-	6560	6014	2835.2900	329	1131	4015	13584
2703.0001	1610	2014	15839	18997	2835.3100	23	128	251	2305
2704.0001	34313	29770	404988	360854	2835.3900	63	638	962	10108
2704.0004	-	-	13849	9789	2836.2000	3690	4744	43751	53460
2704.0005	6144	7218	25175	26039	2836.3000	62	190	1171	3385
2706.0000	41	188	1522	3861	2836.5000	79	126	1144	3082
2707.5000	-	-	2139	6153	2836.9200	51	297	530	3414
2707.9100	-	-	1739	2241	2836.9900	26	139	992	2633
2708.1000	7823	13438	88552	159513	2839.1100	59	358	1154	4975
2709.0000	72309	84179	1359083	1271725	2839.1900	191	636	8359	11432
2710.0011 U	-	-	4040	6753	2839.9000	71	344	492	3714
2710.0012 U	42692	50336	564384	694732	2840.1900	-	-	3070	8185
2710.0013 U	8682	4808	31354	11421	2840.3000	116	913	1018	8442
2710.0014 U	7454	9110	22442	27882	2841.1000	21	80	1858	7308
2710.0015 U	45	183	24718	41498	2841.3000	46	210	636	3491
2710.0016 U	13	5	40016	46239	2841.9000	-	-	144	2755
2710.0019 U	-	-	3744	3600	2843.3000	0	274	0	2095
2710.0021 U	31586	38846	109434	130390	2843.9000	0	401	2	1743
2710.0022 U	105	240	16286	15715	2844.2000	-	-	0	3280
2710.0025 U	776	1650	8340	18042	2844.4000	2	1541	31	25701
2710.0026 U	52211	64980	779085	901004	2845.1000	1	1280	1	1293
2710.0029 U	10583	10707	89547	55901	2847.0000	1441	6782	17446	81874
2710.0091 U	30	26	245750	178163	2849.1000	304	1049	2818	9649
2710.0093 U	6302	4165	162224	98282	2850.0000	57	737	660	2850
2710.0095	5278	29139	61140	315846	2851.0000	30	694	291	5019
2710.0096	115	2197	1333	23370	KAP.28		261291		3308948
2710.0099	9003	18974	41878	96723					
2711.1100	1569	1777	6294	9153	2901.1000	16222	16969	212236	201624
2711.1200	49552	44688	539072	494624	2901.2100	-	-	12976	75725
2711.1300	25701	21708	192285	142446	2901.2200	1	13	11542	37509
2711.2920 U	-	-	5847	5980	2901.2910	17	306	301	3857
2712.1000	47	292	352	2629	2901.2990	17	137	431	3591
2712.2000	206	1069	1797	10118	2902.4100	-	-	2070	4521
2712.9000	238	1255	4439	19024	2902.4400	10	34	2621	5831
2713.1100	13381	12219	114466	90649	2902.5000	2262	9507	27503	129490
2713.1200	27562	26301	200349	216757	2902.9000	48	542	563	6387
2713.2000	11985	8215	232346	160154	2903.1200	28	184	445	2399
2715.0000	1906	2221	21731	22925	2903.1500	7653	5725	72650	84920
2716.0000	2(1)412946	56118	2187473	220578	2903.1900	60	377	317	2476
KAP.27		567234		6288832	2903.2300	114	404	995	3615
					2903.2900	3	72	403	2613
2801.1000	5407	5386	20000	21329	2903.4002	10	204	200	4273
2801.2000	48	3117	647	22481	2903.4009	44	995	628	11290
2803.0000	229	1017	5995	26890	2904.1000	40	176	472	2242
2804.2100	42	124	1653	3376	2904.2000	90	909	561	6724
2804.2900	3	479	68	8372	2905.1100	954	:	48151	:
2804.6100	50	352	100	750	2905.1220	490	1459	5193	19731
2804.6900	62	454	451	3278	2905.1300	150	589	2441	10631
2805.2100	0	1	168	4482	2905.1400	182	560	3764	13244
2805.3000	1	57	58	2957	2905.1700	1	27	1239	10635
2806.1000	288	230	5662	4381	2905.3100	687	1985	3073	10182
2808.0000	508	1114	2002	5551	2905.3200	570	3200	3107	17979
2809.2000	190	726	2677	11494	2905.3900	105	824	1128	10057
2810.0000	13	90	351	2224	2905.4200	107	991	1005	9908
2811.1900	44	282	455	2806	2905.4400	79	507	660	3897
2811.2100	29	153	2084	2877	2905.4900	26	1055	424	7447
2811.2200	86	2275	773	22609	2905.5009	0	72	102	3946
2811.2300	728	1421	12988	23181	2907.1100	98	430	5066	24381
2811.2900	37	463	228	2548	2907.2100	110	3303	800	24802
2812.9000	11	575	84	4440	2908.1000	1	33	27	3170
2814.1000	7981	7621	205790	192626	2909.1900	45	335	30631	68098
2815.1100	193	670	2236	9122	2909.4100	25	80	609	3533
2815.1200	7278	8266	17323	25197	2909.4300	21	147	406	3340
2815.2000	85	257	1330	4904	2909.4400	4	34	344	2778
2817.0010	113	934	1854	15507	2909.4900	457	1909	5156	41653
2818.1000	75	535	848	6177	2909.6000	3	187	131	7130
2818.2000	122626	174402	1567902	2231165	2910.3000	82	1088	1104	14004
2818.3000	4280	4174	30324	37507	2910.9000	6	261	47	1443
2820.1000	143	392	686	1984	2912.1900	92	1209	1150	16197
2821.1000	123	1061	2030	17407	2914.1100	6	83	920	3978
2823.0000	50	693	1139	16270	2914.1300	53	308	227	1528
2824.9000	46	233	375	2076	2915.1100	-	-	14293	-
2825.5000	63	1181	390	7576	2915.1200	1597	4002	9641	12964
2825.6000	1	31	69	2703	2915.2100	16	65	2543	9961
2825.8000	10	165	138	2449	2915.2400	89	574	5728	34361
2826.1200	-	-	2183	15479	2915.3100	156	940	1073	7014
2826.3000	54	509	459	2683	2915.3200	249	:	5354	:
2826.9000	12	366	62	1783	2915.3300	2	11	694	3676
2827.2000	539	691	61120	62198	2915.3900	48	368	525	4651
2827.3200	243	409	3031	5329	2915.7010	41	411	504	3636
2827.3600	90	337	600	3150	2915.9010	39	298	65	531
2827.3800	20	59	880	2751	2915.9090	67	2426	637	19790
2827.3900	2	49	6762	7170	2916.1200	60	1050	879	10892
2827.4900	64	324	1521	4218	2916.1310	29	255	385	5248
2827.5100	20	212	1927	7240	2916.1400	45	473	280	3251
2827.5900	999	3756	3304	10824	2916.1520	23	301	54	736

(1) MÅNED GJELDER OKTOBER, HITTLI I ÅR GJELDER JANUAR - OKTOBER.

TABELL 10 (FORTS.). INNFØRSEL. VIKTIGERE VARER GRUPPERT ETTER DET HARMONISERTE SYSTEM (HS)
 IMPORTS OF PRINCIPAL COMMODITIES ACCORDING TO THE HARMONIZED SYSTEM (HS)

VARENR.	NOVEMBER 1991		JANUAR-NOVEMBER 1991		VARENR.	NOVEMBER 1991		JANUAR-NOVEMBER 1991	
	MENGDE	VERDI	MENGDE	VERDI		MENGDE	VERDI	MENGDE	VERDI
	TONN	1000 KR.	TONN	1000 KR.		TONN	1000 KR.	TONN	1000 KR.
2916.1990	-	-	182	7850	3104.3000	17272	21404	143377	170954
2916.3200	4	138	66	2467	3105.1000	18	181	335	2731
2917.1210	31	285	191	1794	3105.2000	16565	19749	35531	51206
2917.1220	44	391	391	3889	3105.4000	140	469	1164	3934
2917.1400	473	2307	3344	15777	3105.6000	135	223	1120	2111
2917.1910	46	236	196	1370	3105.9000	1366	2255	14908	26737
2917.1990	39	622	286	3735	KAP.31		80680		608730
2917.3200	311	1527	2545	13889					
2917.3300	84	436	806	4637	3201.9000	13	265	292	4122
2917.3400	67	549	877	7401	3202.1000	36	365	300	3206
2917.3500	:	2107	:	27365	3202.9000	24	291	246	2677
2917.3700	17	1140	148	8447	3203.0000	21	1068	255	8427
2917.3910	88	2343	743	13242	3204.1200	34	1082	169	9965
2917.3990	114	1518	1077	13625	3204.1300	14	665	222	10552
2918.1400	88	807	1102	8644	3204.1400	10	867	81	4383
2918.2910	14	204	178	1927	3204.1600	9	727	84	5040
2918.9090	16	143	79	4501	3204.1700	55	4044	679	51460
2919.0000	8	170	226	11258	3204.1900	57	17444	457	157779
2920.9000	164	3012	1205	24000	3204.2000	14	274	540	12166
2921.1900	86	4751	230	7117	3204.9000	37	827	321	8469
2921.2900	47	1231	1024	20960	3206.1000	672	9293	6003	86964
2921.3000	2	52	110	4303	3206.2000	13	189	224	4396
2921.5900	3	63	86	2597	3206.4900	63	1350	820	19492
2922.1200	120	565	728	3870	3207.1000	41	876	301	6719
2922.1900	42	603	156	2658	3207.2000	15	303	218	4279
2922.2900	8	479	69	3995	3207.3000	0	124	5	3020
2922.4100	48	845	667	10964	3207.4000	30	411	424	5980
2922.4210	-	-	311	2759	3208.1000	106	3424	1582	42281
2922.4900	168	1116	1570	10012	3208.2000	108	2934	1237	32953
2922.5000	9	329	152	6736	3208.9000	739	17440	9476	204554
2923.2000	3	57	380	4266	3209.1000	195	3150	2480	41813
2923.9000	94	1250	931	12286	3209.9000	189	4045	2853	61065
2924.1000	23	324	211	5245	3210.0000	56	1287	909	19785
2924.2900	24	3095	246	43536	3211.0000	14	237	245	4882
2929.1000	213	3346	2225	38933	3212.1000	30	937	89	5276
2929.9000	10	259	52	1436	3212.9010	30	575	265	5631
2930.1000	19	206	267	2944	3212.9091	5	276	252	8572
2930.2000	20	235	60	797	3212.9099	61	933	475	9533
2930.4000	9	218	32	883	3213.1000	23	1931	115	8084
2930.9000	13	273	52	1696	3213.9000	22	1516	168	10844
2931.0010	1	66	115	4467	3214.1001	73	1615	998	17617
2931.0090	92	5492	786	42881	3214.1005	287	4658	3259	48232
2932.1310	161	1749	1066	11364	3214.1006	873	3210	8188	40524
2932.2900	5	134	142	3433	3214.9000	864	11515	12811	112224
2933.1100	-	-	30	2560	3215.1100	27	867	497	13622
2933.2900	0	247	54	3988	3215.1900	131	4191	1673	56518
2933.3909	6	460	40	3377	3215.9000	19	856	113	8124
2933.4000	3	543	58	3867	KAP.32		106741		1168138
2933.6100	483	3976	5749	48514					
2933.6900	10	655	58	3304	3301.2930	1	138	19	2976
2933.7900	4	85	77	2365	3302.1010	52	12806	932	206407
2933.9000	23	197	411	4743	3302.1090	83	3702	527	30513
2934.9000	13	1164	72	9691	3302.9090	8	917	100	12117
2936.1000	10	824	53	4377	3303.0011	8	1627	59	13460
2936.2100	0	97	14	3240	3303.0012	16	3316	143	31186
2936.2600	3	397	7	849	3303.0090	18	1681	67	8638
2936.2700	21	824	344	17366	3304.1000	10	1909	143	26022
2936.2800	8	975	55	5234	3304.2000	11	2328	137	26833
2936.2900	4	446	61	6354	3304.3000	10	1374	151	15279
2936.9000	25	1674	194	16864	3304.9100	6	1031	80	12457
2938.9090	-	-	370	2688	3304.9910	188	15896	2137	153068
2940.0000	3	975	11	1981	3304.9990	39	3357	425	38906
2941.1000	5	1014	19	3750	3305.1000	237	7325	3070	81531
2941.3000	1	119	6	2607	3305.2000	32	1599	345	15025
KAP.29		134569		1847205	3305.3000	75	2338	909	28895
					3305.9000	202	8832	2651	100311
3002.1000	108	1923	793	13062	3306.1000	100	3751	1462	41678
3002.2000	0	769	12	22422	3306.9000	3	473	47	5636
3002.3900	1	1303	45	23362	3307.1000	29	2787	420	28055
3002.9000	10	17955	123	91933	3307.2000	58	4401	677	45721
3003.1000	0	10	11	5000	3307.3000	63	2927	655	22312
3003.3900	1	205	23	2046	3307.4900	27	1096	222	8979
3003.9000	67	19858	967	224946	3307.9000	31	1008	316	14068
3004.1000	5	2907	50	24072	KAP.33		87106		976495
3004.2000	8	5678	95	46784					
3004.3100	-	-	11	35810	3401.1110	128	4129	2005	36085
3004.3200	1	1298	19	15807	3401.1120	10	522	119	5270
3004.3900	12	8646	135	114475	3401.1910	130	1452	1066	11888
3004.4000	1	310	12	6519	3401.1920	9	362	38	2316
3004.5000	15	576	105	8318	3401.2010	32	195	450	2450
3004.9001	2	1216	22	7175	3401.2020	217	3845	2075	37894
3004.9009	329	159233	3898	1679218	3401.2090	67	1291	877	14935
3005.1000	16	2957	251	32776	3402.1100	92	984	1213	11940
3005.9002	6	1031	114	13772	3402.1200	24	345	480	8041
3005.9009	41	3723	580	43817	3402.1300	582	5173	5827	53927
3006.1000	9	3885	104	43414	3402.1900	105	1110	862	11383
3006.2000	0	70	3	3153	3402.2011	60	992	762	11828
3006.3000	2	403	15	6810	3402.2012	469	4880	6245	54675
3006.4000	7	3096	57	25372	3402.2013	66	592	492	4483
3006.5000	1	231	10	1935	3402.2014	16	129	567	3989
KAP.30		237686		2495309	3402.2019	623	4161	7150	55517
					3402.2090	401	4078	7982	78282
3101.0000	188	497	2875	5691	3402.9011	93	1797	1094	19218
3102.1000	:	3546	:	28680	3402.9012	89	775	674	5942
3102.2100	3434	1133	31905	9889	3402.9013	5	53	292	2483
3102.3000	2710	6211	10950	25010	3402.9019	268	3097	4368	41126
3102.4000	4792	5498	50718	63351	3402.9090	475	4991	4269	46833
3102.9000	12	88	3608	4819	3403.1900	51	1206	891	19708
3103.1000	215	204	984	1112	3403.9100	36	653	288	4914
3104.2000	25233	19131	295441	208674	3403.9900	85	1746	1142	26253

TABELL 10 (FORTS.). INNFØRSEL. VIKTIGERE VARER GRUPPERT ETTER DET HARMONISERTE SYSTEM (HS)
 IMPORTS OF PRINCIPAL COMMODITIES ACCORDING TO THE HARMONIZED SYSTEM (HS)

VARENR.	NOVEMBER 1991		JANUAR-NOVEMBER 1991		VARENR.	NOVEMBER 1991		JANUAR-NOVEMBER 1991	
	MENGDE	VERDI	MENGDE	VERDI		MENGDE	VERDI	MENGDE	VERDI
	TONN	1000 KR.	TONN	1000 KR.		TONN	1000 KR.	TONN	1000 KR.
3404.9010	35	1067	323	6014	3815.9000	311	7885	2384	65473
3404.9090	205	2687	2246	29714	3816.0000	1018	5090	14847	71190
3405.1000	14	368	248	8223	3817.1000	2026	9588	16067	85595
3405.2000	73	905	711	10057	3819.0000	59	773	769	11267
3405.3000	26	862	435	12579	3820.0000	1407	5373	6718	32378
3405.4000	205	775	2155	9292	3821.0000	4	687	36	6046
3405.9000	57	1084	592	10279	3822.0000	27	10280	336	104457
3406.0000	667	10795	3375	54309	3823.1000	90	365	872	5036
3407.0010	7	282	86	2506	3823.3000	64	650	558	5803
3407.0090	17	677	158	5807	3823.4000	301	1957	3025	17442
KAP.34		68614		724437	3823.5000	176	688	1952	8963
					3823.6000	112	442	1453	6447
3501.1000	2	42	172	2702	3823.9001	21	486	284	5472
3501.9010	58	1583	546	13506	3823.9003	112	963	1629	15910
3502.9030	36	511	291	2687	3823.9009	2139	29988	25195	392000
3503.0090	40	1532	522	19312	KAP.38		117363		1442067
3504.0000	32	696	280	5576					
3505.1000	778	4413	10353	55247	3901.1000	3200	16792	38518	264818
3505.2000	38	303	672	6010	3901.2001	232	1837	4073	32508
3506.1000	115	2282	860	22922	3901.2009	2082	13035	19159	146076
3506.9100	270	3981	3189	40393	3901.3000	30	453	701	8569
3506.9900	860	4441	5164	34293	3901.9000	260	2331	1729	16629
3507.1000	15	625	211	8798	3902.1001	26	162	621	4191
3507.9000	6	771	115	9457	3902.1009	279	2188	3243	25334
KAP.35		21264		224826	3902.2000	7	95	634	9438
					3902.3000	199	1907	2671	23101
3601.0010	15	1547	115	11247	3902.9000	163	1939	3081	27658
3601.0090	0	14	50	2501	3903.1100	1017	9932	8831	90478
3602.0000	11	1242	189	13293	3903.1901	46	209	236	1727
3603.0010	7	968	64	13324	3903.1909	662	4638	5449	45324
3603.0090	27	7710	347	74141	3903.2000	155	2251	833	10871
3604.1000	180	5456	413	13368	3903.3000	188	3325	1672	28908
3604.9000	9	1363	59	9307	3903.9000	64	998	1511	20880
3605.0000	44	1610	471	17561	3904.1000	2155	10606	19782	106057
3606.1000	5	325	41	2371	3904.2100	11	140	325	3265
3606.9000	53	297	373	2818	3904.2200	32	401	255	3703
KAP.36		20533		159932	3904.3000	68	404	1076	7777
					3904.4000	22	591	287	4425
3701.1000	27	3775	268	35055	3904.5000	31	324	227	2594
3701.2000	7	1148	45	8876	3904.6900	9	349	94	2876
3701.3000	111	9758	926	85984	3904.9000	11	336	160	2381
3701.9100	1	81	61	8060	3905.1100	536	5212	5340	51161
3701.9900	14	1398	103	13834	3905.1900	80	1266	576	11134
3702.3100	18	3398	58	8513	3905.2000	112	1860	1048	19547
3702.3200	5	574	65	6840	3905.9000	26	714	298	9146
3702.3900	7	1072	53	10532	3906.1000	90	1521	838	15208
3702.4300	2	400	27	4354	3906.9000	1070	11807	10188	116669
3702.4400	7	1691	72	13924	3907.1000	35	638	264	5865
3702.5300	5	672	98	14584	3907.2009	518	5695	6016	66854
3702.5400	49	9858	663	110043	3907.3000	197	4577	2533	60347
3702.5500	3	302	34	4372	3907.4000	68	1930	788	24827
3702.9300	3	655	66	7141	3907.5000	259	2734	2873	30213
3702.9500	6	682	69	8309	3907.6000	135	1318	1027	10842
3703.1000	5	284	45	4039	3907.9100	236	3136	2985	41264
3703.2000	74	5753	741	59428	3907.9909	363	7032	3459	71777
3703.9000	68	5826	959	73083	3908.1000	55	1332	701	16673
3705.1000	0	143	16	6199	3908.9000	61	648	1239	14938
3705.2000	2	366	13	7565	3909.1000	786	2190	11442	30631
3705.9090	5	1438	119	23286	3909.2000	52	604	586	5737
3706.1000	3	1325	42	16315	3909.4009	92	1036	984	10982
3707.1000	15	2522	179	17339	3909.5001	3	124	93	3127
3707.9000	238	9290	2260	94004	3909.5009	183	4162	1633	43432
KAP.37		63165		653265	3910.0000	190	8342	1287	49948
					3911.1000	21	250	635	5766
3801.1000	15	295	451	3633	3911.9010	171	2235	1371	18000
3801.3000	261	859	3882	17359	3911.9090	23	379	704	5701
3802.1000	130	1097	689	8747	3912.2000	16	346	239	5307
3802.9000	258	689	2429	7585	3912.3100	121	2398	1851	35563
3803.0001	3384	5084	42319	65660	3912.3900	12	593	399	14290
3803.0009	32	363	677	4308	3912.9000	35	997	543	10078
3804.0000	925	1024	1663	3423	3913.1000	25	1248	241	11479
3806.3000	18	238	215	2734	3913.9000	14	747	322	17705
3806.9009	83	676	557	4998	3914.0000	9	313	91	3295
3808.1000	7	256	294	15884	3916.1000	5	288	89	2969
3808.2000	90	2378	1376	40795	3916.2000	75	1978	569	17660
3808.3000	1	26	1430	81533	3916.9010	1	31	48	2640
3808.4000	27	841	394	12072	3916.9090	18	885	194	12280
3808.9000	80	2994	795	24177	3917.1000	24	3058	369	49477
3809.1000	83	286	1788	5969	3917.2100	63	1495	665	14962
3809.9101	234	1333	2770	11818	3917.2200	90	1001	532	9563
3809.9109	62	851	442	9299	3917.2300	478	5912	3932	56416
3809.9200	156	1469	1350	13058	3917.2910	14	391	119	3884
3809.9900	30	891	355	7725	3917.2920	2	62	67	3282
3810.1010	11	168	248	3647	3917.2990	52	2577	608	16432
3810.1020	3	264	235	7192	3917.3110	3	111	88	2945
3810.9010	10	131	203	2782	3917.3120	0	52	92	2420
3810.9090	22	254	345	4466	3917.3190	26	822	393	11601
3811.1100	100	2953	209	6915	3917.3210	2	142	45	2876
3811.1900	26	926	672	17348	3917.3290	10	975	197	11788
3811.2100	207	2519	2841	37530	3917.3300	13	390	119	5535
3811.2900	71	710	269	3599	3917.3900	43	2026	874	30197
3811.9000	291	4372	3041	44272	3917.4000	105	5202	1345	60006
3812.1000	3	103	83	2950	3918.1001	345	6052	3732	60704
3812.2000	130	1267	1129	12299	3918.1009	795	18653	9935	206976
3812.3000	103	2956	1038	36088	3918.9000	149	3285	1850	37395
3813.0000	97	893	1181	10966	3919.1010	29	1441	392	19225
3814.0000	186	2144	1858	32226	3919.1020	21	850	352	12229
3815.1100	-	-	274	16899	3919.1090	92	4288	1050	44942
3815.1200	0	48	9	2526	3919.9010	6	938	158	13195
3815.1900	2	294	358	14830	3919.9020	46	2211	507	25605

TABELL 10 (FORTS.). INNFØRSEL. VIKTIGERE VARER GRUPPERT ETTER DET HARMONISERTE SYSTEM (HS)
 IMPORTS OF PRINCIPAL COMMODITIES ACCORDING TO THE HARMONIZED SYSTEM (HS)

VARENR.	NOVEMBER 1991		JANUAR-NOVEMBER 1991		VARENR.	NOVEMBER 1991		JANUAR-NOVEMBER 1991	
	MENGDE	VERDI	MENGDE	VERDI		MENGDE	VERDI	MENGDE	VERDI
	TONN	1000 KR.	TONN	1000 KR.		TONN	1000 KR.	TONN	1000 KR.
3919.9090	69	2737	757	29961	4009.4000	39	2452	281	15509
3920.1000	699	12568	7910	151254	4009.5000	48	3430	422	28502
3920.2000	661	12996	5114	104349	4010.1000	33	2786	274	23088
3920.3000	93	2034	870	17337	4010.9100	41	751	322	11493
3920.4100	66	1375	782	18209	4010.9900	11	1119	278	16472
3920.4200	292	6100	3610	75957	4011.1000	S 179406	41667	2409882	546496
3920.5100	61	1658	863	23026	4011.2000	S 19842	18310	191324	172821
3920.5900	33	919	318	8013	4011.3000	S	176	1091	1656
3920.6100	30	1332	347	16278	4011.4000	S	4007	287	53956
3920.6200	52	1961	663	25713	4011.5000	S	40080	809	630165
3920.6300	13	454	41	1671	4011.9110	S	1745	2266	49173
3920.6900	115	2473	1060	25102	4011.9190	S	489	193	16006
3920.7190	9	324	147	7827	4011.9910	S	1844	1060	39542
3920.7390	61	653	641	7252	4011.9990	S	5789	2043	87465
3920.9100	13	764	202	11189	4012.1000	S	20828	3923	313493
3920.9200	16	659	161	5953	4012.2000		66	595	901
3920.9400	2	112	85	2603	4012.9010		19	476	152
3920.9900	85	3507	1423	51076	4012.9090		74	1525	569
3921.1101	6	154	99	2862	4013.1000		3	76	202
3921.1109	123	3207	1064	27426	4013.2000		6	173	125
3921.1209	20	680	298	14485	4013.9090		6	209	74
3921.1309	19	847	115	6534	4014.1000		1	248	24
3921.1499	3	348	30	1794	4014.9000		5	907	68
3921.1919	23	381	118	3363	4015.1100		46	2007	433
3921.1991	7	270	23	987	4015.1990		79	3306	512
3921.1999	108	3636	866	30261	4015.9090		3	158	27
3921.9010	35	1456	242	12176	4016.1000		4	229	86
3921.9020	12	562	65	3710	4016.9100		60	1322	569
3921.9030	60	2015	727	26998	4016.9300		60	7688	689
3921.9040	18	599	239	8680	4016.9500		3	719	32
3921.9090	371	12391	3689	131280	4016.9900		156	13339	1558
3922.1000	37	1581	394	24424	4017.0000		6	185	129
3922.2000	17	953	186	9630	KAP.40			140675	1671760
3922.9000	86	5587	875	56401					
3923.1003	5	145	81	2989	4101.1000		51	751	330
3923.1004	123	4829	1565	50138	4101.2100		403	3917	2784
3923.1005	15	386	174	4832	4101.2200		89	786	116
3923.1006	173	5906	2503	73743	4101.2900		24	355	313
3923.2110	205	3374	1651	33393	4101.3000		78	1009	114
3923.2190	718	12489	7810	141315	4102.2100		8	353	49
3923.2910	81	1990	1075	30238	4102.2900		3	310	29
3923.2990	396	9707	4225	105004	4103.9001		14	238	101
3923.3001	92	3248	1232	41085	4103.9009		29	380	216
3923.3002	244	8351	3373	111288	4104.1020		2	332	12
3923.4000	2	100	78	2385	4104.1090		1	203	4
3923.5000	246	7841	2423	84680	4104.3110		81	15336	474
3923.9004	81	2790	1072	39969	4104.3120		8	1102	61
3923.9006	103	5443	1311	55807	4104.3190		7	1140	50
3924.1001	170	5592	2187	69967	4104.3910		3	302	36
3924.1009	85	3787	1160	45535	4104.3990		17	549	48
3924.9001	87	2238	727	16048	4105.1900		1	342	11
3924.9003	32	1359	210	9106	4105.2010		4	1291	17
3924.9009	194	12034	2275	115783	KAP.41			29686	197967
3925.1000	31	867	343	19011					
3925.2001	9	240	68	1908	4201.0000		10	2192	152
3925.2009	12	564	172	6776	4202.1101	S	3969	233	86067
3925.3000	14	1126	269	16908	4202.1102	S	7604	2082	90911
3925.9002	28	454	1001	13354	4202.1109	S	27688	2119	294179
3925.9004	5	261	68	3729	4202.1202	S	2052	407	36918
3925.9009	71	2567	755	28042	4202.1209	S	61789	4582	815608
3926.1000	245	7859	2239	83416	4202.1900	S	45268	1285	386726
3926.2000	52	2318	582	25909	4202.2100	S	50388	6382	525895
3926.3000	7	655	144	8484	4202.2200	S	86967	3478	1251434
3926.4000	26	1595	418	19931	4202.2900	S	48391	816	370632
3926.9020	2	842	40	8739	4202.3100	S	118776	4285	1062090
3926.9030	8	861	71	7354	4202.3200	S	127596	1961	1430688
3926.9091	4	198	122	5053	4202.3900	S	42557	908	440677
3926.9092	3	315	62	4036	4202.9101	S	403	37	35534
3926.9094	4	455	108	6038	4202.9109	S	21160	1214	271665
3926.9098	681	41910	7570	426860	4202.9201	S	38026	2213	469370
KAP.39		460747		5156381	4202.9202	S	4980	112	80832
4001.1000	29	241	189	1421	4202.9209	S	184061	5646	2214292
4001.2200	156	867	1425	7474	4202.9900	S	94353	1907	1059243
4002.1100	99	979	1049	10483	4203.1001	S	12320	8355	155343
4002.1910	6	85	1905	14723	4203.1004	S	1451	437	19280
4002.1990	120	1948	545	8547	4203.1005	S	7689	5860	99287
4002.2010	25	225	363	5885	4203.1009	S	1102	913	25914
4002.4910	27	262	744	9299	4203.2100	P	16054	1372	195500
4002.7010	43	616	402	6225	4203.2901	P	221928	2744	1896877
4002.9100	29	430	228	1976	4203.2902	P	39637	349	888572
4002.9910	6	188	413	5728	4203.2909	P	44167	1938	328788
4002.9990	7	137	221	2612	4203.3000	S	130884	4308	1131827
4005.1010	54	837	286	5017	4203.4000		1	219	8
4005.1090	241	2744	3009	31804	4205.0000		16	1371	168
4005.9110	10	344	82	3633	KAP.42			69931	706085
4005.9190	1	91	61	2471	4301.1000	S	-	-	205663
4006.1010	8	118	190	3370	4301.6001	S	11537	3542	39541
4006.1090	34	620	292	6433	4301.6002	S	1690	687	48956
4006.9090	4	226	47	2359	4301.6009	S	2260	761	26451
4008.1110	8	396	86	3781	4301.7000	S	4647	267	13679
4008.1190	20	675	166	6725	4302.1100		0	384	3
4008.1990	6	297	73	3212	4302.1901		5	449	6
4008.2110	32	912	1559	27840	4302.1909		0	109	11
4008.2190	72	2276	1037	28477	4302.3000		0	267	3
4008.2910	17	209	63	1380	4303.1001	S	1004	4980	6860
4008.2990	115	3538	1322	40985	4303.1002	S	530	1485	4009
4009.1000	41	1575	576	25593	4303.1003	S	28	127	738
4009.2000	62	2419	660	27580	4303.1004	S	342	651	1403
4009.3000	40	1761	561	22195	4303.1009		1	1812	15

TABELL 10 (FORTS.). INNFØRSEL. VIKTIGERE VARER GRUPPERT ETTER DET HARMONISERTE SYSTEM (HS)
 IMPORTS OF PRINCIPAL COMMODITIES ACCORDING TO THE HARMONIZED SYSTEM (HS)

VARENR.	NOVEMBER 1991		JANUAR-NOVEMBER 1991		VARENR.	NOVEMBER 1991		JANUAR-NOVEMBER 1991	
	MENGDE	VERDI	MENGDE	VERDI		MENGDE	VERDI	MENGDE	VERDI
	TONN	1000 KR.	TONN	1000 KR.		TONN	1000 KR.	TONN	1000 KR.
4303.9000	4	526	17	5679	4703.2100	625	2398	24608	95793
KAP.43		16250		150394	4703.2900	406	1600	7909	27900
4401.2101 U	17570	6336	170051	59963	4704.1100	388	1402	4653	17172
4401.3002 U	1206	509	9129	4259	4704.1900	122	442	3080	12149
4401.3009 U	87	68	61605	9989	4704.2100	159	599	2257	8364
4402.0000	18	65	20320	35713	4704.2900	182	709	2185	9139
4403.1000 U	167	345	3166	6897	4705.0000	97	363	943	3386
4403.2001 U	17060	8319	308366	152310	4706.9200	37	354	70	499
4403.2006 U	31178	12761	307463	124661	4707.1000	3829	3081	35747	33938
4403.2009 U	1498	875	157668	62542	4707.2000	16	15	2701	6147
4403.9100 U	43	234	2423	952	4707.9000	365	451	2438	3924
4403.9901 U	5513	1604	65937	18599	KAP.47		13238		248190
4403.9909 U	39951	19853	187642	88331	4801.0000	1001	3216	4309	20026
4404.1000	717	982	1554	3618	4802.2000	29	400	444	4641
4404.2000	19	202	289	915	4802.5200	1414	10650	15261	121546
4406.9000	6	11	6248	18755	4802.5300	247	2063	1872	16895
4407.1001 U	423	927	19775	39313	4802.6000	2068	12020	8443	50324
4407.1002 U	949	1917	25983	55461	4803.0001	33	367	466	4113
4407.1003 U	16968	38188	174490	377177	4803.0009	7	108	357	4666
4407.1004 U	8347	13221	77632	125511	4804.1100	2185	9030	23294	92654
4407.1008 U	4854	11521	37964	90713	4804.1900	830	4790	7254	37807
4407.1009 U	2709	5621	31162	61035	4804.2100	54	144	503	3583
4407.2100 U	238	1224	3435	14982	4804.2900	30	190	595	3842
4407.2200 U	83	225	538	1925	4804.3100	277	1685	3217	17021
4407.9100 U	1059	4845	8542	41385	4804.3900	579	3587	5960	34614
4407.9200 U	702	3415	6753	33463	4804.4100	12	82	1034	4359
4407.9900 U	994	3820	10063	39001	4804.4900	35	247	121	880
4408.1090 U	131	571	2354	9746	4804.5100	62	391	436	2760
4408.2090 U	22	142	778	4567	4804.5900	27	468	557	5117
4408.9091 U	616	4486	4437	30869	4805.1000	2157	7133	20213	68598
4408.9092 U	33	326	420	5042	4805.2200	385	2721	8456	59238
4408.9093 U	79	381	472	3817	4805.2300	218	1565	1706	12172
4408.9099 U	556	826	2098	10156	4805.2900	74	403	1969	9220
4409.1010 V	2055	304	34090	6879	4805.3000	6	265	116	1693
4409.1020	42	2347	563	15628	4805.6000	469	1491	2976	11484
4409.1091 U	1259	3201	10246	31541	4805.7000	239	1461	1749	9960
4409.1092 U	250	520	2361	5196	4805.8000	1105	4662	12267	50070
4409.2010 V	4054	271	28565	5289	4806.2000	63	1358	679	11042
4409.2020	24	1150	217	10136	4807.1000	7	69	314	2973
4409.2090	33	896	493	8664	4807.9900	921	5113	9008	51249
4410.1001 U	2208	3935	22267	42205	4808.1000	89	395	978	3788
4410.1002 U	750	1647	5508	9663	4808.3000	141	1258	1282	9889
4410.1003 U	2177	9678	12246	63852	4808.9000	36	728	591	5551
4410.1009 U	611	1514	6973	17847	4809.1000	76	589	231	2565
4410.9000	40	445	346	2510	4809.2000	393	6688	5022	85975
4411.1100	54	141	982	3355	4809.9000	262	2765	2740	31682
4411.1900	969	8589	4006	28314	4810.1100	1695	14488	24194	201916
4411.2100	270	922	2833	9403	4810.1200	430	4023	4854	46224
4411.2900	35	198	792	3569	4810.2100	3385	24423	26512	189848
4411.9100	35	265	123	648	4810.2900	1952	14152	19357	146904
4411.9900	178	582	2092	9004	4810.3100	374	3184	3010	27709
4412.1101 U	558	241	5849	4227	4810.3200	3	24	117	2471
4412.1109 U	844	5031	15406	41008	4810.3900	258	2015	2719	21086
4412.1201 U	126	884	2911	16667	4810.9100	446	3740	7629	60214
4412.1209 U	760	3808	6207	33020	4810.9900	378	4531	2684	28203
4412.1901 U	1448	5522	12992	46565	4811.1000	193	1269	770	5460
4412.1909 U	612	2622	6855	26943	4811.2100	121	3002	1428	38892
4412.2900 U	49	278	853	4000	4811.2900	27	403	456	5710
4412.9100 U	152	334	1651	1683	4811.3100	1825	17995	14109	137393
4412.9900 U	650	2323	7067	29657	4811.3900	687	10424	8148	129688
4413.0000	101	1162	429	7682	4811.4000	135	1992	1531	21879
4414.0000	98	4494	702	33212	4811.9001	142	2878	980	18014
4415.1000	82	1224	859	13101	4811.9005	56	985	1070	16889
4415.2000	848	2879	11559	32868	4811.9009	285	5521	3896	53686
4417.0000	13	428	203	5168	4812.0000	3	271	82	2915
4418.1001 S	1798	2125	17963	20674	4813.1000	40	3066	485	36308
4418.1002 S	309	163	11115	2703	4813.2000	5	125	88	2456
4418.2004 S	10030	7006	40236	53889	4814.1000	9	235	35	1097
4418.2005 S	7217	4404	57851	47402	4814.2000	107	5076	1118	51994
4418.2006 S	2094	1235	23943	13868	4814.3000	5	241	127	4308
4418.2008 S	1165	1616	16369	12077	4814.9000	41	1664	614	23937
4418.2009	72	1541	676	14543	4816.1000	24	329	290	3931
4418.3000 V	76075	12487	757346	120848	4816.2000	112	1633	881	13324
4418.4000	32	570	238	2942	4816.9000	41	565	563	5782
4418.9001	131	1499	589	7462	4817.1000	217	4993	2409	61222
4418.9002 S	119	521	769	2571	4817.2000	1	147	49	3198
4418.9005 S	11912	283	13983	1071	4817.3000	18	821	209	8886
4418.9007	39	783	812	13041	4818.1000	2062	20644	24911	233894
4418.9009	299	4288	2761	37492	4818.2000	1171	16008	11925	153861
4419.0000	39	1824	394	15770	4818.3000	366	10018	3437	90907
4420.1000	45	2403	211	10834	4818.4000	1682	32743	18610	355826
4420.9000	119	4757	753	26402	4818.5000	4	769	80	10485
4421.9009	445	8262	5452	83466	4818.9000	543	7710	4896	68502
KAP.44		268246		2607105	4819.1000	423	5858	5175	71830
4503.1000	6	818	66	8224	4819.2001	982	13576	9687	156270
4504.1001	21	588	176	5255	4819.2009	568	12092	5513	108283
4504.9001	3	181	48	2617	4819.3000	147	2280	992	15710
4504.9009	11	276	128	3543	4819.4000	168	4297	1769	43966
KAP.45		2052		23441	4819.5091	51	1023	745	16086
4601.2000	7	150	200	2248	4819.5099	195	3481	1429	27939
4602.1001	130	4078	997	32778	4819.6000	24	512	335	8453
4602.1009	9	576	61	2445	4820.1000	266	6527	3245	71196
4602.9000	2	158	52	2338	4820.2000	33	556	808	12666
KAP.46		5115		42464	4820.3000	71	2414	614	19941
4701.0000	303	958	2812	8894	4820.4001	14	361	257	6275
4703.1100	276	837	4791	16324	4820.4002	26	942	559	17883
					4820.4003	19	749	267	10519
					4820.4009	174	3186	2232	38696
					4820.5000	60	1770	710	21965

TABELL 10 (FORTS.). INNFØRSEL. VIKTIGERE VARER GRUPPERT ETTER DET HARMONISERTE SYSTEM (HS)
 IMPORTS OF PRINCIPAL COMMODITIES ACCORDING TO THE HARMONIZED SYSTEM (HS)

VARENR.	NOVEMBER 1991		JANUAR-NOVEMBER 1991		VARENR.	NOVEMBER 1991		JANUAR-NOVEMBER 1991	
	MENGDE	VERDI	MENGDE	VERDI		MENGDE	VERDI	MENGDE	VERDI
	TONN	1000 KR.	TONN	1000 KR.		TONN	1000 KR.	TONN	1000 KR.
4820.9000	174	4467	1895	43474	5209.3100	3	395	57	6494
4821.1000	91	8151	1349	90550	5209.3900	6	597	55	5615
4821.9000	43	2225	471	23759	5209.4100	4	462	19	2051
4822.9000	235	1439	3160	21283	5209.4900	6	987	62	7159
4823.1100	30	1530	342	14801	5209.5100	15	1706	226	24574
4823.2001	79	1959	913	23540	5209.5200	4	776	40	6821
4823.2009	2	97	56	3356	5209.5900	9	1305	134	15486
4823.3000	25	557	32	980	5210.1100	7	252	9	801
4823.4000	64	2364	410	13447	5210.2100	2	274	15	1332
4823.5100	79	1486	1293	18585	5210.2900	3	605	13	1271
4823.5900	1641	13337	14898	132998	5210.3100	4	632	38	4020
4823.6000	116	2971	1588	42400	5210.4100	4	417	40	4309
4823.7001	159	2105	1814	23007	5210.4900	9	813	136	11229
4823.7009	21	465	389	6089	5210.5100	3	356	42	4363
4823.9001	2	295	57	4168	5210.5200	1	252	5	1224
4823.9002	2	215	30	2923	5210.5900	1	142	18	2223
4823.9009	566	7058	5225	62222	5211.3200	5	266	42	2916
KAP.48		421646		4326513	5211.4900	22	2253	144	15464
					5211.5100	2	293	9	1135
4901.1001	11	745	314	12061	5211.5900	8	1033	68	10795
4901.1009	68	2677	773	33095	5212.1300	8	337	19	1239
4901.9100	90	1420	839	26601	5212.1400	8	504	39	2665
4901.9901	809	26417	6500	221471	5212.1500	5	657	34	4033
4901.9902	260	25638	2803	276845	5212.2500	8	858	58	6790
4902.1000	147	3447	1239	39376	KAP.52		55840		584256
4902.9000	637	19202	6169	207501					
4903.0000	55	1998	400	11686	5309.1100	1	210	19	2826
4904.0090	7	1095	37	7429	5309.2900	2	373	13	2183
4905.1000	5	380	30	1588	5310.1000	9	240	103	1679
4905.9100	14	548	118	6163	KAP.53		1464		12049
4905.9900	3	629	89	13336					
4906.0000	2	296	20	4196	5401.1000	14	1872	106	16105
4907.0000	5	906	84	10663	5402.1000	98	2274	1382	32036
4908.1000	2	258	25	4267	5402.2000	23	735	446	11938
4908.9000	1	179	19	4180	5402.3100	17	951	132	7636
4909.0000	38	3547	611	44141	5402.3300	51	1047	305	7240
4910.0000	218	12061	828	45980	5402.4100	29	1157	728	27409
4911.1010	3	175	215	8403	5402.4300	33	331	150	3218
4911.1090	1489	40579	16279	434259	5402.5200	62	1737	467	13125
4911.9110	38	2145	335	23250	5402.6100	0	11	128	3482
4911.9190	112	7862	812	75826	5402.6900	6	200	156	4203
4911.9901	10	437	156	4895	5403.1000	4	225	26	955
4911.9902	15	807	210	8847	5403.3200	6	271	44	1931
4911.9909	230	9648	2075	86576	5404.1000	22	1358	270	17574
KAP.49		163097		1612679	5404.9000	20	850	190	9104
					5406.1000	8	608	69	5051
5007.2000	1	256	8	3557	5407.1000	28	1764	275	16989
KAP.50		512		5793	5407.4100	1	568	14	2093
					5407.4200	26	3270	197	25799
5101.1100	8	102	277	5553	5407.5200	3	339	35	4108
5101.1900	66	1306	290	6597	5407.5300	2	301	18	3823
5101.2900	10	327	10	327	5407.5400	2	220	20	2116
5105.2900	110	3439	693	21394	5407.6000	2	197	24	3318
5107.1000	29	1873	224	17185	5407.7200	5	325	55	5953
5107.2000	22	1831	120	9318	5407.7400	1	310	9	1855
5109.1001	1	200	28	3501	5407.8100	7	237	18	770
5109.1002	4	476	14	1803	5407.8200	0	14	58	7582
5109.9000	3	400	28	3719	5407.9200	2	249	14	1737
5111.1900	1	324	22	4538	5407.9300	6	701	31	4289
5111.3000	3	317	34	3341	5408.2200	7	1022	36	5515
5112.1900	3	574	23	5154	5408.3200	4	541	11	1919
5112.3000	2	333	21	3506	5408.3400	2	528	19	4051
KAP.51		12189		95036	KAP.54		25477		273091
5201.0000	1	18	1287	14401	5503.2000	294	4248	2323	33462
5202.9900	40	663	529	8560	5503.4000	50	448	373	4064
5204.1100	2	206	26	3366	5504.1000	91	1529	1154	19232
5204.1900	3	337	27	2490	5506.3000	14	297	121	2741
5205.1100	4	229	86	2566	5508.1000	2	494	17	5358
5205.1200	35	1129	795	19226	5509.1100	12	754	141	8774
5205.1300	6	122	126	3778	5509.2100	12	376	141	8318
5205.2200	15	331	154	2795	5509.2200	7	361	111	5819
5205.2300	37	1044	139	4403	5509.4100	7	524	65	4618
5205.2400	6	208	41	1319	5509.4200	4	218	8	597
5205.3200	9	259	184	5583	5509.5200	2	109	33	2541
5205.4200	6	441	86	3219	5509.6100	4	252	33	2034
5205.4500	0	42	79	5148	5511.1000	2	202	21	1893
5206.1100	2	43	55	3007	5512.1100	3	344	15	1735
5206.4500	3	167	43	2266	5512.1910	2	531	28	7763
5207.1000	31	3552	549	52719	5512.1990	5	1232	105	14540
5207.9000	7	545	82	7084	5512.2910	1	239	25	3127
5208.1100	7	231	100	3178	5512.2990	6	879	101	13179
5208.1200	159	4647	1225	36305	5512.9990	3	386	32	5115
5208.1900	28	1418	181	9800	5513.1100	35	1234	231	8167
5208.2100	3	506	114	8058	5513.2100	20	1111	167	10860
5208.2200	17	796	131	5756	5513.2900	5	459	41	3710
5208.2900	20	762	134	10813	5513.4100	4	493	31	3949
5208.3100	4	175	46	2963	5513.4900	1	155	14	3701
5208.3200	31	2604	317	27859	5514.1100	5	186	75	2775
5208.3900	11	717	123	8001	5514.2100	1	56	29	3034
5208.4100	3	492	58	6962	5514.2200	30	2989	239	18942
5208.4200	3	314	22	2741	5514.3300	3	340	25	2739
5208.4900	4	554	38	4988	5514.4300	-	-	21	2762
5208.5100	5	511	82	7334	5514.4900	4	277	16	1830
5208.5200	96	11225	950	94822	5515.1190	7	654	48	5576
5208.5300	4	235	72	4145	5515.1290	1	159	20	2239
5208.5900	18	2269	179	22237	5515.1310	3	489	15	2619
5209.1200	9	515	43	22129	5515.1390	10	1658	106	19013
5209.2100	7	396	41	3177	5515.1990	2	306	14	2109
5209.2900	1	205	20	2034	5515.2110	2	296	12	1682

TABELL 10 (FORTS.). INNFØRSEL. VIKTIGERE VARER GRUPPERT ETTER DET HARMONISERTE SYSTEM (HS)
 IMPORTS OF PRINCIPAL COMMODITIES ACCORDING TO THE HARMONIZED SYSTEM (HS)

VARENR.	NOVEMBER 1991		JANUAR-NOVEMBER 1991		VARENR.	NOVEMBER 1991		JANUAR-NOVEMBER 1991	
	MENGDENE		MENGDENE			MENGDENE		MENGDENE	
	TONN	1000 KR.	TONN	1000 KR.		TONN	1000 KR.	TONN	1000 KR.
5515.2190	2	219	21	2384	5911.9002	1	283	8	3614
5515.2990	2	204	9	1133	5911.9009	22	3098	137	22949
5515.9990	3	210	39	2551	KAP.59		36128		363706
5516.1100	4	310	33	1949					
5516.1200	6	378	30	2607	6001.1000	4	219	37	2546
5516.1300	7	850	37	4121	6001.9200	5	493	38	2948
5516.1400	3	302	67	8132	6002.1090	3	201	21	1694
5516.2200	1	256	42	3422	6002.2090	2	323	6	1118
5516.2300	10	1441	87	11663	6002.4310	9	1134	83	8845
5516.4300	5	633	30	4333	6002.4390	8	495	78	6282
5516.4400	1	199	24	3725	6002.9200	6	688	46	5967
5516.9200	11	1256	41	4950	6002.9310	4	423	95	7343
5516.9400	2	364	24	3774	6002.9390	13	929	63	5028
KAP.55		33703		334975	6002.9900	4	333	72	5307
					KAP.60		5911		55540
5601.1010	7	439	115	6932					
5601.2100	35	1850	262	14373	6101.2000	S	4675	676	13465
5601.2210	23	959	254	10502	6101.3000	S	8331	1570	51103
5601.2900	3	272	39	1736	6101.9000	S	1409	290	32671
5602.1000	178	5407	1204	30981	6102.1000	S	359	201	2742
5602.2100	3	298	38	3200	6102.2000	S	3690	347	40798
5602.2900	5	140	69	2446	6102.3000	S	740	182	10627
5602.9000	8	497	70	3329	6102.9000	S	825	330	4839
5603.0000	146	6403	1679	72693	6103.1200	S	3535	1810	9938
5604.9000	2	201	26	2541	6103.3200	S	449	69	31046
5607.4100	1	16	372	4032	6103.3300	S	1182	189	22692
5607.4900	53	1272	764	16672	6103.3900	S	962	183	22287
5607.5000	26	965	316	13119	6103.4200	S	13908	700	492072
5607.9010	5	284	29	1690	6103.4300	S	4141	342	107022
5607.9090	23	611	168	6731	6103.4900	S	2996	130	34803
5608.1100	137	6562	605	30763	6104.1100	S	1945	336	8575
5608.1900	11	852	313	16302	6104.1200	S	1529	213	90512
5608.9090	27	3518	362	27601	6104.1300	S	4434	1011	64761
5609.0000	9	439	44	2137	6104.2200	S	7465	267	204784
KAP.56		31837		279008	6104.2300	S	2437	435	37121
					6104.3100	S	2654	694	9479
5701.1000	51	6515	556	61497	6104.3200	S	14587	1991	167924
5701.9000	37	2180	215	12007	6104.3300	S	9169	1346	92664
5702.1010	15	1112	151	10882	6104.3900	S	9314	2212	28548
5702.1090	37	920	147	4267	6104.4100	S	6738	754	11819
5702.3100	7	894	78	7708	6104.4200	S	19493	1604	240890
5702.3200	12	457	40	2051	6104.4300	S	14724	2492	182988
5702.4100	22	1884	312	22851	6104.4900	S	3889	766	19208
5702.4200	56	2215	488	17464	6104.5100	S	7711	693	90932
5702.4900	9	290	201	4266	6104.5200	S	26599	1456	375699
5702.9100	5	356	84	4698	6104.5300	S	13543	1602	170633
5702.9200	3	180	91	2944	6104.5900	S	11018	1175	42843
5702.9900	102	2225	936	19420	6104.6100	S	4202	475	39479
5703.1000	32	2471	345	19285	6104.6200	S	175220	8857	1791667
5703.2000	628	15885	6367	159410	6104.6300	S	29183	4609	237880
5703.3000	74	3175	1259	43102	6104.6900	S	23782	2494	100588
5703.9000	38	1858	327	12596	6105.1000	S	22000	1178	254400
5704.9000	104	1844	1734	29029	6105.2000	S	3150	227	180311
5705.0090	13	589	309	9133	6105.9000	S	3766	318	15547
KAP.57		45560		449015	6106.1000	S	36263	2684	433031
					6106.2000	S	16790	1725	221579
5801.1000	3	349	26	3689	6106.9000	S	7778	1023	59057
5801.2500	1	276	8	1428	6107.1100	S	543965	5784	6333334
5801.3500	4	617	31	4328	6107.1200	S	21218	583	58984
5801.3600	3	272	19	2401	6107.2100	S	33460	511	335899
5804.2900	2	352	17	4307	6107.9100	S	2609	386	39771
5805.0000	1	620	6	1742	6108.1100	S	8540	374	109531
5806.1000	1	231	5	1424	6108.2100	S	903975	9247	8846545
5806.2000	1	231	41	3695	6108.2200	S	204369	2578	2046528
5806.3100	5	637	30	4115	6108.2900	S	12644	413	125992
5806.3200	21	3341	188	25423	6108.3100	S	53786	3902	951101
5806.3990	1	291	28	4001	6108.3200	S	2881	385	44407
5806.4000	2	202	24	1473	6108.9100	S	29254	1880	499616
5807.1001	2	620	8	3691	6108.9200	S	19561	1321	164975
5807.1009	0	239	4	2208	6108.9900	S	4905	273	31823
5808.1000	1	225	28	2522	6109.1000	S	626396	15534	13702201
5808.9000	2	324	10	2312	6109.9010	S	8796	597	403898
5810.9100	1	478	13	4110	6109.9090	S	25307	1817	160073
5810.9200	1	188	7	3074	6110.1000	S	234022	26109	1592187
5810.9900	0	311	5	2754	6110.2000	S	741030	52285	9644109
KAP.58		11325		94624	6110.3000	S	171082	15907	1871847
					6110.9000	S	43499	3353	415393
5901.1000	4	351	34	2357	6111.2090	S	35	9073	475
5902.9000	4	304	741	30857	6111.3090	S	1	170	22
5903.1091	10	501	66	3108	6111.9090	S	1	165	9
5903.1092	27	617	117	3264	6112.1100	S	84713	4958	1423992
5903.1099	42	1981	350	17349	6112.1200	S	46476	4651	837130
5903.2090	5	656	74	8791	6112.1900	S	10816	1039	97205
5903.9090	26	2061	151	15805	6112.2000	S	1656	403	27326
5904.1000	196	3827	1184	25803	6112.3190	S	1386	78	153560
5904.9100	13	261	203	3965	6112.4110	S	3764	174	85036
5904.9200	12	249	53	1312	6112.4190	S	5000	240	836550
5905.0000	24	1740	241	16154	6112.4990	S	4673	170	115712
5906.1000	10	454	55	2463	6113.0011	S	516	1146	10937
5906.9900	31	1550	476	23982	6113.0019	S	1248	224	19746
5907.0010	2	171	63	3938	6113.0090	S	4	1012	48
5907.0090	6	840	74	6703	6114.2000	S	3	1016	46
5909.0000	1	72	66	5864	6114.3000	S	3	957	42
5910.0020	10	720	44	3374	6114.9000	S	0	50	9
5911.1000	5	955	38	6332	6115.1110	S	168673	2460	1048529
5911.2000	1	348	22	6826	6115.1190	S	1630765	14359	15837061
5911.3100	2	1036	36	27318	6115.1290	S	130887	1188	154713
5911.3200	22	12464	172	100227	6115.1910	S	15089	361	50677
5911.4000	1	192	17	4185	6115.1990	S	321222	3169	1876267
5911.9001	4	625	40	6365	6115.2010	P	15161	251	84301

TABELL 10 (FORTS.). INNFØRSEL. VIKTIGERE VARER GRUPPERT ETTER DET HARMONISERTE SYSTEM (HS)
IMPORTS OF PRINCIPAL COMMODITIES ACCORDING TO THE HARMONIZED SYSTEM (HS)

VARENR.	NOVEMBER 1991				JANUAR-NOVEMBER 1991				VARENR.	NOVEMBER 1991			
	MENGDE		VERDI		MENGDE		VERDI			MENGDE		VERDI	
	TONN	1000 KR.	TONN	1000 KR.	TONN	1000 KR.	TONN	1000 KR.		TONN	1000 KR.	TONN	1000 KR.
6115.2030	P	118086	324	3402503	9875	6210.1010	S	11889	437	103838	3368		
6115.2090	P	135047	989	1463272	7816	6210.1090	S	16321	427	303392	7265		
6115.9110	P	16092	304	54428	1065	6210.2000	S	4896	606	42280	7165		
6115.9190	P	187730	2195	1210015	10622	6210.4000	S	29859	10654	524081	95261		
6115.9210	P	118699	898	1452088	7340	6210.5000	S	4912	433	54539	3298		
6115.9290	P	2486728	11484	23002166	114638	6211.1200	S	890	40	75032	5075		
6115.9310	P	6597	188	145854	2334	6211.2000	S	32971	6002	124698	20677		
6115.9320	P	71783	483	610279	4255	6211.3200	S	19227	3148	176446	21776		
6115.9390	P	199552	1647	1265592	9998	6211.3300	S	29787	6849	313886	49281		
6115.9990	P	185899	2205	1879178	10344	6211.3900	S	75	29	24811	3472		
6116.1011	P	29102	280	373609	3041	6211.4200	S	24842	1853	389273	19969		
6116.9100	P	43981	627	300362	4184	6211.4300	S	34677	3677	229583	29121		
6116.9200	P	62384	163	865307	2782	6211.4900	S	18782	2342	45343	6066		
6116.9300	P	65057	538	547056	4766	6212.1000	S	188592	7519	1977279	73623		
6117.1000	S	24995	995	248666	5793	6212.2000	S	25791	803	167927	5752		
6117.2000	S	994	38	227213	2606	6212.3000	S	4485	529	42742	3131		
6117.8090	S	1	341	25	4793	6212.9000	S	26088	1181	316830	7728		
KAP.61			266593		2914330	6213.2000	S	1	77	35	2943		
6201.1100	S	3303	1250	20119	10401	6214.1000	S	7099	453	85449	3939		
6201.1200	S	3900	1051	71820	16499	6214.2000	S	41939	916	153719	4859		
6201.1300	S	3583	1305	125237	24325	6214.3000	S	37367	1143	479124	10911		
6201.1900	S	1982	368	29818	6386	6214.9000	S	78517	370	618146	4206		
6201.9100	S	3411	616	21447	7630	6215.1000	S	50204	3085	364783	22753		
6201.9200	S	20755	7106	345957	68666	6215.2000	S	45875	1678	502011	13504		
6201.9300	S	34540	7481	684056	113434	6216.0010	P	85660	1914	725713	12194		
6201.9900	S	449	92	18961	3708	6216.0091	P	4400	84	492719	2294		
6202.1100	S	8387	4810	98185	57208	6216.0095	P	100640	203	1078812	5027		
6202.1200	S	5977	1236	164296	34845	6216.0099	P	14466	332	269701	3781		
6202.1300	S	7284	2933	245595	56098	6217.1020	P	17410	223	100596	1117		
6202.1900	S	4952	1098	35502	9654	6217.1090	S	3	1092	36	12220		
6202.9100	S	844	345	19920	7614	6217.9000	S	1	287	9	2698		
6202.9200	S	2975	819	164367	27000	KAP.62			314269		4211183		
6202.9300	S	14797	3254	367411	62491	6301.2000	S	7	665	68	6217		
6202.9900	S	937	196	17403	4610	6301.3000	S	5	469	53	4593		
6203.1100	S	1797	2539	31298	38012	6301.4000	S	24	1217	124	5990		
6203.1200	S	15531	5609	199581	89924	6301.9000	S	5	449	59	3051		
6203.1900	S	5572	2074	86583	28844	6302.1000	S	33	1797	427	22384		
6203.2100	S	301	202	1468	992	6302.2100	S	87	5094	1234	68313		
6203.2200	S	1470	165	51682	4234	6302.2290	S	20	1033	102	5806		
6203.2300	S	18792	559	46311	4534	6302.3100	S	45	3130	698	37303		
6203.2900	S	4439	468	27302	3111	6302.3210	S	9	527	96	7040		
6203.3100	S	12284	4303	82804	36806	6302.3290	S	4	192	61	2988		
6203.3200	S	13346	2493	385643	61627	6302.4000	S	2	469	29	4587		
6203.3300	S	45589	9482	412019	75205	6302.5100	S	72	7739	704	65077		
6203.3900	S	8782	1888	69720	15595	6302.5200	S	4	420	18	2608		
6203.4109	S	7805	1343	88533	17132	6302.5390	S	8	936	65	8230		
6203.4201	S	21113	573	668399	21339	6302.5900	S	4	345	30	2701		
6203.4209	S	226833	16729	3995276	348425	6302.6000	S	182	8577	1644	72893		
6203.4301	S	12654	393	512363	12263	6302.9100	S	12	779	114	6171		
6203.4309	S	96558	10148	1084007	123196	6303.1100	S	3	420	31	3236		
6203.4909	S	11450	780	101963	9987	6303.1200	S	2	361	21	3778		
6204.1100	S	1008	441	7772	6301	6303.9110	S	4	429	42	3815		
6204.1200	S	2736	572	95071	12450	6303.9190	S	45	4592	343	40373		
6204.1300	S	8005	3243	150950	42463	6303.9210	S	5	349	14	1328		
6204.1900	S	2881	1170	82472	21090	6303.9290	S	7	1116	98	13511		
6204.2200	S	407	136	87738	6795	6303.9990	S	1	228	21	2870		
6204.2300	S	5516	1717	76945	18172	6304.1100	S	4	258	32	1671		
6204.2900	S	9717	1884	108415	28936	6304.1990	S	9	461	74	5088		
6204.3100	S	7503	3056	87052	43863	6304.9100	S	3	271	23	2738		
6204.3200	S	21405	3640	453649	73449	6304.9200	S	5	498	120	7788		
6204.3300	S	50686	11063	625982	134586	6304.9300	S	2	287	45	5446		
6204.3900	S	37508	7645	333000	71506	6304.9900	S	7	613	51	6519		
6204.4100	S	846	415	5373	3158	6305.2090	S	19	270	77	2046		
6204.4200	S	23880	3118	461373	44831	6305.3190	S	139	4029	1709	46215		
6204.4300	S	32961	8901	401503	89035	6305.3920	S	8	197	77	2876		
6204.4400	S	27643	3088	250457	31796	6305.3990	S	35	979	214	7622		
6204.4900	S	7186	2323	113315	25390	6306.1200	S	0	57	99	3287		
6204.5100	S	5235	1400	69551	21583	6306.1900	S	22	380	71	1983		
6204.5200	S	17608	1586	562842	48882	6306.2109	S	92	53	2101	5009		
6204.5300	S	73397	9152	875093	116147	6306.2201	S	1414	557	20784	5510		
6204.5900	S	39281	3449	539984	61163	6306.2209	S	61	156	3912	10208		
6204.6109	S	2629	621	51502	12507	6306.3100	S	1	245	14	3758		
6204.6201	S	18145	620	937757	39047	6306.9990	S	4	342	36	3002		
6204.6209	S	199731	18377	4521062	412356	6307.1010	S	10	352	131	5945		
6204.6301	S	18473	519	283714	11271	6307.1020	S	4	271	59	2477		
6204.6309	S	80632	9543	1018176	124147	6307.1090	S	18	878	222	9381		
6204.6901	S	3324	139	71841	5203	6307.2020	S	0	243	18	3338		
6204.6909	S	42138	4526	432859	53846	6307.2090	S	1	347	43	8937		
6205.1000	S	2909	529	31843	1990	6307.9010	S	3	459	22	5292		
6205.2000	S	263595	15102	3955423	218969	6307.9020	S	6	952	39	5426		
6205.3000	S	48237	3099	943747	44661	6307.9090	S	40	4196	483	49244		
6205.9000	S	7557	536	83444	6828	6308.0000	S	3	569	43	8341		
6206.1000	S	4193	884	92362	17171	6309.0000	S	67	461	957	4950		
6206.2000	S	1964	239	29331	2988	6310.1000	S	71	592	808	6604		
6206.3000	S	80208	5231	1982585	113963	KAP.63			61313		643643		
6206.4000	S	212181	19333	2633969	235750	6401.1090	P	3108	600	28403	5312		
6206.9000	S	14158	991	214624	24964	6401.9210	P	23183	1937	201087	17709		
6207.1100	S	70306	721	510618	6860	6401.9290	P	74805	4290	981715	52376		
6207.2100	S	4409	414	76563	3548	6402.1110	P	7046	1782	27070	5480		
6207.9100	S	7198	1068	41000	4008	6402.1190	P	23498	2754	82099	10406		
6208.2100	S	8432	621	75240	3354	6402.1910	P	1370	187	99765	6243		
6208.2200	S	36594	2360	157075	11077	6402.1990	P	2860	352	84756	6693		
6208.9100	S	65962	3346	474714	18816	6402.3090	P	2693	815	16161	2899		
6208.9200	S	53752	1620	276803	7900	6402.9110	P	315	33	30814	2759		
6208.9900	S	14029	374	82204	2181	6402.9190	P	1771	463	161310	16278		
6209.2010	S	84772	195	878756	6611	6402.9910	P	11584	599	692082	30507		
6209.2090	S	27233	906	786823	24122	6402.9990	P	75943	3030	712255	36586		
6209.3090	S	9606	198	162084	7624	6403.1100	P	36368	7519	94955	19607		
6209.9090	S	9786	350	31421	1491								

TABELL 10 (FORTS.). INNFORSEL. VIKTIGERE VARER GRUPPERT ETTER DET HARMONISERTE SYSTEM (HS)
 IMPORTS OF PRINCIPAL COMMODITIES ACCORDING TO THE HARMONIZED SYSTEM (HS)

VARENR.	NOVEMBER 1991				JANUAR-NOVEMBER 1991				VARENR.	NOVEMBER 1991				JANUAR-NOVEMBER 1991			
	MENGDE		VERDI		MENGDE		VERDI			MENGDE		VERDI		MENGDE		VERDI	
	TONN	1000 KR.	TONN	1000 KR.	TONN	1000 KR.	TONN	1000 KR.		TONN	1000 KR.	TONN	1000 KR.	TONN	1000 KR.	TONN	1000 KR.
6403.1900	P	44358	6244	571585	69876	6908.9000	1894	9971	20055	106307							
6403.2000	P	1236	112	82054	5886	6909.1100	0	4	147	4496							
6403.3000	P	1847	200	35372	3138	6909.1900	82	2650	478	11618							
6403.4000	P	11398	2587	125075	30191	6909.9009	2	240	23	2052							
6403.5100	P	44292	7777	548345	81625	6910.1001	81	2179	819	22628							
6403.5900	P	138217	12761	2367761	230022	6910.1002	116	3574	1542	48451							
6403.9100	P	46179	7967	496398	92595	6910.1009	78	3116	595	20122							
6403.9900	P	179167	23447	3934612	477201	6910.9000	26	1103	133	5061							
6404.1100	P	70511	5869	2199850	144653	6911.1000	275	11209	2319	99774							
6404.1900	P	58849	4063	2193427	77711	6911.9000	11	1118	140	8747							
6404.2000	P	2250	128	184050	9356	6912.0010	54	2281	459	15219							
6405.1010	P	1767	131	30853	2625	6912.0090	473	12695	2907	81605							
6405.1090	P	38911	1419	122161	6329	6913.1000	60	2865	533	26903							
6405.2090	P	22844	413	285384	5939	6913.9000	361	12951	3251	88273							
6405.9090	P	1002	198	50242	3368	6914.1000	7	297	28	1589							
6406.2000		12	722	143	8853	6914.9000	100	1882	1672	22020							
6406.9901		8	1041	66	9143	KAP.69		83505		748004							
6406.9902	P	21263	798	80302	2073												
6406.9909		7	702	124	8627	7001.0000	2949	1338	22150	9578							
KAP.64			101376		1490770	7003.1900	37	571	868	4963							
						7004.1000	8	225	57	1078							
6503.0000	S	9010	470	73770	3507	7005.1000	827	7920	8608	81369							
6504.0000	S	10973	122	101436	2228	7005.2100	26	348	559	6201							
6505.9000	S	423140	5301	4483430	49034	7005.2900	4377	21247	40241	197639							
6506.1000	S	39302	2301	422441	32443	7005.3000	32	443	397	4533							
6506.9100	S	39189	133	962775	2992	7006.0000	4	141	272	4478							
6506.9200	S	830	262	5575	1413	7007.1100	24	25606	309	42088							
6506.9900	S	110973	1218	2028251	12203	7007.1900	42	1221	639	16601							
6507.0000		0	89	13	3420	7007.2100	69	3264	803	36816							
KAP.65			10075		108498	7007.2900	129	2328	1246	25064							
						7008.0000	213	2403	2002	25907							
6601.1000	S	64	12	112003	13381	7009.1000	13	958	127	11379							
6601.9100	S	26668	668	556902	9631	7009.9100	127	1417	1674	15297							
6601.9900	S	34102	842	376229	7855	7009.9200	48	2392	457	20616							
KAP.66			1608		32542	7010.9001	151	523	2353	7549							
						7010.9002	17	119	586	2763							
6702.1000		19	1925	170	15451	7010.9005	125	1116	1024	12975							
6702.9000		39	3391	309	23908	7010.9009	105	689	912	9479							
6704.1100		0	411	4	4258	7013.2110	13	753	84	4946							
KAP.67			5984		48942	7013.2190	24	1113	258	9383							
						7013.2910	17	772	397	8701							
6801.0001		1667	1753	8456	7830	7013.2990	191	4981	1927	44109							
6801.0002		490	625	10738	10960	7013.3110	16	673	92	4637							
6802.2100		22	172	490	3371	7013.3190	46	1658	294	10584							
6802.2300		44	253	365	2499	7013.3200	25	734	245	5931							
6802.9100		15	244	707	9664	7013.3910	16	455	163	4961							
6802.9300		68	232	760	5108	7013.3990	116	4068	988	30314							
6804.1091		36	511	98	1698	7013.9110	4	292	27	2091							
6804.1099		1	49	41	2328	7013.9990	84	2504	800	17992							
6804.2100		20	2970	106	27018	7014.0000	1	172	29	2476							
6804.2200		60	3225	442	25589	7016.9090	34	242	566	6267							
6804.2300		2	77	41	3082	7017.2000	2	183	41	3113							
6805.1000		20	1519	263	17708	7017.9000	16	1427	171	17363							
6805.2000		24	1553	270	16103	7018.2000	11	62	2382	8504							
6805.3000		23	1518	164	11141	7019.1000	86	1338	995	16383							
6806.1000		395	6985	3543	50079	7019.2000	89	4428	1045	54507							
6806.2000		35	51	2732	3044	7019.3100	77	1177	1350	23775							
6806.9000		163	1684	2712	21882	7019.3200	51	2755	380	18240							
6807.1000		325	2193	3372	21296	7019.3900	92	2130	732	19194							
6807.9000		45	233	616	3085	7019.9000	92	2874	763	31179							
6808.0000		103	338	1123	5068	7020.0000	77	2035	714	19665							
6809.1100		962	1741	13737	23877	KAP.70		113522		927143							
6809.1900		696	1708	3819	10749												
6809.9000		116	1251	793	7484	7101.2200	TG	7	368	91	3364						
6810.1102		105	80	8072	5944	7102.3100	TG	0	419	0	763						
6810.1109		307	322	4213	4805	7102.3900	TG	0	1365	2	14518						
6810.1901	V	26975	117	365844	4920	7103.9100	TG	0	646	4	4964						
6810.1902	V	262	15	44787	2656	7105.1000	TG	2	235	19	1387						
6810.1903		414	454	5219	5887	7106.9100	TG	700	586	25685	22559						
6810.1909		304	368	6492	8070	7106.9200	TG	1856	1856	17813	14940						
6810.2001		145	206	1044	2537	7108.1100	TG	11	824	23	1648						
6810.2002		176	370	2217	5376	7108.1200	TG	24	1881	432	24711						
6810.9105		270	280	1432	1912	7108.1300	TG	43	1556	304	11943						
6810.9106		1553	1780	10229	12084	7110.1100	TG	3	224	117	8302						
6810.9108		684	2742	4060	19378	7110.1900	TG	4	299	35	2649						
6810.9901	S	350029	1683	3637050	15836	7110.2100	TG	56	2693	606	11471						
6810.9908		217	949	3409	10806	7110.2900	TG	18	1054	458	7960						
6811.2000		42	253	464	2326	7110.3100	TG	-	-	19	9468						
6813.1000		49	3234	496	31633	7112.1000	TG	45	2695	757	36186						
6813.9000		1	105	61	2299	7112.2000	TG	96	5307	979	63146						
6814.1000		4	1289	56	12478	7112.9000	TG	2053	1560	25612	24577						

TABELL 10 (FORTS.). INNFØRSEL. VIKTIGERE VARER GRUPPERT ETTER DET HARMONISERTE SYSTEM (HS)
 IMPORTS OF PRINCIPAL COMMODITIES ACCORDING TO THE HARMONIZED SYSTEM (HS)

VARENR.	NOVEMBER 1991		JANUAR-NOVEMBER 1991		VARENR.	NOVEMBER 1991		JANUAR-NOVEMBER 1991	
	MENGDE	VERDI	MENGDE	VERDI		MENGDE	VERDI	MENGDE	VERDI
	TONN	1000 KR.	TONN	1000 KR.		TONN	1000 KR.	TONN	1000 KR.
7202.4900	58	422	444	2971	7216.9090	900	8156	13216	125662
7202.9900	216	453	796	3917	7217.1100	221	1241	2160	10732
7203.1000	-	-	9651	2346	7217.1200	88	527	1070	6844
7204.2900	115	171	1490	4568	7217.1300	83	1700	869	15427
7204.4900	7219	4221	71392	45219	7217.1900	23	176	361	2594
7205.1000	178	752	1619	6730	7217.2100	28	180	852	5130
7205.2900	41	204	310	1836	7217.2200	683	4504	6709	43284
7206.9000	1	30	2176	5625	7217.3900	133	358	1605	5703
7207.1100	9607	17585	121007	220134	7218.1000	107	950	155	2117
7207.1900	4	79	292	3537	7218.9010	10	338	13	502
7208.1100	353	1513	3644	15155	7219.1100	5	49	233	4756
7208.1200	19	148	700	2694	7219.1200	15	257	141	3068
7208.1300	76	189	3172	8177	7219.2100	42	715	2880	65106
7208.1400	448	1238	23300	56811	7219.2200	111	1829	2115	42359
7208.2100	354	893	5243	18547	7219.2300	49	823	372	7418
7208.2200	150	364	6183	18727	7219.2400	22	341	234	4411
7208.2300	1661	3548	12582	28478	7219.3100	15	238	323	5611
7208.2400	21929	50493	116591	272992	7219.3200	59	952	1046	18298
7208.3200	1712	6439	19979	74039	7219.3300	270	3974	3188	51357
7208.3300	594	2343	8950	32380	7219.3400	77	1303	1432	25725
7208.3400	521	1268	2553	7945	7219.9000	154	2752	1344	28660
7208.3500	241	618	636	2560	7220.1100	11	302	324	7861
7208.4200	5782	17907	63504	211364	7220.1200	17	211	98	2628
7208.4300	3273	9560	51061	154412	7220.2000	50	1145	712	13286
7208.4400	665	1935	7391	22834	7220.9000	78	621	298	5864
7208.4500	170	600	899	3461	7222.1000	63	1450	459	9700
7208.9000	743	2748	3976	17939	7222.2000	16	343	396	8601
7209.1200	1205	3692	7684	30981	7222.3000	80	1766	983	22305
7209.1300	72	527	2285	7776	7222.4010	31	440	309	6232
7209.1400	237	962	249	1055	7222.4090	33	755	186	4966
7209.2100	384	1189	5383	18062	7223.0000	9	419	200	8131
7209.2200	3007	9333	22392	69842	7225.1000	233	2434	1173	12986
7209.2300	2258	6716	21806	72999	7225.3000	1	2	2049	7741
7209.2400	738	2932	4765	19174	7225.4000	249	1468	3079	16382
7209.3100	369	908	1220	4963	7225.5000	6	94	228	2224
7209.3200	129	607	3055	12000	7225.9000	52	179	329	2338
7209.3300	98	393	890	3782	7226.1000	283	3619	4367	58020
7209.4100	125	508	1463	6565	7226.9100	13	160	3050	12779
7209.4200	196	625	3020	10874	7226.9200	0	22	282	3531
7209.4300	121	356	834	3073	7226.9900	15	152	640	8854
7209.9000	4	30	997	5152	7227.9000	259	995	2054	8685
7210.1100	293	414	1348	4490	7228.1000	6	430	114	1456
7210.1200	216	1502	2161	15554	7228.3000	730	3659	13151	56331
7210.3100	137	590	1653	7700	7228.5000	91	729	1019	7190
7210.3900	690	3009	9358	39492	7228.6000	35	317	351	4471
7210.4100	219	1256	2703	17194	7228.7000	101	432	1923	9778
7210.4900	2802	11313	26663	122632	7228.8010	85	1657	483	9193
7210.5000	89	488	372	2477	7228.8090	46	843	471	8215
7210.6000	778	3086	4510	19982	7229.9000	60	520	1409	10825
7210.7000	2602	18664	18672	151734	KAP. 72		341803		3528690
7210.9000	29	287	464	5201					
7211.1200	61	155	702	3604	7301.1000	251	1073	6106	27578
7211.1900	306	903	4005	13492	7302.1000	179	1326	5404	28365
7211.2100	235	736	2323	7485	7302.4000	2	52	115	2385
7211.2200	457	1400	5577	18723	7302.9000	34	464	549	9307
7211.2900	270	1123	11202	31181	7303.0010	32	304	541	4403
7211.3000	191	998	1399	8719	7303.0090	1306	6289	10753	52629
7211.4100	185	821	1473	6549	7304.1000	397	4418	8163	86399
7211.4900	58	350	435	3111	7304.2010	1526	17776	29486	283414
7211.9000	34	480	377	4172	7304.2090	5826	58944	43836	476276
7212.2100	126	552	605	3316	7304.3110	477	3153	3596	32404
7212.2900	80	856	867	7012	7304.3190	53	747	801	12153
7212.3000	622	3618	6518	37509	7304.3910	490	3800	6259	48775
7212.4000	217	1533	1770	12369	7304.3990	155	1131	1621	13654
7212.5000	91	435	450	4577	7304.4110	21	1039	357	10704
7212.6000	94	567	1006	5835	7304.4190	23	1766	132	8820
7213.1090	1719	4275	2267	5870	7304.4910	36	1850	677	29882
7213.3110	-	-	4915	11329	7304.4990	4	375	82	6047
7213.3190	3475	7265	29074	66156	7304.5110	39	383	316	2851
7213.4190	-	-	3255	7258	7304.5910	52	757	1183	16512
7214.1020	2466	7075	3802	13068	7304.5990	31	189	249	2745
7214.1090	41	268	324	2334	7304.9010	5	334	456	5780
7214.2010	411	924	4400	12182	7304.9090	1447	10699	2174	19825
7214.2020	2246	4998	18034	44380	7305.1100	2405	15560	4642	27533
7214.2090	290	900	4090	11899	7305.1200	32	1020	1173	19154
7214.4010	2019	5713	17821	56888	7305.1900	53	1056	312	4962
7214.4090	1055	3123	11251	37624	7305.2000	153	5090	1586	14585
7214.5090	206	920	1084	5215	7305.3110	1214	11371	7496	56890
7215.1010	67	441	723	4300	7305.3190	44	297	815	9232
7215.1090	144	731	2771	10662	7305.3910	78	463	4855	30724
7215.2010	66	467	872	5484	7305.3990	171	1020	1180	8621
7215.2090	132	671	1171	6095	7305.9010	37	510	78	1187
7215.3010	20	135	820	4614	7305.9090	16	318	336	4638
7215.3090	179	910	553	2933	7306.1000	174	3949	697	23483
7215.9020	135	407	584	3016	7306.2000	223	1666	3013	31790
7215.9090	21	313	509	5380	7306.3011	56	235	257	1941
7216.1090	128	449	2305	11360	7306.3012	132	1027	1031	6914
7216.2190	774	2288	9073	29823	7306.3019	236	1491	4534	27782
7216.2290	128	376	1171	3847	7306.3090	729	4871	6923	45548
7216.3110	112	322	784	2510	7306.4010	63	1777	1564	42196
7216.3190	880	3339	8675	28134	7306.4090	175	5307	1309	43480
7216.3210	61	176	387	3230	7306.5010	89	736	1490	10804
7216.3290	767	3047	6791	24146	7306.5090	11	251	649	5586
7216.3310	129	398	628	2333	7306.6010	1296	7357	13097	69647
7216.3390	2905	11401	18223	67600	7306.6090	536	2566	4939	31159
7216.4010	98	351	862	3139	7306.9090	261	4098	2338	30442
7216.4090	715	2596	9763	35076	7307.1100	125	3333	1161	22641
7216.5090	275	1673	5804	25431	7307.1901	12	407	203	7519
7216.6010	43	168	826	4934	7307.1909	94	4760	626	36084
7216.6090	182	897	2285	13149	7307.2100	73	3716	877	51078

TABELL 10 (FORTS.). INNFØRSEL. VIKTIGERE VARER GRUPPERT ETTER DET HARMONISERTE SYSTEM (HS)
 IMPORTS OF PRINCIPAL COMMODITIES ACCORDING TO THE HARMONIZED SYSTEM (HS)

VARENR.	NOVEMBER 1991		JANUAR-NOVEMBER 1991		VARENR.	NOVEMBER 1991		JANUAR-NOVEMBER 1991	
	MENGDE	VERDI	MENGDE	VERDI		MENGDE	VERDI	MENGDE	VERDI
	TONN	1000 KR.	TONN	1000 KR.		TONN	1000 KR.	TONN	1000 KR.
7307.2200	14	2292	217	29512	KAP.73		482396		6963042
7307.2300	9	1177	262	27928					
7307.2900	113	9125	1800	131677	7403.1900	46	827	178	2258
7307.9100	98	2033	1441	36962	7403.2100	152	1854	1201	15812
7307.9200	64	2645	674	37713	7403.2200	42	892	326	6732
7307.9300	69	1389	682	18169	7403.2900	64	1840	846	18646
7307.9900	274	14081	3368	175593	7404.0000	207	2118	4723	44398
7308.1000	6	2389	290	16092	7405.0000	13	245	77	1241
7308.2000	5	122	444	8606	7407.1010	4	102	128	3038
7308.3001	19	978	66	2828	7407.1090	59	1364	854	19413
7308.3009	128	4276	1316	41417	7407.2110	20	405	120	3357
7308.4000	174	2205	2342	35266	7407.2190	111	1998	878	15910
7308.9001	95	880	539	4701	7407.2990	7	214	86	2147
7308.9002	779	10077	28868	1878761	7408.1100	699	14524	8095	141196
7308.9003	139	1602	2766	27373	7408.1900	418	8163	4437	85635
7308.9005	93	2445	1333	34613	7408.2900	30	685	163	5102
7308.9007	373	4095	4223	63145	7409.1100	79	1788	639	16042
7308.9008	2454	37299	24946	421133	7409.1900	120	2797	697	15989
7309.0000	153	8302	1873	95363	7409.2100	30	586	216	5921
7310.1000	364	2451	2656	20018	7409.2900	21	737	256	6958
7310.2100	282	4772	1990	35863	7409.4000	7	95	333	11185
7310.2900	150	3202	2191	45949	7410.1100	8	572	111	7891
7311.0010	111	2333	842	24698	7411.1001	12	276	90	2409
7311.0090	177	6067	2202	54452	7411.1002	10	249	75	2207
7312.1001	639	6900	9444	134998	7411.1009	170	5745	2045	66180
7312.1002	628	4243	7833	88951	7411.2100	39	1227	342	10796
7312.9000	285	2093	3603	34903	7411.2200	6	396	63	4829
7313.0000	5	122	462	4180	7411.2900	31	1097	301	11747
7314.1100	21	806	105	8351	7412.1000	3	322	57	5491
7314.1900	17	541	212	5346	7412.2000	35	3772	355	36605
7314.2000	62	285	866	4306	7413.0000	19	750	628	14558
7314.3000	227	986	2089	10784	7415.3200	2	189	41	3912
7314.4100	42	268	1015	8754	7415.3900	2	160	26	2605
7314.4200	0	17	170	2256	7418.1000	13	1157	153	12279
7314.4900	27	502	1036	13772	7418.2000	1	143	50	4830
7314.5000	82	676	630	5595	7419.9100	8	418	145	5907
7315.1100	20	536	364	12367	7419.9900	66	4938	648	44062
7315.1200	21	697	291	10789	KAP.74		64009		674331
7315.2000	26	733	226	5369					
7315.8100	46	353	577	4540	7501.1000	10426	299495	117781	3315219
7315.8200	62	823	1122	12918	7501.2000	100	5649	906	41776
7315.8900	77	1764	1585	38340	7502.2000	2	138	33	2344
7315.9000	25	1267	336	12098	7505.1200	1	580	43	8668
7316.0000	59	631	1328	13792	7505.2200	3	349	32	3565
7317.0011	98	1295	1120	15592	7506.2000	2	220	33	3894
7317.0019	24	663	400	6954	7507.1200	1	94	19	3270
7317.0091	147	1612	1148	12954	7507.2000	0	160	3	2322
7317.0092	96	1980	1220	22996	7508.0000	1	357	11	4289
7317.0094	22	432	182	3773	KAP.75		307230		3388594
7317.0099	25	775	755	12342					
7318.1200	33	892	212	5983	7601.1000	5567	51081	65211	608704
7318.1300	9	306	111	2574	7601.2000	1042	11723	12829	153395
7318.1400	16	1073	406	18877	7602.0000	1776	12455	26395	216699
7318.1500	593	16744	6878	209068	7603.1000	25	390	147	2667
7318.1600	67	2107	673	22699	7604.1000	82	2154	1415	26432
7318.1900	106	2904	1003	27725	7604.2100	82	2621	1118	41669
7318.2100	5	431	138	4420	7604.2900	299	9342	4305	133985
7318.2200	28	983	262	11079	7605.1100	243	2377	2533	29602
7318.2300	25	720	280	8004	7605.2100	167	2749	993	27159
7318.2400	1	190	38	2837	7605.2900	16	627	324	7177
7318.2900	31	1696	547	27503	7606.1110	8	206	1514	18641
7320.1000	49	1411	505	14213	7606.1190	114	2437	1931	34772
7320.2001	116	2360	834	15972	7606.1210	7	283	1223	32475
7320.2009	37	1691	654	25311	7606.1290	765	13194	6459	118437
7320.9000	85	2766	695	26375	7606.9100	55	784	374	8693
7321.1100	S 764	284	37358	11420	7606.9200	24	600	667	19232
7321.1200	S 588	272	10820	2592	7607.1100	58	1456	827	22562
7321.1300	S 3471	717	266098	20177	7607.1900	58	2748	610	28227
7321.8100	S 660	607	8661	6397	7607.2000	125	5735	2145	88413
7321.8209	S 709	902	8429	7468	7608.1000	61	1779	522	15551
7321.8300	S 2445	4473	26908	29948	7608.2000	105	2879	985	28366
7321.9000	31	1398	319	12562	7609.0000	11	533	91	5311
7322.1900	16	431	300	9206	7610.1001	6	604	53	3195
7322.9000	9	1484	100	14251	7610.1009	80	3821	475	28166
7323.9100	37	632	160	3050	7610.9002	59	2381	405	18399
7323.9310	3	226	22	1678	7610.9004	41	1524	333	11389
7323.9321	45	2833	332	16518	7610.9009	113	16819	1675	83704
7323.9329	8	930	117	8309	7611.0000	125	2946	366	12830
7323.9330	5	245	89	3518	7612.1000	6	451	77	4198
7323.9390	28	1371	148	7987	7612.9002	33	1639	304	15191
7323.9400	9	502	30	1634	7612.9003	9	437	259	10058
7323.9910	23	1160	80	4074	7612.9009	33	1809	625	30552
7323.9920	4	301	28	1684	7613.0000	17	472	82	4307
7323.9930	29	1328	210	7123	7614.9000	63	1160	346	10503
7323.9990	91	2542	508	17603	7615.1001	58	2802	409	19582
7324.1000	53	3613	371	24836	7615.1009	40	1385	192	9639
7324.2100	14	524	194	6092	7615.2000	49	2772	275	18054
7324.2900	23	1151	276	13208	7616.1000	10	745	107	7007
7324.9020	9	599	106	7515	7616.9000	201	12010	2277	136147
7324.9030	15	689	72	3728	KAP.76		181999		2095943
7324.9040	2	153	17	2327					
7324.9050	21	1347	324	13778	7801.1000	137	541	1386	6339
7324.9090	26	1187	247	16117	7801.9100	54	255	374	1767
7325.1000	432	7054	4374	80328	7801.9900	-	-	524	2387
7325.9100	25	116	3483	16942	7804.1100	28	201	93	703
7325.9900	113	3542	1397	41317	7804.1900	73	471	576	3888
7326.1100	70	337	2385	12373	7806.0000	11	279	109	3099
7326.1900	236	1939	1091	21714	KAP.78		1957		19270
7326.2000	100	2484	1875	35561					
7326.9000	1315	38750	12708	402948	7901.1100	103	873	212	1870

TABELL 10 (FORTS.). INNFØRSEL. VIKTIGERE VARER GRUPPERT ETTER DET HARMONISERTE SYSTEM (HS)
 IMPORTS OF PRINCIPAL COMMODITIES ACCORDING TO THE HARMONIZED SYSTEM (HS)

VARENR.	NOVEMBER 1991				JANUAR-NOVEMBER 1991				VARENR.	NOVEMBER 1991				JANUAR-NOVEMBER 1991			
	MENGDEN		VERDI		MENGDEN		VERDI			MENGDEN		VERDI		MENGDEN		VERDI	
	TONN	1000 KR.	TONN	1000 KR.	TONN	1000 KR.	TONN	1000 KR.		TONN	1000 KR.	TONN	1000 KR.	TONN	1000 KR.	TONN	1000 KR.
7902.0000	64	319	5246	31025	8301.1000	9	719	84	6320								
7904.0000	89	433	529	4890	8301.2000	3	344	46	5113								
7905.0000	4	274	257	3303	8301.3000	2	290	12	2230								
7906.0000	29	890	48	1686	8301.4001	21	1913	127	10370								
7907.9000	10	620	135	5792	8301.4009	21	3458	262	33698								
KAP.79		3567		52501	8301.5000	6	379	80	3976								
					8301.6000	17	2359	147	20208								
8001.1000	49	1828	405	15715	8301.7000	3	567	38	5134								
8001.2000	8	378	72	2859	8302.1001	26	1488	310	18277								
8003.0000	6	320	50	2196	8302.1009	48	2048	370	19708								
8004.0000	5	287	42	2311	8302.2000	14	500	128	5245								
8005.1000	4	283	17	1529	8302.3000	27	2856	348	25886								
8007.0000	1	213	34	1974	8302.4100	102	5154	1502	68438								
KAP.80		3309		26722	8302.4200	81	3529	767	38629								
					8302.4900	154	9386	1422	82151								
8101.9300	0	500	1	5336	8302.5000	9	323	86	3685								
8104.1100	139	2090	1215	19205	8302.6000	18	3040	148	23795								
8104.1900	-	-	220	3583	8303.0000	85	1740	1176	24109								
8108.9000	11	1100	138	29358	8304.0000	32	1002	265	9735								
8109.1000	-	-	11	2272	8305.1000	52	1521	595	18161								
8111.0000	74	1113	1238	18122	8305.2000	13	451	145	5401								
8113.0000	8	1223	47	5784	8305.9000	8	401	68	3475								
KAP.81		6945		93591	8306.1000	2	257	45	3363								
					8306.2100	14	1027	93	6426								
8201.1000 S	6103	217	58130	1242	8306.2900	71	3897	432	26901								
8201.3000 S	19725	207	108869	1654	8306.3000	81	2439	948	25044								
8201.4000 S	10601	211	85215	2003	8307.1000	19	2634	229	15540								
8201.5000 S	434	51	87551	2452	8307.9000	8	1001	51	6259								
8201.6000 S	220	16	53580	2810	8308.1000	2	340	35	3454								
8201.9009 S	7526	251	240633	4205	8308.2000	23	948	179	9949								
8202.1001	37	1819	241	13045	8308.9000	11	745	113	6372								
8202.1009	6	476	88	3588	8309.1000	16	311	217	3942								
8202.2001	2	287	32	3151	8309.9000	139	6508	1545	58259								
8202.2002	2	363	26	3492	8310.0000	13	2008	133	21146								
8202.2009	1	163	18	2953	8311.1000	402	7817	4190	81328								
8202.3101	4	536	37	4784	8311.2000	42	1161	742	19436								
8202.3109	8	876	72	7486	8311.3000	58	1174	422	9895								
8202.3200	3	822	37	8164	8311.9000	203	1467	1188	14355								
8202.4000	5	632	52	6171	KAP.85		77200		745413								
8202.9100	3	460	28	4242													
8202.9909	4	579	39	5860	8402.1200 S	-	-	11	5926								
8203.1000	5	507	53	5341	8402.1900 S	1	11	103	5798								
8203.2001	2	271	35	4015	8402.2000 S	7	1012	20	1160								
8203.2002	4	286	42	2542	8402.9090	15	566	46	7130								
8203.2003	3	505	40	5123	8403.1001 S	90	445	829	4045								
8203.2009	18	1939	166	19679	8403.1009 S	51	752	430	4968								
8203.4000	4	411	60	5558	8403.9000	5	398	154	7093								
8204.1100	23	1399	252	18733	8405.1000 S	2	37	76	20004								
8204.1200	14	1200	119	9690	8405.9000	0	9	32	3554								
8204.2000	27	1912	251	17277	8406.9000	1	415	47	15918								
8205.1000	2	190	30	3129	8407.1000 S	1	4	162	4538								
8205.2000	13	654	248	9436	8407.2101 S	682	2012	12987	55962								
8205.3000	9	927	65	6084	8407.2102 S	55	767	1600	21976								
8205.4000	17	1254	126	9099	8407.2900 S	13	186	227	7339								
8205.5100	19	1591	167	12924	8407.3100 S	11	25	1879	3804								
8205.5900	87	6784	859	64018	8407.3200 S	17	205	566	2407								
8205.7000	29	988	351	9795	8407.3300 S	9	28	196	2252								
8205.9000	5	327	94	6616	8407.3400 S	230	1523	3191	18547								
8206.0000	29	1439	287	25089	8407.9000 S	3996	2195	24744	24263								
8207.1101	27	9112	257	88864	8408.1001 S	9	174	145	2609								
8207.1109	28	2166	251	23334	8408.1002 S	49	1136	474	14238								
8207.1201	8	5832	94	84189	8408.1003 S	39	1947	365	15422								
8207.1209	57	3363	157	29215	8408.1004 S	28	4345	279	42192								
8207.2000	7	1509	79	14895	8408.1005 S	6	1729	151	74134								
8207.3000	15	2726	160	24221	8408.1009 S	18	68389	70	261052								
8207.4000	2	1192	37	13817	8408.2000 S	84	1787	1586	29567								
8207.5001	9	1829	115	22299	8408.9000 S	136	4669	1474	67863								
8207.5009	7	1859	99	20409	8409.9100	55	6926	826	102165								
8207.6000	0	187	6	2459	8409.9900	488	33310	5864	382224								
8207.7000	4	2572	55	25611	8410.1200 S	-	-	11	2780								
8207.8001	1	703	6	6880	8410.1300 S	-	-	12	2752								
8207.9009	15	2858	189	29456	8410.9000	14	1158	84	13799								
8208.1000	2	393	21	3846	8411.1100 S	10	33	12	6991								
8208.2000	6	1098	31	6970	8411.1200 S	-	-	4	17009								
8208.3000	1	500	8	3634	8411.2100 S	-	-	55	13311								
8208.4000	2	123	36	2749	8411.2200 S	1	4450	28	134758								
8208.9000	5	1131	47	9616	8411.8110 S	1	5	11	4896								
8209.0001	1	1827	31	23828	8411.8190 S	2	11	13	77078								
8209.0009	1	1657	20	18064	8411.9100	24	19502	251	229619								
8210.0000	11	597	47	3122	8411.9910	0	4294	5	39877								
8211.1000	11	1051	83	5786	8411.9990	3	3475	124	78060								
8211.9100	5	785	48	6388	8412.1090 S	-	-	19	2650								
8211.9201	9	1252	64	8051	8412.2100 S	1896	4025	22378	36111								
8211.9209	14	1664	126	16487	8412.2900 S	1026	2390	17500	60861								
8211.9300	6	824	61	9424	8412.3100 S	2581	2016	30350	21190								
8211.9600	2	265	22	2519	8412.3900 S	308	394	3134	5988								
8212.1000 S	871945	1734	4786563	11079	8412.8000 S	100	808	2289	3780								
8212.2000 S	44800	44	8821235	15024	8412.9010	54	6091	473	46575								
8215.0000	12	1444	99	14229	8412.9090	8	1335	78	13904								
8214.2000	2	416	24	4281	8413.1100 S	306	5876	3607	40933								
8214.9000	1	208	25	2868	8413.1900 S	946	601	7527	15598								
8215.2010	16	1774	232	17675	8413.2000 S	18214	444	285628	6374								
8215.2090	10	810	60	4541	8413.3000 S	9432	3394	114794	46719								
8215.9100	5	274	26	2915	8413.5000 S	915	3881	18117	58579								
8215.9911	13	1644	87	10246	8413.6000 S	5156	6850	65524	93249								
8215.9919	3	485	45	4007	8413.7000 S	1729	10337	25766	84997								
8215.9991	2	315	15	1480	8413.8100 S	4625	13126	68948	147977								
8215.9999	3	321	42	3213	8413.9100	81	17373	1208	209649								
KAP.82		90041		922465	8413.9200	2	397	9	1293								
					8414.1000 S	660	3434	4853	27353								

TABELL 10 (FORTS.). INNFØRSEL. VIKTIGERE VARER GRUPPERT ETTER DET HARMONISERTE SYSTEM (HS)
 IMPORTS OF PRINCIPAL COMMODITIES ACCORDING TO THE HARMONIZED SYSTEM (HS)

VARENR.	NOVEMBER 1991				JANUAR-NOVEMBER 1991				VARENR.	NOVEMBER 1991				JANUAR-NOVEMBER 1991			
	MENGDE		VERDI		MENGDE		VERDI			MENGDE		VERDI		MENGDE		VERDI	
	TONN	1000 KR.	TONN	1000 KR.	TONN	1000 KR.	TONN	1000 KR.		TONN	1000 KR.	TONN	1000 KR.	TONN	1000 KR.	TONN	1000 KR.
8414.2000	S	12663	258	163712	3067	8426.1210	S	1	11	13	3874						
8414.3001	S	1530	1764	23688	26061	8426.1900	S	15	739	266	56133						
8414.3009	S	1751	2418	19100	76232	8426.2000	S	6	7297	40	43164						
8414.4000	S	601	3445	4741	79680	8426.3000	S	1	1140	30	1760						
8414.5100	S	4555	1903	65868	19392	8426.4100	S	-	-	23	18668						
8414.5900	S	15703	8919	162573	84563	8426.4900	S	2	74	78	7011						
8414.6000	S	3456	2178	40404	26651	8426.9100	S	30	2543	360	24913						
8414.8001	S	13	1021	366	43593	8426.9900	S	85	1481	1139	26072						
8414.8009	S	1889	11705	27603	126355	8427.1010	S	102	11609	1163	105329						
8414.9000	S	91	14376	1193	181950	8427.1090	S	14	1316	205	8700						
8415.1001	S	17	1317	439	2915	8427.2010	S	71	10616	522	84491						
8415.1009	S	346	2026	5418	20943	8427.2090	S	19	1832	356	9807						
8415.8109	S	287	1465	2143	23804	8427.9000	S	571	1143	6622	17497						
8415.8209	S	405	5905	6757	63513	8428.1001	S	53	4366	644	47983						
8415.8500	S	577	3240	11293	33470	8428.1002	S	3	247	94	11864						
8415.9009	S	91	6417	1021	67200	8428.1009	S	66	1083	621	27892						
8416.1000	S	362	1286	4853	12212	8428.2000	S	10	856	257	16031						
8416.2000	S	24	116	1489	8035	8428.3300	S	30	3243	1127	48120						
8416.9000	S	2	604	55	9938	8428.3900	S	119	4578	2915	71519						
8417.1000	S	-	-	237	8569	8428.4000	S	-	-	28	9647						
8417.8000	S	9	45	199	11239	8428.6000	S	1	627	27	4199						
8417.9000	S	6	719	632	33231	8428.9091	S	47	907	462	9279						
8418.1001	S	5502	11485	43637	97126	8428.9099	S	1460	10097	21780	127070						
8418.2101	S	8438	12409	73896	109011	8429.1100	S	2	1925	14	6479						
8418.2209	S	179	220	3754	5786	8429.1900	S	-	-	4	3172						
8418.2909	S	116	322	4063	6887	8429.2000	S	2	1593	30	14834						
8418.3001	S	862	1298	11949	19077	8429.4000	S	2	506	55	14576						
8418.3009	S	4136	6351	34950	53608	8429.5101	S	-	-	20	8022						
8418.4001	S	2080	3418	16422	26565	8429.5102	S	36	18322	195	110927						
8418.4009	S	530	738	1721	3619	8429.5201	S	22	6665	185	89400						
8418.5001	S	238	1842	3621	20020	8429.5202	S	6	3546	69	35596						
8418.5009	S	1965	5771	21543	97477	8429.5911	S	2	418	129	32302						
8418.6101	S	-	-	45	3862	8429.5919	S	19	5092	284	101232						
8418.6109	S	75	1029	1203	22549	8429.5990	S	-	-	19	3505						
8418.6901	S	45	3255	345	14508	8430.2009	S	47	1192	170	4560						
8418.6909	S	657	6485	8174	92039	8430.3100	S	1	1638	6	33019						
8418.9101	S	10	241	20	1049	8430.3900	S	2	1425	68	9399						
8418.9109	S	9	604	147	18609	8430.4100	S	5	2783	47	30195						
8418.9901	S	5	252	36	2495	8430.4900	S	1	539	181	14517						
8418.9909	S	132	7129	1325	70111	8430.5000	S	-	-	41	5893						
8419.2000	S	74	569	803	12620	8430.6100	S	5	68	133	2904						
8419.3100	S	3	364	489	6619	8430.6900	S	34	1503	232	13014						
8419.3200	S	1	38	63	12963	8431.1000	S	56	4462	361	30921						
8419.3900	S	289	3208	2470	37213	8431.2010	S	152	6247	1354	66475						
8419.4000	S	11	389	492	8180	8431.2090	S	8	642	169	9734						
8419.5000	S	3070	9630	23060	122720	8431.3110	S	20	558	28	2139						
8419.6000	S	54	901	778	14947	8431.3190	S	245	10103	1864	115733						
8419.8100	S	657	2831	8555	42937	8431.3990	S	163	9044	1905	114587						
8419.8900	S	1882	3060	17539	69050	8431.4110	S	12	375	15	919						
8419.9000	S	47	4454	936	79264	8431.4120	S	12	1510	269	19604						
8420.1000	S	151	500	309	7337	8431.4190	S	195	9158	1228	71256						
8420.9100	S	3	931	229	16283	8431.4300	S	4929	620811	12046	1470279						
8420.9900	S	0	44	55	9718	8431.4910	S	2	327	30	3643						
8421.1200	S	471	902	5448	12253	8431.4920	S	86	4141	1022	54174						
8421.1910	S	50	2776	971	34159	8431.4930	S	100	7479	1645	57861						
8421.1990	S	108	4177	3859	45749	8431.4940	S	30	859	237	6780						
8421.2100	S	12483	4909	84298	57591	8431.4990	S	138	21387	934	85603						
8421.2300	S	183285	6725	1837669	57435	8432.1000	S	15	106	329	3918						
8421.2900	S	33725	6565	324857	83031	8432.2100	S	6	176	371	4759						
8421.3100	S	35652	1454	423193	18001	8432.2901	S	1	8	383	4251						
8421.3900	S	51725	9875	525164	83609	8432.2902	S	1	39	5814	7818						
8421.9110	S	4	1513	58	19438	8432.2909	S	86	542	2473	22655						
8421.9190	S	19	2752	99	19607	8432.3009	S	5	51	1944	16220						
8421.9900	S	74	9791	1505	137154	8432.4001	S	3	198	493	5895						
8422.1100	S	4633	11791	49118	123008	8432.4002	S	-	-	1072	9101						
8422.1900	S	550	3470	3103	36293	8432.8000	S	21	449	7274	21519						
8422.2000	S	101	226	271	14298	8432.9000	S	43	1884	1297	44564						
8422.3001	S	25	937	364	21835	8433.1100	S	35	370	67008	114289						
8422.3009	S	145	5636	2146	60033	8433.1901	S	41	16	27904	11690						
8422.4000	S	128	16894	1920	184112	8433.1909	S	2	40	5693	6895						
8422.9000	S	16	6823	355	81464	8433.2000	S	5	164	2506	24624						
8423.1001	S	12201	1047	72071	6026	8433.3001	S	1	18	302	5589						
8423.1002	S	8924	540	79847	5051	8433.3002	S	-	-	268	3585						
8423.2000	S	9	1083	132	8325	8433.3009	S	41	495	551	8182						
8423.3000	S	64	368	265	5977	8433.4000	S	7	175	478	21160						
8423.8100	S	1733	1517	17367	13386	8433.5100	S	15	3133	231	51326						
8423.8200	S	174	468	2652	9769	8433.5900	S	20	247	577	8251						
8423.8900	S	312	741	2454	11097	8433.6000	S	10	193	235	5102						
8423.9000	S	8	1737	241	19032	8433.9010	S	16	853	205	11800						
8424.1001	S	97	126	49022	13786	8433.9090	S	10	1022	430	29426						
8424.1009	S	20464	5628	902866	224595	8434.2000	S	7	157	56	16733						
8424.2001	S	601	211	8780	4809	8434.9010	S	7	947	267	17818						
8424.2009	S	17163	1363	323823	12667	8434.9020	S	148	7023	1556	81483						
8424.3001	S	531	2811	29781	52456	8436.1000	S	107	428	1441	4861						
8424.3009	S	234	331	3095	9779	8436.2100	S	7	213	314	1039						
8424.8100	S	2401	128	109983	27684	8436.2900	S	16	25	435	3512						
8424.8900	S	26521	6029	227949	45566	8436.8000	S	441	2587	7007	28221						
8424.9010	S	8	1007	114	10858	8436.9100	S	17	527	115	4234						
8424.9020	S	8	569	212	12776	8436.9900	S	35	1412	384	17726						
8424.9030	S	5	679	294	18669	8437.1000	S	175	708	207	4425						
8424.9090	S	62	4086	392	47663	8437.8000	S	14	4215	187	22680						
8425.1101	S	75	878	1221	4667	8437.9000	S	19	1662	425	30675						
8425.1109	S	119	927	4949	7834	8438.1000	S	39	5972	533	21839						
8425.1900	S	2239	1623	25461	14606	8438.2000	S	1	1784	105	7524						
8425.3100	S	90	1742	907	18062	8438.3000	S	-	-	2	2302						
8425.3900	S	1249	3082	12129	46437	8438.4000	S	2	3345	43	32909						
8425.4100	S	98	1183	481	7691	8438.5000	S	78	5156	710	44909						
8425.4200	S	4681	1606	38282	15640	8438.6000	S	43	468	682	6424						
8425.4900	S	1176	1129	17509	21230	8438.8001	S	1	384	73	38827						
8426.1100	S	1	62	41	17914	8438.8005	S	58	3449	455	36887						

TABELL 10 (FORTS.). INNFØRSEL. VIKTIGERE VARER GRUPPERT ETTER DET HARMONISERTE SYSTEM (HS)
 IMPORTS OF PRINCIPAL COMMODITIES ACCORDING TO THE HARMONIZED SYSTEM (HS)

VARENR.	NOVEMBER 1991		JANUAR-NOVEMBER 1991		VARENR.	NOVEMBER 1991		JANUAR-NOVEMBER 1991			
	MENGDE	VERDI	MENGDE	VERDI		MENGDE	VERDI	MENGDE	VERDI		
	TONN	1000 KR.	TONN	1000 KR.		TONN	1000 KR.	TONN	1000 KR.		
8438.8009	S	43	2949	1519	34662	8465.9200	S	158	1555	1294	29771
8438.9000		33	4898	359	74165	8465.9300	S	1022	606	7229	7582
8439.1000	S	13	1288	35	13025	8465.9400	S	14	142	162	21940
8439.2000	S	1	398	9	3581	8465.9510	S	5	1802	101	5814
8439.3000	S	28	359	500	3720	8465.9590	S	5	306	955	11478
8439.9100		41	5407	2906	235343	8465.9600	S	17	180	1113	7996
8439.9900		32	3510	921	71740	8465.9900	S	424	1162	4412	34169
8440.1090	S	37	957	2148	16181	8466.1000		6	1415	72	13565
8440.9090		1	382	17	3922	8466.2000		4	825	40	6008
8441.1000	S	648	4989	2892	23087	8466.3000		8	507	23	4731
8441.2000	S	1	4678	5	5274	8466.9100		30	2703	61	10852
8441.3000	S	-	-	7	5435	8466.9200		66	6897	1163	98589
8441.8000	S	46	886	368	38228	8466.9300		21	3565	266	44340
8441.9000		6	2760	235	40149	8466.9400		18	2615	330	49170
8442.1000	S	6	743	180	30009	8467.1100	S	1282	978	19795	15986
8442.3000	S	8	754	85	4661	8467.1900	S	2596	1688	36896	20226
8442.4000		2	571	14	14266	8467.8100	S	2547	4307	24871	36110
8442.5000		23	1752	325	25361	8467.8901	S	95	247	1928	4004
8443.1100	S	1	2423	48	41153	8467.8902	S	4	6	4721	3180
8443.1900	S	12	2133	193	89578	8467.8909	S	216	657	8808	9372
8443.2900	S	3	167	76	7382	8467.9100		5	732	65	7300
8443.3000	S	-	-	2	2512	8467.9200		18	3373	89	27334
8443.5000	S	52	1283	571	30135	8467.9900		1	420	13	3050
8443.6000	S	26	1265	444	17490	8468.1000	S	304	205	2564	2257
8443.9010		3	849	33	11389	8468.2000	S	966	190	2770	12689
8443.9090		143	36728	530	110517	8468.8000	S	128	1347	632	7890
8445.1900	S	-	-	14	3602	8468.9000		15	1511	175	18375
8445.3000	S	-	-	13	2329	8469.1000	S	1321	1202	10970	11601
8445.9000	S	3	42	72	2541	8469.2100	S	803	582	8759	7456
8446.2100	S	-	-	12	2524	8469.2900	S	21	21	6440	5352
8447.2000	S	55	3167	380	9594	8470.1000	S	57145	1794	475032	21108
8447.9000	S	64	253	605	3071	8470.2100	S	2027	761	21288	7701
8448.1900	S	66	1206	340	1642	8470.2900	S	541	224	3417	2079
8448.4900		1	220	12	3027	8470.5000	S	1356	2689	8005	25619
8448.5900		2	320	7	2400	8470.9001	S	160	663	1655	8187
8450.1100	S	14554	32056	103781	254035	8470.9002	S	139	1174	1468	15705
8450.1200	S	420	1017	3858	11120	8471.1000	S	65	5779	1254	30984
8450.2000	S	147	1390	1256	15791	8471.2001	S	2411	10827	24326	100254
8450.9000		26	2366	153	16924	8471.2009	S	5031	43175	45226	388244
8451.1000	S	125	710	445	6197	8471.9101	S	3837	26779	36861	225405
8451.2100	S	2292	4091	27023	43842	8471.9109	S	10337	75377	111978	959356
8451.2900	S	147	904	904	6567	8471.9201	S	1672	3917	21115	45069
8451.3001	S	387	618	2501	3909	8471.9202	S	1560	12920	13277	93045
8451.3009	S	98	534	864	6844	8471.9203	S	5775	16664	54804	176380
8451.4000	S	-	-	107	4405	8471.9209	S	30453	92714	227784	805192
8451.5000	S	14	635	101	9361	8471.9301	S	638	2203	11379	28783
8451.8000	S	105	2121	617	13452	8471.9302	S	3273	2105	9372	7845
8451.9000		11	1819	103	14447	8471.9309	S	3617	19369	27575	150042
8452.1000	S	2442	3018	29554	42705	8471.9900	S	9935	49447	108510	464440
8452.2100	S	12	338	519	8770	8472.3000	S	44	782	1493	22659
8452.2900	S	342	1952	690	6934	8472.9010	S	117	445	711	9808
8452.9000		1	442	20	5749	8472.9090	S	38876	2663	479783	37767
8453.1000	S	4	113	31	2752	8473.1000		4	474	33	7079
8453.2000	S	9	284	139	2834	8473.2100		1	996	8	3965
8454.1000	S	6	317	19	334	8473.2900		10	3659	58	23207
8454.2000	S	30	668	163	3104	8473.3000		231	176402	2185	1783302
8454.3000	S	4	926	28	5364	8473.4000		3	771	19	9962
8454.9000		18	1062	246	11759	8474.1000	S	54	1855	228	27107
8455.2100	S	-	-	1	7159	8474.2001	S	3	1091	61	27087
8455.2200	S	4	743	10	1003	8474.2009	S	1	320	56	9142
8455.3000		38	989	510	13645	8474.3101	S	1	126	23	2233
8455.9000		3	550	31	4855	8474.3109	S	73	666	3560	23270
8456.1000	S	2	1957	6	6763	8474.3200	S	-	-	13	9860
8457.1000	S	2	1718	23	26332	8474.3900	S	4	145	78	4135
8457.2000	S	-	-	2	2668	8474.8000	S	22	265	162	22814
8457.3000	S	2	2135	7	8799	8474.9010		23	1577	213	14478
8458.1100	S	5	1311	42	28972	8474.9090		262	12793	2540	120373
8458.1900	S	26	2608	231	21375	8475.2000	S	-	-	13	7693
8458.9100	S	2	3416	19	22547	8475.9000		0	331	64	10677
8458.9900	S	9	228	120	8805	8476.1100	S	95	763	1592	11259
8459.1000	S	-	-	45	3338	8476.1900	S	60	253	1689	9892
8459.2900	S	262	1479	1264	8326	8476.9000		2	229	27	7024
8459.3100	S	2	1616	25	8904	8477.1000	S	7	4069	107	34836
8459.3900	S	1	778	81	10698	8477.2000	S	3	2823	24	46576
8459.5100	S	-	-	20	2716	8477.3000	S	-	-	14	16463
8459.6100	S	2	808	41	7156	8477.4000	S	65	1965	94	6410
8459.6900	S	10	793	174	32178	8477.5900	S	10	3468	33	7134
8460.1900	S	5	26	26	3154	8477.8000	S	24	3112	222	17299
8460.2100	S	1	427	22	1104	8477.9000		7	2789	222	36370
8460.2900	S	194	412	1088	4151	8478.1000	S	-	-	10304	3698
8460.3900	S	961	887	4028	4922	8479.1010	S	7	524	94	20893
8460.9000	S	1006	877	3152	8749	8479.1090	S	48	1501	1156	27060
8461.5000	S	214	1450	1013	39758	8479.3000	S	2	833	25	8136
8461.9000	S	4	74	520	7363	8479.8100	S	9	305	158	8678
8462.1000	S	9	67	519	5247	8479.8200	S	264	5135	2323	61611
8462.2100	S	3	178	29	8223	8479.8901	S	244	2851	1317	17877
8462.2900	S	55	755	651	22096	8479.8902	S	40	2065	616	26928
8462.3100	S	-	-	9	5812	8479.8909	S	4728	37114	71934	466668
8462.3900	S	33	872	386	12387	8479.9010		3	472	107	10894
8462.4100	S	-	-	7	5490	8479.9090		147	17861	1589	213679
8462.4900	S	16	1426	190	9254	8480.1000		0	208	65	3886
8462.9100	S	33	972	309	12178	8480.2000		5	224	19	781
8462.9900	S	22	2144	344	16977	8480.3000		9	768	36	4216
8463.1000	S	-	-	8	4202	8480.4900		0	173	70	5015
8463.9000	S	29	5497	1283	19019	8480.5000		2	474	38	6003
8464.1000	S	21	217	202	9620	8480.6000		3	263	166	4301
8464.2000	S	291	580	2394	5341	8480.7100		17	8476	228	58169
8464.9000	S	36	289	446	15492	8480.7900		6	560	96	10658
8465.1000	S	32	328	350	16354	8481.1010		8	1372	104	14804
8465.9100	S	990	3912	9809	65379	8481.1091		8	1917	77	16866

TABELL 10 (FORTS.). INNFORSEL. VIKTIGERE VARER GRUPPERT ETTER DET HARMONISERTE SYSTEM (HS)
IMPORTS OF PRINCIPAL COMMODITIES ACCORDING TO THE HARMONIZED SYSTEM (HS)

VARENR.	NOVEMBER 1991		JANUAR-NOVEMBER 1991		VARENR.	NOVEMBER 1991		JANUAR-NOVEMBER 1991			
	MENGDE	VERDI	MENGDE	VERDI		MENGDE	VERDI	MENGDE	VERDI		
	TONN	1000 KR.	TONN	1000 KR.		TONN	1000 KR.	TONN	1000 KR.		
8481.1092	3	1173	43	10552	8506.1108	S	1086740	2402	10095105	23133	
8481.1093	8	603	103	11226	8506.1301	S	131582	490	975615	3901	
8481.1099	3	588	59	10236	8506.1901	S	106233	403	996504	5744	
8481.2010	10	2377	147	29150	8506.1909	S	110454	1133	1167008	14016	
8481.2091	16	3745	296	52364	8506.2008	S	43666	470	150088	8876	
8481.2092	5	1846	96	16236	8507.1000	S	52615	12375	439625	105570	
8481.2099	2	757	44	10278	8507.2000	S	21225	4732	201458	44018	
8481.3010	14	1894	129	16927	8507.3000	S	50516	3122	476419	32131	
8481.3091	19	5073	437	97409	8507.8000	S	5696	910	64669	20970	
8481.3092	9	2545	272	46647	8507.9001	S	51	818	220	4379	
8481.3099	19	4037	240	51096	8507.9009	S	38	1452	773	20732	
8481.4010	14	1593	261	28463	8508.1000	S	10560	6323	92704	52897	
8481.4091	30	6868	386	81590	8508.2001	S	595	301	8554	5144	
8481.4092	23	4425	264	38985	8508.2002	S	818	327	11753	5036	
8481.4099	9	2539	234	31497	8508.2009	S	2740	1305	43702	20111	
8481.8010	32	3283	226	26670	8508.8001	S	280	121	9934	4881	
8481.8091	74	13746	751	137482	8508.8002	S	3981	1842	34218	15831	
8481.8092	46	6081	363	49392	8508.8005	S	3034	1146	56286	21145	
8481.8093	55	7285	839	105177	8508.8007	S	523	294	87745	23975	
8481.8094	9	1782	208	27961	8508.8009	S	13393	3658	111168	36263	
8481.8095	6	773	76	8257	8508.9000	S	17	1821	124	17682	
8481.8099	57	7497	558	73418	8509.1000	S	31291	17160	268716	148319	
8481.9010	3	622	69	9375	8509.3000	S	4	111	148	2719	
8481.9090	33	13941	533	154804	8509.4000	S	46703	8833	235060	55222	
8482.1000	90	10734	906	104231	8509.8000	S	9971	2805	112399	20057	
8482.2000	7	912	98	13879	8509.9000	S	23	2359	235	21701	
8482.3000	17	1801	163	17523	8510.1000	S	20100	3952	133324	25147	
8482.4000	4	704	54	7350	8510.2000	S	8434	975	84447	6215	
8482.5000	12	1312	73	8884	8511.1000	S	407331	3140	4178905	33755	
8482.8000	9	903	121	13552	8511.3000	S	1321	269	34204	3903	
8482.9000	4	610	100	9566	8511.4000	S	7686	4337	78465	43923	
8483.1010	85	5837	542	29348	8511.5000	S	3316	1369	29785	12264	
8483.1090	275	8411	2307	74735	8511.8000	S	10294	1201	92048	11393	
8483.2000	8	935	141	12284	8511.9000	S	11	1637	169	22540	
8483.3000	53	8087	521	68651	8512.1000	S	2	360	35	4962	
8483.4001	15	1332	345	32825	8512.2000	S	74	7846	766	81680	
8483.4009	66	5891	1002	98536	8512.3000	S	5	675	24	3745	
8483.5090	17	928	195	12207	8512.4000	S	8	1076	89	11274	
8483.6000	32	3752	444	51415	8512.9000	S	75	4782	425	33176	
8483.9000	103	10818	1060	110222	8513.1000	S	25	3697	187	23871	
8484.1000	12	2371	146	29438	8514.1090	S	45	389	309	3182	
8484.9000	19	3538	188	40473	8514.2010	S	-	-	18	9506	
8485.1000	42	3611	812	75049	8514.2090	S	1	324	32	6102	
8485.9010	9	2352	136	39105	8514.3090	S	48	2597	590	6598	
8485.9090	66	7371	618	68361	8514.9010	S	1	324	104	9783	
KAP.84		2498794		22507871	8514.9020	S	1	283	23	2846	
					8514.9090	S	4	516	116	11983	
8501.1000	S	75151	7834	692663	74071	8515.1100	S	1475	292	23084	3988
8501.2000	S	3482	1553	17719	13397	8515.1900	S	113	25	710	4790
8501.3101	S	66	190	5881	9584	8515.2100	S	78	614	525	11665
8501.3109	S	1614	2438	26672	24512	8515.2900	S	185	569	1016	4914
8501.3201	S	665	448	2506	4219	8515.3100	S	74	605	1773	7247
8501.3202	S	43	311	163	2053	8515.3900	S	648	1577	5271	16820
8501.3209	S	694	657	18976	11460	8515.8000	S	491	1775	4524	15097
8501.3300	S	5	29	297	3887	8515.9000	S	26	5063	297	50557
8501.3400	S	1	8	42	8632	8516.1001	S	368	317	1692	3147
8501.4000	S	5250	2402	65499	26505	8516.1002	S	8934	778	69584	8331
8501.5101	S	1628	897	9749	6122	8516.2100	S	560	427	3080	1623
8501.5109	S	363	852	13405	13309	8516.2901	S	4538	1183	27702	6311
8501.5201	S	1303	2012	22642	27398	8516.2902	S	7945	2326	32104	7652
8501.5202	S	107	520	4760	13164	8516.2909	S	4533	2196	55064	18520
8501.5203	S	2756	1744	15477	12643	8516.3100	S	29321	2271	189569	15462
8501.5204	S	361	838	2718	8874	8516.3200	S	15726	1109	101634	6654
8501.5205	S	353	1570	1822	15393	8516.4000	S	17708	2183	129366	15407
8501.5301	S	91	3461	1127	29446	8516.5000	S	13174	13349	128073	122540
8501.5302	S	136	2621	757	22607	8516.6001	S	183	381	2306	3863
8501.5305	S	20	6107	47	22682	8516.6002	S	2203	4437	24887	44016
8501.5309	S	158	8528	1428	44183	8516.6003	S	967	2634	7466	21941
8501.6100	S	320	4742	3067	39384	8516.6005	S	231	705	2107	5501
8501.6200	S	43	933	432	37219	8516.6009	S	10976	1968	63265	17826
8501.6300	S	20	1112	187	15812	8516.7100	S	33752	6871	201569	37835
8501.6400	S	7	1360	152	53777	8516.7200	S	6004	683	75148	7682
8502.1100	S	11	1042	264	9541	8516.7900	S	27192	6497	171765	33938
8502.1200	S	16	1019	137	7134	8516.8000	S	62955	3776	930266	37388
8502.1300	S	2	1850	50	47964	8516.9001	S	32	2148	503	23968
8502.2000	S	722	1763	3435	14515	8516.9009	S	64	3056	384	26883
8502.3000	S	211	33445	1787	57959	8517.1010	S	3261	1128	30475	14692
8502.4000	S	23	396	1161	5162	8517.1090	S	30067	11392	243333	99167
8503.0000	S	92	9081	677	79783	8517.2000	S	115	893	1297	11602
8504.1000	S	97852	2465	2200013	35724	8517.3010	S	37	1625	928	7707
8504.2100	S	533	4521	8491	11187	8517.3092	S	140	446	1764	9373
8504.2200	S	89	221	856	9767	8517.3099	S	229	1070	17386	46511
8504.2300	S	-	-	74	4111	8517.4000	S	3058	9000	16427	73891
8504.3100	S	32176	5827	305963	38256	8517.8100	S	708	2109	22654	24899
8504.3200	S	23510	2507	391489	25621	8517.8201	S	2795	14828	19514	102617
8504.3300	S	2104	2089	21003	20497	8517.8209	S	1177	2643	13416	45001
8504.3400	S	26	5886	2236	19751	8517.9010	S	1	810	24	28334
8504.4001	S	20125	3619	139924	35876	8517.9090	S	54	42452	658	415259
8504.4009	S	60428	15841	385109	155965	8518.1000	S	17136	2033	297927	26176
8504.5000	S	323497	2965	3858659	20820	8518.2100	S	15041	2114	200760	22972
8504.9010	S	64	2233	595	53523	8518.2200	S	19367	7723	176081	62765
8504.9020	S	0	64	6	2288	8518.2900	S	9580	1351	155470	14459
8504.9090	S	18	2997	124	26602	8518.3000	S	52101	2355	298102	20397
8505.1100	S	18	741	56	8061	8518.4000	S	5709	5892	45793	42957
8505.1900	S	12	342	134	6131	8518.5000	S	830	1179	17743	10606
8505.2000	S	14	1857	119	17586	8518.9019	S	4	538	99	8131
8505.9000	S	3	954	76	13331	8518.9090	S	4	1195	39	8454
8506.1102	S	5229	27	1579102	10830	8519.1000	S	6	108	165	2386
8506.1103	S	843027	3177	11100795	34792	8519.2900	S	679	383	2668	1398
8506.1104	S	487010	921	3136668	5726	8519.3900	S	2015	786	19922	7432

TABELL 10 (FORTS.). INNFØRSEL. VIKTIGERE VARER GRUPPERT ETTER DET HARMONISERTE SYSTEM (HS)
 IMPORTS OF PRINCIPAL COMMODITIES ACCORDING TO THE HARMONIZED SYSTEM (HS)

VARENØR.	NOVEMBER 1991				JANUAR-NOVEMBER 1991						
	MENGDE		VERDI		MENGDE		VERDI				
	TONN	1000 KR.	TONN	1000 KR.	TONN	1000 KR.	TONN	1000 KR.			
8519.9100	S	28495	2591	168400	20807	8535.2900	0	224	49	8156	
8519.9901	S	13473	11165	116198	94068	8535.3000	23	3750	297	51392	
8519.9909	S	412	210	2496	1829	8535.4000	30	5745	171	35295	
8520.1000	S	203	147	4000	2542	8535.9000	34	6821	418	56713	
8520.2000	S	4196	1746	24179	9303	8536.1001	7	1036	48	7748	
8520.3102	S	4595	810	22887	10667	8536.1009	19	1849	368	21641	
8520.3103	S	3675	2507	26247	17723	8536.2001	12	3615	113	34570	
8520.3104	S	75	543	3638	5216	8536.2002	3	897	48	12605	
8520.3900	S	816	780	7099	9399	8536.2009	9	1968	121	29734	
8520.9000	S	388	459	4652	6990	8536.3001	3	635	25	8793	
8521.1001	S	1343	4271	18857	42651	8536.3002	1	133	7	2580	
8521.1009	S	7	20	5074	7466	8536.3005	1	432	6	3586	
8521.9000	S	34	144	2129	4859	8536.3009	11	3372	136	35135	
8522.9000	S	6	2913	72	32860	8536.4100	5	2231	41	22403	
8523.1101	S	320737	1890	2208110	15715	8536.4901	1	496	35	10777	
8523.1109	S	24048	693	421262	10155	8536.4902	3	658	39	10425	
8523.1209	S	12430	602	248776	6560	8536.4903	5	1135	52	11385	
8523.1302	S	280373	5246	2408470	51471	8536.4904	2	445	24	5614	
8523.1304	S	54538	1937	610127	20600	8536.4909	13	5068	133	62816	
8523.1305	S	3780	151	150521	2969	8536.5010	0	455	9	7547	
8523.1308	S	8408	390	164952	4951	8536.5092	41	10346	350	94364	
8523.2000	S	16	4477	195	35457	8536.5099	22	5539	231	58437	
8523.9000	S	10	1499	54	11077	8536.6101	1	137	28	2359	
8524.1000	S	33	3505	352	38411	8536.6109	4	641	57	8961	
8524.2100	S	553203	5450	3473679	37646	8536.6900	39	9531	413	98816	
8524.2200	S	87896	1835	734181	18864	8536.9001	30	9444	404	97369	
8524.2302	S	84374	12304	627860	76882	8536.9002	6	1124	61	15994	
8524.2303	S	6265	634	73949	4248	8536.9009	148	25611	1438	277063	
8524.2307	S	9649	428	57211	5212	8537.1000	72	8743	818	124531	
8524.2308	S	2199	398	67077	7310	8537.2000	48	7467	502	99820	
8524.9001	S	1093157	24901	6744334	174014	8538.1000	96	6828	1041	43907	
8524.9002	S	13	6125	131	58641	8538.9010	11	3607	55	22040	
8524.9003	S	74	45169	680	382243	8538.9030	0	259	6	2651	
8524.9008	S	13	8822	210	138062	8538.9090	106	23989	1008	212590	
8525.1001	S	5157	11733	20487	48000	8539.1000	3	303	16	3391	
8525.1002	S	14	143	1330	4922	8539.2100	16	3976	120	27985	
8525.2001	S	7148	29287	54675	223833	8539.2200	47	5635	430	43611	
8525.2009	S	4416	11916	32680	153153	8539.2901	16	1511	62	7932	
8525.3001	S	3971	16081	29504	119236	8539.2909	38	4983	488	58012	
8525.3009	S	1123	4470	16366	68082	8539.3100	148	13109	1081	84964	
8526.1000	S	66	4626	1029	55202	8539.3900	22	4079	227	42121	
8526.9100	S	131	2672	2150	32149	8539.4000	5	900	67	10659	
8526.9200	S	1836	3993	14858	9761	8540.1100	S	43	59	4615	4006
8527.1101	S	2459	360	19077	2488	8540.2000	S	115	750	1096	1825
8527.1102	S	8872	3405	103032	36316	8540.3000	S	5583	2663	83518	21297
8527.1103	S	2094	500	11459	3160	8540.4100	S	68	135	455	2233
8527.1109	S	5484	1907	60759	24129	8540.4200	S	1	321	5	1100
8527.1900	S	11122	1353	82786	12608	8540.4900	S	120	373	523	2713
8527.2100	S	10526	8038	123988	90744	8540.8900	S	149	318	2976	12951
8527.2900	S	4693	2562	25577	14189	8541.1000	S	2432722	1809	34476967	24550
8527.3101	S	100	232	2656	2444	8541.2100	S	1792904	1101	24867659	16202
8527.3109	S	3151	4154	40996	40839	8541.2900	S	823814	2636	6472335	23077
8527.3200	S	20309	1105	106361	7009	8541.3000	S	114041	637	749772	7190
8527.3901	S	2812	1213	18089	9843	8541.4001	S	19033	24	292861	5887
8527.3903	S	1313	1384	11693	11941	8541.4009	S	265600	1778	4496092	19219
8527.3909	S	1211	1498	6265	6829	8541.5000	S	1586464	1058	3441457	11463
8527.9000	S	6224	6958	40585	50333	8541.6000	S	26511	613	1045257	12948
8528.1010	S	9705	16770	68676	118181	8541.9090	S	0	298	5	4527
8528.1091	S	3793	6562	33928	50284	8542.1100	S	1165862	20131	21337443	238371
8528.1092	S	6164	10151	48423	81085	8542.1900	S	1184212	17382	11820822	175290
8528.1093	S	3704	11091	39462	121122	8542.2000	S	131869	5172	2120632	63989
8528.1094	S	6642	23211	50727	173511	8542.8000	S	19317	1454	415581	10228
8528.1095	S	483	1866	4194	17394	8542.9000	S	0	295	4	5914
8528.1096	S	334	278	5590	11413	8543.1000	S	289	233	405	293
8528.1098	S	3011	5938	13433	27973	8543.2000	S	95	6279	1119	17706
8528.1099	S	2293	4627	11957	27230	8543.8001	S	11385	3727	35609	14082
8528.2001	S	202	352	1408	4209	8543.8002	S	1520	1413	17105	18022
8528.2009	S	144	661	1316	5771	8543.8009	S	27131	18558	1195674	191571
8529.1010	S	29	6380	248	93373	8543.9000	S	4	4176	68	39099
8529.1090	S	61	7789	322	60703	8544.1100	S	94	2924	901	27430
8529.9010	S	6	5844	167	127272	8544.1900	S	13	787	288	13646
8529.9091	S	24	647	66	2390	8544.2000	S	92	5202	823	49299
8529.9095	S	23	4205	208	31550	8544.3000	S	34	2611	192	17502
8529.9096	S	3	5478	34	52130	8544.4100	S	34	3652	370	52649
8529.9099	S	8	3277	93	34967	8544.4901	S	2	139	82	5557
8530.1000	S	-	-	2	3286	8544.4902	S	157	4325	1238	36447
8530.8000	S	4	724	44	9359	8544.4903	S	170	6552	406	17573
8530.9000	S	5	1726	40	21802	8544.4904	S	0	21	12	2501
8531.1000	S	18	8894	164	65113	8544.4909	S	86	5446	1227	66213
8531.2000	S	1	2727	16	30881	8544.5100	S	104	6276	887	62190
8531.8000	S	10	3507	114	41846	8544.5901	S	155	6022	1952	56476
8531.9000	S	26	5630	124	52268	8544.5902	S	39	2304	737	28117
8532.1000	S	18	1718	53	10830	8544.5903	S	11	481	141	7512
8532.2100	S	1	1176	4	4979	8544.5905	S	20	332	650	13099
8532.2200	S	4	1484	40	13420	8544.5906	S	66	1516	941	16005
8532.2300	S	0	232	5	2682	8544.5909	S	140	4942	1099	34635
8532.2400	S	1	1006	7	12306	8544.6001	S	9	417	195	7126
8532.2500	S	5	1214	48	12995	8544.6002	S	13	429	208	5956
8532.2900	S	2	656	53	13140	8544.6009	S	49	426	626	16040
8532.3000	S	2	410	31	6605	8544.7000	S	2	894	163	22237
8532.9000	S	0	80	28	3399	8545.1100	S	740	10277	8820	89088
8533.1000	S	0	238	2	1934	8545.1901	S	9984	34095	135132	445391
8533.2100	S	1	936	22	9341	8545.1909	S	41	406	1113	5327
8533.2900	S	2	474	22	11144	8545.2000	S	2	1176	12	8173
8533.3100	S	0	310	2	3226	8545.9000	S	73	955	968	16072
8533.3900	S	0	163	10	4161	8546.1000	S	8	355	444	7240
8533.4000	S	1	1506	14	18936	8546.2001	S	9	657	87	5497
8534.0000	S	13	12748	157	155735	8546.2002	S	0	296	15	5032
8535.1000	S	5	520	70	5443	8546.9000	S	24	1398	220	26140
8535.2100	S	8	2704	141	37647	8547.1001	S	4	194	78	2455

TABELL 10 (FORTS.). INNFØRSEL. VIKTIGERE VARER GRUPPERT ETTER DET HARMONISERTE SYSTEM (HS)
 IMPORTS OF PRINCIPAL COMMODITIES ACCORDING TO THE HARMONIZED SYSTEM (HS)

VARENR.	NOVEMBER 1991		JANUAR-NOVEMBER 1991		VARENR.	NOVEMBER 1991		JANUAR-NOVEMBER 1991	
	MENGDE	VERDI	MENGDE	VERDI		MENGDE	VERDI	MENGDE	VERDI
	TONN	1000 KR.	TONN	1000 KR.		TONN	1000 KR.	TONN	1000 KR.
8547.2000	18	3498	162	25173	8710.0000	24	18644	140	57237
8547.9010	22	547	49	1851	8711.1000 S	459	3474	4417	26145
8547.9090	31	1381	159	9374	8711.2000 S	71	1021	449	6694
8548.0000	4	3666	50	32202	8711.3000 S	3	29	168	2305
KAP.85		1302453		12214161	8711.4000 S	5	113	498	9637
					8711.5000 S	17	326	599	19010
8602.1000 S	-	-	2	20665	8712.0000 S	7846	8920	212562	216008
8603.1000 S	1	1730	2	2899	8713.1000 S	1134	4576	12734	48068
8603.9000 S	-	-	4	4629	8713.9001 S	211	5270	1709	42606
8604.0000 S	-	-	11	40002	8713.9009 S	185	1528	2047	11948
8606.1000 S	-	-	5	6654	8714.1900	30	2971	215	25543
8607.1100	-	-	85	5365	8714.2000	18	5521	179	48262
8607.1200	-	-	183	9695	8714.9100	7	431	123	9306
8607.1900	195	2715	2006	22751	8714.9300	18	2225	200	23874
8607.2100	1	542	89	6153	8714.9400	5	505	120	13510
8607.2900	0	94	667	18016	8714.9500	13	489	86	3673
8607.3000	1	101	33	3494	8714.9600	21	697	241	10865
8607.9100	1	297	34	5112	8714.9900	29	1688	615	51449
8607.9900	16	1220	97	14011	8715.0001 S	1168	785	32629	14141
8608.0000	4	382	511	22259	8715.0002 S	438	518	13955	12156
8609.0009	378	6173	3627	61325	8715.0003 S	852	432	7326	3362
KAP.86		13260		245737	8715.0004 S	815	589	8271	4616
					8715.0009	14	725	122	6638
8701.1000 S	-	-	294	3104	8716.1000 S	64	4465	1122	77584
8701.2000 S	2	683	27	15726	8716.2000 S	13	416	462	20450
8701.3000 S	11	345	150	4437	8716.3100 S	1	968	40	10082
8701.9001 S	11	472	201	10039	8716.3900 S	189	4827	3818	90244
8701.9002 S	29	4194	206	23460	8716.4000 S	33	1692	1044	32468
8701.9003 S	100	16074	552	79726	8716.8001 S	5430	2936	82273	33936
8701.9004 S	162	24643	1590	221403	8716.8009 S	1219	888	16862	7495
8701.9005 S	80	8589	359	63284	8716.9000	185	6862	2379	97168
8701.9009 S	4	303	46	5936	KAP.87		790154		7915361
8702.1001 S	149	37349	1012	309900	8801.1000 S	31	156	160	2494
8702.1002 S	13	14155	166	174464	8802.1100 S	-	-	10	56501
8702.9000 S	19	2863	140	18059	8802.1200 S	1	70505	2	132728
8703.1001 S	414	9454	2060	48806	8802.2000 S	4	478	34	22782
8703.2101 S	63	2246	543	17818	8802.3000 S	2	31141	7	94748
8703.2105 S	5	187	277	7205	8802.4000 S	2	433942	10	1847339
8703.2109 S	1	212	33	853	8803.1000	2	4740	18	28369
8703.2201 S	543	19326	5878	215366	8803.2000	1	1018	14	21072
8703.2205 S	-	-	159	5295	8803.3000	33	26237	459	439104
8703.2209 S	6	123	99	4022	8803.9000	1	3839	17	27434
8703.2301 S	3491	198140	35826	1975148	8804.0000	0	116	5	4491
8703.2305 S	184	12484	1288	90698	8805.1000	0	383	0	454
8703.2309 S	69	4835	605	43806	8805.2000	0	7	15	8037
8703.2401 S	15	3869	335	66702	KAP.88		572733		2686701
8703.2405 S	2	271	18	3052	8901.1001 B	5700	78416	11300	159636
8703.2409 S	12	1390	150	12655	8901.1002 B	-	-	309	3328
8703.3101 S	1	40	50	2400	8901.2001 B	-	-	97159	1064358
8703.3201 S	393	25164	2812	189476	8901.2002 B	11822	245534	166933	1100514
8703.3205 S	129	9235	1189	80233	8901.2003 B	-	-	159890	1182219
8703.3209 S	5	802	59	6716	8901.2004 B	138596	401902	257169	1156264
8703.3301 S	48	8518	1071	164772	8901.3001 B	-	-	34974	447231
8703.3305 S	7	1009	183	26932	8901.9001 B	-	-	90040	849551
8703.3309 S	16	1269	297	20186	8901.9002 B	16681	80038	398529	1698726
8703.9000 S	12	398	35	3601	8901.9003 B	-	-	8465	165506
8704.1000 S	3	1777	49	19962	8901.9004 B	11344	19359	162652	757747
8704.2101 S	20	2558	360	43845	8902.0001 B	-	-	1562	49285
8704.2102 S	436	46282	4860	461573	8902.0002 B	-	-	5157	173510
8704.2109 S	31	2052	338	20065	8903.1000 S	47	316	13692	9027
8704.2201 S	115	42056	1189	381108	8903.9101 S	3	38	85	2326
8704.2202 S	12	6767	150	49207	8903.9102 S	4	355	34	20425
8704.2209 S	155	5297	285	29740	8903.9201 S	1	2760	80	28367
8704.2301 S	37	17216	381	192108	8903.9202 S	-	-	27	3202
8704.2302 S	4	3104	21	16610	8903.9901 S	1	10	1311	7640
8704.2309 S	5	1271	69	17327	8903.9903 S	-	-	126	2679
8704.3101 S	2	140	59	4900	8903.9904 S	3	36	700	3160
8704.3102 S	294	21205	2241	172740	8904.0000 S	-	-	10	24006
8704.3109 S	20	415	50	2067	8905.2000 S	-	-	2	530428
8704.3201 S	-	-	31	2335	8905.9000 S	2	22435	8	54342
8704.9000 S	2	9	10	3018	8906.0001 S	19	841	72	3130
8705.1000 S	-	-	16	18535	8906.0009 S	1	1000000	6	2016219
8705.2000 S	-	-	1	3072	8907.1001 S	245	2298	1124	30677
8705.3000 S	2	5472	26	30497	8907.9001	7	208	18	847
8705.9000 S	8	2505	137	88802	8907.9009	1	162	231	10271
8706.0091 S	23	9410	189	76145	KAP.89		1854781		11561521
8706.0099 S	10	3420	1206	5101	9001.1000	1	4504	14	46010
8707.1000 S	119	851	1045	9811	9001.3000 S	75646	3581	853836	41156
8707.9090 S	198	752	1387	13605	9001.4000 S	94310	4320	672444	33578
8708.1000	84	7656	938	87411	9001.5000 S	26475	1358	326900	14724
8708.2100	7	715	78	8811	9001.9000	5	886	27	12058
8708.2910	3	165	46	3254	9002.1100 S	2116	1858	22046	20505
8708.2990	166	9002	1841	110701	9002.1900 S	1303	934	14773	8151
8708.3190	56	2960	971	46632	9002.2000	1	416	14	5417
8708.3990	120	6599	1040	54791	9002.9000	1	735	8	5423
8708.4090	41	3441	429	44487	9003.1100 S	10935	1890	152242	23215
8708.5090	8	898	100	10142	9003.1900 S	42542	4451	369311	47137
8708.6090	35	2279	244	16893	9003.9000	1	213	8	3565
8708.7010	13	300	315	8127	9004.1000 S	44124	1747	1518935	29788
8708.7090	409	10109	3380	103066	9004.9000 S	100589	3395	735666	19467
8708.8090	62	4707	867	62679	9005.1000 S	7432	1638	52692	12338
8708.9190	29	4620	208	20521	9005.8000 S	418	147	6738	4025
8708.9290	235	7971	2853	92156	9006.2000 S	3	383	71	1360
8708.9310	4	246	26	2331	9006.4010 S	475	453	9755	4049
8708.9390	94	4795	777	45698	9006.4090 S	337	223	4818	5748
8708.9490	18	2108	151	19181	9006.5110 S	3105	1175	17311	9634
8708.9910	99	7070	899	63129	9006.5210 S	331	290	7894	5450
8708.9990	616	46804	6698	474411					
8709.1900 S	4	498	27	3043					
8709.9000	4	462	53	4044					

TABELL 10 (FORTS.). INNFØRSEL. VIKTIGERE VARER GRUPPERT ETTER DET HARMONISERTE SYSTEM (HS)
 IMPORTS OF PRINCIPAL COMMODITIES ACCORDING TO THE HARMONIZED SYSTEM (HS)

VARENR.	NOVEMBER 1991				JANUAR-NOVEMBER 1991				VARENR.	NOVEMBER 1991			
	MENGDE		VERDI		MENGDE		VERDI			MENGDE		VERDI	
	TONN	1000 KR.	TONN	1000 KR.	TONN	1000 KR.	TONN	1000 KR.		TONN	1000 KR.	TONN	1000 KR.
9006.5310	S	8007	4436	118010	37429	9026.1090	S	6321	5494	58605	48806		
9006.5910	S	3755	2225	36732	21314	9026.2010	S	1759	1486	51263	12654		
9006.6100	S	818	574	10379	4512	9026.2090	S	14937	4425	119105	40946		
9006.6200	S	20410	201	233945	1316	9026.8010	S	915	3638	10274	23379		
9006.9110		4	1102	34	8141	9026.8090	S	1446	1916	26418	60706		
9006.9190		1	925	14	9068	9026.9000		8	6797	116	76311		
9006.9900		1	212	12	3388	9027.1010	S	462	1788	3902	23980		
9007.2900	S	51	1044	158	3253	9027.1090	S	1614	361	26241	19689		
9007.9200		1	602	6	1976	9027.2010	S	63	2373	494	11462		
9008.1000	S	332	523	4678	5804	9027.2090	S	165	188	887	3436		
9008.2000	S	142	680	709	3698	9027.3010	S	36	1215	372	20068		
9008.3001	S	804	1505	6642	11979	9027.3090	S	16	414	322	3850		
9008.3009	S	198	1272	1446	5396	9027.5010	S	41	946	1359	8689		
9008.9000		3	482	48	10303	9027.8010	S	1313	5838	12130	54024		
9009.1100	S	133	1253	2961	34075	9027.8090	S	821	1383	8508	14782		
9009.1200	S	1167	14783	7071	104350	9027.9000		6	4785	83	62070		
9009.2100	S	1111	23936	9596	203283	9028.2000	S	2172	1292	14258	10956		
9009.2200	S	5	234	208	2950	9028.3000	S	6869	3368	91359	48488		
9009.3000	S	273	297	657	890	9028.9000		1	380	10	4729		
9009.9000		90	22337	734	195241	9029.1010	S	542	302	11607	10393		
9010.1000	S	49	1883	491	36378	9029.1090	S	4137	3151	31090	19351		
9010.2000	S	112	1465	1991	22986	9029.2020	S	386	876	3683	4916		
9010.3000		3	311	43	4352	9029.2090	S	3701	931	25869	5957		
9010.9000		6	2035	71	28505	9029.9000		1	556	13	15566		
9011.1000	S	286	1810	803	5292	9030.1000	S	9	130	695	3782		
9011.8000	S	528	2302	1399	11213	9030.2000	S	1171	1154	2399	9319		
9011.9000		0	651	5	6895	9030.3100	S	2616	2310	24667	12311		
9012.1000	S	11	4	2608	4613	9030.3900	S	7077	3054	98278	36641		
9013.1000		0	552	11	70071	9030.4000	S	40	836	693	13233		
9013.2000		1	1894	9	19512	9030.8100	S	937	504	3256	8456		
9013.8000		4	17532	21	46022	9030.8900	S	1457	2221	6164	31347		
9013.9000		1	2916	7	18654	9030.9010		0	205	6	3651		
9014.1010	S	16	248	895	14690	9030.9090		1	1227	12	12691		
9014.1090		2	1080	13	8726	9031.1010	S	22	938	453	5863		
9014.2010		0	2625	4	30853	9031.1090	S	50	323	3730	2741		
9014.2090		0	1465	4	10593	9031.2010	S	7	175	64	4602		
9014.8010	S	137	1941	4094	17351	9031.4000	S	180	557	2576	5188		
9014.8020	S	92	1418	1614	21536	9031.8010	S	2094	7201	30689	77309		
9014.8030		0	888	7	10374	9031.8090	S	4053	7079	63892	115439		
9014.8090		0	394	10	11416	9031.9000		8	9813	131	67239		
9014.9010		2	2966	31	32968	9032.1010	S	75433	1992	412760	19739		
9014.9090		1	1787	25	27827	9032.1090	S	88697	4286	1090472	38502		
9015.1010	S	9	253	531	9178	9032.2090	S	2395	577	27237	6680		
9015.1090		0	62	1	7686	9032.8100	S	115	215	1228	2399		
9015.2010		0	943	69	42274	9032.8910	S	2560	6262	30880	37810		
9015.3090		0	112	3	2508	9032.8990	S	10987	5594	74750	50558		
9015.4010		0	491	31	21697	9032.9000		5	5444	65	55165		
9015.8010		1	2074	14	26559	9033.0000		9	10407	116	103797		
9015.8090		0	1190	9	14692	KAP. 90			436133		4425341		
9015.9010		3	5058	31	42539	9101.1100	S	1107	2554	7493	14971		
9015.9090		2	3578	67	60870	9101.1900	S	2704	1073	4165	3720		
9016.0010	S	33	282	482	2333	9101.2100	S	142	1940	1064	16560		
9016.0090		3	354	28	3172	9101.9100	S	457	385	3227	1326		
9017.1001	S	7	95	713	4031	9101.9900	S	1621	1079	4292	4193		
9017.1009	S	179	565	2700	6258	9102.1100	S	85743	8743	522476	48639		
9017.2000		2	447	40	6210	9102.1200	S	1810	124	70148	4733		
9017.3000		3	770	39	10116	9102.1900	S	40963	4673	261404	28375		
9017.8010		1	261	12	3029	9102.2100	S	255	513	4016	5706		
9017.8090		9	1472	143	18972	9102.2900	S	10176	395	95496	3773		
9017.9000		2	251	23	3773	9102.9100	S	15027	1316	142762	9301		
9018.1100		1	884	19	13995	9102.9900	S	18967	541	126534	7639		
9018.1900		4	6871	83	119447	9105.1100	S	54305	1896	325706	12361		
9018.2000		38	3615	241	24455	9105.2100	S	17097	1290	138493	8371		
9018.3100		13	1135	173	19256	9105.9100	S	12622	1082	80348	5925		
9018.3900		38	8101	405	85500	9105.9900	S	7227	574	38215	3548		
9018.4100		3	1466	24	14528	9106.1000	S	367	229	12119	5607		
9018.4900		18	9040	109	56980	9106.9000	S	2476	375	30565	4526		
9018.5000		2	1435	18	16809	9107.0000	S	10205	1008	101347	11633		
9018.9000		79	35390	725	351433	9109.1900	S	7018	263	43825	1439		
9019.1000		24	2065	106	12832	9113.1020	TG	3	258	11	2722		
9019.2000		4	1961	65	29866	9113.2000		0	247	3	3117		
9020.0000		8	2847	101	28525	9113.9000		1	1012	9	9806		
9021.1100		0	1254	3	13116	9114.9000		1	612	9	4827		
9021.1900		5	4067	53	29495	KAP. 91			33352		234294		
9021.2100		1	550	5	5327	9201.1000	S	128	1665	1154	12350		
9021.2900		0	1290	4	12269	9201.2000	S	6	265	69	4490		
9021.3000		2	3216	15	26304	9201.9000	S	13	239	37	766		
9021.4000		1	5124	6	40979	9202.9000	S	1889	937	17073	8369		
9021.5000		0	1254	1	8366	9203.0000	S	2	1060	21	8791		
9021.9000		10	3651	78	37270	9204.1000	S	39	486	2052	6232		
9022.1100		14	8343	134	88493	9205.1000	S	235	849	2626	9386		
9022.1900		0	252	25	8852	9205.9009	S	1832	854	9365	7552		
9022.2100		0	165	15	7257	9206.0001	S	723	647	6290	4056		
9022.2901	S	32901	1576	434814	17879	9206.0009	S	1903	523	17134	2707		
9022.2909		0	182	16	7447	9207.1001	S	69	359	532	3154		
9022.3001	S	8	314	55	2184	9207.1002	S	11764	7304	49954	33896		
9022.3002	S	3	215	12	642	9207.1003	S	47	327	733	4206		
9022.9000		3	3832	71	42598	9207.1009	S	2012	319	3373	852		
9023.0000		10	6103	130	55440	9207.9001	S	602	931	6383	7989		
9024.1000		1	109	8	4130	9209.3000		1	462	6	3199		
9024.8000		2	571	23	9145	9209.9200		1	142	9	2321		
9024.9000		1	560	9	4507	9209.9300		0	132	9	3660		
9025.1109	S	47170	1654	470196	13966	9209.9400		5	480	28	8326		
9025.1910	S	3438	576	64789	7766	9209.9900		6	873	58	9601		
9025.1990	S	12256	582	122009	7473	KAP. 92			19493		146745		
9025.2090	S	1417	250	14489	1998	9301.0000		1	90	26	32292		
9025.8010	S	218	229	4738	3826	9302.0000	S	600	504	7108	11720		
9025.8090	S	6526	481	61768	5183								
9025.9000	S	16	838	58	6582								
9026.1010	S	1787	6015	17852	49299								

TABELL 11. UTFØRSEL. VIKTIGERE VARER GRUPPERT ETTER DET HARMONISERTE SYSTEM (HS)

EXPORTS OF PRINCIPAL COMMODITIES CLASSIFIED ACCORDING TO THE HARMONIZED SYSTEM (HS)

TEKSTEN TIL DE VARENUMMER SOM ER GITT I TABELLEN, FINNES I STATISTISK VAREFORTEGNELSE FOR UTENRIKS-HANDELEN 1991, UTGITT I SERIEN NORGES OFFISIELLE STATISTIKK OG KAN FÅS VED HENVENDELSE TIL BYRÅET. VAREFORTEGNELSEN ER OGSÅ INNRBEIDD I TOLLTARIFFEN, UTGITT AV TOLL- OG AVGIFTS-DIREKTORATET. DEN ER TIL SALGS I BOKHANDELEN.

THE DESCRIPTIONS OF THE COMMODITY NUMBERS IN THE TABLE ARE GIVEN IN THE COMMODITY LIST FOR EXTERNAL TRADE STATISTICS, PUBLISHED BY THE CENTRAL BUREAU OF STATISTICS.

A COPY MAY BE OBTAINED FROM THE BUREAU.

MENGDENHET	QUANTITY UNIT
.. = OPPGAVE MANGLER	NOT AVAILABLE
S = STYKKER	NUMBER, PIECES, HEADS
P = PAR	PAIRS
TG = 1000 GRAM	1000 GRAMMES
TL = 1000 LITER	1000 LITRES
U = KUBIKKETER	CUBIC METRES
TU = 1000 KUBIKKETER	1000 CUBIC METRES
B = BRUTTO REG. TONN	GROSS TONS
Z = MWH (MEGAWATTIME)	MWH (MEGA WATT HOURS)
V = KVADRATMETER	SQUARE METRES

OMFANG: VARER SOM I DEN AKTUELLE MÅNED ELLER I GJENNOMSNITT HITIL I ÅR HAR EN VERDI PÅ KR. 200 000 ELLER MER.

COVERAGE: COMMODITIES WHICH IN THE ACTUAL MONTH OR AS AN AVERAGE DURING THE YEAR HAVE A VALUE OF NOK 200 000 OR MORE.

VARENR.	NOVEMBER 1991	JANUAR-NOVEMBER 1991	VARENR.	NOVEMBER 1991	JANUAR-NOVEMBER 1991
COMMODITY CODE	MENGDE QUANTITY	VERDI VALUE	COMMODITY CODE	MENGDE QUANTITY	VERDI VALUE
	TONN	1000 KR.		TONN	1000 KR.
0000.0032	8	456	0304.2002	312	10069
0000.0099	14	121	0304.2003	1452	46761
KAP.00		577	0304.2004	1075	21297
			0304.2005	1177	6704
0101.1919	S 20	447	0304.2006	2	40
KAP.01		607	0304.2007	36	918
			0304.2008	533	30570
0202.2000	142	929	0304.2009	441	8662
0202.3000	168	1320	0304.9000	128	5588
0203.1100	21	276	0305.1000	39	2266
0203.1200	43	545	0305.2000	7	123
0203.2200	314	4191	0305.3001	136	1381
KAP.02		7774	0305.3002	65	9493
			0305.3009	340	12399
0301.9200	54	3152	0305.4100	180	18093
0301.9901	-	-	0305.4200	133	1865
0301.9909	1	587	0305.4900	45	4114
0302.1101	83	2318	0305.5101	20	1277
0302.1109	6	205	0305.5102	35	2672
0302.1201	8975	318868	0305.5103	474	53343
0302.1900	11	443	0305.5104	19	1048
0302.2101	115	1873	0305.5107	2881	129300
0302.2102	4	284	0305.5901	32	1099
0302.2200	93	1038	0305.5902	27	936
0302.2300	44	1714	0305.5903	1100	27569
0302.2900	9	167	0305.5904	34	1722
0302.4001	45	208	0305.5905	374	11105
0302.4003	7766	12107	0305.5906	455	20957
0302.4009	2617	8372	0305.5907	1	78
0302.5000	341	7145	0305.5908	23	179
0302.6200	101	1469	0305.6101	239	1121
0302.6300	1202	9988	0305.6109	2215	11335
0302.6400	1472	4172	0305.6200	357	11559
0302.6501	603	4759	0305.6901	1	7
0302.6901	41	1380	0305.6902	71	917
0302.6902	19	330	0305.6903	40	1335
0302.6903	877	8115	0305.6909	14	376
0302.6904	20	366	0306.1301	41	2986
0302.6909	59	1526	0306.1302	44	1294
0302.7000	2	110	0306.1309	1	65
0303.2101	445	12635	0306.2200	1	316
0303.2201	1721	57316	0306.2300	38	1977
0303.2209	3	108	0306.2900	22	666
0303.2901	-	-	0307.1000	8	555
0303.3101	2429	33999	0307.2100	1	606
0303.3102	10	387	0307.2900	-	-
0303.3200	19	224	0307.3900	2	35
0303.5001	2491	14393	0307.4900	330	1212
0303.5003	374	1468	KAP.03		1187780
0303.5009	1573	9388			
0303.6000	92	1801	0402.2100	-	-
0303.7200	241	3748	0402.2900	-	-
0303.7300	89	684	0404.9000	15	418
0303.7400	36501	161801	0405.0000	503	4368
0303.7901	82	734	0406.1000	354	4905
0303.7902	472	3727	0406.3000	38	1103
0303.7909	146	543	0406.9000	1868	39511
0303.8000	59	2811	0407.0010	-	-
0304.1001	31	720	0408.9100	9	198
0304.1002	16	585	KAP.04		50806
0304.1003	35	681			
0304.1004	136	877	0504.0000	62	679
0304.1005	337	18125	0511.9101	252	865
0304.1008	7	382	0511.9102	80	728
0304.2001	54	1519	0511.9103	3270	1964

TABELL 11 (FORTS.). UTFØRSEL. VIKTIGERE VARER GRUPPERT ETTER DET HARMONISERTE SYSTEM (HS)
EXPORTS OF PRINCIPAL COMMODITIES ACCORDING TO THE HARMONIZED SYSTEM (HS)

VARENR.	NOVEMBER 1991		JANUAR-NOVEMBER 1991		VARENR.	NOVEMBER 1991		JANUAR-NOVEMBER 1991	
	MENGDEN	VERDI	MENGDEN	VERDI		MENGDEN	VERDI	MENGDEN	VERDI
0511.9990	22	82	464	2398	2007.1010	1	14	531	3900
KAP.05		4538		80685	2007.9910	88	726	1248	11198
0601.2000	-	-	52	2602	2007.9990	21	209	198	1703
0604.1000	32	755	457	11417	2008.1190	43	697	405	6744
0604.9109	10	307	10	307	KAP.20		7047		67872
KAP.06		1303		17416	2102.3000	8	201	56	1349
KAP.07		217		7367	2103.9001	88	803	895	7795
0802.1200	9	258	47	739	2103.9009	19	771	252	8265
0809.2020	-	-	100	2830	2104.1040	8	335	94	3877
0811.9090	1	6	294	4675	2104.1050	17	480	250	5483
KAP.08		734		15319	2104.1090	36	845	265	6445
KAP.09		248		4199	2105.0010	13	266	62	1018
KAP.10		169		551	2105.0020	2	26	160	2388
KAP.11		279		1543	2105.0090	0	10	607	4271
1209.9900	23	420	35	686	2106.9041	24	794	244	8128
1212.2000	226	845	3081	13371	2106.9099	179	4491	3346	75245
KAP.12		1329		15506	KAP.21		9364		133790
KAP.13		-		4149	2201.9001 TL	127	504	2808	9655
KAP.14		22		172	2202.1000 TL	196	813	769	2775
1504.1091	92	1500	1031	21549	2203.0002 TL	104	682	1281	8111
1504.1092	69	386	1815	11456	2203.0003 TL	22	190	300	2661
1504.1093	26	713	938	6783	2204.2109 TL	11	492	159	6221
1504.1099	2	173	49	2711	2207.1000 TL	3261	8076	16343	43189
1504.2020	5561	11770	54754	108851	2208.2000 TL	2	245	28	2896
1507.1000	-	-	1246	3625	2208.3000 TL	11	484	177	7516
1507.9000	143	753	1292	7240	2208.9000 TL	66	2051	643	20073
1514.1000	-	-	600	3202	KAP.22		13962		109845
1516.1010	2583	10407	24151	109097	2301.2000	5127	18517	106428	341256
1516.1090	-	-	973	4242	2304.0000	12928	17363	135414	184288
1516.2090	405	1721	2284	11047	2309.9091	944	7382	8276	71960
1517.1001	308	1834	2765	17282	2309.9099	6	83	544	5987
1517.1002	112	808	1507	10897	KAP.23		43649		607238
1519.1100	1185	4502	7165	28626	2401.1000	4	273	19	1087
1519.1300	1404	5227	8592	37704	2402.2002	4	742	51	8681
1519.1900	264	1648	6165	27035	2402.2003	1	140	13	2452
1519.3000	12	1199	83	5919	2403.1000	34	3942	442	45211
KAP.15		43452		426052	KAP.24		5336		60016
1601.0000	18	723	194	9324	2501.0009	204	303	1341	1749
1602.2000	13	231	146	2635	2502.0000	-	-	69528	9521
1602.5000	6	197	109	2285	2504.1000	-	-	1137	4288
1603.0090	3	254	22	1105	2510.2000	-	-	11751	4085
1604.1100	35	2736	223	18482	2511.1000	51	69	7927	4755
1604.1204	5	341	21	1400	2514.0000	854	2299	15186	30433
1604.1205	298	2290	1378	11761	2515.1100	148	968	6393	24829
1604.1206	161	1381	962	9335	2516.1100	6146	15697	65007	166429
1604.1209	156	1362	209	2520	2516.1200	740	2705	5568	12612
1604.1301	348	13544	3889	142139	2516.2200	300	1080	393	1480
1604.1500	540	7065	3750	43953	2516.9001	5260	14710	65502	180260
1604.1901	711	18378	8373	232468	2517.1000	509399	23249	4733661	214015
1604.1909	185	4559	1638	35647	2517.4100	3760	532	68717	10807
1604.2001	42	760	391	7456	2517.4900	314621	16388	2443814	135826
1604.2004	232	5836	2144	52987	2518.1001	6938	642	37738	4177
1604.2005	11	156	189	2606	2518.1002	3328	2201	115108	29591
1604.2006	53	1429	1472	38254	2519.9000	172	385	3111	7166
1604.2007	2	74	756	9107	2521.0000	13237	1246	118391	11092
1604.2009	14	672	198	8074	2522.1000	-	-	2952	2659
1604.3002	45	1731	477	15133	2523.1000	-	-	115104	29012
1605.2001	1307	54279	11631	493669	2523.2900	2164	431	44412	8547
1605.2009	215	12177	2374	136183	2525.2000	246	603	1890	7075
1605.9000	15	673	213	8184	2526.2000	3517	4532	30320	39823
KAP.16		131298		1290664	2527.0000	-	-	880	3040
1704.9001	23	452	154	2833	2529.1000	10120	5445	71225	13680
1704.9002	28	592	225	5998	2529.3000	23148	11303	266679	126438
1704.9003	99	2642	1885	45377	2530.2000	-	-	3500	2601
1704.9009	52	797	392	6808	KAP.25		105343		1111421
KAP.17		4614		63529	2601.1100	39103	6127	721059	96294
1803.1000	27	352	42	725	2601.1200	4561	1263	1252463	289471
1806.1000	22	332	205	3387	2602.0000	-	-	27752	34663
1806.3100	39	1825	977	33093	2603.0000	3	6084	79276	223060
1806.3200	34	1168	679	22219	2604.0000	3646	7189	22102	56087
1806.9010	250	8499	2423	67071	2607.0000	-	-	6062	7945
KAP.18		12504		128926	2608.0000	-	-	5561	11370
1901.9090	9	534	104	6190	2614.0000	25381	9381	362296	146185
1905.1000	53	938	564	9829	2619.0000	1107	82	23026	35281
1905.3001	27	369	541	5778	2620.1100	23	201	42	267
1905.3002	22	607	651	16909	2620.3000	25	66	3312	7762
1905.9001	100	1920	1370	25214	2620.4000	352	177	8509	8736
1905.9003	103	1385	1376	19039	2620.9000	292	2272	1618	99940
1905.9004	12	212	14	273	2621.0000	19333	22722	126700	164770
1905.9005	21	448	340	7532	KAP.26		55682		1183746
1905.9009	249	4542	2946	55625	2701.1100	597	:	19361	:
KAP.19		11283		150737	2701.1200	-	-	17837	:
2005.1000	12	362	150	4767	2703.0001	-	-	7419	4447
2005.2009	164	2148	644	6724	2704.0001	-	-	5733	:
2005.9000	133	1945	1235	16311	2707.1000	-	-	46582	63864
					2709.0000	6902256	7072392	74679737	73227614
					2710.0012 U	54495	61996	1652667	1960893
					2710.0015 U	15	62	539	2580
					2710.0016 U	118753	120393	1160102	1134576
					2710.0021 U	7325	8744	385331	482139
					2710.0026 U	130846	155476	3185464	3505794
					2710.0027 U	21689	14454	50832	41452
					2710.0029 U	33376	29197	235115	211106

TABELL 11 (FORTS.). UTFØRSEL. VIKTIGERE VARER GRUPPERT ETTER DET HARMONISERTE SYSTEM (HS)
 EXPORTS OF PRINCIPAL COMMODITIES ACCORDING TO THE HARMONIZED SYSTEM (HS)

VARENR.	NOVEMBER 1991				JANUAR-NOVEMBER 1991				VARENR.	NOVEMBER 1991				JANUAR-NOVEMBER 1991			
	MENGDE		VERDI		MENGDE		VERDI			MENGDE		VERDI		MENGDE		VERDI	
	TONN	1000 KR.	TONN	1000 KR.	TONN	1000 KR.	TONN	1000 KR.		TONN	1000 KR.	TONN	1000 KR.	TONN	1000 KR.	TONN	1000 KR.
2710.0091 U	88763	54795	924220	540104	3208.1000	291	5793	3479	68662								
2710.0095	125	1111	1458	14796	3208.2000	211	4348	2124	45672								
2710.0099	340	2484	4826	28249	3208.9000	415	9086	6757	128458								
2711.1200	49569	57178	553228	856374	3209.1000	66	793	1179	14374								
2711.1300	15912	21604	344011	459486	3209.9000	68	1377	2215	32496								
2711.1400	-	-	10868	28684	3210.0000	6	268	65	2134								
2711.1900	2802	523	27195	15880	3214.1005	21	543	203	5725								
2711.2100 TU	2312716	1625657	22509357	15716176	3214.1006	79	889	542	6095								
2712.2000	2	199	48	4106	3214.9000	33	264	542	2349								
2712.9000	605	1066	4824	12420	3215.1100	12	248	177	3083								
2713.1100	4736	5168	63290	74175	3215.1900	87	2589	942	26178								
2713.1200	-	-	20104	25030	KAP.32	-	53325	-	607400								
2716.0000	2(1)131244	17017	5616416	588226	3302.1090	60	851	686	11252								
KAP.27	-	9250966	-	99061363	3304.1000	1	475	28	6242								
2802.0000	-	-	5339	3443	3304.9910	79	4369	515	28487								
2804.6100	1	3173	10	27894	3304.9990	1	228	14	2328								
2804.6900	4242	32374	55506	423042	3305.1000	16	560	470	9450								
2806.1000	3926	396	26890	4310	3305.9000	4	111	143	2966								
2807.0000	:	1804	:	34382	KAP.33	-	7392	-	70093								
2808.0000	:	34	:	2458	3401.1110	1	46	264	6265								
2811.2100	1675	850	31207	15108	3402.1100	3505	22123	29026	192237								
2811.2200	6066	3205	74509	52067	3402.1300	325	2375	2406	17934								
2811.2900	873	332	5693	1952	3402.1900	45	447	952	7589								
2815.1200	:	8478	:	150710	3402.2012	37	291	325	2519								
2817.0010	219	786	2897	10443	3402.2019	619	3670	5520	30835								
2821.1000	274	1255	2037	9653	3402.2090	3	137	207	3036								
2823.0000	308	4028	5263	59301	3402.9019	31	312	647	5928								
2825.5000	422	7557	4253	76085	3402.9090	456	3782	4978	38842								
2826.1200	:	2360	:	28504	3403.1100	2	290	5	589								
2826.9000	0	441	7	1696	3403.9100	-	-	314	2346								
2827.3100	62	234	230	1445	3403.9900	29	396	120	1992								
2827.3300	781	114	11219	2859	3405.1000	10	210	11	273								
2829.1100	1976	6032	21786	67251	3406.0000	210	3437	1325	21816								
2833.2900	2246	353	40624	7768	KAP.34	-	38743	-	348786								
2834.2100	-	-	2241	6891	3501.1000	123	2780	1808	42176								
2834.2900	:	11992	:	52252	3506.9100	36	542	292	3539								
2835.2900	204	2098	2207	23105	3507.9000	6	171	104	2652								
2835.3900	44	203	73	328	KAP.35	-	3956	-	54946								
2836.1000	:	753	:	5478	3601.0010	:	2001	:	13827								
2840.2000	21	306	103	1586	3601.0090	:	-	:	12027								
2841.2000	109	:	1094	:	3602.0000	:	15163	:	140435								
2844.4000	0	387	0	2801	3603.0010	1	295	21	3415								
2846.9000	0	283	14	8831	3603.0090	1	341	22	5175								
2847.0000	98	400	1018	4179	3604.9000	0	59	15	8428								
2849.1000	6402	:	75387	:	KAP.36	-	17995	-	184178								
2849.2000	5060	33069	59253	411178	3701.9900	0	76	8	2959								
KAP.28	-	145207	-	1752018	3702.3100	6	2794	23	7365								
2901.2990	-	-	89	7844	3702.3900	7	2798	63	31921								
2903.2100	:	18485	:	803730	3702.5400	2	1442	13	7919								
2906.1900	-	-	0	2401	3703.9000	0	45	27	3561								
2909.1100	6	158	114	2587	3704.0000	5	935	69	13189								
2912.2900	20	277	600	7526	3707.9000	3	88	40	2834								
2912.4100	:	7882	:	90097	KAP.37	-	9061	-	81288								
2915.1100	:	-	:	2507	3801.3000	2071	5942	37516	103001								
2915.2100	684	2093	5798	17835	3802.9000	768	1693	6629	15170								
2915.2400	310	1850	2416	14703	3803.0009	762	2317	6325	18844								
2915.7020	99	1070	892	9711	3804.0000	24919	20331	202830	162165								
2915.9090	101	1276	1162	14552	3806.9001	649	2903	8615	36664								
2916.1990	41	7351	198	26474	3806.9009	109	375	1401	4795								
2916.3200	0	824	0	1315	3807.0002	2298	2068	18836	17048								
2917.3990	6	1905	20	7221	3808.2000	118	1826	811	14752								
2921.2900	21	274	158	2884	3808.3000	4	102	188	3445								
2921.4290	7	252	7	252	3808.9000	16	644	224	8261								
2922.1900	29	5870	372	52601	3809.9200	293	1168	3448	15626								
2923.9000	5	50	132	15873	3810.1010	68	530	822	5366								
2924.2900	80	38429	981	972437	3811.9000	49	532	626	6488								
2925.1900	-	-	56	4161	3813.0000	4	86	303	5304								
2926.2000	:	7490	:	86707	3814.0000	211	946	1974	11748								
2926.9000	:	340	:	1939	3815.9000	207	1608	2279	26413								
2936.2900	-	-	21	3660	3816.0000	1396	1569	21949	16979								
2939.1000	-	-	2	2625	3820.0000	552	2796	1816	13997								
2941.9000	367	11041	4075	106984	3822.0000	3	4087	27	41045								
KAP.29	-	108324	-	2292277	3823.4000	78	283	952	3304								
3002.3900	-	-	6	3367	3823.5000	86	279	4919	3782								
3002.9000	5	9651	51	100424	3823.9001	11	197	134	2547								
3003.3900	-	-	11	2784	3823.9003	3723	2408	12564	7969								
3003.9000	571	8519	6040	89286	3823.9009	38696	24333	512572	307541								
3004.3900	28	5117	531	79361	KAP.38	-	79771	-	864378								
3004.5000	57	2756	631	47526	3901.1000	8820	39860	108045	622327								
3004.9001	1	1238	6	2061	3901.2009	7199	44025	61332	438840								
3004.9009	10	3699	207	44005	3901.9000	5	192	122	2552								
3005.1000	3	407	61	7804	3902.1009	5315	25675	48913	275161								
3005.9002	1	203	18	3590	3902.3000	2142	14231	29078	180099								
3006.2000	0	214	0	509	3903.1100	1244	11384	12126	114189								
3006.3000	19	28030	212	321104	3903.1909	0	877	7	4519								
KAP.30	-	60148	-	708849	3904.1000	:	25443	:	272386								
3101.0000	23	401	441	9608	3904.2100	:	1215	:	14835								
3102.3000	:	789	:	79906	3904.2200	:	949	:	9322								
3102.6000	:	30779	:	407092	3904.6100	0	300	3	3686								
3105.2000	:	119654	:	1602127	3905.1100	865	5055	7887	48854								
3105.5100	:	3717	:	124523	3905.2000	20	446	507	10924								
KAP.31	-	155498	-	2226239	3906.9000	198	4638	2426	52660								
3204.1700	18	624	154	7558	3907.2009	9	264	23	532								
3206.1000	:	25806	:	250468													
3206.2000	-	-	260	4468													

(1) MÅNED GJELDER OKTOBER, HITTIL I ÅR GJELDER JANUAR - OKTOBER.

TABELL 11 (FORTS.). UTFØRSEL. VIKTIGERE VARER GRUPPERT ETTER DET HARMONISERTE SYSTEM (HS)
 EXPORTS OF PRINCIPAL COMMODITIES ACCORDING TO THE HARMONIZED SYSTEM (HS)

VARENR.	NOVEMBER 1991		JANUAR-NOVEMBER 1991		VARENR.	NOVEMBER 1991		JANUAR-NOVEMBER 1991	
	MENGDE	VERDI	MENGDE	VERDI		MENGDE	VERDI	MENGDE	VERDI
	TONN	1000 KR.	TONN	1000 KR.		TONN	1000 KR.	TONN	1000 KR.
3907.3000	39	1477	420	13852	4205.0000	2	187	39	2782
3907.5000	336	2983	4093	37812	KAP.42		2709		30065
3907.9100	:	20993	:	262538					
3907.9909	261	9464	2265	80036	4301.1000 S	22769	2272	379395	42139
3908.9000	22	551	135	2596	4301.6001 S	12	5	142213	42101
3909.1000	1163	6208	16690	79735	4301.6002 S	44	20	312256	94569
3909.2000	1158	12424	14021	153683	4301.6009 S	1306	319	112625	33277
3909.3000	159	1289	1719	18345	4301.7000 S	772	318	18875	3397
3909.4009	345	4394	3204	46039	4301.8000 S	-	-	12650	2785
3909.5001	14	499	95	3772	4302.1100	0	674	3	6060
3909.5009	13	582	264	10855	4302.1909	2	489	17	5753
3910.0000	1	60	56	2859	4303.1001 S	17	121	463	4314
3915.9000	215	643	1405	4436	KAP.43		4612		239799
3916.2000	16	449	178	4966					
3916.9090	15	614	180	6671	4401.2101 U	10049	3140	91235	29296
3917.1000	2	278	16	987	4401.3002 U	8438	352	34264	3056
3917.2100	267	4042	1759	24996	4403.1000 U	45	88	1651	2795
3917.2200	17	299	193	3767	4403.2001 U	4904	2444	116680	54878
3917.2300	162	1568	1072	12114	4403.2005 U	18531	5505	285179	84947
3917.2990	54	1073	879	16906	4403.2006 U	14104	4584	235212	78190
3917.3190	46	674	503	8019	4403.2009 U	2086	569	14324	5602
3917.3900	10	1758	104	4317	4403.9901 U	447	224	6705	3336
3917.4000	70	2585	730	23361	4404.1000	448	1158	4044	10505
3918.1009	185	1502	3003	21865	4407.1001 U	463	496	3751	6232
3919.9010	0	1	264	4178	4407.1002 U	2091	2748	12234	18308
3919.9090	55	876	426	8823	4407.1003 U	6702	9032	53057	77555
3920.1000	514	7040	5396	78807	4407.1004 U	50171	64836	470091	673535
3920.2000	14	697	170	6307	4407.1008 U	126	286	2768	5305
3920.3000	59	800	705	9385	4407.1009 U	3811	6025	45817	78369
3920.4100	1115	13087	11455	142075	4407.2100 U	396	302	620	1138
3920.4200	698	10453	8509	125504	4408.1090 U	75	258	178	688
3920.5900	16	355	179	4185	4409.1020	10	446	238	7579
3920.9200	106	3887	939	39668	4409.1091 U	321	737	4439	10850
3920.9900	3	414	84	6178	4409.1092 U	2450	4326	26599	50449
3921.1101	9	185	177	3729	4409.2020	22	689	142	4518
3921.1109	186	4074	2654	52961	4410.1001 U	4876	5179	58699	64625
3921.1309	32	292	208	3330	4410.1002 U	3427	4687	37874	55210
3921.1419	17	292	36	654	4410.1003 U	2044	5514	20295	57465
3921.9020	199	6011	1993	60610	4410.1009 U	817	1079	14094	20360
3921.9040	6	223	64	1141	4411.1100	214	602	5733	13621
3922.1000	8	279	29	1312	4411.1900	953	3769	5449	23731
3922.9000	11	1610	64	7671	4411.9100	163	447	1045	3054
3923.1004	296	6383	2018	53162	4411.9900	506	1610	13707	42480
3923.1006	252	5559	2509	57658	4412.1201 U	95	1144	908	10601
3923.2110	175	2829	1606	28722	4412.1209 U	-	-	345	4330
3923.2190	55	974	1111	18656	4412.9900 U	-	-	726	6586
3923.2910	28	619	285	5729	4415.1000	54	183	343	2591
3923.2990	20	987	299	10346	4415.2000	52	202	2077	5411
3923.3001	272	5194	3127	62250	4416.0090	-	-	345	2899
3923.3002	131	4435	1122	38951	4418.1001 S	11386	17003	119782	182566
3923.5000	13	526	256	8992	4418.1002 S	3150	4478	23504	38943
3923.9004	37	964	237	5883	4418.2003 S	411	888	2743	7070
3923.9006	44	1234	569	13272	4418.2004 S	891	2380	9048	24076
3924.1001	9	812	56	5495	4418.2005 S	2853	1805	21661	18851
3924.1009	19	784	259	9352	4418.2006 S	4036	1722	43118	21688
3924.9001	12	289	138	3135	4418.2008 S	82	185	2581	3762
3924.9009	2	107	118	3808	4418.2009	94	1802	385	8421
3925.1000	44	1877	216	9487	4418.3000 V	75014	15799	77246	154532
3925.2009	2	262	37	2999	4418.4000	11	169	342	2469
3925.9001	9	200	120	2737	4418.9001	1282	11971	8443	82533
3925.9009	11	374	261	6959	4418.9002 S	451	3126	2465	18708
3926.1000	91	2430	1174	27247	4418.9005 S	27	230	290	1774
3926.2000	8	442	57	5221	4418.9007	561	5611	4254	45291
3926.3000	42	1311	378	11608	4418.9009	950	13610	8292	102501
3926.9091	7	408	85	5005	4421.9009	68	3442	347	24919
3926.9094	65	1539	501	13983	KAP.44		218811		2284930
3926.9098	386	13301	3946	137513					
KAP.39		379800		4349253	KAP.45		5		398
4009.1000	27	490	45	1382	4602.9000	2	235	3	243
4009.3000	32	1787	310	18445	KAP.46		243		1992
4009.5000	4	426	47	4364					
4010.1000	13	422	28	1136	4701.0000	14270	32630	149535	343990
4010.9100	166	4684	1977	55919	4702.0000	8206	39029	114740	519109
4011.1000 S	110201	26878	1477498	326278	4703.2100	9077	:	92002	:
4011.2000 S	557	565	3382	4391	4703.2900	9995	:	74430	:
4012.2000	23	312	255	4457	4704.1100	724	356	4411	2057
4013.1000	31	3009	279	26784	4704.2100	6311	25454	67633	268142
4016.9100	19	350	99	2836	4705.0000	2789	6659	25639	65010
4016.9300	48	2304	422	19465	4707.1000	914	826	4746	6043
4016.9500	6	756	11	1295	4707.3000	3154	1415	37910	16525
4016.9900	22	674	160	8499	4707.9000	2565	1186	30263	16355
KAP.40		43990		496993	KAP.47		169340		1819683
4101.1000	81	1278	729	9421	4801.0000	60952	:	729176	:
4101.2100	555	7352	6994	99314	4802.4000	541	2364	10990	57812
4101.2900	54	335	408	3805	4802.5200	1846	12224	24232	159898
4102.1000	392	4896	2410	29189	4802.6000	18200	84018	245180	1145405
4102.2900	20	257	173	1553	4803.0009	1076	7207	11988	85293
4103.9001	180	1691	272	2930	4804.1100	3381	9914	40780	119306
4104.1020	51	8030	375	59539	4804.1900	4421	21924	45708	232985
4104.2200	14	427	136	3148	4804.2100	3857	16825	32831	142954
4104.3110	53	8114	487	67015	4804.3100	316	1402	4279	22485
4105.2010	1	364	8	3721	4804.3900	1718	11752	15137	106686
KAP.41		33157		285780	4804.4200	423	3302	3679	29296
4202.9209 S	4910	229	47363	2186	4804.5100	53	404	1176	9657
4202.9900 S	1395	203	21080	1487	4804.5200	605	5041	4035	34958
4203.1001 S	483	431	6910	4283	4805.1000	2186	:	51668	:
4203.1005 S	393	519	9268	6858	4805.3000	1049	8524	14851	115344
					4805.6000	1570	9004	17855	93015

TABELL 11 (FORTS.). UTFØRSEL. VIKTIGERE VARER GRUPPERT ETTER DET HARMONISERTE SYSTEM (HS)
 EXPORTS OF PRINCIPAL COMMODITIES ACCORDING TO THE HARMONIZED SYSTEM (HS)

VARENR.	NOVEMBER 1991		JANUAR-NOVEMBER 1991		VARENR.	NOVEMBER 1991		JANUAR-NOVEMBER 1991	
	MENGDE	VERDI	MENGDE	VERDI		MENGDE	VERDI	MENGDE	VERDI
	TONN	1000 KR.	TONN	1000 KR.		TONN	1000 KR.	TONN	1000 KR.
4805.7000	111	343	1209	3970	5512.1910	1	142	23	2544
4805.8000	2215	9356	22993	78022	5513.2900	8	672	23	1644
4806.2000	2222	24609	26066	279840	5513.4900	0	289	5	2524
4807.9900	53	267	845	4171	5515.1390	4	523	30	6268
4808.1000	2801	8323	7252	21633	KAP.55		4124		35327
4810.2900	599	4163	10209	69055					
4810.3900	28	366	346	5518	5601.1010	88	6108	1067	73146
4810.9100	1095	7086	15235	96197	5601.2100	14	489	272	9434
4811.3100	1178	9283	12243	98997	5601.2210	6	246	6	246
4811.3900	409	4960	4130	45630	5602.1000	1	268	3	400
4811.4000	13	393	147	3192	5603.0000	46	888	861	9344
4811.9005	42	1192	526	11167	5607.4100	21	304	164	3650
4811.9009	40	629	363	4074	5607.4900	62	1668	789	21001
4814.3000	2	152	40	2766	5607.5000	104	2274	939	22330
4817.1000	152	2974	1648	33212	5607.9090	9	994	75	7173
4818.1000	260	2267	3241	27658	5608.1100	102	7985	643	41171
4818.2000	8	374	65	3179	5608.1900	5	407	113	7589
4818.3000	18	397	174	3763	5608.9090	0	12	290	22601
4818.4000	185	4879	1777	46634	KAP.56		22040		222937
4819.1000	132	2484	1698	28700					
4819.2001	143	1212	2422	19941	5701.1000	1	192	6	2991
4819.2009	411	4942	2218	31302	5702.3100	2	274	5	695
4819.3000	300	2103	1569	11864	KAP.57		647		9241
4819.4000	24	243	225	3608					
4819.5091	442	5872	2828	37103	5809.0000	2	250	8	1188
4819.5099	545	6711	5996	76429	5811.0000	1	212	5	782
4819.6000	5	478	30	1163	KAP.58		710		6501
4820.3000	115	1786	1018	16486					
4820.9000	12	240	74	2517	5902.1000	-	-	341	15983
4821.1000	17	1223	325	19686	5903.1099	67	2817	606	24332
4821.9000	5	534	35	2727	5903.2090	56	11175	463	79222
4822.9000	55	422	263	1757	5903.9090	17	1000	184	10262
4823.4000	1	56	18	2771	5907.0090	0	264	2	1262
4823.7001	112	1663	1384	20177	5909.0000	12	1407	114	13514
4823.7009	469	7279	5364	81100	5911.3200	5	6287	38	51747
4823.9003	71	410	551	3199	5911.4000	-	-	18	5054
4823.9009	850	1658	4998	13896	5911.9009	1	203	22	3608
KAP.48		538198		6424909	KAP.59		23286		209034
4901.1001	21	972	148	5298	6001.1000	10	486	73	5196
4901.1009	23	721	232	8459	6001.2290	14	1737	163	20066
4901.9100	6	273	87	2652	6001.9200	16	1260	199	15304
4901.9901	6	442	78	3897	6002.4310	2	203	10	1251
4901.9902	896	14125	4666	108942	KAP.60		3812		43480
4902.9000	0	38	253	4955					
4903.0000	1	221	4	417	6103.1900 S	-	-	6606	4939
4905.9900	17	4346	48	12032	6104.6200 S	1202	132	29081	2204
4906.0000	-	-	1	2569	6104.6300 S	1091	95	53037	5101
4907.0000	73	537	73	537	6106.1000 S	1105	40	42020	3191
4909.0000	3	258	39	2623	6107.9900 S	2436	282	19546	2249
4910.0000	5	856	104	4590	6109.1000 S	7214	406	189599	7298
4911.1010	29	330	36	406	6109.9010 S	7760	502	75592	4685
4911.1090	208	4194	1169	36155	6110.1000 S	14322	2684	114016	24466
4911.9190	2	276	60	4861	6110.2000 S	10044	1188	112723	8765
4911.9902	47	602	161	2099	6110.3000 S	2269	347	28797	4376
4911.9909	21	3373	484	28118	6110.9000 S	2820	368	11933	1434
KAP.49		31804		232412	6112.1100 S	1467	80	23884	2256
KAP.50		13		219	6112.2000 S	1394	243	2991	887
5101.1100	292	1542	2158	12753	6113.0011 S	255	58	2706	3720
5101.1900	39	279	739	4753	6113.0019 S	64	159	1092	2309
5101.2100	100	1138	567	6512	6113.0090	0	136	17	6462
5106.1000	18	1027	111	6619	6114.2000	2	256	6	1070
5106.2000	14	823	188	10094	6114.3000	19	3724	115	20746
5107.1000	2	226	36	2736	6114.9000	0	59	9	2420
5109.1001	8	975	107	9987	6115.1190 S	92101	1323	855131	10006
5109.1002	9	1067	96	11110	6115.9190 P	11309	434	115814	3047
5109.9000	17	1929	171	18625	6115.9290 P	112913	413	1590090	6110
5111.3000	10	1604	115	17120	6115.9320 P	13903	636	111091	5013
KAP.51		10912		103967	6116.1091 P	15343	235	137568	2133
5205.1100	62	1077	426	7153	6116.9300 P	4508	232	25905	1863
5205.1200	40	740	288	5439	6117.9090	1	156	10	2388
5207.1000	1	192	40	4572	KAP.61		16865		171013
5208.5200	6	688	120	12540	6201.1200 S	531	209	2303	756
5209.2200	-	-	27	2601	6201.1300 S	383	76	7371	2328
5209.2900	2	105	36	2224	6201.1900 S	1202	553	5391	1578
5209.3100	4	481	33	4185	6201.9300 S	984	245	15931	4016
5209.3200	16	1662	179	15359	6202.9300 S	996	316	9803	3416
5209.3900	16	1717	179	17795	6203.1900 S	1063	548	4586	1677
5211.3200	49	3803	653	48222	6203.3100 S	1280	350	1839	564
5211.4100	3	858	5	1547	6203.3200 S	906	226	9028	1978
5211.5100	1	845	2	1169	6203.3300 S	1031	196	13558	2448
KAP.52		12918		135232	6203.3900 S	1787	274	9105	2118
KAP.53		11		534	6203.4201 S	1328	210	6750	494
5406.1000	6	631	40	4893	6203.4209 S	10884	1549	85730	10272
5407.2000	6	250	48	1935	6203.4309 S	4235	789	51004	9191
5407.4200	16	2037	163	19882	6204.3200 S	1303	255	16755	3064
5407.7200	24	1054	359	17538	6204.3300 S	1899	344	8726	1880
5407.8200	5	383	15	1296	6204.3900 S	2404	433	12956	2068
KAP.54		4722		50836	6204.5300 S	2273	221	12484	1180
5504.1000	22	374	28	474	6204.6209 S	6933	862	100537	9716
5507.0000	25	381	316	5004	6204.6309 S	5776	508	35305	3741
5509.1100	7	510	17	1182	6204.6909 S	1785	270	10809	1400
5511.1000	3	218	38	2880	6205.2000 S	4884	479	29018	2140
5512.1100	5	242	6	306	6206.4000 S	3524	330	32814	2810
					6210.1010 S	77	76	11893	8558
					6210.4000 S	1663	1336	27889	14156
					6211.3300 S	8185	1838	52367	10681
					6211.4300 S	490	121	11110	2582
					6217.1020 P	8935	217	11357	316

TABELL 11 (FORTS.). UTFØRSEL, VIKTIGERE VARER GRUPPERT ETTER DET HARMONISERTE SYSTEM (HS)
 EXPORTS OF PRINCIPAL COMMODITIES ACCORDING TO THE HARMONIZED SYSTEM (HS)

VARENDR.	NOVEMBER 1991		JANUAR-NOVEMBER 1991		VARENDR.	NOVEMBER 1991		JANUAR-NOVEMBER 1991	
	MENGDE	VERDI	MENGDE	VERDI		MENGDE	VERDI	MENGDE	VERDI
	TONN	1000 KR.	TONN	1000 KR.		TONN	1000 KR.	TONN	1000 KR.
KAP.62		16718		149026	7106.1000 TG	324	244	3814	4598
6301.2000	5	827	33	4363	7106.9200 TG	1892	1806	24158	21516
6302.2100	39	3582	291	27170	7108.1200 TG	38	2238	387	27347
6303.9190	1	60	19	2966	7108.1300 TG	52	2891	403	23595
6303.9910	3	275	3	275	7110.1100 TG	62	4787	720	56864
6304.9100	4	690	39	7622	7110.1900 TG	10	750	196	4858
6306.2201	S 151	233	4397	5823	7110.2100 TG	110	2074	2139	39171
6306.2209	S 15	389	3850	15761	7110.3100 TG	5	2782	56	42994
6306.9990	0	174	8	2205	7112.1000 TG	25	1146	329	9322
6307.1020	72	1965	772	19610	7112.2000 TG	-	-	158	17624
6307.2020	1	167	15	4369	7112.9000 TG	1547	709	13985	3697
6307.2090	1	181	44	7257	7113.1100 TG	193	1319	1205	6311
6307.9090	1	286	19	4506	7113.1900 TG	8	905	102	8894
6309.0000	107	218	1061	2933	7114.1101 TG	129	1020	1124	7055
KAP.63		10043		121174	7114.1109 TG	33	291	274	1850
6401.9210	P 12066	1137	69014	6373	7115.1000 TG	27	1820	729	34826
6401.9290	P 14759	967	205785	11037	7117.1900	1	562	3	2441
6402.9190	P 3727	391	35342	3168	7117.9000	0	63	3	2677
6402.9990	P 1996	218	14955	964	KAP.71		25834		322887
6403.1900	P 2212	340	18925	4093	7201.1000	2756	3166	52463	68218
6403.5100	P 2241	308	5753	1131	7201.2000	-	-	259	2426
6403.5900	P 2637	348	89486	7197	7202.1100	7504	26297	56859	203389
6403.9100	P 6347	1533	49950	10659	7202.1900	5485	31416	77754	455834
6403.9900	P 29730	2252	499935	37362	7202.2100	28102	112745	328059	1417838
6404.1100	P 3908	782	39627	5966	7202.2900	304	4165	3442	41441
6404.1900	P 8832	345	70571	4002	7202.3000	22821	87110	187864	703804
6405.1010	P 710	70	25950	2400	7202.4900	12494	44289	75313	270142
KAP.64		9653		107261	7202.9900	1288	10428	11506	91487
6505.9000	S 7264	702	65755	2417	7204.2100	673	1787	4029	19621
6506.1000	S 12862	580	102656	8961	7204.4900	144	127	7099	2565
KAP.65		1299		12048	7207.1100	-	-	21595	30776
KAP.66		19		652	7208.3200	83	345	2144	9561
6702.9000	4	336	24	3177	7208.3300	87	376	824	3524
KAP.67		458		4049	7208.4200	306	1178	6805	23018
6801.0002	3	24	1334	3151	7208.4300	262	993	4943	18343
6802.2300	48	465	609	7472	7208.9000	269	423	1566	3627
6802.2900	35	345	713	5470	7209.2300	41	176	978	3520
6802.9300	55	674	524	4580	7209.4200	32	129	1950	7830
6802.9900	60	520	337	3273	7209.4300	54	226	977	4182
6803.0000	1508	3227	11319	26949	7210.1100	142	680	2141	10604
6804.1091	50	1123	311	6118	7210.1200	8494	47136	86391	454853
6804.2200	7	351	151	5901	7210.3900	147	1984	1168	8683
6805.2000	130	2626	1215	25904	7210.4100	36	388	723	10997
6806.1000	164	1207	2324	14479	7210.4900	109	601	2912	15256
6806.2000	94	439	3232	4805	7210.7000	16	67	336	3294
6806.9000	74	556	417	2999	7210.9000	36	138	1014	3999
6807.1000	320	1428	4549	19371	7211.1100	437	1788	4541	18963
6807.9000	552	1559	8383	28087	7211.2200	51	247	1358	5793
6808.0000	494	947	6312	11700	7211.3000	13	27	1954	7477
6809.1100	13515	17964	143040	184068	7211.4100	362	1395	5464	22408
6809.1900	342	2519	2864	21702	7212.1000	357	2058	4800	26229
6810.9102	2478	3889	38554	65138	7212.2100	50	259	414	2227
6810.9103	446	629	4259	8893	7212.2900	253	1315	1528	8404
6810.9104	V 11221	3298	148326	58338	7212.3000	111	591	4947	25866
6810.9105	962	1645	12354	19716	7212.4000	44	337	339	2959
6810.9108	1937	2510	34712	54489	7212.5000	10	47	609	3509
6810.9901	S 175361	410	1631872	4809	7214.2020	13224	22021	140152	280591
6810.9908	733	528	4645	2749	7214.2090	2076	3418	22495	39679
6815.2000	321	4310	2700	36990	7216.1090	20	80	565	2387
6815.9100	329	3112	4116	37874	7216.2190	71	312	919	4248
KAP.68		57322		678936	7216.3390	4880	13470	91056	243005
6902.2000	70	253	792	3927	7216.4090	278	1386	7373	36407
6902.9000	360	520	3142	4821	7216.5090	7658	30460	47033	192216
6903.9000	137	4667	935	32093	7217.1100	145	579	3612	14366
6904.9000	S 213132	1882	1714830	13831	7217.1200	238	1333	2259	12085
6910.1002	12	447	210	7387	7217.3900	7	78	388	4888
6911.1000	49	2489	511	26563	7219.1400	28	326	85	1446
6911.9000	0	28	23	2531	7219.3300	56	1280	163	3412
6914.1000	11	395	56	3479	7222.3000	8	428	100	5365
KAP.69		11373		107311	7222.4090	37	714	69	3282
7005.1000	10	228	129	2200	7225.9000	57	943	62	999
7005.2900	97	551	1396	10436	7226.1000	72	1255	708	12194
7006.0000	38	358	251	2541	7226.9900	46	496	61	866
7007.1100	4	257	46	3266	KAP.72		465088		4906520
7007.1900	82	1347	553	8405	7304.1000	11	1015	330	3823
7007.2100	108	2598	1001	24510	7304.2010	0	17	7873	17537
7007.2900	61	1115	839	13884	7304.2090	23	6064	2534	54741
7008.0000	617	7505	6669	83658	7304.3910	8	207	173	1563
7009.9100	26	296	237	2635	7304.4910	6	307	198	8474
7010.9001	1623	3472	9673	20537	7304.9010	61	595	439	4285
7010.9002	1367	3071	4154	9016	7305.1900	2	40	172	3443
7010.9005	1232	2901	9097	23465	7305.3910	-	-	146	2659
7010.9009	543	1697	3395	9674	7305.9020	-	-	96	3534
7013.3110	5	752	13	2021	7306.2000	-	-	686	7066
7019.1000	1136	12832	9499	104599	7306.3019	-	1744	-	16155
7019.2000	12	59	78	2491	7306.3090	-	2789	-	34126
7019.3100	23	223	413	4831	7306.4010	870	3252	7741	29182
7019.3200	4	266	47	1892	7306.6010	-	6314	-	67721
7019.3900	25	448	242	4102	7306.6090	-	3247	-	38812
7019.9000	15	477	89	6927	7306.9020	59	2158	351	16959
7020.0000	2	53	68	2733	7306.9090	1	87	408	9449
KAP.70		41492		352726	7307.1100	33	818	325	8037
7005.2900	97	551	1396	10436	7307.2100	6	456	60	4697
7006.0000	38	358	251	2541	7307.2300	3	345	37	5279
7007.1100	4	257	46	3266	7307.2900	15	1533	182	13278
7007.1900	82	1347	553	8405	7307.9200	4	902	24	2511
7007.2100	108	2598	1001	24510	7307.9900	24	1706	1681	50691
7007.2900	61	1115	839	13884	7308.1000	33	1621	1527	19442
7008.0000	617	7505	6669	83658					
7009.9100	26	296	237	2635					
7010.9001	1623	3472	9673	20537					
7010.9002	1367	3071	4154	9016					
7010.9005	1232	2901	9097	23465					
7010.9009	543	1697	3395	9674					
7013.3110	5	752	13	2021					
7019.1000	1136	12832	9499	104599					
7019.2000	12	59	78	2491					
7019.3100	23	223	413	4831					
7019.3200	4	266	47	1892					
7019.3900	25	448	242	4102					

TABELL 11 (FORTS.). UTFØRSEL. VIKTIGERE VARER GRUPPERT ETTER DET HARMONISERTE SYSTEM (HS)
 EXPORTS OF PRINCIPAL COMMODITIES ACCORDING TO THE HARMONIZED SYSTEM (HS)

VARENR.	NOVEMBER 1991				JANUAR-NOVEMBER 1991				VARENR.	NOVEMBER 1991			
	MENGDE		VERDI		MENGDE		VERDI			MENGDE		VERDI	
	TONN	1000 KR.	TONN	1000 KR.	TONN	1000 KR.	TONN	1000 KR.		TONN	1000 KR.	TONN	1000 KR.
7308.2000	98	3063	697	12203	7907.9000	177	3948	2052	39391				
7308.3001	-	-	30	2636	KAP.79		107518		900443				
7308.3009	51	1812	349	26094									
7308.4000	270	5570	1665	24212	8007.0000	1	457	13	4353				
7308.9001	37	285	504	3825	KAP.80		471		5444				
7308.9002	37	3952	1430	31900									
7308.9005	38	1278	96	3843	8104.1100	:	23718	:	360348				
7308.9007	65	2947	823	23768	8104.1900	:	9623	:	140737				
7308.9008	1014	18027	16829	241977	8104.9090	0	228	3	7735				
7309.0000	52	2799	762	40181	8105.1000	152	34593	1808	354510				
7310.1000	101	2279	1315	20888	8107.1000	16	257	242	5916				
7310.2900	137	2248	1327	21245	KAP.81		68477		870478				
7311.0090	94	1714	1119	16468									
7312.1001	275	3717	3195	39862	8201.1000	S	7441	336	46031				
7312.1002	24	479	534	7390	8201.9009	S	2140	248	8909				
7312.9000	8	384	110	4131	8205.4000	2	263	20	2109				
7314.2000	177	640	1549	5749	8205.5100	4	756	25	5776				
7314.5000	14	226	34	502	8205.5900	19	1652	108	7350				
7315.2000	118	2723	1238	23436	8207.1101	4	1292	67	21785				
7315.8900	52	890	603	12914	8207.1109	28	1538	214	11779				
7317.0099	6	290	39	1871	8207.1201	0	106	3	3178				
7318.1500	214	3523	2729	44904	8207.3000	0	187	29	5702				
7318.1900	4	266	262	6812	8207.7000	0	54	5	2338				
7318.2900	2	345	30	4069	8207.8009	9	3525	58	22016				
7320.9000	12	528	47	2329	8207.9009	2	95	31	4381				
7321.8300	S	2934	7022	24939	8208.2000	16	1446	214	18125				
7321.9000	41	1537	544	12223	8208.3000	0	299	2	1942				
7322.9000	15	1397	371	28202	8208.9000	1	485	16	1499				
7323.1000	114	1822	936	15822	8209.0009	0	740	1	2057				
7323.9100	12	255	98	2181	8211.9209	2	792	14	5097				
7323.9321	24	1605	222	16225	8211.9400	1	545	8	4530				
7323.9930	19	1266	124	6595	8215.2010	1	242	3	1113				
7324.1000	11	913	126	11006	KAP.82		16749		149122				
7324.9010	1	150	27	2605									
7324.9050	3	228	13	1018	8301.4009	19	3999	300	65741				
7324.9090	1	131	35	2805	8301.6000	12	1890	115	16844				
7325.1000	1074	17448	11181	171409	8302.1001	69	3164	766	35405				
7325.9900	46	2049	859	37173	8302.4100	92	3983	671	38512				
7326.1100	50	660	71	894	8302.4200	50	2230	626	27207				
7326.2000	3	41	180	5211	8302.4900	17	1099	298	18820				
7326.9000	505	14990	6893	177428	8302.6000	1	255	4	845				
KAP.73		151984		1682278	8303.0000	120	4020	1420	50080				
7402.0000	-	-	9388	30042	8304.0000	10	1079	290	16731				
7403.1100	3483	53709	34793	524723	8306.2100	3	497	7	1409				
7403.2300	-	-	1	2770	8306.2900	3	381	15	3884				
7404.0000	971	8046	10872	83414	8306.3000	1	253	14	4489				
7407.2190	296	4356	3022	44922	8307.9000	5	518	46	2117				
7408.1100	6	129	125	4629	8310.0000	3	703	60	7223				
7412.2000	101	7639	1127	83764	8311.1000	16	402	127	3017				
7418.1000	13	1166	46	3973	8311.2000	23	351	127	3621				
7418.2000	17	2066	148	18511	KAP.83		25420		304935				
7419.9900	126	6120	1175	60906	8402.1900	S	-	11	8235				
KAP.74		83730		867410	8403.1009	S	9	1106	85				
7502.1000	4143	210030	52526	2917793	8405.1000	S	-	9	3762				
7503.0000	14	220	38	934	8405.9000	0	55	284	6779				
7505.2100	29	317	29	317	8407.1000	S	5	162	22				
KAP.75		210662		2921177	8407.9000	S	156	2833	385				
7601.1000	23489	214393	226103	2299831	8408.1001	S	9	222	98				
7601.2000	50672	528039	529132	5903904	8408.1002	S	19	984	238				
7602.0000	1772	6418	26936	108457	8408.1005	S	-	-	19				
7604.1000	28	1076	2052	30209	8408.1009	S	4	8619	83				
7604.2100	4	241	74	2198	8408.2000	S	40	545	451				
7604.2900	1542	37052	16380	428753	8408.9000	S	30	909	169				
7605.1100	2808	29213	23269	262145	8409.9100	40	3638	587	44970				
7605.2100	147	1872	2342	30190	8409.9900	310	40803	3293	365229				
7605.2900	37	664	742	13189	8410.1200	S	-	-	15				
7606.1190	2363	30732	28887	398912	8410.9000	2	1287	97	18091				
7606.1290	3511	62051	39432	720780	8411.1200	S	-	-	1				
7606.9200	5	140	88	2823	8411.8190	S	:	:	61383				
7607.1900	2	159	61	2856	8411.8290	S	:	:	87747				
7607.2000	30	710	615	20024	8411.9100	8	29687	112	421656				
7608.2000	255	4600	2567	50710	8411.9990	7	9234	68	60586				
7609.0000	6	771	56	6933	8412.2100	S	256	1137	3490				
7610.1009	46	2281	637	38115	8412.2900	S	447	5909	2658				
7610.9004	8	333	83	6459	8412.9010	S	23	1250	276				
7610.9009	110	5262	1042	71055	8413.1900	S	18	220	162				
7611.0000	1	85	62	2902	8413.3000	S	177	226	578				
7612.1000	30	1848	402	22267	8413.4000	S	2	800	6				
7612.9003	3	185	71	2582	8413.5000	S	7	135	202				
7612.9009	632	10845	7496	117530	8413.6000	S	145	4734	1860				
7614.1000	304	5343	1499	24708	8413.7000	S	277	23470	2042				
7614.9000	764	9763	11784	169613	8413.8100	S	105	2858	1163				
7615.1001	80	3924	421	20796	8413.8200	S	2	15	13				
7616.9000	380	10785	2916	115417	8413.9100	52	13960	470	132813				
KAP.76		969201		10882770	8414.1000	S	9	221	105				
7802.0000	835	603	9541	8556	8414.3001	S	3	34	40				
7803.0000	29	282	286	2946	8414.3009	S	7	355	188				
KAP.78		899		12729	8414.4000	S	13	302	379				
7901.1100	10323	68591	72891	534712	8414.5100	S	502	280	6878				
7901.1200	3373	22831	25494	187094	8414.5900	S	514	1388	11487				
7901.2000	359	2975	3710	32055	8414.6000	S	19	302	956				
7902.0000	85	313	2597	5981	8414.8001	S	277	1982	1108				
7903.1000	873	8524	8598	90443	8414.8009	S	431	894	3320				
7903.9000	20	175	913	6772	8414.9000	S	64	11008	739				
7904.0000	8	102	134	2332	8415.8101	S	-	-	2				
					8415.8209	S	61	1641	406				
					8415.8300	S	35	55	670				
					8415.9009	S	31	2938	229				
					8416.9000	S	1	237	13				

TABELL 11 (FORTS.). UTFØRSEL, VIKTIGERE VARER GRUPPERT ETTER DET HARMONISERTE SYSTEM (HS)
EXPORTS OF PRINCIPAL COMMODITIES ACCORDING TO THE HARMONIZED SYSTEM (HS)

VARENR.	NOVEMBER 1991		JANUAR-NOVEMBER 1991		VARENR.	NOVEMBER 1991		JANUAR-NOVEMBER 1991			
	MENGDE	VERDI	MENGDE	VERDI		MENGDE	VERDI	MENGDE	VERDI		
	TONN	1000 KR.	TONN	1000 KR.		TONN	1000 KR.	TONN	1000 KR.		
8417.8000	S	6	1016	183	29823	8436.9900	S	4	188	78	4147
8417.9000	S	4	400	116	15883	8438.1000	S	3	462	16	2620
8418.5001	S	-	-	17	20144	8438.2000	S	2	314	14	11123
8418.5009	S	398	2571	10934	42053	8438.5000	S	9	231	92	5285
8418.6109	S	34	165	413	3212	8438.6000	S	7	156	37	4853
8418.6901	S	1	434	70	1395	8438.8001	S	4	1330	88	17362
8418.6909	S	16	260	159	10727	8438.8005	S	12	4120	119	88901
8418.9109	S	0	78	11	2272	8438.8009	S	66	909	87	5025
8418.9909	S	185	9859	2650	121949	8438.9000	S	11	1767	404	30723
8419.1900	S	1	51	39	4339	8439.1000	S	6	5980	78	77983
8419.2000	S	189	768	1424	6511	8439.3000	S	-	-	4	3266
8419.3900	S	7	13416	128	94814	8439.9100	S	48	6376	450	53175
8419.5000	S	258	3907	2652	40609	8439.9900	S	37	2247	685	46892
8419.8100	S	51	1487	349	5834	8441.1000	S	16	361	91	3588
8419.8900	S	32	1438	2782	22134	8441.3000	S	1	344	41	20148
8419.9000	S	36	4190	166	22506	8441.8000	S	6	122	192	95937
8420.1000	S	2	110	8	4305	8441.9000	S	9	4991	209	47114
8420.9100	S	9	669	47	2288	8443.1100	S	-	-	8	4002
8420.9900	S	0	48	19	2301	8443.1900	S	16	2043	83	21997
8421.1910	S	5	637	22	6997	8443.2900	S	18	740	51	10241
8421.2100	S	265	3587	1182	31120	8443.5000	S	2	13	55	4063
8421.2900	S	51	199	1191	2878	8443.6000	S	7	44	20	4466
8421.3900	S	75	19325	510	116244	8443.9090	S	10	918	60	13739
8421.9110	S	1	246	17	9527	8446.2100	S	-	-	26	10971
8421.9900	S	18	4254	344	71903	8448.3900	S	-	-	287	14427
8422.1900	S	11	747	164	2215	8448.4900	S	1	318	11	3179
8422.2000	S	3	964	37	1771	8449.0000	S	-	-	11	30516
8422.3009	S	5	998	152	8126	8450.1100	S	21	106	607	2331
8422.4000	S	9	3597	201	56006	8451.1000	S	1	383	4	410
8422.9000	S	3	703	77	10565	8451.8000	S	2	26	43	7601
8424.1009	S	2962	1375	12402	14913	8455.2200	S	1	2000	1	2000
8424.3001	S	9	785	255	3359	8455.3000	S	7	420	243	3167
8424.8900	S	1693	6158	18750	90772	8458.1100	S	-	-	4	7338
8424.9010	S	2	202	4	831	8459.3100	S	1	34	26	2251
8424.9030	S	1	60	116	21132	8461.5000	S	28	464	54	1534
8424.9090	S	25	2485	385	33504	8462.1000	S	1	768	21	7707
8425.1101	S	:	426	:	4752	8462.2900	S	1	30	41	2790
8425.1109	S	9	105	335	7766	8462.9900	S	5	1577	38	10720
8425.3100	S	18	957	564	10681	8464.1000	S	13	374	114	2827
8425.3900	S	263	28026	1910	253195	8465.1000	S	-	-	29	3994
8425.4900	S	874	102	2169	6376	8465.9100	S	268	1697	2164	20970
8426.1100	S	-	-	90	5483	8465.9200	S	5	187	58	4452
8426.1900	S	1	100	56	21241	8465.9600	S	3	19	4383	3510
8426.2000	S	-	-	152	11404	8465.9900	S	47	575	211	2686
8426.3000	S	8	7852	80	92907	8466.9100	S	1	193	46	3284
8426.4100	S	3	345	10	3030	8466.9200	S	12	1411	228	18567
8426.9100	S	16	422	32	1342	8466.9300	S	2	180	8	2603
8426.9900	S	55	8777	417	129741	8466.9400	S	2	354	46	3454
8427.1010	S	6	794	80	14575	8467.1100	S	35	80	320	2351
8427.2010	S	16	10622	98	81706	8467.1900	S	113	256	1456	963
8428.1002	S	-	-	7	3001	8467.9200	S	0	476	7	4255
8428.1009	S	5	348	126	9775	8468.8000	S	1	46	30	2561
8428.2000	S	2	17	106	39432	8468.9000	S	0	68	9	2645
8428.3300	S	2	45	340	24541	8470.9002	S	184	8729	1743	65002
8428.3900	S	8	400	135	22032	8471.1000	S	9	998	95	5842
8428.9099	S	319	12902	1491	79342	8471.2001	S	167	3441	2355	24712
8429.1100	S	3	430	19	3817	8471.2009	S	145	3228	2067	161202
8429.2000	S	1	215	21	5199	8471.9101	S	293	2198	3614	24721
8429.5101	S	2	70	30	5221	8471.9109	S	2679	17483	21480	267944
8429.5102	S	17	2571	156	29135	8471.9201	S	60	238	374	2891
8429.5201	S	4	445	80	26839	8471.9202	S	34	192	1308	6731
8429.5202	S	1	50	16	2578	8471.9203	S	164	411	1798	6065
8429.5911	S	5	224	92	9045	8471.9209	S	5665	20746	64216	245951
8429.5919	S	14	1804	103	18500	8471.9301	S	719	1245	3514	7932
8429.5990	S	1	310	24	4550	8471.9302	S	20725	51997	177241	474827
8430.2009	S	36	2150	407	18364	8471.9309	S	455	5562	5071	34336
8430.3100	S	1	4683	20	45226	8471.9900	S	1119	8352	13835	107125
8430.4100	S	-	-	13	4719	8473.1000	S	2	1145	10	4133
8430.6900	S	2	1697	57	23297	8473.2900	S	2	1054	21	11139
8431.1000	S	82	10523	1066	122550	8473.3000	S	33	27337	442	490971
8431.2010	S	9	544	280	9825	8473.4000	S	1	316	12	2673
8431.3190	S	62	1896	373	16309	8474.2001	S	4	227	50	23283
8431.3990	S	38	2433	510	40374	8474.3900	S	4	337	64	9018
8431.4110	S	-	-	21	2310	8474.8000	S	10	280	57	9273
8431.4120	S	27	2005	220	12264	8474.9090	S	57	1278	372	15381
8431.4190	S	29	2710	533	26371	8476.1900	S	24	29	229	2831
8431.4300	S	167	18400	2228	257769	8477.1000	S	15	1515	41	16499
8431.4920	S	53	2170	671	28617	8477.4000	S	1	20	19	2615
8431.4930	S	22	2909	428	39615	8477.5100	S	1	275	3	404
8431.4990	S	3	453	171	15228	8477.5900	S	1	70	11	4853
8432.1000	S	297	12300	7663	259913	8477.8000	S	7	73	33	4323
8432.2902	S	221	419	3203	7613	8477.9000	S	2	589	128	12587
8432.2909	S	12	159	1481	7339	8479.1010	S	-	-	11	2516
8432.3001	S	8	323	310	8085	8479.1090	S	4	2822	204	55593
8432.8000	S	11	373	148	4076	8479.2000	S	-	-	6	10273
8432.9000	S	338	8326	5171	121479	8479.8100	S	8	870	88	11591
8433.1100	S	1040	1722	42487	75912	8479.8200	S	21	501	124	6068
8433.3001	S	10	521	50	1937	8479.8901	S	38	9430	425	132170
8433.3009	S	42	1599	2563	76111	8479.8903	S	99	563	201	1084
8433.4000	S	-	-	345	21668	8479.8909	S	122	19545	6133	295766
8433.5300	S	7	1175	162	25590	8479.9010	S	0	257	17	2069
8433.5900	S	32	484	124	2404	8479.9090	S	26	5681	768	105386
8433.9010	S	10	343	121	5894	8480.1000	S	0	256	6	2202
8433.9090	S	74	1460	1089	29124	8480.7100	S	5	3830	78	26348
8434.2000	S	7	3039	53	21082	8480.7900	S	11	1793	50	6800
8434.9010	S	4	248	23	3558	8481.1099	S	1	490	9	2068
8434.9020	S	3	1117	44	11749	8481.2010	S	2	452	26	5186
8435.9000	S	2	271	2	412	8481.2091	S	11	1756	135	25037
8436.1000	S	28	913	304	9953	8481.2092	S	13	1643	151	16938
8436.8000	S	19	415	400	7313	8481.2099	S	1	144	8	2238

TABELL 11 (FORTS.). UTFØRSEL. VIKTIGERE VARER GRUPPERT ETTER DET HARMONISERTE SYSTEM (HS)
 EXPORTS OF PRINCIPAL COMMODITIES ACCORDING TO THE HARMONIZED SYSTEM (HS)

VARENR.	NOVEMBER 1991		JANUAR-NOVEMBER 1991		VARENR.	NOVEMBER 1991		JANUAR-NOVEMBER 1991		
	MENGDE	VERDI	MENGDE	VERDI		MENGDE	VERDI	MENGDE	VERDI	
	TONN	1000 KR.	TONN	1000 KR.		TONN	1000 KR.	TONN	1000 KR.	
8481.3010	106	4084	815	33726	8518.2200	S	1239	528	8400	4279
8481.3091	1	280	28	5585	8518.2900	S	37562	2817	359039	28763
8481.3092	0	113	27	6432	8518.4000	S	103	290	679	1986
8481.3099	0	81	14	3522	8518.5000	S	69	357	1073	3968
8481.4010	1	332	12	1739	8519.9100	S	1459	5384	17927	56480
8481.4091	0	41	46	5145	8519.9901	S	626	384	2299	1843
8481.8091	8	823	44	7106	8521.1001	S	201	252	1169	1723
8481.8092	2	277	20	3775	8521.9000	S	-	-	288	2228
8481.8093	9	1117	58	4612	8522.9000	S	1	447	4	2877
8481.8099	5	1417	9	3238	8524.1000	S	2	352	25	2778
8481.9010	0	64	7	3199	8524.2100	S	63455	552	501916	4354
8481.9090	13	1159	237	22558	8524.2302	S	6056	543	33873	2868
8482.1000	3	940	33	5343	8524.9001	S	667407	9965	2730308	36759
8482.3000	3	459	7	969	8524.9002	S	0	720	6	12205
8483.1010	7	553	60	4067	8524.9003	S	18	9330	63	58804
8483.1090	19	814	99	6818	8524.9008	S	0	789	7	10388
8483.3000	5	1082	154	20915	8525.1001	S	138	1606	5552	34136
8483.4001	0	5	248	27707	8525.2001	S	442	2256	8453	35079
8483.4009	24	632	117	10689	8525.2009	S	206	45461	2703	338326
8483.6000	7	1311	29	5891	8525.3001	S	23	181	1062	5767
8483.9000	10	1406	163	16143	8525.3009	S	17	1156	96	2024
8484.1000	0	401	5	2134	8526.1000	S	4	126	108	7436
8484.9000	0	251	7	4099	8526.9100	S	27	4039	260	39858
8485.1000	58	8815	967	100901	8527.1101	S	1	216	183	323
8485.9010	1	570	11	9644	8527.1900	S	74	185	360	4307
8485.9090	22	3079	308	39493	8527.3909	S	43	481	397	1302
KAP.84		722428		9538163	8528.1010	S	63	207	2783	5877
					8528.1091	S	1	1	1909	3922
8501.1000	S	187	546	4694	8528.1092	S	649	1681	1444	3453
8501.2000	S	312	402	1271	8528.1093	S	178	669	1844	5487
8501.3101	S	21	375	2713	8528.1094	S	432	1488	2056	7647
8501.3201	S	5	15	68	8528.1098	S	8	13	3515	3983
8501.3202	S	2	34	30	8528.1099	S	117	218	637	1998
8501.3209	S	52	216	84	8529.1010	S	48	5390	318	39914
8501.3400	S	6	499	14	8529.1090	S	3	2892	97	34243
8501.5302	S	1	177	61	8529.9010	S	11	7210	152	104117
8501.5309	S	106	62	248	8529.9095	S	48	4076	234	22114
8501.6100	S	45	1340	294	8529.9096	S	1	4558	7	39646
8501.6200	S	8	169	91	8529.9099	S	32	1927	234	18806
8501.6500	S	12	812	116	8530.9000	S	0	477	3	1655
8501.6400	S	14	4402	37	8531.1000	S	11	7781	117	80255
8502.1100	S	11	537	37	8531.2000	S	0	443	33	26363
8502.3000	S	11	1016	177	8531.8000	S	1	894	8	5579
8503.0000	S	5	621	1931	8531.9000	S	5	4276	45	36788
8504.2100	S	44	241	706	8533.4000	S	0	6	6	8156
8504.2200	S	22	2162	223	8534.0000	S	0	320	1	4702
8504.2300	S	3	3500	22	8535.1000	S	2	150	59	5786
8504.3100	S	4975	812	33075	8535.3000	S	155	16146	1627	181363
8504.3300	S	9	359	169	8535.9000	S	3	889	33	7705
8504.3400	S	-	-	53	8536.1009	S	11	562	37	2127
8504.4001	S	44868	7793	511209	8536.3009	S	45	4830	508	51277
8504.4009	S	12041	3318	103010	8536.4909	S	0	525	4	3190
8504.9010	S	272	3876	1240	8536.5091	S	14	1467	131	12171
8504.9020	S	0	77	46	8536.5092	S	1	362	7	3931
8504.9090	S	1	217	21	8536.6900	S	38	2994	381	27263
8505.9000	S	0	256	3	8536.9002	S	1	304	15	3158
8506.2008	S	1397	336	21068	8536.9009	S	8	1484	117	32304
8507.1000	S	1744	392	21900	8537.1000	S	10	6538	124	78873
8507.2000	S	3983	4070	40711	8537.2000	S	0	145	20	8752
8507.8000	S	3102	566	4137	8538.1000	S	1	388	9	4058
8507.9009	S	1	177	38	8538.9090	S	51	6550	287	50837
8508.1000	S	749	238	3667	8539.2200	S	15	1307	136	9455
8508.2001	S	4399	2534	44914	8539.3900	S	1	150	21	2893
8508.2009	S	7	11	1670	8541.1000	S	343614	442	696330	1861
8508.8002	S	453	267	1033	8541.4001	S	13	30	1599	3259
8508.9000	S	59	4639	477	8541.4009	S	3559	443	72742	3692
8509.1000	S	128	352	3794	8541.9090	S	0	36	3	7004
8509.4000	S	301	61	12467	8542.1100	S	91812	832	574714	6224
8509.9000	S	9	886	39	8542.1900	S	20012	1390	270630	24842
8512.2000	S	1	578	21	8542.2000	S	19617	1890	183317	19767
8513.1000	S	1	253	4	8542.9000	S	1	259	3	1009
8514.1010	S	2	270	5	8543.2000	S	6	1308	39	7745
8514.3090	S	840	556	6701	8543.8002	S	367	140	276	2640
8514.9010	S	48	13080	424	8543.8009	S	207	3179	13985	38230
8514.9090	S	0	331	10	8543.9000	S	1	4202	6	11395
8515.1900	S	-	-	45	8544.1100	S	12	408	341	10779
8515.3900	S	235	1221	5197	8544.1900	S	33	1475	317	15008
8515.8000	S	20	3714	179	8544.2000	S	26	1368	208	13634
8515.9000	S	3	2452	44	8544.3000	S	18	3370	147	30829
8516.1001	S	330	893	5740	8544.4100	S	1	149	19	6776
8516.1002	S	20644	4101	127424	8544.4902	S	10	502	202	9848
8516.2901	S	67156	22548	460755	8544.4903	S	37	823	1154	19277
8516.2902	S	8106	2487	38565	8544.4909	S	62	5043	537	49624
8516.2909	S	9808	1421	89350	8544.5100	S	4	670	123	13792
8516.6001	S	469	425	5036	8544.5901	S	123	5068	1253	47505
8516.6002	S	1810	3712	23440	8544.5902	S	45	812	632	21625
8516.6003	S	1419	3038	16108	8544.5903	S	11	565	312	15930
8516.6005	S	334	368	4679	8544.5904	S	173	7871	662	38985
8516.6009	S	982	253	3368	8544.5905	S	27	1532	349	17115
8516.8000	S	5473	543	263524	8544.5906	S	27	443	68	1250
8516.9009	S	68	2789	735	8544.6001	S	7	416	107	3709
8517.1010	S	9173	11140	85456	8544.6002	S	24	640	1532	36876
8517.1090	S	2971	2030	46635	8544.6009	S	-	-	917	33885
8517.3010	S	249	4073	2936	8544.7000	S	19	3728	538	30628
8517.3092	S	203	2847	9653	8545.1901	S	1297	484	5871	15432
8517.4000	S	1726	19083	24017	8546.1000	S	-	-	185	5263
8517.9010	S	4	6722	52	8546.2001	S	67	1759	538	15543
8517.9090	S	17	29213	202	8547.9010	S	-	-	169	3418
8518.1000	S	58	38	20062	KAP.85			427832		4579560
8518.2100	S	8386	2749	99514						

TABELL 11 (FORTS.). UTFØRSEL, VIKTIGERE VARER GRUPPERT ETTER DET HARMONISERTE SYSTEM (HS)
 EXPORTS OF PRINCIPAL COMMODITIES ACCORDING TO THE HARMONIZED SYSTEM (HS)

VARENØR.	NOVEMBER 1991		JANUAR-NOVEMBER 1991		VARENØR.	NOVEMBER 1991		JANUAR-NOVEMBER 1991	
	MENGDE	VERDI	MENGDE	VERDI		MENGDE	VERDI	MENGDE	VERDI
	TONN	1000 KR.	TONN	1000 KR.		TONN	1000 KR.	TONN	1000 KR.
9401.6901	4	96	66	2229					
9401.6902	8	467	134	7576					
9401.7109	22	1690	257	21991					
9401.7909	5	790	19	1972					
9401.8009	3	458	685	16058					
9401.9009	87	3971	1123	49156					
9402.1000	1	321	34	6365					
9402.9000	3	712	58	13428					
9403.1001	13	249	237	4515					
9403.1002	12	375	267	7253					
9403.1009	18	784	203	10524					
9403.2001	559	6651	5430	65117					
9403.2009	41	3092	567	35422					
9403.3000	24	2037	300	17770					
9403.4000	54	1137	1506	24848					
9403.5000	64	1078	378	12880					
9403.6001	49	355	431	4490					
9403.6002	19	512	133	4764					
9403.6003	83	3212	465	18229					
9403.6009	293	11155	2464	100907					
9403.7000	-	-	248	6716					
9403.9000	47	2016	601	25845					
9404.1000	12	368	92	2111					
9404.2109	232	5816	1778	42854					
9404.2900	7	409	106	5661					
9404.3000 S	3406	838	65331	20484					
9404.9001	4	225	12	784					
9404.9004	39	3117	449	32010					
9404.9006	12	890	78	6604					
9405.1000	319	19789	2718	186222					
9405.2000	67	9042	701	94280					
9405.4000	76	7798	750	75854					
9405.5000	2	228	13	1694					
9405.6000	16	2319	318	35871					
9405.9200	9	417	55	5172					
9405.9900	46	3188	589	38344					
9406.0010	14	548	785	26883					
9406.0021	511	6393	11977	155885					
9406.0029	321	2858	6655	100310					
9406.0091	59	1507	464	10448					
9406.0099	159	3289	4563	145300					
KAP. 94		156689		1890832					
9501.0000	5	242	24	1103					
9503.4900	1	286	14	2708					
9503.6000	7	287	77	3089					
9503.9000	5	425	88	4351					
9504.3000	1	400	19	1262					
9505.1000	7	278	23	1629					
9506.1101 P	5011	3790	46797	27831					
9506.1103 P	8520	3520	30138	12953					
9506.1200	5	1352	92	21218					
9506.1901 P	24314	1413	159842	10665					
9506.1909	1	351	7	2290					
9506.9100	34	2323	532	35621					
9506.9909	220	6462	950	28834					
9507.9000	4	451	94	11724					
KAP. 95		35065		319992					
9603.1000	10	488	124	6028					
9603.2100	112	16637	1222	179687					
9603.2900	8	458	66	3148					
9607.1100	1	287	16	2829					
9608.1000	1	205	5	986					
9610.0000	14	376	62	1321					
9617.0000	17	2165	56	7118					
KAP. 96		21615		212746					
9701.1000	1	3136	4	72563					
9702.0000	0	101	2	21073					
9703.0000	0	14	134	2575					
9704.0000	0	782	5	5323					
9705.0000	0	182	0	6542					
9706.0000	0	185	10	17420					
KAP. 97		4400		126954					

TABELL 12. SAMHANDELEN MED DE ENKELTE LAND. MILL. KR IMPORTS AND EXPORTS BY COUNTRY. MILLION KRONER

	INNFØRSEL - OPPRINNELSESLAND IMPORTS - COUNTRY OF ORIGIN				UTFØRSEL - BESTEMMELSESLAND EXPORTS - COUNTRY OF DESTINATION			
	NOVEMBER		JANUAR-NOVEMBER		NOVEMBER		JANUAR-NOVEMBER	
	1990	1991	1990	1991	1990	1991	1990	1991
I A L T	16 385,4	15 655,8	156 878,7	150 371,8	21 864,1	18 016,1	192 115,0	201 845,9
EUROPA	11 796,7	11 415,3	109 742,4	109 440,1	19 171,2	15 105,7	157 860,7	167 331,7
AD ANDORRA	-	-	-	-	-	0,0	0,2	0,3
AL ALBANIA	0,0	0,2	0,3	1,2	-	-	1,2	0,6
AT ØSTERRIKE	156,2	159,2	1 495,2	1 590,9	70,4	65,0	725,8	756,9
BE BELGIA	338,2	312,3	3 488,0	3 486,1	579,2	397,1	3 931,3	4 777,8
BG BULGARIA	0,8	1,1	193,6	16,4	1,3	0,7	27,2	16,3
CH SVEITS	261,9	218,8	2 432,6	2 263,5	149,6	149,9	1 604,0	1 243,6
CS TSJEKKOSLOVAKIA	31,5	26,6	322,2	290,3	8,5	8,5	172,8	89,7
DD TYSKLAND (DDR) (1)	-	-	505,5	-	-	-	130,7	-
DE TYSKLAND (BRD)	3 112,9	2 768,8	21 840,7	21 459,5	2 075,0	2 226,0	21 130,9	22 756,7
DK DANMARK	1 003,9	1 053,6	10 395,8	10 974,1	1 104,7	849,3	9 370,4	11 545,6
ES SPANIA	144,4	132,3	1 663,3	1 442,6	179,5	185,3	1 726,2	2 007,1
FI FINLAND	462,1	459,2	4 921,4	4 720,5	794,8	525,7	5 205,2	5 831,6
FO FÆRØYANE	0,7	1,1	20,3	82,6	35,2	27,3	406,6	323,7
FR FRANKRIKE	592,2	515,5	5 906,2	5 733,1	1 897,4	1 673,8	15 106,8	15 284,5
GB STORBRIIT. OG N.-IRL.	1 497,8	1 266,5	12 882,0	13 227,3	6 268,7	4 923,6	49 469,4	53 366,7
GI GIBRAL TAR	-	-	-	0,0	0,4	0,5	164,4	137,0
GR HELLAS	24,6	18,2	371,2	304,7	72,9	39,3	438,2	633,6
HU UNGARN	18,4	13,5	160,8	151,4	14,4	6,1	83,8	84,2
IE IRLAND	110,9	105,0	1 342,3	1 371,7	31,0	161,1	753,4	1 676,2
IS ISLAND	8,1	8,7	154,7	124,3	37,9	34,9	492,1	542,9
IT ITALIA	502,2	465,4	4 991,0	5 120,8	663,3	455,6	5 103,7	4 606,9
LI LIECHTENSTEIN	0,1	0,0	0,8	0,7	1,4	0,4	11,0	9,3
LU LUXEMBOURG	14,7	19,8	181,0	187,3	10,3	4,1	91,7	73,5
MC MONACO	0,2	0,0	6,3	2,0	11,3	0,2	15,7	7,3
MT MALTA	0,6	0,4	316,1	43,6	1,4	1,2	222,1	632,3
NL NEDERLAND	603,4	1 197,2	6 201,6	8 160,0	2 396,6	1 554,8	15 098,9	15 989,6
PL POLEN	42,7	44,5	525,5	547,5	242,3	45,7	888,6	1 749,4
PT PORTUGAL	151,1	129,5	1 734,3	1 610,8	70,0	111,7	1 364,0	1 572,9
RO ROMANIA	2,9	2,9	95,6	53,8	2,5	0,6	26,0	20,6
SE SVERIGE	2 449,7	2 273,9	24 565,6	23 404,0	2 294,3	1 576,2	22 390,2	20 538,7
SM SAN MARINO	-	-	-	0,3	-	0,3	-	0,4
SU SOVJETUNIONEN (2)	117,4	164,0	2 184,2	2 058,0	43,2	42,9	1 030,2	557,5
TR TYRKIA	56,4	30,8	345,4	312,4	24,7	25,7	305,4	341,8
VA VATTIKANSTATEN	-	-	-	-	-	-	-	0,0
YU JUGOSLAVIA	90,6	26,4	499,0	698,8	88,9	12,1	372,5	156,4
AFRIKA	147,2	352,9	7 348,7	3 374,3	89,2	375,9	2 073,0	4 361,8
AO ANGOLA	-	-	0,0	0,0	17,1	14,8	35,4	40,1
BF BURKINA FASO	-	-	-	-	-	0,1	2,6	0,3
BI BURUNDI	-	-	-	0,0	-	1,1	2,2	1,9
BJ BENIN	-	-	-	-	1,2	1,7	4,9	40,7
BW BOTSWANA	38,6	54,0	572,4	549,7	0,2	0,1	8,2	6,0
CF SENTRALAFRIK. REPUB.	-	-	0,0	-	-	-	6,1	1,5
CG KONGO	9,2	-	35,1	37,3	7,2	2,6	36,1	52,6
CI ELFENBEINSKYSTEN	0,7	0,1	2,8	3,0	1,0	1,2	19,4	23,9
CM KAMERUN	-	-	0,2	0,0	1,5	0,4	13,2	10,6
CV KAPP VERDE	-	-	-	-	-	-	0,2	0,2
DJ DJIBOUTI	-	-	-	-	-	0,0	1,8	3,4
DZ ALGERIE	0,0	-	7,8	0,4	0,2	12,8	5,3	46,8
EG EGYPT	4,1	0,8	26,1	25,0	20,1	4,7	93,6	73,1
EH VEST-SAHARA	-	-	-	-	-	-	-	3,8
ET ETIOPIA	-	-	0,2	-	0,0	0,2	27,9	23,1
GA GABON	25,8	22,5	266,2	125,3	2,2	1,3	26,5	16,2
GH GHANA	-	22,1	50,7	94,3	2,0	3,8	29,1	30,0
GM GAMBIA	-	0,0	0,0	0,1	0,1	0,1	8,8	2,1
GN GUINEA	33,1	35,3	143,0	204,9	0,0	0,2	9,1	3,4
GQ EKVATORIAL-GUINEA	-	-	-	-	-	-	2,9	5,5
GW GUINEA-BISSAU	-	-	0,0	-	0,0	-	0,1	0,4
IO CHAGOSØYENE	-	-	-	-	-	-	-	-
KE KENYA	2,5	4,9	21,7	34,1	1,5	1,5	29,7	73,7
KM KOMORENE	-	-	-	-	-	0,3	0,0	0,4
LR LIBERIA	-	156,4	5 662,8	1 730,7	4,5	273,7	1 200,2	3 464,3
LS LESOTHO	0,0	0,0	0,8	0,8	-	0,2	0,1	1,1
LY LIBYA	0,0	0,9	9,2	1,7	0,1	3,2	40,8	28,0
MA MAROKKO	18,0	17,7	204,6	206,3	3,4	6,1	45,5	54,4
MG MADAGASKAR	0,1	0,2	0,9	9,6	0,1	-	1,4	1,1
ML MALI	-	-	0,0	0,0	0,2	0,3	3,2	2,4
MR MAURETANIA	0,0	-	0,0	0,0	0,4	-	2,5	0,3
MU MAURITIUS	0,3	0,9	110,6	10,2	0,1	0,1	1,2	1,4
MW MALAWI	2,2	2,1	8,5	11,2	0,8	1,3	16,1	22,5
MZ MOSAMBIK	-	0,0	6,8	4,1	0,1	1,8	21,6	9,3
NA NAMIBIA	-	-	0,0	0,0	0,2	4,2	0,6	9,9
NE NIGER	-	-	-	-	0,0	1,5	0,6	2,6
NG NIGERIA	2,9	0,5	4,7	8,0	9,8	21,6	85,1	132,6
RE REUNION	-	-	0,2	0,1	0,0	0,4	4,4	2,2
RW RWANDA	-	-	0,0	0,0	-	-	0,8	0,3
SC SEYCHELLENE	-	0,0	-	0,1	0,1	-	0,2	0,1
SD SUDAN	0,4	0,8	4,8	7,6	0,6	1,2	6,4	8,2
SH ST.HELENA	-	-	-	-	-	-	-	-
SL SIERRA LEONE	-	-	0,5	0,6	-	0,0	6,0	4,0
SN SENEGAL	-	0,0	0,0	0,2	0,1	0,2	5,5	3,1
SO SOMALIA	-	-	0,0	-	0,2	0,0	2,8	1,6
ST SAO TOME OG PRINCIPE	-	-	-	-	-	-	8,1	0,9
SZ SWAZILAND	0,5	0,4	6,4	9,3	-	-	0,0	0,1
TD TCHAD	0,8	-	0,8	-	-	-	0,9	1,1
TG TOGO	0,0	-	0,1	0,0	0,4	1,1	61,0	23,0
TN TUNISIA	3,2	1,9	27,9	37,8	2,2	3,3	30,4	27,6
TZ TANZANIA	0,1	0,0	2,9	5,7	3,6	6,4	50,1	39,1
UG UGANDA	-	0,0	0,3	0,7	0,1	0,1	1,6	5,2
ZA SØR-AFRIKA	-	28,8	140,4	214,1	0,6	0,2	4,9	4,7
ZM ZAMBIA	0,0	0,0	0,6	0,2	0,6	0,2	45,9	33,1
ZR ZAIRE	-	0,0	0,0	0,0	-	0,1	29,8	5,8
ZW ZIMBABWE	4,7	2,2	28,6	41,2	6,5	1,8	32,6	12,3

(1) MED UNDER TYSKLAND (BRD) FRA 1 OKTOBER 1990. (2) MEDREGNET UKRAINA OG HVITERUSSLAND.

TABELL 12. SAMHANDELEN MED DE ENKELTE LAND. MILL. KR IMPORTS AND EXPORTS BY COUNTRY. MILLION KRONER (FORTS.)

	INNFØRSEL - OPPRINNELSESLAND IMPORTS - COUNTRY OF ORIGIN				UTFØRSEL - BESTEMMELSESLAND EXPORTS - COUNTRY OF DESTINATION			
	NOVEMBER		JANUAR-NOVEMBER		NOVEMBER		JANUAR-NOVEMBER	
	1990	1991	1990	1991	1990	1991	1990	1991
ASIA	1 360,8	1 831,3	14 606,6	17 079,7	637,1	964,4	10 541,9	10 711,6
AE ARABISKE EMIRATER	1,0	0,7	139,8	15,6	11,9	11,9	212,9	190,4
AF AFGHANISTAN	0,7	0,8	3,2	4,3	0,1	-	0,4	2,7
BD BANGLADESH	7,4	5,8	80,6	96,4	-	2,4	3,4	10,0
BH BAHRAIN	1,3	0,4	13,2	10,5	1,9	9,6	26,7	41,5
BN BRUNEI	-	0,5	0,0	6,0	0,0	0,0	1,6	0,7
BT BHUTAN	-	-	-	-	0,0	-	1,5	5,8
BU MYANMAR (TIDL. BURMA)	0,3	0,1	1,7	1,8	6,9	0,0	9,2	4,1
CN KINA	103,6	157,7	1 037,0	1 560,4	7,7	60,4	565,4	728,1
CY KYPROS	0,4	491,3	353,1	1 152,7	10,3	20,4	293,6	748,2
HK HONG KONG	79,7	96,9	1 404,3	1 578,2	32,1	63,4	557,7	454,5
ID INDONESIA	12,7	11,8	140,1	157,8	2,4	24,6	66,4	113,0
IL ISRAEL	18,2	22,8	281,9	270,2	12,5	140,8	421,6	930,6
IN INDIA	28,3	101,4	277,8	434,1	12,6	3,4	137,7	111,3
IQ IRAK	0,0	0,0	0,0	0,4	-	-	60,7	17,1
IR IRAN	6,0	3,4	27,1	104,0	14,9	7,5	206,0	283,1
JO JORDAN	-	-	1,7	0,0	2,8	0,3	9,5	29,8
JP JAPAN	732,0	600,8	6 859,0	7 154,8	294,2	357,0	3 205,3	3 808,8
KH KAMPUCHEA	-	-	-	-	0,2	0,0	0,2	0,1
KP KOREA, DEN DEM. FOLKER	-	-	2,3	4,1	-	-	20,0	-
KR KOREA, REPUBLIKKEN	72,0	69,4	1 347,9	1 123,9	60,9	92,6	446,0	795,8
KW KUWAIT	-	-	1,3	0,2	-	2,9	27,6	15,0
LA LAOS	0,8	0,5	4,9	2,7	-	-	6,0	0,1
LB LIBANON	0,0	0,0	0,4	1,3	1,2	1,4	10,5	15,6
LK SRI LANKA	2,4	3,8	28,2	36,0	0,5	0,5	21,3	10,1
MN MONGOLIA	-	-	0,0	-	-	-	0,2	0,2
MO MACAO	1,4	1,5	26,6	29,3	0,7	-	3,7	6,1
MV MALDIVENE	-	-	0,0	0,2	0,0	-	0,1	2,8
MY MALAYSIA	23,6	27,9	215,5	252,7	18,2	7,6	140,6	274,5
NP NEPAL	0,4	0,2	4,3	1,5	0,0	-	1,5	0,7
NT NØYTRALSONE	-	-	-	-	-	-	-	-
OM OMAN	0,0	-	0,2	0,3	1,5	1,4	16,6	10,2
PH FILIPPINENE	7,0	9,6	69,2	104,7	2,6	1,4	65,6	48,7
PK PAKISTAN	18,0	20,8	199,5	224,6	21,7	6,7	107,3	126,4
QA QATAR	-	-	0,0	0,0	0,7	10,1	19,8	19,5
SA SAUDI-ARABIA	5,9	2,2	63,6	510,7	9,1	14,1	1 928,6	167,8
SG SINGAPORE	105,4	30,7	690,4	535,9	65,4	63,5	1 311,5	1 007,3
SY SYRIA	0,1	0,0	0,7	1,2	0,1	6,1	17,9	14,8
TH THAILAND	26,8	32,1	284,9	330,6	26,0	34,5	346,3	399,2
TP ØST-TIMOR	-	-	-	-	-	-	-	-
TW TAIWAN	104,2	135,1	1 041,4	1 356,2	17,8	19,5	269,6	312,3
VM VIETNAM	0,9	3,1	4,7	16,3	0,0	0,0	0,6	0,1
YD YEMEN, DET DEMOKRAT.	-	-	-	-	-	-	0,3	0,1
YE YEMEN, DEN ARAB. REP.	0,0	-	0,0	-	0,1	0,2	0,6	4,7
NORD - AMERIKA	2 796,4	1 874,4	21 858,6	17 771,3	1 704,7	1 340,3	19 594,2	17 626,7
AG ANTIGUA OG BARBUDA	-	-	0,0	0,0	2,1	0,6	5,7	3,6
AI ANGUILLA	-	-	-	-	-	-	0,1	-
AN ANTILLEN (NL)	-	-	185,8	0,0	1,1	1,4	13,5	21,0
BB BARBADOS	0,1	-	0,2	0,2	0,7	0,9	13,2	11,1
BM BERMUDA	-	0,1	112,1	0,3	0,2	0,1	173,9	48,8
BS BAHAMAS	-	0,0	721,8	417,4	3,5	11,9	572,0	930,4
BZ BELIZE	-	-	-	-	-	0,0	0,4	0,7
CA CANADA	207,2	324,7	3 357,7	3 288,5	819,7	368,4	4 747,2	5 301,2
CR COSTA RICA	13,5	6,2	96,8	106,2	0,8	4,3	2,5	11,3
CU CUBA	0,1	0,0	0,4	0,3	1,3	-	5,7	3,6
DM DOMINICA	-	-	-	-	0,1	0,5	1,6	3,5
DO DEN DOMINIK. REPubL.	0,1	0,1	0,2	0,7	0,3	0,2	8,3	20,9
GD GRENADA	-	-	0,1	0,1	0,1	0,4	2,1	2,2
GL GRØNLAND	10,7	1,2	97,3	157,7	2,4	30,2	49,0	137,9
GP GUADELOPE	-	-	0,4	-	0,5	2,3	14,9	15,7
GT GUATEMALA	0,9	1,4	15,5	9,7	0,2	0,3	52,6	40,1
HN HONDURAS	3,4	3,9	30,5	24,2	0,0	0,3	14,4	1,9
HT HAITI	0,0	0,0	0,2	0,6	1,1	0,4	10,7	9,5
JM JAMAICA	27,5	0,3	785,3	589,5	3,5	1,4	51,8	23,7
KN ST. KITTS-NEVIS	-	-	-	-	0,6	-	2,7	3,0
KY CAYMANØYENE	-	-	82,4	6,4	0,0	0,1	520,5	1,2
LC ST. LUCIA	-	-	-	-	0,3	0,3	3,7	2,3
MQ MARTINIQUE	-	0,0	0,0	0,0	5,6	7,2	40,3	48,3
MS MONTSERRAT	-	-	-	-	-	-	0,0	-
MX MEXICO	2,5	4,9	32,6	72,4	10,4	12,2	151,7	168,4
NI NICARAGUA	0,3	0,1	2,2	7,2	0,2	-	2,6	25,5
PA PANAMA	930,1	85,7	2 686,1	1 120,0	7,5	67,4	278,6	743,6
PM ST. PIERRE, MIQUELON	-	-	-	-	-	-	-	-
PR PUERTO RICO	0,3	0,0	2,8	2,4	4,5	4,4	343,4	337,5
SV EL SALVADOR	0,6	0,4	1,6	5,2	-	0,3	7,3	9,9
TC TURKS- OG CAICOSØYE	-	-	0,0	-	-	-	-	-
TT TRINIDAD OG TOBAGO	0,0	-	29,3	0,0	1,0	0,9	10,1	11,8
US U S A	1 599,1	1 445,3	13 597,2	11 944,1	836,9	823,6	12 484,6	9 685,0
VC ST. VINCENT/GRENADINE	-	-	5,3	17,9	0,2	0,2	3,0	1,6
VG JOMFRUØYENE (GB)	-	-	-	0,2	0,0	0,1	4,6	0,7
VI JOMFRUØYENE (US)	-	-	14,6	-	0,1	-	1,5	1,2
SØR - AMERIKA	231,2	136,0	2 881,1	2 342,8	75,2	180,8	1 166,1	1 130,9
AR ARGENTINA	25,8	4,6	347,8	292,6	1,8	3,5	168,9	41,8
BO BOLIVIA	0,0	0,0	0,2	0,2	0,1	0,1	1,1	1,2
BR BRASIL	74,9	33,2	679,2	628,8	43,1	131,8	511,9	771,1
CL CHILE	3,6	26,3	122,7	191,3	6,4	31,3	120,6	108,5
CO COLOMBIA	11,2	14,9	191,6	199,3	6,7	0,7	75,7	49,2
EC ECUADOR	0,8	1,4	2,4	14,6	0,9	5,1	6,8	13,4
FK FALKLANDSØYENE	-	0,0	0,0	6,4	-	-	1,3	0,0
GF FRANSK GUYANA	-	-	-	-	-	-	1,9	1,5
GY GUYANA	-	-	0,7	0,7	-	0,2	1,0	6,8
PE PERU	1,8	1,1	13,5	42,7	9,7	1,6	32,7	37,1
PY PARAGUAY	-	-	0,1	0,2	0,3	0,5	0,8	2,4

TABELL 12. SAMHANDELEN MED DE ENKELTE LAND. MILL. KR IMPORTS AND EXPORTS BY COUNTRY. MILLION KRONER (FORTS.)

	INNFØRSEL - OPPRINNELSES LAND IMPORTS - COUNTRY OF ORIGIN				UTFØRSEL - BESTEMMELSES LAND EXPORTS - COUNTRY OF DESTINATION			
	NOVEMBER		JANUAR-NOVEMBER		NOVEMBER		JANUAR-NOVEMBER	
	1990	1991	1990	1991	1990	1991	1990	1991
SR SURINAM	106,7	49,4	1 305,3	763,2	0,2	0,1	3,8	2,0
UY URUGUAY	0,3	0,3	4,9	26,5	0,2	0,5	68,0	4,1
VE VENEZUELA	6,2	4,9	212,6	176,3	5,8	5,3	171,6	92,0
OCEANIA	53,2	46,0	441,3	363,6	186,7	48,9	879,2	683,2
AS AMERIKANSK SAMOA	-	-	-	-	0,0	-	0,0	0,1
AU AUSTRALIA	49,6	42,5	380,6	302,7	63,4	41,2	636,7	466,3
CC KOKOSØYENE	-	-	-	-	-	-	-	-
CK COOKØYENE	-	-	-	-	-	-	-	-
CX CHRISTMASØYA	-	-	-	-	-	-	-	-
FJ FIJI	-	-	-	-	-	-	49,2	1,6
FM MICRONESIA	-	-	-	-	-	-	-	-
GU GUAM	-	-	-	-	0,0	-	0,0	-
HM HEARD/MC.DONALD ØYER.	-	-	-	-	-	-	-	-
KI KIRIBATI	-	-	-	-	-	-	-	0,0
MH MARSHALLØYENE	-	-	-	-	-	-	-	-
MP NORDRE MARIANENE	-	-	-	-	-	-	-	-
NC NY CALEDONIA	-	-	-	-	0,3	0,3	2,4	17,6
NF NORFOLKØYA	-	-	-	-	-	-	-	-
NR NAURU	-	-	-	-	-	-	-	0,2
NU NIUE	-	-	-	-	-	-	-	-
NZ NEW ZEALAND	3,6	3,4	46,1	56,0	122,5	7,3	185,3	193,2
PF FRANSK POLYNESIA	-	0,0	-	0,0	0,3	0,0	2,1	2,1
PG PAPUA - NY GUINEA	-	0,0	7,8	0,0	0,1	0,0	3,2	2,1
PN PITCAIRN	-	-	-	-	-	-	-	-
PW PALAU	-	-	-	-	-	-	-	-
SB SALOMONØYENE	-	-	5,2	4,9	-	-	0,1	-
TF FRANSKE SØRLIGE TER	-	-	-	-	-	-	-	0,0
TK TOKELAU	-	-	-	-	-	-	-	-
TO TONGA	-	-	-	-	-	-	0,1	0,0
TV TUVALU	-	-	-	-	-	-	-	-
UM USA SMÅ U.FORL. ØYER	-	-	-	-	-	-	-	-
VU VANUATU	-	-	-	-	-	-	0,1	0,0
WF WALLIS/FUTUNAØYENE	-	-	-	-	-	-	-	-
WS SAMOA	-	-	1,6	0,0	-	0,0	0,0	0,1
ZZ INT. ORGANISASJONER	-	-	-	-	-	-	-	-

LANDOMRÅDER, SE TABELL 13.

NORDEN - DANMARK, FÆRØYENE, FINLAND, ISLAND OG SVERIGE.
 EFTA - FINLAND, ISLAND, SVERIGE, SVEITS MED LIECHTENSTEIN OG ØSTERRIKE.
 E F - DANMARK, BELGIA, LUXEMBOURG, FRANKRIKE MED ANDORRA OG MONACO, HELLAS, IRLAND,
 ITALIA MED SAN MARINO OG VATIKANSTATEN, NEDERLAND, PORTUGAL, SPANIA,
 STORBRIANNIA OG FORBUNDSREPUBLICKEN TYSKLAND (BRD).
 COMECON, EUROPEISKE - BULGARIA, POLEN, ROMANIA, SOVJETUNIONEN, TSJEKKOSLOVAKIA,
 DEN TYSKE DEMOKRATISKE REPUBLIKK (DDR) OG UNGARN.
 UTVIKLINGS LAND - JUGOSLAVIA OG MALTA, AFRIKA UNNTATT SØR-AFRIKA, ASIA UNNTATT JAPAN, NORD-OG SØR-AMERIKA
 UNNTATT U S A, CANADA OG GRØNLAND, OCEANIA UNNTATT AUSTRALIA OG NEW ZEALAND.

REGIONAL GROUPS OF COUNTRIES, SEE TABLE 13.

NORDIC COUNTRIES - DENMARK, THE FAEROES, FINLAND, ICELAND AND SWEDEN.
 EFTA - FINLAND, ICELAND, SWEDEN, SWITZERLAND INCL. LIECHTENSTEIN AND AUSTRIA.
 E C - DENMARK, BELGIUM, LUXEMBOURG, FRANCE INCL. ANDORRA AND MONACO, GREECE, IRELAND, ITALY INCL.
 SAN MARINO AND VATICAN CITY STATE, NETHERLANDS, PORTUGAL, SPAIN, UNITED KINGDOM
 AND THE FEDERAL REPUBLIC OF GERMANY (FRG).
 COMECON, EUROPEAN - BULGARIA, POLAND, ROMANIA, SOVJET UNION, CZECHOSLOVAKIA,
 THE GERMAN DEMOCRATIC REPUBLIC (GDR) AND HUNGARY.
 DEVELOPING, COUNTRIES - YUGOSLAVIA AND MALTA, AFRICA EXCLUDING SOUTH AFRICA, ASIA EXCLUDING JAPAN,
 NORTH-AND SOUTH AMERICA EXCLUDING U S A, CANADA AND GREENLAND,
 OCEANIA EXCLUDING AUSTRALIA AND NEW ZEALAND.

TABELL 13. SAMHANDELEN MED DE VIKTIGSTE LAND. HOVERGRUPPER ETTER SITC. JANUAR-NOVEMBER 1991. MILL. KR
 TRADE WITH PRINCIPAL COUNTRIES BY DIVISIONS OF THE SITC. JANUARY-NOVEMBER 1991. MILLION KRONER

GRUPPE	NORDEN		EFTA		EF		COMECON		UTVIKLINGS- LAND	
	INNF.	UTF.	INNF.	UTF.	INNF.	UTF.	INNF.	UTF.	INNF.	UTF.
I ALT	39305.4	38782.5	32104.0	28923.0	73080.2	134299.2	3117.4	2517.8	18556.2	15705.9
0 MATVARER OG LEVENDE DYR	2176.0	4184.5	1034.7	2400.2	3698.4	8463.5	540.9	111.2	1544.4	1182.0
00 LEVENDE DYR(UNNT.DE I H.GR 03)	12.2	6.8	4.3	5.6	13.5	1.8	0.5	0.0	0.1	0.8
01 KJØTT OG KJØTTVARER	55.1	14.8	25.8	12.5	34.3	11.2	0.1	5.1	17.7	8.0
02 MEIERIVARER OG EGG	70.3	61.2	10.9	84.5	115.8	62.9	-	7.3	4.5	36.5
03 FISK OG FISKEVARER	315.3	3295.2	116.9	1667.6	350.0	7960.2	470.7	94.3	70.7	1072.9
04 KORN OG KORNVARER	360.4	84.4	219.1	67.0	447.4	37.3	1.6	0.9	44.6	28.3
05 FRUKT OG GRØNNSAKER	124.3	69.0	103.8	62.6	966.6	17.3	55.9	0.4	785.7	0.3
06 SUKKER, SUKKERVARER OG HONNING	484.2	60.6	114.5	51.3	651.1	11.9	1.2	0.2	27.4	0.2
07 KAFFE, TE OG KRYDDERIER	251.3	119.3	242.8	68.3	360.0	59.3	1.1	0.8	545.6	1.0
08 FORSTOFFER FOR DYR, UNNT. KORN	313.7	366.1	80.7	277.7	481.8	267.1	8.4	0.5	39.7	4.8
09 FORSKJELLIGE MATVARER	189.1	107.0	116.0	103.3	277.8	34.5	1.4	1.7	8.3	29.3
1 DRIKKEVARER OG TOBAKK	177.7	91.0	208.4	65.7	573.4	47.2	6.6	1.3	94.6	2.2
11 DRIKKEVARER	45.7	34.9	33.3	23.1	474.8	32.3	6.6	1.0	29.0	2.0
12 TOBAKK OG TOBAKKSVARER	132.1	56.1	175.0	42.5	98.6	14.9	-	0.4	65.7	0.3
2 RÅVARER, IKKE SPISELIGE, UNNTATT BRENSLSSTOFFER	2221.0	1605.5	1918.7	1190.6	2135.5	4209.7	705.6	297.9	3135.8	210.7
21 HUDER OG SKINN, RÅ	82.3	269.8	30.5	57.7	73.4	286.4	1.0	0.4	0.1	3.2
22 OLJEFRØ OG OLJEHOLDIGE FRUKTER	11.3	0.4	5.7	0.3	25.9	0.2	5.3	-	131.6	-
23 RÅGUMMI, OGSÅ SYNT. OG REGEN.	8.2	0.7	8.6	0.5	45.1	2.0	12.5	0.1	9.8	-
24 TØMMER, TRELAST OG KORK	1193.6	444.5	1157.1	382.3	108.1	822.3	51.1	0.1	186.1	1.1
25 PAPIRMASSE OG PAPIRAV FALL	211.4	365.0	209.3	336.0	33.3	1248.5	3.4	144.0	0.5	85.5
26 TEKSTILFIBRER OG AVFALL	26.4	2.9	25.3	1.5	83.2	28.4	0.2	0.8	4.0	2.3
27 RÅ GJØDINGSSTOFFER OG RÅ MINERALER, I.E.N.	161.9	171.5	121.8	89.0	506.3	985.5	168.4	88.1	221.1	57.1
28 MALMER OG AVFALL AV METALL ...	367.8	297.2	339.7	296.0	795.6	780.9	459.2	64.1	2505.6	37.2
29 ANIMALSKE OG VEGETAB. RÅVARER	158.1	53.5	20.7	27.3	464.4	55.6	4.6	0.4	77.1	24.4
3 BRENSLSSTOFFER, SMØREOLJER.	2482.5	12899.0	1896.3	9011.3	3133.3	80156.8	223.3	1299.2	660.8	727.0
32 KULL, KOKS OG BRIKETTER	21.0	2.0	19.0	2.0	522.6	54.0	83.4	-	14.5	3.1
33 MINERALOLJE OG -PRODUKTER	2208.4	12023.3	1636.5	8234.8	2032.5	63216.5	139.9	1299.2	589.8	723.9
34 GASS	32.5	285.4	29.0	312.4	569.3	16760.1	0.0	-	56.5	-
35 ELEKTRISK STRØM	220.6	588.2	211.7	462.1	8.9	126.2	-	-	-	-
4 DYRE- OG PLANTEFETT, -OLJE OG VOKS	148.9	70.0	75.8	64.6	120.2	189.9	14.9	11.2	30.8	103.6
41 DYREFETT OG -OLJER	96.5	27.1	43.3	14.0	67.2	120.5	14.9	1.5	1.6	2.8
42 PLANTEFETT OG -OLJER	37.4	11.5	21.6	11.5	33.7	3.4	-	0.0	28.2	1.5
43 BEARBEIDDE DYRE- OG PLANTEFETT	15.0	31.3	10.9	39.1	19.3	66.0	-	9.8	1.0	99.3
5 KJEMISKE PRODUKTER, I.E.N. .	3911.4	3684.7	3469.1	2797.8	8776.6	6487.4	256.0	129.2	247.6	1996.0
51 ORGANISKE KJEMISKE PRODUKTER	265.6	144.1	283.6	145.9	1254.5	988.6	24.8	24.2	95.9	515.4
52 UORGANISKE KJEMISKE PRODUKTER	286.9	279.1	290.9	223.4	527.1	1070.9	142.7	10.4	36.5	116.6
53 FARVE- OG GARVESTOFFER	368.0	286.5	306.9	193.9	795.9	302.6	4.4	12.6	4.6	80.5
54 MEDISINSKE OG FARMASØYTISKE PRODUKTER	894.7	309.0	923.3	301.6	1502.0	353.8	0.5	10.6	22.0	83.4
55 FLYKTIGE OLJER, PARFYME M.V. .	455.9	135.9	287.0	108.8	1210.3	146.5	0.1	26.8	5.2	77.3
56 KUNSTGJØDSEL	178.9	590.5	178.2	282.3	325.1	873.5	64.1	1.2	22.7	849.5
57 PLASTRÅSTOFFER	460.5	1226.7	466.4	890.5	1125.4	1909.3	13.8	19.6	32.3	174.2
58 PLAST, HALVFABRIKATA	603.4	413.5	387.3	345.2	841.6	291.6	1.3	12.8	8.4	4.9
59 KJEMISKE PRODUKTER, I.E.N.	397.4	299.4	345.4	306.2	1194.7	550.6	4.4	11.1	19.9	94.1
6 BEARBEIDDE VARER I.E.N.	9845.5	6681.5	8980.8	5814.2	14518.3	22158.4	702.3	251.5	1222.4	1538.4
61 LÆR, LÆRVARER OG BEREIDTE PELSSKINN	50.9	16.8	46.6	9.2	131.6	47.1	0.4	5.3	11.6	49.0
62 GUMMIVARER	399.7	169.6	374.7	170.5	844.4	299.9	16.7	1.9	87.3	13.9
63 VARER AV TRE OG KORK, UNNTATT MØBLER	719.9	624.9	618.8	580.6	268.5	458.0	26.8	3.8	132.3	11.8
64 PAPIR OG PAPP OG VARER DERAV ..	3098.9	818.0	2914.0	622.7	1188.4	4832.1	7.4	107.7	31.9	406.6
65 TEKSTILGARN, -STOFFER OG -VARER	688.4	440.6	560.6	326.9	1901.5	527.3	43.1	26.1	482.1	76.2
66 VARER AV IKKE-MET. MINERALER .	734.8	740.2	590.6	671.0	1341.1	326.1	40.1	4.9	85.2	53.0
67 JERN OG STÅL	1711.4	1141.1	1680.8	801.5	3448.3	3317.7	67.5	58.4	12.5	284.2
68 METALLER, UNNT. JERN OG STÅL .	603.2	1465.0	654.5	1536.4	809.9	11441.5	441.5	30.2	130.7	454.9
69 VARER AV METALLER, I.E.N.	1838.4	1265.4	1540.2	1095.4	4584.6	908.6	58.9	13.2	248.8	188.9
7 MASKINER OG TRANSPORTMIDLER .	10149.1	6847.1	9101.8	5229.9	26270.4	9909.5	405.6	295.1	7729.6	9523.3
71 KRAFTMASKINER OG -UTSTYR	612.3	205.5	587.1	138.5	1288.5	631.7	143.3	23.0	13.2	276.1
72 MASKINER FOR SPES. INDUSTRIER	1860.7	829.6	1656.6	713.9	3684.9	1356.2	34.6	82.5	46.1	339.3
73 METALLBEARBEIDINGSMASKINER ...	133.4	39.1	154.4	33.3	417.6	77.4	14.4	8.9	17.7	10.0
74 INDUSTRIMASK. OG -UTSTYR I.E.N	2453.7	689.3	2043.8	532.0	4765.8	1599.5	33.2	60.3	69.7	857.2
75 KONTORMASKINER OG AUTOMATISK DATABEHANDLINGSUTSTYR	511.7	412.8	395.4	328.8	2440.8	1172.5	0.4	26.5	808.2	179.9
76 TELEKOM.APPARATER OG -UTSTYR .	847.5	490.9	723.5	485.6	1207.5	658.4	3.9	45.7	421.1	436.7
77 ELEKTR. MASKINER OG APPARATERP	1535.7	1026.3	1556.8	993.1	4542.9	920.7	69.6	16.4	372.8	343.5
78 KJØRETØYER FOR VEG	1741.1	1029.6	1581.4	965.9	3540.6	714.3	21.6	21.0	177.5	96.9
79 ANDRE TRANSPORTMIDLER, INKL. SKIP	453.0	2124.0	402.8	1058.6	4381.8	2778.8	84.5	10.8	5803.2	6983.7
SKIP OG BÅTER	338.6	1977.5	275.2	901.6	1238.5	2398.6	61.9	-	5797.3	6538.1
NYBYGDE	240.7	1673.5	240.7	873.7	883.7	1486.3	-	-	1537.4	1327.6
ELDRE	97.9	304.0	34.5	27.9	354.9	912.3	61.9	-	4259.9	5210.4
OLJEPLATTFORMER	-	-	-	-	530.4	-	-	-	-	265.7
8 FORSKJELLIGE FERDIGE VARER ..	8133.9	2688.1	5360.8	2316.2	13805.5	2640.5	262.2	120.2	3889.3	417.0
81 PREFABRIKERT BYGNINGER; SANITÆR-, VARME- OG LYSUTSTYR	574.0	476.5	461.6	441.4	485.9	380.4	7.9	14.2	47.9	71.0
82 MØBLER OG DELER	2002.1	498.6	976.4	391.7	1564.5	428.6	72.5	9.6	113.1	16.8
83 REISEEFFEKTER, VESKER O.L. ...	32.4	9.0	21.5	5.7	130.4	5.5	6.2	0.6	220.0	0.0
84 KLÅR OG TILBEHØR TIL KLÅR ...	1488.8	213.2	629.5	187.5	4590.1	132.5	89.5	11.9	2180.1	5.8
85 FOTTØY	162.0	84.8	151.4	71.0	854.5	19.3	24.2	15.3	446.8	0.3
87 VITENSKAP. OG TEKN. INSTRUM.	616.9	312.9	583.6	277.1	1355.4	633.9	2.7	40.9	44.4	216.2
88 FOTOGR. OG OPTISKE ARTIKLER	71.7	52.3	169.9	48.8	677.9	52.9	1.2	3.4	104.6	14.3
89 FORSKJ. FERDIGE VARER I.E.N.	3185.9	1040.8	2366.8	893.1	4146.7	987.5	57.9	24.3	732.4	92.7
9 VARER IKKE GRUPP. ETTER ART	59.4	31.0	57.6	32.6	48.6	36.3	0.1	1.0	0.9	5.6

LANDOMRÅDER, SE FOREGÅENDE SIDE.

REGIONAL GROUPS OF COUNTRIES,
SEE PREVIOUS PAGE.

TABELL 13. SAMHANDELEN MED DE VIKTIGSTE LAND. HOVEDGRUPPER ETTER SITC. JANUAR-NOVEMBER 1991. MILL. KR
(FORTS.) TRADE WITH PRINCIPAL COUNTRIES BY DIVISIONS OF THE SITC. JANUARY-NOVEMBER 1991. MILLION KRONER

GRUPPE	DANMARK		FINLAND		ISLAND		SVERIGE		BELGIA		FRANKRIKE		HELLAS	
	INN.	UTF.	INN.	UTF.	INN.	UTF.	INN.	UTF.	INN.	UTF.	INN.	UTF.	INN.	UTF.
I ALT	10974.1	11545.6	4720.5	5831.6	124.3	542.9	23404.0	20538.7	3486.1	4777.8	5733.1	15284.5	304.7	633.6
0	1285.0	2044.7	73.8	271.2	49.9	23.9	746.6	1779.9	140.3	202.9	190.7	1377.8	18.4	12.7
00	7.9	1.3	0.1	-	2.2	-	2.0	5.6	0.1	0.0	0.1	-	-	-
01	29.5	2.4	0.7	0.7	0.2	-	24.7	11.7	0.1	0.1	1.2	0.2	-	-
02	60.6	6.6	2.6	1.1	0.0	0.8	7.1	52.6	0.3	0.6	35.0	4.1	-	-
03	177.7	1852.8	0.0	191.1	43.6	2.2	73.1	1231.9	1.8	193.7	2.7	1335.6	1.6	11.5
04	155.9	17.3	18.7	5.1	-	2.9	185.8	58.5	15.0	0.9	12.2	1.3	0.2	0.7
05	60.3	6.8	3.8	1.6	0.0	1.6	60.2	59.0	48.7	1.9	63.7	0.6	16.5	-
06	379.5	9.5	22.6	20.7	-	0.3	82.0	29.9	18.2	0.0	11.2	0.0	-	-
07	59.6	50.3	16.3	6.5	0.0	2.5	175.5	59.2	27.9	0.0	4.8	0.1	0.0	0.0
08	247.3	93.6	6.7	40.9	3.8	2.1	55.8	183.9	11.4	3.3	42.1	25.8	-	-
09	106.7	3.9	2.1	3.6	0.0	11.6	80.3	87.5	16.7	2.2	17.8	10.0	0.0	0.1
1	60.3	25.4	81.2	2.1	0.0	0.0	36.2	63.5	18.4	0.2	176.2	1.0	2.6	0.0
11	14.4	11.8	18.0	0.9	0.0	0.0	13.3	22.2	2.5	0.2	171.4	1.0	0.9	0.0
12	45.9	13.6	63.2	1.2	-	-	22.9	41.3	15.9	0.0	4.7	0.0	1.7	-
2	326.4	495.1	80.8	356.4	4.9	13.5	1807.5	736.7	50.7	158.5	97.9	355.6	19.0	9.0
21	55.2	212.2	8.3	3.1	-	-	18.8	54.5	0.1	0.0	0.1	0.0	-	0.0
22	0.7	0.0	-	-	-	0.0	5.6	0.3	0.1	-	0.0	-	-	-
23	5.7	0.1	1.2	0.2	-	0.0	6.3	0.3	6.7	0.1	8.2	0.0	-	-
24	41.0	94.2	50.3	13.2	-	6.4	1102.2	327.7	2.9	16.0	11.5	56.5	-	-
25	2.2	57.7	7.4	58.4	0.7	-	201.1	248.9	0.1	97.7	0.0	107.3	-	3.0
26	5.4	1.3	0.3	0.0	-	0.0	20.6	1.1	2.1	3.6	1.6	0.9	-	-
27	47.6	87.1	9.0	37.5	3.9	4.1	101.3	42.7	28.1	30.3	47.5	141.8	7.4	5.9
28	29.6	12.7	3.6	226.2	0.1	2.6	334.4	55.7	0.0	10.6	21.4	47.2	11.4	-
29	138.9	29.8	0.6	17.7	0.1	0.3	17.1	5.3	10.6	0.2	7.8	1.8	0.2	0.1
3	605.1	3785.7	58.2	2420.9	0.0	86.9	1819.2	6444.4	186.4	3102.9	191.0	9531.1	-	2.5
32	2.0	0.0	0.3	-	-	-	18.7	2.0	17.6	0.3	114.2	2.4	-	-
33	590.6	3653.2	57.7	2406.3	0.0	86.9	1560.1	5715.8	168.4	1475.4	73.5	6133.5	-	2.5
34	3.7	6.3	-	7.0	-	-	28.9	272.1	0.4	1627.1	3.3	3395.1	-	-
35	8.9	126.2	0.2	7.6	-	-	211.5	454.4	-	-	-	-	-	-
4	73.3	21.2	2.0	11.3	35.3	5.0	38.3	32.5	0.7	3.0	1.1	10.4	0.6	0.1
41	53.2	14.7	2.0	5.5	35.3	0.0	5.9	7.0	0.0	0.7	0.0	4.2	-	-
42	16.0	0.0	-	0.2	-	2.8	21.4	8.6	0.1	-	1.1	-	0.6	-
43	4.1	6.5	-	5.6	-	2.3	10.9	16.9	0.6	2.3	0.0	6.2	-	0.1
5	1067.9	1080.5	373.4	512.1	0.2	49.8	2469.8	2031.3	819.5	114.5	777.3	446.3	2.0	43.6
51	13.6	20.0	27.6	42.8	0.1	0.8	224.2	80.4	103.5	0.6	57.9	10.1	-	12.4
52	11.2	78.4	17.7	38.3	-	1.3	257.9	161.1	61.4	39.7	38.2	78.4	0.0	3.1
53	114.7	95.9	20.5	10.0	0.0	3.6	232.7	178.0	40.2	4.1	128.2	13.9	0.0	4.2
54	312.2	73.6	38.3	55.7	0.0	2.9	544.2	174.4	227.6	28.9	87.1	106.9	0.0	0.4
55	204.6	30.4	41.5	18.4	0.0	3.0	209.8	84.0	72.9	5.5	133.6	40.7	0.3	1.2
56	3.4	307.8	2.6	18.0	-	8.1	172.9	256.2	18.2	0.9	77.5	14.3	-	1.7
57	41.1	371.6	82.8	255.0	-	13.5	336.6	586.5	134.4	10.8	111.6	112.1	0.0	10.0
58	258.3	80.9	89.0	32.4	0.0	3.6	256.1	296.0	65.4	7.1	54.7	34.9	1.6	0.0
59	108.7	23.8	53.4	41.5	0.0	12.9	235.3	214.7	95.9	16.9	88.3	35.1	0.1	10.7
6	1647.7	1646.3	1699.3	600.3	13.4	170.1	6485.1	4240.8	1028.6	780.6	1238.2	2380.3	11.8	130.7
61	14.9	9.4	11.3	0.6	2.0	0.1	22.8	6.7	4.9	0.1	0.7	3.6	2.0	7.2
62	62.4	21.8	63.0	24.4	0.0	1.6	274.3	120.8	46.1	11.4	113.4	8.0	1.2	0.3
63	111.2	69.5	132.7	25.5	0.1	24.5	475.9	498.2	6.0	9.7	6.4	3.1	-	0.0
64	238.7	312.9	836.1	56.7	0.0	50.5	2024.1	394.4	70.2	196.7	89.1	266.3	1.0	86.9
65	273.5	119.4	63.4	54.1	1.7	18.9	349.7	246.6	187.4	14.1	144.0	43.3	4.1	2.0
66	208.5	75.1	52.8	51.9	0.0	12.3	473.5	599.7	81.9	3.9	107.5	5.8	1.8	1.6
67	185.0	400.3	353.1	158.2	7.7	16.0	1165.6	564.5	399.4	227.9	470.6	268.3	-	14.1
68	38.5	446.7	43.5	111.1	0.0	16.3	521.1	890.4	84.7	297.0	111.7	1683.2	0.4	16.1
69	515.1	191.1	143.4	117.8	1.8	29.8	1178.1	919.6	148.0	19.8	194.7	98.8	1.3	2.3
7	2344.2	1952.1	1555.5	1286.4	10.7	123.1	6178.6	3435.3	905.1	358.3	2251.7	980.0	8.4	410.8
71	88.2	65.9	271.9	38.2	0.3	7.1	251.9	90.8	40.3	10.0	168.1	156.0	0.0	13.6
72	420.0	168.3	327.5	124.6	3.1	25.6	1110.1	504.7	102.1	34.5	186.5	168.2	0.1	16.0
73	39.3	9.1	18.3	5.6	1.0	0.6	74.8	23.9	11.0	1.7	18.8	12.4	-	0.0
74	750.5	191.3	256.2	79.5	5.4	25.4	1441.6	387.7	106.5	78.0	297.5	82.0	1.6	13.8
75	161.9	119.7	82.0	62.4	0.1	2.1	267.8	228.0	58.5	19.4	223.4	91.8	0.2	0.6
76	242.8	65.2	157.5	28.4	0.0	15.9	447.2	381.2	91.0	28.0	103.4	115.3	0.1	7.5
77	373.2	142.1	193.3	133.3	0.8	25.6	968.4	724.1	169.1	51.4	370.3	99.2	5.2	19.4
78	232.7	106.6	194.0	55.1	0.0	4.1	1314.4	862.7	323.6	128.4	429.7	28.1	0.0	0.3
79	35.7	1083.8	54.9	759.2	0.0	16.8	302.4	232.1	3.0	6.9	454.2	227.0	1.1	339.6
	3.4	1045.9	38.7	739.6	-	15.7	236.5	146.4	-	-	264.8	200.9	-	336.0
	-	799.8	32.5	733.0	-	0.4	208.2	140.3	-	-	5.6	170.0	-	51.6
	3.4	246.1	6.2	6.6	-	15.3	28.3	6.1	-	-	259.2	30.9	-	284.4
8	3558.5	491.7	794.6	368.9	9.4	70.5	3771.2	1748.3	336.1	56.9	806.5	202.0	241.9	24.1
81	119.9	52.7	84.8	44.4	0.2	5.6	369.2	373.7	7.1	10.4	22.5	24.2	0.0	1.3
82	1036.5	125.9	61.1	46.4	-	11.8	904.5	314.2	19.9	16.6	45.9	26.1	0.2	1.0
83	15.2	3.5	5.7	0.8	0.0	0.7	11.5	4.0	14.6	0.0	4.5	0.2	0.0	0.0
84	1080.9	45.5	199.4	16.9	7.6	7.9	200.9	142.7	38.3	1.3	252.0	6.2	238.8	2.1
85	66.4	14.4	63.7	9.3	0.1	10.3	31.9	50.9	1.0	0.1	49.9	0.8	0.9	0.0
87	177.6	59.3	67.5	68.8	0.7	15.6	371.1	168.1	21.6	8.4	88.4	68.5	1.2	8.3
88	25.5	6.7	4.0	2.2	0.0	0.4	42.2	43.0	62.6	5.0	97.1	1.7	-	0.5
89	1036.6	183.6	308.5	180.1	0.7	18.3	1839.9	651.7	171.0	15.0	246.2	74.3	0.7	10.9
9	5.5	3.0	1.6	2.1	0.6	0.0	51.6	25.9	0.5	0.2	2.6	0.1	0.0	-

TABELL 13. SAMHANDELEN MED DE VIKTIGSTE LAND. HOVEDGRUPPER ETTER SITC. JANUAR-NOVEMBER 1991. MILL. KR
(FORTS.) TRADE WITH PRINCIPAL COUNTRIES BY DIVISIONS OF THE SITC. JANUARY-NOVEMBER 1991. MILLION KRONER

GRUPPE	IRLAND		ITALIA		JUGOSLAVIA		NEDERLAND		POLEN		PORTUGAL		ROMANIA	
	INNF.	UTF.	INNF.	UTF.	INNF.	UTF.	INNF.	UTF.	INNF.	UTF.	INNF.	UTF.	INNF.	UTF.
I ALT	1371.7	1676.2	5120.8	4606.9	698.8	156.4	8160.0	15989.6	547.5	1749.4	1610.8	1572.9	53.8	20.6
0	50.5	25.5	241.6	1104.3	18.3	0.1	440.5	230.5	55.0	66.4	21.1	950.8	0.1	0.1
00	0.3	-	0.0	0.2	-	-	0.6	0.1	0.5	-	-	-	-	-
01	0.1	0.0	-	0.0	10.3	-	0.2	2.9	-	0.7	-	-	-	-
02	2.5	-	2.6	0.6	-	-	1.9	1.7	-	7.2	-	0.3	-	-
03	15.1	2.1	0.3	1096.4	1.8	0.1	5.9	220.0	4.6	56.0	0.8	949.1	-	-
04	0.2	3.4	21.6	1.0	1.1	-	60.8	1.0	0.1	0.7	-	0.3	-	0.0
05	0.8	-	185.6	3.8	4.1	-	211.7	1.0	39.0	0.1	19.0	-	0.1	0.0
06	1.6	-	3.7	0.1	0.8	-	22.5	0.6	1.1	0.2	0.1	0.8	-	0.0
07	2.7	-	23.5	-	0.1	-	94.0	1.9	0.1	0.6	0.0	0.0	-	0.0
08	0.6	19.6	1.7	1.8	-	-	18.5	0.2	8.1	0.5	-	0.2	-	-
09	26.7	0.4	2.6	0.5	0.0	-	24.5	1.1	1.4	0.4	1.3	0.1	-	0.0
1	33.0	0.9	46.6	0.0	3.2	0.0	38.6	2.6	0.7	0.5	14.5	0.1	1.1	0.1
11	33.0	0.9	46.2	0.0	3.2	0.0	13.6	1.8	0.7	0.4	14.5	0.1	1.1	0.1
12	-	-	0.4	0.0	-	-	25.1	0.8	-	0.1	-	-	-	0.0
2	378.1	10.8	85.1	290.3	0.6	20.8	377.8	469.6	43.3	97.3	8.0	9.8	0.0	-
21	0.2	0.3	0.4	34.0	-	-	0.5	0.7	0.2	0.1	-	-	-	-
22	-	-	0.3	-	-	-	13.0	0.1	0.1	-	-	-	-	-
23	-	-	4.3	-	-	-	4.2	-	0.0	-	0.0	-	-	-
24	-	6.4	4.1	3.8	0.6	-	4.7	113.7	10.9	0.0	1.5	-	0.0	-
25	-	-	0.0	53.2	-	3.4	3.6	223.6	-	43.7	3.2	3.9	-	-
26	2.5	-	2.0	-	-	-	7.7	0.2	0.0	0.1	0.4	-	-	-
27	15.9	3.2	2.4	195.2	-	2.6	80.8	95.7	2.8	16.2	1.2	5.5	-	-
28	359.1	0.9	52.3	3.9	-	14.8	52.6	30.6	25.9	36.8	-	-	-	-
29	0.4	-	19.3	0.0	0.0	-	210.9	5.0	3.4	0.3	1.7	0.4	-	-
3	0.5	1335.6	17.4	559.7	0.5	0.0	276.7	10377.1	61.2	1299.0	-	14.5	-	0.0
32	-	-	-	1.0	0.5	-	22.0	7.2	61.2	-	-	-	-	-
33	0.5	1331.9	17.2	556.1	0.0	0.0	252.0	8343.9	0.0	1299.0	-	-	-	0.0
34	-	3.7	0.2	2.5	-	-	2.7	2026.0	-	-	-	14.5	-	-
35	-	-	-	-	-	-	-	-	-	-	-	-	-	-
4	-	0.5	1.4	6.9	0.0	0.6	7.8	20.1	-	0.7	4.0	0.1	-	0.0
41	-	-	0.0	0.4	-	-	3.5	16.0	-	0.6	4.0	-	-	-
42	-	0.0	1.4	0.1	0.0	-	3.0	-	-	-	-	-	-	0.0
43	-	0.5	0.0	6.5	-	0.6	1.3	4.0	-	0.1	-	0.1	-	-
5	327.2	50.7	219.8	243.5	1.0	11.0	1228.3	440.1	46.1	53.7	13.9	84.9	0.3	3.4
51	6.7	0.5	21.5	7.0	0.6	0.1	304.3	19.1	3.8	2.7	9.4	48.4	-	-
52	20.6	7.0	3.3	101.1	0.2	3.5	82.0	41.3	31.1	6.7	-	11.5	-	2.2
53	1.4	1.4	20.6	27.6	-	1.3	59.5	45.2	2.3	6.1	0.1	8.0	-	0.1
54	52.3	0.9	27.7	2.5	0.0	1.5	233.9	28.9	0.0	0.1	1.6	0.5	0.0	0.8
55	238.8	1.2	20.6	1.1	-	0.0	122.9	9.2	0.0	12.5	0.1	2.6	0.0	0.2
56	-	16.6	0.0	9.8	-	-	37.2	51.7	5.4	1.2	-	-	-	-
57	1.4	19.2	34.8	74.7	-	2.1	189.9	181.8	1.5	7.0	1.5	5.9	-	-
58	1.2	0.9	49.0	7.3	0.1	0.2	62.3	18.1	0.0	11.3	0.9	5.5	0.2	0.1
59	4.8	2.9	42.3	12.5	0.1	2.2	136.3	44.8	2.0	6.2	0.2	2.4	-	-
6	77.2	158.0	1079.5	1668.9	45.0	13.1	2575.2	3465.4	134.9	88.0	266.8	392.3	22.4	2.4
61	1.0	3.6	67.6	1.8	0.4	-	9.3	0.1	0.1	3.8	0.0	0.2	0.1	-
62	10.8	0.1	71.3	16.9	8.4	3.1	51.1	83.0	7.9	0.1	0.9	0.1	0.0	-
63	4.2	0.6	16.4	26.8	0.5	0.2	10.2	47.7	15.6	0.2	14.8	1.0	0.1	-
64	0.5	73.8	25.2	152.4	11.6	0.1	242.9	494.2	1.9	2.4	7.6	35.9	0.0	0.1
65	13.8	19.4	135.2	25.9	4.0	0.1	161.0	38.1	5.2	16.8	158.4	100.6	0.5	0.0
66	7.7	1.3	142.9	1.5	2.9	0.4	63.4	53.0	17.1	2.9	71.3	5.7	0.7	0.1
67	13.4	36.3	138.7	365.4	1.0	2.3	326.2	135.6	26.1	52.7	0.6	32.0	0.1	0.1
68	0.9	20.2	14.8	1051.9	14.1	2.6	66.0	2518.9	17.1	2.7	1.0	195.4	20.4	0.8
69	24.8	2.7	467.4	26.3	2.2	4.3	1645.0	94.8	44.0	6.3	12.2	21.4	0.4	1.2
7	276.5	75.9	1773.0	645.9	547.1	85.7	2486.6	758.5	98.5	90.0	39.0	88.1	0.6	12.5
71	2.9	1.8	41.9	49.0	0.8	12.3	177.9	109.9	37.8	5.1	0.5	6.7	0.0	2.2
72	3.5	20.4	252.1	78.5	1.9	11.5	694.1	129.8	5.4	29.9	3.9	6.8	0.3	1.1
73	0.8	0.5	54.2	1.8	0.1	0.4	11.0	11.1	2.2	0.5	1.3	0.1	0.1	-
74	37.1	27.4	489.3	157.3	5.2	49.0	238.1	152.4	22.7	28.3	8.1	30.2	0.2	4.2
75	119.4	3.8	207.5	139.4	0.1	0.2	240.9	109.3	0.0	2.9	1.8	3.3	-	1.0
76	68.2	2.6	99.2	42.5	0.8	3.7	58.7	55.8	0.9	4.3	9.5	23.8	0.0	1.2
77	35.4	16.9	434.8	43.5	37.4	6.4	555.3	94.4	14.5	4.4	7.3	9.8	0.0	2.6
78	8.5	2.0	135.3	23.3	1.0	0.0	111.1	58.4	14.5	4.4	6.6	6.8	0.0	0.2
79	0.7	0.6	58.6	110.8	499.9	2.2	399.5	37.4	0.4	10.2	-	0.7	-	0.0
	-	-	19.4	72.0	499.9	-	304.7	0.8	-	-	-	-	-	-
	-	-	-	40.4	499.9	-	304.7	-	-	-	-	-	-	-
	-	-	19.4	31.6	-	-	-	0.8	-	-	-	-	-	-
8	227.2	18.2	1655.8	86.8	83.1	25.2	724.7	225.4	107.8	53.8	1243.3	32.3	29.3	2.1
81	0.6	5.3	68.2	3.2	1.7	2.7	36.8	12.2	3.9	2.6	14.9	0.9	0.6	0.1
82	3.4	0.6	154.7	10.1	34.9	2.0	43.1	45.0	37.9	4.8	10.7	0.6	9.9	0.1
83	1.2	0.0	35.3	0.1	1.1	-	17.4	0.4	0.4	0.4	8.2	-	0.3	-
84	47.3	0.4	791.3	11.2	14.2	0.0	108.8	12.1	45.0	5.7	922.5	6.1	12.9	0.0
85	0.1	-	270.4	0.7	13.2	0.1	7.5	0.6	2.5	13.2	260.7	0.9	3.2	0.9
87	22.1	3.0	42.3	35.6	5.6	18.5	95.9	66.0	0.9	13.2	3.8	7.3	0.0	0.9
88	9.0	0.1	46.7	1.4	2.4	0.0	62.8	2.3	0.1	2.7	0.4	0.3	0.2	0.0
89	143.7	8.8	246.8	26.5	9.9	1.8	352.4	87.0	17.2	11.3	22.1	16.2	2.2	0.0
9	1.6	0.0	0.7	0.6	0.0	-	3.8	0.2	0.0	0.0	0.1	-	-	0.1

TABELL 13. SAMHANDELEN MED DE VIKTIGSTE LAND. HOVEDGRUPPER ETTER SITC. JANUAR-NOVEMBER 1991. MILL. KR
(FORTS.) TRADE WITH PRINCIPAL COUNTRIES BY DIVISIONS OF THE SITC. JANUARY-NOVEMBER 1991. MILLION KRONER

GRUPPE	SOVJET- UNIONEN		SPANIA		STORBRI TANNIA OG N.-IRLAND		SVEITS		TSJEKKO -SLOVAKIA		TYRKIA		TYSKLAND (BRD)	
	INN.	UTF.	INN.	UTF.	INN.	UTF.	INN.	UTF.	INN.	UTF.	INN.	UTF.	INN.	UTF.
I ALT	2057.9	550.9	1442.6	2007.1	13227.3	53366.7	2263.5	1243.6	290.3	89.7	312.4	341.8	21459.5	22756.7
0	466.4	29.5	284.1	550.7	601.6	857.7	132.5	286.5	1.6	12.7	61.9	56.6	424.6	1091.2
00	-	0.0	-	-	2.1	0.0	0.0	0.0	-	-	-	-	2.5	0.2
01	0.1	3.8	0.0	3.0	3.1	0.0	0.1	0.0	-	0.5	-	-	0.2	2.5
02	-	0.0	-	12.3	2.2	17.2	1.1	27.1	-	-	-	-	10.7	18.5
03	466.1	24.8	1.2	522.9	125.6	719.9	0.1	207.4	-	11.1	-	51.8	17.1	1045.5
04	0.0	0.1	3.3	0.5	113.4	7.4	6.4	0.4	1.4	0.0	0.8	0.3	64.7	3.5
05	0.2	-	273.7	0.1	29.7	0.8	22.6	-	0.1	0.3	59.5	-	57.1	2.3
06	-	0.0	3.9	-	133.6	0.4	5.9	0.1	0.1	0.0	0.1	-	76.9	0.4
07	-	0.1	1.6	0.0	62.2	6.2	48.5	0.0	0.1	0.2	0.8	0.0	83.8	0.6
08	-	-	0.0	5.1	83.2	102.1	14.3	50.7	-	-	-	0.9	77.0	15.4
09	-	0.7	0.4	6.8	46.6	3.6	33.4	0.7	-	0.6	0.7	-	34.6	2.2
1	1.3	0.7	46.2	0.8	54.7	1.1	90.3	0.1	0.1	0.1	5.0	0.0	82.4	15.1
11	1.3	0.5	46.2	0.8	50.5	0.9	1.5	0.0	0.1	0.0	1.0	0.0	81.6	14.9
12	-	0.2	-	0.0	4.2	0.2	88.9	0.0	-	0.1	4.0	-	0.7	0.1
2	627.1	171.8	127.1	118.9	284.8	854.4	8.4	53.4	21.3	16.0	84.5	20.7	380.2	1429.2
21	0.8	0.0	0.4	16.5	16.7	11.6	3.4	-	-	0.3	-	14.4	-	11.0
22	0.0	-	0.0	-	3.4	0.0	-	-	-	-	0.3	-	3.4	-
23	2.9	-	0.5	-	6.9	0.0	1.1	-	9.6	0.0	-	-	13.6	1.8
24	37.8	0.0	1.8	6.3	2.7	127.5	0.1	20.2	1.6	-	-	-	37.9	397.9
25	-	92.9	12.4	14.0	3.7	276.2	0.0	17.5	3.4	1.1	-	5.5	8.1	411.8
26	0.0	0.0	0.3	-	41.8	22.2	0.1	0.3	-	-	0.0	-	19.1	0.2
27	158.8	71.3	98.1	79.0	109.5	114.0	0.3	1.4	6.7	-	0.0	-	68.0	227.9
28	426.7	7.4	2.2	2.8	90.4	289.0	0.5	10.1	-	14.5	76.0	-	176.6	374.5
29	0.0	0.1	11.3	0.3	9.7	13.8	2.9	3.9	-	-	8.2	0.8	53.5	4.1
3	145.0	0.0	12.4	70.2	1611.8	41748.9	18.6	58.8	15.4	0.1	0.1	0.0	223.8	9628.6
32	6.9	-	0.1	-	230.4	8.1	0.0	-	15.3	-	-	-	130.6	34.8
33	138.1	0.0	12.3	70.2	823.0	37303.0	18.6	25.5	0.1	0.1	0.1	0.0	92.6	4346.8
34	-	-	-	-	558.4	4437.8	0.0	33.3	0.0	-	-	-	0.6	5247.0
35	-	-	-	-	-	-	-	-	-	-	-	-	-	-
4	14.9	8.7	6.9	3.2	12.7	81.2	0.1	4.1	-	0.1	0.9	-	11.7	43.3
41	14.9	-	1.1	3.2	5.3	63.5	-	1.2	-	0.1	-	-	0.0	18.0
42	-	-	5.8	-	3.1	0.1	0.1	-	-	-	0.9	-	2.7	3.2
43	-	8.7	-	0.1	4.3	17.7	-	2.9	-	-	-	-	9.0	22.0
5	180.8	18.4	55.6	194.4	1769.0	1872.1	501.7	81.0	16.3	10.0	2.0	67.9	2488.7	1904.7
51	13.6	1.7	2.1	1.8	398.3	471.9	17.9	21.5	6.4	0.5	-	0.6	337.2	396.7
52	109.0	0.6	6.2	19.1	95.4	251.3	13.7	8.2	1.5	0.9	1.7	1.6	208.7	440.0
53	-	5.9	3.3	12.1	186.2	46.2	50.9	1.9	0.1	0.4	0.0	1.1	241.1	46.1
54	0.1	0.2	10.8	5.7	261.3	87.4	277.0	13.4	0.1	0.3	-	9.8	287.4	16.4
55	0.0	2.8	5.6	0.5	221.6	29.9	31.9	2.0	0.0	0.5	0.2	0.1	187.4	24.3
56	58.2	-	9.4	90.1	58.8	348.5	2.5	-	0.5	-	-	31.5	120.7	32.1
57	-	5.1	6.3	36.2	135.4	426.5	33.7	9.9	6.7	6.0	-	20.6	465.9	650.4
58	-	0.1	4.6	4.0	116.0	102.8	29.6	6.4	0.5	1.0	0.1	0.1	225.5	30.0
59	0.0	1.9	7.4	24.9	295.9	107.6	44.5	17.7	0.4	0.5	0.0	2.5	414.8	268.8
6	398.4	119.9	214.9	457.4	2434.6	5235.7	327.3	437.0	87.0	28.1	62.6	67.3	3825.0	5803.0
61	-	1.2	1.5	0.1	9.6	8.7	0.9	1.8	0.0	0.3	-	0.1	20.2	12.4
62	0.3	0.6	17.9	1.4	224.0	52.9	6.8	14.7	5.5	0.0	1.6	0.0	235.0	103.3
63	5.6	3.3	2.6	4.8	9.4	138.6	0.7	10.9	1.5	0.2	-	0.0	87.3	156.3
64	-	102.7	11.8	213.2	173.6	1684.5	23.9	104.4	4.9	0.5	-	36.7	327.9	1314.8
65	2.9	5.2	23.5	21.4	349.8	96.1	63.9	3.7	24.9	1.5	20.9	1.0	449.2	46.7
66	0.4	1.7	28.5	8.6	219.6	61.6	30.6	5.6	12.8	0.1	8.7	1.1	358.8	107.7
67	3.6	2.9	63.1	90.2	680.0	787.0	25.4	46.4	29.7	2.5	12.8	20.2	1119.0	939.9
68	384.2	0.2	11.2	73.5	192.5	2162.3	71.9	228.7	0.1	21.0	4.2	5.2	285.0	2959.3
69	1.4	2.1	54.8	44.1	576.2	244.0	103.1	20.8	7.6	2.0	14.4	2.9	942.4	162.5
7	210.1	153.7	499.1	463.5	4476.8	2028.2	802.4	231.2	70.2	16.5	9.5	112.3	11195.9	2143.2
71	91.8	14.6	4.6	42.1	226.2	106.9	50.5	1.0	7.8	0.1	4.2	4.2	537.9	68.9
72	2.8	35.3	29.0	74.7	795.5	407.1	138.4	18.3	25.4	5.5	0.0	13.3	1195.1	251.9
73	5.7	2.0	7.0	2.9	47.4	12.3	34.4	1.2	5.0	6.4	0.1	0.1	226.6	25.5
74	1.0	24.8	55.7	200.3	799.4	289.3	178.7	20.2	7.1	0.9	4.8	19.7	1975.6	376.3
75	0.1	20.2	46.9	20.6	846.8	94.0	35.7	19.4	0.0	0.6	0.2	0.6	533.4	570.4
76	0.2	37.1	15.2	54.9	217.9	108.9	43.1	46.1	1.7	1.0	0.0	2.5	301.6	153.7
77	22.3	4.6	86.1	29.1	555.4	132.1	281.3	66.5	20.2	1.2	3.7	5.9	1946.2	282.4
78	3.7	14.6	61.2	2.1	305.9	55.2	16.7	11.2	3.0	0.8	0.5	8.9	1926.0	301.7
79	82.5	0.5	193.4	36.7	682.2	822.5	23.6	47.3	0.1	-	0.0	57.1	2553.4	112.3
81	61.9	-	192.8	-	40.5	743.0	-	-	-	-	-	54.9	413.1	-
82	-	-	192.8	-	-	424.5	-	-	-	-	-	-	380.6	-
83	61.9	-	-	-	40.5	318.5	-	-	-	-	-	54.9	32.4	-
84	-	-	-	-	530.4	-	-	-	-	-	-	-	-	-
8	13.8	47.6	196.0	148.1	1970.5	664.9	378.5	87.2	78.4	5.9	85.8	17.0	2804.5	688.8
81	-	11.2	7.1	72.9	36.2	71.3	5.9	7.2	1.6	0.0	0.1	3.0	167.7	126.0
82	4.6	1.7	16.8	7.6	79.0	60.4	5.9	13.3	10.6	2.8	0.0	0.3	154.3	134.4
83	0.0	0.2	0.7	0.0	15.4	0.6	2.1	0.1	4.7	0.0	0.6	-	17.9	0.6
84	2.6	5.8	33.4	2.7	625.1	21.5	34.8	18.4	19.8	0.4	83.3	0.1	451.7	23.3
85	0.5	1.0	76.6	0.2	42.1	0.8	5.8	0.4	16.3	0.2	0.1	-	79.0	0.9
87	0.5	25.0	8.3	38.7	394.4	241.6	118.6	14.8	1.0	0.2	0.0	8.3	499.8	99.1
88	0.1	0.3	3.5	1.9	117.8	17.5	106.2	2.7	0.7	0.0	0.0	0.0	252.6	15.0
89	5.5	2.4	49.6	24.1	660.6	251.3	99.3	30.3	23.6	2.3	1.7	5.2	1181.6	289.5
9	0.1	0.6	0.3	0.0	10.8	22.5	3.7	4.4	0.0	0.2	0.0	0.0	22.8	9.5

TABELL 13. SAMHANDELEN MED DE VIKTIGSTE LAND. HOVEDGRUPPER ETTER SITC. JANUAR-NOVEMBER 1991. MILL. KR
(FORTS.) TRADE WITH PRINCIPAL COUNTRIES BY DIVISIONS OF THE SITC. JANUARY-NOVEMBER 1991. MILLION KRONER

GRUPPE	UNGARN		ØSTERRIKE		SØR-AFRIKA		MALAYSIA		TAIWAN		HONG KONG		INDIA	
	INN.	UTF.	INN.	UTF.	INN.	UTF.	INN.	UTF.	INN.	UTF.	INN.	UTF.	INN.	UTF.
I ALT	151.4	84.2	1590.9	756.9	214.1	4.7	252.7	274.5	1356.2	312.3	1578.2	454.5	434.1	111.3
0	16.8	2.4	32.0	38.6	-	-	1.0	1.4	24.5	14.8	6.2	34.8	30.6	1.8
00	-	-	-	-	-	-	-	-	-	-	-	-	-	-
01	-	-	-	-	-	-	-	-	0.1	-	-	-	-	0.0
02	-	0.1	0.0	2.9	-	-	-	-	-	-	0.0	0.6	-	-
03	-	2.3	-	34.9	-	-	0.1	1.2	17.4	12.6	0.1	31.9	4.2	1.5
04	0.0	-	8.2	0.0	-	-	-	0.0	0.8	0.0	0.9	0.2	2.3	0.3
05	15.6	-	17.1	0.5	-	-	0.4	-	4.6	-	3.1	-	4.0	-
06	-	-	3.9	0.4	-	-	0.2	-	1.1	-	0.4	-	0.0	-
07	0.9	-	2.5	-	-	-	0.2	-	0.0	-	0.5	0.0	20.0	0.0
08	0.3	-	0.1	-	-	-	-	-	0.0	2.1	0.0	1.4	-	0.0
09	0.0	-	0.2	-	-	-	0.1	0.1	0.4	-	1.1	0.6	0.1	-
1	2.7	0.0	0.6	-	-	-	-	0.0	-	0.0	0.0	0.1	-	0.0
11	2.7	0.0	0.6	-	-	-	-	0.0	-	0.0	0.0	0.1	-	0.0
12	-	-	-	-	-	-	-	-	-	-	-	-	-	-
2	6.9	8.0	17.2	26.5	214.1	-	15.2	0.7	3.9	44.6	0.4	2.7	96.3	3.5
21	-	-	-	0.0	-	-	-	-	-	-	0.0	1.1	-	-
22	4.9	-	0.2	-	-	-	-	-	0.0	-	0.0	-	0.1	-
23	-	-	0.0	0.0	-	-	5.5	-	0.0	-	0.0	-	-	-
24	0.7	-	4.3	11.9	-	-	8.3	-	0.3	-	0.2	-	0.1	-
25	-	6.2	0.0	11.1	-	-	-	-	-	13.9	-	-	-	-
26	0.1	0.6	4.1	-	-	-	-	-	3.3	-	-	0.2	0.1	-
27	-	0.6	7.2	2.0	-	-	-	0.7	0.0	27.0	-	0.8	4.5	0.3
28	-	0.6	1.1	1.5	214.1	-	1.4	0.0	0.2	3.4	0.0	0.4	90.5	2.8
29	1.2	-	0.1	0.0	-	-	0.1	-	0.1	0.2	0.2	0.3	1.0	0.4
3	1.7	0.1	0.3	0.3	-	-	-	-	0.0	0.3	2.3	-	0.0	2.8
32	-	-	-	-	-	-	-	-	-	-	-	-	-	2.8
33	1.7	0.1	0.2	0.3	-	-	-	-	0.0	0.3	2.3	-	0.0	-
34	-	-	0.1	-	-	-	-	-	-	-	-	-	-	-
35	-	-	-	-	-	-	-	-	-	-	-	-	-	-
4	-	1.8	0.0	11.7	-	-	14.5	0.4	-	0.0	0.1	0.4	1.9	-
41	-	0.7	-	0.2	-	-	-	0.0	-	0.0	-	0.0	-	-
42	-	-	0.0	-	-	-	13.5	-	-	-	0.1	-	1.9	-
43	-	1.0	-	11.4	-	-	1.0	0.4	-	-	0.0	0.4	-	-
5	12.5	43.2	124.0	120.4	-	3.1	0.5	52.9	10.6	91.0	4.5	42.9	1.7	21.5
51	1.0	19.4	13.8	0.4	-	-	0.0	2.6	0.5	66.4	0.2	0.0	1.3	5.0
52	1.1	-	1.5	14.6	-	-	0.3	11.0	2.3	4.5	2.0	4.0	0.0	4.7
53	2.0	0.0	2.8	0.4	-	-	0.0	1.3	0.5	3.2	0.1	0.7	0.3	0.1
54	0.3	9.1	63.8	52.4	-	3.1	-	2.5	0.1	3.1	0.5	4.3	0.0	2.4
55	0.0	10.8	3.8	1.4	-	-	-	0.2	0.9	0.5	0.5	1.2	0.1	0.3
56	-	-	0.2	-	-	-	-	23.9	-	2.0	-	6.5	-	-
57	5.7	1.5	13.4	25.1	-	-	0.0	9.6	3.3	7.9	0.6	25.1	-	5.0
58	0.5	0.1	12.6	6.8	-	-	0.0	0.1	2.3	0.1	0.1	0.5	0.1	-
59	1.9	2.3	12.2	19.3	-	0.0	0.2	1.7	0.8	3.4	0.6	0.6	-	4.0
6	59.5	9.8	455.6	365.7	-	0.0	23.5	27.9	169.5	110.5	38.3	205.2	139.8	20.3
61	0.2	-	9.7	0.0	-	-	-	-	0.3	-	0.3	1.2	3.6	0.4
62	3.0	0.2	30.5	9.0	-	-	1.8	-	14.7	-	0.5	0.0	0.0	0.1
63	4.0	0.0	9.3	21.4	-	-	11.6	0.1	12.6	0.0	2.2	0.7	3.9	-
64	0.6	1.5	29.9	16.6	-	0.0	0.1	10.0	4.3	84.1	1.6	4.8	0.1	13.8
65	9.5	2.4	81.7	3.6	-	-	2.1	1.3	13.4	1.5	12.3	5.6	116.7	0.8
66	9.1	-	33.7	1.6	-	-	6.6	0.1	24.4	0.1	4.0	1.4	1.1	0.0
67	8.1	0.1	128.9	16.5	-	-	-	3.7	0.8	9.9	0.0	34.3	1.5	1.9
68	19.7	5.0	18.0	289.7	-	-	0.5	8.4	0.6	13.9	0.4	151.0	0.0	3.1
69	5.4	0.6	113.8	7.4	-	-	0.8	4.3	98.4	0.9	17.2	6.0	12.9	0.3
7	22.3	9.9	554.6	152.8	-	0.0	90.8	187.7	845.3	40.8	635.2	143.5	1.8	56.5
71	4.6	-	12.5	1.1	-	-	0.0	1.7	7.8	0.2	0.8	10.7	0.1	16.9
72	0.4	0.9	77.4	40.6	-	-	0.0	4.3	21.6	0.5	1.0	5.4	0.1	21.3
73	0.2	-	25.9	2.1	-	-	-	0.3	14.1	1.1	0.0	0.4	0.0	0.1
74	1.6	1.8	162.0	18.7	-	-	0.0	4.2	21.6	2.0	2.4	15.4	0.4	6.6
75	0.2	1.7	9.9	16.8	-	-	14.2	0.9	479.4	7.9	86.5	3.8	0.3	2.1
76	1.1	2.0	75.7	14.0	-	-	50.7	6.1	57.3	18.6	50.1	8.8	0.2	3.6
77	12.4	3.4	113.0	43.6	-	0.0	25.8	41.7	91.7	8.2	38.6	8.1	0.6	5.9
78	0.4	0.1	56.3	12.8	-	-	0.0	6.9	150.3	0.9	1.5	5.4	0.1	0.0
79	1.5	-	21.9	3.1	-	-	0.0	121.5	1.5	1.5	454.2	85.4	-	-
-	-	-	-	-	-	-	-	121.5	-	-	454.1	85.3	-	-
-	-	-	-	-	-	-	-	-	-	-	-	-	-	-
-	-	-	-	-	-	-	-	121.5	-	-	454.1	85.3	-	-
-	-	-	-	-	-	-	-	-	-	-	-	-	-	-
8	28.9	9.1	406.6	41.0	-	1.6	107.2	3.6	302.0	10.3	891.0	25.0	162.0	4.8
81	1.8	0.0	1.5	10.5	-	-	0.3	-	15.9	0.1	6.1	0.7	7.0	-
82	7.4	0.2	5.0	6.0	-	-	9.3	0.0	14.6	3.4	3.2	0.7	0.7	0.1
83	0.7	0.0	2.2	0.1	-	-	0.0	-	10.4	-	10.9	-	20.0	-
84	7.8	0.0	186.8	1.6	-	-	47.7	0.5	12.9	0.0	725.2	1.9	124.6	0.3
85	1.7	-	50.0	0.2	-	-	34.2	-	47.5	-	12.8	-	4.9	-
87	0.2	0.5	25.8	9.5	-	1.5	0.6	1.4	8.2	5.6	8.4	5.3	0.1	3.6
88	0.2	0.4	17.5	0.6	-	-	3.5	0.1	29.1	0.3	42.0	12.6	0.1	-
89	9.1	8.0	117.8	12.5	-	0.0	11.8	1.6	163.4	0.9	82.4	3.8	4.5	0.9
9	-	0.1	0.0	-	-	-	0.0	0.0	0.3	-	0.2	-	0.0	0.0

TABELL 13. SAMHANDELEN MED DE VIKTIGSTE LAND. HOVEDGRUPPER ETTER SITC. JANUAR-NOVEMBER 1991. MILL. KR
(FORTS.) TRADE WITH PRINCIPAL COUNTRIES BY DIVISIONS OF THE SITC. JANUARY-NOVEMBER 1991. MILLION KRONER

GRUPPE	INDONESIA		ISRAEL		JAPAN		KINA		KOREA, REPUBLIKKEN		PAKISTAN		SAUDI-ARABIA	
	INNF.	UTF.	INNF.	UTF.	INNF.	UTF.	INNF.	UTF.	INNF.	UTF.	INNF.	UTF.	INNF.	UTF.
I ALT	157.8	113.0	270.2	930.6	7154.8	3808.8	1560.4	728.1	1123.9	795.8	224.6	126.4	510.7	167.8
0	13.9	1.1	79.5	21.0	13.5	1725.7	56.0	0.8	15.1	16.0	36.9	-	0.0	2.2
00	-	-	-	-	-	-	-	-	-	-	-	-	-	-
01	0.0	-	0.1	-	0.2	0.0	0.0	0.2	-	-	-	-	-	-
02	-	-	-	-	0.0	83.0	0.0	-	-	-	-	-	-	-
03	2.7	1.1	-	19.6	11.1	1639.1	4.0	0.6	13.7	15.6	-	-	-	2.2
04	0.1	-	0.0	0.6	0.2	0.6	3.6	0.0	0.1	-	0.5	-	-	-
05	0.9	-	77.1	0.2	0.2	0.5	46.3	-	0.0	-	1.4	-	0.0	-
06	-	-	0.0	0.1	0.0	0.0	0.2	-	-	-	21.7	-	-	-
07	10.1	-	1.1	0.5	0.1	0.0	1.6	-	0.0	0.0	0.1	-	-	-
08	-	-	0.6	-	0.1	2.2	-	-	0.1	-	13.1	-	-	-
09	0.0	-	0.6	0.0	1.5	0.2	0.3	-	1.3	0.4	0.1	-	-	-
1	1.3	-	0.4	0.7	0.4	3.2	0.4	0.0	1.6	0.0	0.0	0.0	-	0.1
11	-	-	0.4	0.7	0.4	3.2	0.1	0.0	-	0.0	0.0	0.0	-	0.1
12	1.3	-	-	0.1	-	0.0	0.3	-	1.6	-	-	-	-	-
2	7.0	13.0	87.5	17.7	6.0	61.6	11.9	0.1	1.7	14.1	2.1	3.2	-	0.1
21	-	-	-	0.1	-	2.4	-	-	0.0	1.9	-	-	-	-
22	-	-	-	-	-	-	0.1	-	-	-	0.3	-	-	-
23	-	-	-	-	0.0	-	-	-	-	-	0.1	-	-	-
24	6.7	-	-	-	0.0	0.6	0.1	-	0.6	-	-	-	-	-
25	-	10.5	-	12.9	-	0.1	-	-	-	-	-	0.3	-	-
26	-	-	-	-	3.4	0.0	0.1	-	0.1	-	0.2	0.7	-	-
27	-	1.0	63.5	4.7	0.2	32.6	9.4	-	-	0.6	-	-	-	0.1
28	0.3	1.5	-	-	1.4	19.9	0.6	0.1	-	9.6	0.1	2.0	-	-
29	0.0	-	24.0	-	0.9	6.0	1.6	-	1.0	1.9	1.4	0.3	-	-
3	1.4	-	-	722.3	0.4	1.5	8.3	-	-	-	-	-	435.4	-
32	1.4	-	-	-	-	-	3.5	-	-	-	-	-	-	-
33	-	-	-	722.3	0.4	1.5	4.8	-	-	-	-	-	398.7	-
34	-	-	-	-	0.0	-	-	-	-	-	-	-	36.8	-
35	-	-	-	-	-	-	-	-	-	-	-	-	-	-
4	-	0.0	0.0	0.6	24.2	0.1	0.7	0.4	-	1.1	0.0	17.9	-	1.8
41	-	-	-	-	24.1	0.1	-	-	-	1.1	-	-	-	-
42	-	-	0.0	-	0.0	-	0.7	-	-	-	0.0	-	-	-
43	-	0.0	-	0.6	0.0	-	-	0.4	-	-	-	17.9	-	1.8
5	0.2	43.3	30.0	7.7	73.9	526.9	37.0	445.4	8.9	45.2	0.0	12.6	74.6	25.0
51	0.0	1.5	0.1	0.1	12.8	335.5	6.1	-	0.8	15.6	-	0.6	47.8	0.7
52	-	6.0	1.5	4.1	9.3	136.9	12.2	0.3	-	5.1	-	2.3	-	2.8
53	0.0	0.8	-	0.4	3.5	0.1	0.7	0.1	0.2	0.1	0.0	5.6	-	2.8
54	-	2.6	1.1	0.9	1.7	23.5	5.5	6.3	4.6	2.7	0.0	2.2	-	10.0
55	-	-	1.9	0.6	6.1	1.0	1.0	0.1	0.3	0.2	0.0	0.4	-	0.7
56	-	2.5	22.3	-	0.0	9.7	-	426.3	-	0.1	-	0.1	-	-
57	0.1	7.3	-	0.2	20.3	4.0	0.2	11.6	0.7	15.2	-	0.6	26.7	1.9
58	0.1	-	2.5	-	10.2	4.3	0.3	0.6	2.3	-	-	-	-	0.1
59	-	22.6	0.7	1.4	10.0	11.9	11.0	0.0	0.1	6.3	-	0.8	-	5.8
6	55.0	12.7	8.6	79.6	784.2	1124.1	169.4	13.7	141.0	137.5	112.7	46.1	0.2	46.0
61	0.0	-	-	0.2	0.5	1.7	0.6	-	1.6	-	0.7	-	-	-
62	0.2	0.1	4.9	0.1	145.2	0.3	1.3	0.1	48.6	1.2	-	0.0	-	0.3
63	48.7	0.1	0.1	0.2	1.1	1.3	8.4	1.8	19.9	0.5	0.0	-	0.1	3.0
64	0.5	6.5	0.2	40.1	24.0	87.3	3.6	0.1	6.1	0.0	-	25.2	0.0	14.2
65	1.7	0.4	0.2	1.3	15.6	8.0	79.4	1.1	23.9	2.7	111.3	0.2	-	10.3
66	0.5	0.0	0.5	0.4	27.3	4.5	24.3	0.1	4.3	2.3	0.1	-	0.0	0.2
67	-	0.1	0.1	3.4	470.1	383.1	0.3	1.7	3.9	81.7	0.0	20.0	0.0	1.0
68	0.9	3.5	-	3.0	0.6	623.8	2.9	2.9	0.0	36.2	-	0.6	-	3.7
69	2.6	1.9	2.5	30.9	99.7	14.3	48.5	5.9	32.5	12.8	0.6	0.1	0.1	13.3
7	0.8	40.8	46.9	58.5	5587.8	261.7	95.9	256.5	597.8	510.9	0.0	46.0	0.4	85.8
71	-	0.1	0.4	0.4	125.4	27.0	0.4	11.1	0.2	14.1	-	0.9	0.2	8.1
72	0.1	0.2	1.6	3.3	248.4	31.0	0.5	29.8	0.4	71.8	-	0.6	-	33.7
73	-	-	0.3	-	70.3	3.7	2.4	0.4	0.1	0.5	-	-	-	0.8
74	0.1	0.2	4.1	8.9	248.6	90.9	3.9	82.7	5.4	302.7	0.0	0.2	-	8.7
75	-	0.0	11.3	1.4	885.5	25.1	7.1	2.4	83.5	19.1	-	0.0	0.0	0.6
76	0.2	1.9	2.2	2.4	808.3	8.6	40.4	64.4	123.2	1.4	-	41.0	0.0	3.9
77	0.4	21.4	24.1	9.8	383.3	4.7	24.5	12.5	58.9	16.5	0.0	3.2	0.1	10.1
78	0.1	0.4	2.7	0.6	1559.1	18.7	16.3	34.8	0.7	0.0	0.0	0.0	0.2	19.0
79	-	16.6	0.1	31.7	1258.8	52.1	0.5	18.4	325.4	84.8	-	0.0	-	0.9
-	-	16.6	-	31.7	1256.0	44.8	-	18.0	324.8	78.9	-	-	-	-
-	-	-	-	-	1256.0	44.8	-	-	324.8	78.9	-	-	-	-
-	-	16.6	-	31.7	-	-	-	18.0	-	-	-	-	-	-
8	78.3	2.0	17.3	22.5	663.9	104.0	1180.6	11.1	357.8	70.7	72.8	0.5	0.0	6.8
81	0.0	0.0	0.0	17.3	3.4	5.3	10.7	0.4	0.8	0.1	0.1	-	-	0.2
82	8.0	0.1	0.2	0.2	2.4	20.6	16.9	0.3	0.8	0.6	0.1	0.0	-	1.8
83	1.4	-	0.0	-	1.6	0.0	137.2	-	18.1	-	0.6	-	-	0.0
84	45.0	-	3.5	0.0	7.9	2.3	667.1	-	124.7	0.2	55.2	0.1	0.0	0.0
85	19.7	-	0.9	0.0	1.0	0.2	70.9	-	117.4	-	0.7	-	0.0	-
87	-	1.8	4.0	3.0	142.7	45.4	5.2	9.9	7.0	58.8	0.5	0.0	0.0	2.0
88	1.6	-	0.3	0.1	256.7	2.8	13.0	0.0	6.4	0.2	0.1	-	-	0.1
89	2.6	0.1	8.3	2.0	248.3	27.3	259.6	0.6	82.6	10.9	15.6	0.4	0.0	2.8
9	0.0	-	-	-	0.5	0.0	0.1	0.0	0.1	0.1	0.0	-	0.0	0.0

TABELL 13. SAMHANDELEN MED DE VIKTIGSTE LAND. HOVEDGRUPPER ETTER SITC. JANUAR-NOVEMBER 1991. MILL. KR
(FORTS.) TRADE WITH PRINCIPAL COUNTRIES BY DIVISIONS OF THE SITC. JANUARY-NOVEMBER 1991. MILLION KRONER

GRUPPE	SINGAPORE		THAILAND		CANADA		U S A		ARGENTINA		BRASIL		AUSTRALIA	
	INNF.	UTF.	INNF.	UTF.	INNF.	UTF.	INNF.	UTF.	INNF.	UTF.	INNF.	UTF.	INNF.	UTF.
I ALT	535.9	1007.3	330.6	399.2	3288.5	5301.2	11944.1	9685.0	292.6	41.8	628.8	771.1	302.7	466.3
0	7.5	33.8	50.1	20.1	216.3	70.7	612.9	561.7	118.2	4.3	327.5	466.6	39.3	66.1
00	-	-	-	0.8	0.2	-	5.1	0.0	-	-	-	-	0.0	0.0
01	-	0.5	0.1	-	-	0.3	1.3	0.6	2.6	0.0	2.6	-	10.2	0.7
02	-	0.6	0.0	-	0.0	21.0	0.0	156.9	-	-	0.0	0.0	-	29.7
03	3.5	28.3	12.5	13.1	151.6	44.4	242.9	386.6	3.3	4.2	-	466.5	0.0	34.2
04	1.2	1.0	11.9	4.2	11.0	2.1	66.4	6.8	21.7	0.0	0.1	0.0	0.7	1.2
05	0.4	0.0	23.7	-	12.2	0.1	257.4	0.4	89.3	-	72.7	-	27.9	0.0
06	-	0.1	0.2	-	0.0	0.0	2.6	0.1	0.6	-	-	-	0.2	0.0
07	0.0	0.0	0.1	-	0.5	1.6	3.4	2.1	0.4	-	252.1	0.0	0.0	0.0
08	-	0.1	0.8	-	39.4	0.8	21.2	7.7	-	-	-	-	0.0	0.0
09	2.4	3.2	0.8	2.1	1.5	0.4	12.6	0.5	0.3	-	-	0.0	0.2	0.1
1	0.0	0.7	6.0	0.0	4.7	0.1	108.8	6.4	3.9	0.0	29.3	0.1	11.9	0.3
11	0.0	0.6	0.0	0.0	3.9	0.1	23.7	4.5	3.9	0.0	1.4	0.0	11.9	0.3
12	-	0.1	6.0	-	0.8	0.0	85.1	1.9	-	-	27.8	0.0	-	-
2	4.0	11.0	5.6	8.3	2569.2	3.6	398.6	60.9	148.7	0.1	39.5	0.2	163.8	8.2
21	-	0.0	0.0	-	0.6	0.5	1.1	2.5	-	-	0.0	-	0.0	0.2
22	-	-	0.3	-	1.5	-	253.4	-	118.0	-	5.9	-	0.2	-
23	-	-	-	-	0.1	-	8.8	-	-	-	-	-	-	-
24	1.5	-	2.7	-	15.2	-	37.1	0.1	30.5	-	17.7	-	0.1	-
25	-	-	-	7.6	-	-	1.7	-	-	-	-	-	-	0.2
26	-	0.2	-	-	-	-	16.2	0.0	0.1	-	-	-	-	-
27	-	10.2	-	0.7	8.3	0.6	14.2	19.2	-	-	0.4	0.1	0.0	7.6
28	0.2	-	0.0	0.0	2541.3	2.4	57.4	37.0	-	-	14.9	0.1	159.2	-
29	2.3	0.6	2.5	-	2.2	0.1	8.6	2.1	0.1	0.1	0.6	-	4.2	0.1
3	-	0.1	-	-	3.8	4492.4	344.7	3129.2	1.5	0.0	0.6	-	26.0	1.5
32	-	-	-	-	2.0	-	107.6	0.1	-	-	-	-	26.0	1.2
33	-	0.1	-	-	1.8	4492.4	236.6	3125.8	1.5	0.0	0.6	-	-	0.3
34	-	-	-	-	-	-	0.5	3.3	-	-	-	-	-	-
35	-	-	-	-	-	-	-	-	-	-	-	-	-	-
4	0.7	1.6	0.0	0.3	1.6	5.7	19.7	14.7	5.5	-	0.3	0.2	-	0.6
41	-	0.4	-	-	1.6	4.0	16.7	10.6	-	-	-	0.2	-	0.5
42	0.7	-	0.0	0.0	0.0	0.5	0.9	-	5.5	-	0.3	-	-	-
43	-	1.2	-	0.3	-	1.3	2.1	4.1	0.0	-	-	-	-	0.0
5	3.5	230.5	0.7	264.1	36.4	37.9	762.3	713.8	5.8	7.9	6.1	22.0	17.0	77.9
51	0.0	121.1	0.2	1.4	8.2	8.8	138.4	208.8	4.7	0.2	0.4	1.6	-	1.4
52	-	18.7	0.1	4.7	1.6	3.1	73.0	151.7	0.5	0.2	2.2	1.7	0.0	33.9
53	2.4	27.8	0.0	0.9	0.5	2.2	71.5	24.4	-	3.6	0.0	3.1	-	0.0
54	0.0	3.7	-	3.4	4.1	3.0	97.9	29.4	-	0.3	0.3	4.2	15.4	3.1
55	0.3	11.4	0.0	0.8	1.2	1.7	37.4	21.3	-	0.1	-	-	0.6	6.0
56	-	15.1	-	238.4	11.7	-	0.2	166.6	-	0.5	-	5.2	-	0.1
57	0.1	23.4	-	11.7	7.8	12.8	68.9	40.6	-	2.5	0.4	2.9	0.6	20.2
58	0.4	1.9	0.1	0.0	0.3	0.8	45.9	3.6	-	0.0	0.3	-	0.0	0.3
59	0.2	7.3	0.2	2.7	1.0	5.6	229.2	67.4	0.6	0.5	2.4	3.4	0.4	13.0
6	13.2	161.6	49.9	55.5	147.9	224.6	658.5	2220.1	3.0	9.8	125.6	90.0	13.8	151.6
61	-	0.1	2.3	-	0.2	0.4	1.1	41.4	0.0	-	1.7	-	4.6	-
62	0.3	0.7	1.2	0.0	3.1	1.3	71.3	2.6	0.1	0.1	3.6	0.1	0.2	1.3
63	2.9	0.3	8.6	0.6	14.2	0.5	13.7	11.7	-	-	8.3	-	0.1	0.9
64	0.1	33.4	0.9	18.9	2.6	9.2	43.4	220.9	-	0.2	2.1	0.0	0.0	67.0
65	0.4	2.5	25.8	0.3	6.5	6.3	88.6	34.4	0.2	2.9	20.7	1.1	0.4	2.8
66	0.4	0.8	7.7	6.3	5.4	0.6	40.4	17.8	0.0	-	1.5	0.1	1.6	0.6
67	0.1	24.4	-	12.1	3.0	36.6	98.7	407.1	-	2.2	2.0	10.6	4.7	22.6
68	0.2	56.9	0.0	4.8	100.8	143.5	63.5	1397.3	0.5	3.5	73.6	77.4	0.2	48.6
69	8.8	42.5	3.4	12.4	12.2	26.2	237.8	86.8	2.2	0.9	12.1	0.6	2.0	7.7
7	448.8	528.7	28.0	44.7	260.4	397.1	7207.3	2375.9	1.4	16.9	24.3	181.3	25.0	86.1
71	0.8	43.8	0.0	0.1	15.4	12.5	576.7	539.6	0.1	4.0	1.1	0.8	0.0	10.2
72	8.5	39.1	0.7	5.7	98.0	61.3	648.2	135.2	-	1.8	8.9	4.3	3.5	20.7
73	0.6	0.8	-	-	10.4	1.8	36.8	9.5	-	-	-	0.1	0.5	0.0
74	18.8	174.7	0.1	8.7	21.6	22.6	536.9	175.6	0.0	9.4	3.9	6.9	8.9	11.4
75	106.1	100.3	11.0	1.1	17.4	4.4	1469.3	224.0	0.9	0.0	1.8	3.0	4.1	7.6
76	83.4	48.1	10.1	2.4	15.1	18.7	265.7	102.6	-	1.0	1.0	0.7	2.8	14.6
77	43.7	53.4	6.0	23.5	15.4	40.5	849.9	127.7	0.1	0.6	4.2	0.4	0.8	16.1
78	0.4	6.9	0.1	3.1	50.7	1.0	523.6	29.0	0.4	-	2.8	5.1	4.4	1.0
79	186.3	61.5	-	0.1	16.4	234.3	2300.1	1032.6	-	0.1	0.5	160.0	0.0	4.5
	184.3	55.9	-	-	-	-	222.8	995.5	-	-	-	-	-	-
	181.9	-	-	-	-	-	49.5	665.2	-	-	-	-	-	-
	2.4	55.9	-	-	-	-	173.3	330.3	-	-	-	-	-	-
8	58.2	38.6	190.3	6.2	47.9	68.8	1827.8	601.7	4.6	2.9	75.6	10.8	5.8	74.0
81	0.2	2.7	3.8	0.1	2.6	1.3	11.9	4.6	-	0.4	0.0	0.0	-	2.6
82	7.4	2.6	12.0	0.0	3.4	9.5	17.2	113.3	0.0	-	1.1	0.0	0.1	2.7
83	0.9	0.0	8.7	-	0.0	0.1	3.4	0.7	-	0.0	0.1	-	-	0.1
84	23.2	0.1	87.4	-	8.4	1.6	70.0	15.2	3.8	0.0	12.4	0.2	0.6	0.3
85	2.6	0.0	44.0	-	1.9	0.1	10.8	0.7	0.4	-	53.9	-	-	0.1
87	2.5	24.5	0.3	4.1	10.5	27.1	760.5	206.6	-	0.1	0.2	6.9	3.1	49.1
88	1.9	0.0	1.9	0.0	2.3	0.3	246.6	32.8	0.1	-	0.5	-	0.3	0.1
89	19.5	8.6	32.1	1.9	18.8	28.8	707.4	227.8	0.2	2.3	7.4	3.7	1.6	19.1
9	0.0	0.8	0.0	-	0.1	0.2	3.5	0.7	-	-	-	-	-	0.0

TABELL 14. UTFØRSEL. VIKTIGERE VARER FORDELT PÅ BESTEMMELSESLAND
 EXPORTS OF PRINCIPAL COMMODITIES BY COUNTRY OF DESTINATION

VARENØR. (H S)	VARE OG LAND	ENHET	NOVEMBER 1991		JANUAR-NOVEMBER 1991	
			MENGDE	VERDI	MENGDE	VERDI
			1000 KR.		1000 KR.	
0302.1201	FERSK OPPDRETET LAKS	TONN	8975	318868	79142	2729477
	BE BELGIA		341	12519	3404	123666
	CH SVEITS		189	6634	1567	60540
	DE TYSKLAND (BRD)		1333	51014	9496	361238
	DK DANMARK		1392	48624	15175	511600
	ES SPANIA		1311	44822	11111	365462
	FR FRANKRIKE		2605	86920	20709	650054
	GB STORBRI. OG N.-IRL.		287	10671	1676	63208
	IT ITALIA		435	13740	5013	152122
	JP JAPAN		277	10479	3567	149491
	NL NEDERLAND		227	9492	1989	73279
	SE SVERIGE		425	16746	3850	149298
	US U S A		34	1709	549	24857
	ANDRE LAND		121	5498	1035	44662
0301.9100-9300						
0301.9909						
0302.1101-1109						
0302.1209-2900						
0302.5000						
0302.6200-6909						
0304.1001-1003	FERSK ELLER KJØLT FISK OG FILETER					
0304.1005,1008	(UNNT. SILD), ELLERS	TONN	5583	71610	60106	703796
	BE BELGIA		398	4744	3501	38970
	DE TYSKLAND (BRD)		516	9946	6387	86514
	DK DANMARK		2405	22261	28257	275244
	ES SPANIA		59	2806	500	13408
	FR FRANKRIKE		1198	16418	11574	141322
	GB STORBRI. OG N.-IRL.		307	1470	1207	12191
	IT ITALIA		111	2043	833	20565
	NL NEDERLAND		402	6325	3910	43274
	SE SVERIGE		126	2855	2932	35974
	ANDRE LAND		61	2742	1204	36334
0303.2201	FRYST OPPDRETET LAKS	TONN	1721	57316	34714	1274566
	CH SVEITS		34	1570	148	6353
	DE TYSKLAND (BRD)		47	1931	1528	59303
	DK DANMARK		377	11158	15411	572995
	FR FRANKRIKE		1000	33371	5277	176571
	GB STORBRI. OG N.-IRL.		40	1402	344	8505
	IT ITALIA		64	2119	523	19971
	JP JAPAN		27	1017	782	26146
	KR KOREA, REPUBLIKKEN		-	-	155	7716
	NL NEDERLAND		25	818	37	1255
	SE SVERIGE		26	1031	9076	353112
	ANDRE LAND		82	2900	1432	42641
0303.1000-2109						
0303.2209-4900	FRYST FISK ELLERS, IKKE FILETERT,	TONN				
0303.6000-7909	UNNTATT SILD		40549	220520	268694	1709445
	CA CANADA		-	-	2809	14699
	DE TYSKLAND (BRD)		2723	16407	12240	97874
	DK DANMARK		1304	14664	16185	158272
	EG EGYPT		1180	3021	5141	14296
	FR FRANKRIKE		190	2803	1168	16415
	GB STORBRI. OG N.-IRL.		485	5395	7698	67512
	JP JAPAN		21725	130567	150885	1056118
	NG NIGERIA		5099	12930	19325	51333
	NL NEDERLAND		727	4098	4175	21188
	PL POLEN		1926	5452	9033	26073
	TR TYRKIA		2842	9111	13160	45761
	ANDRE LAND		2349	16073	26874	139905
0304.2001-2004						
0304.2006-2009	FRYSTE FILETER AV FISK, UNNT. SILD	TONN	3905	119836	40061	1167517
	AT ØSTERRIKE		58	2439	253	10973
	CH SVEITS		25	1016	374	13884
	DE TYSKLAND (BRD)		790	23282	10772	254354
	DK DANMARK		322	10212	1522	45774
	FI FINLAND		172	4456	2458	69577
	FR FRANKRIKE		425	13845	4123	127816
	GB STORBRI. OG N.-IRL.		1295	37677	11055	326921
	IT ITALIA		19	802	160	7499
	SE SVERIGE		418	13903	2988	97409
	US U S A		130	4203	4318	148535
	ANDRE LAND		250	8001	2037	64775
0305.3002-3009						
0305.4100,4900	SALTET, TØRKET ELLER RØYKT FISK,					
0305.6200-6909	I.E.N., HERUNDER FILETER	TONN	1112	58294	33825	1184157
	DK DANMARK		40	1082	1858	51542
	ES SPANIA		276	9821	2889	83986
	FR FRANKRIKE		49	1932	1179	31522
	IT ITALIA		357	14478	6420	247781
	PT PORTUGAL		25	306	18578	540228
	SE SVERIGE		120	12489	694	74226
	US U S A		39	4351	496	50437
	ANDRE LAND		206	13834	1712	104434
0305.5101-5104						
0305.5901-5902	TØRRFISK	TONN	641	62174	4626	414839
0305.5904,5907	CM KAMERUN		9	355	147	5985
	IT ITALIA		532	57055	3274	362022
	NG NIGERIA		73	2803	540	16062
	ST SAO TOME OG PRINCIPE		-	-	28	776
	ANDRE LAND		27	1961	637	29995

TABELL 14. UTFØRSEL. VIKTIGERE VARER FORDELT PÅ BESTEMMELSESLAND
(FORTS.) EXPORTS OF PRINCIPAL COMMODITIES BY COUNTRY OF DESTINATION

VARENØR. (H S)	VARE OG LAND	ENHET	NOVEMBER 1991	JANUAR-NOVEMBER 1991		
			MENGDE	VERDI	MENGDE	VERDI
			1000 KR.			
0305.5107 0305.5903 0305.5905-5906 0305.5908	KLIPPFISK	TONN	4832	189110	42678	1516094
	AO ANGOLA		552	14601	918	28829
	BR BRASIL		688	31069	12632	462095
	CG KONGO		93	1777	2351	45400
	CH SVEITS		58	2855	532	24482
	DE TYSKLAND (BRD)		111	4761	661	24640
	ES SPANIA		42	2017	364	16426
	FR FRANKRIKE		424	18288	2292	91401
	GA GABON		60	1308	638	12970
	GP GUADELOPE		77	2229	549	15038
	IT ITALIA		807	34457	4041	171306
	JM JAMAICA		61	1168	1421	21513
	HQ MARTINIQUE		176	6606	1430	44802
	MX MEXICO		23	932	993	41717
	PT PORTUGAL		1351	56662	9918	397489
	US U S A		0	13	180	7160
	ZR ZAIRE		-	-	152	2812
	ANDRE LAND		310	10366	3607	108015
0306.1100-2900 0307.1000-9900	KREPSDYR OG BLØTDYR, IKKE HERMETISKE	TONN	492	9930	8971	374769
	DK DANMARK		25	740	712	18823
	FO FÆRØYANE		-	-	725	5105
	FR FRANKRIKE		12	940	738	43043
	JP JAPAN		365	3971	4663	229510
	SE SVERIGE		70	2865	1784	65126
	ANDRE LAND		20	1414	349	13162
0406.1000-9000	OST OG OSTEMASSE	TONN	2262	45642	20804	396544
	AU AUSTRALIA		55	1474	1259	29748
	CA CANADA		68	2363	659	20954
	CH SVEITS		70	532	698	5927
	DE TYSKLAND (BRD)		90	2375	674	17804
	DK DANMARK		27	340	511	4555
	GB STORBRIIT. OG N.-IRL.		98	2462	702	17228
	JP JAPAN		775	9848	6717	80624
	MX MEXICO		-	-	282	4235
	SE SVERIGE		142	3733	1445	37106
	US U S A		795	19470	6832	156889
	ANDRE LAND		142	3045	1025	21473
1504.2020,2090	SILDEOLJE OG ANNEN FISKEOLJE	TONN	5561	11770	55020	109698
	DK DANMARK		1957	3947	5353	9780
	GB STORBRIIT. OG N.-IRL.		1273	2451	28603	53649
	NL NEDERLAND		0	15	9697	16016
	SE SVERIGE		14	457	1541	5581
	ANDRE LAND		2317	4900	9826	24672
1604	FISK, TILBEREDT ELLER KONSERVERT, KAVIAR OG KAVIARETTERLIKNINGER AV ROGN	TONN	2847	62451	26200	635089
	AT ØSTERRIKE		44	1390	226	7134
	AU AUSTRALIA		50	1695	780	26410
	CA CANADA		15	648	187	7283
	CH SVEITS		241	7351	2128	65378
	DE TYSKLAND (BRD)		490	4524	1810	24086
	DK DANMARK		10	256	382	9797
	FI FINLAND		139	2868	916	23931
	FR FRANKRIKE		64	1415	461	10537
	IT ITALIA		163	4885	3360	100958
	SE SVERIGE		648	16936	7620	177402
	SG SINGAPORE		4	119	72	1729
	US U S A		275	10887	2801	100826
	ANDRE LAND		704	9477	5458	79618
1605	KREPSDYR OG BLØTDYR, TILBEREDT ELLER KONSERVERT	TONN	1542	67317	14258	639577
	CA CANADA		20	891	234	10992
	CH SVEITS		15	646	145	6252
	DE TYSKLAND (BRD)		11	735	251	14592
	DK DANMARK		154	5812	1453	59796
	FI FINLAND		216	8120	1746	67516
	FR FRANKRIKE		115	5477	332	17240
	GB STORBRIIT. OG N.-IRL.		560	23771	4711	203609
	SE SVERIGE		340	16821	4700	226211
	ANDRE LAND		112	5045	685	33368
2301.2000	MJØL OG PELLETER AV FISK, KREPSDYR ELLER BLØTDYR	TONN	5127	18517	106428	341256
	CH SVEITS		2130	7259	16557	50730
	DK DANMARK		0	68	1552	4847
	FI FINLAND		960	3388	11147	36444
	FR FRANKRIKE		117	533	7790	25840
	GB STORBRIIT. OG N.-IRL.		-	-	29203	90319
	SE SVERIGE		787	2832	23053	76056
	ANDRE LAND		1132	4437	17128	57020

TABELL 14. UTFØRSEL. VIKTIGERE VARER FORDELT PÅ BESTEMMELSESLAND
 (FORTS.) EXPORTS OF PRINCIPAL COMMODITIES BY COUNTRY OF DESTINATION

VARENR. (H S)	VARE OG LAND	ENHET	NOVEMBER 1991		JANUAR-NOVEMBER 1991	
			MENGDE	VERDI	MENGDE	VERDI
			1000 KR.		1000 KR.	
2709.0000	RÅOLJE	TONN	6902256	7072392	74679737	73227614
	BE BELGIA		67119	69205	1475454	1441323
	CA CANADA		344322	342699	4743806	4491506
	DE TYSKLAND (BRD)		372749	387388	3197709	3222276
	DK DANMARK		167022	172602	2810532	2749264
	FI FINLAND		299224	305914	2378667	2325691
	FR FRANKRIKE		702288	723845	4703541	4612418
	GB STORB. OG N.-IRL.		3464529	3541080	36826214	36169256
	IE IRLAND		130492	134683	1237637	1217096
	IL ISRAEL		123289	127240	749572	722274
	IT ITALIA		-	-	288820	281223
	NL NEDERLAND		861233	888921	7642082	7478325
	PL POLEN		-	-	1151256	1162316
	SE SVERIGE		229083	233402	4684824	4638322
	US U S A		140906	145413	2719064	2646177
	ANDRE LAND		-	-	70559	70147
2710.0011-0094	PETROLEUMSPRODUKTER (UNNT. SMØRE- OLJER MV.)	KUB.M.	455264	445133	7594687	7880485
	BE BELGIA		15338	14552	37990	33867
	DE TYSKLAND (BRD)		96433	99182	1052633	1122621
	DK DANMARK		24911	30126	780423	896399
	FO FÆRØYANE		13803	16163	143686	161050
	FR FRANKRIKE		16456	18874	1345648	1520456
	GB STORB. OG N.-IRL.		73545	79961	1137974	1123171
	IE IRLAND		-	-	92241	114836
	IT ITALIA		66076	41130	374649	274648
	NL NEDERLAND		24571	25851	790387	712984
	SE SVERIGE		47994	51156	1004361	1035441
	US U S A		33376	29197	447602	478635
	ANDRE LAND		42761	38941	387093	406377
2711.2100	NATURGASS, I GASSFORM	1000 KUB.M.	2312716	1625657	22509357	15716176
	BE BELGIA		226174	160584	2141848	1474667
	DE TYSKLAND (BRD)		779240	553260	7306449	5029950
	FR FRANKRIKE		521260	370095	4883605	3364816
	GB STORB. OG N.-IRL.		545732	371098	5907965	4284253
	NL NEDERLAND		240310	170620	2269490	1562490
	ANDRE LAND		-	-	-	-
3901-3906	POLYMERER, UBEARBEIDDE	TONN	32056	174588	327609	2056494
	BE BELGIA		118	593	1485	6682
	DE TYSKLAND (BRD)		8776	44235	89468	527687
	DK DANMARK		3165	16978	39737	246642
	ES SPANIA		132	972	1066	7133
	FI FINLAND		4202	14625	39108	221898
	FR FRANKRIKE		417	2400	5820	34242
	GB STORB. OG N.-IRL.		3528	25184	46011	330898
	IE IRLAND		369	2593	2645	19117
	IR IRAN		-	-	1692	6863
	IS ISLAND		232	1292	1656	11401
	IT ITALIA		109	919	2485	18484
	NL NEDERLAND		1092	15987	6229	79021
	SE SVERIGE		6183	31767	67752	416854
	SG SINGAPORE		53	214	1393	15801
	ANDRE LAND		3680	16827	21063	113771
3907-3914	POLYETERE, POLYESTERE, POLYAMIDER, HARPIKSER, POLYURETANER, SILIKONER, NATURLIGE POLYMERER MV., UBEARBEIDDE	TONN	5775	83954	69449	1030367
	AE ARABISKE EMIRATER		58	262	480	3755
	AT ØSTERRIKE		198	1812	2468	23187
	BE BELGIA		30	543	173	4059
	CA CANADA		36	543	853	10173
	DE TYSKLAND (BRD)		574	10838	6606	122302
	DK DANMARK		877	11820	8656	122510
	ES SPANIA		103	1345	1535	29098
	FI FINLAND		146	1985	2347	33131
	FR FRANKRIKE		229	3519	3837	77882
	GB STORB. OG N.-IRL.		400	8648	4349	95561
	GR HELLAS		85	1418	601	9241
	IR IRAN		-	-	200	1954
	IT ITALIA		142	3093	2656	56153
	NL NEDERLAND		529	6970	7386	102678
	SE SVERIGE		1585	14630	17176	167447
	TR TYRKIA		28	1368	392	19341
	US U S A		44	1627	951	33542
	ANDRE LAND		731	13532	8783	118354
3915-3921	AVFALL, SKRAP OG HALVFABRIKATER AV PLAST	TONN	4236	64846	45225	696743
	AT ØSTERRIKE		13	251	387	7131
	DE TYSKLAND (BRD)		143	2163	2145	31331
	DK DANMARK		523	7275	5331	83865
	FI FINLAND		145	2469	2109	34439
	FR FRANKRIKE		203	2531	2745	36106
	GB STORB. OG N.-IRL.		902	11349	8790	111056
	IT ITALIA		42	672	509	7785
	NL NEDERLAND		98	2022	958	18216
	SE SVERIGE		1709	28854	17636	301112
	ANDRE LAND		459	7260	4613	65702

TABELL 14. UTFØRSEL. VIKTIGERE VARER FORDELT PÅ BESTEMMELSESLAND
 (FORTS.) EXPORTS OF PRINCIPAL COMMODITIES BY COUNTRY OF DESTINATION

VARENØR. (H S)	VARE OG LAND	ENHET	NOVEMBER 1991		JANUAR-NOVEMBER 1991	
			MENGDE	VERDI	MENGDE	VERDI
			1000 KR.		1000 KR.	
3922-3926	FERDIGE VARER AV PLAST (UNNT. MØBLER, LEKETØY MV.)	TONN	2065	56412	20817	565649
	DE TYSKLAND (BRD)		258	5523	2402	53364
	DK DANMARK		251	7015	2655	63295
	FI FINLAND		155	3985	1694	46031
	FR FRANKRIKE		67	1287	728	19128
	GB STORBØRIT. OG N.-IRL.		256	5250	2869	64083
	IS ISLAND		10	496	260	7044
	NL NEDERLAND		47	1500	531	16122
	SE SVERIGE		843	23092	7729	219691
	US U S A		21	752	347	11002
	ANDRE LAND		157	7512	1601	65889
4301.1000-8000	RÅ PELSSKINN (UNNT. KLIPP)	STK.	24903	2935	978242	218305
	DK DANMARK		20827	2078	927788	209721
	FI FINLAND		-	-	4426	981
	GB STORBØRIT. OG N.-IRL.		-	-	6173	815
	HK HONG KONG		-	-	800	207
	IT ITALIA		44	20	44	20
	JP JAPAN		370	167	10185	2323
	KR KOREA, REPUBLIKKEN		1456	376	8275	1921
	SE SVERIGE		1954	199	15212	1519
	ANDRE LAND		252	94	5339	798
4407-4408	TRELAST, SKÅRET ELLER HØVLET, UNNT. PARKETTSTAV FAST MÅL	KUB.M.	63921	84241	589186	864917
	BE BELGIA		2179	1697	13189	15987
	CH SVEITS		1287	2182	11615	20156
	DE TYSKLAND (BRD)		21578	30947	244319	376070
	DK DANMARK		6265	8914	54894	79843
	FR FRANKRIKE		3531	4544	39127	56180
	GB STORBØRIT. OG N.-IRL.		9472	12132	68425	96298
	NL NEDERLAND		10274	11398	89155	111123
	SE SVERIGE		5072	6778	45094	72246
	ANDRE LAND		4263	5649	23368	37014
4701.0000	MEKANISK TREMASSE	TØRRVEKT TONN	14270	32630	149535	343990
	BE BELGIA		553	1162	10155	22340
	DE TYSKLAND (BRD)		4771	10920	35103	79586
	DK DANMARK		724	1692	7053	16075
	FR FRANKRIKE		558	1237	11340	27649
	GB STORBØRIT. OG N.-IRL.		1439	3417	25790	59240
	IT ITALIA		1962	4275	16196	35550
	NL NEDERLAND		2631	6166	25777	62481
	SE SVERIGE		1244	2832	8495	20621
	ANDRE LAND		389	929	9626	20447
4702-4705	CELLULOSE (HERUNDER DISSOLVINGMASSE)	TØRRVEKT TONN	37102	133283	379066	1436090
	AT ØSTERRIKE		21	98	2219	10858
	BE BELGIA		3616	12586	20335	75152
	DE TYSKLAND (BRD)		8773	33471	83400	326154
	DK DANMARK		1589	5311	10908	38395
	ES SPANIA		201	756	3158	12713
	FI FINLAND		1614	5131	15177	54457
	FR FRANKRIKE		2097	7269	21131	79700
	GB STORBØRIT. OG N.-IRL.		5632	19773	58601	216947
	IT ITALIA		1056	2701	6130	17620
	NL NEDERLAND		2297	7412	42112	160963
	PL POLEN		819	3277	11175	43573
	SE SVERIGE		5885	20847	56939	205855
	SU SOVJETUNIONEN		2060	9968	19457	92923
	ANDRE LAND		1439	4683	28344	100779
4802.5100-6000	ANNET TRYKPPAPIR	TONN	20051	96291	269421	1305389
	AU AUSTRALIA		59	254	4239	19180
	DE TYSKLAND (BRD)		6318	32036	87473	433011
	DK DANMARK		690	3866	5845	32752
	ES SPANIA		659	2892	6324	29428
	FR FRANKRIKE		332	1787	10050	53757
	GB STORBØRIT. OG N.-IRL.		5621	29989	64956	348969
	GR HELLAS		168	607	3013	12916
	IN INDIA		211	598	4224	13099
	JP JAPAN		287	1522	19431	86134
	NL NEDERLAND		1231	5467	17772	73370
	NZ NEW ZEALAND		254	1202	1298	6217
	SU SOVJETUNIONEN		-	-	1589	9677
	US U S A		3098	11156	24496	96502
	ANDRE LAND		1123	4915	18713	90377
4804	KRAFTPAPIR OG KRAFTPAPP, UBESTRØKET	TONN	14774	70603	147797	699720
	BE BELGIA		770	3352	9375	40492
	CH SVEITS		130	790	2719	15647
	DE TYSKLAND (BRD)		4834	23442	53340	246720
	DK DANMARK		423	2747	3434	18721
	GB STORBØRIT. OG N.-IRL.		4465	19667	45023	205812
	GR HELLAS		-	-	1293	5365
	NL NEDERLAND		1291	7617	11776	71196
	SE SVERIGE		313	1996	3299	22818
	ANDRE LAND		2549	10993	17538	72949

TABELL 14. UTFØRSEL. VIKTIGERE VARER FORDELT PÅ BESTEMMELSESLAND
 (FORTS.) EXPORTS OF PRINCIPAL COMMODITIES BY COUNTRY OF DESTINATION

VARENDR. (H S)	VARE OG LAND	ENHET	NOVEMBER 1991		JANUAR-NOVEMBER 1991	
			MENGDE	VERDI	MENGDE	VERDI
			1000 KR.		1000 KR.	
4805.3000	SULFITOMSLAGSPAPIR	TONN	1049	8524	14851	115344
	AU AUSTRALIA		32	399	395	4480
	BE BELGIA		-	-	659	4150
	DE TYSKLAND (BRD)		157	981	2811	18199
	DK DANMARK		25	506	611	5699
	GB STORBRIIT. OG N.-IRL.		546	4058	6847	49778
	LK SRI LANKA		-	-	18	310
	NL NEDERLAND		49	318	225	1593
	SE SVERIGE		62	752	662	6887
	TR TYRKIA		98	877	875	7824
	ANDRE LAND		80	833	1748	16424
4806.2000	GREASEPROOF	TONN	2222	24609	26066	279840
	AU AUSTRALIA		14	161	262	3053
	CA CANADA		46	659	480	7120
	DE TYSKLAND (BRD)		211	2252	1745	17618
	DK DANMARK		161	2252	1213	16544
	FR FRANKRIKE		73	1041	775	10901
	GB STORBRIIT. OG N.-IRL.		496	5658	4303	47931
	SE SVERIGE		107	1337	1011	11971
	SU SOVJETUNIONEN		4	188	7672	80624
	TR TYRKIA		95	1072	954	10045
	U S A		687	6579	4778	45036
	ANDRE LAND		329	3412	2872	28996
7202.1100-1900	FERROMANGAN	TONN	12989	57713	134614	659223
	AT ØSTERRIKE		300	1163	2075	7556
	AU AUSTRALIA		223	1312	2435	14093
	BE BELGIA		1650	7111	13627	65967
	CA CANADA		440	3134	4434	34198
	DE TYSKLAND (BRD)		3700	13610	25599	103876
	FI FINLAND		90	501	8456	33511
	FR FRANKRIKE		225	1038	17910	98314
	GB STORBRIIT. OG N.-IRL.		1464	9014	12390	80020
	IR IRAN		-	-	659	3264
	IT ITALIA		540	2880	5830	26198
	JP JAPAN		-	-	1632	8602
	LU LUXEMBOURG		-	-	2250	8774
	NL NEDERLAND		1000	3985	5721	22322
	PK PAKISTAN		-	-	1090	6220
	SE SVERIGE		1000	3813	11371	51208
	U S A		-	-	6000	34322
	ANDRE LAND		2357	10153	13135	60778
7202.2100	FERROSILISIUM, SOM INNEHOLDER OVER 55 PST. SI	TONN	28102	112745	328059	1417838
	AU AUSTRALIA		63	258	1212	6033
	BE BELGIA		486	1808	8152	35673
	DE TYSKLAND (BRD)		9393	38998	76905	347407
	DK DANMARK		120	559	2719	12201
	FI FINLAND		198	844	5661	25296
	FR FRANKRIKE		303	1314	6663	34099
	GB STORBRIIT. OG N.-IRL.		3336	11022	36490	146539
	IR IRAN		446	2008	5489	21825
	IT ITALIA		4294	17830	34652	154625
	JP JAPAN		4222	16834	66151	299788
	KR KOREA, REPUBLIKKEN		-	-	5629	25109
	NL NEDERLAND		684	1979	7700	24456
	SE SVERIGE		2223	9735	11908	55060
	TW TAIWAN		59	250	1515	6483
	U S A		168	1602	39566	147288
	ANDRE LAND		2108	7705	17648	75955
7202.3000	FERROSILICOMANGAN	TONN	22821	87110	187864	703804
	BE BELGIA		3790	13547	20221	75871
	DE TYSKLAND (BRD)		4437	16828	50459	184040
	DK DANMARK		400	1523	4224	16265
	ES SPANIA		400	1399	7512	27286
	FI FINLAND		-	-	6200	28943
	FR FRANKRIKE		1900	6758	22223	78802
	GB STORBRIIT. OG N.-IRL.		1711	6207	13003	48714
	GR HELLAS		300	980	2405	7898
	IT ITALIA		2870	12055	19635	74766
	JP JAPAN		22	64	7800	22743
	LU LUXEMBOURG		-	-	3000	11188
	SE SVERIGE		469	2082	7498	28948
	U S A		6022	24228	12847	58990
	ANDRE LAND		500	1439	10837	39352
7208-7212	FLATVALSEDE PRODUKTER AV JERN OG STÅL	TONN	11948	63596	144326	718734
	CH SVEITS		-	-	935	5319
	DE TYSKLAND (BRD)		94	185	2357	9403
	DK DANMARK		2551	15083	30613	167780
	FI FINLAND		90	505	2534	13910
	GB STORBRIIT. OG N.-IRL.		5144	25568	40826	206100
	PL POLEN		216	1045	6777	34245
	SE SVERIGE		1794	8663	35834	169465
	U S A		724	3011	16959	75084
	ANDRE LAND		1335	9536	7492	37428

TABELL 14. UTFØRSEL. VIKTIGERE VARER FORDELT PÅ BESTEMMELSESLAND
 (FORTS.) EXPORTS OF PRINCIPAL COMMODITIES BY COUNTRY OF DESTINATION

VARENDR. (H S)	VARE OG LAND	ENHET	NOVEMBER 1991	JANUAR-NOVEMBER 1991		
			MENGDE	VERDI	MENGDE	VERDI
			1000 KR.	1000 KR.		
7213-7216	STANGSTÅL OG PROFILSTÅL	TONN	28307	71731	311424	807341
	BE BELGIA		53	229	3002	10012
	DE TYSKLAND (BRD)		7574	19702	87227	201645
	DK DANMARK		856	3783	40288	119369
	ES SPANIA		8	39	5056	20968
	FI FINLAND		816	2384	2045	6700
	GB STORBRIIT. OG N.-IRL.		2410	6303	62171	147854
	IE IRLAND		-	-	11303	22639
	IT ITALIA		-	-	18325	52457
	NL NEDERLAND		1644	5181	15930	48785
	SE SVERIGE		1394	4049	15334	47970
	ANDRE LAND		13551	30061	50742	128942
7308	JERN-OG STÅLKONSTRUKSJONER OG DELER (UNNT. PREFABRIKERTE BYGNINGER)	TONN	1648	38625	24057	391997
	DE TYSKLAND (BRD)		417	6253	1662	21378
	DK DANMARK		81	3679	1228	20869
	ES SPANIA		25	2725	313	11214
	GB STORBRIIT. OG N.-IRL.		13	423	1135	20803
	IS ISLAND		0	18	527	4460
	IT ITALIA		-	-	694	4362
	NL NEDERLAND		34	1290	1513	38636
	SE SVERIGE		621	9167	11546	163341
	ANDRE LAND		456	15070	5439	106934
7402.0000	KOPPER, ULEGERT, UBEARBEIDD	TONN	3483	53709	44181	554766
7403.1100-1900	DE TYSKLAND (BRD)		126	1924	561	8288
	FI FINLAND		-	-	9388	30042
	FR FRANKRIKE		1152	17679	8879	132865
	GB STORBRIIT. OG N.-IRL.		1204	18590	9060	137871
	NL NEDERLAND		300	4669	6014	90536
	SE SVERIGE		701	10849	10279	155164
7502.1000	NIKKEL, ULEGERT, UBEARBEIDD	TONN	4143	210030	52526	2917793
	AU AUSTRALIA		18	890	229	12334
	BR BRASIL		111	5868	1292	75570
	CA CANADA		1	62	1327	76559
	DE TYSKLAND (BRD)		-	-	201	10716
	FR FRANKRIKE		-	-	154	8092
	GB STORBRIIT. OG N.-IRL.		101	5004	1608	89015
	HK HONG KONG		321	18202	2535	147361
	IT ITALIA		-	-	10	493
	JP JAPAN		913	47995	6170	353700
	KR KOREA, REPUBLIKKEN		72	3588	540	30207
	NL NEDERLAND		1381	67955	15269	833024
	SE SVERIGE		136	6691	1546	79525
	SG SINGAPORE		101	5676	541	31277
	US U S A		888	42975	20657	1145765
	ANDRE LAND		102	5124	446	24156
7601.1000	ALUMINIUM, ULEGERT, UBEARBEIDD	TONN	23489	214393	226103	2299831
	CH SVEITS		450	3765	3204	31104
	DE TYSKLAND (BRD)		2542	23820	45282	488905
	FI FINLAND		-	-	85	939
	FR FRANKRIKE		4605	40615	24137	234501
	GB STORBRIIT. OG N.-IRL.		2597	24162	15555	158223
	IT ITALIA		2606	24050	23983	248398
	JP JAPAN		238	4428	3688	68927
	LU LUXEMBOURG		-	-	205	2292
	NL NEDERLAND		8756	77800	100899	975847
	SE SVERIGE		1587	14802	5043	49967
	ANDRE LAND		108	950	4022	40728
7601.2000	ALUMINIUM, LEGERT, UBEARBEIDD	TONN	50672	528039	529132	5903904
	AT ØSTERRIKE		1512	16654	21937	246275
	BE BELGIA		1934	20626	18937	203867
	CH SVEITS		822	9562	8583	103255
	CY KYPROS		-	-	183	2160
	DE TYSKLAND (BRD)		10164	100106	136657	1536592
	DK DANMARK		1883	20685	11082	134164
	ES SPANIA		500	4779	4033	42849
	FI FINLAND		124	1353	783	8779
	FR FRANKRIKE		9173	99223	91589	1032809
	GB STORBRIIT. OG N.-IRL.		12793	132260	104212	1184811
	IT ITALIA		6504	71446	63613	689300
	LU LUXEMBOURG		-	-	1421	14026
	NL NEDERLAND		1792	16534	35943	364727
	PT PORTUGAL		1003	10685	16462	191190
	SE SVERIGE		1111	10934	7187	81059
	ANDRE LAND		1356	13192	6510	68041
7604,7605	ALUMINIUMSTENGER, -PROFILER OG -TRÅD	TONN	4568	70134	44890	767134
	AT ØSTERRIKE		24	836	440	5647
	BE BELGIA		81	1813	1057	22004
	CH SVEITS		92	1862	855	18377
	DE TYSKLAND (BRD)		1088	13627	11793	161170
	DK DANMARK		555	7810	3641	59290
	FI FINLAND		22	540	731	14387
	FR FRANKRIKE		1001	9800	6767	76059
	GB STORBRIIT. OG N.-IRL.		699	11578	7792	125015
	IE IRLAND		7	287	301	8134
	IT ITALIA		456	5015	1168	13463
	NL NEDERLAND		69	1770	782	20661
	SE SVERIGE		467	14807	8992	230725
	ANDRE LAND		6	389	573	12200

TABELL 14. UTFØRSEL. VIKTIGERE VARER FORDELT PÅ BESTEMMELSESLAND
 (FORTS.) EXPORTS OF PRINCIPAL COMMODITIES BY COUNTRY OF DESTINATION

VARENR. (H S)	VARE OG LAND	ENHET	NOVEMBER	1991	JANUAR-NOVEMBER	1991
			MENGDE	VERDI	MENGDE	VERDI
				1000 KR.		1000 KR.
7606	ALUMINIUMPLATER OG -BÅND OVER 0,2 MM TYKKELSE	TONN	5880	92968	68437	1123377
	AE ARABISKE EMIRATER		-	-	487	9865
	BE BELGIA		169	3134	2535	36013
	CA CANADA		20	458	158	3504
	CH SVEITS		136	1781	2362	34798
	DE TYSKLAND (BRD)		1096	18762	13611	251486
	DK DANMARK		643	13591	6975	152793
	FI FINLAND		105	1525	2225	35028
	FR FRANKRIKE		719	11674	6977	109684
	GB STORBRI. OG N.-IRL.		1039	13618	12857	180170
	IT ITALIA		259	4159	1588	25372
	JP JAPAN		106	1405	1737	22438
	NL NEDERLAND		477	6547	5803	82316
	SE SVERIGE		524	7877	6079	98910
	US U S A		66	693	715	8621
	ANDRE LAND		523	7745	4329	72379
7901.1100-1200	SINK, ULEGERT, UBEARBEIDD	TONN	13697	91422	98385	721806
	DE TYSKLAND (BRD)		4712	31198	35160	251852
	DK DANMARK		579	3860	5423	38741
	GB STORBRI. OG N.-IRL.		3219	23056	19590	147259
	IT ITALIA		1405	8409	7776	52182
	SE SVERIGE		1192	8791	14271	111065
	US U S A		2502	15460	5701	42441
	ANDRE LAND		89	647	10464	78266
8425-8428	MASKINER OG APPARATER FOR LØFTING, LASTING OG LOSSING	STK.	1651	72683	8848	832468
	BE BELGIA		1	32	32	23542
	CA CANADA		789	215	942	5987
	CH SVEITS		41	2086	141	7297
	CL CHILE		3	2126	45	12445
	DE TYSKLAND (BRD)		247	10691	1495	118112
	DK DANMARK		67	2961	429	47210
	ES SPANIA		32	6491	349	95992
	FI FINLAND		7	75	727	6792
	FR FRANKRIKE		54	5955	385	29987
	GB STORBRI. OG N.-IRL.		38	2634	433	46480
	IT ITALIA		18	5274	137	31519
	JP JAPAN		32	1987	82	15008
	KR KOREA, REPUBLIKKEN		59	5773	392	46558
	NL NEDERLAND		112	342	199	44043
	SE SVERIGE		66	4534	1257	58512
	SG SINGAPORE		10	1880	138	66042
	TR TYRKIA		-	-	33	14032
	US U S A		12	5107	332	43532
	ANDRE LAND		63	14520	1300	119379
8432.1000-8000	LANDBRUKSMASKINER FOR JORDBEARB.	STK.	551	13669	12973	288829
	CA CANADA		-	-	205	6856
	DE TYSKLAND (BRD)		268	3603	1649	54815
	DK DANMARK		7	241	813	19997
	ES SPANIA		38	1672	939	25310
	FI FINLAND		-	-	3936	53936
	FR FRANKRIKE		53	2663	1243	44937
	GB STORBRI. OG N.-IRL.		13	1092	501	22196
	IT ITALIA		27	594	222	5124
	NL NEDERLAND		18	633	265	7935
	SE SVERIGE		23	719	2059	18258
	ANDRE LAND		104	2451	1141	29464
8471	AUTOMATISKE DATABEHANDLINGSMASKINER OG ENHETER TIL DISSE	STK.	32234	116093	296968	1370277
	CH SVEITS		146	992	2528	11343
	DE TYSKLAND (BRD)		10011	31625	94648	455350
	DK DANMARK		852	8140	10789	60516
	ES SPANIA		143	1959	651	17703
	FI FINLAND		66	849	1674	50092
	FR FRANKRIKE		1842	5908	18024	69260
	GB STORBRI. OG N.-IRL.		921	5003	7307	67451
	IT ITALIA		6220	16111	38934	126520
	JP JAPAN		182	465	5605	24063
	KR KOREA, REPUBLIKKEN		9	1018	733	17806
	MX MEXICO		850	2432	6624	21584
	NL NEDERLAND		227	2675	2994	40122
	SE SVERIGE		2731	12591	29565	142102
	SG SINGAPORE		3	61	234	4028
	SU SOVJETUNIONEN		1041	3820	1522	11028
	TW TAIWAN		2	21	480	4785
	US U S A		6407	17038	69385	197986
	ANDRE LAND		581	5385	5271	48539
8516.2100-2909 8516.5000-6009	ELEKTRISKE RADIATORER, OVNER, KAMINER, KOMFYRER, STEKOVNER OG KOMPLETTE KOKEPLATER	STK.	90327	34712	645301	280724
	AT ØSTERRIKE		8561	3705	46769	18605
	DE TYSKLAND (BRD)		7074	1754	64680	18332
	DK DANMARK		11208	3679	78624	29078
	FI FINLAND		12506	4357	80664	28378
	FR FRANKRIKE		9269	1744	90520	18467
	GB STORBRI. OG N.-IRL.		2431	573	30213	8633
	SE SVERIGE		28391	14865	195947	140503
	ANDRE LAND		10887	4035	57884	18728

TABELL 14. UTFØRSEL. VIKTIGERE VARER FORDELT PÅ BESTEMMELSESLAND
(FORTS.) EXPORTS OF PRINCIPAL COMMODITIES BY COUNTRY OF DESTINATION

VARENDR. (H S)	VARE OG LAND	ENHET	NOVEMBER 1991		JANUAR-NOVEMBER 1991	
			MENGDE	VERDI	MENGDE	VERDI
			1000 KR.		1000 KR.	
8708	DELER OG TILBEHØR TIL MOTOR- KJØRETØYER UNDER POS. 8701-8705	TONN	2258	119095	21890	1128240
	BE BELGIA		280	13599	2566	122276
	DE TYSKLAND (BRD)		422	21889	4208	216518
	FI FINLAND		52	3190	409	26379
	FR FRANKRIKE		5	404	54	4924
	GB STORBRIIT. OG N.-IRL.		63	2990	746	36558
	IT ITALIA		9	1025	131	13829
	NL NEDERLAND		54	3046	696	31079
	SE SVERIGE		1291	67149	12264	623587
	US U S A		1	82	19	2957
	ANDRE LAND		81	5721	798	50135
9401,9403	MØBLER (UNNT. TIL MEDISINSK BRUK, SENGBUNNER OG -UTSTYR)	TONN	1807	86436	19243	882233
	AT ØSTERRIKE		2	285	71	5986
	BE BELGIA		13	1183	205	16316
	CA CANADA		7	790	94	9273
	CH SVEITS		8	1297	113	13034
	DE TYSKLAND (BRD)		237	12977	1953	125187
	DK DANMARK		119	6990	1698	100926
	FI FINLAND		88	2788	1322	36433
	FR FRANKRIKE		16	1981	252	21001
	GB STORBRIIT. OG N.-IRL.		144	6958	1107	57793
	IS ISLAND		25	999	275	9972
	IT ITALIA		1	120	93	10022
	JP JAPAN		9	952	167	20327
	NL NEDERLAND		105	5910	753	44767
	SE SVERIGE		801	24034	9251	260058
	US U S A		154	15027	1240	112109
	ANDRE LAND		77	4146	651	39030

TABELL 15. INNFØRSEL OG UTFØRSEL, SKIP FORDELT PÅ LAND, MILL. KR
 IMPORTS AND EXPORTS OF SHIPS BY COUNTRY, MILLION KRONER

LAND	INNFØRSEL				UTFØRSEL			
	NOVEMBER		JANUAR-NOVEMBER		NOVEMBER		JANUAR-NOVEMBER	
	1990	1991	1990	1991	1990	1991	1990	1991
I A L T	748,7	825,2	13 245,5	8 807,9	41,7	681,0	8 839,8	11 426,8
EUROPA	85,5	97,8	2 236,2	2 135,6	40,1	47,8	2 283,0	4 129,7
BG BULGARIA	-	-	178,6	-	-	-	-	-
DD TYSKLAND (DDR) (1)	-	-	1,8	-	-	-	-	-
DE TYSKLAND (BRD)	18,5	-	229,4	413,1	-	-	0,3	-
DK DANMARK	-	-	113,3	3,4	-	47,8	56,3	1 045,9
ES SPANIA	-	-	322,3	192,8	-	-	8,1	-
FI FINLAND	-	-	10,2	38,7	-	-	305,0	739,6
FO FÆRØYANE	-	-	-	60,0	-	-	110,7	30,0
FR FRANKRIKE	-	-	41,5	264,8	-	-	141,0	200,9
GB STORBRI. OG N.-IRL.	-	-	333,7	40,5	-	-	155,8	743,0
GI GIBRALTAR	-	-	-	-	-	-	57,5	125,5
GR HELLAS	-	-	51,0	-	40,1	-	155,4	336,0
IE IRLAND	-	-	-	-	-	-	1,9	-
IS ISLAND	-	-	34,8	-	-	-	17,3	15,7
IT ITALIA	-	19,4	-	19,4	-	-	420,1	72,0
MT MALTA	-	-	308,8	-	-	-	206,1	619,1
NL NEDERLAND	-	-	52,0	304,7	-	-	3,0	0,8
PL POLEN	-	-	30,1	-	-	-	-	-
PT PORTUGAL	-	-	-	-	-	-	222,2	-
RO ROMANIA	-	-	-	-	-	-	5,2	-
SE SVERIGE	-	68,8	88,7	236,5	-	-	44,5	146,4
SU SOVJETUNIONEN (2)	-	-	195,0	61,9	-	-	320,8	-
TR TYRKIA	-	-	-	-	-	-	51,8	54,9
YU JUGOSLAVIA	67,0	9,6	245,1	499,9	-	-	-	-
AFRIKA	-	156,4	5 759,0	1 730,7	-	270,4	830,6	3 414,4
LR LIBERIA	-	156,4	5 662,8	1 730,7	-	270,4	829,2	3 413,9
MU MAURITIUS	-	-	96,2	-	-	-	-	-
NG NIGERIA	-	-	-	-	-	-	1,4	0,5
ASIA	226,7	491,1	1 946,2	3 353,1	-	73,8	3 184,1	1 155,0
AE ARABISKE EMIRATER	-	-	125,2	-	-	-	-	-
CN KINA	-	-	333,2	1 133,8	-	-	162,9	18,0
CY KYPROS	-	491,1	454,4	454,1	-	17,2	235,2	702,3
HK HONG KONG	-	-	-	-	-	-	232,4	85,3
ID INDONESIA	-	-	-	-	-	16,6	-	16,6
IL ISRAEL	-	-	-	-	-	-	-	31,7
JP JAPAN	153,9	-	619,7	1 256,0	-	-	45,9	44,8
KR KOREA, REPUBLIKKEN	-	-	-	324,8	-	40,0	40,2	78,9
MY MALAYSIA	-	-	-	-	-	-	-	121,5
SA SAUDI-ARABIA	-	-	-	-	-	-	1 840,3	-
SG SINGAPORE	72,7	-	413,7	184,3	-	-	627,2	55,9
NORD - AMERIKA	436,6	80,0	3 226,5	1 588,6	1,6	269,9	2 308,8	2 581,1
AG ANTIGUA OG BARBUDA	-	-	-	-	1,6	-	1,6	-
AN ANTILLEN (NL)	-	-	185,8	-	-	-	-	4,5
BM BERMUDA	-	-	112,0	-	-	-	171,6	47,5
BS BAHAMAS	-	-	709,2	415,3	-	7,0	536,4	895,6
CA CANADA	-	-	18,7	-	-	-	105,2	222,8
GL GRØNLAND	-	-	-	118,9	-	-	-	-
KY CAYMANØYENE	-	-	82,4	6,4	-	-	520,0	-
NI NICARAGUA	-	-	-	-	-	-	-	2,4
PA PANAMA	436,6	80,0	2 113,2	1 030,0	-	64,1	214,2	412,1
US U S A	-	-	-	-	-	198,9	754,1	995,5
VC ST.VINCENT/GRENADINE	-	-	5,3	17,9	-	-	1,5	0,6
VG JOMFRUØYENE (GB)	-	-	-	-	-	-	4,2	-
SØR - AMERIKA	-	-	77,5	-	-	19,0	233,3	30,6
AR ARGENTINA	-	-	-	-	-	-	144,0	-
BR BRASIL	-	-	77,5	-	-	-	54,3	-
CL CHILE	-	-	-	-	-	19,0	35,0	30,6
OCEANIA	-	-	-	-	-	-	-	116,1
FJ FIJI	-	-	-	-	-	-	-	1,1
NZ NEW ZEALAND	-	-	-	-	-	-	-	115,0

(1) MED UNDER TYSKLAND (BRD) FRA 1 OKTOBER 1990. (2) MEDREGNET UKRAINA OG HVITERUSSLAND.

Råolje og naturgass. Tabell 1 - 5.

Dette vedlegget omfatter spesielle tabeller over utførsel av råolje og naturgass (varenr. 2709.0000 og 2711.2100). Tallene revideres kvartalsvis med et etterslep på 2-3 kvartaler. Alle verdier er FOB norsk sokkelgrense. Landfordeling for denne måned finnes i tabell 14 i dette heftet, og for tidligere år i årspublikasjonen NOS, hefte I tabell 2 og i hefte II, tabell 17. Skipninger av norskeid råolje fra britiske terminaler er ikke med i den offisielle norske eksportstatistikken, se videre tabell 5 med kommentarer. Supplerende opplysninger til tabell 5 finnes i tekst og tabeller i siste vedlegg til årspublikasjonene. NOS Utenrikshandel, hefte I og II.

Crude oil and natural gas. Tables 1 - 5.

This annex contains revised figures for exports of crude oil and natural gas. The values relate to FOB exit norwegian continental shelf. Exports under commodity no 27090000 consists of shipped stabilized crude oil and of unstabilized crude oil by pipelines. Table 5 of this annex covers all shipments of Norwegian crude oil, also including norwegian crude oil from oil terminals in UK (Teesside, Sullom Voe). Shipments from the British terminals are not included in the official Norwegian export statistics. Further information is given in the last annex to the annual publications External Trade, Volume I and II.

TABELL 1. EKSPORT AV RÅOLJE OG NATURGASS . 1976 - 1990. REVIDERTE TALL
EXPORTS OF CRUDE OIL AND NATURAL GAS. 1976 - 1990. REVISED FIGURES

ÅR	RÅOLJE OG NATURGASS I ALT TOTAL, CRUDE OIL, NATURAL GAS			RÅOLJE CRUDE OIL			NATURGASS NATURAL GAS		
	MENGDE QUANTITY		VERDI VALUE	MENGDE QUANTITY		VERDI VALUE	MENGDE	QUANTITY	VERDI VALUE
	1000 TONN TONS	MILL. KRONER		1000 TONN TONS	MILL. KRONER		1000 TONN TONS	MILL. SM3	MILL. KRONER
1976	13 624	6 716		13 624	6 716		-	-	-
1977	15 649	8 111		13 557	7 286		2 092	2 658	825
1978	27 840	13 598		16 685	8 796		11 154	14 282	4 802
1979	34 881	21 993		18 711	14 698		16 170	20 787	7 295
1980	42 762	41 399		23 197	28 500		19 564	25 119	12 899
1981	39 865	48 088		20 453	31 047		19 411	25 197	17 040
1982	39 461	53 471		20 666	31 879		18 795	24 457	21 593
1983	44 331	63 844		25 623	40 653		18 708	24 528	23 191
1984	49 938	78 328		30 064	51 712		19 874	26 240	26 617
1985	51 852	85 380		32 602	56 077		19 250	25 429	29 303
1986	54 759	53 077		35 376	28 526		19 383	25 653	24 551
1987	62 891	53 620		41 747	37 097		21 144	27 824	16 523
1988	69 482	48 513		48 104	33 682		21 378	27 776	14 831
1989	87 341	73 540		65 134	59 368		22 207	28 674	14 172
1990	88 229	88 540		68 332	74 563		19 898	25 380	13 977

TABELL 2. EKSPORT AV STABILISERT RÅOLJE TRANSPORTERT MED SKIP FRA NORSK TERRITORIUM. REVIDERTE TALL
EXPORTS OF STABILIZED CRUDE OIL SHIPPED FROM NORWEGIAN TERRITORY. REVISED FIGURES

	1989			1990			1991		
	MENGDE QUANTITY		VERDI VALUE	MENGDE QUANTITY		VERDI VALUE	MENGDE QUANTITY		VERDI VALUE
	1000 TONN TONS	1000 FAT BARREL	MILL. KRONER	1000 TONN TONS	1000 FAT BARREL	MILL. KRONER	1000 TONN TONS	1000 FAT BARREL	MILL. KRONER
I ALT	44 703	331 363	41 391	45 983	341 600	50 516	27 464	204 278	26 446
JANUAR-JUNI	21 621	160 382	19 904	22 193	164 678	19 551	27 464	204 278	26 446
1. KVARTAL	10 480	77 675	8 867	10 629	78 827	10 369	13 215	98 413	13 039
JANUAR	3 730	27 674	3 002	3 586	26 619	3 744	4 926	36 624	5 602
FEBRUAR	3 077	22 796	2 574	2 831	20 960	2 783	4 005	29 823	3 595
MARS	3 673	27 205	3 290	4 212	31 249	3 842	4 284	31 966	3 842
2. KVARTAL	11 141	82 707	11 037	11 564	85 850	9 182	14 249	105 865	13 407
APRIL	4 256	31 528	4 221	3 696	27 302	3 143	5 020	37 303	4 697
MAI	3 638	26 990	3 704	4 183	31 149	3 303	4 526	33 723	4 327
JUNI	3 247	24 188	3 112	3 685	27 399	2 736	4 703	34 839	4 383
3. KVARTAL	11 998	88 811	10 857	11 123	82 739	12 171	-	-	-
JULI	3 548	26 275	3 220	4 082	30 341	3 141	-	-	-
AUGUST	4 393	32 501	3 878	3 246	24 235	3 633	-	-	-
SEPTEMBER	4 056	30 036	3 759	3 796	28 162	5 397	-	-	-
4. KVARTAL	11 084	82 169	10 630	12 666	94 184	18 794	-	-	-
OKTOBER	4 060	30 060	3 879	3 942	29 331	6 596	-	-	-
NOVEMBER	3 588	26 615	3 470	4 628	34 431	6 749	-	-	-
DESEMBER	3 436	25 495	3 282	4 097	30 422	5 449	-	-	-
TOTAL	44 703	331 363	41 391	45 983	341 600	50 516	27 464	204 278	26 446
DANMARK	1 027	7 707	961	1 374	10 266	1 598	1 546	11 470	1 477
FINLAND	-	-	-	1 611	11 995	1 949	1 079	8 014	1 026
SVERIGE	5 746	42 590	5 317	5 045	37 659	5 889	2 965	22 105	2 902
BELGIA; LUXEMB	1 382	10 317	1 293	996	7 435	1 205	753	5 617	709
FRANKRIKE	7 714	57 572	7 209	5 226	39 181	5 563	2 605	19 393	2 501
IRLAND	-	-	-	204	1 515	305	455	3 388	431
ITALIA	139	1 026	133	194	1 445	269	71	525	64
JUGOSLAVIA	-	-	-	71	525	80	-	-	-
NEDERLAND	5 243	38 673	4 748	7 078	52 432	7 711	4 345	32 463	4 159
POLEN	106	760	92	350	2 606	540	452	3 418	457
PORTUGAL	71	526	60	67	500	101	-	-	-
SPANIA	77	569	74	-	-	-	-	-	-
STORBRIANNIA	12 894	96 450	12 106	11 481	85 830	12 283	7 449	55 876	7 297
SVEITS	68	503	65	109	829	94	-	-	-
TYSKLAND (BRD)	1 848	13 695	1 718	2 519	18 867	2 947	1 405	10 531	1 411
ØSTERRIKE	137	1 013	124	-	-	-	-	-	-
ISRAEL	501	3 703	455	252	1 870	323	375	2 791	341
CANADA	3 331	24 320	3 015	3 800	27 620	4 349	2 535	18 279	2 329
U S A	4 418	31 937	4 021	5 525	40 425	5 244	1 429	10 406	1 342
URUGUAY	-	-	-	81	600	64	-	-	-

TABELL 3. EKSPORT AV USTABILISERT RÅOLJE TRANSPORTERT I RØR TIL STORBRIANNIA. REVIDERTE TALL
EXPORTS OF UNSTABILIZED CRUDE OIL BY PIPELINES TO UNITED KINGDOM. REVISED FIGURES

	1989			1990			1991		
	MENGDEN QUANTITY		VERDI VALUE	MENGDEN QUANTITY		VERDI VALUE	MENGDEN QUANTITY		VERDI VALUE
	1000 TONN TONS	1000 FAT BARREL	MILL. KRONER	1000 TONN TONS	1000 FAT BARREL	MILL. KRONER	1000 TONN TONS	1000 FAT BARREL	MILL. KRONER
I ALT	20 431	161 739	17 977	22 349	175 977	24 047	12 929	101 614	12 387
JANUAR-JUNI	9 997	79 206	8 737	10 295	81 195	8 789	12 929	101 614	12 387
1. KVARTAL ..	5 079	40 325	4 126	5 234	41 304	4 862	6 431	50 589	6 245
JANUAR	1 778	14 141	1 417	1 827	14 423	1 804	2 249	17 696	2 510
FEBRUAR	1 578	12 519	1 265	1 635	12 917	1 498	1 984	15 622	1 818
MARS	1 723	13 665	1 444	1 772	13 965	1 560	2 198	17 271	1 917
2. KVARTAL ..	4 918	38 882	4 611	5 061	39 890	3 927	6 498	51 025	6 142
APRIL	1 646	13 014	1 535	1 722	13 572	1 439	2 140	16 776	1 945
MAI	1 701	13 407	1 661	1 631	12 863	1 261	2 223	17 466	2 146
JUNI	1 570	12 460	1 415	1 708	13 455	1 226	2 134	16 783	2 052
3. KVARTAL ..	5 269	41 660	4 556	5 633	44 353	5 889	-	-	-
JULI	1 826	14 443	1 631	1 708	13 436	1 224	-	-	-
AUGUST	1 816	14 365	1 514	1 971	15 521	1 998	-	-	-
SEPTEMBER ...	1 628	12 853	1 411	1 955	15 396	2 668	-	-	-
4. KVARTAL ..	5 165	40 873	4 685	6 420	50 429	9 369	-	-	-
OKTOBER	1 698	13 433	1 518	2 131	16 767	3 495	-	-	-
NOVEMBER	1 730	13 682	1 574	2 139	16 785	3 056	-	-	-
DESEMBER	1 737	13 759	1 592	2 150	16 877	2 818	-	-	-

TABELL 4. EKSPORT AV NATURGASS. REVIDERTE TALL
EXPORTS OF NATURAL GAS. REVISED FIGURES

	1989			1990			1991		
	MENGDEN QUANTITY		VERDI VALUE	MENGDEN QUANTITY		VERDI VALUE	MENGDEN QUANTITY		VERDI VALUE
	1000 TONN TONS	MILL. SM3	MILL. KRONER	1000 TONN TONS	MILL. SM3	MILL. KRONER	1000 TONN TONS	MILL. SM3	MILL. KRONER
I ALT	22 207	28 674	14 172	19 898	25 380	13 977	10 703	13 626	9 487
1. KVARTAL ..	6 068	7 868	4 011	5 925	7 635	4 202	5 620	7 144	4 782
STORBRIANNIA ...	2 328	3 194	1 909	2 119	2 867	1 769	1 553	2 075	1 474
VEST-TYSK ...	1 651	2 064	928	1 678	2 102	1 073	1 804	2 249	1 467
NEDERLAND ...	500	625	281	520	651	332	561	699	456
BELGIA	468	585	263	490	614	313	530	660	431
FRANKRIKE ...	1 121	1 401	630	1 118	1 401	715	1 172	1 461	953
2. KVARTAL ..	5 293	6 851	3 169	4 220	5 356	3 150	5 083	6 482	4 705
STORBRIANNIA ...	1 897	2 584	1 407	956	1 262	854	1 349	1 820	1 347
VEST-TYSK ...	1 492	1 875	775	1 459	1 829	1 026	1 624	2 028	1 461
NEDERLAND ...	450	565	233	451	565	317	509	636	458
BELGIA	422	530	219	426	534	299	482	602	434
FRANKRIKE ...	1 033	1 297	536	930	1 166	653	1 118	1 396	1 006
3. KVARTAL ..	4 867	6 240	2 962	4 252	5 406	2 984	-	-	-
STORBRIANNIA ...	1 373	1 869	1 061	1 049	1 411	1 014	-	-	-
VEST-TYSK ...	1 576	1 971	857	1 391	1 735	855	-	-	-
NEDERLAND ...	478	599	260	424	529	261	-	-	-
BELGIA	449	562	244	399	498	245	-	-	-
FRANKRIKE ...	991	1 239	539	989	1 234	608	-	-	-
4. KVARTAL ..	5 979	7 715	4 030	5 500	6 982	3 642	-	-	-
STORBRIANNIA ...	2 126	2 879	1 738	1 398	1 871	1 335	-	-	-
VEST-TYSK ...	1 724	2 164	1 026	1 811	2 257	1 018	-	-	-
NEDERLAND ...	528	662	314	563	702	317	-	-	-
BELGIA	496	623	295	531	662	299	-	-	-
FRANKRIKE ...	1 104	1 386	657	1 197	1 491	673	-	-	-
I ALT ETTER LAND	207	28 674	14 172	19 898	25 380	13 977	10 703	13 626	9 487
STORBRIANNIA ...	7 724	10 526	6 114	5 522	7 411	4 973	2 902	3 894	2 821
VEST-TYSK ...	6 444	8 074	3 585	6 339	7 923	3 972	3 428	4 277	2 928
NEDERLAND ...	1 956	2 451	1 089	1 957	2 447	1 226	1 070	1 335	914
BELGIA	1 836	2 300	1 022	1 846	2 307	1 156	1 012	1 262	865
FRANKRIKE ...	4 248	5 323	2 362	4 234	5 292	2 649	2 290	2 857	1 959

(1) UTFØRSEL TIL NEDERLAND, BELGIA OG FRANKRIKE VAR INKLUDERT I FORBUNDSREP. TYSKLAND FREM TIL 1988.
UNTIL 1988 EXPORTS TO THE NETHERLANDS, BELGIUM AND FRANCE WERE INCLUDED IN FIGURES FOR THE FED. REP. OF GERMANY (BRD).

TABELL 5. SALG AV NORSKEID RÅOLJE FRA NORSKE LASTEBØYER OG NORSKE OG BRITISKE TERMINALER. REVIDERTE TALL
ALL SHIPMENTS OF NORWEGIAN OWNED CRUDE OIL FROM NORWEGIAN TERRITORY AND FROM TERMINALS IN UK. REVISED FIGURES

	1989			1990			1991		
	MENGDEN QUANTITY		VERDI VALUE	MENGDEN QUANTITY		VERDI VALUE	MENGDEN QUANTITY		VERDI VALUE
	1000 TONN	1000 TONS	MILL. KRONER	1000 TONN	1000 TONS	MILL. KRONER	1000 TONN	1000 TONS	MILL. KRONER
I ALT	63 060	471 569	58 881	65 910	493 719	73 147	39 650	297 500	38 677
1. KVARTAL ..	15 028	112 455	12 842	15 096	112 920	14 876	19 480	146 353	19 390
2. KVARTAL ..	15 348	114 783	15 359	16 245	121 508	13 015	20 170	151 147	19 287
3. KVARTAL ..	16 978	126 873	15 516	16 382	122 898	18 024	-	-	-
4. KVARTAL ..	15 706	117 459	15 164	18 187	136 393	27 231	-	-	-
I ALT ETTER LAND									
DANMARK	1 095	8 232	1 024	1 374	10 266	1 598	1 681	12 509	1 621
FINLAND	-	-	-	1 946	14 554	2 398	1 211	9 024	1 167
SVERIGE	6 966	51 908	6 494	7 314	54 985	8 539	3 956	29 690	3 884
BELGIA;LUXEMB	1 855	13 926	1 749	1 483	11 156	1 642	960	7 200	913
FRANKRIKE ...	9 682	72 601	9 116	7 251	54 652	7 865	3 761	28 233	3 687
IRLAND	-	-	-	331	2 486	449	583	4 371	572
ITALIA	618	4 684	599	887	6 739	973	136	1 030	127
JUGOSLAVIA ..	-	-	-	71	525	80	-	-	-
NEDERLAND ...	7 241	53 955	6 639	9 629	71 905	10 691	6 222	46 824	6 037
POLEN	106	760	92	350	2 606	540	452	3 418	457
PORTUGAL	303	2 298	274	204	1 545	241	-	-	-
SPANIA	282	2 145	245	-	-	-	-	-	-
STORBRIANNIA	20 294	152 986	19 167	19 015	143 351	21 107	12 459	94 201	12 310
SVEITS	68	503	65	109	829	94	-	-	-
TYSKLAND (BRD)	2 430	18 116	2 261	3 312	24 914	3 910	1 867	14 064	1 865
ØSTERRIKE ...	137	1 013	124	-	-	-	-	-	-
ISRAEL	501	3 703	455	252	1 870	323	375	2 791	341
CANADA	3 805	27 933	3 488	5 457	40 255	6 087	3 392	24 836	3 178
U S A	7 675	56 806	7 089	6 843	50 480	6 548	2 512	18 684	2 443
URUGUAY	-	-	-	81	600	64	-	-	-
ANDRE LAND...	-	-	-	-	-	-	82	627	75

Kommentar til tabell 5.

Råolje er den største enkeltvaren i utenrikshandelen. I følge definisjoner for statistikkføringen oppfattes all olje i rør til Storbritannia som eksport til dette landet, se tabell 3. Imidlertid selger norske eiere den stabiliserte råoljen fra terminalene i Storbritannia til tredjeland, og dette fremgår ikke av utenrikshandelsstatistikken.

Ved å benytte tabell 5, og ikke tabell 2+3, kan statistikkbrukere få et bedre bilde av det faktiske råoljesalget til utlandet.

Comments to table 5.

Crude oil is the most important commodity in external trade. According to statistical definitions all oil transported to Great Britain by pipeline is considered exported to that country, see table 3. Norwegian exporters are, however, selling the stabilized crude oil from the terminals in Great Britain to third countries. This is not shown in the external trade statistics.

By means of table 5, and not table 2+3, statistics users are provided with a better picture of the actual crude oil exports.

Merknader

Statistikken over utenrikshandelen gir oppgaver over **generalhandelen**.

Innførselsstatistikken omfatter alle varer som innføres til Norge, herunder også varer som blir lagt inn på transittlager og frilager. Varer i direkte transitt blir ikke tatt med.

Utførselsstatistikken omfatter alle varer som utføres fra Norge, herunder også utførsel fra transittlager og frilager.

Mengdeoppgavene for inn- og utførte varer gjelder nettomengden når ikke noe annet er bestemt i tolltariffen.

Verdien av innførselen er oppgitt cif og verdien av utførselen fob norsk havn eller grensestasjon.

Varegrupperingen følger fra 1. januar 1988 FNs **Standard International Trade Classification** (SITC-Rev. 3). I de mest detaljerte tabeller (tab. 10, 11 og 14) er imidlertid varene fra 1988 gruppert etter den nye internasjonale toll- og statistikkomenklatur, Det harmoniserte system (HS). De seks første siffer av varenummeret er således en internasjonal oppdeling, mens sjuende og åttende siffer er en nasjonal utvidelse (toll- og statistikkoppdeling). Den statistiske varefortegnelsen er tatt inn i tolltariffen og foreligger også trykt i serien Norges offisielle statistikk (NOS). De enkelte varenummer og varebetegnelser finnes i Tolltariffen utgitt av Toll- og avgiftsdirektoratet og i Statistisk varefortegnelse for utenrikshandelen utgitt av Statistisk sentralbyrå.

Landgrupperingen er for innførte varer etter opprinnelsesland og for utførte varer etter bestemmelsesland.

Månedsoppgavene er foreløpige. Rettelser blir ført à jour i sammendragstallene, og disse vil derfor ikke alltid være i samsvar med summen av månedstallene. Se ellers Statistisk varefortegnelse for utenrikshandelen eller den årlige publikasjon Utenrikshandel, om opplegget og gjennomføringen av statistikken.

Notes

Norway's external trade statistics are based on the «**general**» system of trade statistical recording.

Import statistics comprise all merchandise imported into Norway, including merchandise placed in Customs bonded warehouses but excluding goods entered for trans-shipment.

Export statistics comprise all merchandise exported from Norway, including re-exports of imported goods, whether or not the exports and re-exports are from Customs bonded warehouses.

The **quantities** given in respect of imported and exported merchandise are net quantities if not otherwise stipulated in the Customs Tariff.

The **value** of the imports represents the c.i.f. value, and the value of the exports represents the f.o.b. value, at Norwegian port or land boundary.

The **commodity classification** is based on the **Standard International Trade Classification** of the United Nations (SITC, Rev. 3). However, the detailed commodity specification in the tables 10, 11 and 14 follows the national commodity classification as shown in the Norwegian Customs Tariff. As from 1988 the classification follows the new international tariff and statistical nomenclature, the Harmonized System (HS). The first six digits correspond with the international items, the seventh and eighth digits represent national breakdowns. The commodity code definitions are given in the Norwegian Customs Tariff published by the Directorate of Customs and Excise and in the Commodity List for External Trade Statistics published by the Central Bureau of Statistics.

The **geographical classification** is for imports by country of origin and for exports by country of destination.

The monthly figures are preliminary and subject to corrections. Such corrections relating to earlier periods are carried to the aggregated totals which show the trade for the portion of the year up to the close of the period of account. It follows that such aggregated totals will not always be equal to the sum of the past periodic figures as published. For further details, see definitions in Commodity List for external trade or the annual publication External Trade.

Statistikk over utenrikshandelen

Abonnement på månedsheftet tegnes i Statistisk sentralbyrå, Skippergata 15, Oslo-Dep., 0033 Oslo 1, eller hos bokhandlerne. Enkelthefter kan kjøpes på de samme steder.

De som er interessert i regelmessige oppgaver over innførselen eller utførselen av varer som ikke er tatt med i denne publikasjonen, eller som ønsker oppgaver over innførselen eller utførselen av enkelte varer, kan tegne abonnement på slike oppgaver i Statistisk sentralbyrå. Bestilling kan skje ved å oppgi varenummer slik produktene er inndelt i gjeldende tolltariff eller i Statistisk varefortegnelse. Kvartalsvise tall for mengder tolleklært ved de enkelte tollstedene kan også bestilles. Andre typer oppstillinger over utenrikshandelen kan avtales spesielt.

Bestillinger bør være skriftlige og priser på slike tjenester

fåes ved henvendelse til Statistisk sentralbyrå, utenrikshandel.

Statistisk sentralbyrå utgir også årspublikasjonen UTENRIKSHANDEL, som gir oppgaver over innførselen og utførselen av de enkelte vareslag etter tolltariffens varenomenklatur med fordeling på opprinnelsesland/bestemmelsesland og samhandelen med de enkelte land fordelt på vareslag. Publikasjonen utgis i kommisjon hos Universitetsforlaget, Oslo, og kan kjøpes hos bokhandlerne. Opplysninger om handelen med de enkelte land fordelt på varegrupper etter FNs varenomenklatur (SITC) lages også som årshæfter (HEFTE 1 og 2). Innholdet i disse er nærmest identisk med innholdet i den tidligere NOS-publikasjonen Utenrikshandel, Hefte II, og er tilgjengelige i Statistisk sentralbyrå, utenrikshandel.

SSBs uke- og månedspublikasjoner

Abonnementsprisene for SSBs uke- og månedspublikasjoner for 1991 er:

	Kr pr. år	Kr pr. hefte
Statistisk ukehefte	500,00	30,00
Statistisk månedshefte	400,00	50,00
Månedssstatistikk over utenrikshandelen	290,00	30,00
Bank- og kredittstatistikk. Aktuelle tall	420,00	30,00
Økonomiske analyser	300,00	40,00
Regionalstatistikk	410,00	