

SEPTEMBER 1990 - 78. ÅRGANG

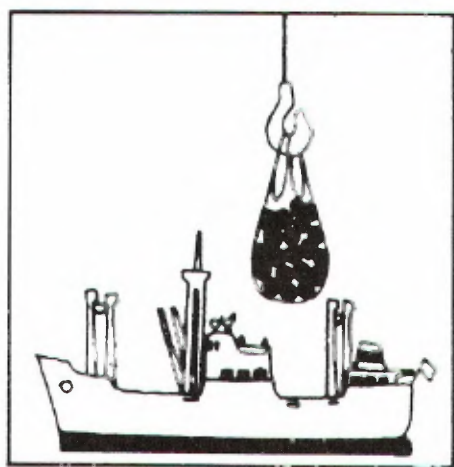

MÅNEDSSTATISTIKK OVER UTENRIKS- HANDELEN

MONTHLY BULLETIN OF EXTERNAL TRADE

STATISTISK SENTRALBYRÅ
CENTRAL BUREAU OF STATISTICS OF NORWAY

Innhold

Tabell	1. Innførsel og utførsel
»	2. Innførsel og utførsel av skip, oljeplattformer og utførsel av råolje og naturgass
»	3. Kvartalsindekser for utenrikshandelen
»	4. Kvartalsindekser for enkelte varegrupper. Innførsel og utførsel
»	5. Innførsel. Varesektorer og hovedgrupper etter SITC ...
»	6. Utførsel. Varesektorer og hovedgrupper etter SITC ...
»	7. Innførsel og utførsel. Grupper etter SITC
»	8. Innførsel. Viktigere vareposter etter SITC
»	9. Utførsel. Viktigere vareposter etter SITC
»	10. Innførsel. Viktigere varer gruppert etter Det harmoniserte system (HS)
»	11. Utførsel. Viktigere varer gruppert etter Det harmoniserte system (HS)
»	12. Samhandelen med de enkelte land
»	13. Samhandelen med de viktigste land. Hovedgrupper etter SITC
»	14. Utførsel. Viktigere varer fordelt på bestemmelsesland
»	15. Innførsel og utførsel. Skip fordelt på land

Vedlegg 1:
Eksport av råolje
og naturgass. Tabell 1–5.

Standardtegn i tabeller	
Oppgave mangler	..
Tall kan ikke offentliggjøres	:
Null	—
Mindre enn 0,5 av den brukte enheten	0
Mindre enn 0,05 av den brukte enheten	0,0

Contents

Table	1. Imports and exports
»	2. Imports and exports of ships, oil platforms and exports of crude oil and natural gas
»	3. Quarterly index numbers of external trade
»	4. Quarterly index numbers for selected commodity groups. Imports and exports
»	5. Imports by sections and divisions of the SITC
»	6. Exports by sections and divisions of the SITC
»	7. Imports and exports, by groups of the SITC
»	8. Imports by principal items of the SITC
»	9. Exports by principal items of the SITC
»	10. Imports of principal commodities according to the Harmonized System (HS) ...
»	11. Exports of principal commodities according to the Harmonized System (HS) ...
»	12. Imports and exports by country
»	13. Trade with principal countries by divisions of the SITC
»	14. Exports of principal commodities by country of destination
»	15. Imports and exports of ships by country

Annex 1:
Exports of crude oil
and natural gas. Table 1–5.

Explanation of Symbols in Tables
Data not available
Not for publication
Nil
Less than 0.5 of unit employed
Less than 0.05 of unit employed

TABELL 1. INNFØRSEL OG UTFØRSEL. MILL.KR(1) IMPORTS AND EXPORTS. MILLION KRONER(1)

A. INNFØRSEL IMPORTS									
MÅNED MONTH	A 1 I ALT TOTAL			A 2 UTEN SKIP OG OLJEPLATTFORMER EXCL. SHIPS AND OIL PLATFORMS					
	1988	1989	1990	1988	1989	1990			
	I ALT	151 101	163 380		136 735	137 627			
JANUAR-SEPT.	107 774	115 302	122 965	101 123	100 576	111 399			
JANUAR	8 034	11 411	13 553	7 678	10 613	13 019			
FEBRUAR	12 574	12 787	12 555	11 992	10 786	11 333			
MARS	14 696	12 419	15 393	14 122	10 799	13 370			
APRIL	12 187	13 992	14 422	11 722	12 882	11 794			
MAI	12 697	12 442	17 262	11 984	10 969	15 664			
JUNI	13 157	13 893	12 956	11 501	12 144	11 334			
JULI	10 397	11 621	11 882	9 378	9 563	11 109			
AUGUST	11 387	12 970	12 269	10 645	10 987	11 711			
SEPTEMBER ...	12 645	13 767	12 673	12 101	11 834	12 064			
OKTOBER	13 303	15 489	-	12 002	12 830	-			
NOVEMBER	14 401	16 154	-	12 328	13 006	-			
DESEMBER	15 622	16 435	-	11 281	11 215	-			

B. UTFØRSEL EXPORTS									
	B 1 I ALT TOTAL			B 2 UTEN SKIP OG OLJEPLATTFORMER EXCL. SHIPS AND OIL PLATFORMS			B 3 UTEN RÅOLJE, NATURGASS SKIP OG OLJEPLATTFORMER EXCL. CRUDE OIL, NATURAL GAS, SHIPS AND OIL PLATFORMS		
	1988	1989	1990	1988	1989	1990	1988	1989	1990
	I ALT	146 166	187 146		140 462	180 723		91 949	107 182
JANUAR-SEPT.	105 685	138 182	147 857	102 701	133 219	139 748	66 424	79 023	82 237
JANUAR	10 198	14 808	17 441	9 840	14 394	16 522	5 092	8 574	9 507
FEBRUAR	11 817	13 492	14 906	11 553	13 219	14 384	7 403	8 106	8 780
MARS	12 379	15 324	16 937	12 096	14 518	16 128	7 911	8 449	9 315
APRIL	12 019	16 715	15 259	11 755	16 334	14 311	7 533	9 388	8 872
MAI	11 703	16 057	15 466	11 278	15 410	14 902	7 293	9 018	9 394
JUNI	11 952	15 536	16 557	11 810	15 285	14 559	8 232	9 805	9 529
JULI	10 943	14 976	15 114	10 537	14 038	13 769	6 787	8 196	8 401
AUGUST	11 822	15 988	16 984	11 161	14 969	16 285	7 378	8 601	8 831
SEPTEMBER ...	12 851	15 285	19 193	12 671	15 051	18 888	8 795	8 887	9 609
OKTOBER	13 982	16 702	-	12 130	16 421	-	8 216	9 729	-
NOVEMBER	13 194	16 881	-	12 882	16 212	-	8 904	9 838	-
DESEMBER	13 305	15 382	-	12 750	14 870	-	8 405	8 593	-

C. INNFØRSEL SOVERSKUDD (A - B) IMPORT SURPLUS (A - B)									
	(A 1 - B 1)			(A 2 - B 2)			(A 2 - B 3)		
	I ALT TOTAL			UTEN SKIP OG OLJEPLATTFORMER EXCL. SHIPS AND OIL PLATFORMS			UTEN SKIP, OLJEPLATTFORMER, FOR UTFØRSEL OGSÅ UTEN OLJE OG GASS EXCL. SHIPS, OIL PLATFORMS, FOR EXPORTS ALSO EXCL. CRUDE OIL AND NATURAL GAS		
	1988	1989	1990	1988	1989	1990	1988	1989	1990
I ALT	4 935	-23 766		-3 728	-43 096		44 785	30 445	
JANUAR-SEPT.	2 089	-22 880	-24 892	-1 577	-32 643	-28 349	34 699	21 552	29 162
JANUAR	-2 164	-3 398	-3 889	-2 162	-3 782	-3 503	2 586	2 039	3 513
FEBRUAR	757	-706	-2 351	439	-2 434	-3 051	4 589	2 679	2 554
MARS	2 317	-2 904	-1 544	2 026	-3 720	-2 758	6 212	2 350	4 055
APRIL	168	-2 722	-857	-33	-3 452	-2 517	4 189	3 494	2 921
MAI	993	-3 616	1 796	706	-4 440	762	4 691	1 951	6 271
JUNI	1 205	-1 643	-3 601	-309	-3 141	-3 225	3 269	2 339	1 805
JULI	-545	-3 355	-3 232	-1 159	-4 475	-2 659	2 591	1 367	2 708
AUGUST	-435	-3 018	-4 715	-516	-3 982	-4 573	3 267	2 386	2 881
SEPTEMBER ...	-207	-1 518	-6 520	-570	-3 217	-6 824	3 306	2 947	2 455
OKTOBER	-678	-1 213	-	-128	-3 591	-	3 786	3 101	-
NOVEMBER	1 208	-727	-	-553	-3 206	-	3 424	3 168	-
DESEMBER	2 317	1 054	-	-1 469	-3 655	-	2 876	2 623	-

(1) ENDELIGE TALL FOR 1988 OG 1989.

(1) FINAL FIGURES FOR 1988 AND 1989.

TABELL 2. INNFØRSEL OG UTFØRSEL AV SKIP, OLJEPLATTFORMER OG UTFØRSEL AV RÅOLJE OG NATURGASS. MILL.KR
 IMPORTS AND EXPORTS OF SHIPS, OIL PLATFORMS, AND EXPORTS OF CRUDE OIL AND NATURAL GAS. MILLION KRONER

SKIP SHIPS									
MÅNED MONTH	INNFØRSEL IMPORTS			UTFØRSEL EXPORTS			INNFØRSEL SOVERSKUDD IMPORT SURPLUS		
	1988	1989	1990	1988	1989	1990	1988	1989	1990
I ALT	14 366	25 753		5 236	5 540		9 130	20 213	
JANUAR-SEPT.	6 650	14 726	11 566	2 681	4 080	7 793	3 969	10 646	3 773
JANUAR	356	798	533	358	414	919	-2	384	-386
FEBRUAR	583	2 001	1 222	180	273	523	403	1 728	699
MARS	573	1 621	2 023	283	330	492	291	1 291	1 531
APRIL	465	1 110	2 629	264	380	948	200	730	1 680
MAI	712	1 473	1 597	425	381	563	287	1 092	1 034
JUNI	1 656	1 750	1 621	142	251	1 997	1 514	1 498	-376
JULI	1 019	2 058	773	405	938	1 345	614	1 120	-573
AUGUST	742	1 983	558	443	878	700	299	1 105	-142
SEPTEMBER ..	544	1 933	610	180	234	305	363	1 699	304
OKTOBER	1 301	2 659	-	1 852	281	-	-550	2 378	-
NOVEMBER	2 073	3 149	-	148	669	-	1 925	2 480	-
DESEMBER	4 342	5 220	-	555	511	-	3 786	4 709	-

OLJEPLATTFORMER OIL PLATFORMS									
MÅNED MONTH	INNFØRSEL IMPORTS			UTFØRSEL EXPORTS					
	1988	1989	1990	1988	1989	1990			
I ALT	-	-	-	467	883				
JANUAR-SEPT.	-	-	-	303	883	316			
JANUAR	-	-	-	-	-	-			
FEBRUAR	-	-	-	85	-	-			
MARS	-	-	-	-	475	316			
APRIL	-	-	-	-	-	-			
MAI	-	-	-	-	267	-			
JUNI	-	-	-	-	-	-			
JULI	-	-	-	-	-	-			
AUGUST	-	-	-	219	141	-			
SEPTEMBER ..	-	-	-	-	-	-			
OKTOBER	-	-	-	-	-	-			
NOVEMBER	-	-	-	164	-	-			
DESEMBER	-	-	-	-	-	-			

UTFØRSEL AV RÅOLJE OG NATURGASS EXPORTS OF CRUDE OIL AND NATURAL GAS									
MÅNED MONTH	I ALT. TOTAL RÅOLJE OG NATURGASS CRUDE OIL AND NATURAL GAS			RÅOLJE CRUDE OIL			NATURGASS NATURAL GAS		
	1988	1989	1990	1988	1989	1990	1988	1989	1990
I ALT	48 513	73 540		33 682	59 368		14 831	14 172	
JANUAR-SEPT.	36 276	54 195	57 511	24 986	44 054	47 331	11 290	10 142	10 179
JANUAR	4 748	5 821	7 015	3 143	4 419	5 549	1 605	1 402	1 467
FEBRUAR	4 150	5 113	5 604	2 659	3 839	4 281	1 491	1 274	1 324
MARS	4 185	6 070	6 813	2 611	4 735	5 402	1 574	1 335	1 411
APRIL	4 222	6 946	5 439	2 802	5 756	4 487	1 420	1 190	952
MAI	3 985	6 392	5 509	2 765	5 365	4 557	1 220	1 027	951
JUNI	3 578	5 479	5 030	2 422	4 527	4 089	1 156	953	941
JULI	3 750	5 842	5 367	2 805	4 851	4 475	945	991	892
AUGUST	3 782	6 368	7 454	2 852	5 392	6 350	930	977	1 104
SEPTEMBER ..	3 876	6 164	9 279	2 927	5 170	8 143	949	994	1 137
OKTOBER	3 914	6 692	-	2 865	5 397	-	1 048	1 295	-
NOVEMBER	3 978	6 375	-	2 760	5 044	-	1 218	1 331	-
DESEMBER	4 346	6 278	-	3 071	4 874	-	1 275	1 404	-

TABELL 3. KVARTALSINDEKSER FOR UTENRIKSHANDELEN. 1988=100
 QUARTERLY INDEX NUMBERS OF EXTERNAL TRADE. 1988=100

	A. INNFØRSEL I ALT UTENOM SKIP OG OLJEPLATTFORMER TOTAL IMPORTS EXCL. SHIPS AND OIL PLATFORMS					
	PRISINDEKS UNIT VALUE			VOLUMINDEKS VOLUME		
	1988	1989	1990	1988	1989	1990
ÅRET	100	106	-	100	95	-
1. KVARTAL	95	103	106	105	91	104
2. KVARTAL	98	105	106	105	100	107
3. KVARTAL	102	107	107	92	88	96
4. KVARTAL	104	108	-	100	100	-

	B. UTFØRSEL I ALT UTENOM SKIP OG OLJEPLATTFORMER TOTAL EXPORTS EXCL. SHIPS AND OIL PLATFORMS					
	PRISINDEKS UNIT VALUE			VOLUMINDEKS VOLUME		
	1988	1989	1990	1988	1989	1990
ÅRET	100	112	-	100	115	-
1. KVARTAL	99	110	112	96	109	120
2. KVARTAL	100	114	103	99	118	121
3. KVARTAL	101	112	116	97	113	121
4. KVARTAL	99	112	-	109	121	-

	C. UTFØRSEL I ALT UTENOM RÅOLJE, NATURGASS, SKIP OG OLJEPLATTFORMER TOTAL EXPORTS EXCL. CRUDE OIL, NATURAL GAS, SHIPS, OIL PLATFORMS					
	PRISINDEKS UNIT VALUE			VOLUMINDEKS VOLUME		
	1988	1989	1990	1988	1989	1990
ÅRET	100	107	-	100	109	-
1. KVARTAL	94	108	102	94	101	117
2. KVARTAL	98	107	99	103	115	122
3. KVARTAL	102	107	98	98	105	119
4. KVARTAL	104	105	-	107	117	-

TABELL 5. INNFØRSEL. VARESEKTORER OG HOVEDGRUPPER ETTER SITC. MILL. KR
 IMPORTS BY SECTIONS AND DIVISIONS OF THE SITC. MILLION KR

VARESEKTORER OG HOVEDGRUPPER	SEPTEMBER		JANUAR-SEPTEMBER	
	1989	1990	1989	1990
I ALT	13 766,5	12 673,2	115 301,6	122 964,7
0 MATVARER OG LEVENDE DYR	649,3	570,0	6 111,1	5 906,8
00 LEVENDE DYR, UTENOM DE SOM ER GRUPPERT UNDER HOVEDGRUPPE 03	4,6	4,2	25,8	21,3
01 KJØTT OG KJØTTVARER	10,0	8,0	70,2	68,4
02 MEIERIVARER OG EGG	8,9	9,9	65,5	87,2
03 FISK (IKKE SJØPATTEDYR), KREPSDYR OG BLØTDYR OG VARER DERAV	76,8	84,5	579,3	845,7
04 KORN OG KORNVARER	64,3	58,4	883,1	826,9
05 GRØNNSAKER OG FRUKT	168,4	135,1	1 738,8	1 712,8
06 SUKKER, SUKKERVARER OG HONNING	65,7	68,8	497,0	571,5
07 KAFFE, TE, KAKAO, KRYDDERIER OG VARER DERAV	109,8	95,8	1 096,1	871,1
08 DYREFØR (UNNTATT UMALT KORN)	99,3	70,4	753,8	557,1
09 FORSKJELLIGE MATVARER	41,4	34,9	401,6	344,8
1 DRIKKEVARER OG TOBAKK	71,5	78,4	694,5	735,1
11 DRIKKEVARER	25,7	33,2	364,3	396,2
12 TOBAKK OG TOBAKKSVARER	45,8	45,1	330,2	338,8
2 RÅVARER, IKKE SPISELIGE, UNNTATT BRENSLSSTOFFER	1 176,6	1 152,8	9 552,8	9 917,9
21 HUDER, SKINN OG PELSSKINN, RÅ	8,6	6,3	164,2	103,7
22 OLJEFRØ OG OLJEHOLDIGE FRUKTER	52,1	72,9	481,7	413,0
23 RÅGUMMI (HERUNDER SYNTETISK OG REGENERERT)	10,4	6,1	82,8	70,7
24 TØMMER, TRELAST OG KORK	168,8	150,6	1 318,9	1 347,3
25 PAPIRMASSE OG PAPIRAV FALL	40,8	23,7	348,5	288,4
26 TEKSTILFIBRER OG AVFALL DERAV (IKKE SPUNNET ELLER VEVD)	18,1	12,4	107,6	105,7
27 RÅ GJØDNINGSTOFFER OG RÅ MINERALER, I.E.N., UNNT. GJØDSEL U.HGR.56	82,2	99,1	829,4	838,8
28 MALMER OG AVFALL AV METALL	749,5	734,5	5 768,1	6 283,7
29 ANIMALSKE OG VEGETABILSKE RÅVARER, I.E.N.	46,2	47,2	451,5	466,6
3 BRENSLSSTOFFER, SMØREOLJER, ELEKTRISK STRØM M.V.	506,2	762,6	4 848,4	5 171,4
32 KULL, KOKS OG BRIKETTER	82,2	61,9	759,8	744,0
33 MINERALOLJE OG MINERALOLJEPRODUKTER	377,5	661,0	3 667,8	3 913,6
34 GASS, NATURLIG OG TILVIRKET	45,3	38,9	401,7	490,7
35 ELEKTRISK STRØM(1)	1,2	0,8	19,0	23,1
4 ANIMALSKE OG VEGETABILSKE OLJER OG FETT	35,1	18,6	268,3	205,0
41 ANIMALSKE OLJER OG FETT	27,1	9,6	188,2	108,8
42 FETE VEGETABILSKE OLJER OG FETTSTOFFER, RÅ RENSEDE EL. FRAKSJONERTE	4,9	7,4	55,3	60,7
43 BEARBEIDDE ANIMALSKE OG VEGETABILSKE OLJER, FETT OG VOKS	3,1	1,6	24,8	35,5
5 KJEMISKE PRODUKTER	1 139,2	1 130,5	9 854,7	10 247,0
51 ORGANISKE KJEMISKE PRODUKTER	149,9	150,6	1 462,3	1 289,9
52 UORGANISKE KJEMISKE PRODUKTER	124,7	100,9	1 175,1	924,1
53 FARGE- OG GARVESTOFFER	109,5	90,5	837,8	903,2
54 MEDISINSKE OG FARMASØYISKE PRODUKTER	152,0	183,3	1 447,3	1 678,0
55 FLYKTIGE OLJER, PARFYMESTOFFER, TOALETT-, RENGJØRINGS- OG PUSSEMIDL	104,5	146,4	882,1	1 177,1
56 KUNSTGJØDSEL	41,5	30,9	410,6	460,1
57 PLASTRÅSTOFFER	163,0	167,8	1 384,3	1 427,9
58 PLAST, HALVFABRIKATA	115,8	121,0	953,2	1 034,3
59 KJEMISKE PRODUKTER, I.E.N.	178,3	139,1	1 302,1	1 352,5
6 BEARBEIDDE VARER GRUPPERT HOVEDSAKELIG ETTER MATERIALE	2 339,4	2 499,5	19 430,6	20 917,6
61 LÆR, LÆRVARER OG BEREDTE PELSSKINN	19,7	15,1	161,5	164,9
62 VARER AV GUMMI, I.E.N.	125,3	146,5	1 007,6	1 136,3
63 VARER AV TRE OG KORK (UNNTATT MØBLER)	116,1	108,3	856,5	892,8
64 PAPIR OG PAPP, VARER AV PAPIRMASSE, PAPIR OG PAPP	352,5	371,0	2 899,5	3 164,1
65 TEKSTILGARN, TEKSTILSTOFFER, TEKSTILVARER, I.E.N., O.L. PRODUKTER	292,9	303,2	2 332,6	2 522,3
66 VARER AV IKKE-METALLISKE MINERALER, I.E.N.	216,2	197,9	1 697,3	1 693,6
67 JERN OG STÅL	498,4	556,4	4 224,5	5 185,9
68 METALLER, UNNTATT JERN OG STÅL	260,8	216,2	2 570,6	2 015,8
69 VARER AV METALLER, I.E.N.	457,5	584,9	3 680,6	4 141,7
7 MASKINER OG TRANSPORTMIDLER	5 494,0	4 239,2	46 826,9	50 388,0
71 KRAFTMASKINER OG -UTSTYR	169,9	188,0	1 775,0	2 031,0
72 MASKINER FOR SPESIELLE INDUSTRIER	448,1	433,7	4 147,2	4 598,8
73 METALLBEARBEIDINGSMASKINER	46,2	49,0	461,5	550,2
74 ANDRE INDUSTRIEMASKINER OG -UTSTYR, I.E.N.	567,4	593,9	5 090,7	5 878,9
75 KONTORMASKINER OG AUTOMATISK DATABEHANDLINGSUTSTYR	510,4	494,3	4 318,0	4 783,5
76 TELEKOMMUNIKASJONSAPPARATER OG UTSTYR FOR OPPTAK OG GJENGIV. AV LYD	307,5	281,0	2 517,2	2 603,5
77 ELEKTRISKE MASKINER, APPARATER OG DELER, I.E.N.	630,3	666,7	5 333,9	5 872,1
78 KJØRETØYER FOR VEG	574,2	696,4	5 059,6	7 091,0
79 ANDRE TRANSPORTMIDLER INKL. SKIP	2 239,9	836,0	18 124,0	16 979,1
SKIP OG BÅTER	1 932,8	609,6	14 726,0	11 565,9
NYBYGDE	8,5	-	929,8	1 130,5
ELDRE	1 924,3	609,6	13 796,2	10 435,4
OLJEPLATTFORMER	-	-	-	-
8 FORSKJELLIGE FERDIGE VARER	2 344,7	2 210,4	17 646,7	19 277,5
81 PREFABRIKERT BYGNING; SANITÆR-, VARME- OG LYSUTSTYR, I.E.N.	100,2	88,7	668,2	698,7
82 MØBLER OG DELER DERTIL	248,3	241,3	2 002,6	2 173,2
83 REISEEFFEKTER, VESKER O.L.	30,6	33,4	226,7	286,1
84 KLÆR OG TILBEHØR TIL KLÆR	790,6	741,0	5 272,6	5 851,6
85 FOTTØY	149,7	146,1	1 077,0	1 225,4
87 VITENSKAPELIGE OG TEKNISKE INSTRUMENTER OG APPARATER, I.E.N.	251,9	198,2	1 955,1	1 997,0
88 FOTOGRAFISKE OG OPTISKE ARTIKLER, I.E.N.; UR	110,8	117,0	1 014,6	1 057,1
89 FORSKJELLIGE FERDIGE VARER, I.E.N.	662,7	644,6	5 429,8	5 988,5
9 VARER OG TRANSAKSJONER, IKKE GRUPPERT ANDRE STEDER I SITC	10,5	11,3	67,6	198,4

(1) MÅNED GJELDER AUGUST, HITTIL I ÅR GJELDER JANUAR - AUGUST.

TABELL 6. UTFØRSEL . VARESEKTORER OG HOVEDGRUPPER ETTER SITC. MILL. KR
 EXPORTS BY SECTIONS AND DIVISIONS OF THE SITC. MILLION KR

VARESEKTORER OG HOVEDGRUPPER	SEPTEMBER		JANUAR-SEPTEMBER	
	1989	1990	1989	1990
I ALT	15 284,7	19 193,3	138 181,8	147 857,1
0 MATVARER OG LEVENDE DYR	1 079,4	1 433,4	8 545,3	9 836,5
00 LEVENDE DYR, UTENOM DE SOM ER GRUPPERT UNDER HOVEDGRUPPE 03	0,7	0,6	8,0	7,1
01 KJØTT OG KJØTTVARER	7,5	8,7	56,9	68,1
02 MEIERIVARER OG EGG	50,9	42,3	406,4	460,4
03 FISK (IKKE SJØPATTEDYR), KREPSDYR OG BLØTDYR OG VARER DERAV	962,8	1 317,7	7 338,3	8 651,0
04 KORN OG KORNVARER	7,9	10,3	100,1	106,0
05 GRØNNSAKER OG FRUKT	4,3	4,1	39,2	47,3
06 SUKKER, SUKKERVARER OG HONNING	6,7	4,8	45,9	41,0
07 KAFFE, TE, KAKAO, KRYDDERIER OG VARER DERAV	9,7	10,2	63,0	71,1
08 DYREFØR (UNNTATT UMALT KORN)	17,9	23,0	376,4	279,1
09 FORSKJELLIGE MATVARER	11,0	11,6	111,0	105,4
1 DRIKKEVARER OG TOBAKK	8,3	10,1	88,5	100,4
11 DRIKKEVARER	3,9	5,6	37,8	45,3
12 TOBAKK OG TOBAKKSVARER	4,3	4,5	50,7	55,1
2 RÅVARER, IKKE SPISELIGE, UNNTATT BRENSLSSTOFFER	585,1	570,5	5 947,3	5 719,7
21 HUDER, SKINN OG PELSSKINN, RÅ	14,2	11,6	586,0	379,6
22 OLJEFØR OG OLJEHOLDIGE FRUKTER	0,1	0,3	1,6	0,4
23 RÅGUMMI (HERUNDER SYNTETISK OG REGENERERT)	0,3	0,0	1,0	2,6
24 TØMMER, TRELAST OG KORK	98,3	105,2	976,5	1 030,5
25 PAPIRMASSE OG PAPIRAV FALL	251,6	169,9	2 251,4	2 013,0
26 TEKSTILFIBRER OG AVFALL DERAV (IKKE SPUNNET ELLER VEVD)	2,9	3,4	56,5	36,1
27 RÅ GJØDNINGSTOFFER OG RÅ MINERALER, I.E.N., UNNT. GJØDSEL U.HGR.56	98,0	124,4	763,0	958,1
28 MALMER OG AVFALL AV METALL	111,7	150,3	1 238,1	1 244,7
29 ANIMALSKE OG VEGETABILSKE RÅVARER, I.E.N.	7,9	5,4	73,3	54,6
3 BRENSLSSTOFFER, SMØREOLJER, ELEKTRISK STRØM M.V.	6 726,8	10 423,6	58 424,2	66 075,8
32 KULL, KOKS OG BRIKETTER	20,2	6,5	70,0	78,7
33 MINERALOLJE OG MINERALOLJEPRODUKTER	5 598,9	9 146,5	47 088,9	54 448,2
34 GASS, NATURLIG OG TILVIRKET	1 049,7	1 187,6	10 789,2	10 903,7
35 ELEKTRISK STRØM(1)	58,0	82,9	476,1	645,1
4 ANIMALSKE OG VEGETABILSKE OLJER OG FETT	35,3	25,7	300,8	257,1
41 ANIMALSKE OLJER OG FETT	16,3	9,8	100,0	86,7
42 FEIE VEGETABILSKE OLJER OG FETTSTOFFER, RÅ RENSEDE EL. FRAKSJONERTE.	0,9	0,7	18,6	12,0
43 BEARBEIDDE ANIMALSKE OG VEGETABILSKE OLJER, FETT OG VOKS	18,1	15,2	182,1	158,4
5 KJEMISKE PRODUKTER	1 040,3	1 097,7	9 869,8	10 449,9
51 ORGANISKE KJEMISKE PRODUKTER	157,8	204,9	1 553,1	1 756,0
52 UORGANISKE KJEMISKE PRODUKTER	152,9	181,5	1 676,7	1 558,0
53 FARGE- OG GARVESTOFFER	73,1	55,3	545,7	551,0
54 MEDISINSKE OG FARMASØYTISKE PRODUKTER	52,2	94,1	505,2	654,0
55 FLYKTIGE OLJER, PARFYMESTOFFER, TOALETT-, RENGJØRINGS- OG PUSSEMIDL.	34,0	32,7	237,9	268,2
56 KUNSTGJØDSEL	182,7	115,2	1 703,3	1 757,3
57 PLASTRÅSTOFFER	243,6	271,4	2 435,4	2 593,8
58 PLAST, HALVFABRIKATA	61,7	68,6	464,3	526,5
59 KJEMISKE PRODUKTER, I.E.N.	82,3	74,0	748,3	785,1
6 BEARBEIDDE VARER GRUPPERT HOVEDSAKELIG ETTER MATERIALE	3 550,6	3 229,9	31 924,3	28 389,6
61 LÅRVARER OG BEREDTE PELSSKINN	12,2	14,7	115,2	131,9
62 VARER AV GUMMI, I.E.N.	44,8	46,0	346,2	372,4
63 VARER AV TRE OG KORK (UNNTATT HØBLER)	79,7	97,7	558,9	768,8
64 PAPIR OG PAPP, VARER AV PAPIRMASSE, PAPIR OG PAPP	521,0	596,8	4 917,6	5 036,6
65 TEKSTILGARN, TEKSTILSTOFFER, TEKSTILVARER, I.E.N., O.L. PRODUKTER	88,0	89,2	658,2	734,1
66 VARER AV IKKE-METALLISKE MINERALER, I.E.N.	100,4	109,9	710,5	935,1
67 JERN OG STÅL	542,7	429,6	5 239,5	4 626,0
68 METALLER, UNNTATT JERN OG STÅL	1 935,7	1 624,2	17 618,0	13 935,0
69 VARER AV METALLER, I.E.N.	226,2	221,8	1 780,4	1 851,7
7 MASKINER OG TRANSPORTMIDLER	1 682,9	1 846,8	18 710,5	22 120,1
71 KRAFTMASKINER OG -UTSTYR	104,3	151,2	963,4	1 041,3
72 MASKINER FOR SPEIELLE INDUSTRIER	268,9	205,0	2 512,9	2 384,9
73 METALLBEARBEIDINGSMASKINER	14,3	17,7	118,1	149,4
74 ANDRE INDUSTRIEMASKINER OG -UTSTYR, I.E.N.	237,4	263,3	2 134,6	2 499,6
75 KONTORMASKINER OG AUTOMATISK DATABEHANDLINGSUTSTYR	143,2	154,1	1 637,6	1 623,0
76 TELEKOMMUNIKASJONSAPPARATER OG UTSTYR FOR OPPTAK OG GJENGIV. AV LYD	130,6	131,2	1 191,1	1 205,1
77 ELEKTRISKE MASKINER, APPARATER OG DELER, I.E.N.	200,9	209,6	2 053,6	1 895,5
78 KJØRETØYER FOR VEG	240,5	184,7	2 109,0	1 715,6
79 ANDRE TRANSPORTMIDLER INKL. SKIP	342,9	530,0	5 990,2	9 605,7
SKIP OG BÅTER	233,8	305,4	4 079,8	7 793,0
NYBYGDE	-	104,1	1 002,9	2 117,8
ELDRE	233,8	201,3	3 076,9	5 675,2
OLJEPLATTFORMER	-	-	883,3	316,3
8 FORSKJELLIGE FERDIGE VARER	570,4	549,7	4 327,1	4 850,3
81 PREFABRIKERT BYGNINGER; SANITÆR-, VARME- OG LYSUTSTYR, I.E.N.	64,7	101,0	512,9	769,6
82 HØBLER OG DELER DERTIL	89,8	95,3	687,4	748,7
83 REISEEFFEKTER, VESKER O.L.	1,9	2,0	11,6	14,4
84 KLÅR OG TILBEHØR TIL KLÅR	46,5	39,0	276,7	291,7
85 FOTTØY	8,7	11,1	53,4	56,9
87 VITENSKAPELIGE OG TEKNISKE INSTRUMENTER OG APPARATER, I.E.N.	102,3	107,7	899,3	1 062,7
88 FOTOGRAFISKE OG OPTISKE ARTIKLER, I.E.N.; UR	8,6	7,6	68,1	78,1
89 FORSKJELLIGE FERDIGE VARER, I.E.N.	247,9	186,0	1 817,6	1 828,3
9 VARER OG TRANSAKSJONER, IKKE GRUPPERT ANDRE STEDER I SITC	5,5	6,0	44,1	57,8

(1) MÅNED GJELDER AUGUST, HITTIL IÅR GJELDER JANUAR - AUGUST.

TABELL 7. INNFØRSEL OG UTFØRSEL. GRUPPER ETTER SITC IMPORTS AND EXPORTS, BY GROUPS OF THE SITC

GRUPPER	INNFØRSEL				UTFØRSEL			
	JANUAR-SEPTEMBER 1989		JANUAR-SEPTEMBER 1990		JANUAR-SEPTEMBER 1989		JANUAR-SEPTEMBER 1990	
	TONN	MILL. KR	TONN	MILL. KR	TONN	MILL. KR	TONN	MILL. KR
I ALT.....	..	115301,6	..	122964,7	..	138181,8	..	147857,1
001 LEVENDE DYR (UTENOM DE SOM ER GRUPPERT UNDER H.GR. 03)	25,8	..	21,3	..	8,0	..	7,1
011 STORFEKJØTT, FERSKT, KJØLT ELLER FRYST	790	23,4	690	18,0	131	5,6	3786	30,3
012 ANNET KJØTT OG SPISELIG SLAKTEAVFALL, FERSKT, KJØLT ELLER FRYST	1917	29,5	1717	30,9	5938	38,6	3384	24,2
016 KJØTT OG SPISELIG SLAKTEAVFALL, SALTET, I SALTIAKE, TØRKET ELLER RØYKT; SPISELIG MEL AV KJØTT ELLER SLAKTEAVFALL	192	3,9	267	4,8	19	0,7	22	0,9
017 KJØTT OG SPISELIG SLAKTEAVFALL, TILBEREDT ELLER KONSERVERT	433	13,3	481	14,7	431	11,9	413	12,7
022 MELK OG FLØTE OG MELKEPRODUKTER (UNNTATT SMØR ELLER OST)	944	11,9	737	16,3	1117	16,6	1091	12,4
023 SMØR OG ANNET FETT SAMT OLJER FREMSTILT AV MELK	26	0,4	44	0,8	6655	64,2	10335	106,2
024 OST OG OSTEMASSE	1270	51,4	1507	65,5	16491	315,1	19597	335,0
025 EGG	131	1,7	507	4,7	3012	10,5	1076	6,9
034 FISK, FERSK, KJØLT ELLER FRYST	31642	220,3	39811	416,3	314887	4365,5	374778	5456,5
035 FISK, TØRKET, SALTET, ELLER I SALTIAKE; RØYKT	2612	53,4	4661	113,5	68782	1628,7	60198	1795,7
036 KREPSDYR OG BLØTDYR, FERSE, KJØLTE, FRYSTE... ..	12761	188,7	9283	167,4	7013	231,8	8272	320,9
037 FISK, KREPSDYR OG BLØTDYR, TILBEREDT ELLER KONSERVERT, I.E.N.	4583	116,8	5749	148,4	33029	1112,3	33295	1078,0
041 HVETE, UMALT	245860	261,3	159064	174,0	33	0,2	8	0,1
042 RIS	8034	31,0	8124	33,2	52	0,2	27	0,2
043 BYGG, UMALT	94378	86,9	62877	50,6	73	0,4	13	0,1
044 MAIS, UMALT	12413	16,2	6286	9,6	0	0,0	9	0,1
045 ANNET KORN, UMALT	26314	32,7	88078	70,3	1762	1,4	7	0,0
046 HVETEMEL OG BLANDINGSMEL AV HVETE OG RUG	1360	2,8	1946	4,2	26	0,1	37	0,2
047 ANNET KORN, GROVMALT OG FINMALT	8317	15,5	3149	6,5	25	0,2	67	0,4
048 KORNPRODUKTER OG MEL- ELLER STIVELSE- PRODUKTER AV FRUKT ELLER GRØNNSAKER	67745	436,8	60522	478,3	6391	97,5	6651	105,0
054 GRØNNSAKER, FRISKE, KJØLTE, FRYSTE ELLER MIDL. KONSERVERT; RØTTER, KNOLLER OG GRØNNSAKPROD. I.E.N., FRISKE ELLER TØRKEDE	49254	348,5	39132	343,4	1942	4,0	2837	5,2
056 GRØNNSAKER, RØTTER OG KNOLLER, TILBEREDTE EL. KONSERVERT, I.E.N.	20702	186,5	17361	156,0	877	12,4	2075	19,0
057 FRUKTER OG NØTTER, FRISKE ELLER TØRKEDE	160609	896,5	152526	891,6	918	14,2	258	3,3
058 FRUKTER, TILBEREDT ELLER KONSERVERT	20145	159,4	18745	150,9	814	7,6	1160	15,8
059 FRUKT- OG GRØNNSAKSAFTER (HERU. DRUEMOST) UGJÆREDE OG ALKOHOLFRIE, OGSÅ TILSATT SUKKER O. A. SØTNINGSSTOFF	14919	147,9	14598	170,9	79	1,0	369	4,0
061 SUKKER, MELASSE OG HONNING	163597	304,1	164425	371,3	57	0,7	110	1,3
062 SUKKERVARER	8873	192,9	8798	200,2	1882	45,2	1664	39,7
071 KAFFE OG KAFFEERSTATNINGER	30807	679,9	33143	450,8	93	2,5	307	5,6
072 KAKAO OG VARER DERAV	4613	94,2	5749	96,5	52	1,0	35	0,6
073 SJOKOLADE O. A. NÆRINGSMIDL. SOM INNEH. KAKAO. 074 TE OG MATE	8808	238,7	8727	239,7	1860	58,7	2295	63,0
075 KRYDDERIER	758	54,8	731	54,3	14	0,3	19	1,3
081 DYREFOR (UNNTATT UMALT KORN)	1038	28,5	1113	29,9	21	0,5	21	0,6
081 DYREFOR (UNNTATT UMALT KORN)	229402	753,8	197447	557,1	136558	376,4	125364	279,1
091 MARGARIN OG MATFETT	451	4,8	651	6,7	3986	27,2	3691	25,1
098 TILBEREDTE MATVARER I.E.N.	12075	396,7	12754	338,1	4121	83,8	4044	80,3
111 ALKOHOLFRIE DRIKKEVARER I.E.N.	27,3	..	27,1	..	9,7	..	10,7
112 ALKOHOLHOLDIGE DRIKKEVARER	1000 L.	27546	337,0	27817	369,2	2443	28,2	2354
121 TOBAKK, UBEARBEIDT, AVFALL AV TOBAKK	3857	127,0	3502	111,9	277	1,1	160	2,9
122 TOBAKK, BEARBEIDT	1579	203,2	1582	227,0	500	49,6	488	52,2
211 HUDER OG SKINN (UNNTATT PELSSKINN), RÅ	1764	30,7	2879	50,7	6984	131,1	6184	126,0
212 PELSSKINN, RÅ (INKL. KUTT)	133,5	..	53,0	..	454,9	..	253,7
222 OLJEHOLDIGE FRØ OG FRUKTER TIL UTFØRSEL AV BLØTE VEGETABILISKE OLJER	218816	458,6	242166	396,3	92	0,7	16	0,2
223 OLJEHOLDIGE FRØ OG FRUKTER TIL UTFØRSEL AV ANDRE VEGETABILISKE OLJER	7808	23,2	6964	16,7	133	0,9	11	0,2
231 NATURGUMMI, BALATA, GUTTAPERKA O.L. NATURLIG GUMMI, UBEARBEIDT ELLER I FORM AV PLATER, DUK, BÅND	2275	16,2	1411	9,2	14	0,3	11	0,3
232 SYNTETISK GUMMI OG FAKTIS FRAMSTILT AV OLJER, UBEARBEIDT ELLER I FORM AV PLATER, DUK, BÅND; BLANDINGER AV PRODUKTER UNDER GR. 231	6391	66,6	5970	61,6	123	0,7	214	2,3
244 NATURLIG KORK, RÅ ELLER AVFALL	20	0,6	8	1,2	0	0,0	..	-
245 VED TIL BRENSSEL; TREKULL	36,8	..	36,7	..	1,0	..	1,0
246 TRE I FORM AV FLISER ELLER SPON OG AVFALL	347854	107,9	316154	91,0	118193	21,5	119547	19,5
247 RUNDTØMMER EL. GROVT TILHOVD TØMMER, KUB.M.F.M. 248 SKÅRET EL. HØVL. TRELAST; JERNB.SVILLER AV TRE	340,6	845434	377,7	..	296,2	464135	184,1
251 PAPIRMASSE OG PAPIRAV FALL	833,1	..	840,7	..	657,8	..	826,0
261 SILKE	348,5	..	288,4	..	2251,4	..	2013,0
263 BOMULL	0	0,0	1	0,1	0	0,0	..	-
264 JUTE OG ANDRE TEKSTILFIBRER AV BAST, I.E.N.	2059	20,4	1992	21,7	13	0,2	11	0,2
265 VEGETABILISKE TEKSTILFIBRER, UNNTATT AV BOMULL OG JUTE	38	0,5	46	0,5	0	0,0	..	-
266 SYNTETISKE FIBRER FOR SPINNING	14	0,5	24	0,7	1	0,0	0	0,0
267 KUNSTIGE FIBRER FOR SPINNING OG AVFALL AV KUNSTIGE FIBRER	2080	35,0	2209	33,7	25	1,3	11	0,2
268 ULL OG ANDRE DYREHÅR (HERUNDER ULLTOPS)	1182	16,6	1033	15,7	302	4,2	207	2,8
269 BRUKTE KLÅR OG ANDRE BRUKTE TEKSTILV.; FILLER	648	26,4	805	26,3	2675	48,8	1983	30,0
272 RÅ GJØDNINGSTOFFER (UNNT. DE SOM HØRER UNDER H.GR. 56)	928	8,3	806	7,0	514	2,0	1023	3,0
273 STEIN, SAND OG GRUS	438162	180,2	505150	197,2	300	5,9	272	6,1
274 SVOVEL OG URØSTET SVOVELKIS	597654	117,7	631723	130,7	4262849	463,8	4684796	569,4
277 NATURLIGE SLIPESTOFFER; INDUSTRIDIAMANTER	63434	21,4	18510	6,6	18090	2,7	30166	4,5
278 ANDRE RÅ MINERALER	3,2	..	6,6	..	0,3	..	0,2
281 JERNMALM OG KONSENTRATER	1457042	506,9	1338960	497,7	498969	290,3	614344	377,9
282 AVFALL OG SKRAP AV JERN ELLER STÅL; BLOKKER FREMSTILT AV JERN- ELLER STÅLSKRAP	16069	4,6	9791	4,2	1543972	261,3	1550183	290,0
283 KOPPERMALM OG KONSENTRATER; KOPPERMATTE OG SEMENTKOPPER	57746	46,2	8590	6,2	16174	33,4	8538	19,5
..	243	1,2	0	0,0	73213	265,4	69835	234,0

TABELL 7. INNFØRSEL OG UTFØRSEL. GRUPPER ETTER SITC IMPORTS AND EXPORTS, BY GROUPS OF THE SITC (FORTS.)

GRUPPER	INNFØRSEL				UTFØRSEL			
	JANUAR-SEPTEMBER 1989		JANUAR-SEPTEMBER 1990		JANUAR-SEPTEMBER 1989		JANUAR-SEPTEMBER 1990	
	TONN	MILL. KR	TONN	MILL. KR	TONN	MILL. KR	TONN	MILL. KR
762 RADIOMOTTAKERE	303287	140,2	391001	184,0	19120	10,1	10672	18,5
763 PLATESPILLERE O.A. APPARATER FOR OPPTAK OG GJENGIVELSE AV LYD OG BILDER; UINNSPILT MATERIALE	243009	155,3	269416	154,2	15748	44,8	24234	57,1
764 UTSTYR, DELER OG TILBEHØR I.E.N. TIL TELE- KOMMUNIKASJONSAPPARATER UNDER HOVEDGRUPPE 76. ELEKTRISKE KRAFTMASKINER OG DELER	1820,9	..	1793,9	..	1104,0	..	1101,6
771 ELEKTRISKE APPARATER TIL Å SLUTTE, BRYTE,SIKRE ELLER FORBINDE ELEKTRISKE STRØMKRETSE	6014	1229,3	6732	1395,1	2445	331,9	2797	405,2
772 ELEKTRISKE APPARATER TIL Å SLUTTE, BRYTE,SIKRE ELLER FORBINDE ELEKTRISKE STRØMKRETSE	11467	436,8	11936	475,8	11017	529,2	5843	277,5
773 UTSTYR FOR OVERFØRING AV ELEKTRISITET	195,6	..	212,0	..	165,1	..	160,0
774 ELEKTRO-DIAGNOSTISKE APPARATER TIL MEDISINSK BRUK	1082,4	..	1110,1	..	330,9	..	324,4
775 ELEKTRISKE OG IKKE-ELEKTRISKE HUSHOLDNINGS- ARTIKLER	443,1	..	510,6	..	73,4	..	47,7
776 ELEKTRONRØR OG HALVLEDERKOMponenter	1625,2	..	1815,3	..	303,4	..	334,7
778 ELEKTRISKE MASKINER OG APPARATER, I.E.N.	37353	1930,3	55734	3030,9	3786	185,4	395	18,7
781 PERSONBILER OG STASJONSVOGNER	8801	1097,4	12140	1555,5	1599	694,8	1284	417,8
782 VAREBILER, LASTEBILER OG SPESIALBILER	423	240,8	841	525,2	51	20,5	38	17,0
783 MOTORKJØRETØYER FOR VEG, I.E.N.	1075,7	..	1150,9	..	942,8	..	955,1
784 DELER OG TILBEHØR TIL MOTORKJØRETØYER UNDER VAREGRUPPENE 722, 781, 782 OG 783	360,7	..	419,6	..	94,4	..	93,1
785 MOTORSYKLER, SYKLER; INVALIDEVogNER	354,8	..	409,0	..	171,2	..	213,9
786 TILHENGERE O.A. KJØRETØYER UTEN MOTOR, I.E.N. 791 RULLENDE MATERIELL TIL JERNBANER OG SPORVEIER. 792 LUFTFARTØYER, ROMFARTØYER, BÆRERAKETTER; TILBEHØR OG DELER	108,4	..	137,1	..	5,3	..	10,8
793 SKIP, BÅTER OG ANNET FLYTENDE MATERIELL	2452,2	..	3971,0	..	436,4	..	830,3
811 PREFABRIKERT BYGNINGER	9330	119,1	5828	88,3	14021	165,5	22824	364,4
812 SANITÆR- OG VARMEUTSTYR	115,5	..	128,6	..	33,9	..	41,4
813 BELYSNINGSARMATUR I.E.N.	5701	433,7	6011	481,8	4283	313,6	4741	363,8
821 MØBLER OG DELER, SENGEBUNNER, MADRASSER, PUTER 831 REISEEFFEKTER, VESKER O.L.	2002,6	..	2173,2	..	687,4	..	748,7
841 KLÅR FOR HERRER ELLER GUTTER, UNNT. AV TRIKOTASJE	9728	932,9	11656	1088,6	197	32,9	259	41,8
842 KLÅR FOR DAMER ELLER PIKER, UNNT. AV TRIKOTASJE	14003	1561,2	16247	1801,8	276	37,1	295	36,9
843 KLÅR FOR HERRER ELLER GUTTER, AV TRIKOTASJE	5623	112,9	5474	105,0	155	8,2	149	9,4
844 KLÅR FOR DAMER EL. PIKER, AV TRIKOT. 1000 STK. 845 KLÅR AV TEKSTILMATERIALE, OGSÅ AV TRIKOTASJE, I.E.N.	14497	459,9	13569	425,4	245	14,0	269	16,3
846 TILBEHØR TIL KLÅR, AV TEKSTILMATERIALE, OGSÅ AV TRIKOTASJE (UNNT. TIL SMÅBARN)	1464,1	..	1675,9	..	122,1	..	128,1
848 KLÅR OG TILBEHØR TIL KLÅR, UNNT. AV TEKSTILMATERIALE, HODEPLAGG AV ALLE TYPER	416,9	..	451,7	..	20,0	..	31,9
851 FOTTØY	1077,0	..	1225,4	..	53,4	..	56,9
871 OPTISKE INSTRUMENTER OG APPARATER	122,3	..	118,4	..	8,0	..	11,4
872 MEDISINSKE INSTRUMENTER OG APPARATER I.E.N. ...	1893	437,5	1955	492,6	391	123,5	487	151,5
873 MÅLE- OG TELLEAPPARATER I.E.N.	73,1	..	89,9	..	9,8	..	9,8
874 INSTRUMENTER OG APPARATER FOR MÅLING, ANALYSE OG KONTROLL I.E.N.	1322,1	..	1296,1	..	758,0	..	890,0
881 FOTOAPPARATER OG UTSTYR, I.E.N.	176,1	..	191,7	..	18,3	..	14,5
882 FILM OG KJEMIKALIER TIL FOTOGRAFISK OG KINEMATOGRAFISK UTSTYR	5275	477,2	5368	481,3	91	14,2	169	22,9
883 KINOFILM, EKSPONERT OG FRAMKALT, OGSÅ MED LYDSPOR ELLER UTELUKKENDE MED LYDSPOR	27	11,5	31	11,9	2	0,6	2	1,4
884 OPTISKE ARTIKLER I.E.N.	198,9	..	206,9	..	10,6	..	14,9
885 UR	150,9	..	165,4	..	24,5	..	24,5
891 VÅPEN OG AMMUNISJON	583,9	..	685,0	..	659,4	..	496,0
892 TRYKKSAKER	34919	1217,3	31867	1244,9	4434	125,2	6247	170,9
893 VARER AV PLAST, I.E.N.	48275	1459,0	51769	1591,3	19273	460,0	20079	475,5
894 BARNEVOGNER, LEKETØY, SPILL OG SPORTSARTIKLER 895 KONTORUTSTYR OG KONTORREKVISITA I.E.N.	628,5	..	655,9	..	220,8	..	187,4
896 KUNSTVERKER, SAMLERGJENSTANDER OG ANTIKVITETER 897 SMYKKEVARER, GULL- OG SØLVSMEDVARER	111	48,2	203	85,3	24	65,4	44	157,2
898 MUSIKKINSTRUMENTER SAMT DELER OG TILBEHØR; GRAMMOFONPLATER, MAGNETBÅND OG -PLATER	207,5	..	232,3	..	38,2	..	31,8
899 FORSKJELLIGE FERDIGVARER I.E.N.	671,1	..	840,5	..	72,1	..	120,4
931 SPESIELLE VARER OG TRANSAKSJONER, IKKE GRUPPERT ETTER ART	440,6	..	473,9	..	148,6	..	165,2
961 MYNTER, UNNT. AV GULL, IKKE-LEGALE BETALINGSM. 971 GULL, IKKE-MONETÆRT	279	25,2	331	34,0	433	11,5	224	9,0
	0	0,0	0	2,8	-	-	-	-
	937	41,5	2504	159,9	466	32,6	780	48,4

TABELL 8. INNFORSEL. VIKTIGERE VAREPOSTER ETTER SITC IMPORTS BY PRINCIPAL ITEMS OF THE SITC

VAREPOST- NR. ITEM NO.	VARESLAG COMMODITY	MENGDEN- ENHET UNIT	SEPTEMBER	1990	JAN.-SEPTEMBER	1990
			MENGDEN QUANTITY	VERDI VALUE	MENGDEN QUANTITY	VERDI VALUE
			MILL. KR		MILL. KR	
041 20	HVETE, UNNTATT DURUMHVETE	TONN	2695	2,4	159021	173,9
048 42, 49	KAKER, KJEKS O.A. FINN BAKVERK	TONN	1621	28,0	15025	246,4
054 51-59	FRISKE ELLER KJØLTE GRØNNESAKER, I.E.N.	TONN	574	8,9	20520	208,7
057 11, 12	APPELSINER, MANDARINER, CLEMENTINER MV.	TONN	980	3,8	42105	187,0
057 30	BANANER, FRISKE ELLER TØRKEDE	TONN	3428	15,1	35732	165,3
057 40	EPLER	TONN	239	1,4	35632	183,3
057 51	VINDRUER	TONN	3054	19,8	8884	81,7
058 92-97	FRUKTER, NØTTER OG ANDRE SPISELIGE PLANTEDELER TILBEREDEDTE ELLER KONSERVETERE	TONN	1302	9,8	13012	91,8
059 10	APPELSINSaft	TONN	912	11,9	8819	111,8
061 29	RAFFINADE, MELIS OG ANNET SUKKER UTEN TILSETTINGER	TONN	13291	37,0	115854	315,7
071 11-12	KAFFE, RÅ	TONN	2075	25,4	31351	367,1
073 10-90	SJOKOLANDE OG ANDRE NÆRINGSMIDLER TILSATT KAKAO	TONN	877	27,7	8727	259,7
112 11-17	VIN AV FRISKE DRUER, OGSÅ TILSATT ALKOHOL; GJÆRET DRUESAFT	1000 L.	1280	14,6	21343	226,3
112 41-49	UDENATURERT ETYLALKOHOL UNDER 80 VOL.%; ANNET BRENNEVINN; ALKOHOLHOLDIGE PREPARATER FOR FRAMSTILLING AV DRIKKEVARER	1000 L.	452	15,8	5283	136,4
121 10-30	TOBakk, UBEARBEIDD; AVFALL AV TOBakk	TONN	588	18,3	3502	111,9
122 20	SIGARETTER SOM INNEHOLDER TOBakk	TONN	133	21,4	1158	183,7
222 20	SOYABØNNER	TONN	46982	68,8	229493	355,8
246 11, 15	TRE I FORM AV FLIS ELLER SPON	FAST MÅL	10392	4,2	199219	68,6
247 40	SKURTMØRER OG MASSEVIRKE, AV BARTRÆR	FAST MÅL	57151	23,9	643191	281,6
248 20, 30	TRELAST AV BARTRÆR, OVER 6 MM TYKKELSE; PARKETTSTAV, PROFILERTE LISTER MV. AV BARTRÆR	85,8	..	697,4
248 40, 50	TRELAST AV LAUVTRÆR, OVER 6 MM TYKKELSE; PARKETTSTAV OG PROFILERTE LISTER MV. AV LAUVTRÆR	15,3	..	140,0
251 51, 52	SULFATTREMASSE, HALVBLEIKT ELLER BLEIKT, UNNTATT DISSOLVINGMASSE	TONN	2824	12,6	30993	162,9
272 32	NATURLIGE KALSIVUMFOSFATER, APATITT, MALT	TONN	53727	19,8	501235	191,2
278 26, 27,
29	LEIRE O.A. ILDFAST MATERIALE	TONN	11177	9,7	101350	84,5
278 30	SALT, SALTOPPLØSNINGER OG SJØVANN	TONN	39971	12,6	392081	128,1
278 51	KVARTS OG KVARTSITT	TONN	78801	17,9	561920	126,5
284 21, 22	NIKKELMATTE, SPEIS O.L. MELLOMPRODUKTER	TONN	14636	431,5	96833	2873,8
285 20	ALUMINUMOKSYD	TONN	135596	216,0	1325400	2350,6
287 50	SINKMALM OG KONSENTRATER	TONN	-	-	25930	95,1
287 70	MANGANMALM OG KONSENTRATER	TONN	38173	31,8	588932	451,1
288 10	ASKE OG RESTSTOFFER SOM INNEHOLDER METALLER OG METALLFORB.	TONN	38854	9,6	349164	157,8
292 61, 69	LØKER, ROTKNOLLER MV., LEVENDE PLANTER, TRÆR OG BUSKER	TONN	1306	30,7	7004	169,1
292 71, 72	AVSKÅRNE BLOMSTER OG LAUVVERK MV., FRISKE, TØRKEDE ETC	TONN	90	6,3	2159	147,1
321 10, 21,
22	STEINKULL	TONN	57826	35,3	527487	342,1
325 00	KOKS OG HALVKOKS AV STEINKULL	TONN	26481	25,4	417974	373,1
333 00	MINERALOLJE, RÅ	TONN	193180	219,2	1199076	1067,3
334 11	BILBENSIN OG FLYBENSIN (MOTORBENSIN)	KUB. M.	52409	92,8	491367	593,3
334 19	ANDRE LETTE OLJER	KUB. M.	8312	11,5	161245	183,9
334 21	PETROLEUM, HERUNDER JET-FUEL	KUB. M.	22962	33,4	96967	116,5
334 30	GASSOLJER	KUB. M.	106770	134,5	702451	714,8
334 40	FYRINGSOLJER I.E.N.	KUB. M.	47621	43,4	469261	305,2
335 31	BEK FRAMSTILT AV MINERALSK TJÆRE	TONN	7768	13,9	82232	141,6
335 42	PETROLKOKS	TONN	48193	42,1	282223	299,8
342 10, 50	FLYTENDE PROPAN OG BUTAN	TONN	49651	38,8	628845	487,7
531 11-19	SYNTEKISKE ORGANISKE FARGESTOFFER	TONN	176	21,2	1622	197,2
533 41-44	MALINGER, FERNISSER OG LAKKER, I OPPLØSNINGER AV PLAST	TONN	1424	29,9	15670	312,4
533 54	KITT, PODEVOKS, SPARKELMASSE	TONN	2429	15,8	25343	183,0
541 91-93	FARMASØYKISKE PRODUKTER, UNNTATT LEGEMIDLER	TONN	91	7,6	749	75,1
542 91-93	LEGEMIDLER UTEN INNHOLD AV ANTIBIOTIKA, HORMONER ELLER ALKOLOIDLER	TONN	512	134,3	3640	1253,1
553 10, 20	PARFYMER, TOALETTVARER OG KREMER	TONN	285	28,9	2436	224,4
553 30-59	ANDRE TOALETTMIDLER, UNNTATT SÅPE	TONN	1129	38,2	9085	307,6
554 21-23	ORGANISKE, OVERFLATEAKTIVE STOFFER (UNNTATT SÅPE); OVERFLATEAKTIVE PREPARATER, VASKE- OG RENGJØRINGSMIDLER MED ELLER UTEN INNHOLD AV SÅPE	TONN	4753	44,5	39329	366,0
562 31	KALIUMKLORID	TONN	20581	13,1	228501	153,3
571 11, 12	POLYETYLEN, UBEARBEIDD	TONN	6196	46,5	50240	355,1
572 11, 19	POLYSTYREN, UBEARBEIDD	TONN	1191	12,3	11381	116,9
573 11-13	POLYVINYLKLORID, UBEARBEIDD	TONN	1872	11,6	16912	107,4
574 31-39	POLYKARBONATER, ALKYDHARPIKSER OG ANDRE POLYESTERE	TONN	1275	20,6	11698	178,5
575 31, 39,	POLYADMIDER, AMINOHARPIKSER, FENOLHARPIKSER OG POLYURETANER, UBEARBEIDDE	TONN	1123	10,5	10630	97,7
581 20	STIVE RØR OG SLAGER AV PLAST	TONN	742	13,4	5618	92,0
582 11-19	SELVKLEBENDE PLATER, DUK, FILM, FOLIER, TAPE OG BÅND AV PLAST, OGSÅ I RULLER	TONN	268	10,8	2588	112,5
582 21-29	ANDRE PLATER, DUK, FILM, FOLIER OG BÅND AV PLAST, UNNTATT SKUMPLAST OG IKKE FORSTERKET, LAMINERT MV.	TONN	2256	48,9	18237	409,8
592 21-29	ALBUMINHOLDIGE PRODUKTER (UNNTATT EGGALBUMIN), MODIFISERT STIVELSE OG KLEBEMIDLER	TONN	2055	20,1	16356	167,7
593 20	SIKKERHETSLUNTER; DETONERENDE LUNTER; TENNHETTER MV.; ELEKTR. DETONATORER	TONN	28	5,6	329	58,2
597 31, 33	BREMSEVÆSKE; FROSTVÆSKE	TONN	593	3,4	4214	30,3
598 41	BLANDEDE ALKYLBENSENER	TONN	1048	3,8	14325	75,2
611 30-42	LÆR AV STORFE ELLER DYR AV HESTESLEKTEN, UTEN HÅR (UNNTATT SEMSKET ELLER LAKKERT)	TONN	51	10,1	540	109,9
621 41-45	SLANGER OG RØR AV VULKANISERT BLØT GumMI	TONN	213	9,3	2152	99,5
625 10	NYE DEKK TIL PERSONBILER	STK.	193327	44,4	1627985	378,5
625 20	NYE DEKK TIL BUSSE OG LASTEBILER	STK.	28715	24,9	173726	141,1
625 51-94	ANDRE DEKK (UNNT. FOR FLY, MOTORSYKLER, SYKLER), OGSÅ REGUMMIERTE, UTSKIFTBARE SLITEBANER OG FELGEBÅND	17,7	..	146,1

TABELL 8. INNFORSEL. VIKTIGERE VAREPOSTER ETTER SITC IMPORTS BY PRINCIPAL ITEMS OF THE SITC (FORTS.)

VAREPOST-NR. ITEM NO.	VARESLAG COMMODITY	MENGE- ENHET UNIT	SEPTEMBER 1990	JAN. - SEPTEMBER 1990			
			MENGE QUANTITY	VERDI VALUE	MENGE QUANTITY	VERDI VALUE	
			MILL. KR		MILL. KR		
634 22, 23	SPONPLATER OG FORTETTET TRE I FORM AV BLOKKER, PLATER MV. . .	KV. M.	41885	9,9	315384	96,2	
634 31-49	KRYSSFINER, FINERTE PLATER O.L. LAMINERT TREFAST MÅL	KUB. M.	5623	25,3	49586	219,9	
635 31-39	BYGNINGSSNEKKERARBEIDER UNNTATT FERDIGHUS			38,1		281,2	
641 21-29	TRYKK- OG SKRIVEPAPIR OG -PAPP, UBESTRØKET	TONN	1447	12,6	15945	140,8	
641 31-34	TRYKK- OG SKRIVEPAPIR OG -PAPP, BESTRØKET	TONN	6816	59,1	68237	582,4	
641 41	KRAFTPAPIR, UBESTRØKET	TONN	2550	10,6	21306	91,6	
641 71, 72	PAPIR OG PAPP OVERTRUKKET, IMPREGNERT ELLER BESTRØKET MED PLAST (UNNTATT KLEBESTOFF)	TONN	1761	21,1	16138	192,5	
642 11, 12	ESKER OG KARTONGER AV PAPIR OG PAPP TIL EMBALLASJE	TONN	1819	29,8	15083	243,0	
642 13-16	SEKKER, POSER OG ANNEN EMBALLASJE	TONN	391	7,9	3532	73,4	
642 43	TOALETTPAPIR, I RULLER ELLER ARK	TONN	2369	21,4	21235	187,4	
642 94	LOMMEØRKLÅR, HÅNDKLÅR, SERVIETTER, DUKER, LAKEN O.L., KLÅR OG TILBEHØR TIL KLÅR, AV PAPIR OG PAPIRMASSE	TONN	1689	25,2	16203	241,4	
642 95	SANITETSBIND, TAMPONGER, BLEIER O.L. SANITERARTIKLER AV PAPIR OG PAPIRMASSE	TONN	2093	38,0	14558	263,3	
651 21-34	BOMULLSGARN	TONN	243	9,8	2080	96,7	
651 61-69	GARN (UNNT. SYTRÅD) AV SYNTETISKE FILAMENTER	TONN	272	8,7	2880	89,3	
651 81-88	GARN (UNNT. SYTRÅD) AV STAPELFIBRER, SYNTETISKE OG KUNSTIGE	TONN	117	6,5	998	56,0	
657 20	FIBERDUK, OGSÅ MED IMPREGNERING ELLER BELEGG	TONN	159	6,8	1383	59,8	
657 73	TEKSTILVARER TIL TEKNISK BRUK	TONN	50	16,5	428	154,5	
658 41-59	SENDELINNET, DEKKETØY, HÅNDKLÅR O.A. UTSTYRSVARER	TONN	605	41,5	4805	307,4	
659 42, 43	GOLVTEPPER, TUFTEDE, AV KUNSTIGE ELLER SYNT. TEKSTILFIBRER	TONN	967	23,7	8385	207,2	
662 44, 45	KERAMISKE GOLV-, VEGG- OG BRUEGGINGSFLISER	TONN	2385	11,8	27854	140,0	
663 32-34	VARER AV SEMENT			9,4		81,1	
663 51-53	ISOLERENDE BLANDINGER AV MINERALSKE MATERIALER	TONN	554	4,9	10039	57,7	
664 41, 42	"FLOAT GLASS" OG PLANSLIPT ELLER POLERT GLASS	TONN	6052	33,0	42758	237,5	
664 95	GLASSFIBRER, HERU. GLASSULL, OG VARER DERAV I.E.N.	TONN	249	6,8	2790	72,7	
665 21-29	HUSHOLDNINGSS-, DEKORASJONS- OG TOALETTARTIKLER AV GLASS	TONN	565	15,8	4703	112,9	
666 11, 12	VARER AV PORSELEN TIL HUSHOLDNINGSBRUK	TONN	265	11,4	1855	74,9	
666 21-29	PYNTEGJENSTANDER AV PORSELEN O.A. KERAMISKE MATERIALER	TONN	313	10,5	2588	77,0	
673 11-29	FLATVALSEDE PRODUKTER AV JERN ELLER ULEGERT STÅL, UTEN PLETTERING, BELEGG ELLER OVERDRAG, VARMVALSEDE	TONN	33080	95,8	319053	992,0	
673 31-49	FLATVALSEDE PRODUKTER AV JERN ELLER ULEGERT STÅL, UTEN PLETTERING, BELEGG ELLER OVERDRAG, KALDVALSEDE	TONN	6923	25,8	61080	232,4	
674 11-14	FLATVALSEDE PRODUKTER AV JERN ELLER ULEGERT STÅL, BELAGT ELLER OVERTRUKKET MED SINK	TONN	4230	23,5	47301	251,3	
674 31-32	FLATVALSEDE PRODUKTER AV JERN ELLER ULEGERT STÅL, MALT, LAKKERT ELLER PLASTBELAGT	TONN	2494	22,2	22425	180,1	
675 51-56	FLATVALSEDE PRODUKTER AV RUSTFRITT STÅL, KALDVALSEDE	TONN	630	10,9	5555	93,5	
676 11-19	STENGER AV JERN ELLER STÅL, VARMVALSEDE, I UREGELMESSIG OPPKEILEDE RINGER ELLER RULLER	TONN	3253	9,0	40861	115,2	
676 21-29	STENGER AV JERN ELLER STÅL, VARMVALSEDE, VARMTREKNE ELLER VARMSTRENGPRESSED, OGSÅ DE SOM ER VRIDDE ETTER VALSING	TONN	6916	24,2	56384	192,1	
676 81-88	VINKEL- OG PROFILSTÅL (UNNT. JERNBANESKINNE); SPUNDVEGGJERN	TONN	7584	36,0	75878	356,6	
679 14-17	RØR OG HULE PROFILER, MED SIRKELRUNDT TVERRSNITT, SØMLØSE, AV JERN ELLER STÅL	TONN	1006	12,8	12882	155,8	
679 51-59	RØRDELER AV JERN ELLER STÅL	TONN	953	53,4	9787	535,7	
682 31, 32,	41, 42	STENGER, PROFILER OG TRÅD AV KOPPER	TONN	1315	27,1	11922	236,6
682 71, 72	RØR OG RØRDELER AV KOPPER	TONN	358	15,2	3336	141,9	
684 11, 12	ALUMINIUM OG -LEGERINGER, UBEARBEIDDE	TONN	6324	75,4	59623	699,2	
684 21, 22	STENGER, PROFILER OG TRÅD AV ALUMINIUM	TONN	1204	29,1	8125	234,7	
684 23	PLATER OG BÅND AV ALUMINIUM, OVER 0,2 MM TYKKELSE	TONN	1105	24,6	9293	209,1	
691 11-19	FERDIGE KONSTRUKSJONER OG DELER AV JERN ELLER STÅL, UNNT. PREFABRIKERT HUS	TONN	11145	223,9	49166	820,9	
691 21, 29	FERDIGE KONSTRUKSJONER OG DELER AV ALUMINIUM, UNNT. PREFABRIKERT HUS	TONN	421	16,2	3157	145,4	
693 11	TAU, LINER, KABLER O.A. AV JERN ELLER STÅL, UTEN EL. ISAOLASJON	TONN	1280	13,4	15829	150,9	
694 21, 22	SKRUER, BOLTER, MUTTERE, NAGLER MV. AV JERN ELLER STÅL	TONN	1076	31,9	9512	287,8	
695 41-49	HÅNDVERKTØY I.E.N. (AMBOLTER, SKRUSTIKKER, SKRUTREKKERE, HØVLER ETC.)	TONN	249	11,2	1678	103,4	
695 63, 64	UTSKIFTBART VERKTØY FOR HÅNDVERKTØY ELLER VERKTØYMASKINER (FOR BERG-ELLER JORDBORING)	TONN	133	32,1	1090	256,7	
699 11,	HENGSELÅSER, LÅSER, HENGSLER O.A. UTSTYR; BESLAG AV UDELT METALL TIL MØBLER, DØRER ETC., AUTOMATISKE DØRLUKKERE	TONN	649	37,4	5208	307,9	
699 55	TRÅDER, STENGER, ELEKTRODER ETC. FOR SVEISING, LODDING, METALLSPRØYING	TONN	635	12,0	5469	104,8	
713 31	UTENBØRDSMOTORER	STK.	588	2,0	13825	71,8	
713 32, 33	ANDRE FARTØYSMOTORER	STK.	154	14,5	3271	244,8	
713 81, 82	ANDRE STEMPELDREVNE FORBRENNINGSMOTORER	STK.	6241	15,9	45878	153,5	
713 91, 92	DELER TIL FORBRENNINGSMOTORER (UNNT. TIL FLYMOTORER)	TONN	254	28,8	3588	301,1	
714 91	DELER TIL TURBOJETMOTORER OG TURBOPROPMOTORER	TONN	19	18,4	242	240,2	
716 31, 32	MOTORER (UNNT. MOTORER MED YTELSE HØYST 37,5 W) OG GENERATORER, VEKSELSTRØMMOTORER OG -GENERATORER, ROTERENDE ELEKTRISKE OMFORMERE	STK.	17845	26,6	166647	231,2	
721 21	PLENKLIPEMASKINER	STK.	205	0,5	86925	110,2	
722 41, 49	HJULTRAKTORER	STK.	275	36,9	3664	355,8	
723 21-29	MEKANISKE SKYFLER, GRAVEMASKINER OG LASTEMASKINER MED EGEN FREMDRIFT	STK.	70	31,2	828	347,8	
723 91	DELER TIL 723 OG 744.3	TONN	119	8,1	1315	65,2	
725 91	DELER TIL MASKINER FOR FREMSTILLING OG ETTERBEHANDLING AV PAPIRMASSE, PAPIR OG PAPP	TONN	367	30,6	2952	232,1	
726 51-59	OFFSET - TRYKKEMASKINER OG -APPARATER	STK.	13	12,8	198	68,5	
726 91, 99	DELER TIL TRYKKEMASKINER, I.E.N.	TONN	13	4,7	187	48,2	
727 22	MASKINER TIL NÆRINGSMIDDELINDUSTRIEN, I.E.N.	STK.	216	13,4	2492	310,3	

TABELL 8. INNFORSEL. VIKTIGERE VAREPOSTER ETTER SITC IMPORTS BY PRINCIPAL ITEMS OF THE SITC (FORTS.)

VAREPOST-NR. ITEM NO.	VARESLAG COMMODITY	MENGDENHET UNIT	SEPTEMBER	1990	JAN.-SEPTEMBER	1990
			MENGDENHET QUANTITY	VERDI VALUE	MENGDENHET QUANTITY	VERDI VALUE
			MILL. KR		MILL. KR	
728 12	VERKTØYMASKINER FOR BEARBEIDING AV, TRE, PLAST, BEIN O.L. HARDE MATERIALE	STK.	2682	10,7	23270	122,2
728 41-49	MASKINER OG UTSTYR FOR SPEIELLE INDUSTRIER, I.E.N.	STK.	5664	46,8	60656	563,3
733 11-18	VERKTØYMASKINER FOR BEARBEIDING AV METALL VED SMING, HAMRING, BØYING FALSING ETC.; PRESSER FOR BEARBEIDING AV METALL ELLER METALLKARBIDER	STK.	165	9,3	3144	94,0
737 31-39	MASKINER OG APPARATER FOR LODDING OG SVEISING VED HJELP AV ELEKTRISITET, LASER ETC.	9,2	..	86,7
741 31-39	INDUSTRI- OG LABORATORIEOVNER OG DELER	8,7	..	96,5
741 43-49	MASKINER, APPARATER OG UTSTYR FOR KJØLING OG FRYISING; VARMEPUMPER, (IKKE TIL HUSHOLDNINGSBRUK)	25,7	..	225,2
741 51, 55	LUFTKONDISJONERINGSAPPARATER	STK.	3207	14,1	24240	138,0
741 71-75	APPARATER FOR DESTILLERING, REKTIFISERING AV LUFT ELLER GASS; VARMEVEKSLERE	32,5	..	163,1
741 81-89	ANDRE MASKINER OG APPARATER TIL OPPVARMING, KJØLING E.E.N. IKKE TIL HUSH. BRUK	STK.	5819	9,6	33239	151,4
742 71, 75	PUMPER FOR VÆSKER, I.E.N. OG VÆSKEELEVATORER	STK.	14000	10,8	283333	149,4
742 91, 95	DELER TIL PUMPER OG VÆSKEELEVATORER	TONN	86	15,6	951	171,4
743 11-19	LUFT- OG VAKUUMPUMPER OG LUFT- ELLER GASSKOMPRESSORER	STK.	19006	17,4	478685	252,3
743 41-43	VIFTER OG KJØKKENHETTER MED VIFTE (VENTILASJONSHETTER)	STK.	16769	7,7	198113	93,0
743 61-69	APPARATER FOR FILTRERING ELLER RENSING AV VÆSKER OG GASSER	STK.	225626	34,9	2689677	256,8
743 80	DELER TIL PUMPER OG KOMPRESSORER UNDER 743.1 OG 743.4	TONN	85	13,2	778	96,3
744 11, 12	GAFFELTRUCKER O.A. LØFTE - ELLER STABLETRUCKER	STK.	181	14,5	1928	166,1
744 31-33	LASTEKRANER, LØPEKRANER, PORTALKRANER, MOBILE LØFTEKRANER OG PORTALTRUCKER	STK.	25	1,6	317	34,0
744 71-89	ELEVATORER, TRANSPORTØRER, PERSON- OG VAREHEISER, RULLETRAPPER	STK.	3580	31,5	17132	336,0
745 11, 12	HÅNDVERKTØY MED IKKE-ELEKTRISK MOTOR	STK.	7340	8,5	67217	71,7
745 21-27	MASK. FOR VASKING ELLER FYLING AV FLASKER OG FOR EMBALLERING, OPPVASKMASKINER (IKKE FOR HUSHOLDNINGSBRUK)	STK.	424	18,4	7104	209,7
745 61-68	MEK. APP. FOR SPREDNING AV VÆSKER, PULVERE; BRANNSLOKNINGSAPP.	19,8	..	213,2
746 10-99	KULE- OG RULLELAGRE OG DELER	TONN	135	14,3	1475	162,1
747 10-90	KRANER, VENTILER O.L.	TONN	540	84,8	5267	907,2
748 40	FASTE GIR OG UTVEKSLINGER UNNTATT TANNHJUL, KJEDEHJUL O.A. KRAFTOVERFØRINGSDELER	TONN	88	11,1	901	94,5
751 31-35	FOTOKOPIERINGS- OG TERMOKOPIERINGSAPPARATER	STK.	1530	22,5	16668	233,1
752 10-90	DATAMASKINER	STK.	46609	294,6	405817	2811,5
759 10	DELER TIL FOTO- OG TERMOKOPERINGSAPPARATER	TONN	51	14,6	528	151,5
759 97	DELER TIL DATAMASKINER	TONN	167	141,9	1776	1389,6
761 10	MOTTAKERE FOR FARGEFJERNINGSYNS, OGSÅ MED GRAMMOFON ELLER RADIO VIDEOMONITORER OG -PROJEKTORER	STK.	22761	50,7	200353	459,0
762 11, 12	BILRADIOMOTTAKERE, OGSÅ KOMBINERT MED RADIOTELEFONI OG -TELEGRAFI	STK.	14366	9,9	122700	86,2
762 21, 22	REISERADIOMOTTAKERE, OGSÅ KOMBINERT MED APPARATER FOR OPPTAK OG GJENGIVELSE AV LYD	STK.	12984	4,2	151590	48,9
763 81	APPARATER FOR OPPTAK ELLER GJENGIVELSE AV VIDEOSSIGNALER	STK.	3040	5,7	12823	30,8
764 11-19	ELEKTR. UTSTYR FOR LINJETELEFONI HERU. APPARATER FOR BÆREFREKVENSYSYSTEMER	STK.	28522	23,9	315905	325,8
764 21-26	MIKROFONER, HØYTALERE, HØREFREKVENSFORSTERKERE	STK.	103025	15,9	869287	129,0
764 31, 32	SENDERE FOR FJERNYSYN, KRINGKASTING, RADIOTELEGRAFI, -TELEFONI OG -TELEGRAFI	STK.	12711	41,3	64908	318,7
764 83	RADARAPPARATER, RADIONAVIGASJONS- OG RADIOFJERNSTYRINGS- APPARATER	STK.	1360	14,2	14450	83,2
764 91-99	DELER OG TILBEHØR TIL KOMMUNIKASJONSAPPARATER OG -UTSTYR	TONN	185	81,9	1479	769,0
771 11-19	TRANSFORMATORER, ELEKTRISKE OGSÅ MED DIELEKTRISK VÆSKE	STK.	72643	18,3	495714	110,8
771 21	STATISKE OMFORMERE, LIKERETTERE	STK.	93086	15,4	411401	147,0
772 20	TRYKTE KRETSE	TONN	16	22,0	128	146,5
772 41-59	ELEKTRISKE APPARATER TIL Å SLUTTE, BRYTE, SIKRE ELLER FORBINDE ELEKTR. STRØMKRETSE	TONN	570	98,3	4571	870,5
772 61-81	PLATER, TAVLER, KONSOLLER, PULTER, KABINETTER OG DELER	TONN	132	15,4	1369	203,6
773 11-18	ISOLERT ELEKTRISK TRÅD OG KABEL, OGSÅ MED FORB. DELER	TONN	1447	49,2	10729	411,4
774 11-13	ELEKTRODIAGNOSTIKKAPPARATER	TONN	39	11,0	377	102,0
774 21-29	APPARATER FOR RØNTGENSTRÅLER ELLER FOR ALFA-, BETA- ELLER GAMMASTRÅLER	9,8	..	110,0
775 11	VASKEMASKINER FOR HØYST 10 KG TØRT TØY	STK.	10000	23,5	86636	204,8
775 21	KJØLESKAP TIL HUSHOLDNINGSBRUK, OGSÅ MED FRYSESKAP	STK.	9627	15,6	100727	165,8
775 22	DYPPFRYSERE AV HUSHOLDNINGSTYPEN	STK.	8279	13,4	48445	77,2
775 30	OPPVASKMASKINER	STK.	3622	8,8	38687	95,0
775 71	STØVSUGERE OG GULVBØNEMASKINER MED INNEBYGD ELEKTROMOTOR	STK.	45686	15,2	230589	109,0
775 83, 86, 87	ELEKTROTERMISKE HUSHOLDNINGSAPPARATER	STK.	97233	24,2	701436	217,5
776 31-39	DIODER, TRANSISTORER HALVLEDERKOMPONENTER, LYSFØLSOMME HALVLEDERKOMPONENTER, HERU. FOTOELEKTRISKE CELLER	STK.	6395872	10,2	56000975	87,8
776 41-49	ELEKTRONISKE MIKROKRETSE	STK.	3229488	46,7	29622638	358,7
778 11, 17	GALVANISKE ELEMENTER OG BATTERIER OG DELER	TONN	223	11,8	1548	84,8
778 21-23	ELEKTRISKE GLØDELAMPER ELLER LYSSTOFFLAMPER, HERU. "SEALED BEAM" LAMPER (UNNT. LAMPER FOR ULTRAVIOLETT LYS)	TONN	300	30,7	1913	199,4
778 31, 33	START-OG TENNINGSTYR TIL FORBRENNINGSMOTORER	8,9	..	96,8
778 34, 35	ELEKTRISK LYS- OG SIGNALUTSTYR, ELEKTRISKE VINDUPUSSERE OG DEFROSTERE OG DELER	TONN	154	13,4	946	101,8
778 41-48	ELEKTROMEKANISK HÅNDVERKTØY SAMMENBYGD MED ELEKTRISK MOTOR, DELER	17,7	..	168,6
778 61-69	ELEKTRISKE KONDENSATORER	TONN	20	6,7	228	67,7
778 84, 85	ELEKTRISKE SIGNALAPPARATER, AKUSTISKE ELLER VISUELLE, DELER	TONN	33	13,1	303	126,7
778 86	KULLELEKTRODER, KULLBØRSTER O.A. VARER AV KULL TIL ELEKTRISK BRUK	TONN	7619	40,1	115547	496,4
781 20	MOTORKJØRETØYER FOR TRANSPORT AV PERSONER	STK.	5407	302,4	54666	3006,2

TABELL 8. INNFØRSEL. VIKTIGERE VAREPOSTER ETTER SITC IMPORTS BY PRINCIPAL ITEMS OF THE SITC (FORTS.)

VAREPOST- NR. ITEM NO.	VARESLAG COMMODITY	MENGDEN ENHET UNIT	SEPTEMBER	1990	JAN.-SEPTEMBER	1990
			MENGDEN QUANTITY	VERDI VALUE	MENGDEN QUANTITY	VERDI VALUE
			MILL. KR		MILL. KR	
782 11, 19	MOTORKJØRETØYER FOR TRANSPORT AV GODS	STK.	1402	163,3	11932	1435,5
782 21-29	KRANBILER, MOBILE BORETÅRN, BRANNBILER, BETONGBLANDEBILER, ANDRE SPESIALBILER	STK.	42	20,1	208	120,0
783 11, 19	MOTORKJØRETØYER FOR KOLLEKTIV TRANSPORT	STK.	41	25,1	825	518,8
784 31-39	DELER OG TILBEHØR TIL MOTORKJØRETØYER UNDER POS. 722, 781, 782 OG 783	TONN	1851	103,1	19149	1060,2
785 11-19	MOTORSYKKLER (HERU. MOPEDER) OG SYKKLER MED HJELPEMOTOR, MED ELLER UTEN SIDEVOGN	STK.	60	0,5	5660	52,5
785 20	SYKKLER UTEN MOTOR (UNNT. LEKETØYSKJØRETØYER FOR BARN)	STK.	4023	5,3	139425	137,1
786 10	TILHENGERE OG SEMITRAILERE AV CARAVANTYPEN	STK.	97	6,5	1625	103,6
786 21-29	TILHENGERE FOR TRANSPORT AV VARER	STK.	281	6,9	3554	92,8
792 30	FLY MED TOMVEKT OVER 2000 KG, MEN HØYST 15000 KG	STK.	-	-	14	773,9
792 40	FLY MED TOMVEKT OVER 15000 KG	STK.	1	161,0	10	2490,2
792 91-97	DELER I.E.N. TIL LUFTFARTØYER	TONN	47	41,1	449	492,3
793 11-19	LYSTBÅTER OG SPORTSBÅTER	STK.	130	3,4	9224	82,4
793 22	TANKSKIP, ALLE SLAGS	BR.TONN	13042	206,5	1457845	5511,7
793 24, 26	FISKEFARTØYER, FABRIKSSKIP, KJØLESKIP	BR.TONN	-	-	29013	377,6
793 27	ANDRE SKIP FOR TRANSPORT AV GODS	BR.TONN	96655	403,1	1145370	5529,0
793 28	PASSASJERSKIP OG FERGER	BR.TONN	-	-	14096	147,6
793 55	BORE- OG PRODUKSJONSPLATTFORMER	STK.	-	-	-	-
811 00	PREFABRIKERT BYGNINGER	TONN	532	7,3	5828	88,3
812 21, 29	OPPVASKKUMMER, VASKER, BADEKAR, BIDET- OG KLOSETTSKÅLERER, URINALER O.L. SANITÆRUTSTYR	TONN	313	9,4	3385	97,3
813 11-17	LAMPER OG LYSUTSTYR (HERU. SØKELYS OG LYSKASTERE) I.E.N.	TONN	781	56,9	4848	381,0
821 11-19	SITTEMØBLER, OGSÅ DE SOM KAN OMGJØRES TIL SENGER, OG DELER	TONN	1303	60,7	16465	651,8
821 21-29	SENGBUNNER, SENGEUTSTYR O.L. (F.EKS. MADRASSER, TEPPER, DYNER OG PUTER)	11,1	..	126,6
821 31, 39	MØBLER I.E.N. AV METALL	TONN	931	24,2	7041	207,8
821 51-59	MØBLER I.E.N., AV TRE	TONN	4976	124,6	38320	971,8
831 11-19	HÅNDVESKER	STK.	170229	10,4	1482960	86,9
831 21-29	GARDEROBEKOFFERTER, HÅNDKOFFERTER, TOALETTVESKER, DOKUMENTMAPPER, RANSLER O.L. BEHOLDERE	STK.	95468	10,1	1281435	83,7
841 21-22	DRESSER, ENSEMBLER FOR HERRER OG GUTTER	STK.	24489	13,6	309432	136,2
841 30	JAKKER FOR HERRER ELLER GUTTER	STK.	95800	20,1	703609	138,1
841 40	BUKSER, KNEBUKSER OG SHORTS FOR HERRER ELLER GUTTER	STK.	447642	44,1	5310101	416,7
841 51, 59	SKJORTER FOR HERRER ELLER GUTTER	STK.	393490	20,8	3109114	165,4
842 11, 19	KÅPER, KAPPER, ANORAKKER MV. FOR DAMER ELLER PIKER	STK.	206875	47,2	1006532	214,5
842 21, 22	DRAKTER OG ENSEMBLER FOR DAMER ELLER PIKER	STK.	47898	11,8	495677	103,1
842 30	JAKKER FOR DAMER ELLER PIKER	STK.	156632	35,6	1385056	250,0
842 40	KJØLER FOR DAMER ELLER PIKER	STK.	71961	14,5	627177	103,3
842 50	SKJØRT FOR DAMER ELLER PIKER	STK.	194054	28,6	1660316	206,1
842 60	BUKSER, KNEBUKSER OG SHORTS, FOR DAMER ELLER PIKER	STK.	562450	59,3	6732632	580,4
842 70	BLUSER, SKJORTER OG SKJORTEBLUSER, FOR DAMER ELLER PIKER	STK.	416897	43,9	3752620	322,3
843 10-79	YTERTØY O.A. VARER AV TRIKOTASJE, FOR HERRER ELLER GUTTER	STK.	67740	6,4	835334	60,5
844 10-70	YTERTØY O.A. VARER AV TRIKOTASJE, FOR DAMER ELLER PIKER	STK.	338822	37,4	3664809	298,9
844 81-89	UNDERTØY OG NATTØY AV TRIKOTASJE, FOR DAMER ELLER PIKER	STK.	1202267	18,3	9904460	126,5
845 11, 12	BABYKLAR OG TILBEHØR AV TEKSTILSTOFF ELLER TRIKOTASJE	21,6	..	129,4
845 91-99	ANDRE KLÆR AV TRIKOTASJE	19,7	..	174,2
846 21-29	STRØMPEBUKSER, STRØMPE, SOKKER O.L.	22,7	..	204,3
848 11-19	KLÆR OG TILBEHØR TIL KLÆR AV LÆR ELLER KUNSTLÆR	39,9	..	264,0
848 31	KLÆR OG ANDRE VARER AV PELSSKINN	7,7	..	51,3
851 21-25	FOTTØY TIL SPORTSBRUK	PAR	207041	19,1	2897031	218,1
851 41-49	FOTTØY MED OVERDEL AV LÆR ELLER KUNSTLÆR	PAR	690695	93,4	6672321	763,6
872 21-29	INSTRUMENTER OG APPARATER TIL MEDISINSK, KIRURGISK ELLER VETERINÆR BRUK	TONN	96	33,6	972	319,6
873 11-29	FORBRUKS- OG PRODUKSJONSMÅLERE, HERU. OMDREININGSTELLERE MV.	7,9	..	89,9
874 11-14	KOMPASSER; ANDRE NAVIGASJONSINSTRUMENTER; GEODETISKE, HYDROGRAFISKE, METEOROLOGISKE INSTRUMENTER	20,6	..	209,0
874 31-39	INSTRUMENTER OG APP. FOR MÅLING ELLER KONTROLL AV GJENNOMSTRØMMING, NIVÅ, TRYKK ETC FOR VÆSKER ELLER GASSER	18,5	..	231,8
874 41-49	INSTRUMENTER ELLER APPARATER FOR FYSISKE ELLER KJEMISKE ALYSER	17,2	..	166,6
881 11	FOTOGRAFIAPPARATER, UNNT. KINEMATOGRAFISKE	STK.	14752	10,2	163911	80,2
882 10	KJEMISKE PREPARATER TIL FOTOGRAFISK BRUK	TONN	200	8,6	1750	91,4
882 20	FOTOGRAFISKE PLATER OG PLANFILM, UEKSPONERT, AV ANDRE MATERIALER ENN PAPIR, PAPP ELLER TEKSTILSTOFF	TONN	107	11,8	1207	117,0
882 30	FOTOGRAFISK FILM, SENSITIV FOR LYS ELLER ANNEN BESTRÅLING, UEKSPONERT, I RULLER	TONN	91	15,1	850	129,7
882 40	FOTOGRAFISK PAPIR, PAPP OG TEKSTILSTOFF, SENSITIVT FOR LYS ELLER ANNEN BESTRÅLING, UEKSPONERT	TONN	171	12,0	1413	107,7
885 31-49	LØMME- OG ARMBÅNDSUR	STK.	144957	12,9	955019	102,9
892 15-19	BØKER, HEFTER, BROSYRER O.L. TRYKKSAKER	TONN	992	47,9	8169	395,5
892 21, 29	AVISER, JURNALER, TIDSSKRIFTER	TONN	625	23,0	5182	167,5
892 81-89	TRYKKSAKER, I.E.N.	TONN	1810	67,2	17439	612,4
893 11-19	EMBALLASJEVARER AV PLAST; PROPPER, LOKK, KAPSLER	TONN	2356	61,4	22320	573,8
893 21	BADEKAR, VASKER O.A. SANITÆRTARTIKLER AV PLAST	TONN	173	9,8	1138	70,0
893 31	GOLVBELEGG AV PLAST, OGSÅ SELVKLEBENDE, VEGG- ELLER TAKKLEDNING	TONN	1544	29,4	11892	227,5
893 32	BORDSERVERISER, KJØKKENUTSTYR OG TOALETTARTIKLER AV PLAST	TONN	547	23,7	5282	192,4
893 94-99	ANDRE VARER AV PLAST	TONN	896	48,2	9129	459,6
894 24-29	LEKETØY, UNNT. DUKKER, DUKKEVOGNER O.L.	TONN	598	34,3	4097	236,1
894 71-79	APPARATER OG UTSTYR FOR GYMNASTIKK, SPORT OG FISKE	22,5	..	209,8
897 31	SMYKKEVARER OG DELER AV EDELT METALL	KG.	731	15,5	11355	151,3
898 41-59	PREPARERT, INNOSPILT MATERIELL FOR APPTAK AV LYD	14,5	..	134,8
898 61-79	PLATER, BÅND O.A. INNOSPILT MATERIELL	69,2	..	595,5

TABELL 9. UTFØRSEL. VIKTIGERE VAREPOSTER ETTER SITC EXPORTS BY PRINCIPAL ITEMS OF THE SITC

VAREPOST- NR. ITEM NO.	VARESLAG COMMODITY	MENGD- ENHET UNIT	SEPTEMBER 1990		JAN.-SEPTEMBER 1990	
			MENGDE	VERDI	MENGDE	VERDI
			QUANTITY	VALUE	QUANTITY	VALUE
			MILL. KR		MILL. KR	
023 00	SMØR OG ANNET FETT OG OLJER FRAMSTILT AV MELK	TONN	75	0,9	10335	106,2
024 91, 99	OST OG OSTEMASSE, UNNT. REVET OST, OSTEMASSE, SMELTET OST, MUGGOST	TONN	2214	39,1	18779	318,5
034 11-18	FISK, FERSK ELLER KJØLT, UNNT. FILETER	TONN	27927	354,3	178645	2821,1
034 21-28	FISK, FRYST, UNNT. FILETER	TONN	42730	400,8	140093	1701,6
034 40	FISKEFILETER, FRYSTE	TONN	6004	111,9	44806	775,6
034 51, 55	FISKEFILETER OG ANNET FISKEKJØTT, FERSKT ELLER KJØLT	TONN	1045	24,9	10701	145,8
035 11, 13	TØRRFISK OG KLIPPFISK	TONN	4198	174,1	35492	1121,9
035 21-29	FISK, SALTET ELLER I SALLAKE	TONN	1920	49,5	17504	360,8
035 30	FISK, RØYKT	TONN	256	13,6	1996	145,5
036 11-19	KREPSDYR, FROSNE	TONN	340	7,7	5908	252,9
036 20	KREPSDYR, ANDRE	TONN	109	5,8	745	34,3
036 31-39	BLØTDYR, FRISKE, KJØLTE, FRYSTE, TØRKEDE, SALTEDE ELLER I LAKE	TONN	418	7,5	1619	33,7
037 11-17	FISK, TILBEREDT ELLER KONSERVERT, HERU. KAVIAR OG KAVIARETTERLIKNINGER	TONN	2399	57,0	21299	496,9
037 21-22	KREPSDYR OG BLØTDYR, TILBEREDT ELLER KONSERVERT	TONN	1681	75,8	11997	581,2
048 10-90	BRØD, KAKER, KJEKS OG ANNET BAKVERK	TONN	655	10,2	6651	105,0
073 10-90	SJOKOLADE O.A. NÆRINGSMIDLER SOM INNEHOLDER KAKAO, I.E.N.	TONN	341	9,3	2295	63,0
081 31	OLJEKAKER O.A. RESTSTOFFER AV SOYABØNNER	TONN	12125	15,1	86035	120,7
081 42	MEL OG PELLETER AV FISK OG SJØDYR, TIL DYREFØR	TONN	528	2,5	32770	117,5
081 95, 99	TILBEREDTE PRODUKTER TIL DYREFØR	TONN	501	5,3	4130	37,3
091 01	MARGARIN	TONN	296	2,7	3681	25,0
122 32	RØYKETOBAKK, OGSÅ MED INNHOLD AV ERSTATNINGER	TONN	29	3,1	431	43,9
211 11-13, 20	HUDER AV STORFE OG HEST, RÅ	TONN	430	7,4	4075	84,0
212 10	MINKSKINN, RÅ	1000 STK.	0	0,0	249	41,7
212 25	HELE SKINN AV REV, RÅ	1000 STK.	12	2,7	720	209,5
247 40	TØMMER AV BARTRÅR, GROVT TILHOGD, HERU SKURTØMMER .FAST MÅL TRELAST AV BARTRÅR, SAGET ELLER KUTTET I LENGDERETNINGEN, OGSÅ HØVLET, OVER 6 MM TYKK	KUB. M.	46210	16,9	454938	179,0
251 20	MEKANISK TREMASSE	TONN	15017	37,3	134065	351,4
251 30	KJEMISK TREMASSE (DISSOLVINGMASSE)	TØRRVEKT	9111	46,5	86544	500,5
251 51, 52	KJEMISK SODA- ELLER SULFATTREMASSE, HALVBLEIKET ELLER BLEIKET	TØRRVEKT	10338	44,9	161033	786,5
251 61,62	KJEMISK SULFITTREMASSE, UBLEIKET OG BLEIKET	TØRRVEKT	7080	31,3	55911	271,8
251 91	HALVKJEMISK TREMASSE	TØRRVEKT	2465	6,7	20822	66,4
273 13	GRANITT, PORFYR, SANDSTEIN O.A. MONUMENT- ELLER BYGNINGSSTEIN	TONN	12793	33,1	123890	297,2
273 40	SMÅSTEIN, GRUS OG KNUST STEIN	TONN	667547	34,7	4511729	225,6
278 53	FELTSPAT; LEUCITT; NEFELIN OG -SYENITT	TONN	56174	24,2	280971	125,3
281 50, 60	JERNMÅLM, OGSÅ KONSENTRERT, UNNT. RØSTET SVOVELKIS	TONN	150597	32,5	1524019	289,0
287 83	TITANMÅLM, OGSÅ KONSENTRERT	TONN	50230	21,8	443855	188,4
288 10	METALLHOLDIG ASKE OG RESTSTOFFER	TONN	2583	36,5	8919	200,1
288 21	AVFALL OG SKRAP AV KOPPER	TONN	648	5,6	7610	60,5
288 23	AVFALL OG SKRAP AV ALUMINIUM	TONN	2659	14,2	23312	120,9
291 96	ANIMALSK AVFALL, HERU. FISKEAVFALL, UTJENLIG TIL MENNESKEFØDE RÅ MINERALOLJE	TONN	2625	1,7	16060	17,3
333 00	RA	TONN	5751021	8142,7	49362558	47331,4
334 11-19	BENSIN OG ANDRE LETTE OLJER	KUB. M.	341215	489,1	2830426	2862,4
334 21, 29	JETPARAFIN, FYRINGSPARAFIN MV.	KUB. M.	29140	42,9	352163	345,9
334 30,40	GASSOLJER OG FYRINGSOLJER I.E.N.	KUB. M.	351503	437,6	4069269	3673,4
335 22	BENSOL	TONN	2496	4,4	37266	56,5
335 42	PETROLKOKS	TONN	14321	23,2	99174	142,7
342 10, 50	FLYTENDE PROPAN OG BUTAN	TONN	60772	46,8	790769	692,9
343 20	NATURGASS, I GASSFORM	1000 KUB. M.	1989229	1136,7	18421391	10179,5
351 00	ELEKTRISK STRØM(1)	MWH	1840714	82,9	11460653	645,1
411 11	FISKELEVEROLJE OG DENS FRAKSJONER	TONN	159	3,8	1634	26,1
411 12	FETT OG OLJER (UNNTATT LEVEROLJE) OG DERES FRAKSJONER, AV FISK	TONN	3358	5,9	37856	58,7
431 21	DYREFETT OG -OLJER OG DERES FRAKSJONER	TONN	2993	8,6	24209	84,4
431 31	FETTSYRER, RAFFINASJONSFETTSYRER	TONN	1340	5,8	14130	62,7
511 31	VINYLKLORID	TONN	:	68,9	:	758,8
514 81-89	AMMONIUMSALTER OG -HYDROKSYDER; FORBINDELSER MED KARBOKSYMIDFUNKSJON; FORB. MED NITRILFUNKSJON OG MED ANNEN MED NITROGENFUNKSJON	TONN	763	8,2	8738	91,0
516 22	ALDEHYDER, SYKLISKE POLYMERER AV ALDEHYDER OG PARAFORMALDEHYD SILISIUM	TONN	:	10,8	:	74,9
522 23	TONN	5166	43,9	59819	471,2
522 31-39	UORGANISKE SYRER OG FORB. AV IKKE -METALLER	TONN	46017	14,0	392361	113,7
522 63	NATRIUMOKSYD (KAUSTISK SODA) OPPLØST I VANN	TONN	:	14,2	:	128,8
524 93	KALSIUMKARBID	TONN	8701	:	58523	:
524 94	ANDRE KARBIDER	TONN	6772	45,9	57743	402,2
533 11	PIGMENTER OG PREPARATER PÅ BASIS AV TITANDIOKSYD	TONN	:	20,7	:	242,2
533 41-43	MALINGER OG LAKKER	TONN	1576	27,3	13700	247,5
541 91-99	FARMASØYTISKE VARER I.E.N. (UNNT. MEDIKAMENTER)	TONN	39	52,3	232	287,4
542 91	LEGEMIDLER UNNTATT ANTIBIOTIKA OG HORMONER, IKKE I DETALJPK. ORGANISKE OVERFLATEAKTIVE STOFFER, UNNTATT SÅPE	TONN	589	9,1	5950	84,3
554 21-23	TONN	4062	26,4	32971	218,7
562 11	AMMONIUMNITRAT	TONN	:	11,9	:	83,4
562 14	DOBBELTSALTER OG BLANDINGER AV KALSIUMNITRAT OG AMMONIUM- NITRAT	TONN	:	34,7	:	364,5
562 91	GJØDSEL MED INNHOLD AV NITROGEN, FOSFOR OG KALSIUM	TONN	:	63,6	:	1218,0
562 95	GJØDSEL MED INNH. AV NITROGEN OG FOSFOR	TONN	:	5,1	:	90,2
571 11, 12	POLYETYLEN, UBEARBEIDD	TONN	13305	88,9	144807	911,4

(1) MÅNED GJELDER AUGUST, HITIL I ÅR GJELDER JANUAR - AUGUST.

TABELL 9. UTFØRSEL. VIKTIGERE VAREPOSTER ETTER SITC EXPORTS BY PRINCIPAL ITEMS OF THE SITC
 (FORTS.)

VAREPOST- NR. ITEM NO.	VARESLAG COMMODITY	MENGD- ENHET UNIT	SEPTEMBER	1990	JAN.-SEPTEMBER	1990
			MENGDE QUANTITY	VERDI VALUE	MENGDE QUANTITY	VERDI VALUE
			MILL. KR		MILL. KR	
572 11, 19	POLYSTYRENE, UBEARBEIDD	TONN	1040	10,0	7878	78,8
573 11, 13	POLYVINYLKLORID, UBEARBEIDD	TONN	:	29,3	:	289,3
574 31-39	POLYKARBONATER, ALKYDHARPIKSER O.A. POLYESTERE	TONN	2619	37,0	22482	339,6
575 11-19	POLYMERER AV PROPYLEN ELLER AV ANDRE OLEFINER	TONN	5374	33,1	60751	341,4
575 41-43	AMINOHARPIKSER, UBEARBEIDD	TONN	4370	28,1	29462	194,1
575 44	FENOLHARPIKSER	TONN	420	4,9	3265	36,6
582 24	PLATER, DUK, FILM, FOLIER OG BÅND AV PLAST (UNNT. SKUMPLAST) IKKE FORBUNDET MED ANDRE MATERIALER	TONN	2114	27,7	16461	216,1
593 11, 12	KRUTT OG TILBEREDEDTE SPRENGSTOFFER	TONN	161	12,6	1289	105,3
598 12	AVLUT FRA FABRIKASJON AV TREMASSE, OGSÅ KONSENTRERT	TONN	13496	11,2	153192	112,3
598 61	KUNSTIG GRAFIT MV.	TONN	1802	4,8	34156	98,5
611 41, 42	LÆR AV STORFE OG AV DYR AV HESTESLEKTEN	TONN	62	5,9	637	68,8
625 10	NYE DEKK (PNAUMATISKE) TIL PERSONBILER	STK.	138703	29,8	1108970	227,5
634 22	SPONPLATER O.L. AV TRE	KUB. M.	13693	17,9	108743	163,7
634 51-59	FIBERPLATER AV TRE O.L. MATERIALER, OGSÅ AGGLOMERERTE MED HARPIKSER O.A. ORGANISKE BINDEMIDLER	TONN	2126	7,2	20091	62,9
635 31-39	BYGNINGSSNEKKERARBEIDER, UNNTATT FERDIGHUS	TONN	:	67,7	:	489,3
641 10	AVISPAPIR	TONN	70304	261,0	616909	2195,0
641 21-29	TRYKK- OG SKRIVEPAPIR OG -PAPP, UTEN OVERDRAG	TONN	29769	137,6	222848	1049,7
641 32-34	TRYKK- OG SKRIVEPAPIR OG -PAPP, MED OVERDRAG	TONN	1574	10,3	12054	74,8
641 41-48	KRAFTPAPIR OG KRAFTPAPP, UBESTRØKET, I RULLER ELLER ARK	TONN	11778	57,0	106030	514,9
641 51	HALVKJEMISK PAPIR FOR FREMSTILLING AV BØLGEPAPIR (FLUTING)	TONN	4806	12,3	45850	129,6
641 52	SULFITT-PAPIR, UBESTRØKET, TIL INNPAKNING, I RULLER ELLER ARK	TONN	1732	12,5	11960	87,8
641 53	PERGAMENT- OG GREASEPROOFPAPIR	TONN	1995	22,1	24446	254,6
641 54-59	ANNET PAPIR OG PAPP, UBESTRØKET	TONN	2978	12,2	30888	125,2
642 11-16	EMBALLASJE AV PAPIR, PAPP, CELLULOSEVATT MV.	TONN	1267	16,4	11208	141,9
651 95	LUNTER, FORGARN, GARN OG OPPSKARNE BUNTER AV GLASSFIBRER	TONN	1049	11,5	7152	79,6
657 32	TEKSTILSTOFF, IMPREGNERT, OVERTRUKKET, BELAGT ELLER LAMINERT MED PLAST	TONN	126	10,3	1061	75,4
657 71-73	VATT OG VARE DERAV, VEKER OG TEKSTILVARER TIL TEKNISK BRUK	TONN	131	12,2	978	97,7
663 31	VARER AV GIPS	TONN	13042	20,2	106359	164,3
663 36-39	VARER AV STEIN ELLER ANDRE MINERALSKE MINERALER, I.E.N.	TONN	660	6,7	5173	52,3
664 92	ISOLASJONSGASS SOM BESTÅR AV FLERE LAG	TONN	684	9,5	7137	84,6
664 95	GLASSFIBRER, HERUNDER GLASSULL, OG VARER DERAV	TONN	43	1,1	938	16,6
671 41, 49	FERRONMANGAN	TONN	10443	48,7	129224	696,7
671 51	FERROSILICIUM	TONN	30330	129,6	301014	1359,6
671 52-59	ANDRE FERROLEGERINGER	TONN	14683	60,6	196341	862,9
672 61-70	HALVFABRIKATER AV JERN ELLER ULEGERT STÅL	TONN	131	0,5	2545	6,3
674 21, 22	PLATER MED OVERDRAG AV TINN	TONN	8550	44,2	74523	386,8
676 81-85	U, I, H, L, T OG ANDRE PROFILER AV JERN ELLER STÅL, VARMVALSEDE, VARMTRUKNE, STRENGPRESSED, IKKE VIDRE BEARB.	TONN	15651	48,8	123382	387,1
679 12-17	RØR OG HULE PROFILER, SØMLØSE, AV JERN ELLER STÅL (UNNTATT STØPJERN)	TONN	583	9,0	10947	61,4
679 31-49	ANDRE JERN- OG STÅLRØR	TONN	5508	22,8	42064	192,0
679 51-59	RØRDELER (FITTINGS)	TONN	83	5,7	1838	71,5
681 23-25	PLATINA, UBEARB., HALVFABRIKATA ELLER PULVERFORM	TONN	221	12,4	2305	123,4
682 12	RAFFINERT KOPPER, UBEARBEIDD	TONN	2988	53,1	28250	471,0
682 31-72	KOPPER, BEARBEIDD	TONN	353	11,6	2535	90,2
683 11, 12	NIKKEL OG NIKKELLEGERINGER, UBEARBEIDD	TONN	5263	343,7	44330	2577,6
684 11, 12	ALUMINIUM OG ALUMINIUMLEGERINGER, UBEARBEIDD	TONN	70013	826,8	584459	7082,7
684 21, 22	STENGER, PROFILER OG TRÅD AV ALUMINIUM	TONN	3726	67,0	34264	614,4
684 23	PLATER OG BÅND AV ALUMINIUM, TYKKELSE OVER 0,2 MM	TONN	5372	95,8	68646	1099,6
686 11-12	SINK OG SINKLEGERINGER, UBEARBEIDD	TONN	10379	105,0	82833	858,2
689 15	MAGNESIUM, UBEARBEIDD	TONN	:	60,0	:	632,3
691 11-19	FERDIGE KONSTRUKSJONER OG DELER AV JERN ELLER STÅL, UNNTATT PREFABRIKERT BYGNINGER	TONN	2081	25,3	18537	260,4
691 21, 29	FERDIGE KONSTRUKSJONER OG DELER AV ALUMINIUM, UNNTATT PREFABRIKERT BYGNINGER	TONN	90	5,5	1719	69,8
692 12, 42	TANKER, FAT, TROMLER, SPANN O.L. BEHOLDERE AV ALUMINIUM	TONN	323	8,1	4632	107,6
693 13	TAU, LINER, KABLER, FLETTEDE BÅND O.L. AV ALUMINIUM	TONN	1235	18,6	7941	119,2
695 63, 64	UTSKIFTBART VERKTØY FOR HÅNDVERKTØY, HÅNDVERKTØY OG VERKTØYMASKINER (FOR BERG- ELLER JORDBØRING)	TONN	56	7,5	490	59,9
697 32	OVNER, KAMINER O.L. VARMEAPP. IKKE-ELEKTR., AV JERN EL. STÅL	STK.	3114	7,3	15644	35,5
699 11,	HENGELÅSER OG LÅSER, HENGSLER O.A. UTSTYR; BESLAG AV UDELT	TONN	:	:	:	:
13-19	METALL TIL MØBLER, DØRER ETC.; AUTOMATISKE DØRLUKKERE	TONN	354	24,2	2867	196,0
699 21, 22	KJEDER (UNNTATT TRANSMISJONSKJEDER), KJETTINGER OG DELER AV JERN ELLER STÅL	TONN	766	7,7	2519	27,8
699 67, 69	VARER AV JERN ELLER STÅL I.E.N.	TONN	564	14,8	5549	165,0
699 79	VARER AV ALUMINIUM I.E.N.	TONN	591	17,0	3350	115,5
713 32, 33	FARTØYSMOTORER (UNNT. UTENBØRDSMOTORER)	STK.	64	12,6	428	98,5
713 91, 92	DELER TIL FORBRENNINGSMOTORER, (UNNTATT TIL FLYMOTORER)	TONN	347	30,2	2559	289,2
716 31, 32	VEKSELSTRØMMOTORER OG -GENERATORER	STK.	143	2,6	2195	44,2
721 11-19	MASKINER OG DELER FOR JORDBEARBEIDING	43,3	..	440,0
721 21-29	MASKINER OG DELER FOR INNHØSTING, TRESKING OG SORTERING	9,2	..	277,3
723 11-99	ANLEGGSMASKINER, -UTSTYR OG DELER	50,0	..	563,3
727 22	MASKINER TIL I NÆRINGSMIDDELINDUSTRIEN I.E.N.	STK.	53	6,9	365	103,9
728 11-19	MASKINVERKTØY FOR SPEIELLE INDUSTRIER, OG DELER	10,1	..	75,5
728 31-39	MASKINER OG APPARATER FOR SORTERING, KNUSING, BLANDING OG ELTING MV., OG DELER	7,8	..	54,0
741 43-49	MASKINER, APPARATER, UTSTYR OG DELER FOR KJØLING OG FRYSING; VARMEPUMPER (IKKE TIL HUSHOLDNINGSBRUK)	14,6	..	170,3
742 60	SENTRIFUGALPUMPER I.E.N.	STK.	195	20,6	1433	163,0

TABELL 9. UTFØRSEL. VIKTIGERE VAREPOSTER ETTER SITC EXPORTS BY PRINCIPAL ITEMS OF THE SITC
 (FORTS.)

VAREPOST- NR. ITEM NO.	VARESLAG COMMODITY	MENGD- ENHET UNIT	SEPTEMBER	1990	JAN.-SEPTEMBER	1990
			MENGD- QUANTITY	VERDI VALUE	MENGD- QUANTITY	VERDI VALUE
			MILL. KR		MILL. KR	
742 91, 95	DELER TIL PUMPER OG VÆSKEELEVATORER	TONN	34	11,8	406	122,0
743 61-69	APPARATER FOR FILTRERING OG RENSING AV VÆSKER OG GASSER	13,5	..	148,0
744 11-19	GAFFELTRUCKER O.A. LØFTE- OG STABLETRUCKER, TRAKTORER TIL BRUK PÅ JERNBANEPERRONGER O.L.	8,7	..	86,9
744 21-25	TALJER OG HEISVERK (UNNT. ELEVATORER MED HEISSPANN), VINSJER OG ANKERSPILL	STK.	434	22,4	4498	168,0
744 31-39	KRANER, HERU. KABELKRANER, MOBILE LØFTEKRANER, PORTALTRUCKER OG KRANTRUCKER	STK	91	18,1	581	207,0
744 91-94	DELER TIL MASKINER FOR LØFTING, LASTING ETC.....	TONN	212	17,1	2441	167,8
745 61-68	MEKANISKE APPARATER FOR SPREDNING AV VÆSKER OG PULVRE; BRANNSLUKNINGSAPPARATER, SPRØYTEPISTOLER	18,3	..	126,4
747 10-90	KRANER, VENTILER O.L.	TONN	109	12,2	1317	148,5
752 10-90	AUTOMATISKE DATABEHANDLINGSMASKINER OG UTSTYR	STK.	25579	106,9	169366	1174,4
764 11-19	ELEKTRISK UTSTYR FOR LINJETELEFONI OG -TELEGRAFI	STK.	11	24,5	116	263,1
764 21-26	MIKROFONER, HØREFREKVENSFORSTERKERE, HØYTALERE, HØRETELEFONER O.L.	STK.	54367	9,0	381648	64,0
764 31, 32	SENDERE FOR RADIOTELEFONI ELLER -TELEGRAFI, KRINGKASTING ELLER FJERNSYN	STK.	2465	20,5	8151	245,4
764 83	RADARAPPARATER, RADIONAVIGASJONSAPPARATER OG RADIO- FJERNSTYRINGSAPPARATER	STK.	58	6,4	783	58,1
764 91	DELER TIL ELEKTRISK UTSTYR FOR LINJETELEFONI OG -TELEGRAFI .	TONN	24	39,0	186	259,5
764 93	DELER TIL SENDERE OG MOTTAKERE FOR RADIO, FJERNSYN, RADIOTELEGRAFI OG -TELEFONI.....	TONN	51	18,6	522	199,8
771 11,19	ELEKTRISKE TRANSFORMATORER	STK.	3295	12,5	25548	156,5
771 21	STATISKE OMFORMERE	STK.	127234	15,3	2657563	146,2
772 41-82	ELEKTRISKE APPARATER TIL Å SLUTTE, BRYTE, SIKRE ELLER FORBINDE EL. STRØMKRETSER, OG DELER TIL SLIKE APPARATER ...	TONN	289	40,8	2786	387,5
773 11-18	ISOLERT ELEKTRISK TRÅD OG KABEL (HERU. OPTISK KABEL), OGSÅ MED FORBINDELSEDELER	TONN	512	30,0	5108	253,8
774 11-13	ELEKTRODIAGNOSTIKKAPPARATER	TONN	11	11,9	69	157,1
775 82	ELEKTRISKE JORD- OG ROMOPPVARMINGSAPPARATER	STK.	79726	24,6	525784	155,2
775 86-89	ELEKTROTERMISKE HUSHOLDNINGSAPPARATER	STK.	154039	12,0	1262595	113,9
778 12	ELEKTRISKE AKKUMULATORER	4,8	..	84,7
782 11, 19	MOTORKJØRETØYER FOR TRANSPORT AV GODS	STK.	117	34,0	1149	359,6
784 31-39	DELER OG TILBEHØR TIL MOTORKJØRETØYER UNDER POS. 722, 781, 782 OG 783	TONN	2272	111,0	18837	944,3
793 11-19	LYSTBÅTER OG SPORTSBÅTER	STK.	255	27,9	5820	456,4
793 22	TANKFARTØYER, ALLE SLAG.....	BR.TONN	70931	44,9	535686	3280,8
793 24	FISKEFARTØYER; FARTØYER FOR BEARBEIDING ELLER KONSERVERING AV FISK	BR.TONN	2385	104,1	27876	1488,6
793 26, 27	KJØLESKIP O.A. FARTØYER FOR TRANSPORT AV LAST OG PERSONER ..	BR.TONN	74003	156,3	669740	2633,6
793 28	PASSASJERSKIP O.L. SKIP FOR TRANSPORT AV PERSONER; FERGER, ALLE SLAG	BR.TONN	-	-	8443	390,0
793 55	BØRE- ELLER PRODUKSJONSPLATTFORMER	STK.	-	-	1	316,3
821 11-19	SITTEMØBLER, OGSÅ DE SOM KAN OMCJØRES TIL SENGER, OG DELER .	TONN	650	58,1	4835	426,2
821 21-29	SENGBUNNER; MADRASSER, TEPPER, DYNER, PUTER	8,9	..	81,2
821 31-39	MØBLER, I.E.N. AV METALL	TONN	693	10,6	6657	95,2
821 51-59	MØBLER, I.E.N. AV TRE	TONN	466	14,8	4023	124,8
874 11-14	KOMPASSER; ANDRE NAVIGASJONSINSTRUMENTER OG -APPARATER SAMT DELER	22,8	..	310,5
874 31-39	INSTRUMENTER OG APPARATER FOR MÅLING ELLER KONTROLL AV GJENNOMSTRØMNING ELLER NIVÅ AV VÆSKER, OG DELER	8,9	..	104,7
874 52	INSTRUMENTER, APPARATER OG MODELLER TIL DEMONSTRASJONSFORMÅL	TONN	59	10,9	547	111,9
874 61-79	INSTRUMENTER OG APPARATER FOR MÅLING ELLER KONTROLL AV ELEKTR. MENGDER OG FOR REGULERING	24,5	..	187,4
891 21-29	PATRONER, ANNEN AMMUNISJON, RAKETTER OG PROSJEKTILER	TONN	95	37,8	1298	468,2
893 11	EMBALLASJE AV PLAST; PROPPER, LOKK, KAPSLER	TONN	303	5,5	2847	49,6
899 72	KOSTER, BØRSTER, PENSLER MV., OGSÅ SOM DELER TIL MASKINER ..	TONN	102	12,9	1018	127,5

TABELL 10. INNFØRSEL. VIKTIGERE VARER GRUPPERT ETTER DET HARMONISERTE SYSTEM (HS)

IMPORTS OF PRINCIPAL COMMODITIES CLASSIFIED ACCORDING TO THE HARMONIZED SYSTEM (HS)

TEKSTEN TIL DE VARENUMMER SOM ER GITT I TABELLEN, FINNES I STATISTISK VAREFORTEGNELSE FOR UTENRIKS-HANDELEN 1990, UTGITT I SERIEN NORGES OFFISIELLE STATISTIKK OG KAN FÅS VED HENVENDELSE TIL BYRÅET. VAREFORTEGNELSEN ER OGSÅ INNRBEIDD I TOLLTARIFFEN, UTGITT AV TOLL- OG AVGIFTS-DIREKTORATET. DEN ER TIL SALGS I BOKHANDELEN.

THE DESCRIPTIONS OF THE COMMODITY NUMBERS IN THE TABLE ARE GIVEN IN THE COMMODITY LIST FOR EXTERNAL TRADE STATISTICS, PUBLISHED BY THE CENTRAL BUREAU OF STATISTICS. A COPY MAY BE OBTAINED FROM THE BUREAU.

MENGDEENHET	QUANTITY UNIT
.. = OPPGAVE MANGLER	NOT AVAILABLE
S = STYKKER	NUMBER, PIECES, HEADS
P = PAR	PAIRS
TG = 1000 GRAM	1000 GRAMMES
TL = 1000 LITER	1000 LITRES
U = KUBIKKMETER	CUBIC METRES
TU = 1000 KUBIKKMETER	1000 CUBIC METRES
B = BRUTTO REG. TONN	GROSS TONS
Z = MWH (MEGAWATTIME)	MWH (MEGA WATT HOURS)
V = KVADRATMETER	SQUARE METRES

OMFANG: VARER SOM I DEN AKTUELLE MÅNED ELLER I GJENNOMSNIITT HITIL I ÅR HAR EN VERDI PÅ KR. 200 000 ELLER MER.

COVERAGE: COMMODITIES WHICH IN THE ACTUAL MONTH OR AS AN AVERAGE DURING THE YEAR HAVE A VALUE OF NOK 200 000 OR MORE.

VARENR.	SEPTEMBER 1990	JANUAR-SEPTEMBER 1990		VARENR.	SEPTEMBER 1990	JANUAR-SEPTEMBER 1990			
COMMODITY CODE	MENGDE QUANTITY	VERDI VALUE	MENGDE QUANTITY	VERDI VALUE	COMMODITY CODE	MENGDE QUANTITY	VERDI VALUE	MENGDE QUANTITY	VERDI VALUE
	TONN	1000 KR.	TONN	1000 KR.		TONN	1000 KR.	TONN	1000 KR.
0000.0011	2	270	49	13080	0504.0000	95	2664	753	34280
0000.0055	30	2633	282	20885	0505.1000	2	412	59	4360
KAP.00		2902		35965	0511.9103	454	355	2342	2037
					0511.9910	220	1443	1558	10337
0101.1100 S	16	1426	82	3892	0511.9990	144	215	972	1692
0101.1911 S	13	374	122	2821	KAP.05		5252		58098
0101.1919 S	19	1901	218	10284					
0106.0099	1	337	15	3631	0601.1001	426	11438	621	17439
KAP.01		4160		21287	0601.1002	2	68	56	2796
					0601.1009	161	3606	631	16022
0202.3000	47	1298	601	16258	0602.1001	8	412	58	3415
0203.2900	89	1114	702	7933	0602.3001	96	1937	144	3170
0204.4200	20	306	170	3392	0602.3009	-	-	291	5142
0206.2100	14	397	18	489	0602.4000	-	-	191	6695
0207.2100	17	177	165	1902	0602.9903	6	112	1202	17752
0207.2500	4	648	28	1083	0602.9904	2	46	108	2345
0208.9091	4	324	19	1342	0602.9905	586	12605	2963	79336
0208.9092	9	511	51	3548	0602.9906	17	420	152	3539
0208.9099	10	422	87	3285	0602.9909	0	37	434	8194
0209.0000	61	205	671	2586	0603.1001	5	397	65	7842
0210.9000	5	129	133	2479	0603.1009	30	2095	1534	113954
KAP.02		6614		55933	0603.9000	21	2203	93	9809
					0604.9109	31	1322	263	12554
0301.1000	3	663	24	5639	0604.9900	2	200	34	1495
0302.1101	9	219	23	680	KAP.06		37013		316216
0302.1900	-	-	6091	3289					
0302.5000	1435	18093	7393	80349	0701.9000	0	1	6208	14947
0302.6200	16	192	238	2280	0702.0010	-	-	5986	70825
0302.6300	-	-	827	2856	0702.0090	25	224	66	720
0302.6400	-	-	891	2277	0703.2000	14	392	136	3436
0302.6902	15	213	18	230	0703.9001	-	-	469	3195
0302.6909	85	1010	109	1270	0704.1010	20	259	119	894
0303.2101	-	-	132	3085	0704.1020	7	45	2744	21170
0303.2109	14	304	31	745	0704.1030	4	62	551	7545
0303.2209	20	999	36	1379	0704.9091	2	18	4334	27500
0303.2909	163	1950	233	3125	0705.1191	-	-	302	4683
0303.3101	17	661	41	1598	0706.1010	7	33	2697	12712
0303.3102	29	1042	228	8821	0707.0011	52	536	104	1072
0303.6000	648	8896	17974	233155	0707.0091	-	-	2471	24340
0303.7400	-	-	1792	4082	0709.4000	0	2	702	4829
0303.7909	0	9	137	2072	0709.5110	89	1748	736	14775
0304.2003	66	985	1518	29664	0709.6010	318	4635	1257	17510
0304.2004	21	333	260	3519	0709.6020	-	-	1809	36286
0304.2009	36	815	392	6374	0709.9090	25	449	588	10985
0304.9000	5	68	381	5036	0710.4000	38	276	543	4134
0305.2000	15	305	550	13555	0710.8040	8	244	37	931
0305.6200	376	11361	3817	94089	0710.8099	195	1620	1249	9871
0306.1100	22	423	26	513	0712.1000	20	262	168	2408
0306.1200	4	354	97	3435	0712.2000	30	478	336	5514
0306.1301	266	2298	2835	27821	0712.3000	3	501	24	4887
0306.1502	298	8751	2694	82273	0712.9010	19	255	54	730
0306.1509	53	2322	606	25294	0712.9090	30	1593	439	18387
0306.1900	6	245	63	2350	0713.1000	192	654	3207	13042
0306.2200	23	2532	49	5508	KAP.07		15608		364063
0306.2900	3	259	29	2029					
0307.4900	0	12	2601	13069	0801.1000	82	560	409	2606
KAP.03		67282		697558	0802.1100	20	315	289	6190
					0802.1200	283	5461	963	21520
0404.1000	28	220	145	1258	0802.2100	23	510	46	923
0406.1000	34	1335	303	11504	0802.2200	80	1723	931	18191
0406.4000	106	5154	732	35966	0802.3200	18	608	82	2700
0406.9000	33	1424	422	15446	0802.5000	5	237	36	1380
0407.0010	31	161	467	2808	0802.9090	81	1326	114	1987
KAP.04		8849		72867	0803.0000	3428	15148	35732	165261
					0804.3000	32	189	561	3424

TABELL 10 (FORTS.). INNFØRSEL. VIKTIGERE VARER GRUPPERT ETTER DET HARMONISERTE SYSTEM (HS)
 IMPORTS OF PRINCIPAL COMMODITIES ACCORDING TO THE HARMONIZED SYSTEM (HS)

VARENR.	SEPTEMBER 1990		JANUAR-SEPTEMBER 1990		VARENR.	SEPTEMBER 1990		JANUAR-SEPTEMBER 1990	
	MENGDE	VERDI	MENGDE	VERDI		MENGDE	VERDI	MENGDE	VERDI
	TONN	1000 KR.	TONN	1000 KR.		TONN	1000 KR.	TONN	1000 KR.
4911.9110	40	2726	227	23125	5407.7300	3	388	13	1805
4911.9190	68	5617	615	51610	5407.7400	3	318	26	3270
4911.9901	10	1711	131	4746	5407.8200	18	1236	73	9184
4911.9902	13	667	118	5478	5407.9300	3	458	16	2181
4911.9909	171	7862	2155	83908	5408.2200	3	445	31	4578
KAP.49		137343		1158671	5408.2300	1	234	3	1005
5007.2000	1	523	6	2511	5408.3400	2	304	17	4035
KAP.50		807		4846	KAP.54		25567		216717
5101.1100	25	706	312	9377	5503.2000	195	3026	1660	24262
5101.1900	8	223	50	1554	5503.4000	34	367	173	2142
5105.2900	53	1803	308	12991	5504.1000	110	1760	988	15164
5107.1000	21	2093	126	11952	5506.1000	22	420	100	1900
5107.2000	5	447	52	4997	5506.3000	7	227	92	2054
5109.1001	3	314	29	3566	5508.1000	2	552	15	4346
5109.1002	2	239	7	997	5509.1100	19	1089	120	6897
5109.9000	3	382	26	3497	5509.2100	3	167	94	4986
5111.1900	2	282	14	2514	5509.2200	10	329	32	1779
5112.1900	3	772	19	3685	5509.3100	2	234	9	530
5112.3000	1	190	8	1826	5509.3200	16	657	151	7707
KAP.51		8426		68137	5509.4100	1	80	40	2942
5201.0000	128	1257	1116	11346	5509.4200	4	229	6	279
5202.1000	30	209	253	1763	5509.5200	2	143	27	1969
5202.9900	38	662	432	6589	5509.6100	2	120	24	1832
5204.1900	3	467	17	2768	5510.1200	5	212	14	591
5204.2000	2	265	7	1068	5511.1000	2	179	22	1835
5205.1100	18	333	69	1683	5512.1910	3	632	51	8946
5205.1200	51	1217	789	22017	5512.1990	36	3359	113	13308
5205.1400	7	257	19	671	5512.2910	4	525	64	6585
5205.3200	47	1152	322	8631	5512.2990	13	1368	92	10726
5205.3300	14	323	15	382	5512.9910	2	258	16	1808
5205.4200	16	543	61	2480	5512.9990	9	880	40	3680
5206.1100	1	60	30	2030	5513.1100	43	1357	203	6952
5206.2500	41	830	42	880	5513.2100	22	1127	103	5884
5207.1000	31	3542	385	38757	5513.4100	4	467	28	3363
5207.9000	3	328	49	4622	5513.4900	0	134	15	2172
5208.1100	8	273	64	2031	5514.1200	11	613	41	2379
5208.1200	101	2975	967	25776	5514.2100	2	245	27	2673
5208.1900	15	1019	488	21516	5514.2200	24	2035	210	16350
5208.2100	1	76	39	2206	5514.2900	2	241	5	699
5208.2200	6	295	71	2859	5514.4300	4	473	4	494
5208.2900	13	826	63	4154	5514.4900	3	387	10	1624
5208.3100	5	238	37	2430	5515.1110	4	821	13	1973
5208.3200	52	3698	367	24289	5515.1190	2	288	45	5257
5208.3900	7	611	87	7111	5515.1290	2	291	13	1677
5208.4100	8	1058	67	7281	5515.1310	1	247	13	2282
5208.4200	2	247	38	3350	5515.1390	5	937	59	12375
5208.4900	7	648	62	6055	5515.2110	3	382	21	2581
5208.5100	13	1041	64	5511	5515.2190	4	514	25	3197
5208.5200	84	10213	678	73839	5516.1200	0	83	18	2229
5208.5300	6	367	37	2556	5516.1300	1	248	24	2716
5208.5900	12	1889	88	12790	5516.1400	17	2170	98	12885
5209.2100	1	161	23	2509	5516.2200	6	468	72	5225
5209.3100	3	275	32	2895	5516.2300	10	1285	53	6256
5209.3900	5	358	40	3790	5516.2400	1	147	10	1949
5209.4100	3	244	16	1618	5516.4300	2	306	22	3280
5209.4900	9	835	56	6125	5516.4400	6	886	54	7524
5209.5100	33	2232	143	15043	5516.9200	1	155	18	2307
5209.5200	7	852	41	5178	5516.9300	3	379	16	3103
5209.5900	10	1275	128	11241	5516.9400	1	111	19	2514
5210.4100	6	630	41	4262	KAP.55		36667		282812
5210.4900	4	432	51	4350	5601.1010	5	113	100	5068
5210.5100	6	427	30	2976	5601.2100	27	1428	177	8774
5210.5900	1	200	19	2369	5601.2210	23	893	196	8162
5211.3200	3	255	70	3925	5602.1000	120	3006	803	22167
5211.4900	6	802	61	7243	5602.2100	4	332	21	1722
5211.5200	2	387	5	1056	5602.2900	2	232	25	1113
5211.5900	9	1383	69	10590	5602.9000	3	322	79	3099
5212.1100	17	416	32	854	5603.0000	159	6772	1383	59774
5212.1400	2	355	19	2427	5604.9000	3	338	15	2004
5212.1500	2	303	25	2972	5606.0090	2	240	23	3049
KAP.52		51658		435749	5607.1000	2	95	43	2261
5309.1100	2	362	15	2369	5607.4100	19	229	361	4290
KAP.53		1156		9596	5607.4900	49	1164	644	12835
5401.1000	9	1356	68	10548	5607.5000	17	781	275	12493
5402.1000	58	1583	586	16139	5607.9090	8	253	88	3028
5402.2000	18	669	357	10474	5608.1100	45	2207	493	28531
5402.3100	8	519	93	5338	5608.1900	33	2691	195	10994
5402.3200	20	849	47	1799	5608.9010	5	298	40	2604
5402.3300	24	625	209	5507	5608.9090	3	240	68	4691
5402.4100	88	3242	685	25512	5609.0000	6	230	25	1730
5402.4200	5	280	43	1057	KAP.56		22602		206772
5402.4300	12	207	74	1768	5701.1000	48	7866	182	35498
5402.4900	20	568	140	3530	5701.9000	16	1254	107	6065
5402.5200	37	1112	373	12098	5702.1010	7	543	50	4313
5402.6100	31	927	457	12447	5702.1090	7	240	56	2412
5404.1000	27	1967	230	14587	5702.3100	2	263	92	8158
5404.9000	15	542	123	4479	5702.3200	9	300	68	3036
5406.1000	1	72	39	3118	5702.4100	27	1949	291	20537
5407.1000	22	1300	128	7812	5702.4200	64	2203	446	15748
5407.4200	13	1924	122	15941	5702.4900	8	300	70	2854
5407.5200	11	834	34	3735	5702.9200	3	152	88	2800
5407.5300	2	319	22	3385	5702.9900	56	1401	643	13164
5407.5400	5	228	10	1091	5703.1000	28	1888	374	20009
5407.6000	3	500	19	3000	5703.2000	805	19001	6797	165005
5407.7200	6	683	62	6576	5703.3000	162	4733	1589	42203
					5703.9000	16	1012	223	8256
					5704.1000	128	2221	176	3427

TABELL 10 (FORTS.). INNFORSEL. VIKTIGERE VARER GRUPPERT ETTER DET HARMONISERTE SYSTEM (HS)
 IMPORTS OF PRINCIPAL COMMODITIES ACCORDING TO THE HARMONIZED SYSTEM (HS)

VARENR.	SEPTEMBER 1990		JANUAR-SEPTEMBER 1990		VARENR.	SEPTEMBER 1990		JANUAR-SEPTEMBER 1990	
	MENGDE	VERDI	MENGDE	VERDI		MENGDE	VERDI	MENGDE	VERDI
	TONN	1000 KR.	TONN	1000 KR.		TONN	1000 KR.	TONN	1000 KR.
9505.1000	159	8161	375	18032					
9505.9000	29	2435	159	15213					
9506.1100 P	27396	7075	84202	24486					
9506.1200	9	1251	40	4852					
9506.1901 P	7857	715	74101	1776					
9506.1909	7	574	28	3503					
9506.2100 S	198	231	1872	3714					
9506.2900	2	216	85	8372					
9506.3100	1	186	16	3513					
9506.3900	1	98	13	1971					
9506.4000	10	620	43	2124					
9506.5100	0	184	29	4092					
9506.5900	1	472	56	4072					
9506.6100	0	35	25	2032					
9506.6200	9	868	165	12959					
9506.6909	3	279	74	4599					
9506.7000 P	10248	1465	31545	4109					
9506.9100	57	2134	564	19248					
9506.9901	7	592	17	1838					
9506.9909	189	3804	1958	49243					
9507.1000	1	278	73	14675					
9507.2000	7	341	67	6640					
9507.3000	1	192	51	8772					
9507.9000	2	322	105	12784					
9508.0000	4	264	135	5599					
KAP.95		84773		618088					
9603.1000	16	454	130	4259					
9603.2100	3	429	49	7564					
9603.2900	13	864	138	8979					
9603.3000	2	756	23	5075					
9603.4000	54	4130	642	42782					
9603.5000	18	1115	188	12067					
9603.9000	34	1861	447	20840					
9606.1000	4	535	23	2797					
9606.2100	0	98	6	2536					
9607.1100	1	148	14	2894					
9607.1900	8	1199	72	9744					
9608.1000	18	2999	209	33451					
9608.2000	17	1825	195	20038					
9608.3100	3	486	32	3996					
9608.3900	1	181	19	2869					
9608.4000	1	102	13	2512					
9608.5000	6	775	19	2241					
9608.9900	0	65	16	2781					
9609.1000	6	712	85	8074					
9609.9000	6	440	64	3635					
9610.0000	24	1095	156	5956					
9611.0000	4	1006	39	7806					
9612.1000 S	160554	3997	1789783	44418					
9613.1000	19	2228	168	22067					
9613.2000	1	200	14	2706					
9613.8000	2	201	15	2075					
9615.1100	3	679	31	6095					
9615.1900	3	907	22	8019					
9617.0000	47	2483	580	30491					
9618.0010	3	471	17	3166					
9618.0090	7	853	52	5127					
KAP.96		34194		349663					
9701.1000	3	3795	22	52780					
9701.9000	0	38	2	2687					
9702.0000	0	838	8	8594					
9703.0000	58	860	95	5376					
9704.0000	0	80	12	2069					
9705.0000	1	146	5	5365					
9706.0000	5	1412	59	8454					
KAP.97		7170		85325					

TABELL 11. UTFØRSEL. VIKTIGERE VARER GRUPPERT ETTER DET HARMONISERTE SYSTEM (HS)

EXPORTS OF PRINCIPAL COMMODITIES CLASSIFIED ACCORDING TO THE HARMONIZED SYSTEM (HS)

TEKSTEN TIL DE VARENUMMER SOM ER GITT I TABELLEN, FINNES I STATISTISK VAREFORTEGNELSE FOR UTENRIKS-HANDELEN 1990, UTGITT I SERIEN NORGES OFFISIELLE STATISTIKK OG KAN FÅS VED HENVENDELSE TIL BYRÅET. VAREFORTEGNELSEN ER OGSÅ INNBLETT I TOLLTARIFFEN, UTGITT AV TOLL- OG AVGIFTS-DIREKTORATET. DEN ER TIL SALGS I BOKHANDELEN.

THE DESCRIPTIONS OF THE COMMODITY NUMBERS IN THE TABLE ARE GIVEN IN THE COMMODITY LIST FOR EXTERNAL TRADE STATISTICS, PUBLISHED BY THE CENTRAL BUREAU OF STATISTICS.

A COPY MAY BE OBTAINED FROM THE BUREAU.

MENGDENHET	QUANTITY UNIT
.. = OPPGAVE MANGLER	NOT AVAILABLE
S = STYKKER	NUMBER, PIECES, HEADS
P = PAR	PAIRS
TG = 1000 GRAM	1000 GRAMMES
TL = 1000 LITER	1000 LITRES
U = KUBIKKMETRER	CUBIC METRES
TU = 1000 KUBIKKMETRER	1000 CUBIC METRES
B = BRUTTO REG. TONN	GROSS TONS
Z = MWH (MEGAWATTIME)	MWH (MEGA WATT HOURS)
V = KVADRATMETER	SQUARE METRES

OMFANG: VARER SOM I DEN AKTUELLE MÅNED ELLER I GJENNOMSNITT HITIL I ÅR HAR EN VERDI PÅ KR. 200 000 ELLER MER.

COVERAGE: COMMODITIES WHICH IN THE ACTUAL MONTH OR AS AN AVERAGE DURING THE YEAR HAVE A VALUE OF NOK 200 000 OR MORE.

VARENR.	SEPTEMBER 1990	JANUAR-SEPTEMBER 1990	VARENR.	SEPTEMBER 1990	JANUAR-SEPTEMBER 1990
COMMODITY CODE	MENGDE QUANTITY	VERDI VALUE	COMMODITY CODE	MENGDE QUANTITY	VERDI VALUE
	TONN	1000 KR.		TONN	1000 KR.
0000.0032	1	143	0304.1002	4	107
KAP.00		182	0304.1003	55	1241
			0304.1004	217	887
0101.1100 S	5	75	0304.1009	133	7916
0101.1919 S	7	151	0304.2001	5	102
0106.0099	0	259	0304.2002	1131	36277
KAP.01		558	0304.2003	874	27043
			0304.2004	2131	29816
0202.1000	555	4248	0304.2005	1200	5706
0202.2000	250	1542	0304.2006	30	815
0202.3000	5	265	0304.2007	47	922
0203.1200	7	267	0304.2009	586	11238
0203.2100	36	322	0304.9000	624	14477
0203.2200	-	-	0305.1000	17	988
0204.1000	-	-	0305.2000	22	483
0204.3000	-	-	0305.3001	24	251
0204.4100	-	-	0305.3002	129	15326
KAP.02		7154	0305.3009	464	17534
			0305.4100	93	9181
0301.9200	70	3845	0305.4200	133	1830
0301.9901	-	-	0305.4900	30	2605
0301.9909	1	1325	0305.5101	15	157
0302.1101	23	859	0305.5102	27	1618
0302.1109	8	318	0305.5103	456	53934
0302.1201	7159	273482	0305.5104	30	1130
0302.1209	4	244	0305.5107	2050	82213
0302.2101	129	2321	0305.5902	15	408
0302.2900	134	1509	0305.5903	619	10192
0302.4001	47	164	0305.5904	39	2073
0302.4003	10422	16036	0305.5905	421	8486
0302.4009	1914	7148	0305.5906	486	12493
0302.5000	140	1930	0305.5907	8	480
0302.6200	373	4549	0305.5908	32	932
0302.6300	3934	18652	0305.6109	74	869
0302.6400	1647	4223	0305.6200	1721	46942
0302.6501	419	4043	0305.6901	19	299
0302.6901	23	467	0305.6902	31	307
0302.6902	60	822	0305.6903	51	881
0302.6903	1138	9578	0306.1301	183	4402
0302.6904	6	85	0306.1302	117	2879
0302.6909	237	1839	0306.1309	39	412
0302.7000	0	8	0306.2200	0	76
0303.1000	8	297	0306.2300	57	2865
0303.2101	326	10783	0306.2400	18	496
0303.2109	19	737	0306.2900	34	2353
0303.2201	5842	212080	0307.1000	2	84
0303.2209	1	89	0307.2900	82	4837
0303.2901	526	3268	0307.3900	321	2174
0303.3101	1287	20796	0307.9100	12	329
0303.3102	6	75	KAP.03		1184878
0303.4200	-	-			
0303.5001	272	1286	0402.1000	6	66
0303.5002	-	-	0402.2100	44	403
0303.5003	498	1422	0405.0000	75	944
0303.5009	158	626	0406.1000	298	3541
0303.6000	356	5224	0406.3000	25	711
0303.7100	-	-	0406.9000	1917	35524
0303.7200	126	1942	0408.9100	35	713
0303.7300	42	408	KAP.04		42316
0303.7400	32825	138188			
0303.7901	42	386	0504.0000	-	-
0303.7902	315	2616	0511.9101	43	348
0303.7909	72	425	0511.9102	6	52
0303.8000	3	125	0511.9103	2577	1252
0304.1001	11	313	0511.9990	110	499

TABELL 11 (FORTS.). UTFØRSEL. VIKTIGERE VARER GRUPPERT ETTER DET HARMONISERTE SYSTEM (HS)
 EXPORTS OF PRINCIPAL COMMODITIES ACCORDING TO THE HARMONIZED SYSTEM (HS)

VARENØ.	SEPTEMBER 1990		JANUAR-SEPTEMBER 1990		VARENØ.	SEPTEMBER 1990		JANUAR-SEPTEMBER 1990	
	MENGDE	VERDI	MENGDE	VERDI		MENGDE	VERDI	MENGDE	VERDI
	TONN	1000 KR.	TONN	1000 KR.		TONN	1000 KR.	TONN	1000 KR.
9402.9000	4	907	53	9272					
9403.1001	20	293	51	1163					
9403.1002	16	363	282	6717					
9403.1009	18	506	275	11214					
9403.2001	561	5666	5667	55325					
9403.2009	78	3745	383	20808					
9403.3000	31	1848	256	13481					
9403.4000	69	1486	587	12365					
9403.5000	14	606	258	7785					
9403.6001	77	618	532	4108					
9403.6002	15	532	148	5195					
9403.6003	24	987	340	12158					
9403.6009	235	8728	1902	69663					
9403.8000	8	487	52	2753					
9403.9000	56	2459	605	17713					
9404.1000	45	314	497	3769					
9404.2109	178	3532	1518	28880					
9404.2900	16	558	82	4201					
9404.3000	S 1804	581	46107	14636					
9404.9004	41	3196	304	22174					
9404.9006	7	695	50	4884					
9405.1000	327	19296	2450	148912					
9405.2000	66	7961	548	65665					
9405.4000	133	11688	829	79770					
9405.6000	46	4948	230	24133					
9405.9200	4	339	27	2443					
9405.9900	83	4983	628	37036					
9406.0010	66	2238	784	23741					
9406.0021	928	10470	5073	68023					
9406.0029	793	15146	12366	163178					
9406.0091	-	-	87	2554					
9406.0099	599	14709	4514	106913					
KAP.94		188695		1488291					
9503.6000	7	403	47	1941					
9503.9000	5	425	43	2947					
9505.1000	1	240	3	675					
9505.9000	4	221	6	500					
9506.1100	P 5275	1025	35939	8357					
9506.1200	12	2194	51	9738					
9506.1901	P 32171	1736	122461	5968					
9506.1909	1	310	6	1089					
9506.9100	48	3546	432	30601					
9506.9909	114	3557	257	10712					
9507.9000	7	700	44	7591					
KAP.95		31012		184237					
9603.1000	8	572	100	4659					
9603.2100	82	11640	830	117971					
9603.2900	7	306	49	1947					
9603.4000	3	280	26	2093					
9607.1100	1	359	9	1986					
9612.1000	S 1749	83	18676	1870					
9617.0000	3	360	54	6598					
KAP.96		14163		145975					
9701.1000	0	5058	7	118763					
9702.0000	0	215	1	16888					
9703.0000	0	137	23	10075					
9704.0000	0	44	3	2764					
9705.0000	0	467	0	2388					
9706.0000	1	223	9	5853					
KAP.97		6150		157211					

TABELL 12. SAMHANDELEN MED DE ENKELTE LAND. MILL. KR IMPORTS AND EXPORTS BY COUNTRY. MILLION KRONER

	INNFØRSEL - OPPRINNELSESLAND IMPORTS - COUNTRY OF ORIGIN				UTFØRSEL - BESTEMMELSESLAND EXPORTS - COUNTRY OF DESTINATION			
	SEPTEMBER		JANUAR-SEPTEMBER		SEPTEMBER		JANUAR-SEPTEMBER	
	1989	1990	1989	1990	1989	1990	1989	1990
I A L T	13 766,5	12 673,2	115 301,6	122 964,7	15 284,7	19 193,3	138 181,8	147 857,1
EUROPA	9 321,1	9 360,7	78 753,3	86 002,3	13 003,3	16 157,5	114 706,3	120 227,4
AD ANDORRA	-	-	-	-	-	0,0	0,6	0,2
AL ALBANIA	0,0	-	11,6	0,2	-	0,1	-	1,2
AT ØSTERRIKE	121,5	148,2	1 004,2	1 169,4	62,9	61,9	698,2	577,4
BE BELGIA	335,8	353,4	2 857,4	2 765,5	457,2	353,7	3 190,2	2 954,9
BG BULGARIA	1,1	1,1	6,7	185,9	3,8	1,0	24,9	21,5
CH SVEITS	185,5	207,6	1 749,9	1 903,7	154,0	132,9	1 179,8	1 170,9
CS TSJEKKOSLOVAKIA	23,8	38,2	211,0	257,9	15,3	10,3	142,6	151,0
DD TYSKLAND (DDR)	44,2	55,3	695,3	508,1	10,2	11,9	154,1	133,9
DE TYSKLAND (BRD)	1 726,4	1 688,4	14 771,5	16 598,6	1 542,2	2 224,4	15 226,3	16 965,9
DK DANMARK	1 006,2	999,3	7 677,5	8 282,1	694,1	1 002,7	6 435,3	7 109,3
ES SPANIA	101,5	72,4	1 025,3	1 390,2	155,2	136,2	1 337,5	1 328,8
FI FINLAND	455,5	431,4	3 533,9	3 912,3	296,0	374,7	3 055,1	3 554,5
FO FÆRØYENE	6,7	0,9	143,2	16,0	46,2	31,8	342,0	334,4
FR FRANKRIKE	430,5	410,3	3 741,5	4 777,6	1 539,1	1 529,1	12 121,3	11 857,1
GB STORBRIIT. OG N.-IRL.	1 112,6	983,3	8 971,7	9 897,6	4 087,8	5 692,9	37 377,2	37 683,3
GI GIBRALTAR	-	-	-	-	0,7	0,0	116,9	157,8
GR HELLAS	115,3	19,6	1 431,9	315,1	23,1	20,2	452,9	327,8
HU UNGARN	14,4	15,0	106,9	124,8	8,5	7,1	53,6	64,7
IE IRLAND	158,6	159,1	1 152,6	1 033,2	37,5	66,9	316,1	426,5
IS ISLAND	10,3	5,8	181,2	120,5	37,3	39,3	430,0	408,9
IT ITALIA	325,0	531,4	3 462,3	4 006,9	459,3	572,6	3 225,7	3 810,6
LI LIECHTENSTEIN	0,0	0,4	0,5	0,7	0,8	1,8	20,2	9,2
LU LUXEMBOURG	17,0	24,2	125,7	150,9	15,3	6,0	83,6	74,9
MC MONACO	0,2	0,3	3,5	6,0	0,8	0,5	4,5	4,2
MT MALTA	1,2	0,6	60,8	314,9	100,5	0,7	107,5	198,9
NL NEDERLAND	463,0	504,9	4 085,3	4 927,9	1 186,1	1 458,4	9 606,3	11 573,8
PL POLEN	35,4	39,5	438,8	417,6	18,6	136,4	366,5	329,6
PT PORTUGAL	121,0	126,1	1 466,1	1 421,5	55,3	233,4	812,5	1 194,9
RO ROMANIA	16,3	5,1	228,8	77,7	0,5	1,2	3,6	20,7
SE SVERIGE	2 301,2	2 133,4	17 858,2	19 028,1	1 878,0	1 971,6	16 469,1	16 548,6
SM SAN MARINO	-	-	-	-	0,3	-	0,4	-
SU SOVJETUNIONEN(1)	133,0	343,3	1 473,7	1 787,4	89,6	28,1	935,5	824,0
TR TYRKIA	35,4	39,0	141,2	258,6	14,3	24,6	218,4	231,2
VA VATIKANSTATEN	-	-	-	-	-	-	-	-
YU JUGOSLAVIA	22,5	23,5	135,1	345,4	12,8	25,1	197,6	176,6
AFRIKA	639,0	166,9	4 547,0	6 289,9	101,1	113,0	2 063,9	1 875,0
AO ANGOLA	-	-	0,1	0,0	2,9	0,8	27,8	8,4
BF BURKINA FASO	-	-	-	-	-	0,1	0,0	2,6
BI BURUNDI	-	0,0	0,0	0,0	0,0	1,3	1,1	2,2
BJ BENIN	-	-	-	-	0,0	0,1	0,8	3,3
BW BOTSWANA	101,4	62,3	860,3	440,5	10,6	0,4	67,5	7,7
CF SENTRALAFRIK. REPUB.	-	-	0,4	0,0	-	-	-	6,0
CG KONGO	0,0	0,1	0,3	25,6	1,5	0,4	30,6	26,2
CI ELFENBEINSKYSTEN	0,0	0,3	3,9	2,0	1,4	0,7	10,7	13,7
CM KAMERUN	0,1	-	0,9	0,2	0,1	0,4	28,9	10,8
CV KAPP VERDE	-	-	-	-	0,0	-	0,0	0,2
DJ DJIBOUTI	-	-	-	-	-	0,6	0,2	1,8
DZ ALGERIE	-	-	-	7,6	1,4	-	60,1	4,5
EG EGYPT	1,4	1,7	13,0	20,5	10,0	3,5	68,0	61,1
EH VEST-SAHARA	-	-	-	-	-	-	0,0	-
ET ETIOPIA	-	-	0,5	0,2	1,4	0,4	13,6	26,5
GA GABON	30,9	23,6	113,5	208,4	2,3	3,9	16,6	22,6
GH GHANA	8,2	20,8	37,1	42,7	5,6	4,1	20,4	26,9
GM GAMBIA	-	-	-	0,0	2,0	1,0	14,9	8,7
GN GUINEA	32,1	-	69,5	99,8	0,1	0,8	3,2	9,0
GQ EKVATORIAL-GUINEA	-	-	-	-	0,0	-	0,1	2,9
GW GUINEA-BISSAU	-	-	-	0,0	-	-	0,6	0,0
IO CHAGOSØYENE	-	-	-	-	-	-	-	0,1
KE KENYA	0,1	0,8	21,6	17,0	5,2	0,9	37,3	26,9
KM KOMORENE	-	-	-	-	-	-	0,2	0,0
LR LIBERIA	-	-	-	-	-	-	-	-
LS LESOTHO	447,0	38,4	2 917,3	4 933,2	7,7	48,2	1 278,9	1 190,7
LY LIBYA	-	2,3	43,7	6,7	0,0	-	2,0	0,1
MA MAROKKO	2,3	6,8	211,1	172,6	4,4	3,0	103,4	33,3
MG MADAGASKAR	0,0	-	0,4	0,7	0,0	0,4	1,7	0,9
ML MALI	0,0	-	0,0	0,0	0,3	0,2	4,6	2,4
MR MAURETANIA	-	-	-	0,0	-	-	1,8	2,1
MU MAURITIUS	2,7	1,1	13,2	108,9	0,2	0,4	0,7	1,0
MW MALAWI	0,0	0,9	0,3	1,1	2,8	0,0	7,4	8,5
MZ MOSAMBIK	2,5	1,5	5,8	6,2	5,1	0,9	31,8	20,6
NA NAMIBIA	-	-	0,3	0,0	-	-	0,4	0,3
NE NIGER	-	-	0,1	-	-	-	3,7	0,3
NG NIGERIA	-	-	0,0	1,2	20,1	21,3	49,0	60,8
RE REUNION	-	0,0	0,1	0,1	2,0	0,2	3,2	4,1
RW RWANDA	-	-	0,0	0,0	-	0,3	0,6	0,8
SC SEYCHELLENE	-	-	-	-	0,0	0,0	0,2	0,1
SD SUDAN	-	1,2	3,8	3,3	0,2	0,3	11,6	4,1
SH ST.HELENA	-	-	-	-	-	-	0,0	-
SL SIERRA LEONE	-	-	0,9	0,5	-	4,9	0,5	5,4
SN SENEGAL	-	-	0,1	0,0	0,1	0,1	3,8	3,6
SO SOMALIA	-	-	0,0	0,0	0,0	-	0,8	2,0
ST SAO TOME OG PRINCIPE	-	-	-	-	0,1	-	0,3	8,1
SZ SWAZILAND	3,1	1,5	6,3	4,5	-	-	-	-
TD TCHAD	-	-	0,0	0,0	-	-	0,0	0,9
TG TOGO	0,0	0,0	0,1	0,1	1,3	0,4	5,2	59,9
TN TUNISIA	1,0	0,4	15,4	22,2	3,9	3,6	23,9	24,3
TZ TANZANIA	0,7	0,1	6,9	2,7	3,1	3,1	51,0	45,1
UG UGANDA	0,1	0,0	1,5	0,5	0,1	-	7,3	1,5
ZA SØR-AFRIKA	-	-	178,0	140,4	0,1	0,5	0,9	3,5
ZM ZAMBIA	0,1	0,0	0,5	0,5	0,6	1,5	15,3	35,3
ZR ZAIRE	-	-	0,0	0,0	3,4	1,8	28,1	29,7

(1) MEDREGNET UKRAINA OG HVITERUSSLAND.

TABELL 12. SAMHANDELEN MED DE ENKELTE LAND. MILL. KR IMPORTS AND EXPORTS BY COUNTRY. MILLION KRONER (FORTS.)

	INNFØRSEL - OPPRINNELSESLAND IMPORTS - COUNTRY OF ORIGIN				UTFØRSEL - BESTEMMELSESLAND EXPORTS - COUNTRY OF DESTINATION			
	SEPTEMBER		JANUAR-SEPTEMBER		SEPTEMBER		JANUAR-SEPTEMBER	
	1989	1990	1989	1990	1989	1990	1989	1990
ZW ZIMBABWE	5,2	3,2	19,4	19,2	0,6	1,2	8,6	15,1
ASIA	1 483,0	1 157,9	13 153,2	11 364,8	642,0	770,8	6 186,6	8 709,8
AE ARABISKE EMIRATER	1,2	1,1	17,5	136,8	12,5	13,7	193,5	181,4
AF AFGHANISTAN	0,3	0,1	2,1	2,2	-	-	9,2	0,3
BD BANGLADESH	8,1	15,3	41,0	62,4	0,1	0,0	2,4	2,9
BH BAHRAIN	-	2,2	3,2	9,6	1,9	1,7	15,0	20,5
BN BRUNEI	-	-	-	0,0	0,3	0,0	1,9	1,6
BT BHUTAN	-	-	-	-	1,1	0,1	1,5	1,5
BU BURMA	0,1	0,0	1,0	1,0	0,3	0,0	1,9	2,3
CN KINA	113,3	131,5	886,9	808,1	39,9	7,7	599,1	551,3
CY KYPROS	212,3	0,2	2 061,5	300,3	56,0	4,6	248,9	273,9
HK HONG KONG	242,7	222,5	1 534,4	1 232,0	34,8	191,8	355,6	490,1
ID INDONESIA	8,9	9,1	66,7	112,1	14,9	9,8	124,6	60,4
IL ISRAEL	10,6	21,9	208,7	251,9	6,5	9,0	292,1	187,0
IN INDIA	22,5	23,2	166,0	218,1	11,9	13,9	248,2	113,9
IQ IRAK	-	-	0,1	-	0,2	-	5,0	60,6
IR IRAN	2,1	3,8	11,5	17,6	2,5	10,6	104,9	170,2
JO JORDAN	-	-	10,3	1,7	0,1	3,2	42,2	6,4
JP JAPAN	416,9	465,5	4 342,4	5 506,4	286,0	322,6	2 346,7	2 492,6
KH KAMPUCHEA	-	-	-	-	-	-	-	-
KP KOREA, DEN DEM. FOLKER.	-	-	4,3	3,2	-	-	5,6	15,9
KR KOREA, REPUBLIKKEN	77,7	68,9	850,2	615,8	44,4	54,8	328,6	339,0
KW KUWAIT	-	1,1	81,7	1,3	2,9	-	29,3	27,6
LA LAOS	0,1	0,4	0,1	3,7	1,8	-	3,4	5,8
LB LIBANON	0,0	0,0	0,5	0,4	1,1	1,4	7,8	8,3
LK SRI LANKA	2,6	3,0	18,5	22,7	1,1	2,0	25,3	19,3
MN MONGOLIA	0,0	0,0	0,1	0,0	-	-	0,5	0,2
MO MACAO	3,4	3,4	21,7	22,0	-	-	1,8	3,0
MV MALDIVENE	-	-	-	0,0	-	0,0	0,1	0,1
MY MALAYSIA	18,1	24,0	154,2	170,3	9,8	7,6	71,4	102,5
NP NEPAL	0,4	0,2	1,7	3,8	0,1	-	0,8	1,3
NT NØYTRALSONE	-	-	-	-	-	-	-	-
OM OMAN	0,0	0,0	0,0	0,2	1,3	2,9	12,2	14,4
PH FILIPPINENE	5,1	4,4	52,0	55,1	3,3	1,6	34,0	61,9
PK PAKISTAN	10,9	15,2	137,1	162,7	12,8	3,0	84,8	82,2
QA QATAR	0,1	-	0,1	0,0	1,7	1,1	12,8	11,6
SA SAUDI-ARABIA	1,7	4,2	99,1	37,7	4,1	6,3	96,9	1 914,2
SG SINGAPORE	216,6	21,7	1 420,9	549,4	39,3	67,3	409,2	952,5
SY SYRIA	0,0	0,0	0,5	0,5	1,1	3,2	11,9	16,0
TH THAILAND	29,0	28,3	203,8	233,5	32,0	21,1	249,8	277,0
TP ØST-TIMOR	-	-	0,6	0,0	-	-	-	-
TW TAIWAN	78,3	86,2	752,6	819,0	14,8	9,6	199,9	239,3
VN VIETNAM	0,0	0,4	0,3	3,2	-	0,0	1,1	0,6
YD YEMEN, DET DEMOKRAT.	-	-	-	-	-	-	0,5	0,1
YE YEMEN, DEN ARAB. REP.	-	-	-	-	1,7	0,3	6,0	0,6
NORD - AMERIKA	1 975,2	1 696,5	15 718,0	16 577,6	1 365,2	2 024,9	13 665,8	15 430,2
AG ANTIGUA OG BARBUDA	-	-	4,5	0,0	0,3	0,7	2,4	3,3
AI ANGUILLA	-	-	-	-	-	0,1	-	0,1
AN ANTILLEN (NL)	-	-	25,3	185,8	1,1	1,0	9,2	11,4
BB BARBADOS	0,0	-	0,2	0,1	1,0	1,4	9,6	10,4
BM BERMUDA	-	0,0	115,4	112,1	0,2	0,1	31,3	173,7
BS BAHAMAS	104,4	-	412,8	679,8	4,3	3,4	28,7	172,1
BZ BELIZE	-	-	5,6	-	-	-	0,5	0,4
CA CANADA	321,8	287,8	2 212,7	2 746,5	283,4	995,0	3 035,7	2 872,6
CR COSTA RICA	7,1	6,0	58,1	69,8	0,1	0,2	2,7	1,3
CU CUBA	-	0,0	2,5	0,3	0,0	0,0	7,6	4,4
DM DOMINICA	-	-	-	-	0,4	0,0	1,8	1,4
DO DEN DOMINIK. REPUB.	-	0,0	0,1	0,1	1,4	0,9	30,5	7,6
GD GRENADA	0,0	-	0,1	0,1	0,1	0,2	1,6	1,6
GL GRØNLAND	1,1	2,8	18,3	24,7	29,1	3,1	228,2	29,3
GP GUADELOUPE	-	-	0,0	0,4	1,5	1,0	12,0	12,9
GT GUATEMALA	5,1	0,5	23,9	14,1	14,9	0,1	58,6	41,7
HN HONDURAS	1,1	2,9	14,7	24,3	0,1	0,2	2,8	14,4
HT HAITI	0,0	-	0,1	0,1	0,7	0,5	8,8	8,9
JM JAMAICA	41,7	34,3	153,2	614,6	5,7	4,9	35,7	44,6
KN ST. KITTS-NEVIS	-	-	-	-	0,1	0,3	2,7	2,0
KY CAYMANØYENE	-	-	4,1	82,4	0,0	0,1	0,3	520,3
LC ST. LUCIA	-	-	-	-	0,1	0,5	2,7	3,1
MQ MARTINIQUE	0,0	-	0,0	0,0	3,6	3,5	21,5	31,0
MS MONTSERRAT	-	-	-	-	-	-	0,1	0,0
MX MEXICO	1,5	0,9	366,8	28,3	11,8	12,6	104,1	106,1
NI NICARAGUA	0,4	0,2	4,7	1,1	0,0	0,0	10,6	2,4
PA PANAMA	481,5	455,0	3 189,5	1 747,7	6,1	2,3	365,5	250,8
PM ST. PIERRE, MIQUELON	-	-	-	-	0,0	-	0,8	-
PR PUERTO RICO	0,5	0,3	3,5	2,3	4,1	73,4	224,1	261,7
SV EL SALVADOR	-	0,3	-	0,7	0,2	0,1	16,0	7,3
TC TURKS- OG CAICOSØYER	-	-	-	0,0	-	-	-	-
TT TRINIDAD OG TOBAGO	-	15,9	20,5	29,3	1,6	1,7	6,5	8,8
US U S A	1 009,0	889,5	9 083,3	10 193,1	992,9	917,2	9 400,6	10 820,5
VC ST. VINCENT/GRENADINE	-	-	0,0	5,4	0,1	0,1	0,9	2,8
VG JOMFRUØYENE (GB)	-	-	-	-	0,0	0,0	0,2	0,3
VI JOMFRUØYENE (US)	-	-	0,1	14,6	0,4	0,2	1,4	1,1
SØR - AMERIKA	337,2	268,6	2 578,5	2 397,2	79,1	58,7	841,3	980,7
AR ARGENTINA	22,3	40,2	182,8	282,2	1,9	2,4	24,4	164,8
BO BOLIVIA	-	0,0	0,1	0,2	0,1	0,0	1,1	0,8
BR BRASIL	95,2	66,5	777,6	567,0	34,1	27,2	416,0	382,5
CL CHILE	22,2	18,4	140,8	116,1	34,2	4,5	187,5	108,5
CO COLOMBIA	28,1	12,8	197,3	169,6	0,7	12,1	31,6	61,2
EC ECUADOR	0,0	0,0	3,0	1,6	0,1	0,2	4,0	5,7
FK FALKLANDSØYENE	0,0	-	8,1	0,0	-	-	0,0	1,3

TABELL 12. SAMHANDELEN MED DE ENKELTE LAND. MILL. KR IMPORTS AND EXPORTS BY COUNTRY. MILLION KRONER (FORTS.)

	INNFORSEL - OPPRINNELSES LAND IMPORTS - COUNTRY OF ORIGIN				UTFORSEL - BESTEMMELSES LAND EXPORTS - COUNTRY OF DESTINATION			
	SEPTEMBER		JANUAR-SEPTEMBER		SEPTEMBER		JANUAR-SEPTEMBER	
	1989	1990	1989	1990	1989	1990	1989	1990
GF FRANSK GUYANA	-	-	-	-	-	0,1	0,9	1,8
GY GUYANA	-	-	-	0,7	-	0,0	0,0	1,0
PE PERU	1,4	1,2	30,4	11,0	1,1	6,7	18,2	22,6
PY PARAGUAY	0,0	-	49,6	0,1	-	-	0,2	0,5
SR SURINAM	133,8	74,2	818,6	1 042,8	0,3	0,1	3,5	3,3
UY URUGUAY	1,1	0,5	5,7	3,7	2,0	0,2	5,8	68,6
VE VENEZUELA	33,2	54,8	364,6	202,3	4,8	4,9	148,1	158,3
OCEANIA	11,0	22,5	551,6	332,9	93,9	68,5	717,9	634,2
AS AMERIKANSK SAMOA	-	-	-	-	-	-	-	0,0
AU AUSTRALIA	5,5	20,2	447,8	283,5	86,0	59,9	638,3	523,5
CC KOKOSØYENE	-	-	-	-	-	-	-	-
CK COOKØYENE	-	-	-	-	-	-	-	-
CT KANTON/ENDERBURIØYER(1)	-	-	-	-	-	-	-	-
CX CHRISTMASØYA	-	-	-	-	-	-	-	-
FJ FIJI	-	-	-	-	0,0	-	0,5	49,2
FM MICRONESIA	-	-	-	-	-	-	-	-
GU GUAM	-	-	0,4	-	0,2	-	0,2	-
HM HEARD/MC.DONALD ØYER	-	-	-	-	-	-	-	-
JT JOHNSTONØYA(2)	-	-	-	-	-	-	-	-
KI KIRIBATI	-	-	-	-	-	0,0	-	0,0
MH MARSHALLØYENE	-	-	-	-	-	-	-	-
MI MIDWAYØYENE(2)	-	-	-	-	-	-	-	-
MP NORDRE MARIANENE	-	-	-	-	-	-	-	-
NC NY CALEDONIA	-	-	-	-	0,0	-	3,0	1,8
NF NORFOLKØYA	-	-	-	-	-	-	-	-
NR NAURU	-	-	-	-	-	-	-	-
NU NIUE	-	-	-	-	-	-	-	-
NZ NEW ZEALAND	5,6	2,3	39,2	39,0	4,1	8,2	54,6	55,3
PF FRANSK POLYNESIA	-	-	-	-	0,0	0,2	1,2	1,4
PG PAPUA - NY GUINEA	-	-	14,0	6,1	3,6	0,2	19,5	2,9
PN PITCAIRN	-	-	0,0	-	-	-	-	-
PW PALAU	-	-	-	-	-	-	-	-
SB SALOMONØYENE	-	-	2,8	2,7	-	-	0,0	-
TF FRANSKE SØRLIGE TER.	-	-	-	-	-	-	0,1	-
TK TOKELAU	-	-	-	-	-	-	-	-
TO TONGA	-	-	-	-	-	0,0	-	0,0
TV TUVALU	-	-	-	-	-	-	-	-
UM USA SMÅ U.FORL. ØYER	-	-	-	-	-	-	0,1	-
VU VANUATU	-	-	47,2	-	-	-	0,1	0,0
WF WALLIS/FUTUNAØYENE	-	-	-	-	-	-	0,0	-
WK WAKEØYA(2)	-	-	-	-	-	-	-	-
WS SAMOA	-	-	-	1,6	-	-	0,2	0,0
ZZ INT. ORGANISASJONER	-	-	-	-	-	-	-	-

(1) SAMMEN MED KIRIBATI I 1990. (2) SAMMEN MED U S A'S MINDRE UTENFORLIGGENDE ØYER I 1990.

LANDOMRÅDER, SE TABELL 13.

NORDEN - DANMARK, FÆRØYENE, FINLAND, ISLAND OG SVERIGE.
 EFTA - FINLAND, ISLAND, SVERIGE, SVEITS MED LIECHTENSTEIN OG ØSTERRIKE.
 E F - DANMARK, BELGIA, LUXEMBOURG, FRANKRIKE MED ANDORRA OG MONACO, HELLAS, IRLAND, ITALIA MED SAN MARINO OG VATIKANSTATEN, NEDERLAND, PORTUGAL, SPANIA, STORBRIANNIA OG FORBUNDSREPUBLIKKEN TYSKLAND (BRD).
 COMECON, EUROPEISKE - BULGARIA, POLEN, ROMANIA, SOVJETUNIONEN, TSEKKOSLOVAKIA, DEN TYSKE DEMOKRATISKE REPUBLIKK (DDR) OG UNGARN.
 UTVIKLINGSLAND - JUGOSLAVIA OG MALTA, AFRIKA UNNTATT SØR-AFRIKA, ASIA UNNTATT JAPAN, NORD-OG SØR-AMERIKA UNNTATT U S A, CANADA OG GRØNLAND, OCEANIA UNNTATT AUSTRALIA OG NEW ZEALAND.

REGIONAL GROUPS OF COUNTRIES, SEE TABLE 13.

NORDIC COUNTRIES - DENMARK, THE FAEROES, FINLAND, ICELAND AND SWEDEN.
 EFTA - FINLAND, ICELAND, SWEDEN, SWITZERLAND INCL. LIECHTENSTEIN AND AUSTRIA.
 E C - DENMARK, BELGIUM, LUXEMBOURG, FRANCE INCL. ANDORRA AND MONACO, GREECE, IRELAND, ITALY INCL. SAN MARINO AND VATICAN CITY STATE, UNITED KINGDOM AND THE FEDERAL REPUBLIC OF GERMANY (FRG).
 COMECON, EUROPEAN - BULGARIA, POLAND, ROMANIA, SOVJET UNION, CZECHOSLOVAKIA, THE GERMAN DEMOCRATIC REPUBLIC (GDR) AND HUNGARY.
 DEVELOPING, COUNTRIES - YUGOSLAVIA AND MALTA, AFRICA EXCLUDING SOUTH AFRICA, ASIA EXCLUDING JAPAN, NORTH-AND SOUTH AMERICA EXCLUDING U S A, CANADA AND GREENLAND, OCEANIA EXCLUDING AUSTRALIA AND NEW ZEALAND.

TABELL 13. SAMHANDELLEN MED DE VIKTIGSTE LAND. HOVEDGRUPPER ETTER SITC. JANUAR-SEPTEMBER 1990. MILL. KR
(FORTS.) TRADE WITH PRINCIPAL COUNTRIES BY DIVISIONS OF THE SITC. JANUARY-SEPTEMBER 1990. MILLION KRONER

GRUPPE	TYSKLAND (DDR)		UNGARN		ØSTERRIKE		SØR-AFRIKA		TAIWAN		HONG KONG		INDIA	
	INNFB.	UTF.	INNFB.	UTF.	INNFB.	UTF.	INNFB.	UTF.	INNFB.	UTF.	INNFB.	UTF.	INNFB.	UTF.
I ALT	508.1	133.9	124.8	64.7	1169.4	577.4	140.4	3.5	819.0	239.3	1232.0	490.1	218.1	113.9
0	0.7	11.9	15.0	6.3	20.3	24.1	-	-	13.9	2.3	3.3	11.2	18.3	0.5
00	0.0	-	-	0.4	-	0.1	-	-	-	-	-	-	-	-
01	-	-	-	-	-	-	-	-	0.1	-	0.0	-	-	-
02	-	0.5	-	-	-	2.4	-	-	-	-	-	0.5	-	-
03	-	11.4	0.0	5.4	0.0	20.1	-	-	7.2	1.7	0.1	10.0	1.8	0.1
04	-	-	0.3	-	6.1	0.1	-	-	0.6	-	0.9	0.3	1.0	0.3
05	0.3	-	13.9	0.5	8.2	1.3	-	-	4.6	-	1.1	-	3.1	-
06	0.4	-	-	0.1	3.9	0.1	-	-	0.2	-	0.2	-	0.0	-
07	0.0	-	0.6	-	1.9	-	-	-	0.0	-	0.1	-	12.3	-
08	-	-	0.0	-	0.0	0.1	-	-	0.2	0.6	0.0	0.1	-	0.0
09	-	-	0.1	0.0	0.1	-	-	-	0.8	-	0.9	0.3	0.0	-
1	-	0.0	2.0	0.0	0.1	-	-	-	-	-	-	0.0	-	-
11	-	0.0	2.0	0.0	0.1	-	-	-	-	-	-	0.0	-	-
12	-	-	-	-	-	-	-	-	-	-	-	-	-	-
2	26.9	24.3	3.6	2.1	12.3	33.2	140.4	-	2.8	8.5	1.1	4.0	5.3	6.2
21	-	-	-	-	-	0.0	-	-	-	-	-	3.3	-	-
22	3.9	-	1.0	-	0.0	-	-	-	0.0	-	0.0	-	0.0	-
23	0.1	-	-	-	0.5	-	-	-	0.0	-	0.0	-	-	-
24	0.0	12.9	1.8	-	0.5	9.9	-	-	-	-	0.4	-	0.1	-
25	-	4.9	-	0.8	0.5	20.6	-	-	-	1.6	-	-	-	3.2
26	0.0	-	0.0	0.8	3.8	-	-	-	2.4	-	0.0	0.2	0.1	-
27	11.1	6.0	-	0.5	6.8	2.5	-	-	-	6.8	0.0	0.1	4.5	0.9
28	11.2	0.5	-	-	0.2	0.0	140.4	-	-	-	0.4	-	-	1.9
29	0.5	-	0.7	0.0	0.0	0.0	-	-	0.4	0.1	0.3	0.4	0.6	0.1
3	186.6	-	1.3	0.0	0.2	0.6	-	-	0.0	0.2	1.3	-	-	1.3
32	3.7	-	-	-	-	-	-	-	-	-	-	-	-	1.3
33	182.9	-	1.3	0.0	0.2	0.6	-	-	0.0	0.2	1.3	-	-	-
34	-	-	-	-	-	-	-	-	-	-	-	-	-	-
35	-	-	-	-	-	-	-	-	-	-	-	-	-	-
4	-	12.2	-	1.9	-	10.6	-	-	0.0	-	0.0	0.2	0.0	0.1
41	-	-	-	0.1	-	0.2	-	-	0.0	-	-	-	-	0.1
42	-	-	-	0.0	-	-	-	-	0.0	-	0.0	-	0.0	-
43	-	12.2	-	1.8	-	10.5	-	-	-	-	-	0.2	-	-
5	82.3	34.8	13.1	19.8	59.8	82.5	-	3.1	10.8	77.4	2.9	18.9	1.1	21.9
51	6.3	0.0	1.3	10.4	9.1	0.4	-	-	-	55.1	0.0	0.1	0.4	5.1
52	22.6	33.1	0.1	1.6	1.4	12.3	-	-	1.9	4.6	1.2	6.7	0.0	4.6
53	0.1	0.4	1.8	0.1	1.8	0.1	-	-	0.1	0.8	0.1	0.2	0.0	0.0
54	0.0	0.5	0.6	3.4	5.1	36.6	-	3.1	0.0	2.7	0.9	5.0	0.6	8.9
55	0.0	-	0.0	1.2	2.7	1.9	-	-	0.9	1.1	0.3	0.8	0.1	0.7
56	19.3	0.7	-	-	-	-	-	-	-	0.6	-	-	-	-
57	31.0	-	7.1	1.2	21.2	15.8	-	-	5.6	11.1	-	5.2	-	0.5
58	0.1	-	0.7	0.0	12.1	5.1	-	-	2.2	-	0.1	-	0.0	-
59	2.8	0.1	1.4	1.9	6.4	10.2	-	-	0.2	1.3	0.4	0.9	-	2.1
6	79.7	40.1	51.8	16.3	331.6	282.5	-	-	110.7	115.5	33.1	134.1	75.5	31.4
61	0.5	-	0.1	-	1.8	0.4	-	-	0.4	-	0.1	0.2	2.8	-
62	0.4	-	2.6	0.0	22.5	5.4	-	-	10.9	0.0	0.5	0.2	0.0	0.1
63	2.4	0.2	1.6	-	1.8	9.4	-	-	9.4	-	2.0	0.6	1.2	-
64	2.1	0.5	0.4	0.5	23.2	7.9	-	-	2.9	66.0	2.1	10.0	0.0	15.2
65	22.0	2.1	9.2	0.7	64.0	1.9	-	-	10.3	1.2	11.5	0.9	64.2	1.0
66	32.8	0.7	4.9	1.9	25.3	1.3	-	-	15.4	-	2.3	0.7	1.1	0.0
67	11.8	8.9	8.8	11.1	107.8	23.2	-	-	0.5	43.8	-	1.3	1.3	0.9
68	-	27.7	20.4	2.1	16.4	227.6	-	-	0.4	3.4	1.1	113.6	0.0	13.3
69	7.7	0.1	3.7	0.0	69.0	5.4	-	-	60.5	1.0	13.4	6.6	4.9	0.9
7	63.6	5.5	15.5	13.6	466.1	114.4	-	-	467.3	27.1	560.6	307.9	1.3	40.3
71	6.3	0.1	3.1	0.0	8.0	2.8	-	-	5.8	5.6	0.6	24.2	0.0	5.3
72	11.6	3.5	0.7	9.4	126.4	49.1	-	-	10.4	2.0	0.1	1.6	0.8	10.0
73	3.3	1.4	0.3	-	5.7	3.9	-	-	9.2	0.5	0.1	0.1	0.0	1.0
74	3.2	0.2	1.0	1.3	109.2	14.2	-	-	17.2	4.2	1.4	7.7	0.1	12.1
75	0.7	-	0.2	1.5	4.3	7.3	-	-	237.2	10.9	45.1	1.6	0.1	4.1
76	0.5	-	0.8	0.9	49.1	7.5	-	-	39.1	2.6	27.4	22.5	0.1	0.5
77	35.4	0.2	8.5	0.5	81.5	26.4	-	-	80.6	1.3	30.4	13.6	0.2	7.4
78	0.4	0.0	0.7	-	67.4	6.6	-	-	65.2	0.0	1.0	4.1	0.1	0.0
79	2.1	-	0.1	-	14.5	1.6	-	-	2.5	-	454.6	232.5	-	0.1
-	1.8	-	-	-	-	-	-	-	-	-	454.4	232.4	-	-
-	-	-	-	-	-	-	-	-	-	-	-	-	-	-
-	1.8	-	-	-	-	-	-	-	-	-	454.4	232.4	-	-
-	-	-	-	-	-	-	-	-	-	-	-	-	-	-
8	68.3	5.1	22.6	4.7	279.0	29.5	-	0.5	213.3	8.3	629.5	13.7	116.6	12.2
81	2.5	-	0.7	0.1	2.0	7.4	-	-	11.0	1.6	4.7	0.8	1.2	0.0
82	26.7	0.1	4.5	0.2	4.3	6.5	-	-	9.7	0.5	2.8	2.8	0.9	0.0
83	2.1	0.0	0.5	-	2.2	0.1	-	-	11.0	-	9.1	0.0	12.5	-
84	8.2	3.6	6.4	0.2	133.0	1.8	-	-	10.8	-	508.3	0.8	87.0	0.7
85	0.5	-	0.1	-	45.4	0.8	-	-	39.5	-	11.3	-	9.6	-
87	1.3	0.1	0.3	1.4	17.3	3.7	-	0.5	6.0	2.7	3.3	1.7	0.2	8.4
88	0.5	-	0.1	-	12.1	1.1	-	-	23.7	0.0	30.4	5.0	0.0	0.1
89	26.5	1.3	10.1	2.7	62.6	8.1	-	-	101.5	3.4	59.7	2.6	5.3	3.0
9	0.0	0.0	0.0	0.0	0.1	-	-	-	0.2	-	0.2	0.1	0.0	-

TABELL 13. SAMHANDELEN MED DE VIKTIGSTE LAND. HOVEDGRUPPER ETTER SITC. JANUAR-SEPTEMBER 1990. MILL. KR
(FORTS.) TRADE WITH PRINCIPAL COUNTRIES BY DIVISIONS OF THE SITC. JANUARY-SEPTEMBER 1990. MILLION KRONER

GRUPPE	SINGAPORE		THAILAND		CANADA		U S A		ARGENTINA		BRASIL		AUSTRALIA	
	INNFB.	UTF.	INNFB.	UTF.	INNFB.	UTF.	INNFB.	UTF.	INNFB.	UTF.	INNFB.	UTF.	INNFB.	UTF.
I ALT	549.4	952.5	233.5	277.0	2746.5	2872.6	10193.1	10820.5	282.2	164.8	567.0	382.5	283.5	523.5
0	5.4	30.4	56.7	9.2	235.0	41.7	465.5	738.9	103.5	1.3	245.3	245.6	30.6	51.2
00	-	-	-	0.2	-	-	6.5	-	-	-	-	-	0.0	0.0
01	-	0.2	0.1	-	-	-	2.2	0.7	-	-	0.3	-	8.8	0.8
02	-	0.3	0.0	-	-	18.1	0.1	115.9	-	-	0.0	0.0	-	27.6
03	2.1	28.3	11.7	6.7	144.1	19.6	223.0	611.1	-	1.3	0.2	245.5	0.2	21.4
04	0.7	0.4	8.8	0.0	70.1	2.3	54.3	6.1	4.8	-	-	0.0	0.3	1.2
05	0.2	-	17.0	-	5.0	0.0	155.5	0.1	98.6	-	56.6	0.0	21.1	0.0
06	-	0.0	17.5	-	0.6	0.0	2.1	0.1	0.1	-	0.0	-	0.1	0.0
07	-	0.0	0.2	-	0.2	0.6	1.8	0.6	-	-	184.8	-	0.0	0.0
08	-	0.0	0.8	-	12.8	0.9	12.9	3.8	-	-	3.3	-	-	0.2
09	2.3	1.1	0.8	2.3	2.2	0.1	7.1	0.5	-	-	0.1	0.0	0.0	0.0
1	0.0	0.4	4.1	0.0	2.7	0.2	87.2	4.3	0.8	-	19.2	0.0	5.1	0.2
11	0.0	0.4	-	0.0	2.0	0.2	19.6	4.0	0.8	-	0.9	0.0	5.1	0.2
12	-	0.1	4.1	-	0.7	-	67.7	0.3	-	-	18.2	-	-	-
2	2.6	2.7	5.6	0.2	1896.1	8.6	370.2	38.9	166.8	0.1	43.1	2.6	204.7	11.4
21	-	-	-	-	0.8	0.7	0.0	0.7	-	0.1	-	-	0.5	0.4
22	-	-	0.2	-	0.3	-	219.0	-	122.3	-	30.0	-	0.0	-
23	1.2	-	-	-	-	-	9.4	-	-	-	0.1	-	-	-
24	0.4	-	2.5	-	3.1	-	27.4	-	44.3	-	9.4	-	0.0	-
25	-	-	-	-	-	-	1.9	-	-	-	-	2.5	-	0.4
26	-	0.1	-	-	0.0	-	13.2	0.0	0.1	-	-	-	-	-
27	-	2.6	-	0.2	1.9	7.9	7.7	19.1	-	0.1	0.3	-	-	10.5
28	0.2	-	-	0.0	1888.6	-	80.0	17.7	-	-	2.4	0.0	201.6	-
29	0.8	0.1	2.9	-	1.4	0.0	11.6	1.3	-	-	1.0	-	2.5	0.1
3	-	0.0	-	-	3.6	2214.9	326.7	5253.1	-	-	-	-	13.6	0.2
32	-	-	-	-	0.0	0.0	86.3	-	-	-	-	-	13.6	-
33	-	0.0	-	-	3.6	2214.9	240.2	5253.1	-	-	-	-	-	0.2
34	-	-	-	-	-	-	0.2	-	-	-	-	-	-	-
35	-	-	-	-	-	-	-	-	-	-	-	-	-	-
4	0.1	0.8	0.0	0.2	1.9	2.0	3.6	9.8	4.0	-	1.5	0.3	-	0.3
41	-	0.0	-	-	1.9	1.9	2.5	7.9	-	-	-	0.3	-	0.3
42	0.1	-	0.0	0.0	-	0.1	0.6	-	4.0	-	1.5	-	-	-
43	-	0.8	-	0.2	-	-	0.5	1.9	-	-	-	-	-	0.0
5	1.6	160.4	0.6	209.8	35.2	52.2	503.4	387.0	0.2	4.4	8.2	14.9	6.3	184.3
51	-	99.2	0.1	1.4	6.2	1.6	73.8	19.3	0.0	0.5	1.1	2.0	-	104.0
52	-	16.4	0.1	5.5	1.3	25.5	51.0	89.3	0.1	0.2	0.8	3.8	0.4	23.8
53	0.0	11.9	-	0.3	0.3	0.2	45.2	55.9	-	2.0	0.1	1.4	0.0	0.0
54	0.4	1.7	0.0	2.2	1.8	1.6	58.8	23.8	-	0.1	0.1	2.7	5.4	14.6
55	-	3.8	0.1	0.9	0.4	1.7	23.6	17.4	0.0	-	0.3	-	0.1	2.7
56	-	11.1	-	194.2	10.6	0.0	0.0	98.1	-	-	-	1.0	-	15.5
57	-	11.0	-	3.7	13.1	14.0	36.5	32.1	-	1.2	-	1.6	-	9.1
58	1.1	0.6	0.0	0.0	0.6	0.1	36.6	3.7	-	-	3.6	0.0	0.0	0.5
59	0.0	4.7	0.3	1.6	0.8	7.5	177.9	47.6	-	0.3	2.3	2.4	0.5	14.0
6	11.3	85.9	29.3	42.7	261.1	196.9	521.3	2101.6	2.8	6.1	92.0	29.0	3.1	136.6
61	0.0	0.1	5.9	0.1	0.4	0.8	0.9	31.8	0.0	-	0.4	0.0	0.1	0.0
62	0.7	1.2	0.6	-	1.9	1.9	55.3	4.3	0.5	0.0	2.0	1.7	0.2	2.1
63	3.0	0.4	4.7	0.3	8.1	0.9	17.2	11.1	0.0	-	11.8	-	0.0	0.6
64	0.0	20.3	0.4	19.8	5.2	5.5	29.9	253.4	0.0	0.0	0.6	1.3	0.0	58.5
65	0.4	1.2	11.9	0.3	11.0	5.2	78.3	11.1	0.1	0.2	15.2	0.5	0.2	3.0
66	0.0	0.3	3.7	7.6	4.7	2.7	28.0	12.0	-	-	1.3	0.1	0.4	0.4
67	0.1	6.1	-	9.6	10.4	25.2	88.2	269.0	-	1.3	14.2	0.8	1.5	29.1
68	0.0	45.0	0.2	2.0	211.5	142.4	76.0	1439.1	-	4.2	42.0	23.8	0.0	36.7
69	7.0	11.5	1.8	3.0	7.9	12.4	147.4	69.8	2.1	0.4	4.6	0.9	0.7	6.3
7	484.9	640.2	10.7	12.0	273.8	284.0	6690.4	1887.4	0.8	150.9	99.0	79.8	15.0	80.8
71	1.3	49.3	0.0	0.3	16.9	6.3	388.4	339.2	0.0	0.5	1.3	8.7	0.0	0.9
72	2.7	18.5	0.0	2.2	32.4	99.6	471.5	116.4	0.0	3.0	7.6	2.4	7.9	18.9
73	0.0	0.5	-	-	1.0	2.2	28.4	10.9	-	-	0.0	-	1.0	0.1
74	2.2	77.5	0.1	1.0	15.0	28.9	417.4	152.0	0.0	2.7	0.8	4.0	1.0	15.3
75	59.0	21.6	5.2	1.5	18.6	7.1	1177.8	127.3	0.5	0.4	0.3	4.0	0.6	7.3
76	53.9	63.6	1.0	4.4	13.4	4.1	221.2	94.0	-	0.3	0.9	2.7	1.9	16.5
77	24.8	13.5	3.5	1.8	17.4	9.5	591.5	87.5	-	0.1	4.7	1.2	0.9	15.7
78	0.2	1.9	0.9	0.6	45.7	19.0	407.7	80.5	0.2	-	5.6	2.6	0.9	4.9
79	341.0	393.9	-	-	113.3	107.2	2986.5	879.7	0.0	144.0	77.8	54.5	0.7	1.1
	341.0	390.4	-	-	18.7	105.2	-	754.1	-	144.0	77.5	54.3	-	-
	-	-	-	-	-	104.1	-	754.1	-	-	-	-	-	-
	341.0	390.4	-	-	18.7	1.1	-	-	-	144.0	77.5	54.3	-	-
8	43.6	31.5	126.5	2.8	37.0	72.1	1209.3	398.7	3.3	2.0	58.7	10.3	5.0	58.5
81	0.0	2.2	0.7	-	1.3	2.5	9.0	5.9	-	0.0	0.0	-	-	1.5
82	4.4	0.3	7.8	0.1	1.4	8.0	11.4	101.7	0.1	0.0	1.0	0.0	0.3	1.8
83	0.9	0.0	6.8	-	0.0	0.3	2.2	0.6	0.0	-	0.2	-	-	0.1
84	22.6	0.1	73.6	0.0	2.0	1.6	72.5	14.9	2.7	-	13.4	0.0	0.3	0.1
85	1.6	-	20.5	-	6.1	0.4	9.9	0.3	0.3	-	40.4	-	0.0	0.1
87	1.1	14.2	0.0	0.6	12.2	26.2	410.8	167.3	-	0.1	0.1	6.8	1.9	16.4
88	0.7	0.2	0.8	0.0	0.8	0.2	153.5	7.4	0.2	-	0.5	0.0	0.1	0.1
89	12.2	14.5	16.2	2.0	13.2	33.0	540.0	100.6	0.2	1.9	3.1	3.5	2.4	38.4
9	0.0	0.1	0.0	-	0.1	0.0	15.5	0.8	-	-	-	-	0.0	-

TABELL 14. UTFØRSEL. VIKTIGERE VARER FORDELT PÅ BESTEMMELSESLAND
 EXPORTS OF PRINCIPAL COMMODITIES BY COUNTRY OF DESTINATION

VARENR. (H S)	VARE OG LAND	ENHET	SEPTEMBER 1990		JANUAR-SEPTEMBER 1990	
			MENGDE	VERDI	MENGDE	VERDI
				1000 KR.		1000 KR.
0302.1201	FERSK OPPDRETET LAKS	TONN	7159	273482	63419	2314797
	BE BELGIA		307	12603	2161	82703
	CH SVEITS		121	4939	1116	43861
	DE TYSKLAND (BRD)		816	34426	6824	273207
	DK DANMARK		1679	60095	10756	366017
	ES SPANIA		848	31646	7099	249047
	FR FRANKRIKE		1580	55102	14371	479254
	GB STORBRI. OG N.-IRL.		259	11280	1781	71634
	IT ITALIA		337	11131	3223	105295
	JP JAPAN		240	10954	3279	132434
	NL NEDERLAND		141	5628	1466	55515
	SE SVERIGE		281	12256	2604	107139
	US U S A		433	18217	8045	320000
	ANDRE LAND		119	5205	694	28691
0301.9100-9300						
0301.9909						
0302.1101-1109						
0302.1209-2900						
0302.5000						
0302.6200-6909						
0304.1001-1003	FERSK ELLER KJØLT FISK OG FILETER					
0304.1009	(UNNT. SILD), ELLERS	TONN	8578	66903	67901	457946
	BE BELGIA		219	2103	1659	15772
	DE TYSKLAND (BRD)		767	7509	7209	66206
	DK DANMARK		4136	27271	23651	170343
	ES SPANIA		56	3992	165	11619
	FR FRANKRIKE		1093	9740	8187	77091
	GB STORBRI. OG N.-IRL.		79	1319	631	8969
	NL NEDERLAND		399	3608	3565	31850
	SE SVERIGE		1289	4597	3093	30956
	ANDRE LAND		542	6762	19741	45140
0303.2201	FRYST OPPDRETET LAKS	TONN	5842	212080	28231	1040332
	DE TYSKLAND (BRD)		119	4510	1771	66418
	DK DANMARK		3077	105894	15351	549664
	FI FINLAND		-	-	11	590
	FR FRANKRIKE		1760	66486	5105	189518
	GB STORBRI. OG N.-IRL.		30	1024	206	7620
	IT ITALIA		76	2911	159	6532
	JP JAPAN		63	2523	381	15195
	NL NEDERLAND		13	478	108	3326
	SE SVERIGE		563	22082	4252	164820
	ANDRE LAND		141	6173	888	36649
0303.1000-2109						
0303.2209-4900	FRYST FISK ELLERS, IKKE FILETERT,	TONN				
0303.6000-7909	UNNTATT SILD		35959	185354	92160	589737
	DE TYSKLAND (BRD)		1628	17418	4526	53668
	DK DANMARK		676	9342	7412	74814
	EG EGYPT		356	921	1516	3807
	FR FRANKRIKE		62	1410	1365	16522
	GB STORBRI. OG N.-IRL.		396	2966	2407	22011
	JP JAPAN		15821	103195	39338	277291
	NG NIGERIA		6618	17302	9369	24362
	NL NEDERLAND		2907	7579	3830	13021
	SE SVERIGE		110	1318	420	8159
	TR TYRKIA		1455	4866	7330	24156
	ANDRE LAND		5929	19038	14645	71926
0304.2001-2004						
0304.2006-2009	FRYSTE FILETER AV FISK, UNNT. SILD	TONN	4804	106211	32300	716075
	AT ØSTERRIKE		0	37	165	5567
	CH SVEITS		56	1786	373	12087
	CS TSJEKKOSLOVAKIA		-	-	741	7097
	DE TYSKLAND (BRD)		1674	23560	7158	113184
	DK DANMARK		335	7045	1027	25712
	FI FINLAND		435	8138	3634	69668
	FR FRANKRIKE		367	8621	2328	59176
	GB STORBRI. OG N.-IRL.		804	24651	9225	223098
	IT ITALIA		-	-	325	11643
	SE SVERIGE		344	9450	3213	81956
	US U S A		630	20318	3039	89432
	ANDRE LAND		160	2605	1073	17454
0305.3002-3009						
0305.4100-4900	SALTET ELLER TØRKET FISK, I.E.N.,					
0305.6200-6909	HERUNDER FILETER	TONN	2542	93112	18904	617515
	DK DANMARK		115	2539	2549	65413
	ES SPANIA		91	1769	1133	28118
	FR FRANKRIKE		135	4032	997	46410
	IT ITALIA		655	23015	3981	134245
	PT PORTUGAL		1253	33951	8625	211460
	SE SVERIGE		114	12934	359	31526
	US U S A		58	6041	484	48688
	ANDRE LAND		122	8830	777	51655
0305.5101-5104						
0305.5901-5902	TØRRFISK	TONN	591	59801	2864	212698
0305.5904,5907	AO ANGOLA		-	-	85	2427
	CM KAMERUN		-	-	230	7841
	IT ITALIA		492	54210	1544	168225
	NG NIGERIA		34	1132	299	7151
	US U S A		5	291	98	4447
	ANDRE LAND		60	4167	608	22606

TABELL 14. UTFØRSEL. VIKTIGERE VARER FORDELT PÅ BESTEMMELSESLAND
 (FORTS.) EXPORTS OF PRINCIPAL COMMODITIES BY COUNTRY OF DESTINATION

VARENDR. (H S)	VARE OG LAND	ENHET	SEPTEMBER 1990		JANUAR-SEPTEMBER 1990			
			MENGDE	VERDI	MENGDE	VERDI		
			1000 KR.		1000 KR.			
0305.5107	KLIPPFISK	TONN	3607	114316	32628	909208		
0305.5903			AO ANGOLA	25	750	102	4491	
0305.5905-5906			BR BRASIL	498	15252	8774	244474	
0305.5908			CG KONGO	15	262	1480	24328	
			CH SVEITS	60	2652	351	14955	
			DE TYSKLAND (BRD)	44	1764	408	13188	
			DO DEN DOMINIK. REPUBL.	46	856	361	6733	
			FR FRANKRIKE	297	10397	1916	66297	
			GA GABON	45	780	668	11716	
			GP GUADELOUPE	40	970	516	12234	
			IT ITALIA	598	21398	2289	85750	
			JM JAMAICA	355	4742	2247	30315	
			MQ MARTINIQUE	131	3234	1225	29484	
			MX MEXICO	160	4603	387	11443	
			PT PORTUGAL	925	36083	7425	250562	
			ZR ZAIRE	38	633	1484	21454	
			ANDRE LAND	331	9940	2995	81786	
0306.1100-2900	KREPSDYR OG BLØTDYR, IKKE HERMETISKE	TONN	867	21010	8272	320863		
0307.1000-9900			DK DANMARK	86	1712	1011	17530	
			FR FRANKRIKE	83	4882	435	24541	
			GB STORBRIIT. OG N.-IRL.	0	2	106	3462	
			IS ISLAND	77	691	1694	19251	
			JP JAPAN	108	3289	2416	187168	
			SE SVERIGE	181	7865	1368	53781	
			ANDRE LAND	332	2568	1242	15130	
0406.1000-9000			OST OG OSTEMASSE	TONN	2243	39864	19597	334971
					AU AUSTRALIA	220	4894	1288
	CA CANADA	61			1784	636	18064	
	DE TYSKLAND (BRD)	16			437	438	11469	
	GB STORBRIIT. OG N.-IRL.	83			2009	523	12616	
	JP JAPAN	549			6163	5310	61438	
	MX MEXICO	-			-	568	9788	
	SE SVERIGE	132			3064	1454	33002	
	US U S A	791			17090	5097	115910	
	ANDRE LAND	390			4424	4282	45049	
1504.2020,2090	SILDEOLJE OG ANNEN FISKEOLJE	TONN	3358	5916	37849	58174		
			DE TYSKLAND (BRD)	5	162	752	1837	
			DK DANMARK	779	1070	4405	6621	
			GB STORBRIIT. OG N.-IRL.	2525	3956	26483	38001	
			NL NEDERLAND	-	-	5480	5850	
			ANDRE LAND	48	727	728	5864	
1604	FISK, TILBEREDT ELLER KONSERVERT, KAVIAR OG KAVIARETTERLIKNINGER AV ROGN	TONN	2399	57044	21299	496852		
			AT ØSTERRIKE	0	9	186	5027	
			AU AUSTRALIA	81	2600	575	18737	
			CA CANADA	28	1072	155	6008	
			CH SVEITS	69	2076	1605	44036	
			DE TYSKLAND (BRD)	121	2533	1609	23197	
			DK DANMARK	72	773	451	9143	
			FI FINLAND	94	2698	628	15038	
			FR FRANKRIKE	92	1872	760	14894	
			GB STORBRIIT. OG N.-IRL.	-	-	40	440	
			IT ITALIA	359	11123	3185	93343	
			SE SVERIGE	382	10090	5646	121297	
			US U S A	365	10836	2419	79759	
			ANDRE LAND	734	11363	4041	65932	
1605			KREPSDYR OG BLØTDYR, TILBEREDT ELLER KONSERVERT	TONN	1681	75820	11997	581151
					CH SVEITS	13	672	89
	DE TYSKLAND (BRD)	25			1458	138	9072	
	DK DANMARK	335			14010	2341	103628	
	FI FINLAND	142			5755	1293	55046	
	FR FRANKRIKE	42			2535	266	16330	
	GB STORBRIIT. OG N.-IRL.	443			19803	3683	177155	
	JP JAPAN	-			-	17	801	
	SE SVERIGE	442			21306	3359	176473	
	ANDRE LAND	239			10281	810	38069	
2301.2000	MJØL OG PELLETER AV FISK, KREPSDYR ELLER BLØTDYR	TONN			528	2318	32770	117282
			CH SVEITS	-	-	4682	15458	
			FI FINLAND	127	437	5710	22410	
			FR FRANKRIKE	94	446	1322	4667	
			GB STORBRIIT. OG N.-IRL.	73	373	1250	4767	
			SE SVERIGE	199	869	17081	58000	
			TW TAIWAN	6	60	184	596	
	ANDRE LAND	29	132	2542	11384			

TABELL 14. UTFØRSEL. VIKTIGERE VARER FORDELT PÅ BESTEMMELSESLAND
 (FORTS.) EXPORTS OF PRINCIPAL COMMODITIES BY COUNTRY OF DESTINATION

VARENR. (H S)	VARE OG LAND	ENHET	SEPTEMBER 1990		JANUAR-SEPTEMBER 1990	
			MENGDE	VERDI	MENGDE	VERDI
				1000 KR.		1000 KR.
2709.0000	RÅOLJE	TONN	5751021	8142679	49362558	47331391
	BE BELGIA		70500	101892	559838	579882
	CA CANADA		585668	832999	2154555	2213711
	DE TYSKLAND (BRD)		253793	369647	1770776	1814691
	DK DANMARK		149636	216067	842689	864429
	FR FRANKRIKE		395462	573816	4251087	4169230
	GB STORBRIIT. OG N.-IRL.		2972681	4146263	25140395	23727053
	IL ISRAEL		-	-	125053	106846
	IT ITALIA		71375	103171	71375	103171
	NL NEDERLAND		523616	755229	5232705	5142132
	PL POLEN		70550	101917	70550	101917
	PT PORTUGAL		67163	97085	67163	97085
	SE SVERIGE		297685	429661	3254233	3205322
	US U S A		222203	312776	4996659	4465474
	ANDRE LAND		70689	102156	825480	740448
2710.0011-0094	PETROLEUMSPRODUKTER (UNNT. SMØRE- OLJER MV.)	KUB.M.	721858	969527	7251858	6881727
	BE BELGIA		-	-	40677	27178
	DE TYSKLAND (BRD)		93639	147635	1488205	1522495
	DK DANMARK		60543	91312	456317	474458
	FO FÆRØYENE		13966	19764	135310	140971
	FR FRANKRIKE		131356	201123	971751	983529
	GB STORBRIIT. OG N.-IRL.		148934	177551	839028	763688
	IT ITALIA		60716	49728	479597	328871
	NL NEDERLAND		52044	60143	726960	619064
	SE SVERIGE		97380	140350	1119268	1067052
	US U S A		36651	45553	820674	785688
	ANDRE LAND		26629	36369	174071	168733
2711.2100	NATURGASS, I GASSFORM	1000 KUB.M.	1989229	1136679	18421391	10179453
	BE BELGIA		178557	94635	1618914	835392
	DE TYSKLAND (BRD)		635028	336565	5677785	2930314
	FR FRANKRIKE		434872	230482	3849335	1986878
	GB STORBRIIT. OG N.-IRL.		549256	373494	5545790	3534339
	NL NEDERLAND		191516	101503	1729567	892530
	ANDRE LAND		-	-	-	-
3901-3906	POLYMERER, UBEARBEIDDE	TONN	25759	173472	276165	1724826
	BE BELGIA		273	990	2361	10176
	DE TYSKLAND (BRD)		5254	32043	66171	380187
	DK DANMARK		3431	23115	32746	215886
	ES SPANIA		0	6	1910	10454
	FI FINLAND		3923	25525	33109	210111
	FR FRANKRIKE		681	4525	7706	46876
	GB STORBRIIT. OG N.-IRL.		3942	29995	45009	306541
	IE IRLAND		247	1846	2463	17514
	IS ISLAND		79	608	1192	8383
	IT ITALIA		232	1489	3625	23184
	LU LUXEMBOURG		113	851	584	4478
	MZ MOSAMBIK		-	-	590	4096
	NL NEDERLAND		176	1448	3774	28116
	SE SVERIGE		7210	47712	55346	351355
	SG SINGAPORE		19	575	228	7201
	ANDRE LAND		181	2743	19350	100267
3907-3914	POLYETERE, POLYESTERE, POLYAMIDER, HARPIKSER, POLYURETANER, SILIKONER, NATURLIGE POLYMERER MV., UBEARBEIDDE	TONN	7991	97386	61021	862670
	AT ØSTERRIKE		296	2461	1283	14845
	CA CANADA		18	300	1134	10371
	DE TYSKLAND (BRD)		547	9764	4768	92979
	DK DANMARK		834	11314	6356	96105
	ES SPANIA		128	1777	1078	18175
	FI FINLAND		218	3092	2040	30518
	FR FRANKRIKE		278	4439	2948	60061
	GB STORBRIIT. OG N.-IRL.		421	8756	3714	72850
	IT ITALIA		238	5092	1890	45699
	NL NEDERLAND		687	8865	5685	77603
	SE SVERIGE		1665	18015	13913	149390
	SG SINGAPORE		38	564	280	3814
	TR TYRKIA		19	1061	355	17872
	US U S A		95	4337	709	28730
	ANDRE LAND		2508	17549	14868	143658
3915-3921	AVFALL, SKRAP OG HALVFABRIKATER AV PLAST	TONN	4606	71603	36660	555305
	DE TYSKLAND (BRD)		241	2842	1921	25240
	DK DANMARK		543	9036	4393	69984
	FI FINLAND		209	3537	2756	44388
	FR FRANKRIKE		178	2132	1923	24712
	GB STORBRIIT. OG N.-IRL.		1070	13636	7975	96199
	IT ITALIA		30	518	306	5078
	NL NEDERLAND		129	3175	644	11786
	SE SVERIGE		1731	29603	13579	231433
	ANDRE LAND		476	7122	3162	46485

TABELL 14. UTFØRSEL, VIKTIGERE VARER FORDELT PÅ BESTEMMELSESLAND
 (FORTS.) EXPORTS OF PRINCIPAL COMMODITIES BY COUNTRY OF DESTINATION

VARENØR. (H S)	VARE OG LAND	ENHET	SEPTEMBER 1990		JANUAR-SEPTEMBER 1990	
			MENGDE	VERDI	MENGDE	VERDI
			1000 KR.		1000 KR.	
3922-3926	FERDIGE VARER AV PLAST (UNNT. MØBLER, LEKETØY MV.)	TONN	1801	50003	17082	458491
	CA CANADA		11	802	137	6946
	DE TYSKLAND (BRD)		204	4916	1165	29483
	DK DANMARK		170	4713	2210	52665
	FI FINLAND		141	4042	1444	36852
	FR FRANKRIKE		29	991	482	12133
	GB STORBRIIT. OG N.-IRL.		261	5658	2365	50950
	IS ISLAND		140	2386	741	13712
	NL NEDERLAND		37	1147	330	11820
	SE SVERIGE		688	19075	6913	190187
	US U S A		24	923	311	9615
	ANDRE LAND		96	5352	986	44127
4301.1000-8000	RÅ PELLSSKINN (UNNT. KLIPP)	STK.	16710	3240	992137	253691
	CH SVEITS		-	-	1933	487
	DE TYSKLAND (BRD)		-	-	1298	278
	DK DANMARK		1219	308	752073	199120
	ES SPANIA		-	-	1367	319
	FI FINLAND		45	10	27461	6491
	GB STORBRIIT. OG N.-IRL.		1510	207	26216	5146
	IT ITALIA		-	-	7516	1702
	JP JAPAN		4000	398	65193	15430
	KR KOREA, REPUBLIKKEN		8881	2013	54294	13915
	SE SVERIGE		40	5	23888	4386
	US U S A		-	-	3861	712
	ANDRE LAND		1015	299	27037	5707
4407-4408	TRELAST, SKÅRET ELLER HØVLET, UNNT. PARKETTSTAV FAST MÅL	KUB.M.	46887	77322	481101	761423
	BE BELGIA		2553	3912	13868	20475
	CH SVEITS		930	1869	12154	22102
	DE TYSKLAND (BRD)		15870	27050	168316	272551
	DK DANMARK		3783	5685	30710	44581
	FR FRANKRIKE		890	1808	21099	34551
	GB STORBRIIT. OG N.-IRL.		7727	13306	78026	124061
	NL NEDERLAND		8697	15208	79401	118197
	SE SVERIGE		5638	9120	57298	91755
	ANDRE LAND		799	1363	20229	33150
4701.0000	MEKANISK TREMASSE TØRRVEKT	TONN	15017	37294	134065	351404
	BE BELGIA		564	1193	7619	19718
	DE TYSKLAND (BRD)		5914	13970	29460	68512
	DK DANMARK		646	1862	7293	17680
	FI FINLAND		4	5	1120	3086
	FR FRANKRIKE		1022	2740	13661	43736
	GB STORBRIIT. OG N.-IRL.		1454	3775	27569	74177
	IN INDIA		-	-	2000	3199
	IT ITALIA		1399	3419	11709	29141
	NL NEDERLAND		2166	6227	17591	51053
	SE SVERIGE		925	2349	6875	20782
	ANDRE LAND		923	1755	9169	20318
4702-4705	CELLULOSE (HERUNDER DISSOLVINGMASSE) TØRRVEKT	TONN	28993	129389	324310	1625194
	AT ØSTERRIKE		365	2123	3278	20414
	BE BELGIA		568	2708	26051	128488
	CS TSJEKKOSLOVAKIA		51	267	300	1753
	DD TYSKLAND (DDR)		99	576	819	4921
	DE TYSKLAND (BRD)		7561	33904	88139	442912
	DK DANMARK		65	1019	7596	39181
	ES SPANIA		518	2237	4456	20056
	FI FINLAND		551	2408	3615	17289
	FR FRANKRIKE		2549	10353	25302	123637
	GB STORBRIIT. OG N.-IRL.		5575	26785	50999	256200
	IT ITALIA		1601	6138	6514	27109
	NL NEDERLAND		4187	17379	31433	152015
	PL POLEN		970	4319	1049	4726
	SE SVERIGE		3467	16225	41131	197310
	SU SOVJETUNIONEN		-	-	26026	158331
	ANDRE LAND		867	2947	7603	30851
4801.0000	AVISAPAPIR I RULLER ELLER ARK	TONN	70304	261005	616909	2195013
	AE ARABISKE EMIRATER		661	1819	12097	34695
	AU AUSTRALIA		1159	3936	9247	34842
	BE BELGIA		3336	10792	24122	89672
	BR BRASIL		-	-	428	1234
	CH SVEITS		1291	5102	9601	36504
	DE TYSKLAND (BRD)		11539	42762	105272	393815
	DK DANMARK		265	1260	29553	107103
	ES SPANIA		4187	20776	30700	133499
	FR FRANKRIKE		4244	15145	39762	154981
	GB STORBRIIT. OG N.-IRL.		20323	78653	139761	503554
	GR HELLAS		1815	5921	14826	47438
	IE IRLAND		1825	7686	11028	45547
	IL ISRAEL		44	153	6069	18081
	IS ISLAND		158	526	6026	17461
	IT ITALIA		2952	10271	22518	76601
	NL NEDERLAND		8412	31499	56734	208146
	PK PAKISTAN		362	960	8867	24280
	PT PORTUGAL		599	2483	6115	25087
	SE SVERIGE		64	232	664	2293
	TH THAILAND		269	752	7808	19107
	TN TUNISIA		939	2577	4001	11403
	TW TAIWAN		742	2327	21998	64672
	US U S A		2462	6260	23701	62766
	ANDRE LAND		2653	9114	26012	82233

TABELL 14. UTFØRSEL. VIKTIGERE VARER FORDELT PÅ BESTEMMELSESLAND
 (FORTS.) EXPORTS OF PRINCIPAL COMMODITIES BY COUNTRY OF DESTINATION

VARENØR. (H S)	VARE OG LAND	ENHET	SEPTEMBER 1990		JANUAR-SEPTEMBER 1990	
			MENGDE	VERDI	MENGDE	VERDI
			1000 KR.		1000 KR.	
4802.5100-6000	ANNET TRYKKPAPIR	TONN	28933	133342	214634	1009442
	AU AUSTRALIA		1500	6050	3326	14313
	DE TYSKLAND (BRD)		10617	49221	66407	309007
	DK DANMARK		446	2592	4287	23393
	ES SPANIA		390	2293	2246	13048
	FR FRANKRIKE		716	3768	8932	46083
	GB STORBRIIT. OG N.-IRL.		4870	25463	50048	254764
	IN INDIA		734	2288	3887	13460
	JP JAPAN		2036	7778	16722	64909
	NL NEDERLAND		1531	6990	9028	41596
	SE SVERIGE		83	455	1114	7055
	SU SOVJETUNIONEN		-	-	1984	12086
	US U S A		4136	17201	33031	142733
	ANDRE LAND		1872	9244	13621	66994
4804	KRAFTPAPIR OG KRAFTPAPP, UBESTRØKET	TONN	11778	57020	106030	514933
	AT ØSTERRIKE		27	199	594	4302
	BE BELGIA		610	3087	7633	37288
	CH SVEITS		249	1687	2604	15586
	DE TYSKLAND (BRD)		3696	15414	38558	179214
	DK DANMARK		310	1564	2472	13750
	GB STORBRIIT. OG N.-IRL.		4047	20030	29238	135997
	NL NEDERLAND		1157	6888	8641	49570
	SE SVERIGE		141	943	2552	18015
	ANDRE LAND		1542	7208	13739	61211
4805.3000	SULFITOMSLAGSPAPIR	TONN	1732	12505	11960	87778
	AU AUSTRALIA		59	678	343	4221
	BE BELGIA		20	151	856	6044
	DE TYSKLAND (BRD)		276	1734	2232	14122
	DK DANMARK		82	600	466	3940
	GB STORBRIIT. OG N.-IRL.		922	6132	5358	34605
	NL NEDERLAND		26	173	192	1367
	SE SVERIGE		45	464	730	6587
	TR TYRKIA		127	1106	336	2917
	ANDRE LAND		176	1487	1445	13975
4806.2000	GREASEPROOF	TONN	1995	22053	24445	254561
	AU AUSTRALIA		40	515	263	3505
	DE TYSKLAND (BRD)		192	2073	1062	10852
	DK DANMARK		100	1270	975	12356
	FR FRANKRIKE		116	1578	723	9103
	GB STORBRIIT. OG N.-IRL.		322	3626	2807	31424
	SE SVERIGE		217	2839	1238	15748
	SU SOVJETUNIONEN		347	3473	10230	100682
	TR TYRKIA		103	1192	905	10031
	US U S A		353	3194	3888	37345
	ANDRE LAND		204	2294	2355	23515
7202.1100-1900	FERROMANGAN	TONN	10443	48672	129224	696650
	AT ØSTERRIKE		450	1967	3432	16622
	AU AUSTRALIA		217	1150	1558	8985
	BE BELGIA		1275	5756	10172	55141
	CA CANADA		-	-	3063	18795
	CH SVEITS		850	3447	2250	9013
	DE TYSKLAND (BRD)		1700	8564	20309	106216
	FI FINLAND		2290	10134	8264	38000
	FR FRANKRIKE		325	1984	16036	95171
	GB STORBRIIT. OG N.-IRL.		1644	8575	18120	109463
	IT ITALIA		-	-	3666	18593
	LU LUXEMBOURG		-	-	3430	14494
	PK PAKISTAN		-	-	2000	13684
	SE SVERIGE		1045	4369	10698	53606
	US U S A		-	-	6807	44234
	ANDRE LAND		647	2726	19419	94634
7202.2100	FERROSILISIUM, SOM INNEHOLDER OVER 55 PST. SI	TONN	30074	125526	296634	1286081
	AU AUSTRALIA		426	1486	2236	9003
	BE BELGIA		77	210	5869	25502
	DE TYSKLAND (BRD)		4798	21349	70878	329810
	DK DANMARK		420	2076	2155	9936
	FI FINLAND		605	2815	4915	22637
	FR FRANKRIKE		627	3437	7545	39421
	GB STORBRIIT. OG N.-IRL.		1970	7501	35722	147430
	IR IRAN		-	-	5296	25674
	IT ITALIA		2681	14021	22774	100360
	JP JAPAN		11802	47381	76417	330797
	KR KOREA, REPUBLIKKEN		488	1967	3948	15979
	NL NEDERLAND		240	639	4347	12794
	SE SVERIGE		707	3132	12657	56895
	TW TAIWAN		81	319	7488	28363
	US U S A		4152	14692	22683	81019
	ANDRE LAND		998	4501	11706	50462

TABELL 14. UTFØRSEL. VIKTIGERE VARER FORDELT PÅ BESTEMMELSESLAND
 (FORTS.) EXPORTS OF PRINCIPAL COMMODITIES BY COUNTRY OF DESTINATION

VARENR. (H S)	VARE OG LAND	ENHET	SEPTEMBER 1990		JANUAR-SEPTEMBER 1990	
			MENGDE	VERDI	MENGDE	VERDI
			1000 KR.		1000 KR.	
7202.3000	FERROSILICOMANGAN	TONN	13252	49793	145552	628949
	BE BELGIA		500	2068	15609	72279
	DE TYSKLAND (BRD)		6450	23673	34008	142226
	DK DANMARK		900	3635	3658	17067
	FI FINLAND		-	-	8022	39683
	FR FRANKRIKE		1100	4406	23219	104271
	GB STORBRIIT. OG N.-IRL.		423	1839	12292	55955
	GR HELLAS		-	-	1218	4489
	IE IRLAND		-	-	600	2618
	IT ITALIA		1870	6345	15474	62366
	LU LUXEMBOURG		-	-	2800	11481
	NL NEDERLAND		400	1617	1800	7521
	SE SVERIGE		959	3806	6967	30738
	US U S A		-	-	6655	28619
	ANDRE LAND		650	2402	13231	49635
7208-7212	FLATVALSEDE PRODUKTER AV JERN OG STÅL	TONN	12817	64013	123036	606406
	CH SVEITS		1088	7805	6765	44803
	DE TYSKLAND (BRD)		734	2307	4622	17551
	DK DANMARK		2080	10832	18761	101865
	FI FINLAND		428	2453	1950	10867
	GB STORBRIIT. OG N.-IRL.		2673	11718	29564	132036
	PK PAKISTAN		-	-	60	241
	SE SVERIGE		2949	15885	39671	208120
	US U S A		1977	8091	11766	50781
	ANDRE LAND		887	4921	9877	40141
7213-7216	STANGSTÅL OG PROFILSTÅL	TONN	25580	73627	228077	630447
	CA CANADA		-	-	3531	6282
	DE TYSKLAND (BRD)		7011	18285	56677	149718
	DK DANMARK		2662	7823	16139	52500
	FI FINLAND		49	150	4137	12414
	GB STORBRIIT. OG N.-IRL.		4117	11483	49988	126304
	IE IRLAND		-	-	9858	22756
	IT ITALIA		4912	13165	16057	42632
	JP JAPAN		-	-	7974	18595
	NL NEDERLAND		1524	4477	14817	46955
	SE SVERIGE		2829	9075	21718	70137
	ANDRE LAND		2475	9169	27183	82154
7308	JERN-OG STÅLKONSTRUKSJONER OG DELER (UNNT. PREFABRIKERTE BYGNINGER)	TONN	2081	25347	18537	260396
	BW BOTSWANA		-	-	8	203
	DK DANMARK		116	1305	791	14947
	FI FINLAND		8	200	667	6412
	GB STORBRIIT. OG N.-IRL.		20	800	1169	20820
	NL NEDERLAND		18	342	2009	24093
	SE SVERIGE		866	14481	8747	124409
	ANDRE LAND		1053	8219	5147	69512
7402.0000	KOPPER, ULEGERT, UBEARBEIDD	TONN	5446	60955	40794	511105
7403.1100-1900	DE TYSKLAND (BRD)		239	4070	3702	60674
	FR FRANKRIKE		815	14540	7208	119802
	GB STORBRIIT. OG N.-IRL.		563	10089	5621	95932
	NL NEDERLAND		350	6306	4249	69640
	SE SVERIGE		831	14897	6002	101161
	ANDRE LAND		2647	11053	14013	63896
7502.1000	NIKKEL, ULEGERT, UBEARBEIDD	TONN	5263	343657	44330	2577553
	AU AUSTRALIA		18	1219	162	10581
	BR BRASIL		74	4554	352	20599
	CA CANADA		148	10066	1266	76315
	DE TYSKLAND (BRD)		19	1302	1719	93374
	FR FRANKRIKE		-	-	229	11332
	GB STORBRIIT. OG N.-IRL.		189	12887	1752	103683
	HK HONG KONG		152	9245	1721	111971
	IN INDIA		-	-	140	7763
	IT ITALIA		9	659	193	10643
	JP JAPAN		604	34424	5283	299424
	KR KOREA,REPUBLIKKEN		-	-	486	26834
	NL NEDERLAND		1250	85195	10657	627317
	SE SVERIGE		136	9153	1003	57349
	SG SINGAPORE		48	2948	481	30819
	US U S A		2607	171469	18248	1054895
	ANDRE LAND		9	536	638	34653
7601.1000	ALUMINIUM, ULEGERT, UBEARBEIDD	TONN	15190	175008	153381	1762386
	BE BELGIA		-	-	324	4098
	CH SVEITS		-	-	3045	33456
	DE TYSKLAND (BRD)		3460	39367	30066	356315
	FI FINLAND		199	2314	415	5208
	FR FRANKRIKE		805	9525	13993	157958
	GB STORBRIIT. OG N.-IRL.		1551	18564	12318	142067
	IT ITALIA		2222	21639	19325	225337
	JP JAPAN		549	10988	1514	30288
	LU LUXEMBOURG		-	-	364	3894
	NL NEDERLAND		6315	71334	64651	717489
	SE SVERIGE		33	414	6501	71823
	ANDRE LAND		56	864	863	14453

TABELL 14. UTFØRSEL. VIKTIGERE VARER FORDELT PÅ BESTEMMELSESLAND
 (FORTS.) EXPORTS OF PRINCIPAL COMMODITIES BY COUNTRY OF DESTINATION

VARENØR. (H S)	VARE OG LAND	ENHET	SEPTEMBER 1990		JANUAR-SEPTEMBER 1990	
			MENGDE	VERDI	MENGDE	VERDI
			1000 KR.		1000 KR.	
7601.2000	ALUMINIUM, LEGERT, UBEARBEIDD	TONN	54823	651835	431078	5320279
	AT ØSTERRIKE		1844	21340	16827	203064
	BE BELGIA		1664	19117	15885	194001
	CH SVEITS		1248	15880	11351	146091
	DE TYSKLAND (BRD)		14347	173176	113820	1415730
	DK DANMARK		940	11473	8216	108062
	ES SPANIA		217	2529	2878	34123
	FI FINLAND		124	1471	741	9474
	FR FRANKRIKE		9438	113063	71465	892494
	GB STORBRI. OG N.-IRL.		9788	117706	85022	1063083
	IL ISRAEL		35	391	147	1883
	IT ITALIA		5914	68999	47106	565265
	LU LUXEMBOURG		204	2084	1209	13639
	NL NEDERLAND		4378	49825	34186	398448
	PT PORTUGAL		2957	34418	11317	138471
	SE SVERIGE		1723	20363	9889	124629
	ANDRE LAND		-	-	1039	11820
7604,7605	ALUMINIUMSTENGER, -PROFILER OG -TRÅD	TONN	3726	67000	34264	614359
	AT ØSTERRIKE		163	1948	926	11406
	BE BELGIA		118	2338	895	18753
	CH SVEITS		99	2347	527	12356
	DE TYSKLAND (BRD)		1295	16716	10065	130835
	DK DANMARK		230	3683	2283	38596
	FI FINLAND		50	1676	827	16377
	FR FRANKRIKE		175	2192	2547	31869
	GB STORBRI. OG N.-IRL.		529	10215	6026	110373
	IT ITALIA		324	3900	2990	36347
	LU LUXEMBOURG		-	-	51	596
	NL NEDERLAND		93	2188	746	18658
	SE SVERIGE		583	18272	5417	168465
	ANDRE LAND		66	1524	964	19729
7606	ALUMINIUMPLATER OG -BÅND OVER 0,2 MM TYKKELSE	TONN	5372	95806	68646	1099635
	AE ARABISKE EMIRATER		119	2135	509	10218
	BE BELGIA		108	1661	1575	25201
	CA CANADA		-	-	2049	23623
	CH SVEITS		279	4408	1772	28665
	DE TYSKLAND (BRD)		946	18718	13247	214579
	DK DANMARK		655	15834	5804	126362
	FI FINLAND		333	5747	2212	40452
	FR FRANKRIKE		249	4075	9614	133200
	GB STORBRI. OG N.-IRL.		1313	20954	14253	218641
	IT ITALIA		22	301	1617	18752
	JP JAPAN		123	1741	742	11157
	NL NEDERLAND		412	6668	6311	89957
	SE SVERIGE		735	12229	5566	96092
	US U S A		-	-	1050	14181
	ANDRE LAND		80	1334	2325	48557
7901.1100-1200	SINK, ULEGERT, UBEARBEIDD	TONN	8821	88684	76717	790626
	DE TYSKLAND (BRD)		2018	19384	20455	205677
	DK DANMARK		420	4459	3283	33553
	GB STORBRI. OG N.-IRL.		1755	17688	16169	171005
	IT ITALIA		2000	19684	6395	65326
	NL NEDERLAND		-	-	1001	10896
	SE SVERIGE		1400	14113	10878	111079
	US U S A		1100	12090	16307	169345
	ANDRE LAND		128	1265	2229	23745
8425-8428	MASKINER OG APPARATER FOR LØFTING, LASTING OG LOSSING	STK.	1303	69777	8047	590498
	AU AUSTRALIA		-	-	6	6754
	CA CANADA		35	450	495	10493
	DE TYSKLAND (BRD)		317	10256	1518	73150
	DK DANMARK		304	4769	610	37603
	ES SPANIA		7	1189	47	27442
	FI FINLAND		32	3055	239	10952
	GB STORBRI. OG N.-IRL.		45	5999	255	35657
	IT ITALIA		11	3149	139	24554
	JP JAPAN		6	432	68	13498
	KR KOREA, REPUBLIKKEN		45	12018	129	38965
	NL NEDERLAND		6	1665	85	15681
	PL POLEN		-	-	30	2166
	SE SVERIGE		147	3510	1774	84159
	US U S A		30	1293	545	33795
	YU JUGOSLAVIA		-	-	2	43
	ANDRE LAND		318	21991	2105	175588
8432.1000-8000	LANDBRUKSMASKINER FOR JORDBEARB.	STK.	1129	33642	19830	325126
	CA CANADA		31	1037	289	8556
	DE TYSKLAND (BRD)		210	7557	1331	40697
	DK DANMARK		86	3561	1216	40679
	ES SPANIA		180	4986	974	25513
	FI FINLAND		23	898	9619	70321
	FR FRANKRIKE		251	7960	1871	55865
	GB STORBRI. OG N.-IRL.		18	780	548	17159
	IT ITALIA		26	660	392	8654
	NL NEDERLAND		44	1463	288	8313
	SE SVERIGE		217	3461	2131	25750
	ANDRE LAND		43	1278	1171	23622

TABELL 14. UTFØRSEL. VIKTIGERE VARER FORDELT PÅ BESTEMMELSESLAND
 (FORTS.) EXPORTS OF PRINCIPAL COMMODITIES BY COUNTRY OF DESTINATION

VARENR. (H S)	VARE OG LAND	ENHET	SEPTEMBER 1990		JANUAR-SEPTEMBER 1990	
			MENGDE	VERDI	MENGDE	VERDI
				1000 KR.		1000 KR.
8471	AUTOMATISKE DATABASEHANDLINGSMASKINER OG ENHETER TIL DISSE	STK.	25579	106874	169366	1174389
	AE ARABISKE EMIRATER		-	-	4	597
	AU AUSTRALIA		48	443	590	5949
	BE BELGIA		67	276	643	2983
	CH SVEITS		241	848	1934	10384
	DE TYSKLAND (BRD)		9527	37198	50733	268935
	DK DANMARK		559	3557	11693	122426
	ES SPANIA		35	627	680	12057
	FI FINLAND		153	743	2608	25765
	FR FRANKRIKE		1407	5200	8992	74063
	GB STORBRIIT. OG N.-IRL.		445	5180	7028	99920
	IT ITALIA		4129	12469	20431	65458
	JP JAPAN		333	4772	2554	14566
	KR KOREA,REPUBLIKKEN		44	217	76	10353
	NL NEDERLAND		183	1148	2061	117507
	SE SVERIGE		1521	10859	14435	96644
	SU SOVJETUNIONEN		156	2120	1635	47206
	TR TYRKIA		2	7	24	1159
	US U S A		5621	14834	35544	98837
	ANDRE LAND		1108	6377	7701	99601
8516.2100-2909 8516.5000-6009	ELEKTRISKE RADIATORER, OVNER, KAMINER, KOMFYRER,STEKOVNER OG KOMPLETTE KOKEPLATER	STK.	83981	31810	574607	229855
	AT ØSTERRIKE		6445	2135	25094	8645
	CA CANADA		-	-	6406	710
	CH SVEITS		1190	397	8460	2815
	DE TYSKLAND (BRD)		5252	1612	54134	15144
	DK DANMARK		5869	2227	51834	19788
	FI FINLAND		24085	7248	118123	35461
	FR FRANKRIKE		9029	1967	88150	17891
	GB STORBRIIT. OG N.-IRL.		1853	353	32436	9205
	SE SVERIGE		23927	13950	153141	110634
	ANDRE LAND		6331	1921	36829	9562
8708	DELER OG TILBEHØR TIL MOTOR- KJØRETØYER UNDER POS. 8701-8705	TONN	2272	111046	18837	944327
	BE BELGIA		264	12589	2243	103682
	DE TYSKLAND (BRD)		419	21692	3880	199595
	FI FINLAND		40	2356	498	31012
	FR FRANKRIKE		10	419	142	6897
	GB STORBRIIT. OG N.-IRL.		86	3867	668	34217
	IT ITALIA		1	111	103	6148
	NL NEDERLAND		32	1749	200	14335
	SE SVERIGE		1355	66107	10781	525405
	US U S A		2	334	24	3682
	ANDRE LAND		61	1821	299	19355
9401,9403	MØBLER (UNNT. TIL MEDISINSK BRUK, SENGBUNNER OG -UTSTYR)	TONN	1874	86398	16192	667523
	AT ØSTERRIKE		11	1085	72	6504
	BE BELGIA		14	1075	102	8949
	CA CANADA		9	735	82	7952
	CH SVEITS		12	1251	92	10404
	DE TYSKLAND (BRD)		163	11255	1245	79296
	DK DANMARK		175	10345	1436	74113
	FI FINLAND		375	7563	2826	52905
	FR FRANKRIKE		11	1472	129	14764
	GB STORBRIIT. OG N.-IRL.		84	5101	764	41206
	IS ISLAND		10	528	156	5349
	IT ITALIA		8	535	107	7706
	JP JAPAN		14	2095	170	20718
	NL NEDERLAND		46	3008	524	30405
	SE SVERIGE		695	19961	6977	189009
	US U S A		215	17373	1281	100585
	ANDRE LAND		32	3013	230	17659

TABELL 15. INNFØRSEL OG UTFØRSEL. SKIP FORDELT PÅ LAND. MILL. KR
 IMPORTS AND EXPORTS OF SHIPS BY COUNTRY. MILLION KRONER

LAND	INNFØRSEL				UTFØRSEL			
	SEPTEMBER		JANUAR-SEPTEMBER		SEPTEMBER		JANUAR-SEPTEMBER	
	1989	1990	1989	1990	1989	1990	1989	1990
I A L T	1 932,8	609,6	14 726,0	11 565,9	233,8	305,4	4 079,8	7 793,0
EUROPA	349,2	-	2 831,3	2 042,8	109,5	-	1 458,2	1 919,5
BE BELGIA	-	-	205,7	-	-	-	-	-
BG BULGARIA	-	-	-	178,6	-	-	-	-
DD TYSKLAND (DDR)	-	-	-	1,8	-	-	-	-
DE TYSKLAND (BRD)	69,1	-	229,9	210,9	-	-	36,4	-
DK DANMARK	-	-	252,4	113,3	-	-	11,5	44,9
ES SPANIA	-	-	-	322,3	-	-	78,4	8,1
FI FINLAND	-	-	6,8	10,2	-	-	7,4	243,4
FO FÆRØYENE	-	-	112,0	-	-	-	97,9	110,7
FR FRANKRIKE	-	-	-	41,5	5,9	-	5,9	107,4
GB STORBRIIT. OG N.-IRL.	183,9	-	211,8	333,7	-	-	269,9	155,8
GI GIBRALTAR	-	-	-	-	-	-	115,0	51,5
GR HELLAS	87,6	-	1 136,1	51,0	-	-	229,7	115,3
IE IRLAND	-	-	-	-	-	-	1,0	1,9
IS ISLAND	-	-	14,0	23,0	-	-	79,5	11,2
IT ITALIA	-	-	98,7	-	-	-	41,7	378,4
LI LIECHTENSTEIN	-	-	-	-	-	-	10,2	-
MT MALTA	-	-	54,0	308,8	99,4	-	99,4	191,1
NL NEDERLAND	-	-	6,1	52,0	4,2	-	4,2	3,0
PL POLEN	8,5	-	163,2	30,1	-	-	-	-
PT PORTUGAL	-	-	332,5	-	-	-	-	222,2
RO ROMANIA	-	-	-	-	-	-	-	5,2
SE SVERIGE	-	-	8,1	22,6	-	-	286,7	44,5
SU SOVJETUNIONEN	-	-	-	195,0	-	-	83,5	173,0
TR TYRKIA	-	-	-	-	-	-	-	51,8
YU JUGOSLAVIA	-	-	-	148,1	-	-	-	-
AFRIKA	447,0	38,4	2 917,3	5 029,3	4,3	44,9	1 310,3	829,2
LR LIBERIA	447,0	38,4	2 917,3	4 933,2	4,3	44,9	1 235,6	829,2
MA MAROKKO	-	-	-	-	-	-	74,7	-
MU MAURITIUS	-	-	-	96,2	-	-	-	-
ASIA	539,6	121,5	4 894,4	1 668,3	53,1	156,3	394,6	2 901,4
AE ARABISKE EMIRATER	-	-	-	125,2	-	-	-	-
CN KINA	-	-	250,0	-	-	-	-	162,9
CY KYPROS	-	-	2 038,3	281,9	53,1	-	215,8	235,2
HK HONG KONG	131,8	121,5	773,5	454,4	-	156,3	37,3	232,4
IN INDIA	-	-	-	-	-	-	91,8	-
JO JORDAN	-	-	-	-	-	-	38,0	-
JP JAPAN	-	-	262,5	465,8	-	-	-	-
KP KOREA, DEN DEM.FOLKER.	-	-	-	-	-	-	5,6	-
KR KOREA, REPUBLIKKEN	-	-	253,3	-	-	-	-	40,2
KW KUWAIT	-	-	81,5	-	-	-	-	-
PH FILIPPINENE	-	-	-	-	-	-	1,0	-
SA SAUDI-ARABIA	-	-	-	-	-	-	5,0	1 840,3
SG SINGAPORE	195,9	-	1 232,7	341,0	-	-	-	390,4
TW TAIWAN	-	-	2,6	-	-	-	-	-
NORD - AMERIKA	579,0	449,7	4 017,7	2 747,9	6,3	104,1	732,4	1 909,7
AG ANTIGUA OG BARBUDA	-	-	4,5	-	-	-	-	-
AN ANTILLENNE (NL)	-	-	25,3	185,8	-	-	-	-
BM BERMUDA	-	-	115,4	112,0	-	-	29,5	171,6
BS BAHAMAS	104,4	-	412,8	667,2	-	-	-	143,0
CA CANADA	-	-	6,1	18,7	-	104,1	122,5	105,2
GL GRØNLAND	-	-	-	-	6,2	-	178,2	-
KY CAYMANØYENE	-	-	4,1	82,4	-	-	-	520,0
MX MEXICO	-	-	326,2	-	-	-	-	-
PA PANAMA	474,6	449,7	3 123,3	1 676,6	0,1	-	106,8	214,2
US U S A	-	-	-	-	-	-	295,4	754,1
VC ST.VINCENT/GRENADINE	-	-	-	5,3	-	-	-	1,5
SØR - AMERIKA	18,1	-	18,1	77,5	25,2	-	105,2	233,3
AR ARGENTINA	-	-	-	-	-	-	-	144,0
BR BRASIL	-	-	-	77,5	-	-	-	54,3
CL CHILE	18,1	-	18,1	-	25,2	-	105,2	35,0
OCEANIA	-	-	47,2	-	35,5	-	79,3	-
AU AUSTRALIA	-	-	-	-	35,5	-	79,3	-
VU VANUATU	-	-	47,2	-	-	-	-	-

Råolje og naturgass. Tabell 1 - 5.

Dette vedlegget omfatter spesielle tabeller over utførsel av råolje og naturgass (varenr. 2709.0000 og 2711.2100). Tallene revideres kvartalsvis med et etterslep på 2-3 kvartaler. Alle verdier er FOB norsk sokkelgrense. Landfordeling for denne måned finnes i tabell 14 i dette heftet, og for tidligere år i årspublikasjonen NOS, hefte I tabell 2 og i hefte II, tabell 17. Skipninger av norskeid råolje fra britiske terminaler er ikke med i den offisielle norske eksportstatistikken, se videre tabell 5 med kommentarer. Supplerende opplysninger til tabell 5 finnes i tekst og tabeller i siste vedlegg til årspublikasjonene. NOS Utenrikshandel, hefte I og II.

Crude oil and natural gas. Tables 1 - 5.

This annex contains revised figures for exports of crude oil and natural gas. The values relate to FOB exit norwegian continental shelf. Exports under commodity no 27090000 consists of shipped stabilized crude oil and of unstabilized crude oil by pipelines. Table 5 of this annex covers all shipments of Norwegian crude oil, also including norwegian crude oil from oil terminals in UK (leesside, Sullom Voe). Shipments from the British terminals are not included in the official Norwegian export statistics. Further information is given in the last annex to the annual publications External Trade, Volume I and II.

TABELL 1. EKSPORT AV RÅOLJE OG NATURGASS . 1976 - 1989. REVIDERTE TALL
EXPORTS OF CRUDE OIL AND NATURAL GAS. 1976 - 1989. REVISED FIGURES

ÅR	RÅOLJE OG NATURGASS I ALT TOTAL, CRUDE OIL, NATURAL GAS			RÅOLJE CRUDE OIL			NATURGASS NATURAL GAS		
	MENGDE	QUANTITY	VERDI	MENGDE	QUANTITY	VERDI	MENGDE	QUANTITY	VERDI
	1000 TONN	TONS	MILL. KRONER	1000 TONN	TONS	MILL. KRONER	1000 TONN	MILL. SM3	MILL. KRONER
1976	13 624		6 716	13 624		6 716	-	-	-
1977	15 649		8 111	13 557		7 286	2 092	2 658	825
1978	27 840		13 598	16 685		8 796	11 154	14 282	4 802
1979	34 881		21 993	18 711		14 698	16 170	20 787	7 295
1980	42 762		41 399	23 197		28 500	19 564	25 119	12 899
1981	39 865		48 088	20 453		31 047	19 411	25 197	17 040
1982	39 461		53 471	20 666		31 879	18 795	24 457	21 593
1983	44 331		63 844	25 623		40 653	18 708	24 528	23 191
1984	49 938		78 328	30 064		51 712	19 874	26 240	26 617
1985	51 852		85 380	32 602		56 077	19 250	25 429	29 303
1986	54 759		53 077	35 376		28 526	19 383	25 653	24 551
1987	62 891		53 620	41 747		37 097	21 144	27 824	16 523
1988	69 482		48 513	48 104		33 682	21 378	27 776	14 831
1989	87 341		73 540	65 134		59 368	22 207	28 674	14 172

TABELL 2. EKSPORT AV STABILISERT RÅOLJE TRANSPORTERT MED SKIP FRA NORSK TERRITORIUM. REVIDERTE TALL
EXPORTS OF STABILIZED CRUDE OIL SHIPPED FROM NORWEGIAN TERRITORY. REVISED FIGURES

	1988			1989			1990		
	MENGDE	QUANTITY	VERDI	MENGDE	QUANTITY	VERDI	MENGDE	QUANTITY	VERDI
	1000 TONN	1000 FAT BARREL	MILL. KRONER	1000 TONN	1000 FAT BARREL	MILL. KRONER	1000 TONN	1000 FAT BARREL	MILL. KRONER
I ALT	29 964	223 680	21 540	44 703	331 363	41 391	10 629	78 827	10 369
JANUAR-MARS	7 171	53 584	5 413	10 480	77 675	8 867	10 629	78 827	10 369
1. KVARTAL	7 171	53 584	5 413	10 480	77 675	8 867	10 629	78 827	10 369
JANUAR	2 580	19 332	2 066	3 730	27 674	3 002	3 586	26 619	3 744
FEBRUAR	2 177	16 259	1 684	3 077	22 796	2 574	2 831	20 960	2 783
MARS	2 414	17 993	1 663	3 673	27 205	3 290	4 212	31 249	3 842
2. KVARTAL	6 753	50 519	5 094	11 141	82 707	11 037	-	-	-
APRIL	2 499	18 680	1 826	4 256	31 528	4 221	-	-	-
MAI	2 236	16 705	1 717	3 638	26 990	3 704	-	-	-
JUNI	2 018	15 134	1 551	3 247	24 188	3 112	-	-	-
3. KVARTAL	7 081	52 675	5 227	11 998	88 811	10 857	-	-	-
JULI	2 312	17 224	1 681	3 548	26 275	3 220	-	-	-
AUGUST	2 218	16 450	1 699	4 393	32 501	3 878	-	-	-
SEPTEMBER	2 551	19 002	1 847	4 056	30 036	3 759	-	-	-
4. KVARTAL	8 959	66 901	5 806	11 084	82 169	10 630	-	-	-
OKTOBER	3 061	22 845	1 924	4 060	30 060	3 879	-	-	-
NOVEMBER	2 890	21 575	1 804	3 588	26 615	3 470	-	-	-
DESEMBER	3 008	22 481	2 078	3 436	25 495	3 282	-	-	-
TOTAL	29 964	223 680	21 540	44 703	331 363	41 391	10 629	78 827	10 369
DANMARK	680	5 093	477	1 027	7 707	961	320	2 383	321
FINLAND	-	-	-	-	-	-	-	-	-
SVERIGE	4 146	30 841	2 962	5 746	42 590	5 317	1 512	11 317	1 516
BELGIA;LUXEMB	555	4 146	376	1 382	10 317	1 293	348	2 593	338
FRANKRIKE	3 616	27 038	2 613	7 714	57 572	7 209	1 658	12 422	1 643
ITALIA	204	1 537	144	139	1 026	133	-	-	-
NEDERLAND	5 007	37 385	3 561	5 243	38 673	4 748	1 755	12 950	1 719
POLEN	234	1 678	151	106	760	92	-	-	-
PORTUGAL	99	734	71	71	526	60	-	-	-
SPANIA	69	498	50	77	569	74	-	-	-
STORBRIANNIA	10 287	77 306	7 492	12 894	96 450	12 106	2 336	17 350	2 252
SVEITS	97	732	75	68	503	65	-	-	-
FORBUNDSREP. T	1 936	14 310	1 413	1 848	13 695	1 718	807	6 030	812
ØSTERRIKE	115	867	84	137	1 013	124	-	-	-
ISRAEL	617	4 647	452	501	3 703	455	-	-	-
CANADA	1 291	9 503	895	3 331	24 320	3 015	684	4 975	654
U S A	1 012	7 365	723	4 418	31 957	4 021	1 210	8 808	1 114

TABELL 3. EKSPORT AV USTABILISERT RÅOLJE TRANSPORTERT I RØR TIL STORBRITANNIA. REVIDERTE TALL
EXPORTS OF UNSTABILIZED CRUDE OIL BY PIPELINES TO UNITED KINGDOM. REVISED FIGURES

	1988			1989			1990		
	MENGDE QUANTITY		VERDI VALUE	MENGDE QUANTITY		VERDI VALUE	MENGDE QUANTITY		VERDI VALUE
	1000 TONN TONS	1000 FAT BARREL	MILL. KRONER	1000 TONN TONS	1000 FAT BARREL	MILL. KRONER	1000 TONN TONS	1000 FAT BARREL	MILL. KRONER
I ALT	18 140	143 574	12 141	20 431	161 739	17 977	5 234	41 304	4 862
JANUAR-MARS	4 285	33 894	3 000	5 079	40 325	4 126	5 234	41 304	4 862
1. KVARTAL ..	4 285	33 894	3 000	5 079	40 325	4 126	5 234	41 304	4 862
JANUAR	1 460	11 533	1 077	1 778	14 141	1 417	1 827	14 423	1 804
FEBRUAR	1 352	10 695	974	1 578	12 519	1 265	1 635	12 917	1 498
MARS	1 474	11 666	948	1 723	13 665	1 444	1 772	13 965	1 560
2. KVARTAL ..	4 138	32 746	2 894	4 918	38 882	4 611	-	-	-
APRIL	1 455	11 519	976	1 646	13 014	1 535	-	-	-
MAI	1 463	11 567	1 047	1 701	13 407	1 661	-	-	-
JUNI	1 220	9 659	871	1 570	12 460	1 415	-	-	-
3. KVARTAL ..	4 800	37 984	3 357	5 269	41 660	4 556	-	-	-
JULI	1 639	12 963	1 124	1 826	14 443	1 631	-	-	-
AUGUST	1 598	12 646	1 152	1 816	14 365	1 514	-	-	-
SEPTEMBER ...	1 563	12 374	1 081	1 628	12 853	1 411	-	-	-
4. KVARTAL ..	4 918	38 951	2 890	5 165	40 873	4 685	-	-	-
OKTOBER	1 635	12 950	942	1 698	13 433	1 518	-	-	-
NOVEMBER	1 655	13 090	956	1 730	13 682	1 574	-	-	-
DESEMBER	1 628	12 911	993	1 737	13 759	1 592	-	-	-

TABELL 4. EKSPORT AV NATURGASS. REVIDERTE TALL
EXPORTS OF NATURAL GAS. REVISED FIGURES

	1988			1989			1990		
	MENGDE QUANTITY		VERDI VALUE	MENGDE QUANTITY		VERDI VALUE	MENGDE QUANTITY		VERDI VALUE
	1000 TONN TONS	MILL. SM3	MILL. KRONER	1000 TONN TONS	MILL. SM3	MILL. KRONER	1000 TONN TONS	MILL. SM3	MILL. KRONER
I ALT	21 378	27 776	14 831	22 207	28 674	14 172	5 925	7 635	4 202
1. KVARTAL ..	5 964	7 826	4 671	6 068	7 868	4 011	5 925	7 635	4 202
STORBRI... ..	2 457	3 436	2 206	2 328	3 194	1 909	2 119	2 867	1 769
VEST-TYSK... ..	1 570	1 966	1 103	1 651	2 064	928	1 678	2 102	1 073
NEDERLAND... ..	475	595	334	500	625	281	520	651	332
BELGIA	447	560	314	468	585	263	490	614	313
FRANKRIKE... ..	1 015	1 270	713	1 121	1 401	630	1 118	1 401	715
2. KVARTAL ..	5 219	6 790	3 796	5 293	6 851	3 169	-	-	-
STORBRI... ..	2 034	2 805	1 783	1 897	2 584	1 407	-	-	-
VEST-TYSK... ..	1 391	1 740	879	1 492	1 875	775	-	-	-
NEDERLAND... ..	416	521	263	450	565	233	-	-	-
BELGIA	391	490	247	422	530	219	-	-	-
FRANKRIKE... ..	986	1 234	623	1 033	1 297	536	-	-	-
3. KVARTAL ..	4 524	5 810	2 824	4 867	6 240	2 962	-	-	-
STORBRI... ..	1 229	1 678	1 042	1 373	1 869	1 061	-	-	-
VEST-TYSK... ..	1 448	1 816	783	1 576	1 971	857	-	-	-
NEDERLAND... ..	431	541	233	478	599	260	-	-	-
BELGIA	405	508	219	449	562	244	-	-	-
FRANKRIKE... ..	1 010	1 267	546	991	1 239	539	-	-	-
4. KVARTAL ..	5 671	7 350	3 541	5 979	7 715	4 030	-	-	-
STORBRI... ..	2 025	2 769	1 604	2 126	2 879	1 738	-	-	-
VEST-TYSK... ..	1 620	2 036	861	1 724	2 164	1 026	-	-	-
NEDERLAND... ..	489	614	260	528	662	314	-	-	-
BELGIA	457	574	243	496	623	295	-	-	-
FRANKRIKE... ..	1 079	1 356	573	1 104	1 386	657	-	-	-
I ALT ETTER LAND	21 378	27 776	14 831	22 207	28 674	14 172	5 925	7 635	4 202
STORBRI... ..	7 745	10 688	6 636	7 724	10 526	6 114	2 119	2 867	1 769
VEST-TYSK... ..	6 030	7 558	3 626	6 444	8 074	3 585	1 678	2 102	1 073
NEDERLAND... ..	1 812	2 272	1 090	1 956	2 451	1 089	520	651	332
BELGIA	1 700	2 131	1 023	1 836	2 300	1 022	490	614	313
FRANKRIKE... ..	4 090	5 127	2 456	4 248	5 323	2 362	1 118	1 401	715

(1) UTFØRSEL TIL NEDERLAND, BELGIA OG FRANKRIKE VAR INKLUDERT I FORBUNDSREP. TYSKLAND FREM TIL 1988.
UP TO 1988 EXPORTS TO THE NETHERLANDS, BELGIUM AND FRANCE WAS INCLUDED IN FIGURES FOR THE FED. REP. OF GERMANY (BRD).

TABELL 5. SALG AV NORSKEID RÅOLJE FRA NORSKE LASTEBØYER OG NORSKE OG BRITISKE TERMINALER. REVIDERTE TALL
ALL SHIPMENTS OF NORWEGIAN OWNED CRUDE OIL FROM NORWEGIAN TERRITORY AND FROM TERMINALS IN UK. REVISED FIGURES

	1988			1989			1990		
	MENGDE QUANTITY		VERDI VALUE	MENGDE QUANTITY		VERDI VALUE	MENGDE QUANTITY		VERDI VALUE
	1000 TONN	1000 TONS	MILL. KRONER	1000 TONN	1000 TONS	MILL. KRONER	1000 TONN	1000 TONS	MILL. KRONER
I ALT	46 103	347 084	33 519	63 060	471 569	58 881	15 096	112 920	14 876
1. KVARTAL ..	11 079	83 477	8 426	15 028	112 455	12 842	15 096	112 920	14 876
2. KVARTAL ..	10 335	77 911	7 865	15 348	114 783	15 359	-	-	-
3. KVARTAL ..	11 084	83 279	8 339	16 978	126 873	15 516			
4. KVARTAL ..	13 605	102 416	8 889	15 706	117 459	15 164			
I ALT ETTER LAND									
DANMARK	810	6 087	581	1 095	8 232	1 024	320	2 383	321
FINLAND	-	-	-	-	-	-	66	504	63
SVERIGE	5 339	39 971	3 865	6 966	51 908	6 494	2 116	15 937	2 132
BELGIA;LUXEMB	1 592	12 078	1 115	1 855	13 926	1 749	557	4 194	550
FRANKRIKE ...	4 737	35 600	3 464	9 682	72 601	9 116	1 873	14 061	1 856
ITALIA	764	5 822	565	618	4 684	599	151	1 150	156
NEDERLAND ...	6 610	49 639	4 761	7 241	53 955	6 639	2 085	15 469	2 047
POLEN	234	1 678	151	106	760	92	-	-	-
PORTUGAL ...	308	2 334	232	303	2 298	274	68	520	65
SPANIA	347	2 617	241	282	2 145	245	-	-	-
STORBRIANNIA	16 315	123 411	11 955	20 294	152 986	19 167	4 382	32 976	4 337
SVEITS	97	732	75	68	503	65	-	-	-
FORBUNDSREP.T	2 942	22 010	2 168	2 430	18 116	2 261	870	6 507	878
ØSTERRIKE ...	115	867	84	137	1 013	124	-	-	-
ISRAEL	617	4 647	452	501	3 703	455	-	-	-
CANADA	1 295	9 535	898	3 805	27 933	3 488	941	6 931	912
U S A	3 980	30 057	2 912	7 675	56 806	7 089	1 666	12 288	1 556

Kommentar til tabell 5.

Råolje er den største enkeltvaren i utenrikshandelen. I følge definisjoner for statistikkføringen oppfattes all olje i rør til Storbritannia som eksport til dette landet, se tbl. 3. Imidlertid selger norske eiere den stabiliserte råoljen fra terminalene i Storbritannia til tredjeland, og dette fremgår ikke av utenrikshandelsstatistikken.

Ved å benytte tabell 5, og ikke tabell 2+3, kan statistikkbrukere få et bedre bilde av det faktiske råoljesalget til utlandet.

Comments to table 5.

Crude oil is the most important good in external trade. According to statistical definitions all oil transported to Great Britain by pipelines is considered exported to that country, see table 3. Norwegian exporters are, however, selling the stabilized crude oil from the terminals in Great Britain to third countries. This is not shown in the external trade statistics.

By means of table 5, and not table 2+3, statistics users are provided with a better picture of the actual crude oil exports.

Merknader

Statistikken over utenrikshandelen gir oppgaver over **generalhandelen**.

Innførselsstatistikken omfatter alle varer som innføres til Norge, herunder også varer som blir lagt inn på transittlager og frilager. Varer i direkte transitt blir ikke tatt med.

Utførselsstatistikken omfatter alle varer som utføres fra Norge, herunder også utførsel fra transittlager og frilager.

Mengdeoppgavene for inn- og utførte varer gjelder nettomengden når ikke noe annet er bestemt i tolltariffen.

Verdien av innførselen er oppgitt cif og verdien av utførselen fob norsk havn eller grensestasjon.

Varegrupperingen følger fra 1. januar 1988 FNs **Standard International Trade Classification** (SITC-Rev. 3). I de mest detaljerte tabeller (tab. 10, 11 og 14) er imidlertid varene fra 1988 gruppert etter den nye internasjonale toll- og statistikkomenklatur, Det harmoniserte system (HS). De seks første siffer av varenummeret er således en internasjonal oppdeling, mens sjuende og åttende siffer er en nasjonal utvidelse (toll- og statistikkoppdeling). Den statistiske varefortegnelsen er tatt inn i tolltariffen og foreligger også trykt i serien Norges offisielle statistikk (NOS). De enkelte varenummer og varebetegnelser finnes i Tolltariffen utgitt av Toll- og avgiftsdirektoratet og i Statistisk varefortegnelse for utenrikshandelen utgitt av Statistisk sentralbyrå.

Landgrupperingen er for innførte varer etter produksjonsland og for utførte varer etter bestemmelsesland.

Månedsoppgavene er foreløpige. Rettelser blir ført å jour i sammendragstallene, og disse vil derfor ikke alltid være i samsvar med summen av månedstallene. Se ellers Statistisk varefortegnelse for utenrikshandelen eller den årlige publikasjon Utenrikshandel, om opplegget og gjennomføringen av statistikken.

Notes

Norway's external trade statistics are based on the «**general**» system of trade statistical recording.

Import statistics comprise all merchandise imported into Norway, including merchandise placed in Customs bonded warehouses but excluding goods entered for trans-shipment.

Export statistics comprise all merchandise exported from Norway, including re-exports of imported goods, whether or not the exports and re-exports are from Customs bonded warehouses.

The **quantities** given in respect of imported and exported merchandise are net quantities if not otherwise stipulated in the Customs Tariff.

The **value** of the imports represents the c.i.f. value, and the value of the exports represents the f.o.b. value, at Norwegian port or land boundary.

The **commodity classification** is based on the **Standard International Trade Classification** of the United Nations (SITC, Rev. 3). However, the detailed commodity specification in the tables 10, 11 and 14 follows the national commodity classification as shown in the Norwegian Customs Tariff. As from 1988 the classification follows the new international tariff and statistical nomenclature, the Harmonized System (HS). The first six digits correspond with the international items, the seventh and eighth digits represent national breakdowns. The commodity code definitions are given in the Norwegian Customs Tariff published by the Directorate of Customs and Excise and in the Commodity List for External Trade Statistics published by the Central Bureau of Statistics.

The **geographical classification** is for imports by country of production and for exports by country of destination.

The monthly figures are preliminary and subject to corrections. Such corrections relating to earlier periods are carried to the aggregated totals which show the trade for the portion of the year up to the close of the period of account. It follows that such aggregated totals will not always be equal to the sum of the past periodic figures as published. For further details, see definitions in Commodity List for external trade or the annual publication External Trade.

Statistikk over utenrikshandelen

Abonnement på månedsheftet tegnes i Statistisk sentralbyrå, Skippergata 15, Oslo-Dep., 0033 Oslo 1, eller hos bokhandlerne. Enkelthefter kan kjøpes på de samme steder.

De som er interessert i regelmessige oppgaver over innførselen eller utførselen av varer som ikke er tatt med i denne publikasjonen, eller som ønsker oppgaver over innførselen eller utførselen av enkelte varer, kan tegne abonnement på slike oppgaver i Statistisk sentralbyrå. Bestilling kan skje ved å oppgi varenummer slik produktene er inndelt i gjeldende tolltariff eller i Statistisk varefortegnelse. Kvartalsvise tall for mengder tolldeklart ved de enkelte tollstedene kan også bestilles. Andre typer oppstillinger over utenrikshandelen kan avtales spesielt.

Bestillinger (helst skriftlig) og priser på slike tjenester

fåes ved henvendelse til kontor for Utenrikshandelsstatistikk i Statistisk sentralbyrå.

Statistisk sentralbyrå utgir også årspublikasjonen UTENRIKSHANDEL, som gir oppgaver over innførselen og utførselen av de enkelte vareslag etter tolltariffens varenomenklatur med fordeling på opprinnelsesland/bestemmelsesland og samhandelen med de enkelte land fordelt på vareslag. Publikasjonen utgis i kommisjon hos H. Aschehoug & Co. og Universitetsforlaget, Oslo, og kan kjøpes hos bokhandlerne. Opplysninger om handelen med de enkelte land fordelt på varegrupper etter FNs varenomenklatur (SITC) lages også som årshafter (HEFTE 1 og 2). Innholdet i disse er nærmest identisk med innholdet i den tidligere NOS-publikasjonen Utenrikshandel, Hefte II, og er tilgjengelige ved kontoret for Utenrikshandelsstatistikk.

SSBs uke- og månedspublikasjoner

Abonnementsprisene for SSBs uke- og månedspublikasjoner for 1990 er:

	Kr pr. år	Kr pr. hefte
Statistisk ukehefte	400,00	25,00
Statistisk månedshefte	300,00	50,00
Månedstatistikk over utenrikshandelen	210,00	25,00
Bank- og kredittstatistikk. Aktuelle tall	290,00	25,00
Økonomiske analyser	200,00	30,00
Regionalstatistikk	400,00	