

MAI 1990 - 78. ÅRGANG

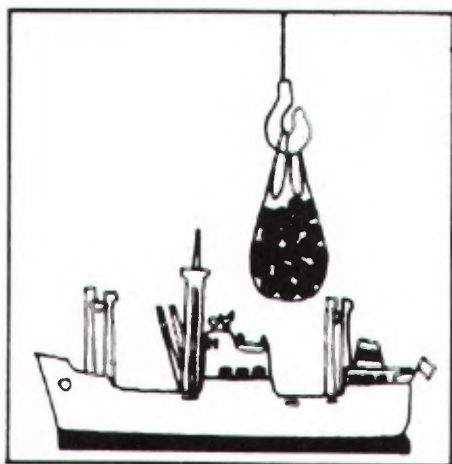

MÅNEDSSTATISTIKK OVER UTENRIKS- HANDELEN

MONTHLY BULLETIN OF EXTERNAL TRADE

STATISTISK SENTRALBYRÅ
CENTRAL BUREAU OF STATISTICS OF NORWAY

Innhold

Tabell	1. Innførsel og utførsel
»	2. Innførsel og utførsel av skip, oljeplattformer og utførsel av råolje og naturgass
»	3. Kvartalsindekser for utenrikshandelen
»	4. Kvartalsindekser for enkelte varegrupper. Innførsel og utførsel
»	5. Innførsel. Varesektorer og hovedgrupper etter SITC ...
»	6. Utførsel. Varesektorer og hovedgrupper etter SITC ...
»	7. Innførsel og utførsel. Grupper etter SITC
»	8. Innførsel. Viktigere vareposter etter SITC
»	9. Utførsel. Viktigere vareposter etter SITC
»	10. Innførsel. Viktigere varer gruppert etter Det harmoniserte system (HS)
»	11. Utførsel. Viktigere varer gruppert etter Det harmoniserte system (HS)
»	12. Samhandelen med de enkelte land
»	13. Samhandelen med de viktigste land. Hovedgrupper etter SITC
»	14. Utførsel. Viktigere varer fordelt på bestemmelsesland
»	15. Innførsel og utførsel. Skip fordelt på land

Vedlegg 1:
Eksport av råolje
og naturgass. Tabell 1–5.

Standardtegn i tabeller	
Oppgave mangler	..
Tall kan ikke offentliggjøres	:
Null	—
Mindre enn 0,5 av den brukte enheten	0
Mindre enn 0,05 av den brukte enheten	0,0

Contents

Table	1. Imports and exports
»	2. Imports and exports of ships, oil platforms and exports of crude oil and natural gas
»	3. Quarterly index numbers of external trade
»	4. Quarterly index numbers for selected commodity groups. Imports and exports
»	5. Imports by sections and divisions of the SITC
»	6. Exports by sections and divisions of the SITC
»	7. Imports and exports, by groups of the SITC
»	8. Imports by principal items of the SITC
»	9. Exports by principal items of the SITC
»	10. Imports of principal commodities according to the Harmonized System (HS) ...
»	11. Exports of principal commodities according to the Harmonized System (HS) ...
»	12. Imports and exports by country
»	13. Trade with principal countries by divisions of the SITC
»	14. Exports of principal commodities by country of destination
»	15. Imports and exports of ships by country

Annex 1:
Exports of crude oil
and natural gas. Table 1–5.

Explanation of Symbols in Tables
Data not available
Not for publication
Nil
Less than 0.5 of unit employed
Less than 0.05 of unit employed

TABELL 1. INNFØRSEL OG UTFØRSEL. MILL.KR(1) IMPORTS AND EXPORTS. MILLION KRONER(1)

A. INNFØRSEL IMPORTS									
MÅNED MONTH	A 1 I ALT TOTAL			A 2 UTEN SKIP OG OLJEPLATTFORMER EXCL. SHIPS AND OIL PLATFORMS					
	1988	1989	1990	1988	1989	1990			
I ALT	151 101	163 380		136 735	137 627				
JANUAR-MAI	60 188	63 051	72 954	57 499	56 049	64 950			
JANUAR	8 034	11 411	13 553	7 678	10 613	13 019			
FEBRUAR	12 574	12 787	12 555	11 992	10 786	11 333			
MARS	14 696	12 419	15 406	14 122	10 799	13 383			
APRIL	12 187	13 992	14 420	11 722	12 882	11 791			
MAI	12 697	12 442	17 021	11 984	10 969	15 424			
JUNI	13 157	13 893	-	11 501	12 144	-			
JULI	10 397	11 621	-	9 378	9 563	-			
AUGUST	11 387	12 970	-	10 645	10 987	-			
SEPTEMBER ...	12 645	13 767	-	12 101	11 834	-			
OKTOBER	13 303	15 489	-	12 002	12 830	-			
NOVEMBER	14 401	16 154	-	12 328	13 006	-			
DESEMBER	15 622	16 435	-	11 281	11 215	-			

B. UTFØRSEL EXPORTS									
	B 1 I ALT TOTAL			B 2 UTEN SKIP OG OLJEPLATTFORMER EXCL. SHIPS AND OIL PLATFORMS			B 3 UTEN RÅOLJE, NATURGASS SKIP OG OLJEPLATTFORMER EXCL. CRUDE OIL, NATURAL GAS, SHIPS AND OIL PLATFORMS		
	1988	1989	1990	1988	1989	1990	1988	1989	1990
I ALT	146 166	187 146		140 462	180 723		91 949	107 182	
JANUAR-MAI	58 116	76 397	79 464	56 522	73 876	75 703	35 232	43 535	45 880
JANUAR	10 198	14 808	17 088	9 840	14 394	16 169	5 092	8 574	9 507
FEBRUAR	11 817	13 492	14 739	11 553	13 219	14 216	7 403	8 106	8 780
MARS	12 379	15 324	16 900	12 096	14 518	16 092	7 911	8 449	9 316
APRIL	12 019	16 715	15 277	11 755	16 334	14 329	7 533	9 388	8 890
MAI	11 703	16 057	15 460	11 278	15 410	14 897	7 293	9 018	9 388
JUNI	11 952	15 536	-	11 810	15 285	-	8 232	9 805	-
JULI	10 943	14 976	-	10 537	14 038	-	6 787	8 196	-
AUGUST	11 822	15 988	-	11 161	14 969	-	7 378	8 601	-
SEPTEMBER ...	12 851	15 285	-	12 671	15 051	-	8 795	8 887	-
OKTOBER	13 982	16 702	-	12 130	16 421	-	8 216	9 729	-
NOVEMBER	13 194	16 881	-	12 882	16 212	-	8 904	9 838	-
DESEMBER	13 305	15 382	-	12 750	14 870	-	8 405	8 593	-

C. INNFØRSEL OVERSKUDD (A - B) IMPORT SURPLUS (A - B)									
	(A 1 - B 1)			(A 2 - B 2)			(A 2 - B 3)		
	I ALT TOTAL			UTEN SKIP OG OLJEPLATTFORMER EXCL. SHIPS AND OIL PLATFORMS			UTEN SKIP, OLJEPLATTFORMER, FOR UTFØRSEL OGSÅ UTEN OLJE OG GASS EXCL. SHIPS, OIL PLATFORMS, FOR EXPORTS ALSO EXCL. CRUDE OIL AND NATURAL GAS		
	1988	1989	1990	1988	1989	1990	1988	1989	1990
I ALT	4 935	-23 766		-3 728	-43 096		44 785	30 445	
JANUAR-MAI	2 071	-13 346	-6 510	977	-17 827	-10 753	22 267	12 514	19 069
JANUAR	-2 164	-3 398	-3 536	-2 162	-3 782	-3 150	2 586	2 039	3 513
FEBRUAR	757	-706	-2 184	439	-2 434	-2 883	4 589	2 679	2 553
MARS	2 317	-2 904	-1 495	2 026	-3 720	-2 709	6 212	2 350	4 067
APRIL	168	-2 722	-857	-33	-3 452	-2 538	4 189	3 494	2 901
MAI	993	-3 616	1 561	706	-4 440	527	4 691	1 951	6 036
JUNI	1 205	-1 643	-	-309	-3 141	-	3 269	2 339	-
JULI	-545	-3 355	-	-1 159	-4 475	-	2 591	1 367	-
AUGUST	-435	-3 018	-	-516	-3 982	-	3 267	2 386	-
SEPTEMBER ...	-207	-1 518	-	-570	-3 217	-	3 306	2 947	-
OKTOBER	-678	-1 213	-	-128	-3 591	-	3 786	3 101	-
NOVEMBER	1 208	-727	-	-553	-3 206	-	3 424	3 168	-
DESEMBER	2 317	1 054	-	-1 469	-3 655	-	2 876	2 623	-

(1) ENDELIGE TALL FOR 1988 OG 1989.
(1) FINAL FIGURES FOR 1988 AND 1989.

TABELL 2. INNFØRSEL OG UTFØRSEL AV SKIP, OLJEPLATTFORMER OG UTFØRSEL AV RÅOLJE OG NATURGASS. MILL.KR
 IMPORTS AND EXPORTS OF SHIPS, OIL PLATFORMS, AND EXPORTS OF CRUDE OIL AND NATURAL GAS. MILLION KRONER

SKIP SHIPS									
MÅNED MONTH	INNFØRSEL IMPORTS			UTFØRSEL EXPORTS			INNFØRSEL/OVERSKUDD IMPORT SURPLUS		
	1988	1989	1990	1988	1989	1990	1988	1989	1990
I ALT	14 366	25 753		5 236	5 540		9 130	20 213	
JANUAR-MAI	2 689	7 002	8 004	1 510	1 778	3 445	1 179	5 224	4 559
JANUAR	356	798	533	358	414	919	-2	384	-386
FEBRUAR	583	2 001	1 222	180	273	523	403	1 728	699
MARS	573	1 621	2 023	283	330	492	291	1 291	1 531
APRIL	465	1 110	2 629	264	380	948	200	730	1 680
MAI	712	1 473	1 597	425	381	563	287	1 092	1 034
JUNI	1 656	1 750	-	142	251	-	1 514	1 498	-
JULI	1 019	2 058	-	405	938	-	614	1 120	-
AUGUST	742	1 983	-	443	878	-	299	1 105	-
SEPTEMBER ..	544	1 933	-	180	234	-	363	1 699	-
OKTOBER	1 301	2 659	-	1 852	281	-	-550	2 378	-
NOVEMBER ...	2 073	3 149	-	148	669	-	1 925	2 480	-
DESEMBER ...	4 342	5 220	-	555	511	-	3 786	4 709	-

OLJEPLATTFORMER OIL PLATFORMS									
MÅNED MONTH	INNFØRSEL IMPORTS			UTFØRSEL EXPORTS					
	1988	1989	1990	1988	1989	1990			
I ALT	-	-		467	883				
JANUAR-MAI	-	-		85	743	316			
JANUAR	-	-		-	-	-			
FEBRUAR	-	-		85	-	-			
MARS	-	-		-	475	316			
APRIL	-	-		-	-	-			
MAI	-	-		-	267	-			
JUNI	-	-		-	-	-			
JULI	-	-		-	-	-			
AUGUST	-	-		219	141	-			
SEPTEMBER ..	-	-		-	-	-			
OKTOBER	-	-		-	-	-			
NOVEMBER ...	-	-		164	-	-			
DESEMBER ...	-	-		-	-	-			

UTFØRSEL AV RÅOLJE OG NATURGASS EXPORTS OF CRUDE OIL AND NATURAL GAS									
MÅNED MONTH	I ALT. TOTAL RÅOLJE OG NATURGASS CRUDE OIL AND NATURAL GAS			RÅOLJE CRUDE OIL			NATURGASS NATURAL GAS		
	1988	1989	1990	1988	1989	1990	1988	1989	1990
I ALT	48 513	73 540		33 682	59 368		14 831	14 172	
JANUAR-MAI	21 290	30 341	29 823	13 979	24 114	23 985	7 311	6 227	5 837
JANUAR	4 748	5 821	6 662	3 143	4 419	5 355	1 605	1 402	1 308
FEBRUAR	4 150	5 113	5 437	2 659	3 839	4 194	1 491	1 274	1 242
MARS	4 185	6 070	6 776	2 611	4 735	5 392	1 574	1 335	1 384
APRIL	4 222	6 946	5 439	2 802	5 756	4 487	1 420	1 190	952
MAI	3 985	6 392	5 509	2 765	5 365	4 557	1 220	1 027	951
JUNI	3 578	5 479	-	2 422	4 527	-	1 156	953	-
JULI	3 750	5 842	-	2 805	4 851	-	945	991	-
AUGUST	3 782	6 368	-	2 852	5 392	-	930	977	-
SEPTEMBER ..	3 876	6 164	-	2 927	5 170	-	949	994	-
OKTOBER	3 914	6 692	-	2 865	5 397	-	1 048	1 295	-
NOVEMBER ...	3 978	6 375	-	2 760	5 044	-	1 218	1 331	-
DESEMBER ...	4 346	6 278	-	3 071	4 874	-	1 275	1 404	-

TABELL 3. KVARTALSINDEKSER FOR UTENRIKSHANDELEN. 1988=100
 QUARTERLY INDEX NUMBERS OF EXTERNAL TRADE. 1988=100

A. INNFØRSEL I ALT UTENOM SKIP OG OLJEPLATTFORMER TOTAL IMPORTS EXCL. SHIPS AND OIL PLATFORMS						
	PRISINDEKS UNIT VALUE			VOLUMINDEKS VOLUME		
	1988	1989	1990	1988	1989	1990
ÅRET	100	106	-	100	95	-
1. KVARTAL	95	103	106	105	91	104
2. KVARTAL	98	105	-	105	100	-
3. KVARTAL	102	107	-	92	88	-
4. KVARTAL	104	108	-	100	100	-

B. UTFØRSEL I ALT UTENOM SKIP OG OLJEPLATTFORMER TOTAL EXPORTS EXCL. SHIPS AND OIL PLATFORMS						
	PRISINDEKS UNIT VALUE			VOLUMINDEKS VOLUME		
	1988	1989	1990	1988	1989	1990
ÅRET	100	112	-	100	115	-
1. KVARTAL	99	110	111	96	109	119
2. KVARTAL	100	114	-	99	118	-
3. KVARTAL	101	112	-	97	113	-
4. KVARTAL	99	112	-	109	121	-

C. UTFØRSEL I ALT UTENOM RÅOLJE, NATURGASS, SKIP OG OLJEPLATTFORMER TOTAL EXPORTS EXCL. CRUDE OIL, NATURAL GAS, SHIPS, OIL PLATFORMS						
	PRISINDEKS UNIT VALUE			VOLUMINDEKS VOLUME		
	1988	1989	1990	1988	1989	1990
ÅRET	100	107	-	100	109	-
1. KVARTAL	94	108	102	94	101	117
2. KVARTAL	98	107	-	103	115	-
3. KVARTAL	102	107	-	98	105	-
4. KVARTAL	104	105	-	107	117	-

TABELL 4. KVARTALSINDEKSER FOR ENKELTE VAREGRUPPER. 1988=100 (1)

SITC INNFØRSEL	VAREGRUPPE COMMODITY GROUP IMPORTS	VERDIINDEKS VALUE					
		1989				1990	
		1. KV.	2. KV.	3. KV.	4. KV.	ÅRET KV.	
0-9	I ALT MED SKIP OG OLJEPLATTFORMER	97	107	102	127	108	110
EX 793	SKIP OG OLJEPLATTFORMER	123	121	166	307	179	105
0-9	I ALT UNNTATT SKIP OG OLJEPLATTFORMER AV DETTE	94	105	95	108	101	110
0-1	MATVARER, DRIKKEVARER, TOBAKK	102	121	106	114	111	107
2,4	RÅVARER, UNNTATT BRENSLSSTOFFER	112	120	110	120	116	122
3	BRENSLSSTOFFER	110	126	114	110	115	114
5-9	BEARBEIDDE VARER, UNNTATT MATVARER, DRIKKEVARER, TOBAKK ..	91	102	91	107	98	109
0	MATVARER OG LEVENDE DYR	104	123	106	115	112	109
04	KORN OG KORNAVARER	127	152	92	130	125	131
041	HVETE, UMALT	152	199	66	92	127	132
05	GRØNNSAKER OG FRUKT	98	116	83	94	98	113
054	GRØNNSAKER, FRISKE, KJØLTE, FRYSTE ELLER MIDLERTIDIG KONSERVERT; RØTTER, KNOLLER OG GRØNNSAKPRODUKTER, I.E.N.,FRISKE ELLER TØRKEDE	117	143	91	72	91	136
057	FRUKTER OG NØTTER, FRISKE ELLER TØRKEDE	91	106	93	103	98	108
06	SUKKER, SUKKERVARER OG HONNING	96	115	120	144	119	113
07	KAFFE, TE, KAKAO, KRYDDERIER OG VARER DERAV	103	111	99	98	102	88
071	KAFFE OG KAFFEERSTAININGER	111	129	105	86	108	81
1	DRIKKEVARER OG TOBAKK	84	105	107	108	101	92
2	RÅVARER, IKKE SPISELIGE, UNNTATT BRENSLSSTOFFER	112	121	111	122	116	123
24	TØMMER, TRELAST OG KORK	72	98	84	87	85	83
246	TRE I FORM AV FLISER ELLER SPON OG AVFALL	54	70	53	54	58	59
248	SKÅRET ELLER HØVLET TRELAST; JERNB. SVILLER AV TRE	73	94	77	87	83	85
25	PAPIRMASSE OG PAPIRAV FALL	123	139	124	120	127	129
26	TEKSTILFIBRER OG AVFALL DERAV (IKKE SPUNNET ELLER VEVD) ...	108	96	92	113	102	105
27	RÅ GJØDNINGSTOFFER OG RÅ MINERALER, I.E.N.	112	121	109	117	115	112
28	MALMER OG AVFALL AV METALL	122	142	132	146	136	146
3	BRENSLSSTOFFER, SMØREOLJER, ELEKTRISK STRØM MV.	110	126	114	110	115	114
32	KULL, KOKS OG BRIKETTER	124	124	114	108	118	117
33	MINERALOLJE OG MINERALOLJEPRODUKTER	107	136	115	111	117	114
333	MINERALOLJE, RÅ	57	129	134	70	98	116
334	MINERALOLJEPRODUKTER, RAFFINERTE	130	138	105	121	124	117
335	RESTSTOFFER AV MINERALOLJEPRODUKTER OG LIKN., I.E.N.	78	136	132	123	117	95
4	ANIMALSKE OG VEGETABILSKE OLJER, FETT OG VOKS	112	93	76	69	88	96
5	KJEMISKE PRODUKTER	99	119	100	109	107	115
51	ORGANISKE KJEMISKE PRODUKTER	100	132	87	82	100	96
52	UORGANISKE KJEMISKE PRODUKTER	104	134	110	118	117	135
53	FARGE- OG GARVESTOFFER	101	117	115	111	111	114
54	MEDISINSKE OG FARMASØYTTISKE PRODUKTER	107	113	100	116	109	118
55	FLYKTIGE OLJER, PARFYMESTOFFER, TOALET-, RENGJØRINGSMIDLER	94	107	96	124	105	131
57	PLASTRÅSTOFFER	97	111	96	106	102	106
58	PLAST, HALVFABRIKATA	91	109	92	106	99	110
6	BEARBEIDDE VARER GRUPPERT HOVEDSAKELIG ETTER MATERIALE	94	96	86	106	95	104
62	VARER AV GUMMI, I.E.N.	101	101	101	106	102	116
625	RINGER, DEKK AV GUMMI TIL ALLE SLAGS HJUL	105	97	107	103	103	119
63	VARER AV TRE OG KORK, UNNTATT MØBLER	81	81	76	94	83	89
64	PAPIR OG PAPP; VARER AV PAPIRMASSE, PAPIR OG PAPP	104	107	98	113	106	117
641	PAPIR OG PAPP	99	101	97	113	103	114
65	TEKSTILGARN, TEKSTILSTOFFER OG TEKSTILVARER OG LIKN. PROD.	90	90	84	107	93	102
651	TEKSTILGARN	94	103	81	99	94	107
652	VEVNADER AV BOMULL	103	95	88	125	103	131
653	VEVNADER AV SYNTETISKE ELLER KUNSTIGE TEKSTILFIBRER ...	93	86	85	107	93	116
659	GOLVBELEGG MV.	87	77	77	104	86	85
66	VARER AV IKKE-METALLISKE MINERALER I.E.N.	74	82	77	94	82	78
664	GLASS	90	99	103	108	100	105
67	JERN OG STÅL	104	115	103	132	114	139
673	FLATVALSEDE PRODUKTER AV JERN ELLER ULEGERT STÅL, UTEN PLETTERING, BELEGG ELLER OVERDRAG	111	119	98	151	120	153
674	FLATVALSEDE PRODUKTER AV JERN ELLER ULEGERT STÅL, MED PLETTERING, BELEGG ELLER OVERDRAG	92	102	93	98	96	96
678	TRÅD AV JERN ELLER STÅL	90	97	80	114	95	111
68	METALLER, UNNTATT JERN OG STÅL	118	118	82	109	106	103
682	KOPPER	115	106	88	116	106	109
684	ALUMINIUM	119	121	79	101	105	99
69	VARER AV METALLER, I.E.N.	80	76	72	84	78	82
7	MASKINER OG TRANSPORTMIDLER	86	106	90	105	97	111
71	KRAFTMASKINER OG -UTSTYR	104	123	94	144	116	117
72	MASKINER FOR SPEIELLE INDUSTRIER	78	96	83	96	88	102
723	ANLEGGSMASKINER OG -UTSTYR SAMT DELER DERTIL	75	96	102	123	99	94
75	KONTORMASKINER OG AUTOMATISK DATABEHANDLINGSUTSTYR	104	105	88	129	106	130
76	TELEKOMM.APP. OG UTSTYR FOR OPPTAK OG GJENGIVELSE AV LYD ..	88	101	87	110	96	102
761	FJERNSYNSMOTTAKERE	86	86	85	130	97	113
77	ELEKTRISKE MASKINER, APPARATER OG DELER, I.E.N.	90	95	88	105	95	104
772	ELEKTRISKE APPARATER TIL Å SLUTTE, BRYTE, SIKRE ELLER FORBINDE ELEKTRISKE STRØMKRETSE	83	93	87	97	90	106
775	ELEKTRISKE OG IKKE-ELEKTRISKE HUSHOLDNINGSAKTIKLER	86	90	81	119	94	94
78	KJØRETØYER FOR VEG	74	84	73	99	83	113
781	PERSONBILER OG STASJONVOGNER	61	85	74	106	81	121
8	FORSKJELLIGE FERDIGE VARER	92	91	96	110	97	109
81	PREFABRIKERT BYGN.; SANITÆR-, VARME- OG LYSUTSTYR, I.E.N.	78	78	76	111	86	90
82	MØBLER OG DELER DERTIL	84	87	72	102	86	101
84	KLÆR OG TILBEHØR TIL KLÆR	97	77	109	97	95	113
842	KLÆR FOR DAMER ELLER PIKER UNNT. AV TRIKOTASJE	114	78	121	99	103	130
843	KLÆR FOR HERRER ELLER GUTTER, AV TRIKOTASJE	86	80	83	81	83	75
85	FOTTØY	105	79	110	92	97	122
88	FOTOGRAFISKE OG OPTISKE ARTIKLER, I.E.N.; UR	90	112	94	113	102	100
89	FORSKJELLIGE FERDIGE VARER, I.E.N.	89	100	94	126	102	110
894	BARNEVOGNER, LEKETØY, SPILL OG SPORTSARTIKLER	73	92	97	116	94	79
898	MUSIKKINSTRUMENTER OG DELER OG TILBEHØR DERTIL; GRAMMOFONPLATER, LYDBÅND OG ANDRE LYDOPPTAK	105	86	84	117	98	125

QUARTERLY INDEX NUMBERS FOR SELECTED COMMODITY GROUPS. 1988=100 (1)

PRISINDEKS UNIT VALUE					VOLUMINDEKS VOLUME					SITC		
1989		1990			1989		1990					
1. KV.	2. KV.	3. KV.	4. KV.	ÅRET	1. KV.	2. KV.	3. KV.	4. KV.	ÅRET			
..	0-9		
..	EX 793		
103	105	107	108	106	106	91	100	88	100	95	104	0-9
100	106	102	101	102	101	102	115	104	113	108	106	0-1
115	122	132	126	123	115	98	99	83	96	94	106	2,4
112	122	120	125	119	128	98	104	95	88	96	89	3
102	102	105	106	104	105	89	99	87	101	94	104	5-9
100	107	103	101	103	102	104	115	102	114	109	106	0
113	121	115	119	117	117	113	125	80	109	107	112	04
111	128	139	140	126	126	136	156	48	66	101	104	041
96	106	98	102	101	105	103	109	85	93	97	107	05
93	124	100	89	103	107	126	116	31	81	88	127	054
94	104	94	106	100	109	97	102	98	97	99	100	057
108	108	114	120	113	128	89	106	106	119	105	88	06
102	107	102	85	99	76	100	103	97	115	104	116	07
107	114	107	75	100	64	104	113	99	115	108	128	071
101	96	93	101	98	91	84	109	115	107	104	101	1
115	122	133	126	124	116	97	99	83	97	94	106	2
107	104	105	111	107	110	68	95	80	78	80	76	24
98	97	97	96	97	94	55	72	54	57	59	63	246
110	106	109	113	109	114	67	89	70	77	76	75	248
109	115	121	126	117	118	114	122	103	96	108	109	25
99	113	112	108	108	103	109	85	82	105	95	102	26
106	102	109	123	109	117	106	119	100	96	105	96	27
130	140	154	137	140	123	94	102	86	106	97	118	28
112	122	120	125	119	128	98	104	95	88	96	89	3
113	122	120	115	117	120	110	102	95	95	100	98	32
111	122	120	127	120	129	97	112	96	87	98	88	33
112	121	130	132	125	156	51	106	103	53	78	74	333
113	125	119	126	121	126	115	111	89	96	103	93	334
101	111	111	125	112	114	77	122	119	98	104	84	335
104	98	101	106	102	105	108	95	75	65	86	91	4
107	106	107	105	106	108	93	113	93	104	101	106	5
105	109	102	93	103	97	95	121	85	88	97	100	51
115	131	132	126	126	135	90	103	84	93	92	100	52
104	98	106	109	104	108	98	119	108	102	107	105	53
113	104	107	121	111	114	94	108	93	96	98	103	54
98	103	100	107	102	104	96	104	95	116	103	125	55
104	100	98	95	99	98	94	111	97	111	103	108	57
108	98	100	104	102	107	84	112	91	101	97	103	58
103	104	102	106	104	105	91	93	84	100	92	99	6
100	101	99	102	101	101	101	100	103	103	102	115	62
95	92	95	96	94	92	111	105	113	108	109	130	625
103	105	104	111	106	112	79	77	73	85	79	80	63
103	103	103	105	103	104	101	105	95	108	102	112	64
102	103	101	106	103	107	97	99	96	107	100	106	641
98	101	98	101	99	101	92	89	86	106	93	100	65
104	101	106	101	103	102	90	102	76	99	92	105	651
93	98	94	101	96	100	112	97	93	125	107	131	652
95	100	96	96	97	103	98	86	88	112	96	112	653
93	99	91	98	96	98	94	78	84	106	90	87	659
100	97	97	102	99	99	74	85	79	91	82	79	66
99	95	98	102	98	95	92	104	104	106	102	111	664
109	112	115	115	113	119	96	103	90	115	101	117	67
116	119	126	126	122	125	96	101	77	120	99	123	673
100	95	89	109	98	99	93	108	104	90	99	98	674
96	104	119	111	107	112	94	93	67	103	89	99	678
103	101	98	96	99	85	115	117	84	113	107	120	68
122	119	117	116	119	103	94	89	75	101	90	105	682
98	96	92	89	94	80	121	127	86	113	112	124	684
103	103	99	107	103	109	78	73	72	78	76	76	69
104	104	108	109	106	107	83	102	83	96	91	104	7
105	106	123	104	108	104	100	116	76	139	108	112	71
96	108	104	103	103	104	81	89	80	93	86	99	72
110	118	107	111	111	115	68	81	96	111	89	82	723
110	106	125	137	119	127	95	99	70	94	90	102	75
97	97	75	90	89	82	91	104	115	122	108	124	76
113	143	96	90	105	88	77	60	89	145	93	128	761
99	100	100	100	100	105	91	96	88	105	95	99	77
95	98	102	92	96	108	88	95	86	106	94	98	772
101	100	98	99	100	104	85	90	83	119	94	90	775
111	106	108	111	109	113	67	79	68	89	76	100	78
106	101	101	106	104	108	57	84	73	100	79	112	781
95	96	100	102	98	99	97	95	96	108	99	110	8
94	103	98	99	98	100	83	76	78	111	87	90	81
95	95	95	100	96	102	88	91	75	102	89	99	82
94	88	98	98	94	93	104	88	112	100	101	122	84
94	93	98	100	97	93	121	83	124	100	107	140	842
88	88	93	95	91	93	97	92	89	86	91	81	843
84	81	103	101	92	94	125	99	107	91	105	130	85
97	95	100	98	97	86	93	118	94	116	106	116	88
102	101	103	108	104	107	87	99	90	117	98	102	89
104	100	106	113	106	102	70	92	91	103	89	77	894
99	94	91	88	93	89	105	91	92	133	105	140	898

TABELL 4. KVARTALSINDEKSER FOR ENKELTE VAREGRUPPER. 1988=100 (1)

SITC	VAREGRUPPE	COMMODITY GROUP	VERDIINDEKS VALUE										
			1989					1990					
			1.	2.	3.	4.	ÅRET	1.	2.	3.	4.	ÅRET	
UTFØRSEL	EXPORTS		KV.	KV.	KV.	KV.	KV.	KV.	KV.	KV.	KV.	KV.	
0-9	I ALT MED SKIP OG OLJEPLATTFORMER	119	132	127	134	128	133					
EX 793	SKIP OG OLJEPLATTFORMER	105	90	154	102	113	158					
0-9	I ALT UNNTATT SKIP OG OLJEPLATTFORMER	120	134	125	135	129	132					
0-1	AV DETTE												
0-1	MATVARER, DRIKKEVARER, TOBAKK	92	102	98	121	103	99					
2,4	RÅVARER, UNNTATT BRENSLSSTOFFER	118	138	110	120	121	128					
3	BRENSLSSTOFFER	135	153	152	162	151	165					
5-9	BEARBEIDDE VARER, UNNTATT MATVARER, DRIKKEVARER, TOBAKK	..	113	124	112	118	117	113					
0	MATVARER OG LEVENDE DYR	92	102	97	121	103	99					
02	MEIERIVARER OG EGG	100	132	121	116	117	156					
03	FISK (UNNT. Sjøpattedyr), KREPSDYR OG BLØTDYR OG VARER DERAV	92	100	100	126	105	99					
034	FISK, FERSK, KJØLT ELLER FRYST	90	93	103	128	103	91					
035	FISK, TØRKET, SALTET ELLER I SALTlake; RØYKT	100	104	90	131	106	119					
037	FISK, KREPSDYR OG BLØTDYR, TILBEREDT ELLER KONSERV., I.E.N	103	138	122	129	123	99					
08	DYREFOR (UNNTATT UHALT KORN)	75	100	51	66	73	59					
1	DRIKKEVARER OG TOBAKK	90	127	113	108	109	100					
2	RÅVARER, IKKE SPISELIGE, UNNTATT BRENSLSSTOFFER	120	140	112	121	123	131					
21	HUDER, SKINN OG PELSSKINN, RÅ	107	128	16	47	75	77					
24	TØMMER, TRELAST OG KORK	180	214	175	219	197	215					
25	PAPIRMASSE OG PAPIRAV FALL	114	134	131	121	125	131					
26	TEKSTILFIBRER OG AVFALL DERAV (IKKE SPUNNET ELLER VEVD)	...	156	125	41	78	100	88					
27	RÅ GJØDNINGSTOFFER OG RÅ MINERALER, I.E.N.	89	130	127	135	120	141					
28	MALMER OG AVFALL AV METALL	128	133	107	114	121	126					
3	BRENSLSSTOFFER, SMØRELJER, ELEKTRISK STRØM MV.	135	153	152	162	151	165					
33	MINERALOLJE OG MINERALOLJEPRODUKTER	148	182	182	184	174	190					
333	MINERALOLJE, RÅ	154	186	183	182	176	177					
334	MINERALOLJEPRODUKTER, RAFFINERTE	74	146	176	209	151	332					
34	GASS, NATURLIG OG TILVIRKET	110	85	81	108	96	110					
35	ELEKTRISK STRØM	70	146	130	290	159	125					
4	ANIMALSKE OG VEGETABILSKE OLJER, FETT OG VOKS	85	110	78	111	96	81					
41	ANIMALSKE OLJER OG FETT	70	106	67	71	78	88					
43	BEARBEIDDE ANIMALSKE OG VEGETABILSKE OLJER, FETT OG VOKS	..	90	113	92	141	109	76					
5	KJEMISKE PRODUKTER	107	115	105	113	110	119					
51	ORGANISKE KJEMISKE PRODUKTER	79	94	102	91	92	104					
511	HYDROKARBONER, I.E.N., OG HALOGEN-, SULFO-, NITRO- ELLER NITROSODERIVATER DERAV	62	83	112	82	85	72					
52	UORGANISKE KJEMISKE PRODUKTER	122	132	106	115	119	117					
522	UORG. KJEM. GRUNNST., OKSIDER OG HALOGENSALTER	104	122	105	106	109	111					
53	FARGE- OG GARVESTOFFER	108	139	123	132	125	136					
55	FLYKTIGE OLJER, RESINOIDER OG PARFYMESTOFFER; TOALET-, RENGJØRINGS- OG PUSSEMDLER	107	108	107	127	112	139					
56	KUNSTGJØDSEL	125	127	122	125	125	134					
57	PLASTRÅSTOFFER	107	110	95	108	105	111					
571	POLYMERER AV ETYLEN, UBEARBEIDDE	111	107	92	91	100	98					
58	PLAST, HALVFABRIKATA	97	118	97	116	107	118					
59	KJEMISKE PRODUKTER, I.E.N.	98	114	94	115	105	123					
6	BEARBEIDDE VARER GRUPPERT HOVEDSAKELIG ETTER MATERIALE	119	129	116	117	120	110					
61	LÆR, LÆRVARER OG BEREDTE PELSSKINN	72	105	81	97	89	101					
62	VARER AV GUMMI, I.E.N.	103	85	89	102	95	97					
63	VARER AV TRE OG KORK, UNNTATT MØBLER	143	194	188	253	194	245					
64	PAPIR OG PAPP; VARER AV PAPIRMASSE, PAPIR OG PAPP	109	119	111	118	114	112					
641	PAPIR OG PAPP	109	119	111	118	114	112					
65	TEKSTILGARN, TEKSTILSTOFFER OG TEKSTILVARER OG LIKN. PROD.	95	114	98	124	107	127					
66	VARER AV IKKE-METALLISKE MINERALER, I.E.N.	114	142	139	190	146	181					
67	JERN OG STÅL	114	130	112	107	116	105					
671	RÅJERN, SPEILJERN, JERNSVAMP, GRANULATER OG PULVER AV JERN OG STÅL OG FERROLEGERINGER	118	142	133	104	124	109					
673	FLATVALSEDE PRODUKTER AV JERN ELLER ULEGERT STÅL, UTEN PLETTERING, BELEGG ELLER OVERDRAG	97	72	73	105	87	85					
674	FLATVALSEDE PRODUKTER AV JERN ELLER ULEGERT STÅL, MED PLETTERING, BELEGG ELLER OVERDRAG	93	122	90	129	109	110					
676	BARRER OG STENGER AV JERN ELLER STÅL, VINKELJERN, PROFILJERN OG ELEMENTER	128	136	74	116	114	91					
679	RØR OG HULE PROFILER OG DELER DERTIL, AV JERN ELLER STÅL	88	101	95	104	97	126					
68	METALLER, UNNTATT JERN OG STÅL	125	133	119	113	123	103					
682	KOPPER	132	161	107	121	130	136					
683	NIKKEL	160	151	146	101	140	98					
684	ALUMINIUM	115	125	109	111	115	100					
686	SINK	144	180	170	146	160	140					
69	VARER AV METALLER, I.E.N.	122	120	110	136	122	124					
7	MASKINER OG TRANSPORTMIDLER	109	121	109	120	115	111					
71	KRAFTMASKINER OG -UTSTYR	84	139	117	118	115	117					
72	MASKINER FOR SPEIELLE INDUSTRIER	145	141	119	127	133	143					
752	AUTOMATISKE DATABEHANDLINGSMASKINER OG ENHETER DERTIL	93	93	80	83	87	80					
76	TELEKOMMUNIKASJONSAPPARATER OG APPARATER OG UTSTYR FOR OPPTAK OG GJENGIVELSE AV LYD	102	126	93	152	118	112					
764	UTSTYR, DELER OG TILBEHØR, I.E.N. TIL TELEKOMMUNIKASJONS-APPARATER UNDER HOVEDGRUPPE 76	102	132	94	155	121	112					
77	ELEKTRISKE MASKINER, APPARATER OG DELER, I.E.N.	103	108	160	152	131	120					
78	KJØRETØYER FOR VEG	130	126	107	123	121	118					
8	FORSKJELLIGE FERDIGE VARER	103	122	105	133	116	129					
82	MØBLER OG DELER DERTIL	115	128	95	133	118	132					
84	KLÆR OG TILBEHØR TIL KLÆR	79	83	94	120	94	83					
87	VITENSKAPELIGE OG TEKNISKE INSTRUMENTER OG APP., I.E.N.	95	112	106	133	111	118					
89	FORSKJELLIGE FERDIGE VARER, I.E.N.	104	126	106	127	116	130					

QUARTERLY INDEX NUMBERS FOR SELECTED COMMODITY GROUPS. 1988=100 (1)

PRISINDEKS UNIT VALUE					VOLUMINDEKS VOLUME					SITC						
1989					1990						1989	1990				
1. KV.	2. KV.	3. KV.	4. KV.	ÅRET	1. KV.	2. KV.	3. KV.	4. KV.	ÅRET			1. KV.	2. KV.	3. KV.	4. KV.	ÅRET
..	0-9	
..	EX 793	
110	114	112	112	112	111	109	118	113	121	115	119	119	119	119	0-9	
96	94	90	88	92	93	95	109	109	137	113	107	95	109	109	0-1	
109	103	113	111	109	108	108	134	97	108	112	119	108	134	97	2,4	
113	125	118	124	120	127	120	122	129	130	125	130	120	122	129	3	
110	109	109	106	109	100	103	114	102	112	108	113	103	114	102	5-9	
96	93	90	88	92	93	95	109	109	137	113	107	95	109	109	0	
106	126	111	105	112	109	95	105	109	111	105	143	95	105	109	02	
95	91	88	87	90	92	97	109	113	145	116	107	97	109	113	03	
95	90	83	81	86	88	95	104	125	157	120	104	95	104	125	034	
98	94	104	103	100	102	103	110	86	127	106	116	103	110	86	035	
94	94	91	91	93	93	109	147	134	142	133	106	109	147	134	037	
113	96	90	90	97	89	66	105	56	73	75	66	66	105	56	08	
102	111	112	111	109	111	88	114	101	97	100	90	88	114	101	1	
109	104	114	113	110	109	110	134	98	107	112	120	110	134	98	2	
94	74	94	92	84	70	114	171	17	51	89	110	94	74	94	21	
107	108	109	115	110	125	168	198	160	191	180	172	107	108	109	24	
112	116	123	125	119	119	102	115	106	97	105	110	112	116	123	25	
105	99	98	99	101	92	148	127	42	78	99	96	105	99	98	26	
109	108	112	110	110	119	82	120	114	122	109	118	109	108	112	27	
119	108	108	105	110	99	108	124	99	109	110	127	119	108	108	28	
113	125	118	124	120	127	120	122	129	130	125	130	113	125	118	3	
119	139	127	135	130	136	124	131	143	136	134	139	119	139	127	33	
119	139	127	135	130	135	129	134	144	135	135	131	119	139	127	333	
114	132	124	137	129	143	65	110	142	153	118	232	114	132	124	334	
96	87	89	98	93	101	115	98	91	110	103	109	96	87	89	34	
88	59	54	85	70	106	79	249	242	340	228	117	88	59	54	35	
106	90	96	92	95	87	80	122	82	121	101	93	106	90	96	4	
122	76	82	74	84	71	57	139	81	97	94	124	122	76	82	41	
99	101	103	99	100	98	91	112	89	143	109	78	99	101	103	43	
103	103	97	98	100	95	104	112	108	116	110	125	103	103	97	5	
98	99	90	90	94	84	80	95	114	102	98	124	98	99	90	51	
95	95	85	79	87	62	65	88	132	104	97	116	95	95	85	511	
109	108	107	109	108	103	112	123	99	106	110	113	109	108	107	52	
108	106	106	106	107	99	96	115	99	100	103	113	108	106	106	522	
102	102	104	109	104	110	106	136	119	121	121	124	102	102	104	53	
106	112	114	110	111	116	101	97	94	116	102	120	106	112	114	55	
100	104	98	95	99	98	125	123	124	131	126	137	100	104	98	56	
107	106	95	92	100	89	100	104	100	117	105	124	107	106	95	57	
109	104	91	90	99	89	102	103	101	101	102	110	109	104	91	571	
101	101	100	101	101	99	96	116	98	115	106	119	101	101	100	58	
92	96	91	97	94	93	106	119	104	119	112	133	92	96	91	59	
116	118	116	110	115	99	102	110	101	107	105	111	116	118	116	6	
117	118	120	118	118	116	62	90	68	82	75	87	117	118	120	61	
100	98	103	102	101	100	103	87	87	100	94	97	100	98	103	62	
104	102	104	105	104	106	138	191	181	240	187	231	104	102	104	63	
104	107	110	110	108	107	104	111	101	107	106	104	104	107	110	64	
105	108	110	110	108	108	104	110	101	107	106	104	105	108	110	641	
102	102	100	101	101	99	93	111	98	122	106	128	102	102	100	65	
104	101	100	104	102	105	109	140	139	183	143	173	104	101	100	66	
117	124	133	125	125	112	97	105	84	86	93	94	117	124	133	67	
126	135	145	139	136	115	94	105	92	75	92	95	126	135	145	671	
111	113	111	121	114	116	88	64	66	86	76	73	111	113	111	673	
103	100	101	104	102	96	91	123	89	124	107	114	103	100	101	674	
105	109	115	109	109	114	123	125	64	107	104	80	105	109	115	676	
106	109	109	108	108	109	84	93	87	96	90	115	106	109	109	679	
123	124	117	109	118	93	101	108	101	104	104	111	123	124	117	68	
126	120	106	115	117	95	105	135	100	105	111	144	126	120	106	682	
137	141	124	112	129	81	117	107	118	90	108	121	137	141	124	683	
118	117	113	104	113	93	98	107	97	107	102	107	118	117	113	684	
149	162	157	151	155	125	96	111	108	97	103	111	149	162	157	686	
103	104	96	95	99	88	119	115	114	143	123	141	103	104	96	69	
103	100	106	108	104	106	106	121	102	112	110	105	103	100	106	7	
106	108	104	103	105	108	80	128	112	115	109	108	106	108	104	71	
106	96	119	103	105	119	137	146	100	123	126	121	106	96	119	72	
..	752	
98	113	110	107	107	118	105	112	84	142	111	94	98	113	110	76	
97	114	112	109	108	121	106	116	84	142	112	92	97	114	112	764	
98	107	102	108	104	111	105	102	156	141	126	108	98	107	102	77	
102	104	107	98	103	114	127	122	100	125	118	103	102	104	107	78	
103	99	104	100	101	103	100	124	101	133	114	125	103	99	104	8	
97	91	93	93	93	93	118	141	102	143	126	142	97	91	93	82	
102	103	102	96	100	106	78	80	92	126	94	79	102	103	102	84	
105	98	117	109	107	115	91	114	91	122	104	102	105	98	117	87	
104	105	104	103	104	103	100	121	102	123	111	126	104	105	104	89	

TABELL 5. INNFORSEL. VARESEKTORER OG HOVEDGRUPPER ETTER SITC. MILL. KR
 IMPORTS BY SECTIONS AND DIVISIONS OF THE SITC. MILLION KR

VARESEKTORER OG HOVEDGRUPPER	MAI		JANUAR-MAI	
	1989	1990	1989	1990
I ALT	12 441,9	17 021,2	63 051,0	72 954,0
0 MATVARER OG LEVENDE DYR	655,4	790,1	3 321,2	3 373,4
00 LEVENDE DYR, UTENOM DE SOM ER GRUPPERT UNDER HOVEDGRUPPE 03	0,9	1,1	15,3	11,5
01 KJOTT OG KJOTTVARER	6,1	6,6	37,8	36,8
02 MEIERIVARER OG EGG	6,9	12,3	34,2	52,7
03 FISK (IKKE SJØPATTEDYR), KREPSDYR OG BLØTDYR OG VARER DERAV	78,9	116,4	289,7	395,1
04 KORN OG KORNAVARE	90,7	130,3	511,4	549,7
05 GRØNNSAKER OG FRUKT	211,6	226,4	1 011,0	1 069,1
06 SUKKER, SUKKERVARER OG HONNING	48,0	65,4	243,2	284,6
07 KAFFE, TE, KAKAO, KRYDDERIER OG VARER DERAV	94,7	129,7	618,0	504,2
08 DYREFOR (UNNTATT UMALT KORN)	70,6	60,9	344,3	271,0
09 FORSKJELLIGE MATVARER	46,9	40,8	216,2	198,7
1 DRIKKEVARER OG TOBAKK	83,1	110,0	350,0	400,6
11 DRIKKEVARER	47,8	59,2	191,7	229,1
12 TOBAKK OG TOBAKKSVARER	35,3	50,8	158,2	171,5
2 RÅVARER, IKKE SPISELIGE, UNNTATT BRENSELSTOFFER	1 233,9	1 251,9	5 588,4	5 957,4
21 HUDER, SKINN OG PELLSSKINN, RÅ	3,7	4,9	145,0	72,7
22 OLJEFRØ OG OLJEHOLDIGE FRUKTER	60,2	46,2	301,7	233,9
23 RÅGUMMI (HERUNDER SYNTETISK OG REGENERERT)	9,7	9,6	46,8	42,0
24 TØMMER, TRELAST OG KORK	149,0	184,0	707,4	772,1
25 PAPIRMASSE OG PAPIRAV FALL	37,7	31,6	185,7	174,6
26 TEKSTILFIBRER OG AVFALL DERAV (IKKE SPUNNET ELLER VEVD)	10,1	13,2	64,2	64,9
27 RÅ GJØDNINGSTOFFER OG RÅ MINERALER, I.E.N., UNNT. GJØDSEL U.HGR.56	112,5	108,6	468,3	473,2
28 MALMER OG AVFALL AV METALL	799,6	795,4	3 363,2	3 790,8
29 ANIMALSKE OG VEGETABILSKE RÅVARER, I.E.N.	51,5	58,4	305,9	333,1
3 BRENSELSTOFFER, SMØRELJER, ELEKTRISK STRØM M.V.	446,9	668,2	2 781,7	2 794,7
32 KULL, KOKS OG BRIKETTER	76,9	115,8	417,9	438,4
33 MINERALOLJE OG MINERALOLJEPRODUKTER	322,7	469,7	2 133,3	2 055,6
34 GASS, NATURLIG OG TILVIRKET	45,6	80,7	220,0	284,9
35 ELEKTRISK STRØM(1)	1,8	2,0	10,6	15,7
4 ANIMALSKE OG VEGETABILSKE OLJER OG FETT	19,4	20,8	160,5	133,7
41 ANIMALSKE OLJER OG FETT	9,7	9,4	117,3	70,8
42 FETE VEGETABILSKE OLJER OG FETTSTOFFER, RÅ RENSEDE EL. FRAKSJONERTE.	6,7	7,6	29,6	36,5
43 BEARBEIDDE ANIMALSKE OG VEGETABILSKE OLJER, FETT OG VOKS	3,0	3,9	13,6	26,4
5 KJEMISKE PRODUKTER	1 184,0	1 286,1	5 481,2	5 793,6
51 ORGANISKE KJEMISKE PRODUKTER	182,8	134,4	903,4	713,0
52 UORGANISKE KJEMISKE PRODUKTER	150,7	126,3	634,5	547,7
53 FARGE- OG GARVESTOFFER	80,6	105,1	430,2	485,2
54 MEDISINSKE OG FARMASØYTISKE PRODUKTER	185,6	231,3	826,7	959,7
55 FLYKTIGE OLJER, PARFYMESTOFFER, TOALET-, RENGJØRINGS- OG PUSSEMIDL.	104,9	150,9	488,2	656,3
56 KUNSTGJØDSEL	51,0	81,9	225,0	270,3
57 PLASTRÅSTOFFER	155,9	176,8	769,7	792,4
58 PLAST, HALVFABRIKATA	115,1	127,3	515,1	598,2
59 KJEMISKE PRODUKTER, I.E.N.	157,6	152,1	688,4	770,8
6 BEARBEIDDE VARER GRUPPERT HOVEDSAKELIG ETTER MATERIALE	2 196,8	2 595,3	11 069,5	12 148,1
61 LÆR, LÆRVARER OG BEREDTE PELLSSKINN	14,3	20,3	83,7	101,8
62 VARER AV GUMMI, I.E.N.	106,1	136,7	561,0	658,8
63 VARER AV TRE OG KORK (UNNTATT MØBLER)	95,1	108,2	480,5	531,2
64 PAPIR OG PAPP, VARER AV PAPIRMASSE, PAPIR OG PAPP	320,3	368,3	1 609,5	1 799,9
65 TEKSTILGARN, TEKSTILSTOFFER, TEKSTILVARER, I.E.N., O.L. PRODUKTER... ..	250,9	306,9	1 333,6	1 479,0
66 VARER AV IKKE-METALLISKE MINERALER, I.E.N.	201,6	215,7	921,9	969,7
67 JERN OG STÅL	483,4	656,1	2 388,1	3 070,4
68 METALLER, UNNTATT JERN OG STÅL	334,2	193,4	1 599,2	1 224,3
69 VARER AV METALLER, I.E.N.	390,9	589,7	2 092,2	2 312,9
7 MASKINER OG TRANSPORTMIDLER	4 865,5	8 099,8	24 516,9	31 120,4
71 KRAFTMASKINER OG -UTSTYR	220,7	312,7	1 076,2	1 183,0
72 MASKINER FOR SPESIELLE INDUSTRIER	537,5	542,1	2 268,5	2 728,8
73 METALLBEARBEIDINGSMASKINER	43,3	75,6	258,2	333,0
74 ANDRE INDUSTRIEMASKINER OG -UTSTYR, I.E.N.	551,7	760,9	2 789,0	3 374,1
75 KONTORMASKINER OG AUTOMATISK DATABEHANDLINGSUTSTYR	446,6	531,7	2 534,3	2 966,3
76 TELEKOMMUNIKASJONSAPPARATER OG UTSTYR FOR OPPTAK OG GJENGIV. AV LYD ..	297,0	328,2	1 392,0	1 543,8
77 ELEKTRISKE MASKINER, APPARATER OG DELER, I.E.N.	571,6	714,8	2 969,7	3 358,8
78 KJØRETØYER FOR VEG	609,2	951,7	2 838,5	4 205,2
79 ANDRE TRANSPORTMIDLER INKL. SKIP	1 587,8	3 882,2	8 390,4	11 427,3
SKIP OG BÅTER	1 472,6	1 597,5	7 002,2	8 004,4
NYBYGDE	1,4	498,2	680,7	589,3
ELDRE	1 471,2	1 099,3	6 321,5	7 415,2
OLJEPLATTFORMER	-	-	-	-
8 FORSKJELLIGE FERDIGE VARER	1 749,5	2 189,9	9 745,7	11 183,5
81 PREFABRIKERT BYGNING; SANITÆR-, VARME- OG LYSUTSTYR, I.E.N.	73,9	81,3	368,8	407,8
82 MØBLER OG DELER DERTIL	223,4	262,4	1 177,4	1 348,5
83 REISEEFFEKTER, VESKER O.L.	25,4	34,3	128,7	163,6
84 KLÆR OG TILBEHØR TIL KLÆR	429,7	592,0	2 924,6	3 360,9
85 FOTTØY	78,6	105,0	612,1	689,0
87 VITENSKAPELIGE OG TEKNISKE INSTRUMENTER OG APPARATER, I.E.N.	213,2	233,3	1 043,5	1 130,1
88 FOTOGRAFISKE OG OPTISKE ARTIKLER, I.E.N.; UR	123,0	134,8	561,9	595,3
89 FORSKJELLIGE FERDIGE VARER, I.E.N.	582,3	746,8	2 928,8	3 488,3
9 VARER OG TRANSAKSJONER, IKKE GRUPPERT ANDRE STEDER I SITC	7,4	9,0	36,0	48,6

(1) MÅNED GJELDER APRIL, HITTIL I ÅR GJELDER JANUAR- APRIL.

TABELL 6. UTFØRSEL . VARESEKTORER OG HOVEDGRUPPER ETTER SITC. MILL. KR
 EXPORTS BY SECTIONS AND DIVISIONS OF THE SITC. MILLION KR

VARESEKTORER OG HOVEDGRUPPER	MAI		JANUAR-MAI	
	1989	1990	1989	1990
I ALT	16 057,5	15 459,8	76 396,9	79 464,4
0 MATVARER OG LEVENDE DYR	887,7	1 155,4	4 584,4	5 072,6
00 LEVENDE DYR, UTENOM DE SOM ER GRUPPERT UNDER HOVEDGRUPPE 03	3,1	2,3	4,8	4,7
01 KJØTT OG KJØTTVARER	4,3	4,5	34,2	39,7
02 MEIERIVARER OG EGG	49,0	78,1	203,6	299,3
03 FISK (IKKE SJØPATTEDYR), KREPSDYR OG BLØTDYR OG VARER DERAV	729,1	980,1	3 914,3	4 344,7
04 KORN OG KORNVARER	13,9	11,9	60,9	62,3
05 GRØNNSAKER OG FRUKT	2,8	7,7	19,1	26,0
06 SUKKER, SUKKERVARER OG HONNING	5,5	4,3	25,3	23,4
07 KAFFE, TE, KAKAO, KRYDDERIER OG VARER DERAV	6,5	7,0	33,0	36,2
08 DYREFOR (UNNTATT UMALT KORN)	60,7	46,1	227,4	177,8
09 FORSKJELLIGE MATVARER	12,6	13,5	61,8	58,2
1 DRIKKEVARER OG TOBAKK	10,0	11,9	43,3	50,7
11 DRIKKEVARER	4,2	6,3	19,8	22,4
12 TOBAKK OG TOBAKKSVARER	5,9	5,6	23,5	28,3
2 RÅVARER, IKKE SPISELIGE, UNNTATT BRENSLSSTOFFER	715,4	759,6	3 423,7	3 437,8
21 HUDER, SKINN OG PELSSKINN, RÅ	59,3	103,9	489,9	336,6
22 OLJEFRØ OG OLJEHOLDIGE FRUKTER	0,2	0,0	1,3	0,1
23 RÅGUMMI (HERUNDER SYNTETISK OG REGENERERT)	0,0	0,3	0,3	2,0
24 TØMMER, TRELAST OG KORK	123,5	133,2	549,1	624,9
25 PAPIRMASSE OG PAPIRAV FALL	282,7	252,7	1 216,9	1 238,7
26 TEKSTILFIBRER OG AVFALL DERAV (IKKE SPUNNET ELLER VEVD)	8,1	7,5	38,7	26,0
27 RÅ GJØDNINGSTOFFER OG RÅ MINERALER, I.E.N., UNNT. GJØDSEL U.HGR.56	101,2	111,5	378,8	521,7
28 MALMER OG AVFALL AV METALL	134,5	143,2	712,1	659,9
29 ANIMALSKE OG VEGETABILSKE RÅVARER, I.E.N.	5,8	7,3	36,5	27,9
3 BRENSLSSTOFFER, SMØREOLJER, ELEKTRISK STRØM M.V.	6 902,5	6 406,5	32 174,1	34 514,1
32 KULL, KOKS OG BRIKETTER	3,5	6,7	19,4	31,0
33 MINERALOLJE OG MINERALOLJEPRODUKTER	5 758,3	5 316,0	25 298,0	27 830,5
34 GASS, NATURLIG OG TILVIRKET	1 072,0	1 014,6	6 614,6	6 338,6
35 ELEKTRISK STRØM(I)	68,7	69,3	242,1	314,0
4 ANIMALSKE OG VEGETABILSKE OLJER OG FETT	40,6	30,2	172,9	154,0
41 ANIMALSKE OLJER OG FETT	16,2	7,9	56,6	55,7
42 FETE VEGETABILSKE OLJER OG FETTSTOFFER, RÅ RENSEDE EL. FRAKSJONERTE.	2,8	0,6	15,8	10,5
43 BEARBEIDDE ANIMALSKE OG VEGETABILSKE OLJER, FETT OG VOKS	21,5	21,7	100,6	87,9
5 KJEMISKE PRODUKTER	1 181,2	1 262,5	5 526,1	6 067,3
51 ORGANISKE KJEMISKE PRODUKTER	200,7	232,6	807,2	1 005,5
52 UORGANISKE KJEMISKE PRODUKTER	203,1	169,8	985,8	890,7
53 FARGE- OG GARVESTOFFER	67,9	66,9	286,9	323,7
54 MEDISINSKE OG FARMASØYTISKE PRODUKTER	44,1	76,2	266,9	348,3
55 FLYKTIGE OLJER, PARFYMESTOFFER, TOALETT-, RENGJØRINGS- OG PUSSEMIDL.	31,8	28,4	132,5	155,8
56 KUNSTGJØDSEL	208,9	207,1	977,9	1 109,0
57 PLASTRÅSTOFFER	277,9	334,0	1 395,0	1 476,7
58 PLAST, HALVFABRIKATA	69,4	62,8	258,2	293,3
59 KJEMISKE PRODUKTER, I.E.N.	77,3	84,8	415,8	464,3
6 BEARBEIDDE VARER GRUPPERT HOVEDSAKELIG ETTER MATERIALE	3 742,2	3 064,4	18 138,1	15 772,4
61 LÆR, LÆRVARER OG BEREDTE PELSSKINN	16,6	16,8	62,1	73,2
62 VARER AV GUMMI, I.E.N.	32,2	39,9	189,6	201,7
63 VARER AV TRE OG KORK (UNNTATT MØBLER)	64,8	88,7	273,4	424,5
64 PAPIR OG PAPP, VARER AV PAPIRMASSE, PAPIR OG PAPP	602,6	539,4	2 768,2	2 725,7
65 TEKSTILGARN, TEKSTILSTOFFER, TEKSTILVARER, I.E.N., O.L. PRODUKTER	71,2	93,2	369,3	432,0
66 VARER AV IKKE-METALLISKE MINERALER, I.E.N.	79,1	111,3	356,1	535,8
67 JERN OG STÅL	629,1	513,8	3 018,8	2 549,7
68 METALLER, UNNTATT JERN OG STÅL	2 070,2	1 436,3	10 124,0	7 779,3
69 VARER AV METALLER, I.E.N.	176,5	224,9	996,4	1 050,6
7 MASKINER OG TRANSPORTMIDLER	2 134,4	2 203,9	10 008,3	11 647,0
71 KRAFTMASKINER OG -UTSTYR	117,5	92,8	455,7	542,0
72 MASKINER FOR SPESIELLE INDUSTRIER	266,9	290,7	1 438,6	1 433,3
73 METALLBEARBEIDINGSMASKINER	9,4	24,4	57,8	90,8
74 ANDRE INDUSTRIMASKINER OG -UTSTYR, I.E.N.	251,9	283,5	1 135,8	1 309,9
75 KONTORMASKINER OG AUTOMATISK DATABEHANDLINGSUTSTYR	154,0	243,2	899,2	929,7
76 TELEKOMMUNIKASJONSAPPARATER OG UTSTYR FOR OPPTAK OG GJENGIV. AV LYD	128,5	113,7	700,8	659,5
77 ELEKTRISKE MASKINER, APPARATER OG DELER, I.E.N.	167,2	191,1	936,3	1 045,9
78 KJØRETØYER FOR VEG	217,5	173,9	1 220,9	1 072,2
79 ANDRE TRANSPORTMIDLER INKL. SKIP	821,5	790,6	3 163,1	4 563,8
SKIP OG BÅTER	380,6	563,2	1 778,1	3 445,3
NYBYGDE	1,2	41,6	658,6	970,4
ELDRE	379,4	521,6	1 119,5	2 475,0
OLJEPLATTFORMER	267,2	-	742,5	316,3
8 FORSKJELLIGE FERDIGE VARER	435,1	558,4	2 300,4	2 714,3
81 PREFABRIKERT BYGNINGER; SANITÆR-, VARME- OG LYSUTSTYR, I.E.N.	55,8	101,9	277,5	415,7
82 MØBLER OG DELER DERTIL	79,5	81,0	397,6	435,4
83 REISEEFFEKTER, VESKER O.L.	1,4	2,4	6,2	8,1
84 KLÅR OG TILBEHØR TIL KLÅR	30,3	31,8	144,8	147,3
85 FOTTØY	6,1	4,5	31,4	29,9
87 VITENSKAPELIGE OG TEKNISKE INSTRUMENTER OG APPARATER, I.E.N.	91,4	115,5	471,7	543,0
88 FOTOGRAFISKE OG OPTISKE ARTIKLER, I.E.N.; UR	8,0	8,0	38,4	49,6
89 FORSKJELLIGE FERDIGE VARER, I.E.N.	162,6	213,3	932,8	1 085,4
9 VARER OG TRANSAKSJONER, IKKE GRUPPERT ANDRE STEDER I SITC	8,4	7,1	25,7	34,2

(1) MÅNED GJELDER APRIL, HITTIL I ÅR GJELDER JANUAR- APRIL.

TABELL 7. INNFORSEL OG UTFORSEL. GRUPPER ETTER SITC IMPORTS AND EXPORTS, BY GROUPS OF THE SITC

GRUPPER	INNFØRSEL				UTFØRSEL			
	JANUAR-MAI 1989		JANUAR-MAI 1990		JANUAR-MAI 1989		JANUAR-MAI 1990	
	TONN	MILL. KR	TONN	MILL. KR	TONN	MILL. KR	TONN	MILL. KR
I ALT.....	..	63051,0	..	72954,0	..	76396,9	..	79464,4
001 LEVENDE DYR (UTENOM DE SOM ER GRUPPERT UNDER H.GR. 03)	15,3	..	11,5	..	4,8	..	4,7
011 STORFEKJØTT, FERSKT, KJØLT ELLER FRYST	440	13,4	365	9,8	100	4,3	1278	11,1
012 ANNET KJØTT OG SPISELIG SLAKTEAVFALL, FERSKT, KJØLT ELLER FRYST	1052	16,0	859	16,7	4090	25,4	2791	21,0
016 KJØTT OG SPISELIG SLAKTEAVFALL, SALTET, I SALTlake, TØRKET ELLER RØYKT; SPISELIG MEL AV KJØTT ELLER SLAKTEAVFALL	94	2,0	136	2,7	9	0,4	9	0,4
017 KJØTT OG SPISELIG SLAKTEAVFALL, TILBEREDT ELLER KONSERVERT	199	6,4	241	7,6	144	4,2	259	7,4
022 MELK OG FLØTE OG MELKEPRODUKTER (UNNTATT SMØR ELLER OST)	235	3,3	450	10,1	412	6,2	760	7,8
023 SMØR OG ANNET FETT SAMT OLJER FREMSTILT AV MELK	16	0,3	22	0,4	3742	32,3	10154	104,2
024 OST OG OSTEMASSE	740	30,0	915	39,5	8444	157,7	10982	183,1
025 EGG	22	0,6	291	2,7	2240	7,5	676	4,2
034 FISK, FERSK, KJØLT ELLER FRYST	22214	117,2	21631	165,9	155320	2305,2	179977	2575,7
035 FISK, TØRKET, SALTET, ELLER I SALTlake; RØYKT	1479	25,4	2781	58,3	46210	914,5	36437	999,3
036 KREPSDYR OG BLØTDYR, FERSK, KJØLTE, FRYSTE...	6480	87,7	5135	82,3	3483	122,7	5209	196,4
037 FISK, KREPSDYR OG BLØTDYR, TILBEREDT ELLER KONSERVERT, I.E.N.	2561	59,4	3490	88,7	17907	571,8	18300	573,3
041 HVETE, UMALT	158621	156,8	133634	149,4	33	0,2	-	-
042 RIS	4778	18,5	4655	19,9	14	0,1	18	0,1
043 BYGG, UMALT	91441	84,1	62846	50,6	73	0,4	13	0,1
044 MAIS, UMALT	5542	8,0	5877	7,3	-	-	8	0,0
045 ANNET KORN, UMALT	3811	8,2	74336	57,8	1756	1,4	4	0,0
046 HVETEMEL OG BLANDINGSMEL AV HVETE OG RUG	279	0,8	1100	2,4	14	0,1	23	0,1
047 ANNET KORN, GROVMALT OG FINMALT	3274	6,1	1572	4,0	19	0,2	50	0,3
048 KORNPRODUKTER OG MEL- ELLER STIVELSE- PRODUKTER AV FRUKT ELLER GRØNNSAKER	36814	229,0	32425	258,4	3783	58,5	3847	61,7
054 GRØNNSAKER, FRISKE, KJØLTE, FRYSTE ELLER MIDL. KONSERVETE; RØTTER, KNOLLER OG GRØNNSAKPROD. I.E.N., FRISKE ELLER TØRKEDE	27416	241,1	28160	268,4	1449	1,9	2463	3,7
056 GRØNNSAKER, RØTTER OG KNOLLER, TILBEREDETE EL. KONSERVETE, I.E.N.	11281	98,1	9430	86,7	430	6,5	1146	9,6
057 FRUKTER OG NØTTER, FRISKE ELLER TØRKEDE	96023	498,5	95348	534,7	416	6,2	107	1,5
058 FRUKTER, TILBEREDT ELLER KONSERVERT	12341	95,0	10651	81,1	521	3,8	622	9,0
059 FRUKT- OG GRØNNSAKSAFTER (HERU. DRUEMOST) UGJÆREDE OG ALKOHOLFRIE, OGSÅ TILSATT SUKKER O. A. SØTNINGSSTOFF	7966	78,3	8302	98,2	48	0,6	153	2,2
061 SUKKER, MELASSE OG HONNING	83357	140,5	77808	171,9	39	0,4	43	0,7
062 SUKKERVARER	4564	102,7	4876	112,7	1071	24,9	978	22,7
071 KAFFE OG KAFFEERSTATNINGER	17311	382,7	19914	262,0	45	1,4	224	3,8
072 KAKAO OG VARER DERAV	2559	54,5	3181	56,7	10	0,2	10	0,2
073 SJOLOLAD E. A. NÆRINGSMIDL. SOM INNEH. KAKAO.	5061	133,4	5221	138,4	965	30,9	1133	31,0
074 TE OG MATE	429	32,4	418	31,1	8	0,2	14	0,8
075 KRYDDERIER	548	15,1	569	16,1	15	0,3	15	0,4
081 DYREFOR (UNNTATT UMALT KORN)	113185	344,3	111796	271,0	80930	227,4	83801	177,8
091 MARGARIN OG MATFETT	235	2,8	354	3,1	2347	16,0	2146	14,6
098 TILBEREDETE MATVARER I.E.N.	6300	213,4	7657	195,6	2210	45,8	2343	43,5
111 ALKOHOLFRIE DRIKKEVARER I.E.N.	14,4	..	15,0	..	6,3	..	5,2
112 ALKOHOLDIGE DRIKKEVARER	1000 L. 14379	177,3	16815	214,1	1221	13,5	1246	17,2
121 TOBakk, UBEARBEIDD, AVFALL AV TOBakk	1216	42,3	1702	54,7	185	0,4	69	1,1
122 TOBakk, BEARBEIDD	963	115,9	824	116,8	242	23,1	265	27,2
211 HUDER OG SKINN (UNNTATT PELSSKINN), RÅ	844	14,2	1232	21,0	4777	88,2	4368	93,5
212 PELSSKINN, RÅ (INKL. KUTT)	130,8	..	51,7	..	401,7	..	243,2
222 OLJEHOLDIGE FRØ OG FRUKTER TIL UTVINNING AV BLØTE VEGETABILISKE OLJER	136636	286,9	132710	224,4	49	0,4	3	0,1
223 OLJEHOLDIGE FRØ OG FRUKTER TIL UTVINNING AV ANDRE VEGETABILISKE OLJER	5107	14,8	3627	9,5	133	0,9	3	0,0
231 NATURGUMMI, BALATA, GUTTAPERKA O.L. NATURLIG GUMMI, UBEARBEIDD ELLER I FORM AV PLATER, DUK, BÅND	1312	9,5	750	4,9	8	0,1	11	0,3
232 SYNTETISK GUMMI OG FAKTIS FRAMSTILT AV OLJER, UBEARBEIDD ELLER I FORM AV PLATER, DUK, BÅND; BLANDINGER AV PRODUKTER UNDER GR. 231	4004	37,3	3486	37,1	45	0,3	141	1,7
244 NATURLIG KORK, RÅ ELLER AVFALL	18	0,5	3	0,4	0	0,0	-	-
245 VED TIL BRENSSEL; TREKULL	17,6	..	24,3	..	0,1	..	0,6
246 TRE I FORM AV FLISER ELLER SPON OG AVFALL	178530	55,8	213938	59,0	76367	13,2	73669	12,2
247 RUNDTØMMER EL. GROVT TILHOGD TØMMER, KUB.M.F.M.	..	185,2	443265	202,2	..	170,2	273029	111,6
248 SKÅRET EL. HØVL. TRELAST; JERNB.SVILLER AV TRE	..	448,3	..	486,1	..	365,6	..	500,5
251 PAPIRMASSE OG PAPIRAVFALL	185,7	..	174,6	..	1216,9	..	1238,7
261 SILKE	0	0,0	0	0,0	0	0,0	-	-
263 BOMULL	938	10,4	1271	13,5	12	0,2	5	0,0
264 JUTE OG ANDRE TEKSTILFIBRER AV BAST, I.E.N.	33	0,3	21	0,1	0	0,0	-	-
265 VEGETABILISKE TEKSTILFIBRER, UNNTATT AV BOMULL OG JUTE	9	0,3	12	0,5	-	-	-	-
266 SYNTETISKE FIBRER FOR SPINNING	1439	23,6	1342	20,5	10	0,7	7	0,1
267 KUNSTIGE FIBRER FOR SPINNING OG AVFALL AV KUNSTIGE FIBRER	701	9,9	640	9,5	171	2,2	79	1,1
268 ULL OG ANDRE DYREHÅR (HERUNDER ULLTOPS)	350	14,8	523	16,9	1861	34,5	1483	23,0
269 BRUKTE KLÅR OG ANDRE BRUKTE TEKSTILV.; FILLER.	517	4,8	455	3,8	273	1,1	489	1,7
272 RÅ GJØDNINGSTOFFER (UNNT. DE SOM HØRER UNDER H.GR. 56)	265186	105,7	290701	115,0	228	4,3	220	4,5
273 STEIN, SAND OG GRUS	332036	65,4	331368	68,1	1990812	233,5	2148801	295,5
274 SVOVEL OG URØSTET SVOVELKIS	54847	17,9	1744	1,9	6040	0,9	17430	2,5
277 NATURLIGE SLIPESTOFFER; INDUSTRIAMANTER	1,4	..	2,4	..	0,1	..	0,2
278 ANDRE RÅ MINERALER	827334	277,9	730694	285,7	257153	139,9	344937	219,0
281 JERNMALM OG KONSENTRATER	8075	2,1	7132	3,3	903063	147,7	763261	134,3
282 AVFALL OG SKRAP AV JERN ELLER STÅL; BLOKKER FREMSTILT AV JERN- ELLER STÅLSKRAP	44859	37,0	4885	3,8	13285	23,8	4821	10,0
283 KOPPERMALM OG KONSENTRATER; KOPPERMATTE OG SEMENTKOPPER	241	1,1	-	-	39002	151,0	45132	144,3

TABELL 7. INNFØRSEL OG UTFØRSEL. GRUPPER ETTER SITC IMPORTS AND EXPORTS, BY GROUPS OF THE SITC (FORTS.)

GRUPPER	INNFØRSEL				UTFØRSEL			
	JANUAR-MAI 1989		JANUAR-MAI 1990		JANUAR-MAI 1989		JANUAR-MAI 1990	
	TONN	MILL. KR	TONN	MILL. KR	TONN	MILL. KR	TONN	MILL. KR
284 NIKKELMALM OG -KONSENTRATER; NIKKELMATTE, NIKKELOKSID, SINTERE O.A. MELLOMPRODUKTER ...	52290	1972,0	57574	1741,1	2444	3,1	8862	20,3
285 ALUMINIUMMALM OG KONSENTRATER (HERU. ALUMINIUMOKSYD)	513495	919,5	789408	1450,1	1	0,0	61	0,1
286 MALMER OG KONSENTRATER AV URAN ELLER TORIUM ..	-	-	-	-	-	-	-	-
287 MALMER OG KONSENTRATER AV UEDLE METALLER I.E.N.	-	316,6	-	397,6	-	128,3	-	137,0
288 AVFALL OG SKRAP AV IKKE-JERNH. UEDLE METALLER.	146100	89,0	180129	158,8	38938	250,1	25370	197,5
289 MALMER OG KONSENTRATER AV EDLE METALLER, SAMT AVFALL, SKRAP OG OPPSOP (UNTATT GULL)	-	25,8	-	36,0	-	8,0	-	16,5
291 ANIMALSKE RÅVARER, I.E.N.	4924	35,2	3504	31,7	14459	20,6	6558	12,4
292 VEGETABILSKE RÅVARER, I.E.N.	8113	270,7	9490	301,5	2087	15,9	2006	15,5
321 KULL, OGSÅ PULVERISERT, MEN IKKE AGGLOMERERT ..	268261	164,7	285816	188,8	12154	17,6	13954	29,3
322 BRIKETTER, BRUNKULL OG TORV	8073	9,8	18613	21,5	2591	1,8	34	0,1
325 KOKS OG HALVKOKS AV STEINKULL, BRUNKULL ELLER TORV, OGSÅ AGGLOMERERT; RETORTKULL	298565	243,3	257398	228,2	-	-	2519	-
333 MINERALOLJE, RÅ	466998	382,1	653228	604,5	26800516	24113,9	926954678	23985,2
334 MINERALOLJEPRODUKTER, RAFFINERTE	-	1529,0	-	1168,4	-	1121,9	-	3761,7
335 RESTSTOFFER AV MINERALOLJEPROD. OG LIKN. I.E.N.	186992	222,1	228322	282,8	42377	62,2	67785	83,6
342 FLYTENDE PROPAN OG BUTAN	302519	218,1	359143	282,7	360054	273,3	466753	481,6
343 NATURGASS, OGSÅ FLYTENDE	-	0,1	-	0,3	-	6227,2	-	5857,4
344 JORDOLJEGASSER OG ANDRE GASSFORMIGE HYDROKARBONER I.E.N.	-	1,7	-	1,8	-	114,1	-	19,6
345 LYS-, VANN-, GENERATORGASS O.L. GASSER, UNNT. JORDOLJEGASSER O.A. GASSFORMIGE HYDROKARBONER	8	0,2	0	0,0	-	-	-	-
351 ELEKTRISK STRØM(1)	126023	10,6	167876	15,7	4433476	242,1	4755222	314,0
411 ANIMALSKE OLJER OG FETT	55655	117,3	35075	70,8	16594	56,6	27115	55,7
421 FETE VEGETABILSKE OLJER OG FETTSTOFFER, "BLØTE", RÅ, RENSEDE ELLER FRAKSJONERTE	1239	10,8	1375	10,4	4766	15,2	3003	10,1
422 FETE VEGETABILSKE OLJER OG FETT, RÅ, RENSEDE ELLER FRAKSJONERTE, UNNTATT "BLØTE"	3761	18,8	6028	26,2	57	0,5	63	0,4
431 BEARBEIDDE ANIMALSKE OG VEGETABILSKE OLJER, FETT OG VOKS, USPISSELIGE BLANDINGER ELLER PROD. AV DISSE	2494	13,6	3157	26,4	26901	100,6	24651	87,9
511 HYDROKARBONER I.E.N. OG HALOGEN-, SULFO-, NITRO- ELLER NITROSODERIVATER DERAV	155066	388,5	170938	232,6	97599	362,3	167347	465,3
512 ALKOHOLER, FENOLER, FENOLALKOHOLER OG DERES HALOGEN-, SULFO-, NITRO- OG NITROSODERIVATER ..	-	-	-	-	-	15,4	-	31,3
513 KARBOKSYLSYRER OG DERIVATER DERAV	25404	148,3	25239	134,9	4995	32,8	4404	34,2
514 FORBIND. MED NITROGENH. FUNKSJONELLE GRUPPER ..	4351	83,4	4191	78,7	7398	344,7	6398	428,1
515 ORGANISKE OG UORGANISKE FORBINDELSER, HETERO-SYKLISKE FORBINDELSER, NUKLEINSYRER OG DERES SALTER	3929	68,9	4051	76,6	108	2,9	99	2,6
516 ANDRE ORGANISKE KJEMIKALIER	5497	62,7	6610	75,8	812	49,0	859	44,0
522 UORG. KJEM. GRUNNST., OKSIDER OG HALOGENSALTER	211537	389,4	139598	279,5	281917	484,5	280413	467,3
523 SALTER OG PEROKSYLSALTER AV UORGANISKE SYRER OG METALLER	85454	183,3	95864	190,6	51378	76,4	51611	73,6
524 ANDRE UORGANISKE KJEMIKALIER; ORGANISKE OG UORGANISKE FORBINDELSER AV EDLE METALLER	8877	43,1	11972	58,7	68681	356,5	66650	339,3
525 RADIOAKTIVE STOFFER O. L.	55	18,7	35	18,9	252	68,4	581	10,5
531 SYNTETISKE ORGANISKE FARGESTOFFER OG SUBSTRATPIGMENTER; PREPARATER DERAV	1217	105,4	1260	95,4	82	7,6	82	6,2
532 FARVE- OG GARVESTOFFER OG SYNT.GARVESTOFFER ..	311	5,9	252	6,0	5	0,3	24	1,0
533 FARGER, MALINGER FERNISSER O.L. STOFFER	28075	318,8	28423	383,7	17374	279,0	19311	316,5
541 MEDISINSKE OG FARMASØYTISKE PRODUKTER (UNNTATT MEDIKAMENTER SOM HØRER UNDER GR. 542)	922	144,3	965	143,0	487	184,6	1924	241,9
542 LEGEMIDLER, HERUNDER VETERINÆRE LEGEMIDLER	1826	682,4	2165	816,8	2534	82,3	4008	106,4
551 FLYKTIGE OLJER, PARFUME OG VELLUKTENDE STOFFER ..	368	33,5	599	93,8	127	1,8	222	3,0
553 PARFYMER, KOSMETIKK OG TOILETTPREPARATER	5058	233,9	6533	293,6	389	14,6	415	16,7
554 SÅPE, RENGJØRINGS- OG POLERMIDLER	22976	220,8	27007	268,8	17725	116,1	19626	136,0
562 KUNSTGJØDSEL (UNNT. DE SLAG SOM HØRER UNDER GR 272)	222178	225,0	275975	270,3	964321	977,9	1129888	1109,0
571 POLYMERER AV ETYLEN, UBEARBEIDDE	29593	250,9	28231	202,6	77206	565,9	82474	507,8
572 POLYMERER AV STYREN, UBEARBEIDDE	7671	93,4	8335	95,0	3605	38,3	4443	44,6
573 POLYMERER AV VINYLKLORID ELLER AV ANDRE HALOGENERTE OLEFINER, UBEARBEIDDE	9164	70,2	10490	74,6	26853	184,0	30972	175,0
574 POLYACETALER, ANDRE POLYETERE OG EPOKSY-HARPIKSER, UBEARBEIDDE; POLYKARBONATER, ALKYDHARPIKSER O.A. POLYESTERE, UBEARBEIDDE ..	8128	123,9	10672	158,9	12081	190,4	13745	217,8
575 ANNEN PLAST, UBEARBEIDDE	18972	228,2	22246	259,6	41176	413,6	64167	527,0
579 AVFALL, KLIPP OG SKRAP, AV PLAST	891	3,2	354	1,6	1113	2,7	1433	4,4
581 RØR OG SLANGER, AV PLAST	5773	143,5	4913	143,4	2700	46,2	2404	43,3
582 PLATER, DUK, FILM, FOLIER OG BÅND, AV PLAST ..	12760	358,1	15422	438,3	12821	206,4	14922	244,2
583 MONOFILAMENTER MED STØRSTE TVERRMÅL OVER 1 MM STAVER, STENGER OG PROFILER, OGSÅ OVERFLATE-BEHANDLET, MEN IKKE VIDERE BEARBEIDDE, AV PLAST	393	13,5	391	16,5	192	5,6	206	5,8
591 DESINFEKSJONSMIDLER, INSEKT-, SOPP- OG UGRAS-DREPENDE MIDLER, ROTTEGIFT, ANTIGROMIDLER ...	2655	95,7	2680	101,0	1208	23,0	1872	33,4
592 STIVELSE, INULIN OG GLUTEN AV HVETE, ALBUMINATER; KLEBEMIDLER	10437	94,6	11501	102,7	1148	26,3	1974	28,6
593 SPRENGSTOFFER OG PYROTEKNISKE ARTIKLER	482	54,2	425	51,5	1036	90,5	742	71,0
597 PREPARATER FOR TILSETNING I MINERALOLJER; BREMSEVESKE OG FROSTVESKE; TILBEREDET SMØREMIDLER	5268	72,9	6870	88,2	610	7,4	1021	11,0
598 DIVERSE KJEMISKE PRODUKTER, I.E.N.	47077	371,1	52666	427,3	267355	268,5	326693	320,3
611 LÆR	456	69,5	368	77,6	435	55,8	768	66,2
612 VARER AV LÆR ELLER KUNSTLÆR, I.E.N.	120	9,5	180	18,4	5	0,4	15	2,2
613 PELSSKINN, GARVEDE ELLER BEREDTE	6	4,6	12	5,8	10	5,9	16	4,8
621 PRODUKTER AV GUMMI (PASTAER, PLATER, DUK, RØR) ..	4654	120,2	5103	136,7	322	17,0	393	19,6
625 RINGER, DEKK AV GUMMI TIL ALLE SLAGS HJUL	-	342,3	-	408,6	-	135,3	-	143,3
629 GUMMIVARER, I.E.N.	1573	98,6	1622	113,6	1097	37,3	1078	38,7
633 KORKVARER	261	10,5	240	9,8	5	0,2	2	0,1
634 FINER, KRYSSFINER, SPONPLATER OG ANNET BEARBEIDT TRE, I.E.N.	-	198,7	-	263,4	-	119,9	-	146,7
635 TREVARER, I.E.N.	-	271,3	-	258,0	-	153,3	-	277,6
641 PAPIR OG PAPP	102336	775,5	112514	896,8	613042	2606,2	604828	2557,3

(1) GJELDER JANUAR- APRIL.

TABELL 7. INNFORSEL OG UTFORSEL. GRUPPER ETTER SITC IMPORTS AND EXPORTS, BY GROUPS OF THE SITC (FORTS.)

GRUPPER	INNFØRSEL				UTFØRSEL			
	JANUAR-MAI 1989		JANUAR-MAI 1990		JANUAR-MAI 1989		JANUAR-MAI 1990	
	TONN	MILL. KR	TONN	MILL. KR	TONN	MILL. KR	TONN	MILL. KR
642 PAPIR OG PAPP, TILSKÅRET, OG VARER DERAV	56513	834,0	60457	903,1	12896	162,0	12296	168,4
651 TEKSTILGARN	4208	177,4	4568	195,2	4806	84,1	5054	83,4
652 VEVNADER AV BOMULL	1875	147,9	2505	185,8	560	40,0	744	56,6
653 VEVNADER AV SYNTET. EL. KUNSTIGE TEKSTILFIBRER	1289	126,8	1464	159,2	398	25,8	477	32,6
654 ANDRE TEKSTILVEVNADER	846	55,0	722	51,3	72	9,0	119	11,4
655 STOFFER AV TRIKOTASJE (HERU. RUNDSTRIKKEDE) ..	303	26,0	385	34,0	130	10,0	223	18,3
656 TYLL, BÅND, BLONDER, BRODERIER O.L.	171	29,9	207	35,1	12	2,0	19	2,8
657 SPESIALGARN OG SPESIELLE TEKSTILSTOFFER OG -ARTIKLER	5032	286,3	4672	295,8	2245	131,7	3474	179,1
658 FERDIGVARER, HELT EL. DELVIS AV TEKSTILMAT.	226,6	..	274,0	..	39,7	..	42,6
659 GOLVBELEGG M.V.	9308	257,9	8598	248,5	85	6,9	67	5,1
661 KALK, SEMENT OG BYGNINGSMATERIALER, UNNTATT GLASS OG LEIRVARER	46398	50,3	48339	52,4	17648	41,4	117237	63,9
662 TEGLVERKSPRODUKTER O.L.	149,2	..	167,5	..	13,3	..	15,7
663 MINERALSKE PRODUKTER I.E.N.	269,4	..	240,9	..	198,5	..	322,4
664 GLASS	27210	251,5	34067	278,6	5028	66,7	7408	96,0
665 GLASSVARER	6111	91,7	6652	102,6	5543	19,3	5835	19,4
666 KERAMISKE PRODUKTER	3412	100,8	4014	117,5	340	15,7	355	17,3
667 PERLER, EDLE OG HALVLEDLE STEINER, UBEARBEIDDE OG BEARBEIDDE	4925	9,1	4560	10,2	1098	1,2	2254	1,1
671 RÅJERN, SPEILJERN, JERNSVAMP, GRANULATER OG PULVER AV JERN OG STÅL OG FERROLEGERINGER	41,4	..	17,1	..	1979,8	..	1632,0
672 BLOKKER O.A. PRIMÆRE FORMER OG HALVFABRIKATER AV JERN ELLER STÅL	4255	12,1	85423	156,7	13197	26,0	1755	4,6
673 FLATVALSEDE PRODUKTER AV JERN ELLER ULEGERT STÅL, UTEN PLETTERING, BELEGG ELLER OVERDRAG	202104	649,6	236567	782,5	25655	94,7	20591	80,3
674 FLATVALSEDE PRODUKTER AV JERN ELLER ULEGERT STÅL, MED PLETTERING, BELEGG ELLER OVERDRAG .	51655	291,4	48038	291,6	45175	241,2	46604	238,1
675 FLATVALSEDE PRODUKTER AV LEGERT STÅL	11020	165,5	15695	197,4	690	11,1	1020	16,0
676 BARRER OG STENGER AV JERN ELLER STÅL, VINKELJERN, PROFILJERN OG ELEMENTER	99001	391,5	112706	460,7	200101	489,1	126291	343,1
677 SKINNER O.A. SKINNEMATERIELL AV JERN ELLER STÅL	5651	33,5	3938	26,7	66	0,2	485	1,8
678 TRÅD AV JERN ELLER STÅL	8978	47,0	9402	56,7	5206	25,2	5622	25,6
679 RØR OG HULE PROFILER OG DELER DERTIL, AV JERN ELLER STÅL	73825	756,2	87075	1081,0	27103	151,5	35678	208,2
681 SØLV, PLATINA O.A. PLATINAMETALLER	19743	41,0	24224	36,2	16626	59,5	14822	95,1
682 KOPPER	10578	282,4	11447	277,5	16395	371,8	22214	340,1
683 NIKKEL	88	15,5	370	19,9	25668	2460,9	23000	1309,2
684 ALUMINIUM	64157	1170,0	50085	800,0	360879	6146,9	382814	5038,4
685 BLY	6646	33,8	4052	23,5	21	0,2	142	1,2
686 SINK	1232	13,2	1069	12,5	45822	549,6	49321	507,6
687 TINN	251	13,8	261	13,7	4859	28,6	602	4,2
689 ANDRE IKKE JERNHOLDIGE UEDLE METALLER	1368	29,5	1928	41,1	:	506,7	:	483,5
691 KONSTRUKSJONER OG DELER TIL DISSE, AV JERN, STÅL ELLER ALUMINIUM	26208	491,7	27391	501,6	7764	136,6	11474	189,2
692 METALLBEHOLDERE FOR LAGRING OG TRANSPORT	6248	127,5	5835	147,7	5080	122,9	4291	97,0
693 TRÅDVARER (UNNT. ISOLERTE ELEKTR. LEDNINGER) OG GJERDETRÅD (GITTER)	14256	115,2	14068	124,5	6330	108,9	6438	84,2
694 SPIKER, SKRUEER, MUTTERE, BOLTER, NAGLER O.L. AV JERN, STÅL, KOPPER OG ALUMINIUM	6598	179,4	7980	206,3	1727	30,5	1615	33,0
695 HÅNDVERKTØY OG MASKINVERKTØY	299,1	..	325,0	..	60,3	..	57,2
696 KNIVER, SKJEER, GAFLER, SAKSER M.V.	434	47,6	..	58,6	30	9,2	..	14,3
697 HUSHOLDNINGSPRODUKTER AV UEDLE METALLER, I.E.N.	..	141,7	..	161,8	..	68,2	..	75,7
699 ANDRE VARER AV UEDLE METALLER, I.E.N.	27095	690,1	25900	787,3	16717	459,8	17954	500,0
711 KJELER FOR VANDDAMP ELLER ANNEN DAMP	4,2	..	10,5	..	0,6	..	1,1
712 DAMPTURBINER	1,8	..	3,0	..	0,2	..	0,1
713 STEMPELDREVNNE FORBRENNINGSMOTORER	377,9	..	482,9	..	168,6	..	217,2
714 KRAFTMASKINER OG MOTORER, IKKE ELEKTRISKE	..	357,1	..	332,0	..	165,1	..	205,7
716 ROTERENDE ELEKTRISKE MASKINER OG APPARATER	244,7	..	245,4	..	89,7	..	58,6
718 ANDRE KRAFTMASKINER	90,6	..	109,3	..	31,6	..	59,4
721 LANDBRUKSMASKINER (UNNTATT TRAKTORER)	293,9	..	370,4	..	400,9	..	473,8
722 TRAKTORER	1669	158,5	2212	216,1	80	12,4	87	10,2
723 ANLEGGSMASKINER OG UTSTYR	522,2	..	739,1	..	417,9	..	342,0
724 MASKINER FOR TEKSTIL- OG LÆRINDUSTRIEN	109,2	..	87,4	..	32,2	..	47,9
725 MASKINER FOR CELLULOSE- OG PAPIRINDUSTRIEN	143,0	..	181,1	..	172,5	..	139,4
726 TRYKKE- OG BOKBINDEMASKINER	175,6	..	114,5	..	52,7	..	27,9
727 MASKINER TIL NÆRINGSMIDDELINDUSTRIEN	215,3	..	303,3	..	74,5	..	83,9
728 MASKINER OG UTSTYR FOR SPES. INDUSTRIER, I.E.N.	..	550,8	..	716,9	..	275,5	..	308,2
731 VERKTØYMASKINER FOR SPONAVTAKING O.L. BEARB. AV METALLER ELLER ANDRE MATERIALER	7079	60,2	6864	100,2	203	13,9	502	22,2
733 IKKE-SPONAVTAKENDE VERKTØYMASKINER FOR BEARBEIDING AV METALLER, SINTRUDE METALLKARBIDER ELLER CERMETER	2615	52,5	2438	53,2	83	10,1	172	25,7
735 DELER OG TILBEHØR SOM FORTRINNSVIS BRUKES TIL MASKINER UNDER GR. 731 OG 733	375	51,2	418	78,5	13	3,0	49	4,1
737 METALLBEARBEIDINGSMASKINER	94,4	..	101,1	..	30,8	..	38,7
741 VARME- OG KJØLEUTSTYR I.E.N.	421,8	..	481,3	..	255,5	..	258,2
742 PUMPER FOR VÆSKER OG VÆSKEELEVATORER	256,0	..	382,9	..	156,8	..	188,2
743 PUMPER (UNNT. FOR VÆSKER), LUFT- ELLER GASS- KOMPRESSORER OG VIFTER; FILTRERINGS- ELLER RENSEUTSTYR	409,8	..	560,9	..	125,9	..	156,1
744 MEKANISK UTSTYR FOR HÅNDTERING AV GODS	516,3	..	566,4	..	378,0	..	419,2
745 ANDRE IKKE-ELEK. MASK., APPARATER OG VERKTØY..	..	397,2	..	385,9	..	71,1	..	115,0
746 KULE- ELLER RULLELAGRE	656	75,5	878	97,5	29	4,1	25	3,8
747 KRANER, VENTILER O.L. FOR RØR, KJELER, TANKER HERU. REDUKSJONS- OG TERMOSTATVENTILER	2886	407,6	2970	506,5	554	60,7	651	74,7
748 DRIVAKSLER, LAGERHUS OG GLIDELAGRE, TANNHJULS- OG SNEKKEVEKSLER, SVINGHJUL, FRIKSJONS- KOPPLINGER ETC.; LEDDBOLTJEDER	2852	180,7	3357	235,3	282	33,2	319	37,5
749 IKKE-ELEKTR. DELER OG TILBEH. TIL MASK. I.E.N.	990	124,1	1419	157,4	344	50,5	313	57,3
751 KONTORMASKINER	374922	211,7	394333	248,2	2548	35,3	3540	37,4
752 AUTOMATISKE DATABASEHANDLINGSMASKINER	196532	1557,4	239069	1761,2	80585	596,1	148790	676,8
759 DELER OG TILBEHØR TIL MASKINER UNDER GRUPPENE 751 OG 752	1145	765,2	1500	956,9	227	267,9	249	215,5
761 FJERNSYNSMOTTAKERE	85994	220,8	129871	289,5	6294	16,7	6778	14,2

TABELL 7. INNFØRSEL OG UTFØRSEL. GRUPPER ETTER SITC IMPORTS AND EXPORTS, BY GROUPS OF THE SITC (FORTS.)

GRUPPER	INNFØRSEL				UTFØRSEL			
	JANUAR-MAI 1989		JANUAR-MAI 1990		JANUAR-MAI 1989		JANUAR-MAI 1990	
	TONN	MILL. KR	TONN	MILL. KR	TONN	MILL. KR	TONN	MILL. KR
762 RADIOMOTTAKERE	157285	72,0	216759	105,9	12102	7,1	5931	10,4
763 PLATESPILLERE O.A. APPARATER FOR OPPTAK OG GJENGIVELSE AV LYD OG BILDER; UINNSPILT MATERIALE	134682	87,3	156145	88,6	8704	24,2	15947	30,8
764 UTSTYR, DELER OG TILBEHØR I.E.N. TIL TELE- KOMMUNIKASJONSAPPARATER UNDER HOVEDGRUPPE 76.	..	1011,9	..	1059,8	..	652,8	..	604,2
771 ELEKTRISKE KRAFTMASKINER OG DELER	188,0	..	207,3	..	196,0	..	190,4
772 ELEKTRISKE APPARATER TIL Å SLUTTE, BRYTE,SIKRE ELLER FORBINDE ELEKTRISKE STRØMKRETSE	3313	678,2	3769	811,0	1288	164,4	1570	225,3
773 UTSTYR FOR OVERFØRING AV ELEKTRISITET	5527	236,8	6036	259,5	2540	117,9	3280	156,0
774 ELEKTRO-DIAGNOSTISKE APPARATER TIL MEDISINSK BRUK	108,1	..	123,6	..	86,4	..	90,5
775 ELEKTRISKE OG IKKE-ELEKTRISKE HUSHOLDNINGS- ARTIKLER	599,2	..	644,2	..	168,9	..	170,5
776 ELEKTRONRØR OG HALVLEDERKOMPONENTER	270,4	..	276,0	..	52,2	..	26,8
778 ELEKTRISKE MASKINER OG APPARATER, I.E.N.	889,0	..	1037,3	..	150,6	..	186,2
781 PERSONBILER OG STASJONSVOGNER	20232	1043,2	32972	1790,6	2058	85,2	152	9,7
782 VAREBILER, LASTEBILER OG SPESIALBILER	4651	593,5	8712	923,8	923	402,2	754	274,0
783 MOTORKJØRETØYER FOR VEG, I.E.N.	304	171,4	526	329,3	32	7,4	17	8,1
784 DELER OG TILBEHØR TIL MOTORKJØRETØYER UNDER VAREGRUPPENE 722, 781, 782 OG 783	587,9	..	673,2	..	567,6	..	580,8
785 MOTORSYKLER, SYKLER; INVALIDEVOGNER	236,1	..	260,2	..	58,0	..	71,2
786 TILHENGERE O.A. KJØRETØYER UTEN MOTOR, I.E.N.	..	206,3	..	228,1	..	100,6	..	128,4
791 RULLENDE MATERIELL TIL JERNBANER OG SPORVEIER.	..	52,5	..	86,8	..	3,0	..	7,1
792 LUFTFARTØYER, ROMFARTØYER, BÆRERAKETTER; TILBEHØR OG DELER	561,1	..	2155,1	..	299,4	..	440,9
793 SKIP, BÅTER OG ANNET FLYTENDE MATERIELL	7776,8	..	9185,4	..	2860,7	..	4115,7
811 PREFABRIKERT BYGNINGER	4889	64,0	3566	54,3	8538	90,9	13497	195,6
812 SANITØR- OG VARMEUTSTYR	64,8	..	81,7	..	15,9	..	23,2
813 BELYSNINGSARMATUR I.E.N.	3150	240,0	3295	271,9	2286	170,7	2544	196,9
821 MØBLER OG DELER, SENGEBUNNER, MADRASSER, PUTER	..	1177,4	..	1348,5	..	397,6	..	435,4
831 REISEEFFEKTER, VESKER O.L.	128,7	..	163,6	..	6,2	..	8,1
841 KLÅR FOR HERRER ELLER GUTTER, UNNT. AV TRIKOTASJE	5577794	500,3	6792249	603,4	105536	17,5	147353	23,0
842 KLÅR FOR DAMER ELLER PIKER, UNNT. AV TRIKOTASJE	8320871	888,9	10058033	1045,8	159876	22,2	150378	21,0
843 KLÅR FOR HERRER ELLER GUTTER, AV TRIKOTASJE	3350965	65,5	3179972	57,9	115236	5,5	53846	4,0
844 KLÅR FOR DAMER ELLER PIKER, AV TRIKOTASJE	8188679	269,4	7615276	248,2	116088	6,7	131485	7,9
845 KLÅR AV TEKSTILMATERIALE, OGSÅ AV TRIKOTASJE, I.E.N.	807,7	..	968,2	..	58,6	..	59,6
846 TILBEHØR TIL KLÅR, AV TEKSTILMATERIALE, OGSÅ AV TRIKOTASJE (UNNT. TIL SMÅBARN)	168,6	..	178,7	..	22,7	..	13,9
848 KLÅR OG TILBEHØR TIL KLÅR, UNNT. AV TEKSTILMATERIALE, HODEPLAGG AV ALLE TYPER	224,2	..	258,7	..	11,6	..	17,8
851 FOTTØY	612,1	..	689,0	..	31,4	..	29,9
871 OPTISKE INSTRUMENTER OG APPARATER	67,3	..	74,3	..	2,6	..	4,9
872 MEDISINSKE INSTRUMENTER OG APPARATER I.E.N. ..	1105	248,1	1160	288,0	214	68,4	244	79,8
873 MÅLE- OG TELLEAPPARATER I.E.N.	42,8	..	50,5	..	7,3	..	5,6
874 INSTRUMENTER OG APPARATER FOR MÅLING, ANALYSE OG KONTROLL I.E.N.	685,3	..	717,3	..	393,4	..	452,7
881 FOTOAPPARATER OG UTSTYR, I.E.N.	100,6	..	107,6	..	11,4	..	6,7
882 FILM OG KJEMIKALIER TIL FOTOGRAFISK OG KINEMATOGRAFISK UTSTYR	2818	258,6	2872	270,4	43	6,9	97	14,6
883 KINOFILM, EKSPONERT OG FRAMKALT, OGSÅ MED LYDSPOR ELLER UTELUKKENDE MED LYDSPOR	14	6,0	17	6,9	1	0,4	1	0,5
884 OPTISKE ARTIKLER I.E.N.	118,8	..	118,3	..	5,5	..	12,3
885 UR	77,8	..	92,0	..	14,3	..	15,5
891 VÅPEN OG AMMUNISJON	245,4	..	496,6	..	318,1	..	283,1
892 TRYKKSAKER	18727	653,3	17372	677,6	2251	65,6	3411	91,6
893 VARER AV PLAST, I.E.N.	27032	826,2	29038	914,4	10791	260,3	11479	271,6
894 BARNEVOGNER, LEKETØY, SPILL OG SPORTSARTIKLER	..	326,8	..	346,6	..	106,0	..	95,7
895 KONTORUTSTYR OG KONTORREKVISITA I.E.N.	96,6	..	108,1	..	16,7	..	14,9
896 KUNSTVERKER, SAMLERGJENSTANDER OG ANTIKVIETETER	66	23,0	89	41,3	12	33,4	34	136,5
897 SMYKKEVARER, GULL- OG SØLVSMEDVARER	112,1	..	126,2	..	21,1	..	17,2
898 MUSIKKINSTRUMENTER SAMT DELER OG TILBEHØR; GRAMMOFONPLATER, MAGNETBÅND OG -PLATER	399,0	..	495,1	..	31,5	..	77,1
899 FORSKJELLIGE FERDIGVARER I.E.N.	246,5	..	282,3	..	80,2	..	97,7
931 SPESIELLE VARER OG TRANSAKSJONER, IKKE GRUPPERT ETTER ART	158	14,8	155	23,2	161	5,5	177	6,0
961 MYNTER, UNNT. AV GULL, IKKE-LEGALE BETALINGSM.	0	0,0	0	0,0	-	-	-	-
971 GULL, IKKE-MONETÆRT	465	20,7	518	24,7	290	20,2	380	27,9

TABELL 8. INNFORSEL. VIKTIGERE VAREPOSTER ETTER SITC IMPORTS BY PRINCIPAL ITEMS OF THE SITC

VAREPOST- NR. ITEM NO.	VARESLAG COMMODITY	MENGDEN- ENHET UNIT	MAI	1990	JAN.-MAI	1990
			MENGDEN QUANTITY	VERDI VALUE	MENGDEN QUANTITY	VERDI VALUE
			MILL. KR		MILL. KR	
041 20	HVETE, UNNTATT DURUMHVETE	TONN	44135	53,0	133590	149,3
048 42, 49	KAKER, KJEKS O.A. FINN BAKVERK	TONN	1863	29,6	7985	129,5
054 51-59	FRISKE ELLER KJØLTE GRØNNSAKER, I.E.N.	TONN	4736	38,3	16795	164,0
057 11, 12	APPELSINER, MANDARINER, CLEMENTINER MV.	TONN	5032	19,6	36264	164,5
057 30	BANANER, FRISKE ELLER TØRKEDE	TONN	4411	20,9	19638	91,8
057 40	EPLER	TONN	3151	18,1	22271	105,4
057 51	VINDRUER	TONN	898	9,5	3204	37,8
058 92-97	FRUKTER, NØTTER OG ANDRE SPISELIGE PLANTEDELER TILBEREDET ELLER KONSERVERTER	TONN	1430	10,5	7451	50,5
059 10	APPELSINSAFT	TONN	918	13,5	5070	62,9
061 29	RAFFINADE, MELIS OG ANNET SUKKER UTEN TILSETTINGER	TONN	12074	32,3	54846	145,4
071 11-12	KAFFE, RÅ	TONN	5259	61,8	18941	211,8
073 10-90	SJOKOLANDE OG ANDRE NÆRINGSMIDLER TILSATT KAKAO	TONN	951	24,7	5221	158,4
112 11-17	VIN AV FRISKE DRUER, OGSÅ TILSATT ALKOHOL; GJÆRET DRUESAFT	1000 L.	3425	36,9	13239	138,8
112 41-49	UDENATURERT ETYLALKOHOL UNDER 80 VOL.%; ANNET BRENNEVIN; ALKOHOLHOLDIGE PREPARATER FOR FRAMSTILLING AV DRILLEVARER	1000 L.	610	15,9	2971	72,0
121 10-30	TOBAKK, UBEARBEIDD; AVFALL AV TOBAKK	TONN	961	29,2	1702	54,7
122 20	SIGARETTER SOM INNEHOLDER TOBAKK	TONN	111	17,1	595	93,4
222 20	SOYABØNNER	TONN	26184	42,5	125286	201,0
246 11, 15	TRE I FORM AV FLIS ELLER SPON	FAST MÅL KUB. M.	36262	8,5	140945	44,7
247 40	SKURTØMMER OG MASSEVIRKE, AV BARTRÆR	FAST MÅL KUB. M.	64555	29,2	323034	145,9
248 20, 30	TRELAST AV BARTRÆR, OVER 6 MM TYKKELSE; PARKETTSTAV, PROFILERTE LISTER MV. AV BARTRÆR	89,6	..	394,2
248 40, 50	TRELAST AV LAUVTRÆR, OVER 6 MM TYKKELSE; PARKETTSTAV OG PROFILERTE LISTER MV. AV LAUVTRÆR	19,4	..	88,7
251 51, 52	SULFATTREMASSE, HALVBLEIKT ELLER BLEIKT, UNNTATT DISSOLVINGMASSE	TONN	3000	15,8	17889	96,8
272 32	NATURLIGE KALSIMUMFOSFATER, APATITT, MALT	TONN	65309	25,9	287313	110,2
278 26, 27, 29	LEIRE O.A. ILDFAST MATERIALE	TONN	9182	8,6	54584	47,6
278 30	SALT, SALTOPPLØSNINGER OG SJØVANN	TONN	36724	12,3	221766	74,3
278 51	KVARTS OG KVARTSITT	TONN	82851	19,1	311407	70,8
284 21, 22	NIKKELMATTE, - SPEIS O.L. MELLOMPRODUKTER	TONN	13507	394,5	57054	1740,8
285 20	ALUMINIUMOKSYD	TONN	168750	289,4	775287	1439,2
287 50	SINKMALM OG KONSENTRATER	TONN	-	-	12897	47,0
287 70	MANGANMALM OG KONSENTRATER	TONN	68462	46,8	395216	287,7
288 10	ASKE OG RESTSTOFFER SOM INNEHOLDER METALLER OG METALLFORB.	TONN	29182	10,3	172994	92,5
292 61, 69	LØKER, ROTKNOLLER MV., LEVENDE PLANTER, TRÆR OG BUSKER	TONN	907	16,8	4378	103,4
292 71, 72	AVSKÅRNE BLOMSTER OG LAUVVERK MV., FRISKE, TØRKEDE ETC	TONN	353	21,2	1840	126,5
321 10, 21, 22	STEINKULL	TONN	78761	53,7	285816	188,8
325 00	KOKS OG HALVKOKS AV STEINKULL	TONN	59516	55,8	257398	228,2
333 00	MINERALOLJE, RÅ	TONN	221341	183,8	653228	604,5
334 11	BILBENSIN OG FLYBENSIN (MOTORBENSIN)	KUB. M.	67206	73,7	272620	300,1
334 19	ANDRE LETTE OLJER	KUB. M.	10150	12,1	96421	105,2
334 21	PETROLEUM, HERUNDER JET-FUEL	KUB. M.	3722	3,7	56293	66,9
334 30	GASSOLJER	KUB. M.	101178	85,6	472821	450,9
334 40	FYRINGSOLJER I.E.N.	KUB. M.	34767	9,9	144316	81,8
335 31	BEK FRAMSTILT AV MINERALSK TJÆRE	TONN	11236	19,1	47290	80,7
335 42	PETROLKOKS	TONN	27021	31,0	136844	149,6
342 10, 50	FLYTENDE PROPAN OG BUTAN	TONN	102211	80,3	359143	282,7
531 11-19	SYNTEKISKE ORGANISKE FARGESTOFFER	TONN	238	14,1	956	87,6
533 41-44	MALINGER, FERISSER OG LAKKER, I OPPLØSNINGER AV PLAST	TONN	2039	39,2	8808	175,9
533 54	KITT, PODEVOKS, SPARKELMASSE	TONN	3247	21,0	14297	99,5
541 91-93	FARMASØTTISKE PRODUKTER, UNNTATT LEGEMIDLER	TONN	93	10,6	425	45,7
542 91-93	LEGEMIDLER UTEN INNHOLD AV ANTIBIOTIKA, HORMONER ELLER ALKOLIDER	TONN	512	174,6	2008	718,8
553 10, 20	PARFYMER, TOALETTEVARER OG KREMER	TONN	308	28,4	1345	122,0
553 30-59	ANDRE TOALETTEVARER, UNNTATT SÅPE	TONN	1173	38,5	5188	171,7
554 21-23	ORGANISKE, OVERFLATEAKTIVE STOFFER (UNNTATT SÅPE); OVERFLATEAKTIVE PREPARATER, VASKE- OG RENGJØRINGSMIDLER MED ELLER UTEN INNHOLD AV SÅPE	TONN	4519	42,9	22176	205,0
562 31	KALIUMKLORID	TONN	21671	14,7	137261	94,5
571 11, 12	POLYETYLEN, UBEARBEIDD	TONN	5907	42,3	26652	187,5
572 11, 19	POLYSTYREN, UBEARBEIDD	TONN	1388	14,6	6274	64,7
573 11-13	POLYVINYLKLORID, UBEARBEIDD	TONN	2340	14,7	9579	62,3
574 31-39	POLYKARBONATER, ALKYDHARPIKSER OG ANDRE POLYESTERE	TONN	1455	22,3	6514	100,8
575 31, 39, 41-45	POLYAMIDER, AMINOHARPIKSER, FENOLHARPIKSER OG POLYURETANER, UBEARBEIDDE	TONN	1151	12,2	5868	59,5
581 20	STIVE RØR OG SLANGER AV PLAST	TONN	773	11,4	3044	48,9
582 11-19	SELVKLEBENDE PLATER, DUK, FILM, FOLIER, TAPE OG BÅND AV PLAST, OGSÅ I RULLER	TONN	320	13,5	1508	67,8
582 21-29	ANDRE PLATER, DUK, FILM, FOLIER OG BÅND AV PLAST, UNNTATT SKUMPLAST OG IKKE FORSTERKET, LAMINERT MV.	TONN	2251	48,8	10041	232,3
592 21-29	ALBUMINHOLDIGE PRODUKTER (UNNTATT EGGALBUMIN), MODIFISERT STIVELSE OG KLEBEMIDLER	TONN	2209	21,5	8851	93,1
593 20	SIKKERHETSLUNTER; DETONERENDE LUNTER; TENNHETTER MV.; ELEKTR. DETONATORER	TONN	32	5,7	199	33,7
597 31, 33	BREMSEVÆSKE; FROSTVÆSKE	TONN	72	1,1	1863	18,0
598 41	BLANDEDE ALKYLSENSNER	TONN	1251	6,6	8397	44,2
611 30-42	LÆR AV STORFE ELLER DYR AV HESTESLEKTEN, UTEN HÅR (UNNTATT SEMSKET ELLER LAKKERT)	TONN	64	12,9	337	68,3
621 41-45	SLANGER OG RØR AV VULKANISERT BLØTGUMMI	TONN	352	13,8	1260	57,9
625 10	NYE DEKK TIL PERSONBILER	STK.	216222	48,0	1062834	245,9
625 20	NYE DEKK TIL BUSSE OG LASTEBILER	STK.	17468	12,3	84305	65,2
625 51-94	ANDRE DEKK (UNNT. FOR FLY, MOTORSYKLER, SYKLER), OGSÅ REGUMMIERTE, UTSKIFTBARE SLITEBANER OG FELGEBÅND	19,2	..	82,7

TABELL 8. INNFORSEL. VIKTIGERE VAREPOSTER ETTER SITC IMPORTS BY PRINCIPAL ITEMS OF THE SITC (FORTS.)

VAREPOST- NR. ITEM NO.	VARESLAG COMMODITY	MENGDEN- ENHET UNIT	MAI	1990	JAN.-MAI	1990
			MENGDE QUANTITY	VERDI VALUE	MENGDE QUANTITY	VERDI VALUE
			MILL. KR		MILL. KR	
634 22, 23	SPONPLATER OG FORTETTET TRE I FORM AV BLOKKER, PLATER MV. ...	KV. M.	55918	12,0	163722	62,3
634 31-49	KRYSSFINER, FINERTE PLATER O.L. LAMINERT TREFAST MÅL	KUB. M.	5779	25,1	29214	131,3
635 31-39	BYGNINGSSNEKKERARBEIDER UNNTATT FERDIGHUS.....	36,5	..	160,7
641 21-29	TRYKK- OG SKRIVEPAPIR OG -PAPP, UBESTRØKET	TONN	1460	13,7	9881	86,8
641 31-34	TRYKK- OG SKRIVEPAPIR OG -PAPP, BESTRØKET	TONN	8611	71,8	38530	330,1
641 41	KRAFTPAPIR, UBESTRØKET	TONN	2450	10,3	12361	53,1
641 71, 72	PAPIR OG PAPP OVERTRUKKET, IMPREGNERT ELLER BESTRØKET MED PLAST (UNNTATT KLEBESTOFF)	TONN	1735	21,4	9542	111,4
642 11, 12	ESKER OG KARTONGER AV PAPIR OG PAPP TIL EMBALLASJE	TONN	1718	27,9	8431	135,2
642 13-16	SEKKER, POSER OG ANNEN EMBALLASJE	TONN	418	10,1	2140	42,4
642 43	TOALETTPAPIR, I RULLER ELLER ARK	TONN	2425	22,3	12376	107,7
642 94	LOMMETØRKLÆR, HÅNDKLÆR, SERVIETTER, DUKER, LAKEN O.L., KLÆR OG TILBEHØR TIL KLÆR, AV PAPIR OG PAPIRMASSE	TONN	2034	30,2	9500	140,8
642 95	SANITETSBIND, TAMPONGER, BLEIER O.L. SANITÆRARTIKLER AV PAPIR OG PAPIRMASSE	TONN	1429	25,4	8655	155,4
651 21-34	BOMULLSGARN	TONN	223	12,0	1180	60,1
651 61-69	GARN (UNNT. SYTRÅD) AV SYNTETISKE FILAMENTER	TONN	356	11,3	1707	52,4
651 81-88	GARN (UNNT. SYTRÅD) AV STAPELFIBRER, SYNTETISKE OG KUNSTIGE FIBERDUK, OGSÅ MED IMPREGNERING ELLER BELEGG	TONN	134	7,7	659	36,8
657 20	FIBERDUK, OGSÅ MED IMPREGNERING ELLER BELEGG	TONN	184	8,0	771	33,6
657 73	TEKSTILVARER TIL TEKNISK BRUK	TONN	46	17,9	233	89,0
658 41-59	SENGELINNET, DEKKETØY, HÅNDKLÆR O.A. UTSTYRSVARER	TONN	674	42,2	2746	173,7
659 42, 43	GOLVTEPPER, TUFTEDE, AV KUNSTIGE ELLER SYNT. TEKSTILFIBRER..	TONN	866	23,4	5140	127,8
662 44, 45	KERAMISKE GOLV-, VEGG- OG BRULLEGGINGSFLISER	TONN	3650	18,6	17095	87,0
663 32-34	VARER AV SEMENT	13,5	..	46,0
663 51-53	ISOLERENDE BLANDINGER AV MINERALSKE MATERIALER	TONN	1463	8,1	4422	33,1
664 41, 42	"FLOAT GLASS" OG PLANSLIPT ELLER POLERT GLASS	TONN	4637	26,6	23795	134,3
664 95	GLASSFIBRER, HERU. GLASSULL, OG VARER DERAV I.E.N.	TONN	326	8,3	1722	42,8
665 21-29	HUSHOLDNINGS-, DEKORASJONS- OG TOALETARTIKLER AV GLASS.....	TONN	634	15,0	2757	64,2
666 11, 12	VARER AV PORSELEN TIL HUSHOLDNINGSBRUK	TONN	244	9,1	965	39,1
666 21-29	PYNTEGJENSTANDER AV PORSELEN O.A. KERAMISKE MATERIALER	TONN	283	8,4	1423	41,3
673 11-29	FLATVALSEDE PRODUKTER AV JERN ELLER ULEGERT STÅL, UTEN PLETTERING, BELEGG ELLER OVERDRAG, VARMVALSEDE	TONN	36647	112,7	192724	614,2
673 31-49	FLATVALSEDE PRODUKTER AV JERN ELLER ULEGERT STÅL, UTEN PLETTERING, BELEGG ELLER OVERDRAG, KALDVALSEDE	TONN	9547	35,3	39408	150,5
674 11-14	FLATVALSEDE PRODUKTER AV JERN ELLER ULEGERT STÅL, BELAGT ELLER OVERTRUKKET MED SINK	TONN	5888	30,1	29446	154,1
674 31-32	FLATVALSEDE PRODUKTER AV JERN ELLER ULEGERT STÅL, MALT, LAKKERT ELLER PLASTBELAGT	TONN	2700	23,0	13374	103,1
675 51-56	FLATVALSEDE PRODUKTER AV RUSTFRITT STÅL, KALDVALSEDE	TONN	538	8,7	3066	52,4
676 11-19	STENGER AV JERN ELLER STÅL, VARMVALSEDE, I UREGELMESSIG OPPKVEILEDE RINGER ELLER RULLER	TONN	6002	16,0	26953	77,2
676 21-29	STENGER AV JERN ELLER STÅL, VARMVALSEDE, VARMTRUKNE ELLER VARMSTRENGPRESSED, OGSÅ DE SOM ER VRIDDE ETTER VALSING	TONN	9376	30,6	33497	117,3
676 81-88	VINKEL- OG PROFILSTÅL (UNNT. JERNBANESKINNER); SPUNDVEGGJERN	TONN	9976	49,5	43347	202,6
679 14-17	RØR OG HULE PROFILER, MED SIRKELRUNDT TVERRSNITT, SØMLØSE, AV JERN ELLER STÅL	TONN	1485	20,6	8087	96,7
679 51-59	RØRDELER AV JERN ELLER STÅL	TONN	1253	70,2	5704	312,7
682 31, 32, 41, 42	STENGER, PROFILER OG TRÅD AV KOPPER	TONN	1277	26,5	7159	139,6
682 71, 72	RØR OG RØRDELER AV KOPPER	TONN	426	16,7	1943	79,8
684 11, 12	ALUMINIUM OG - LEGERINGER, UBEARBEIDD	TONN	3095	37,4	37722	454,3
684 21, 22	STENGER, PROFILER OG TRÅD AV ALUMINIUM	TONN	950	26,8	4694	140,0
684 23	PLATER OG BÅND AV ALUMINIUM, OVER 0,2 MM TYKKELSE	TONN	1173	26,6	5317	122,0
691 11-19	FERDIGE KONSTRUKSJONER OG DELER AV JERN ELLER STÅL, UNNT. PREFABRIKERTE HUS	TONN	9412	193,7	25734	426,5
691 21, 29	FERDIGE KONSTRUKSJONER OG DELER AV ALUMINIUM, UNNT. PREFABRIKERTE HUS	TONN	332	14,6	1657	75,2
693 11	TAU, LINER, KABLER O.A. AV JERN ELLER STÅL, UTEN EL. ISAOLASJON	TONN	2192	19,7	8715	79,3
694 21, 22	SKRUER, BOLTER, MUTTERE, NAGLER MV. AV JERN ELLER STÅL	TONN	1106	33,7	5461	161,8
695 41-49	HÅNDVERKTØY I.E.N. (AMBOLTER, SKRUSTIKKER, SKRUTTEKERE, HØVLER ETC.)	TONN	179	12,2	983	61,9
695 63, 64	UTSKIFTBART VERKTØY FOR HÅNDVERKTØY ELLER VERKTØYMASKINER (FOR BERG-ELLER JORDBORING)	TONN	103	27,6	653	141,8
699 11, 13-19	HENGELÅSER, LÅSER, HENGSLER O.A. UTSTYR; BESLAG AV UDELT METALL TIL MØBLER, DØRER ETC., AUTOMATISKE DØRLUKKERE	TONN	620	36,3	2999	176,1
699 55	TRÅDER, STENGER, ELEKTRODER ETC. FOR SVEISING, LODDING, METALLSPRØYTING	TONN	705	12,9	3127	58,7
713 31	UTENBORDSMOTORER	STK.	1908	8,6	10853	56,5
713 32, 33	ANDRE FARTØYSMOTORER	STK.	228	19,5	977	134,7
713 81, 82	ANDRE STEMPELDREVNE FORBRENNINGSMOTORER	STK.	967	15,6	25107	88,0
713 91, 92	DELER TIL FORBRENNINGSMOTORER (UNNT. TIL FLYMOTORER)	TONN	482	36,7	2141	169,7
714 91	DELER TIL TURBOJETMOTORER OG TURBOPROPMOTORER	TONN	33	28,5	139	141,1
716 31, 32	MOTORER (UNNT. MOTORER MED YTELSE HØYST 37,5 W) OG GENERATORER, VEKSELSTRØMMOTORER OG -GENERATORER, ROTERENDE ELEKTRISKE OMFORMERE	STK.	21973	26,6	96095	129,9
721 21	PLENKLIPPEMASKINER	STK.	16444	24,9	78905	95,5
722 41, 49	HJULTRAKTORER	STK.	449	50,3	2179	213,8
723 21-29	MEKANISKE SKYFLER, GRAVEMASKINER OG LASTEMASKINER MED EGEN FREMDRIFT	STK.	150	56,1	515	213,3
723 91	DELER TIL 723 OG 744.3	TONN	149	6,3	681	33,6
725 91	DELER TIL MASKINER FOR FREMSTILLING OG ETTERBEHANDLING AV PAPIRMASSE, PAPIR OG PAPP	TONN	216	12,8	1440	118,1
726 51-59	OFFSET - TRYKKEMASKINER OG -APPARATER	STK.	41	3,3	124	30,8
726 91, 99	DELER TIL TRYKKEMASKINER, I.E.N.	TONN	21	4,5	109	25,1
727 22	MASKINER TIL NÆRINGSMIDDELINDUSTRIEN, I.E.N.	STK.	259	21,2	1579	229,7

TABELL 8. INNFORSEL. VIKTIGERE VAREPOSTER ETTER SITC IMPORTS BY PRINCIPAL ITEMS OF THE SITC (FORTS.)

VAREPOST- NR. ITEM NO.	VARESLAG COMMODITY	MENGDEN- ENHET UNIT	1990		1990	
			MENGDE QUANTITY	VERDI VALUE	MENGDE QUANTITY	VERDI VALUE
			MILL. KR		MILL. KR	
728 12	VERKTØYMASKINER FOR BEARBEIDING AV, TRE, PLAST, BEIN O.L.					
	HARDE MATERIALE	STK.	3189	9,9	13133	64,2
728 41-49	MASKINER OG UTSTYR FOR SPESIELLE INDUSTRIER, I.E.N.	STK.	13883	50,3	40065	346,0
733 11-18	VERKTØYMASKINER FOR BEARBEIDING AV METALL VED SMING, HAMRING, BØYING FALSING ETC.; PRESSER FOR BEARBEIDING AV METALL ELLER METALLKARBIDER	STK.	308	11,0	1859	49,4
737 31-39	MASKINER OG APPARATER FOR LODDING OG SVEISING VED HJELP AV ELEKTRISITET, LASER ETC.	11,6	..	54,2
741 31-39	INDUSTRI- OG LABORATORIEOVNER OG DELER	9,3	..	46,3
741 43-49	MASKINER, APPARATER OG UTSTYR FOR KJØLING OG FRYISING; VARMEPUMPER, (IKKE TIL HUSHOLDNINGSBRUK)	28,4	..	132,9
741 51, 55	LUFTKONDISJONERINGSAPPARATER	STK.	3495	21,0	14097	78,3
741 71-75	APPARATER FOR DESTILLERING, REKTIFISERING AV LUFT ELLER GASS; VARMEVEKSLERE	41,8	..	92,6
741 81-89	ANDRE MASKINER OG APPARATER TIL OPPVARMING, KJØLING E.E.N. IKKE TIL HUSH. BRUK	STK.	4630	19,0	21290	80,4
742 71, 75	PUMPER FOR VÆSKER, I.E.N. OG VÆSKEELEVATORER	STK.	28018	29,0	198203	91,1
742 91, 95	DELER TIL PUMPER OG VÆSKEELEVATORER	TONN	100	20,4	547	100,0
743 11-19	LUFT - OG VAKUUMPUMPER OG LUFT- ELLER GASSKOMPRESSORER.	STK.	35706	33,9	381270	160,6
743 41-43	VIFTER OG KJØKKENHETTER MED VIFTE (VENTILASJONSHETTER)	STK.	23397	11,5	123875	56,3
743 61-69	APPARATER FOR FILTRERING ELLER RENSING AV VÆSKER OG GASSER .	STK.	305404	29,6	1439109	150,8
743 80	DELER TIL PUMPER OG KOMPRESSORER UNDER 743.1 OG 743.4	TONN	76	10,8	427	49,7
744 11, 12	GAFFELTRUCKER O.A. LØFTE - ELLER STABLETRUCKER	STK.	246	27,8	1132	98,5
744 31-33	LASTEKRANER, LØPEKRANER, PORTALKRANER, MOBILE LØFTEKRANER OG PORTALTRUCKER	STK.	52	3,5	201	16,6
744 71-89	ELEVATORER, TRANSPORTØRER, PERSON- OG VAREHEISER, RULLETRAPPER	STK.	1174	49,3	9266	205,3
745 11, 12	HÅNDVERKTØY MED IKKE-ELEKTRISK MOTOR	STK.	9370	8,6	42189	42,7
745 21-27	MASK. FOR VASKING ELLER FYLING AV FLASKER OG FOR EMBALLERING, OPPVASKMASKINER (IKKE FOR HUSHOLDNINGSBRUK) ..	STK.	893	32,7	4773	119,9
745 61-68	MEK. APP. FOR SPREDNING AV VÆSKER, PULVERE; BRANNSLOKNINGSAPP.	31,6	..	122,2
746 10-99	KULE- OG RULLELAGRE OG DELER	TONN	196	22,2	878	97,5
747 10-90	KRANER, VENTILER O.L.	TONN	605	95,1	2970	506,5
748 40	FASTE GIR OG UTVEKSLINGER UNNTATT TANNHJUL, KJEDEHJUL O.A. KRAFTOVERFØRINGSDELER	TONN	127	12,0	526	53,9
751 31-35	FOTOKOPIERINGS - OG TERMOKOPIERINGSAPPARATER	STK.	2185	24,5	11740	156,5
752 10-90	DATAMASKINER	STK.	52752	325,4	239069	1761,2
759 10	DELER TIL FOTO- OG TERMOKOPIERINGSAPPARATER	TONN	63	17,6	324	92,1
759 97	DELER TIL DATAMASKINER	TONN	204	141,9	1111	837,7
761 10	MOTTAKERE FOR FARGEJERNSYN, OGSÅ MED GRAMMOFON ELLER RADIO VIDEOMONITORER OG -PROJEKTORER	STK.	34378	64,5	127443	282,4
762 11, 12	BILRADIOMOTTAKERE, OGSÅ KOMBINERT MED RADIOTELEFONI OG -TELEGRAFI	STK.	17424	12,2	69911	50,3
762 21, 22	REISERADIOMOTTAKERE, OGSÅ KOMBINERT MED APPARATER FOR OPPTAK OG GJENGIVELSE AV LYD	STK.	20124	8,2	92609	29,3
763 81	APPARATER FOR OPPTAK ELLER GJENGIVELSE AV VIDEOSIGNALER ..	STK.	290	1,6	6457	16,4
764 11-19	ELEKTR. UTSTYR FOR LINJETELEFONI HERU. APPARATER FOR BÆREFREKVENSYSYSTEMER	STK.	61622	43,2	195258	216,0
764 21-26	MIKROFONER, HØYTALERE, HØREFREKVENSFORSTERKERE	STK.	114664	15,9	521077	76,6
764 31, 32	SENDERE FOR FJERNSYN, KRINGKASTING, RADIOTELEGRAFI, -TELEFONI OG -TELEGRAFI	STK.	5266	29,2	28714	156,3
764 83	RADARAPPARATER, RADIONAVIGASJONS- OG RADIOFJERNSTYRINGS- APPARATER	STK.	2106	11,4	9279	45,8
764 91-99	DELER OG TILBEHØR TIL KOMMUNIKASJONSAPPARATER OG - UTSTYR ..	TONN	183	97,5	880	473,7
771 11-19	TRANSFORMATORER, ELEKTRISKE OGSÅ MED DIELEKTRISK VÆSKE	STK.	68088	15,3	253455	49,3
771 21	STATISKE ONFORMERE, LIKERETTERE	STK.	74364	21,7	239237	97,2
772 20	TRYKTE KRETSE	TONN	16	17,8	69	79,7
772 41-59	ELEKTRISKE APPARATER TIL Å SLUTTE, BRYTE, SIKRE ELLER FORBINDE ELEKTR. STRØMKRETSE	TONN	489	102,5	2532	499,6
772 61-81	PLATER, TAVLER, KONSOLLER, PULTER, KABINETTER OG DELER	TONN	160	24,7	803	132,4
773 11-18	ISOLERT ELEKTRISK TRÅD OG KABEL, OGSÅ MED FORB. DELER	TONN	1357	50,9	5254	221,2
774 11-13	ELEKTRODIAGNOSTIKKAPPARATER	TONN	36	11,2	288	60,7
774 21-29	APPARATER FOR RØNTGENSTRÅLER ELLER FOR ALFA-, BETA- ELLER GAMMASTRÅLER	17,9	..	62,8
775 11	VÆSKEMASKINER FOR HØYST 10 KG TØRT TØY	STK.	9490	21,9	52975	125,0
775 21	KJØLESKAP TIL HUSHOLDNINGSBRUK, OGSÅ MED FRYSESKAP	STK.	13386	20,2	56418	95,7
775 22	DYPPFRYSERE AV HUSHOLDNINGSTYPEN	STK.	4473	6,9	19559	31,5
775 30	OPPVASKMASKINER	STK.	5722	15,0	25040	61,7
775 71	STØVSUGERE OG GULVBONEMASKINER MED INNEBYGD ELEKTROMOTOR ...	STK.	23886	14,3	119188	64,0
775 83, 86, 87	ELEKTROTERMISKE HUSHOLDNINGSAPPARATER	STK.	79155	26,2	360545	126,1
776 31-39	DIODER, TRANSISTORER HALVLEDERKOMponenter, LYSFØLSOMME HALVLEDERKOMponenter, HERU. FOTOELEKTRISKE CELLER	STK.	7347673	10,3	32143680	46,4
776 41-49	ELEKTRONISKE MIKROKRETSE	STK.	3873385	43,4	16247957	197,6
778 11, 17	GALVANISKE ELEMENTER OG BATTERIER OG DELER	TONN	214	9,3	809	42,2
778 21-23	ELEKTRISKE GLØDELAMPER ELLER LYSSTOFFLAMPER, HERU. "SEALED BEAM" LAMPER (UNNT. LAMPER FOR ULTRAFIOLETT LYS)	TONN	134	18,1	1067	110,6
778 31, 33	START- OG TENNINGSTYR TIL FORBRENNINGSMOTORER	10,5	..	54,6
778 34, 35	ELEKTRISK LYS- OG SIGNALUTSTYR, ELEKTRISKE VINDUPUSSERE OG DEFROSTERE OG DELER	TONN	94	11,1	546	58,7
778 41-48	ELEKTROMEKANISK HÅNDVERKTØY SAMMENBYGD MED ELEKTRISK MOTOR, DELER	20,9	..	103,5
778 61-69	ELEKTRISKE KONDENSATORER	TONN	30	8,9	136	38,0
778 84, 85	ELEKTRISKE SIGNALAPPARATER, AKUSTISKE ELLER VISUELLE, DELER KULLELEKTRODER, KULLBØRSTER O.A. VARER AV KULL TIL ELEKTRISK BRUK	TONN	36	17,2	168	74,2
778 86	MOTORKJØRETØYER FOR TRANSPORT AV PERSONER	TONN	19032	74,9	68302	284,4
781 20	MOTORKJØRETØYER FOR TRANSPORT AV PERSONER	STK.	7415	392,2	32289	1774,9

TABELL 8. INNFØRSEL. VIKTIGERE VAREPOSTER ETTER SITC IMPORTS BY PRINCIPAL ITEMS OF THE SITC (FORTS.)

VAREPOST- NR. ITEM NO.	VARESLAG COMMODITY	MENGDE-	MAI	1990	JAN.-MAI	1990
		ENHET UNIT	MENGDE QUANTITY	VERDI VALUE	MENGDE QUANTITY	VERDI VALUE
		MILL. KR			MILL. KR	
782 11, 19	MOTORKJØRETØYER FOR TRANSPORT AV GODS	STK.	1630	182,4	8586	851,7
782 21-29	KRANBILER, MOBILE BORETÅRN, BRANNBILER, BETONGBLANDEBILER, ANDRE SPESIALBILER	STK.	23	10,4	126	72,2
783 11, 19	MOTORKJØRETØYER FOR KOLLEKTIV TRANSPORT	STK.	143	98,1	518	325,6
784 31-39	DELER OG TILBEHØR TIL MOTORKJØRETØYER UNDER POS: 722, 781, 782 OG 783	TONN	2449	132,6	11286	620,5
785 11-19	MOTORSYKLER (HERU. MOPEDER) OG SYKLER MED HJELPEMOTOR, MED ELLER UTEN SIDEVOGN	STK.	706	7,8	3668	37,5
785 20	SYKLER UTEN MOTOR (UNNT. LEKETØYSKJØRETØYER FOR BARN)	STK.	23715	25,9	100432	94,6
786 10	TILHENGERE OG SEMITRAILERE AV CARAVANTYPEN	STK.	330	22,4	908	61,0
786 21-29	TILHENGERE FOR TRANSPORT AV VARER	STK.	356	10,3	1758	52,5
792 30	FLY MED TOMVEKT OVER 2000 KG, MEN HØYST 15000 KG	STK.	4	214,3	10	502,6
792 40	FLY MED TOMVEKT OVER 15000 KG	STK.	3	834,1	5	1164,8
792 91-97	DELER I.E.N. TIL LUFTFARTØYER	TONN	46	51,9	251	281,1
793 11-19	LYSTBÅTER OG SPORTSBÅTER	STK.	5034	15,7	7951	35,3
793 22	TANKSKIP, ALLE SLAGS	BR. TONN	93505	486,3	854467	3064,7
793 24, 26	FISKEFARTØYER, FABRIKKSCHIP, KJØLESCHIP	BR. TONN	-	-	29009	377,6
793 27	ANDRE SKIP FOR TRANSPORT AV GODS	BR. TONN	298150	1100,6	934475	4537,5
793 28	PASSASJERSCHIP OG FERGER	BR. TONN	39	10,6	104	24,7
793 55	BORE- OG PRODUKSJONSPLATTFORMER	STK.	-	-	-	-
811 00	PREFABRIKERT BYGNINGER	TONN	362	9,3	3566	54,3
812 21, 29	OPPVASKUMMER, VASKER, BADEKAR, BIDET- OG KLOSETTSKÅLERER, URINALER O.L. SANITÆRUTSTYR	TONN	433	12,2	2236	63,0
813 11-17	LAMPER OG LYSUTSTYR (HERU. SØKELYS OG LYSKASTERE) I.E.N.	TONN	529	43,1	2634	210,2
821 11-19	SITTEMØBLER, OGSÅ DE SOM KAN OMGJØRES TIL SENGER, OG DELER .	TONN	2524	85,7	11215	418,6
821 21-29	SENGBUNNER, SENGEUTSTYR O.L. (F.EKS. MADRASSER, TEPPER, DYNER OG PUTER)	21,3	..	82,6
821 31, 39	MØBLER I.E.N. AV METALL	TONN	713	23,1	4246	126,2
821 51-59	MØBLER I.E.N., AV TRE	TONN	3861	103,3	22305	586,1
831 11-19	HÅNDVESKER	STK.	195419	9,1	950304	53,8
831 21-29	GARDEROBEKOFFERTER, HÅNDKOFFERTER, TOALETTVESKER, DOKUMENTMAPPER, RANSLER O.L. BEHOLDERE	STK.	185646	10,1	746894	47,9
841 21-22	DRESSER, ENSEMBLER FOR HERRER OG GUTTER	STK.	32213	16,8	202117	86,2
841 30	JAKKER FOR HERRER ELLER GUTTER	STK.	58106	12,0	407032	73,1
841 40	BUKSER, KNEBUKSER OG SHORTS FOR HERRER ELLER GUTTER	STK.	792111	46,6	3300967	239,4
841 51, 59	SKJORTER FOR HERRER ELLER GUTTER	STK.	354414	16,9	1681280	85,8
842 11, 19	KÅPER, KAPPER, ANORAKKER MV. FOR DAMER ELLER PIKER	STK.	68926	10,7	511134	98,3
842 21, 22	DRAKTER OG ENSEMBLER FOR DAMER ELLER PIKER	STK.	55345	11,1	318497	66,0
842 30	JAKKER FOR DAMER ELLER PIKER	STK.	104653	18,2	831562	140,2
842 40	KJOLER FOR DAMER ELLER PIKER	STK.	107068	16,4	399379	66,1
842 50	SKJØRT FOR DAMER ELLER PIKER	STK.	185742	20,8	1041532	124,2
842 60	BUKSER, KNEBUKSER OG SHORTS, FOR DAMER ELLER PIKER	STK.	786094	56,5	4330633	350,0
842 70	BLUSER, SKJORTER OG SKJORTEBLUSER, FOR DAMER ELLER PIKER	STK.	415815	33,8	2306343	190,5
843 10-79	YTERTØY O.A. VARER AV TRIKOTASJE, FOR HERRER ELLER GUTTER	STK.	111935	6,2	511763	34,4
844 10-70	YTERTØY O.A. VARER AV TRIKOTASJE, FOR DAMER ELLER PIKER	STK.	468646	35,7	2320273	180,0
844 81-89	UNDERTØY OG NATTØY AV TRIKOTASJE, FOR DAMER ELLER PIKER ...	STK.	1024321	13,4	5295003	68,2
845 11, 12	BABYKLÆR OG TILBEHØR AV TEKSTILSTOFF ELLER TRIKOTASJE	7,9	..	70,9
845 91-99	ANDRE KLÆR AV TRIKOTASJE	22,6	..	99,3
846 21-29	STRØMPEBUKSER, STRØMPER, SOKKER O.L.	22,8	..	125,6
848 11-19	KLÆR OG TILBEHØR TIL KLÆR AV LÆR ELLER KUNSTLÆR	17,5	..	150,8
848 31	KLÆR OG ANDRE VARER AV PELSSKINN	1,4	..	26,0
851 21-25	FOTTØY TIL SPORTSBRUK	PAR	346101	22,5	2125171	149,9
851 41-49	FOTTØY MED OVERDEL AV LÆR ELLER KUNSTLÆR	PAR	570987	61,0	3927210	414,4
872 21-29	INSTRUMENTER OG APPARATER TIL MEDISINSK, KIRURGISK ELLER VETERINÆR BRUK	TONN	117	33,3	564	186,8
873 11-29	FORBRUKS- OG PRODUKSJONSMÅLERE, HERU. OMDREININGSTELLERE MV. KOMPASSER; ANDRE NAVIGASJONSINSTRUMENTER; GEODETISKE, HYDROGRAFISKE, METEOROLOGISKE INSTRUMENTER	11,6	..	50,5
874 31-39	INSTRUMENTER OG APP. FOR MÅLING ELLER KONTROLL AV GJENNOMSTRØMMING, NIVÅ, TRYKK ETC FOR VÆSKER ELLER GASSER	23,2	..	107,2
874 41-49	INSTRUMENTER ELLER APPARATER FOR FYSISKE ELLER KJEMISKE ALALYSER	25,8	..	137,7
881 11	FOTOGRAFIAPPARATER, UNNT. KINEMATOGRAFISKE	STK.	23596	11,5	93604	91,9
882 10	KJEMISKE PREPARATER TIL FOTOGRAFISK BRUK	TONN	190	11,6	928	39,0
882 20	FOTOGRAFISKE PLATER OG PLANFILM, UEKSPONERT, AV ANDRE MATERIALER ENN PAPIR, PAPP ELLER TEKSTILSTOFF	TONN	137	12,8	717	66,5
882 30	FOTOGRAFISK FILM, SENSITIV FOR LYS ELLER ANNEN BESTRÅLING, UEKSPONERT, I RULLER	TONN	144	21,4	484	73,1
882 40	FOTOGRAFISK PAPIR, PAPP OG TEKSTILSTOFF, SENSITIVT FOR LYS ELLER ANNEN BESTRÅLING, UEKSPONERT	TONN	170	14,6	679	53,5
885 31-49	LØMME- OG ARMBÅNDSUR	STK.	129301	14,9	528938	57,2
892 15-19	BØKER, HEFTER, BROSJYRER O.L. TRYKKSAKER	TONN	1013	51,0	4508	218,3
892 21, 29	AVISER, JURNALER, TIDSSKRIFTER	TONN	783	22,7	3184	96,9
892 81-89	TRYKKSAKER, I.E.N.	TONN	1405	61,1	9094	323,8
893 11-19	EMBALLASJEVARER AV PLAST; PROPPER, LØKK, KAPSLER	TONN	3022	75,5	12357	320,2
893 21	BADKAR, VASKER O.A. SANITÆRARTIKLER AV PLAST	TONN	140	9,9	668	42,1
893 31	GOLVBELEGG AV PLAST, OGSÅ SELVKLEBENDE, VEGG- ELLER TAKKLEDNING	TONN	1221	25,1	6591	131,2
893 32	BORDSERVISER, KJØKKENUTSTYR OG TOALETTARTIKLER AV PLAST	TONN	577	23,0	2874	104,3
893 94-99	ANDRE VARER AV PLAST	TONN	1200	59,0	5620	277,9
894 24-29	LEKETØY, UNNT. DUKKER, DUKKEVOGNER O.L.	TONN	596	34,2	2065	120,4
894 71-79	APPARATER OG UTSTYR FOR GYMNASTIKK, SPORT OG FISKE	28,3	..	120,6
897 31	SMYKKEVARER OG DELER AV EDELT METALL	KG.	1293	19,1	6184	81,7
898 41-59	PREPARERT, UINNSPILT MATERIELL FOR APPTAK AV LYD	16,8	..	79,3
898 61-79	PLATER, BÅND O.A. INNSPILT MATERIELL	63,9	..	350,1

TABELL 9. UTFØRSEL. VIKTIGERE VAREPOSTER ETTER SITC EXPORTS BY PRINCIPAL ITEMS OF THE SITC

VAREPOST- NR. ITEM NO.	VARESLAG COMMODITY	MENGD- ENHET UNIT	MAI 1990		JAN.-MAI 1990	
			MENGDE QUANTITY	VERDI VALUE	MENGDE QUANTITY	VERDI VALUE
			MILL. KR		MILL. KR	
023 00	SMØR OG ANNET FETT OG OLJER FRAMSTILT AV MELK	TONN	3228	32,6	10154	104,2
024 91, 99	OST OG OSTEMASSE, UNNT. REVET OST, OSTEMASSE, SMELTET OST, MUGGOST	TONN	2878	41,8	10404	171,7
034 11-18	FISK, FERSK ELLER KJØLT, UNNT. FILETER	TONN	27731	307,1	95098	1505,7
034 21-28	FISK, FRYST, UNNT. FILETER	TONN	8915	201,9	57856	611,4
034 40	FISKEFILETER, FRYSTE	TONN	3705	73,3	21032	384,5
034 51, 55	FISKEFILETER OG ANNET FISKEKJØTT, FERSKT ELLER KJØLT	TONN	2145	21,0	5751	69,7
035 11, 13	TØRRFISK OG KLIPPFISK	TONN	4010	120,8	20764	608,9
035 21-29	FISK, SALTET ELLER I SALT LAKE	TONN	2312	46,4	11958	222,4
035 30	FISK, RØYKT	TONN	187	13,2	1196	92,1
036 11-19	KREPSDYR, FROSNE	TONN	520	22,3	4128	161,5
036 20	KREPSDYR, ANDRE	TONN	91	3,5	400	19,0
036 31-39	BLØTDYR, FRISKE, KJØLTE, FRYSTE, TØRKEDE, SALTEDE ELLER I LAKE	TONN	38	1,9	682	15,9
037 11-17	FISK, TILBEREDT ELLER KONSERVERT, HERU. KAVIAR OG KAVIARETTERLIKNINGER	TONN	3475	72,6	12791	291,7
037 21-22	KREPSDYR OG BLØTDYR, TILBEREDT ELLER KONSERVERT	TONN	1556	76,5	5508	281,6
048 10-90	BRØD, KAKER, KJEKS OG ANNET BAKVERK	TONN	783	11,8	3847	61,7
073 10-90	SJOKOLADE O.A. NÄRINGSMIDLER SOM INNEHOLDER KAKAO, I.E.N. ..	TONN	221	6,5	1133	31,0
081 31	OLJEKAKER O.A. RESTSTOFFER AV SOYABØNNER	TONN	11422	16,7	59881	87,3
081 42	MEL OG PELLETER AV FISK OG SJØDYR, TIL DYREFOR	TONN	7522	24,8	20736	75,1
081 95, 99	TILBEREDTE PRODUKTER TIL DYREFOR	TONN	437	4,1	1612	12,8
091 01	MARGARIN	TONN	563	3,8	2137	14,6
122 32	RØYKETOBAKK, OGSÅ MED INNHOLD AV ERSTATNINGER	TONN	45	4,3	234	23,3
211 11-13, 20	HUDER AV STORFE OG HEST, RÅ	TONN	528	11,3	2569	55,0
212 10	MINKSKINN, RÅ	1000 STK.	0	0,0	248	41,4
212 25	HELE SKINN AV REV, RÅ	1000 STK.	325	89,6	681	200,7
247 40	TØMMER AV BARTRÆR, GROVT TILHOGD, HERU SKURTØMMER .FAST MÅL KUB. M.		66709	26,3	268020	108,3
248 20	TRELAST AV BARTRÆR, SAGET ELLER KUTTET I LENGDERETNINGEN, OGSÅ HØVLET, OVER 6 MM TYKK	FAST MÅL KUB. M.	59423	95,1	296619	462,6
251 20	MEKANISK TREMASSE	TØRRVEKT TONN	17369	46,7	70346	191,7
251 30	KJEMISK TREMASSE (DISSOLVINGMASSE)	TØRRVEKT TONN	13548	76,6	55033	330,0
251 51, 52	KJEMISK SODA- ELLER SULFATTREMASSE, HALVBLEIKET ELLER BLEIKET	TØRRVEKT TONN	17461	85,0	95977	484,8
251 61,62	KJEMISK SULFITTREMASSE, UBLEIKET OG BLEIKET	TØRRVEKT TONN	5982	29,5	33466	169,9
251 91	HALVKJEMISK TREMASSE	TØRRVEKT TONN	3258	10,5	12258	40,4
273 13	GRANITT, PORFYR, SANDSTEIN O.A. MONUMENT- ELLER BYGNINGSSTEIN	TONN	12824	30,8	73796	172,1
273 40	SMÅSTEIN, GRUS OG KNUST STEIN	TONN	672785	31,8	2047655	100,0
278 53	FELTSPAT; LEUCITT; NEFELIN OG -SYENITT	TONN	35307	15,2	160947	72,5
281 50, 60	JERNMALM, OGSÅ KONSENTRERT, UNNT. RØSTET SVOVELKIS	TONN	209104	45,9	752081	133,9
287 83	TITANMALM, OGSÅ KONSENTRERT	TONN	72659	31,3	252105	106,0
288 10	METALLHOLDIG ASKE OG RESTSTOFFER	TONN	693	14,3	2297	82,5
288 21	AVFALL OG SKRAP AV KOPPER	TONN	1091	8,0	4238	34,0
288 23	AVFALL OG SKRAP AV ALUMINIUM	TONN	2557	13,5	14369	73,3
291 96	ANIMALSK AVFALL, HERU. FISKEAVFALL, UTJENLIG TIL MENNESKEFØDE	TONN	1874	2,7	6212	8,7
333 00	RÅ MINERALOLJE	TONN	5792344	4557,3	26954678	23985,2
334 11-19	BENSIN OG ANDRE LETTE OLJER	KUB. M.	318260	311,2	1462133	1369,6
334 21, 29	JETPARAFIN, FYRINGSPARAFIN MV.	KUB. M.	45077	41,2	168595	170,8
334 30,40	GASSOLJER OG FYRINGSOLJER I.E.N.	KUB. M.	478597	392,3	2410631	2212,0
335 22	BENSOL	TONN	6660	10,3	20601	31,2
335 42	PETROLKOKS	TONN	-	-	40805	44,2
342 10, 50	FLYTENDE PROPAN OG BUTAN	TONN	74279	58,0	466753	481,6
343 20	NATURGASS, I GASSFORM	1000 KUB. M.	1806424	951,4	11153730	5837,4
351 00	ELEKTRISK STRØM(1)	MWH	1442611	69,3	4755222	314,0
411 11	FISKELEVEROLJE OG DENS FRAKSJONER	TONN	116	2,0	1147	16,0
411 12	FETT OG OLJER (UNNTATT LEVEROLJE) OG DERES FRAKSJONER, AV FISK	TONN	3781	5,9	25125	38,2
431 21	DYREFETT OG -OLJER OG DERES FRAKSJONER	TONN	3467	10,1	13205	44,9
431 31	FETTSYRER, RAFFINASJONSFETTSYRER	TONN	1394	6,3	7938	34,9
511 31	VINYLKLORID	TONN	:	153,9	:	458,2
514 81-89	AMMONIUMSALTER OG -HYDROKSIDER; FORBINDELSER MED KARBOKSYMIDFUNKSJON; FORB. MED NITRILFUNKSJON OG MED ANNE MED NITROGENFUNKSJON	TONN	793	8,0	5524	56,9
516 22	ALDEHYDER, SYKLISKE POLYMERER AV ALDEHYDER OG PARAFORMALDEHYD	TONN	:	8,0	:	39,6
522 23	SILISIAM	TONN	7702	57,4	37710	292,7
522 31-39	UORGANISKE SYRER OG FORB. AV IKKE -METALLER	TONN	19801	7,6	195689	59,5
522 63	NATRIUMOKSYD (KAUSTISK SODA) OPPLØST I VANN	TONN	:	22,5	:	63,2
524 93	KALSIUMKARBID	TONN	4561	:	30501	:
524 94	ANDRE KARBIDER	TONN	7498	47,4	34192	237,3
533 11	PIGMENTER OG PREPARATER PÅ BASIS AV TITANDIOKSYD	TONN	:	27,9	:	154,7
533 41-43	MALINGER OG LAKKER	TONN	1761	30,1	7141	135,5
541 91-99	FARMSØYTISKE VARER I.E.N. (UNNT. MEDIKAMENTER)	TONN	25	31,6	128	140,0
542 91	LEGEMIDLER UNNTATT ANTIBIOTIKA OG HORMONER, IKKE I DETALJPK.	TONN	748	8,7	3524	45,9
554 21-23	ORGANISKE OVERFLATEAKTIVE STOFFER, UNNTATT SÅPE	TONN	3454	23,3	18913	126,5
562 11	AMMONIUMNITRAT	TONN	:	9,2	:	42,7
562 14	DOBBELTSALTER OG BLANDINGER AV KALSIUMNITRAT OG AMMONIUM- NITRAT	TONN	:	51,5	:	221,4
562 91	GJØDSEL MED INNHOLD AV NITROGEN, FOSFOR OG KALIUM	TONN	:	131,1	:	789,0
562 95	GJØDSEL MED INNH. AV NITROGEN OG FOSFOR	TONN	:	15,2	:	55,1
571 11, 12	POLYETYLEN, UBEARBEIDD	TONN	17291	109,5	82317	504,5

(1) MÅNED GJELDER APRIL, HITTIL I ÅR GJELDER JANUAR- APRIL.

TABELL 9. UTFØRSEL. VIKTIGERE VAREPOSTER ETTER SITC EXPORTS BY PRINCIPAL ITEMS OF THE SITC (FORTS.)

VAREPOST- NR. ITEM NO.	VARESLAG COMMODITY	MENGDEN ENHET UNIT	MAI	1990	JAN.-MAI	1990
			MENGDE QUANTITY	VERDI VALUE	MENGDE QUANTITY	VERDI VALUE
			MILL. KR		MILL. KR	
572 11, 19	POLYSTYREN, UBEARBEIDD	TONN	962	9,3	4406	44,1
573 11, 13	POLYVINYLKLORID, UBEARBEIDD	TONN	:	41,0	:	167,0
574 31-39	POLYKARBONATER, ALKYDHARPIKSER O.A. POLYESTERE	TONN	3115	47,2	13383	206,1
575 11-19	POLYMERER AV PROPYLEN ELLER AV ANDRE OLEFINER	TONN	7137	40,3	36694	198,1
575 41-43	AMINOHARPIKSER, UBEARBEIDD	TONN	2672	24,5	17826	108,9
575 44	FENOLHARPIKSER	TONN	473	4,9	1538	17,3
582 24	PLATER, DUK, FILM, FOLIER OG BÅND AV PLAST (UNNT. SKUMPLAST) IKKE FORBUNDET MED ANDRE MATERIALER	TONN	2013	26,6	9474	124,8
593 11, 12	KRUTT OG TILBEREDTE SPRENGSTOFFER	TONN	139	10,2	724	62,9
598 12	AVLUT FRA FABRIKASJON AV TREMASSE, OGSÅ KONSENTRERT	TONN	20291	13,3	89093	62,6
598 61	KUNSTIG GRAFIT MV.	TONN	2841	8,0	19565	56,1
611 41, 42	LÆR AV STORFE OG AV DYR AV HESTESLEKTEN	TONN	74	8,7	414	44,4
625 10	NYE DEKK (PNAUMATISKE) TIL PERSONBILER	STK.	115606	23,9	606458	123,2
634 22	SPONPLATER O.L. AV TRE	FAST MÅL KUB. M.	14681	21,9	61512	96,3
634 51-59	FIBERPLATER AV TRE O.L. MATERIALER, OGSÅ AGGLOMERERTE MED HARPIKSER O.A. ORGANISKE BINDEMIDLER	TONN	2147	6,5	11069	34,4
635 31-39	BYGNINGSSNEKKERARBEIDER, UNNTATT FERDIGHUS	54,7	..	262,9
641 10	AVISPAPIR	TONN	62624	222,6	329117	1153,6
641 21-29	TRYKK- OG SKRIVEPAPIR OG -PAPP, UTEN OVERDRAG	TONN	20748	99,7	118067	558,5
641 32-34	TRYKK- OG SKRIVEPAPIR OG -PAPP, MED OVERDRAG	TONN	1503	8,9	7981	48,6
641 41-48	KRAFTPAPIR OG KRAFTPAPP, UBESTRØKET, I RULLER ELLER ARK	TONN	16306	79,8	63276	307,6
641 51	HALVKJEMISK PAPIR FOR FREMSTILLING AV BØLGEPAPIR (FLUTING)	TONN	4898	13,5	27351	78,5
641 52	SULFITPAPIR, UBESTRØKET, TIL INNPAKNING, I RULLER ELLER ARK	TONN	1202	9,0	5876	44,1
641 53	PERGAMENT- OG GREASEPROOFPAPIR	TONN	1868	19,8	12300	128,0
641 54-59	ANNET PAPIR OG PAPP, UBESTRØKET	TONN	2936	12,8	18629	75,3
642 11-16	EMBALLASJE AV PAPIR, PAPP, CELLULOSEVATT MV.	TONN	1231	15,7	5836	74,6
651 95	LUNTER, FØRGARN, GARN OG OPPSKARNE BUNTER AV GLASSFIBRER	TONN	798	9,1	4244	47,1
657 32	TEKSTILSTOFF, IMPREGNERT, OVERTRUKKET, BELAGT ELLER LAMINERT MED PLAST	TONN	115	7,5	669	48,2
657 71-73	VATT OG VARER DERAV, VEKER OG TEKSTILVARER TIL TEKNISK BRUK	TONN	117	11,2	510	52,6
663 31	VARER AV GIPS	TONN	14220	22,4	55612	88,8
663 36-39	VARER AV STEIN ELLER ANDRE MINERALSKE MINERALER, I.E.N.	TONN	692	6,9	2689	28,2
664 92	ISOLASJONSGLOSS SOM BESTÅR AV FLERE LAG	TONN	1053	12,2	4757	53,0
664 95	GLASSFIBRER, HERUNDER GLASSULL, OG VARER DERAV	TONN	107	2,1	586	10,1
671 41, 49	FERROMANGAN	TONN	15945	87,5	78572	439,4
671 51	FERROSILICIUM	TONN	28290	134,9	161478	718,5
671 52-59	ANDRE FERROLEGERINGER	TONN	16589	76,8	91212	441,9
672 61-70	HALVFABRIKATER AV JERN ELLER ULEGERT STÅL	TONN	1559	3,4
674 21, 22	PLATER MED OVERDRAG AV TINN	TONN	6333	32,9	38437	193,6
676 81-83	U, I, H, L, T OG ANDRE PROFILER AV JERN ELLER STÅL, VARMVALSEDE, VARMTRUKNE, STRENGPRESSEDE, IKKE VIDRE BEARB.	TONN	16094	49,4	68613	211,3
679 12-17	RØR OG HULE PROFILER, SØMLØSE, AV JERN ELLER STÅL (UNNTATT STØPJERN)	TONN	2330	11,3	7421	36,8
679 31-49	ANDRE JERN- OG STÅLRØR	TONN	4882	21,9	25468	116,0
679 51-59	RØRDELER (FITTINGS)	TONN	180	9,3	849	42,0
681 23-25	PLATINA, UBEARB., HALVFABRIKATA ELLER PULVERFORM	TONN	282	21,4	1445	80,0
682 12	RAFFINERT KOPPER, UBEARBEIDD	TONN	3451	60,1	17158	278,7
682 31-72	KOPPER, BEARBEIDD	TONN	253	8,7	1554	49,9
683 11, 12	NIKKEL OG NIKKELLEGERINGER, UBEARBEIDD	TONN	2825	165,7	22997	1308,3
684 11, 12	ALUMINIUM OG ALUMINIUMLEGERINGER, UBEARBEIDD	TONN	70317	828,5	351036	4121,5
684 21, 22	STENGER, PROFILER OG TRÅD AV ALUMINIUM	TONN	3877	65,3	19440	351,2
684 23	PLATER OG BÅND AV ALUMINIUM, TYKKELSE OVER 0,2 MM	TONN	6273	106,5	30983	531,5
686 11-12	SINK OG SINKLEGERINGER, UBEARBEIDD	TONN	4710	52,3	45643	459,3
689 15	MAGNESIUM, UBEARBEIDD	TONN	:	81,9	:	391,2
691 11-19	FERDIGE KONSTRUKSJONER OG DELER AV JERN ELLER STÅL, UNNTATT PREFABRIKERT BYGNING	TONN	1853	28,9	10553	147,0
691 21, 29	FERDIGE KONSTRUKSJONER OG DELER AV ALUMINIUM, UNNTATT PREFABRIKERT BYGNING	TONN	246	9,0	922	42,2
692 12, 42	TANKER, FAT, TROMLER, SPANN O.L. BEHOLDERE AV ALUMINIUM	TONN	354	9,0	2308	57,6
693 13	TAU, LINER, KABLER, FLETTEDE BÅND O.L. AV ALUMINIUM	TONN	1118	16,4	3587	55,0
695 63, 64	UTSKIFTBART VERKTØY FOR HÅNDVERKTØY, HÅNDVERKTØY OG VERKTØYMASKINER (FOR BERG- ELLER JORDBØRING)	TONN	44	6,6	274	32,6
697 32	OVNER, KAMINER O.L. VARMEAPP. IKKE-ELEKTR., AV JERN ELLER STÅL	STK.	1595	3,1	7545	15,4
699 11,	HENGELÅSER OG LÅSER, HENGSLER O.A. UTSTYR; BESLAG AV UDELT
699 13-19	METALL TIL MØBLER, DØRER ETC.; AUTOMATISKE DØRLUKKERE	TONN	290	21,7	1683	114,8
699 21, 22	KJEDER (UNNTATT TRANSMISJONSKJEDER), KJETTINGER OG DELER AV JERN ELLER STÅL	TONN	104	2,0	572	10,4
699 67, 69	VARER AV JERN ELLER STÅL I.E.N.	TONN	511	25,3	3170	98,3
699 79	VARER AV ALUMINIUM I.E.N.	TONN	579	15,1	2632	81,0
713 32, 33	FARTØYSMOTORER (UNNT. UTENBORDSMOTORER)	STK.	19	4,4	237	49,4
713 91, 92	DELER TIL FORBRENNINGSMOTORER, (UNNTATT TIL FLYMOTORER)	TONN	270	31,7	1346	160,1
716 31, 32	VEKSELSTRØMSMOTORER OG -GENERATORER	STK.	203	4,1	1446	30,3
721 11-19	MASKINER OG DELER FOR JORDBEARBEIDING	39,0	..	250,3
721 21-29	MASKINER OG DELER FOR INNHØSTING, TRESKING OG SORTERING	40,7	..	206,2
723 11-99	ANLEGGSMASKINER, -UTSTYR OG DELER	50,0	..	342,0
727 22	MASKINER TIL NÆRINGSMIDDELINDUSTRIEN I.E.N.	STK.	194	21,5	359	71,8
728 11-19	MASKINVERKTØY FOR SPEIELLE INDUSTRIER, OG DELER	11,4	..	40,8
728 31-39	MASKINER OG APPARATER FOR SORTERING, KNUSING, BLANDING OG ELTING MV., OG DELER	6,3	..	27,8
741 43-49	MASKINER, APPARATER, UTSTYR OG DELER FOR KJØLING OG FRYSING; VARMEPUMPER (IKKE TIL HUSHOLDNINGSBRUK)	18,7	..	82,4
742 60	SENTRIFUGALPUMPER I.E.N.	STK.	141	17,6	887	91,7

TABELL 9. UTFØRSEL. VIKTIGERE VAREPOSTER ETTER SITC EXPORTS BY PRINCIPAL ITEMS OF THE SITC
 (FORTS.)

VAREPOST- NR. ITEM NO.	VARESLAG COMMODITY	MENGD- ENHET UNIT	1990		1990	
			MAI MENGD QUANTITY	VERDI VALUE	JAN.-MAI MENGD QUANTITY	1990 VERDI VALUE
			MILL. KR		MILL. KR	
742 91, 95	DELER TIL PUMPER OG VÆSKEELEVATORER.....	TONN	31	13,6	182	64,1
743 61-69	APPARATER FOR FILTERING OG RENSING AV VÆSKER OG GASSER	15,1	..	70,0
744 11-19	GAFFELTRUCKER O.A. LØFTE- OG STABLETRUCKER, TRAKTORER TIL BRUK PÅ JERNBANEPERRONGER O.L.	9,0	..	52,6
744 21-25	TALJER OG HEISVERK (UNNT. ELEVATORER MED HEISSPANN), VINSJER OG ANKERSPILL	STK.	810	32,5	2758	101,7
744 31-39	KRANER, HERU. KABELKRANER, MOBILE LØFTEKRANER, PORTALTRUCKER OG KRANTRUCKER	STK	63	25,2	262	112,0
744 91-94	DELER TIL MASKINER FOR LØFTING, LASTING ETC.	TONN	488	23,5	1505	99,9
745 61-68	MEKANISKE APPARATER FOR SPREDNING AV VÆSKER OG PULVRE; BRANNSLUKNINGSAPPARATER, SPRØYTEPISTOLER	15,6	..	56,6
747 10-90	KRANER, VENTILER O.L.	TONN	165	18,6	651	74,7
752 10-90	AUTOMATISKE DATABEHANDLINGSMASKINER OG UTSTYR.....	STK.	85707	169,8	148790	676,8
764 11-19	ELEKTRISK UTSTYR FOR LINJETELEFONI OG -TELEGRAFI	STK.	12	22,2	67	175,6
764 21-26	MIKROFONER, HØREFREKVENSFORSTERKERE, HØYTALERE, HØRETELEFONER O.L.	STK.	43023	6,8	223524	38,2
764 31, 32	SENDERE FOR RADIOTELEFONI ELLER -TELEGRAFI, KRINGKASTING ELLER FJERNSYN	STK.	638	14,2	3174	108,9
764 83	RADARAPPARATER, RADIONAVIGASJONSAPPARATER OG RADIO- FJERNSTYRINGSAPPARATER	STK.	106	9,4	365	38,5
764 91	DELER TIL ELEKTRISK UTSTYR FOR LINJETELEFONI OG -TELEGRAFI .	TONN	18	25,8	98	135,0
764 93	DELER TIL SENDERE OG MOTTAKERE FOR RADIO, FJERNSYN, RADIOTELEGRAFI OG -TELEFONI.....	TONN	71	23,6	298	102,8
771 11,19	ELEKTRISKE TRANSFORMATORER	STK.	2945	9,4	14120	90,7
771 21	STATISKE OMFORMERE	STK.	2147618	17,6	2367887	83,4
772 41-82	ELEKTRISKE APPARATER TIL Å SLUTTE, BRYTE, SIKRE ELLER FORBINDE EL. STRØMKRETSE, OG DELER TIL SLIKE APPARATER ...	TONN	322	41,2	1567	219,4
773 11-18	ISOLERT ELEKTRISK TRÅD OG KABEL (HERU. OPTISK KABEL), OGSÅ MED FORBINDELSESDELER	TONN	279	20,2	2809	141,6
774 11-13	ELEKTRODIAGNOSTIKKAPPARATER	TONN	9	17,5	36	78,6
775 82	ELEKTRISKE JORD- OG ROMOPPVARMINGAPPARATER	STK.	42895	12,8	285352	84,3
775 86-89	ELEKTROTERMISKE HUSHOLDNINGSAPPARATER	STK.	153612	14,5	720844	66,4
778 12	ELEKTRISKE AKKUMULATORER	8,8	..	56,3
782 11, 19	MOTØRBJØRETØYER FOR TRANSPORT AV GODS	STK.	126	28,6	666	231,8
784 31-39	DELER OG TILBEHØR TIL MOTØRBJØRETØYER UNDER POS. 722, 781, 782 OG 783	TONN	2142	104,0	11519	572,8
793 11-19	LYSTBÅTER OG SPORTSBÅTER	STK.	940	78,9	3975	282,0
793 22	TANKFARTØYER, ALLE SLAG.....	BR. TONN	21897	165,6	206261	1036,2
793 24	FISKEFARTØYER; FARTØYER FOR BEARBEIDING ELLER KONSERVING AV FISK	BR. TONN	2303	52,0	9267	379,1
793 26, 27	KJØLESKIP O.A. FARTØYER FOR TRANSPORT AV LAST OG PERSONER ..	BR. TONN	146558	302,3	436638	1838,0
793 28	PASSASJERSKIP O.L. SKIP FOR TRANSPORT AV PERSONER; FERGER, ALLE SLAG	BR. TONN	735	43,4	6288	192,0
793 55	BØRE- ELLER PRODUKSJONSPLATTFORMER	STK.	-	-	1	316,3
821 11-19	SITTEMØBLER, OGSÅ DE SOM KAN OMCJØRES TIL SENGER, OG DELER .	TONN	515	43,8	2854	250,1
821 21-29	SENGBUNNER; MADRASSER, TEPPER, DYNER, PUTER	9,8	..	50,0
821 31-39	MØBLER, I.E.N. AV METALL	TONN	704	10,0	3408	49,9
821 51-59	MØBLER, I.E.N. AV TRE	TONN	509	15,4	2299	72,7
874 11-14	KOMPASSER; ANDRE NAVIGASJONSINSTRUMENTER OG -APPARATER SAMT DELER	29,4	..	141,4
874 31-39	INSTRUMENTER OG APPARATER FOR MÅLING ELLER KONTROLL AV GJENNOMSTRØMNING ELLER NIVÅ AV VÆSKER, OG DELER	11,6	..	57,3
874 52	INSTRUMENTER, APPARATER OG MODELLER TIL DEMONSTRASJONSFORMÅL	TONN	52	11,6	306	64,3
874 61-79	INSTRUMENTER OG APPARATER FOR MÅLING ELLER KONTROLL AV ELEKTR. MENGDER OG FOR REGULERING	27,1	..	103,7
891 21-29	PATRONER, ANNEN AMMUNISJON, RAKETTER OG PROSJEKTILER	TONN	35	51,2	813	266,7
893 11	EMBALLASJE AV PLAST; PROPPER, LOKK, KAPSLER	TONN	314	5,8	1609	27,7
899 72	KOSTER, BØRSTER, PENSLER MV., OGSÅ SOM DELER TIL MASKINER ..	TONN	115	14,1	586	73,1

TABELL 10. INNFORSEL. VIKTIGERE VARER GRUPPERT ETTER DET HARMONISERTE SYSTEM (HS)

IMPORTS OF PRINCIPAL COMMODITIES CLASSIFIED ACCORDING TO THE HARMONIZED SYSTEM (HS)

TEKSTEN TIL DE VARENUMMER SOM ER GITT I TABELLEN, FINNES I STATISTISK VAREFORTEGNELSE FOR UTENRIKS-HANDELEN 1990, UTGITT I SERIEN NORGES OFFISIELLE STATISTIKK OG KAN FÅS VED HENVENDELSE TIL BYRÅET. VAREFORTEGNELSEN ER OGSÅ INNARBEIDD I TOLLTARIFFEN, UTGITT AV TOLL- OG AVGIFTS-DIREKTORATET. DEN ER TIL SALGS I BOKHANDELEN.

THE DESCRIPTIONS OF THE COMMODITY NUMBERS IN THE TABLE ARE GIVEN IN THE COMMODITY LIST FOR EXTERNAL TRADE STATISTICS, PUBLISHED BY THE CENTRAL BUREAU OF STATISTICS.

A COPY MAY BE OBTAINED FROM THE BUREAU.

MENGDEENHET	QUANTITY UNIT
.. = OPPGAVE MANGLER	NOT AVAILABLE
S = STYKKER	NUMBER, PIECES, HEADS
P = PAR	PAIRS
TG = 1000 GRAM	1000 GRAMMES
TL = 1000 LITER	1000 LITRES
U = KUBIKKETER	CUBIC METRES
TU = 1000 KUBIKKETER	1000 CUBIC METRES
B = BRUTTO REG. TONN	GROSS TONS
Z = MWH (MEGAWATTTIME)	MWH (MEGA WATT HOURS)
V = KVADRATMETER	SQUARE METRES

OMFANG: VARER SOM I DEN AKTUELLE MÅNED ELLER I GJENNOMSNITT HITTIL I ÅR HAR EN VERDI PÅ KR. 200 000 ELLER MER.

COVERAGE: COMMODITIES WHICH IN THE ACTUAL MONTH OR AS AN AVERAGE DURING THE YEAR HAVE A VALUE OF NOK 200 000 OR MORE.

VARENDR.	MAI	1990	JANUAR-MAI	1990	VARENDR.	MAI	1990	JANUAR-MAI	1990
COMMODITY CODE	MENGDE QUANTITY	VERDI VALUE	MENGDE QUANTITY	VERDI VALUE	COMMODITY CODE	MENGDE QUANTITY	VERDI VALUE	MENGDE QUANTITY	VERDI VALUE
	TONN	1000 KR.	TONN	1000 KR.		TONN	1000 KR.	TONN	1000 KR.
0000.0011	3	316	34	11998	0511.9101	548	1758	579	1792
0000.0055	29	2463	121	11240	0511.9103	691	572	1251	1201
KAP.00		2779		23239	0511.9910	149	1030	427	2892
					KAP.05		9603		31717
0101.1100	S 10	138	39	1646	0601.1001	11	424	60	2192
0101.1911	S 13	230	50	1157	0601.1002	11	582	33	1808
0101.1919	S 14	341	147	6403	0601.1009	0	4	113	4632
0106.0099	1	355	9	1924	0602.1001	13	510	29	1848
KAP.01		1127		11521	0602.2000	8	213	27	817
0202.3000	87	2347	327	8850	0602.3009	35	419	288	5095
0203.2900	71	532	277	3912	0602.4000	10	251	190	6663
0204.4200	14	309	82	1658	0602.9901	0	5	40	1012
0207.2100	13	129	87	1085	0602.9903	394	4488	1180	17285
0208.9091	5	356	15	1011	0602.9904	20	425	101	2111
0208.9092	1	108	29	2018	0602.9905	239	6895	1712	48058
0208.9099	2	138	40	1667	0602.9906	1	80	131	2808
0209.0000	53	203	410	1643	0602.9909	156	2353	363	7082
0210.9000	5	148	67	1318	0603.1001	4	524	58	7233
KAP.02		5034		30665	0603.1009	308	17955	1399	104213
0301.1000	2	465	14	3265	0603.9000	4	350	52	5271
0302.1900	-	-	6091	3289	0604.9109	35	2196	170	8141
0302.5000	241	573	3141	28820	KAP.06		37988		229885
0302.6200	2	9	180	1639	0701.9000	1379	2706	1502	3031
0302.6400	17	220	875	1988	0702.0010	1277	11866	5818	69197
0303.2101	49	1142	73	1717	0703.2000	19	483	81	1885
0303.2201	19	276	20	304	0703.9001	160	1251	449	3028
0303.2909	29	397	30	412	0704.1020	603	5014	2545	19177
0303.3102	25	954	66	2401	0704.1030	78	1461	533	7100
0303.6000	3347	42590	7157	87010	0704.9091	1234	8574	4180	26486
0303.7400	26	318	1730	3776	0704.9099	88	599	174	1029
0303.7909	45	299	80	668	0705.1191	1	10	302	4683
0304.2003	329	4755	790	13992	0705.1199	0	1	89	1707
0304.2004	101	1176	195	2376	0705.1990	2	41	85	1407
0304.2009	36	499	302	4128	0706.1010	1738	7885	1903	8763
0304.9000	5	145	85	1467	0706.9020	25	251	38	532
0305.2000	299	7383	345	8491	0707.0091	11	145	2466	24278
0305.4900	3	201	11	582	0707.0099	4	45	145	1790
0305.5104	20	312	43	893	0709.2010	18	352	18	352
0305.6200	641	12337	2187	45626	0709.3000	23	276	62	978
0306.1200	4	282	15	802	0709.4000	102	781	570	3762
0306.1301	192	2085	1328	15756	0709.5110	103	1926	436	8612
0306.1302	358	11037	1178	36225	0709.6020	309	6409	1599	32712
0306.1309	106	4392	352	13898	0709.9090	77	1414	439	8453
0306.1400	5	268	15	763	0710.4000	13	131	396	3072
0306.1900	12	383	34	1119	0710.8099	134	939	633	4751
0306.2200	5	542	9	1082	0712.1000	33	469	116	1625
0306.2900	3	178	18	1212	0712.2000	44	711	198	3324
0307.2900	5	301	10	657	0712.3000	1	389	12	2668
0307.4100	132	680	133	733	0712.9090	63	2924	287	11906
0307.4900	635	3505	1967	9147	0713.1000	447	1980	2090	8750
KAP.03		99489		306595	0713.3300	14	639	39	1105
					KAP.07		62385		279675
0404.1000	45	402	95	850	0801.1000	37	222	222	1423
0406.1000	40	1580	176	6846	0801.3000	9	332	30	1013
0406.3000	12	420	26	1127	0802.1100	15	325	109	2560
0406.4000	97	4669	447	21771	0802.1200	77	2013	407	10180
0406.9000	38	1334	257	9240	0802.2200	165	3173	714	13708
0407.0010	17	92	271	1674	0802.3200	11	340	58	1782
0409.0000	48	544	93	1094	0803.0000	4411	20892	19638	91760
KAP.04		9194		43887	0804.3000	73	408	384	2455
0504.0000	105	5705	434	20220	0804.4000	39	512	182	2069
0505.1000	2	172	51	3175	0804.5000	37	503	76	1045

TABELL 10 (FORTS.). INNFØRSEL. VIKTIGERE VARER GRUPPERT ETTER DET HARMONISERTE SYSTEM (HS)
 IMPORTS OF PRINCIPAL COMMODITIES ACCORDING TO THE HARMONIZED SYSTEM (HS)

VARENR.	1990				VARENR.	1990			
	MAI		JANUAR-MAI			MAI		JANUAR-MAI	
	MENGDE	VERDI	MENGDE	VERDI		MENGDE	VERDI	MENGDE	VERDI
	TONN	1000 KR.	TONN	1000 KR.		TONN	1000 KR.	TONN	1000 KR.
0805.1000	4981	19245	28493	111230	1401.1000	62	272	203	1202
0805.2000	51	324	7771	53311	1404.9000	50	232	170	700
0805.3010	254	1196	917	4272	KAP.14		659		3623
0805.4000	72	347	474	2379					
0806.1010	9	90	1206	15482	1502.0010	60	246	227	1024
0806.1090	888	9618	1998	22283	1502.0090	21	103	206	1187
0806.2000	420	4276	1327	13797	1504.1091	26	689	61	2504
0807.1001	940	5128	1005	5797	1504.1092	319	2075	320	2077
0807.1009	250	1795	349	2826	1504.1093	-	-	157	1332
0808.1010	34	154	8053	34342	1504.1099	6	260	6	260
0808.1020	11	58	5005	21987	1504.2010	28	999	85	3117
0808.1090	3107	17877	9213	49087	1504.2020	2731	4432	32598	54113
0808.2010	-	-	1117	7131	1506.0090	20	32	949	1898
0808.2020	-	-	1227	7698	1507.9000	141	782	610	2767
0808.2030	407	2788	2887	18992	1508.1000	96	646	346	2220
0809.2010	33	793	33	793	1509.1000	2	23	67	1011
0809.3010	13	205	13	205	1509.9000	37	798	131	2629
0809.3090	10	238	132	1773	1511.1000	60	230	1746	5225
0809.4040	1	11	92	1151	1511.9090	1107	3538	2513	9761
0810.1010	343	6609	360	6959	1513.1100	-	-	657	2289
0810.1090	2	54	86	2184	1513.2910	13	198	102	1562
0810.9091	108	1163	674	6380	1515.1100	0	1	488	2515
0810.9099	32	677	116	1901	1515.2900	28	236	87	728
0811.1010	41	328	156	1263	1515.9020	5	474	13	1997
0811.1090	337	2798	1151	9499	1515.9090	79	346	230	977
0811.2090	226	1533	772	5347	1516.2090	49	329	940	13771
0811.9020	45	849	122	2235	1517.9090	66	725	180	2133
0811.9090	31	367	248	2055	1518.0090	3	299	147	1857
0813.1000	28	459	98	1766	1519.1200	10	278	64	896
0813.2000	108	1103	539	6192	1519.1300	503	2077	1286	5224
0813.3000	7	207	33	968	1519.1900	55	404	311	2195
KAP.08		110081		556839	1519.3000	47	549	252	2843
					1520.1000	46	399	310	2858
0901.1100	5253	61644	18935	211711	KAP.15		22588		141899
0901.2100	138	3825	606	18242					
0902.3000	65	5564	320	27557	1601.0000	19	430	63	1407
0902.4000	6	318	43	1674	1602.4910	25	895	79	2919
0904.1100	5	96	61	1068	1603.0090	1	81	22	1128
0904.1200	17	483	47	1503	1604.1204	28	788	265	6405
0904.2000	13	460	68	2459	1604.1205	16	330	355	2955
0907.0000	9	284	16	451	1604.1206	33	662	334	5023
0910.9100	35	994	143	3594	1604.1400	137	1985	351	5714
0910.9990	28	990	90	3156	1604.1600	4	272	33	2021
KAP.09		75614		275849	1604.1901	50	1311	295	6899
					1604.2001	12	266	38	759
1001.9000	44135	52993	133590	149289	1604.2004	125	3254	629	15103
1002.0000	11444	7936	47918	34775	1604.2006	28	598	78	1633
1003.0000	2957	2386	62846	50596	1604.2007	21	361	142	2334
1005.1000	-	-	1811	1587	1604.2009	56	1861	223	8564
1005.9000	2801	2673	4066	5683	1604.3002	17	691	71	3211
1006.3010	691	3059	4144	17651	1605.2001	65	2901	332	17811
1006.4010	-	-	282	1050	1605.2009	11	611	49	2737
1007.0000	-	-	26231	21759	1605.4000	10	230	12	306
1008.2000	36	254	125	947	1605.9000	11	305	83	2073
KAP.10		69466		284964	KAP.16		18729		96275
1101.0000	42	116	776	1703	1701.1100	205	607	845	2580
1102.2000	1	6	1371	2844	1701.9901	843	3503	3513	15517
1104.2300	82	154	1177	2057	1701.9905	2526	8121	13254	41589
1104.2900	12	396	16	471	1701.9909	8705	20720	38079	88296
1107.1000	4737	10158	13880	30153	1702.1000	43	327	229	1561
1107.2000	467	1165	1904	4578	1702.3000	244	1112	1020	4525
1108.1100	96	213	410	1017	1702.5000	34	340	189	1762
1108.1200	334	868	1753	5072	1702.9090	105	667	686	4084
1108.1990	39	204	139	729	1703.1000	-	-	19737	9623
1109.0000	77	569	271	2077	1704.1000	94	2875	422	12371
KAP.11		14297		54387	1704.9001	47	816	215	4029
					1704.9002	34	847	162	3817
1201.0000	26184	42478	125286	201017	1704.9003	394	10297	1533	40835
1202.2000	425	2110	1767	10847	1704.9009	707	14184	2486	50143
1203.0000	-	-	3335	7321	KAP.17		64669		281975
1205.0000	4	69	4933	7748					
1206.0000	30	302	424	2242	1801.0000	1000	10658	1049	11145
1207.4000	37	483	125	1657	1803.1000	68	974	356	4919
1209.2290	39	235	65	722	1804.0000	258	6892	1228	34863
1209.2300	25	421	223	3953	1805.0000	57	535	536	5546
1209.2400	32	628	356	7668	1806.1000	133	2237	627	10188
1209.2500	76	611	824	6549	1806.2090	51	706	245	3359
1209.2990	38	560	217	2950	1806.3100	276	7487	2044	52191
1209.3000	2	178	8	3472	1806.3200	95	2378	394	12069
1209.9110	0	423	11	4325	1806.9010	328	10509	1515	53160
1209.9120	0	10	1	1212	1806.9090	63	1223	380	7085
1209.9190	1	85	43	1641	KAP.18		43713		195063
1209.9900	60	739	305	5047					
1210.2090	7	328	84	4916	1901.2092	27	479	157	2507
1211.2000	0	59	4	1157	1901.9010	25	253	68	697
1211.9000	11	379	57	3087	1901.9090	86	1116	271	3360
1212.9100	22	963	69	3013	1902.1100	26	320	198	2131
1214.9010	914	2756	1587	4585	1902.1900	330	2236	1251	9628
1214.9091	1114	1797	5948	9518	1902.3001	10	327	80	1635
KAP.12		56994		301871	1904.1001	164	2651	1002	15539
					1904.1009	154	3366	512	11323
1301.2000	87	1830	311	6819	1904.9001	41	296	574	4538
1302.1100	1	1060	3	2885	1904.9009	157	1283	609	5224
1302.1900	3	367	11	929	1905.1000	427	5448	2221	28616
1302.2000	6	486	72	6139	1905.3001	345	6178	1543	27714
1302.3200	47	621	172	2344	1905.3002	164	3166	493	13036
1302.3901	12	737	42	2653	1905.4000	185	2588	762	10137
KAP.13		5528		24449	1905.9001	180	3727	957	19724
					1905.9004	19	412	89	1906

TABELL 10 (FORTS.). INNFORSEL. VIKTIGERE VARER GRUPPERT ETTER DET HARMONISERTE SYSTEM (HS)
 IMPORTS OF PRINCIPAL COMMODITIES ACCORDING TO THE HARMONIZED SYSTEM (HS)

VARENR.	MAI 1990		JANUAR-MAI 1990		VARENR.	MAI 1990		JANUAR-MAI 1990	
	MENGDE	VERDI	MENGDE	VERDI		MENGDE	VERDI	MENGDE	VERDI
	TONN	1000 KR.	TONN	1000 KR.		TONN	1000 KR.	TONN	1000 KR.
1905.9005	16	636	47	1425	2306.4000	5636	7152	29996	38314
1905.9007	59	1189	323	6075	2308.9000	63	406	259	1790
1905.9008	298	3070	1103	11343	2309.1011	520	3059	2447	14124
1905.9009	774	11144	3387	47576	2309.1012	415	2304	2647	14410
KAP. 19		50551		228319	2309.1091	1338	7980	5251	31575
					2309.1092	503	3310	2653	18566
2001.9040	58	430	138	979	2309.9091	1471	11062	5116	41748
2002.1010	383	1672	1222	5285	2309.9092	58	474	284	2189
2002.9010	543	4064	1875	14190	2309.9099	207	4178	1145	16595
2002.9020	55	349	251	1403	KAP. 23		56315		256154
2002.9090	20	533	109	2758					
2003.1000	313	2800	1124	10356	2401.1000	834	23849	1230	34952
2004.9010	13	129	1001	150	2401.2000	98	5059	369	18775
2005.2009	92	1197	398	4547	2401.3000	29	276	102	978
2005.5100	164	769	715	3345	2402.1010	1	444	8	3185
2005.5900	139	677	532	2511	2402.1090	4	741	11	3835
2005.6000	49	502	477	5231	2402.2001	29	4153	89	15310
2005.7000	10	276	56	1150	2402.2002	78	12182	483	74038
2005.8000	322	2340	1004	7341	2402.2003	4	775	23	4044
2005.9000	197	1295	432	3126	2403.1000	4	332	59	4365
2006.0000	8	179	57	1495	2403.9990	35	2920	124	11566
2007.1010	8	391	13	493	KAP. 24		50814		171464
2007.9910	132	2141	460	7618					
2007.9990	28	256	46	378	2501.0001	26951	8836	160665	52282
2008.1110	25	380	76	1349	2501.0002	7400	1903	37021	9896
2008.1190	148	2276	454	6977	2501.0003	1949	694	21693	6324
2008.1900	66	1349	193	4194	2501.0009	425	855	2388	5822
2008.2000	640	3463	2809	14473	2503.9000	188	206	1506	1679
2008.3000	52	345	235	1563	2505.1000	18887	4602	81987	19224
2008.4000	81	415	714	3689	2505.9001	1840	684	8647	3015
2008.5000	75	493	321	1898	2505.9009	293	716	2471	2945
2008.7000	236	942	1315	5706	2506.1001	37700	7458	159181	30946
2008.9200	96	695	1252	9593	2506.2100	42254	11241	148502	39174
2009.1120	349	5620	1343	18237	2506.2900	2848	320	3505	429
2009.1130	345	5606	2441	35740	2507.0000	7852	6983	45319	37191
2009.1190	103	588	833	3633	2508.1000	263	377	4456	4004
2009.1920	79	1330	242	3895	2508.3000	532	565	857	1247
2009.1990	33	266	170	1197	2508.4000	107	222	365	826
2009.3090	50	614	195	2224	2508.7000	405	398	3225	3254
2009.4090	49	409	107	1002	2509.0000	625	475	3073	2547
2009.6000	152	1090	855	6423	2510.2000	65309	25884	287313	110160
2009.7000	364	2475	821	5673	2511.1000	16048	5312	62673	21932
2009.8020	10	494	232	6016	2512.0000	256	604	784	2093
2009.8090	67	851	381	5134	2515.1200	58	357	266	1956
2009.9000	119	1873	467	6618	2516.1100	306	469	1936	1735
KAP. 20		52711		224867	2516.1200	482	866	941	2004
					2517.1000	2826	833	13239	3542
2101.1010	119	10056	360	31401	2517.2000	1900	270	1900	270
2101.2010	9	241	45	1355	2517.4100	519	354	1626	1145
2102.1020	21	150	159	1749	2517.4900	2388	374	11984	2024
2102.1090	7	231	11	278	2518.1002	470	304	3056	1864
2103.1000	17	327	120	2150	2518.2000	688	736	3633	4094
2103.2001	75	817	416	4237	2519.1000	259	608	1632	4145
2103.2002	217	2025	1126	9724	2519.9000	1	9	673	1244
2103.3000	31	507	107	1687	2520.2000	22273	3109	111871	15830
2103.9009	234	5796	1090	27064	2521.0000	15591	2030	91142	12716
2104.1010	3	208	19	819	2522.1000	3445	1619	6548	4064
2104.1050	24	851	121	3352	2522.2000	1116	353	1811	990
2104.1090	31	1017	194	6164	2522.3000	206	708	1175	1511
2105.0010	78	2680	193	6523	2523.2100	748	689	2448	2189
2105.0020	11	307	52	1208	2523.2900	6237	3078	25262	10260
2105.0090	30	456	95	1170	2523.3000	137	511	499	1764
2106.1000	45	567	384	5543	2525.3000	654	877	2569	2609
2106.9010	18	1503	73	4824	2526.1000	-	-	1068	1122
2106.9030	104	3133	549	20580	2526.2000	522	901	1883	3277
2106.9041	11	764	36	2582	2527.0000	-	-	214	1293
2106.9042	91	4938	422	23323	2529.2200	4000	3485	22512	18532
2106.9091	19	281	110	2207	2530.1000	1153	851	1430	1474
2106.9099	364	13855	1851	66335	2530.2000	6580	4346	21886	14612
KAP. 21		51296		228923	2530.9000	437	660	1494	2701
					KAP. 25		107977		480517
2201.1000 TL	42	217	181	742	2601.1100	1282	649	6601	2180
2202.1000 TL	449	2892	827	5318	2601.1200	-	-	531	1170
2202.9001 TL	45	484	141	1767	2602.0000	68462	46799	395216	287713
2202.9002 TL	117	410	156	545	2606.0000	509	738	14121	10932
2202.9009 TL	143	1299	615	6346	2608.0000	-	-	12897	46988
2203.0002 TL	42	291	134	956	2610.0000	1342	1050	64060	62418
2204.1001 TL	14	392	133	2889	2619.0000	1374	797	5407	1685
2204.1009 TL	80	1912	374	8673	2620.1100	170	1251	1361	9417
2204.2101 TL	297	3671	1021	13893	2620.1900	237	1071	9755	42604
2204.2109 TL	574	12060	2218	42609	2620.4000	3922	958	15377	2287
2204.2901 TL	0	9	1000	8445	2620.9000	24852	7063	146502	38217
2204.2909 TL	2358	16593	8069	54322	KAP. 26		60774		507885
2205.1001 TL	23	528	46	807					
2205.1009 TL	79	1687	378	7153	2701.1100	13971	12077	57932	50746
2206.0001 TL	101	437	261	1016	2701.1200	11726	7637	41805	27966
2208.1000 TL	10	1309	53	6966	2701.1900	53063	33943	186080	110064
2208.2000 TL	145	3814	1117	23479	2701.2000	1690	2232	5279	6803
2208.3000 TL	197	5318	773	19397	2702.1000	1332	1120	1997	1259
2208.4000 TL	7	182	63	1469	2702.2000	-	-	915	1208
2208.5000 TL	38	853	131	2880	2703.0001	2725	2954	10335	12013
2208.9000 TL	214	4407	834	17818	2704.0001	51037	47285	244594	216416
KAP. 22		59259		229746	2704.0004	2554	1974	4920	3722
					2704.0005	5925	6497	7884	8039
2301.1000	58	446	177	1460	2706.0000	39	185	256	1173
2301.2000	27	181	3546	19948	2707.3000	200	441	605	1322
2302.1000	8336	6818	25225	22038	2707.5000	0	7	469	1037
2302.5000	3825	4243	19984	22453	2707.9100	94	178	1177	1627
2303.1000	518	1203	2228	5507	2707.9900	37	388	1125	3106
2304.0000	2209	3500	2213	3314					

TABELL 10 (FORTS.). INNFØRSEL. VIKTIGERE VARER GRUPPERT ETTER DET HARMONISERTE SYSTEM (HS)
 IMPORTS OF PRINCIPAL COMMODITIES ACCORDING TO THE HARMONIZED SYSTEM (HS)

VARENDR.	1990				VARENDR.	1990			
	MAI		JANUAR-MAI			MAI		JANUAR-MAI	
	MENGDE	VERDI	MENGDE	VERDI		MENGDE	VERDI	MENGDE	VERDI
TONN	1000 KR.	TONN	1000 KR.	TONN	1000 KR.	TONN	1000 KR.		
2708.1000	11236	19094	47290	80656	2842.1000	10	50	45	1108
2709.0000	221341	183829	653228	604496	2843.9000	0	149	1	1339
2710.0011	U 945	1955	995	1998	2844.4000	2	5277	13	13642
2710.0012	U 66245	71723	271462	297641	2846.9000	2	522	20	3761
2710.0014	U 2600	31	6112	4307	2847.0000	2195	9934	8862	39170
2710.0015	U 2667	4120	13682	20888	2849.1000	257	793	1457	4549
2710.0016	U 7459	7939	78046	74394	2850.0000	103	1399	295	4205
2710.0019	U 24	62	4693	9892	2851.0000	8	261	92	1585
2710.0021	U 3722	3743	54062	63601	KAP. 28		415297		1986294
2710.0022	U -	-	2231	3259					
2710.0025	U 12	78	564	1327	2901.1000	25685	21658	104896	88366
2710.0026	U 72361	64448	350244	357750	2901.2100	-	-	4392	13437
2710.0027	U 28817	21109	122577	93175	2901.2200	-	-	2842	7267
2710.0029	U 23637	2933	51353	19648	2901.2910	10	170	116	1414
2710.0091	U 1477	915	7008	4907	2901.2990	31	766	339	2083
2710.0093	U 8800	5283	84591	55918	2902.3000	200	459	972	2108
2710.0094	U 853	784	1364	1330	2902.4400	3	40	662	1529
2710.0095	6169	27955	27842	114909	2902.5000	31	188	9162	53355
2710.0096	154	1842	600	8834	2902.9000	82	855	317	3296
2710.0099	469	2818	15184	34108	2903.1100	0	11	15	1852
2711.1200	81580	66500	295339	240377	2903.1200	69	354	173	868
2711.1300	20631	13778	63804	42367	2903.1500	9988	7269	43688	30927
2711.2990	U 29	271	862	415	2903.2200	72	346	375	2095
2712.1000	17	268	72	882	2903.2300	136	579	360	1533
2712.2000	277	1434	1033	5449	2903.2900	306	3141	561	4757
2712.9000	178	1188	1804	7824	2903.4007	5	139	41	1150
2713.1100	9775	10432	52643	48251	2903.4009	89	1265	418	6692
2713.1200	17246	20603	84201	101376	2904.1000	49	235	268	1198
2713.2000	18190	12472	37185	27487	2904.2000	43	652	65	987
2714.1000	1169	946	1169	949	2904.9000	47	274	286	2027
2714.9000	4197	3324	4205	3373	2905.1100	6724	:	20945	:
2715.0000	193	1311	268	2058	2905.1220	276	881	2308	7829
2716.0000	2(1) 30272	2021	167876	15698	2905.1300	250	840	1020	3548
KAP. 27		672514		2798983	2905.1400	344	1241	1625	5711
					2905.1700	302	1332	609	2439
2801.1000	1917	2981	8366	13423	2905.3100	334	913	1522	7671
2801.2000	108	11727	321	23171	2905.3200	570	3334	2559	17625
2803.0000	346	2132	1899	11100	2905.3900	138	1081	406	3335
2804.2900	26	1538	45	4203	2905.4100	21	284	35	477
2804.6900	25	214	172	1555	2905.4200	130	1139	556	4791
2805.2100	69	1344	196	4692	2905.4400	67	343	392	1936
2805.3000	42	1630	144	5927	2905.4900	9	297	25	710
2809.2000	243	1045	1486	6626	2907.1100	98	570	2884	16583
2811.1100	32	400	81	852	2907.1900	17	200	58	640
2811.1900	55	378	163	1109	2907.2100	44	1373	242	7544
2811.2100	163	241	402	799	2908.1000	1	174	23	2218
2811.2200	83	3251	360	13316	2909.1900	44	302	264	1891
2811.2300	3145	5011	9340	15447	2909.4100	211	899	583	2389
2811.2900	5	75	134	1101	2909.4300	19	150	171	1229
2812.9000	10	541	45	2264	2909.4900	242	1856	2617	18932
2814.1000	21669	17262	83000	68306	2909.6000	22	522	67	3161
2815.1100	430	1263	1585	4409	2910.3000	81	1064	383	5070
2815.1200	74	927	8169	15090	2912.1900	120	1651	629	9310
2815.2000	99	360	442	1758	2914.1100	3	39	221	1020
2817.0010	263	2573	1539	13623	2914.1200	162	409	583	1448
2818.1000	132	914	349	2325	2915.1100	0	:	3053	:
2818.2000	168750	289367	775287	1439185	2915.1200	1716	1527	5079	4472
2818.3000	5392	6603	16415	22070	2915.2100	19	154	617	2507
2820.1000	-	-	448	1088	2915.2400	483	2715	2028	11902
2821.1000	255	2106	935	8243	2915.3100	1	11	384	2190
2821.2000	101	799	206	1617	2915.3200	650	:	2655	:
2823.0000	237	3985	1453	23795	2915.3300	100	475	105	496
2824.9000	46	323	246	1738	2915.3900	13	156	274	2236
2825.5000	43	863	118	2385	2915.9090	54	1173	252	7117
2825.8000	-	-	52	1011	2916.1200	108	1503	463	6388
2826.1200	695	3551	1978	12150	2916.1310	26	319	97	1305
2826.3000	11	148	2025	3995	2916.1320	40	397	122	1206
2827.2000	3338	3952	28254	32324	2916.1400	45	564	183	2267
2827.3200	355	578	1280	2067	2916.1990	22	831	95	3724
2827.3600	93	381	330	1382	2916.3120	44	274	101	640
2827.3800	100	325	600	1934	2916.3990	7	594	32	1646
2827.3900	20	453	539	2483	2917.1220	66	438	231	1660
2827.5100	-	-	1684	7818	2917.1400	315	2075	1558	11028
2827.5900	0	1	668	3311	2917.1990	24	272	124	1470
2828.9000	405	489	1874	2277	2917.2090	44	438	107	1164
2829.1100	1035	3572	3722	12783	2917.3200	243	1314	1004	4923
2831.1000	106	911	667	5766	2917.3300	97	543	386	1970
2832.1000	328	1055	1077	3150	2917.3400	44	323	649	3875
2832.2000	64	157	411	1122	2917.3500	:	2445	:	11884
2833.2200	1804	2467	9418	12877	2917.3700	-	-	66	2726
2833.2500	107	527	643	3183	2917.3910	89	824	282	2623
2833.2700	70	302	345	1442	2917.3990	120	1130	550	5372
2833.2900	710	446	2369	2125	2918.1110	13	223	36	776
2834.2900	42	325	103	769	2918.1400	77	591	349	2691
2835.1000	31	209	78	869	2918.1910	0	5	80	1439
2835.2200	226	909	747	3114	2918.2910	1	24	82	1012
2835.2600	67	203	403	1291	2918.9010	8	227	51	652
2835.2900	486	1675	2029	6822	2919.0000	15	503	177	7964
2835.3900	79	1142	377	3561	2920.9000	32	709	124	3458
2836.2000	4996	5584	20575	23373	2921.1109	0	4	117	1132
2836.3000	110	191	587	1430	2921.1900	13	153	95	1299
2836.9200	90	653	333	2411	2921.2900	107	2072	276	6407
2838.0000	10	205	15	286	2921.3000	15	579	69	2282
2839.1100	49	104	542	1142	2922.1200	132	711	424	2452
2839.1900	356	1092	4639	8201	2922.1900	41	467	98	1753
2839.9000	432	680	545	1500	2922.4100	71	1386	345	7193
2840.1100	48	336	48	337	2922.4210	5	47	118	1061
2840.1900	12	70	2143	5421	2922.4290	38	1101	118	2604
2840.3000	62	515	362	2800	2922.4900	150	391	721	4433
2841.3000	130	703	809	4202	2923.2000	4	68	102	2578

(1) MÅNED GJELDER APRIL, HITTLI I ÅR GJELDER JANUAR- APRIL.

TABELL 10 (FORTS.). INNFORSEL. VIKTIGERE VARER GRUPPERT ETTER DET HARMONISERTE SYSTEM (HS)
IMPORTS OF PRINCIPAL COMMODITIES ACCORDING TO THE HARMONIZED SYSTEM (HS)

VARENR.	1990				VARENR.	1990			
	MAI		JANUAR-MAI			MAI		JANUAR-MAI	
	MENGDE	VERDI	MENGDE	VERDI		MENGDE	VERDI	MENGDE	VERDI
TONN	1000 KR.	TONN	1000 KR.	TONN	1000 KR.	TONN	1000 KR.		
2923.9000	38	693	146	2331	3210.0000	150	2503	583	10872
2924.1000	23	327	85	1629	3211.0000	42	608	183	2977
2924.2900	42	4919	96	14662	3212.1000	4	472	20	1975
2929.1000	156	2653	1043	17661	3212.9010	22	346	122	2212
2930.1000	41	382	204	2037	3212.9091	3	123	28	1178
2930.9000	16	376	48	1027	3212.9099	37	1292	103	3418
2931.0090	118	4689	525	21335	3213.1000	7	440	63	3200
2932.1310	145	1957	521	7027	3213.9000	13	780	84	4891
2932.9000	8	589	16	1217	3214.1001	63	1222	311	6330
2933.1100	-	-	18	1105	3214.1005	330	4298	1768	22595
2933.2900	18	1032	36	2353	3214.1006	1650	5675	8399	28926
2933.3909	8	577	21	1960	3214.9000	1204	9842	3819	41660
2933.6100	580	5301	2151	19317	3215.1100	36	1095	132	3749
2933.7900	10	308	38	1079	3215.1900	140	4418	553	18777
2933.9000	64	1018	188	3847	3215.9000	17	857	102	4976
2934.9000	7	587	21	1244	KAP.32				
2935.0000	13	2384	58	8352			104393		481618
2936.1000	1	99	28	1188	3301.2930	2	435	8	1468
2936.2100	4	820	19	2559	3302.1010	109	22702	346	72116
2936.2200	2	239	10	763	3302.1090	29	2743	172	11292
2936.2500	1	418	2	1006	3302.9090	8	988	37	5326
2936.2700	59	3880	105	6988	3303.0011	5	1654	27	6244
2936.2800	2	213	11	1035	3303.0012	19	3398	73	13422
2936.2900	6	983	30	4431	3303.0090	3	377	19	2229
2936.9000	7	805	36	3872	3304.1000	11	1972	55	9264
2937.9100	0	901	0	1129	3304.2000	11	2362	58	10861
2941.1000	4	769	9	1921	3304.3000	11	1097	47	5004
2942.0000	5	628	87	5350	3304.9100	8	1202	34	5432
KAP.29		141370		726460	3304.9910	196	12463	883	54470
					3304.9990	44	3867	149	15052
3002.1000	34	727	79	2246	3305.1000	464	11155	1825	44851
3002.2000	0	442	3	7043	3305.2000	74	2298	240	8605
3002.3100	1	286	1	286	3305.3000	77	2649	337	10291
3002.3900	1	1107	9	6066	3305.9000	257	8540	1248	43440
3002.9000	13	3483	71	22145	3306.1000	112	3757	592	20609
3003.9000	154	21281	472	66137	3306.9000	17	545	61	2452
3004.1000	6	2217	31	12115	3307.1000	17	1655	181	9689
3004.2000	6	3895	34	24551	3307.2000	60	4481	285	18021
3004.3100	1	6761	3	13874	3307.3000	57	1576	256	6264
3004.3200	2	1316	15	15390	3307.4900	13	559	87	3554
3004.3900	15	10216	47	25067	3307.9000	25	1301	74	3791
3004.4000	1	354	15	4714	KAP.33				387475
3004.5000	3	551	25	1986					
3004.9001	3	515	9	2099	3401.1110	104	3082	586	12386
3004.9009	353	152232	1502	648563	3401.1120	11	455	34	1274
3005.1000	21	2919	94	13003	3401.1910	180	1294	928	7279
3005.9001	3	152	32	1443	3401.1920	2	242	16	860
3005.9002	11	1528	48	5535	3401.2010	8	88	173	1026
3005.9009	57	4719	243	21166	3401.2020	188	3310	827	13904
3006.1000	2	3398	13	19290	3401.2090	45	683	463	5415
3006.3000	1	1225	7	3780	3402.1100	171	1580	765	7846
3006.4000	3	1837	20	9645	3402.1200	73	808	240	2077
3006.5000	2	266	6	1198	3402.1300	693	6375	2905	28453
KAP.30		221803		931000	3402.1900	61	887	381	4476
					3402.2011	85	1383	969	8285
3101.0000	1705	2075	1917	2510	3402.2012	989	9149	4761	46073
3102.1000	:	2326	:	14621	3402.2013	24	245	442	3748
3102.2100	4618	1364	5489	1690	3402.2014	44	320	316	2485
3102.2900	18	22	1688	1562	3402.2019	893	6963	4128	31586
3102.3000	1012	1845	2250	4443	3402.2090	402	3145	1688	13659
3102.4000	-	-	1665	1228	3402.9011	169	2466	1021	14692
3102.5000	86	226	272	715	3402.9012	72	530	121	899
3102.9000	9070	11240	22826	28035	3402.9013	29	263	54	503
3103.1000	590	646	1025	1141	3402.9019	464	4514	2406	20531
3103.9000	100	319	300	1198	3402.9090	341	4197	1931	19315
3104.1000	-	-	1160	1438	3403.1900	77	1750	387	7999
3104.2000	21671	14660	137261	94484	3403.9100	36	482	150	2570
3104.3000	33840	41479	70320	87186	3403.9900	92	2084	495	10856
3105.1000	99	285	280	1641	3404.2000	110	285	175	1147
3105.2000	1258	2650	7801	14506	3404.9010	14	313	74	1558
3105.3000	49	268	158	556	3404.9090	130	1948	638	9293
3105.4000	163	596	863	2961	3405.1000	12	396	80	2802
3105.6000	783	1371	962	1689	3405.2000	53	941	279	4564
3105.9000	1370	2542	6684	12134	3405.3000	37	890	228	5255
KAP.31		84199		274947	3405.4000	294	1181	1014	4428
					3405.9000	59	1013	202	4610
3201.2000	39	239	39	239	3406.0000	123	2120	968	15761
3202.1000	37	1216	125	2397	3407.0010	4	176	32	1008
3203.0000	21	632	90	3176	3407.0090	17	606	96	2542
3204.1200	15	1224	61	4415	KAP.34				322300
3204.1300	36	1622	122	5321			66396		
3204.1400	4	236	45	2242	3501.1000	20	323	65	1338
3204.1500	1	51	11	1977	3501.9010	47	1660	206	6889
3204.1600	17	911	90	3862	3502.9010	46	262	160	931
3204.1700	143	8220	518	33765	3502.9030	39	246	210	2018
3204.1900	20	1748	95	35514	3503.0090	49	1696	279	8693
3204.2000	36	605	178	3125	3504.0000	34	414	182	3227
3204.9000	19	665	116	4367	3505.1000	1210	6797	4413	23665
3206.1000	806	14248	2739	46993	3505.2000	93	646	398	2907
3206.2000	9	338	94	1941	3506.1000	69	1840	336	9543
3206.4900	111	1663	406	7692	3506.9100	359	4754	1460	18783
3207.1000	39	544	63	1645	3506.9900	237	2744	1083	14151
3207.2000	16	367	158	2629	3507.1000	22	1002	114	5382
3207.3000	0	254	0	1265	3507.9000	21	541	63	3124
3207.4000	36	546	165	2329	KAP.35				102600
3208.1000	118	3155	569	14498					
3208.2000	175	4126	1075	23247	3601.0010	17	1596	61	6435
3208.9000	1103	19877	4425	86934	3601.0090	0	13	36	2180
3209.1000	239	3902	1258	18308	3602.0000	13	1056	62	4207
3209.9000	189	3380	624	13214	3603.0010	2	208	31	5267

TABELL 10 (FORTS.). INNFORSEL. VIKTIGERE VARER GRUPPERT ETTER DET HARMONISERTE SYSTEM (HS)
 IMPORTS OF PRINCIPAL COMMODITIES ACCORDING TO THE HARMONIZED SYSTEM (HS)

VARENR.	1990				VARENR.	1990			
	MAI		JANUAR-MAI			MAI		JANUAR-MAI	
	MENGDE	VERDI	MENGDE	VERDI		MENGDE	VERDI	MENGDE	VERDI
TONN	1000 KR.	TONN	1000 KR.	TONN	1000 KR.	TONN	1000 KR.		
3603.0090	30	5524	167	28426	3903.9000	153	2452	666	9654
3604.1000	0	29	49	1037	3904.1000	2159	13125	9118	57312
3604.9000	6	1677	19	3975	3904.2100	120	1209	265	2889
3605.0000	35	1364	196	7289	3904.2200	62	372	196	2119
3606.9000	29	363	128	961	3904.3000	112	895	504	4173
KAP.36		11890		60193	3904.4000	36	605	131	2038
					3904.5000	7	93	134	1544
3701.1000	17	2180	134	16052	3904.6900	7	89	19	1277
3701.3000	103	8054	489	37161	3904.9000	23	852	118	2541
3701.9100	3	1073	20	5370	3905.1100	454	4159	2509	21953
3701.9900	13	1419	70	7505	3905.1900	97	1677	305	5760
3702.2000	0	6	13	2622	3905.2000	63	1067	352	6222
3702.3100	25	3413	87	10125	3905.9000	56	943	151	3531
3702.3200	3	379	14	1877	3906.1000	44	808	303	5207
3702.3900	5	404	38	3424	3906.9000	1071	11150	5511	52707
3702.4300	7	728	39	3709	3907.1000	26	636	103	2518
3702.4400	10	933	62	6026	3907.2001	62	507	276	2287
3702.5300	12	1203	23	3371	3907.2009	326	3586	2604	25288
3702.5400	65	11562	136	29467	3907.3000	225	5843	1174	28010
3702.5500	0	228	7	1836	3907.4000	111	3520	422	13155
3702.9300	10	849	30	3286	3907.5000	417	4251	1784	17663
3702.9500	4	906	15	3333	3907.6000	164	1595	593	6337
3703.2000	59	4972	193	15828	3907.9100	343	4980	1420	20638
3703.9000	111	9509	479	37068	3907.9909	421	8163	2270	42316
3705.1000	1	586	5	2393	3908.1000	74	1767	432	10168
3705.2000	2	687	9	3205	3908.9000	100	1288	625	7191
3705.9090	13	2363	46	13864	3909.1000	694	2046	3166	11346
3706.1000	2	1088	16	6551	3909.2000	46	2560	179	4037
3707.1000	6	361	27	2009	3909.4001	10	135	95	1231
3707.9000	184	11200	901	54820	3909.4009	77	709	373	4144
KAP.37		65231		277344	3909.5001	3	98	66	2001
					3909.5009	143	3533	904	18800
3801.1000	89	552	386	2563	3910.0000	148	4509	513	19582
3801.3000	583	1973	2776	10880	3911.1000	49	466	262	2385
3802.1000	10	182	357	5400	3911.9010	151	1824	549	6658
3802.9000	119	486	731	2819	3911.9090	40	603	168	3246
3803.0001	1766	2589	17579	27109	3912.2000	6	112	80	1484
3803.0009	5	32	106	1014	3912.3100	157	2633	514	8010
3806.1000	52	203	124	530	3912.3900	20	781	156	3976
3806.3000	17	212	125	1350	3912.9000	39	641	139	2879
3806.9009	34	286	298	2496	3913.1000	96	4847	263	11758
3807.0001	8	88	104	1091	3913.9000	6	886	69	6676
3808.1000	33	1495	187	9055	3914.0000	9	583	42	2498
3808.2000	140	4295	861	27505	3915.3000	79	360	143	835
3808.3000	172	8648	925	49314	3916.1000	7	234	24	773
3808.4000	84	2038	221	5556	3916.2000	30	956	233	6998
3808.9000	92	1973	485	9771	3916.9010	12	808	34	2269
3809.1000	182	708	850	3056	3916.9090	24	1291	100	6453
3809.9101	94	331	424	1236	3917.1000	32	3804	169	21344
3809.9109	62	1144	216	4437	3917.2100	56	991	222	3714
3809.9200	67	654	605	5221	3917.2200	19	455	118	2686
3809.9900	37	823	127	3074	3917.2300	641	8163	2458	33929
3810.1010	22	347	149	2204	3917.2910	5	206	38	1528
3810.1020	45	1188	99	3096	3917.2920	11	474	45	2422
3810.9010	8	161	74	1015	3917.2990	41	1064	163	4668
3810.9090	43	450	146	2564	3917.3110	23	352	72	1535
3811.1100	0	3	102	1246	3917.3120	8	281	48	1333
3811.1900	20	324	152	3213	3917.3190	83	1553	336	13655
3811.2100	446	4995	1368	15555	3917.3210	9	162	33	1038
3811.2900	8	96	457	5994	3917.3220	14	1220	37	1735
3811.9000	648	5660	1887	22591	3917.3290	62	1407	187	5202
3812.1000	7	340	49	1714	3917.3300	16	504	24	866
3812.2000	110	937	693	5922	3917.3900	114	4052	434	16909
3812.3000	103	3300	340	11963	3917.4000	125	8740	528	30841
3813.0000	199	2414	378	5414	3918.1001	200	4055	1556	28742
3814.0000	96	1929	493	9149	3918.1009	928	18801	4551	93408
3815.1100	20	1082	135	7425	3918.9000	92	2221	484	9071
3815.1200	-	-	5	1420	3919.1010	66	2445	233	9918
3815.1900	23	581	502	10246	3919.1020	44	1489	241	7988
3815.9000	67	1060	469	12916	3919.1090	74	2831	417	18215
3816.0000	1364	6546	6379	28562	3919.9010	9	1188	72	5863
3817.1000	1251	6577	8397	44173	3919.9020	35	1958	178	9142
3819.0000	68	1016	368	5152	3919.9090	92	3618	367	16649
3820.0000	4	72	1496	12809	3920.1000	1001	16881	3571	63657
3821.0000	4	1015	21	3947	3920.2000	299	6613	1658	39396
3822.0000	32	8453	142	44792	3920.3000	48	1192	218	4475
3823.1000	119	683	450	2041	3920.4100	60	1422	330	8333
3823.4000	377	2321	1342	7523	3920.4200	324	7230	1870	40044
3823.5000	251	1284	816	3627	3920.5100	68	1846	402	11006
3823.6000	73	359	526	2806	3920.5900	82	2080	338	8625
3823.9001	50	275	190	2236	3920.6100	34	1688	156	7000
3823.9003	177	2465	486	8579	3920.6200	55	2591	236	11087
3823.9009	2624	33709	10991	148766	3920.6300	6	268	14	593
KAP.38		119234		616549	3920.6900	41	1336	154	7633
					3920.7110	17	293	50	883
3901.1000	3227	22763	16486	113763	3920.7190	13	674	67	3478
3901.2001	329	2248	2060	14417	3920.7390	55	665	266	3620
3901.2009	2351	17334	8106	59352	3920.9100	19	929	101	5881
3901.3000	73	854	252	2800	3920.9200	16	634	75	3031
3901.9000	251	2624	1328	12309	3920.9400	7	261	36	1609
3902.1001	159	792	473	2635	3920.9900	103	2082	471	10868
3902.1009	906	5126	2487	16166	3921.1101	10	262	116	3675
3902.2000	14	344	100	1967	3921.1109	97	2815	376	11575
3902.3000	150	2091	1091	10349	3921.1209	29	1041	128	5052
3902.9000	166	1672	336	3921	3921.1309	16	635	98	3399
3903.1100	982	11158	3788	43073	3921.1499	5	263	18	903
3903.1901	-	-	206	1725	3921.1919	4	269	124	4554
3903.1909	406	3470	2280	19909	3921.1991	3	131	27	1069
3903.2000	64	543	432	5063	3921.1999	79	2444	208	6511
3903.3000	169	2570	963	15607	3921.9010	35	1371	131	4883

TABELL 10 (FORTS.). INNFORSEL. VIKTIGERE VARER GRUPPERT ETTER DET HARMONISERTE SYSTEM (HS)
IMPORTS OF PRINCIPAL COMMODITIES ACCORDING TO THE HARMONIZED SYSTEM (HS)

VARENR.	1990				VARENR.	1990			
	MAI		JANUAR-MAI			MAI		JANUAR-MAI	
	MENGDE	VERDI	MENGDE	VERDI		MENGDE	VERDI	MENGDE	VERDI
TONN	1000 KR.	TONN	1000 KR.	TONN	1000 KR.	TONN	1000 KR.		
3921.9020	7	322	36	1656	4016.9100	57	1066	283	5472
3921.9030	56	2471	569	18796	4016.9300	56	7850	284	37035
3921.9040	30	930	109	3154	4016.9400	34	807	56	1449
3921.9090	450	15086	1887	70691	4016.9500	20	464	39	1730
3922.1000	43	2824	157	9701	4016.9900	102	7967	526	36654
3922.2000	22	1050	109	5184	4017.0000	6	143	27	1147
3922.9000	75	5997	402	27204	KAP.40		151465		732695
3923.1003	13	457	71	2944					
3923.1004	206	5573	1052	26539	4101.1000	-	-	36	1068
3923.1005	19	572	39	1077	4101.2100	259	4349	1091	17872
3923.1006	153	5696	869	28119	4102.2100	3	303	10	985
3923.2110	157	3042	721	14909	4104.1020	3	504	7	1480
3923.2190	878	14734	3379	60395	4104.1030	-	-	11	1375
3923.2910	75	2018	406	10390	4104.2200	3	419	6	665
3923.2990	562	11605	1866	44626	4104.3110	44	9774	233	53378
3923.3001	152	4322	661	18032	4104.3120	2	519	21	2686
3923.3002	286	9615	967	32771	4104.3190	3	632	18	2824
3923.4000	6	237	28	1430	4104.3910	2	260	13	2137
3923.5000	203	7259	946	31958	4104.3920	1	233	6	851
3923.9002	1	58	28	1268	4104.3990	3	317	7	893
3923.9004	161	5671	662	22355	4105.2010	2	1018	9	4697
3923.9005	43	306	59	760	4106.2010	1	303	3	813
3923.9006	101	4206	579	22065	4107.9090	1	246	2	698
3924.1001	228	7230	985	29638	KAP.41		19560		98610
3924.1009	96	3578	452	16645					
3924.9001	56	1216	361	6878	4201.0000	14	1515	68	8247
3924.9003	6	342	47	1987	4202.1101	S	8240	187	23578
3924.9009	192	10633	1025	48993	4202.1102	S	32773	1626	54743
3925.1000	14	701	94	5356	4202.1109	S	31132	1592	114605
3925.2009	21	859	122	5481	4202.1202	S	6239	716	32705
3925.3000	17	1150	66	4507	4202.1209	S	55169	3970	327150
3925.9002	115	1689	211	5277	4202.1900	S	48582	1295	179025
3925.9009	70	3168	385	16240	4202.2100	S	26840	3174	196727
3926.1000	216	7966	1184	41649	4202.2200	S	151962	5318	670902
3926.2000	61	2100	267	10891	4202.2900	S	16617	652	82675
3926.3000	14	709	48	3641	4202.3100	S	47519	1728	301524
3926.4000	37	1586	289	11225	4202.3200	S	253786	2540	919030
3926.9020	3	855	14	3239	4202.3900	S	25962	497	120311
3926.9030	3	352	64	4574	4202.9101	S	6165	614	15018
3926.9091	5	148	53	1636	4202.9109	S	48880	1360	110384
3926.9092	9	507	42	2271	4202.9201	S	32928	2894	219767
3926.9094	8	341	47	2189	4202.9202	S	2262	202	18202
3926.9098	905	46442	3865	206690	4202.9209	S	132936	3805	491132
KAP.39		506274		2315948	4202.9900	S	61356	1164	243470
					4203.1001	S	7251	4365	98509
4001.1000	42	256	145	935	4203.1004	S	5691	1198	53602
4001.2200	99	821	544	3443	4203.1005	S	5156	3686	46196
4002.1100	134	1057	353	2959	4203.1009	S	3655	1507	40885
4002.1910	207	1735	1191	8880	4203.2100	P	7362	425	72764
4002.2010	47	718	140	2297	4203.2901	P	135953	1441	712420
4002.4910	56	902	222	3782	4203.2902	P	157820	1218	1072091
4002.5910	79	532	259	1827	4203.2909	P	11440	738	111278
4002.7010	147	1911	411	6277	4203.3000	S	100579	3022	578283
4002.7090	6	101	62	1117	4203.4000		1	345	7
4002.9910	27	382	114	2830	4205.0000		25	2346	109
4002.9990	11	316	60	1005	KAP.42			55967	
4004.0000	108	248	228	818					337676
4005.1090	281	2958	1404	16128	4301.1000	S	205	28	26839
4005.2010	22	251	52	793	4301.6001	S	-	-	34851
4005.9190	10	238	108	2740	4301.6002	S	12	6	54137
4006.1090	26	523	115	2400	4301.6009	S	32	12	53087
4006.9020	1	215	5	1030	4302.1100		0	469	1
4006.9090	11	430	23	1221	4302.1909		1	855	6
4008.1110	9	335	77	2025	4302.3000		0	161	2
4008.1190	9	525	55	2210	4303.1001	S	90	719	2208
4008.1990	5	206	29	1421	4303.1002	S	64	266	2341
4008.2110	184	3319	874	15573	4303.1009		0	106	6
4008.2190	80	2959	294	10944	4303.9000		0	233	2
4008.2990	110	3407	627	17567	KAP.43			3116	
4009.1000	91	3242	203	8005					83806
4009.2000	94	3427	334	13399	4401.2101	U	21624	7955	106722
4009.3000	100	3477	367	13329	4401.2109	U	14525	469	30582
4009.4000	31	1357	163	6642	4401.2200	U	113	77	3641
4009.5000	36	2342	192	16557	4401.3001	U	3644	407	5057
4010.1000	26	2295	126	10621	4401.3002	U	6265	1804	15953
4010.9100	30	1579	151	6258	4401.3009	U	13380	2054	51983
4010.9900	17	1304	51	5052	4402.0000		1887	3987	14318
4011.1000	S	216222	47995	1062834	4403.1000	U	217	328	2203
4011.2000	S	17468	12276	84305	4403.2001	U	31775	15189	139830
4011.3000	S	122	224	2026	4403.2005	U	1109	1051	1407
4011.4000	S	6961	1105	24069	4403.2006	U	31631	12871	143800
4011.5000	S	63238	1188	411570	4403.2009	U	40	54	37997
4011.9110	S	4778	6105	20701	4403.9901	U	179	121	16791
4011.9190	S	1162	707	5818	4403.9909	U	63754	28491	100209
4011.9910	S	5712	2947	15561	4404.1000		174	607	891
4011.9990	S	25218	1166	126251	4406.9000		-	-	1057
4012.1000	S	19222	3542	79913	4407.1001	U	2112	4961	6661
4012.2000	81	643	294	2266	4407.1002	U	5453	12890	13484
4012.9010	48	864	111	2434	4407.1003	U	16207	38077	85813
4012.9090	43	1085	188	3401	4407.1004	U	6088	10328	28265
4013.1000	33	847	97	2428	4407.1008	U	3697	9007	17922
4013.2000	20	878	99	3399	4407.1009	U	2790	5794	11607
4013.9090	17	225	63	1847	4407.2100	U	388	2006	2641
4014.1000	2	333	15	2922	4407.2200	U	35	85	283
4014.9000	6	586	24	3025	4407.2300	U	26	206	1312
4015.1100	60	2668	163	7984	4407.9100	U	1309	6613	5911
4015.1910	2	82	11	1737	4407.9200	U	761	3668	2871
4015.1990	53	1772	257	9862	4407.9900	U	949	3948	4660
4015.9090	1	540	48	12142	4408.1010	U	13061	200	13125
4016.1000	4	324	28	1436	4408.1090	U	111	324	502

TABELL 10 (FORTS.). INNFORSEL. VIKTIGERE VARER GRUPPERT ETTER DET HARMONISERTE SYSTEM (HS)
 IMPORTS OF PRINCIPAL COMMODITIES ACCORDING TO THE HARMONIZED SYSTEM (HS)

VARENR.	1990				VARENR.	1990				
	MAI	JANUAR-MAI		MAI		JANUAR-MAI		1990		
	MENGDEN	VERDI	MENGDEN	VERDI		MENGDEN	VERDI	MENGDEN	VERDI	
	TONN	1000 KR.	TONN	1000 KR.		TONN	1000 KR.	TONN	1000 KR.	
4408.2090	U	50	199	898	3463	4805.2200	637	4376	2801	19218
4408.9091	U	473	3584	2003	14716	4805.2300	1	3	688	4723
4408.9092	U	20	232	256	2808	4805.2900	135	484	415	2013
4408.9093	U	94	411	414	2314	4805.6000	40	182	398	1779
4408.9094	U	31	166	228	1802	4805.7000	216	1119	1307	6314
4408.9099	U	227	792	1637	8686	4805.8000	1053	4230	4333	17836
4409.1010	V	1076	270	12387	2038	4806.1000	3	50	49	1174
4409.1020	U	88	2357	355	11812	4806.2000	31	587	210	3661
4409.1091	U	2167	5458	8585	25705	4806.3000	7	205	21	721
4409.1092	U	135	479	1206	2855	4806.4000	12	210	44	897
4409.2010	V	2637	574	24592	3564	4807.9900	1076	5737	4470	23699
4409.2020	U	22	988	110	4940	4808.1000	53	370	220	1722
4409.2090	U	120	1324	372	4327	4808.2000	7	56	180	1422
4410.1001	U	2130	3463	11535	24156	4808.3000	88	785	551	4143
4410.1002	U	914	3107	5072	14930	4808.9000	42	537	263	3108
4410.1003	U	667	2328	3012	10857	4809.2000	389	6656	2260	40558
4410.1009	U	789	2743	3620	11198	4809.9000	140	1850	734	9231
4410.9000	U	51	383	140	1196	4810.1100	5661	43410	23004	177521
4411.1100	U	251	1256	1553	6300	4810.1200	458	4426	2621	24243
4411.1900	U	299	2318	1261	8893	4810.2100	641	4604	4028	29220
4411.2100	U	351	1029	1815	5701	4810.2900	1320	10894	5799	48297
4411.9900	U	191	473	658	2435	4810.3100	183	1802	1360	13124
4412.1101	U	265	941	1340	4329	4810.3200	33	305	83	730
4412.1109	U	426	1395	2854	9619	4810.3900	171	1290	1146	9969
4412.1201	U	539	3090	2683	16211	4810.9100	868	6645	3818	28478
4412.1209	U	895	4761	5188	27031	4810.9900	203	2521	786	8148
4412.1901	U	1603	6458	9139	35601	4811.1000	81	291	223	2040
4412.1909	U	635	2112	2623	11003	4811.2100	148	4039	696	18636
4412.2900	U	211	971	1585	9803	4811.2900	10	682	89	2369
4412.9900	U	1180	5300	3567	16714	4811.3100	886	8142	5803	52926
4413.0000	U	57	862	253	3562	4811.3900	850	13226	3738	58452
4414.0000	U	72	2962	356	14451	4811.4000	116	1299	197	3337
4415.1000	U	81	1005	325	5256	4811.9001	53	766	114	1650
4415.2000	U	1051	2925	5173	15694	4811.9005	95	1282	261	4079
4417.0000	U	19	1134	169	4712	4811.9009	541	7418	2712	34447
4418.1001	S	2066	2274	9090	9841	4813.1000	46	2802	201	13066
4418.1002	S	356	427	533	1052	4813.2000	11	281	31	805
4418.2003	S	83	207	725	1482	4814.2000	64	2701	404	15890
4418.2004	S	3755	5384	12074	21554	4814.3000	10	445	22	964
4418.2005	S	4893	4905	29365	25997	4814.9000	29	1092	287	9449
4418.2006	S	4018	1613	9778	6646	4816.1000	44	478	116	1443
4418.2008	S	785	672	4109	4083	4816.2000	137	2115	637	10073
4418.2009	U	25	1077	184	5608	4816.9000	62	819	206	2868
4418.3000	V	83440	12736	319738	48961	4817.1000	224	5596	1099	28972
4418.4000	U	0	2	71	1094	4817.2000	3	213	11	812
4418.9001	U	70	926	215	2890	4817.3000	11	433	86	3263
4418.9002	S	121	580	541	2780	4818.1000	2425	22279	12376	107660
4418.9007	U	123	1234	356	4106	4818.2000	1251	15136	5466	66482
4418.9009	U	326	4332	1868	24163	4818.3000	304	7474	1283	32866
4419.0000	U	14	958	138	5716	4818.4000	1429	25369	8655	155430
4420.1000	U	9	732	46	3413	4818.5000	11	841	53	3464
4420.9000	U	54	1647	332	12103	4818.9000	467	6728	2698	37949
4421.9009	U	579	6907	2379	35039	4819.1000	486	6186	2197	29126
KAP.44			288922		1293110	4819.2001	906	14254	4610	71258
4503.1000	U	17	1844	29	3509	4819.2009	326	7505	1624	34776
4504.1001	U	19	608	49	1558	4819.3000	123	1697	509	6767
4504.1009	U	15	326	60	1468	4819.4000	160	4509	716	15453
4504.9009	U	11	289	47	1439	4819.5091	55	966	186	3439
KAP.45			3265		10206	4819.5099	65	2148	648	14158
4601.1000	U	46	469	75	998	4819.6000	15	739	81	2583
4601.2000	U	39	220	142	1327	4820.1000	347	6774	1573	29466
4601.9900	U	5	238	44	1093	4820.2000	92	1436	281	4895
4602.1001	U	67	1839	417	11962	4820.3000	17	814	191	7107
4602.1009	U	17	463	99	2375	4820.4001	20	498	106	2274
4602.9000	U	3	132	45	2240	4820.4002	78	2949	382	13062
KAP.46			3378		20107	4820.4003	87	2418	169	5484
4701.0000	U	259	878	1316	4772	4820.4009	155	2251	853	12906
4703.1100	U	952	3458	3817	13710	4820.5000	84	2576	270	9208
4703.2100	U	2663	14020	14597	79651	4820.9000	189	4407	514	13935
4703.2900	U	337	1735	3292	17198	4821.1000	110	8601	587	41681
4704.1100	U	458	2295	3596	16463	4821.9000	27	1349	170	7296
4704.1900	U	395	1745	495	2171	4822.1000	303	2170	1371	9653
4704.2100	U	88	412	717	3651	4823.1100	47	1709	168	7000
4704.2900	U	155	721	727	3715	4823.1900	1	63	47	1377
4705.0000	U	136	601	664	2993	4823.2001	71	1818	396	9474
4706.9200	U	116	429	261	969	4823.2009	6	351	22	1401
4707.1000	U	3272	3561	19350	21354	4823.4000	37	975	190	6087
4707.2000	U	279	819	1409	3909	4823.5100	165	2776	1092	18462
4707.3000	U	67	138	879	1296	4823.5900	1268	11566	5549	50287
4707.9000	U	243	328	1331	1546	4823.6000	211	5545	745	18947
KAP.47			31578		174570	4823.7001	165	1847	851	8763
4801.0000	U	346	2025	941	4906	4823.7009	7	413	76	1842
4802.2000	U	35	577	306	3285	4823.9001	2	211	6	830
4802.5100	U	11	126	140	1615	4823.9009	417	5369	2020	26041
4802.5200	U	1050	9895	6209	57783	KAP.48		378279		1848937
4802.5300	U	74	1077	713	7529	4901.1001	10	1111	377	9048
4802.6000	U	289	1968	2481	16038	4901.1009	112	3410	476	17118
4803.0009	U	43	366	563	5063	4901.9100	71	3725	304	13742
4804.1100	U	1834	7173	8680	33676	4901.9901	590	21925	2345	78982
4804.1900	U	616	3126	3682	19428	4901.9902	230	20789	1006	99380
4804.2900	U	60	371	329	2214	4902.1000	134	5269	259	11770
4804.3100	U	330	1855	1822	8978	4902.9000	649	17432	2925	85094
4804.3900	U	258	1664	2402	14317	4903.0000	23	824	133	3634
4804.4100	U	39	155	410	1611	4904.0090	2	453	16	3262
4804.5900	U	32	525	213	2459	4905.9900	10	1733	51	6748
4805.1000	U	1133	3718	6802	23934	4906.0000	3	531	12	2503
						4907.0000	6	794	27	3600
						4908.1000	1	362	12	2454
						4908.9000	1	496	36	2654

TABELL 10 (FORTS.). INNFØRSEL. VIKTIGERE VARER GRUPPERT ETTER DET HARMONISERTE SYSTEM (HS)
IMPORTS OF PRINCIPAL COMMODITIES ACCORDING TO THE HARMONIZED SYSTEM (HS)

VARENDR.	1990		1990		VARENDR.	1990		1990	
	MAI	JANUAR-MAI	MAI	JANUAR-MAI		MAI	JANUAR-MAI	MAI	JANUAR-MAI
	MENGDE	VERDI	MENGDE	VERDI		MENGDE	VERDI	MENGDE	VERDI
	TONN	1000 KR.	TONN	1000 KR.		TONN	1000 KR.	TONN	1000 KR.
4909.0000	86	4501	333	21828	5407.4200	16	2101	77	10014
4910.0000	24	925	110	6461	5407.5200	3	360	12	1507
4911.1010	5	314	44	1810	5407.5300	2	284	11	1925
4911.1090	905	30246	6147	161514	5407.5400	3	340	5	668
4911.9110	17	2406	109	11472	5407.6000	3	504	11	1578
4911.9190	55	5535	302	25059	5407.7200	10	1141	39	4323
4911.9901	19	300	60	1890	5407.7400	2	327	16	2048
4911.9902	17	636	60	2917	5407.8200	8	944	19	3125
4911.9909	216	9042	1449	54325	5407.9200	1	98	7	1063
KAP.49		132969		628666	5407.9300	1	176	9	1236
					5408.2200	4	667	21	3104
5007.2000	1	277	5	1419	5408.3400	2	490	12	2728
KAP.50		467		2708	KAP.54		26219		126976
5101.1100	15	369	188	5816	5501.1000	56	548	63	668
5101.1900	6	171	41	1291	5503.2000	205	2957	999	14838
5104.0000	20	724	30	1159	5503.4000	20	222	78	940
5105.2900	56	2306	179	7915	5504.1000	102	1634	612	9232
5106.1000	3	225	10	978	5506.1000	15	283	54	1022
5107.1000	14	1383	72	6686	5506.3000	14	257	76	1646
5107.2000	5	578	31	2962	5508.1000	1	291	8	2194
5109.1001	1	84	17	2133	5509.1100	15	934	61	3525
5109.9000	1	192	18	2262	5509.2100	8	497	78	3875
5111.1100	1	217	3	558	5509.2200	3	332	18	1227
5111.1900	3	373	8	1434	5509.3200	21	961	113	5932
5111.2000	1	207	2	643	5509.4100	3	232	37	2751
5112.1900	1	288	10	1803	5509.5200	3	214	19	1418
5112.3000	3	345	4	788	5509.6100	4	324	18	1344
KAP.51		7802		40130	5509.9900	4	233	11	491
					5511.1000	4	332	15	1245
5201.0000	128	1286	766	7842	5512.1100	2	230	9	723
5202.9900	74	1218	253	3654	5512.1910	10	1618	36	6082
5204.1900	2	182	10	1672	5512.1990	8	1136	42	5802
5205.1100	11	210	39	1091	5512.2910	7	592	38	3403
5205.1200	77	2804	391	12777	5512.2990	16	2085	54	6361
5205.1300	12	427	35	1095	5512.9910	1	114	10	1284
5205.3200	38	1009	205	5684	5512.9990	9	737	25	1839
5205.4200	4	311	36	1624	5513.1100	23	822	106	3827
5206.1100	1	86	23	1684	5513.2100	14	748	46	2854
5207.1000	54	5224	245	25043	5513.3900	3	192	14	1013
5207.9000	16	1220	34	3184	5513.4100	3	412	16	2119
5208.1100	11	160	45	1280	5513.4900	2	294	7	1268
5208.1200	114	3215	417	11269	5514.1200	2	93	18	1007
5208.1900	47	2696	329	12452	5514.2100	3	324	12	1225
5208.2200	4	154	38	1468	5514.2200	24	2013	123	9375
5208.2900	5	337	28	1838	5515.1190	7	475	27	3114
5208.3100	1	170	28	1803	5515.1210	3	234	12	1121
5208.3200	61	3773	224	13900	5515.1290	2	160	9	1026
5208.3900	3	292	39	3169	5515.1310	2	443	5	975
5208.4100	13	1299	45	4722	5515.1390	7	1534	33	6992
5208.4200	9	589	29	2257	5515.1990	3	345	9	1200
5208.4900	7	667	31	3253	5515.2110	3	335	12	1338
5208.5100	5	522	35	3248	5515.2190	4	558	17	2125
5208.5200	84	9155	383	42993	5515.9910	4	313	5	433
5208.5900	10	1375	45	7316	5516.1100	7	270	18	939
5209.1100	10	396	14	646	5516.1200	1	194	13	1638
5209.2100	3	342	16	1762	5516.1300	1	223	19	1952
5209.2900	2	209	9	866	5516.1400	5	763	55	6683
5209.3100	6	470	21	1885	5516.2200	10	747	45	3412
5209.3900	4	412	21	2260	5516.2300	7	801	30	3308
5209.4900	9	1171	37	4008	5516.2400	2	410	7	1398
5209.5100	14	1333	82	9113	5516.4200	2	280	5	950
5209.5200	9	740	23	2922	5516.4300	3	426	13	1860
5209.5900	10	1113	74	6805	5516.4400	9	1202	36	5120
5210.1100	11	351	23	800	5516.9200	3	496	10	1614
5210.3100	2	215	7	716	5516.9300	2	271	9	1926
5210.4100	5	441	25	2612	5516.9400	1	138	14	1542
5210.4900	6	492	33	2782	KAP.55		35123		167043
5210.5100	1	82	19	2002					
5210.5900	1	146	12	1424	5601.1010	19	1103	50	3004
5211.3200	9	366	62	3299	5601.2100	22	1167	94	4649
5211.4900	8	873	38	4179	5601.2210	26	1069	101	4334
5211.5100	4	535	8	1030	5602.1000	110	2744	393	11436
5211.5900	4	728	38	5949	5602.9000	2	92	39	1568
5212.1400	2	259	10	1522	5603.0000	184	7969	771	33607
5212.1500	2	250	13	1769	5604.9000	2	270	9	1101
5212.2500	5	313	9	858	5606.0090	2	262	14	2010
KAP.52		52107		255585	5607.1000	11	630	28	1372
					5607.4100	88	989	105	1318
5309.1100	1	141	9	1449	5607.4900	92	1831	394	7743
5309.2900	2	230	8	1230	5607.5000	32	1517	184	8292
5310.1000	10	214	27	614	5607.9090	6	219	49	1754
KAP.53		1135		5921	5608.1100	58	3279	325	18748
					5608.1900	10	564	130	6828
5401.1000	9	1302	44	6899	5608.9010	1	31	26	1677
5402.1000	57	1805	319	8526	5608.9090	17	1087	50	3130
5402.2000	42	1320	213	5872	5609.0000	2	205	11	873
5402.3100	14	817	51	3067	KAP.56		25909		119613
5402.3300	21	570	120	3282					
5402.4100	61	1659	183	6643	5701.1000	15	3207	88	18785
5402.4200	10	213	35	710	5701.9000	11	352	69	3059
5402.4900	1	34	49	1273	5702.1010	5	641	23	2229
5402.5100	8	224	29	794	5702.1090	1	114	27	1343
5402.5200	32	1033	207	7141	5702.3100	18	1146	76	6330
5402.6100	136	4269	577	17145	5702.3200	1	47	49	2081
5403.3200	4	204	26	1138	5702.4100	19	1678	153	10837
5404.1000	37	2468	140	8467	5702.4200	34	1272	274	9653
5404.9000	19	489	69	2525	5702.4900	5	176	35	1633
5406.1000	6	574	27	2128	5702.5200	12	330	32	1296
5407.1000	9	474	72	4389	5702.5900	11	268	21	596

TABELL 10 (FORTS.). INNFØRSEL. VIKTIGERE VARER GRUPPERT ETTER DET HARMONISERTE SYSTEM (HS)
 IMPORTS OF PRINCIPAL COMMODITIES ACCORDING TO THE HARMONIZED SYSTEM (HS)

VARENR.	1990				VARENR.	1990				
	MAI		JANUAR-MAI			MAI		JANUAR-MAI		
	MENGD	VERDI	MENGD	VERDI		MENGD	VERDI	MENGD	VERDI	
TONN	1000 KR.	TONN	1000 KR.	TONN	1000 KR.	TONN	1000 KR.	TONN	1000 KR.	
5702.9200	5	252	40	1597	6108.2100	S	728427	8072	3834770	37143
5702.9900	66	1566	353	7265	6108.2200	S	164697	1385	701756	6764
5703.1000	38	2732	240	12474	6108.3100	S	24861	1216	286595	10357
5703.2000	724	19091	4095	100672	6108.3200	S	7169	216	27828	1400
5703.3000	143	4273	1045	27142	6108.9100	S	67872	1388	277584	6731
5703.9000	16	737	150	5454	6108.9200	S	6978	361	40812	1956
5704.9000	139	2318	553	9488	6109.1000	S	2238507	50578	7921786	194507
5705.0090	45	681	230	4848	6109.9010	S	47561	1721	272471	9389
KAP.57		41459		230389	6109.9090	S	38779	1651	104488	4552
					6110.1000	S	16426	2328	146177	18974
5801.1000	3	396	23	2374	6110.2000	S	569976	37344	4085164	264736
5801.2600	1	147	13	1355	6110.3000	S	113589	6956	720187	54836
5801.3500	3	418	15	1859	6110.9000	S	6250	912	167425	11549
5801.3600	3	423	20	2326	6111.2090	S	18	5261	176	51163
5804.2900	1	387	5	1457	6111.3090	S	2	337	13	2242
5805.0000	0	241	1	1091	6111.9090	S	1	175	5	1100
5806.2000	2	350	21	1923	6112.1100	S	145283	7573	605446	36705
5806.3100	4	540	16	2065	6112.1200	S	198242	11452	738078	47483
5806.3200	14	1667	76	10073	6112.1900	S	13759	1248	65765	4241
5806.3990	1	288	10	1752	6112.2000	S	590	27	10937	1371
5807.1001	1	360	5	2116	6112.3110	S	25345	826	27083	1017
5807.1009	0	239	2	949	6112.3190	S	55989	1106	144946	3953
5808.1000	3	335	16	2080	6112.4110	S	25260	989	43750	2418
5810.9100	1	416	7	2699	6112.4190	S	330313	12902	719229	32023
5810.9200	1	490	7	1979	6112.4990	S	32225	1013	59753	2033
5810.9900	0	278	1	1589	6113.0011	S	1101	1091	5850	3840
KAP.58		8277		45821	6113.0019	S	896	697	16334	2306
					6113.0090	S	2	650	31	7000
5901.9090	1	57	25	1070	6114.2000	S	3	662	26	4823
5902.9000	80	3517	436	18868	6114.3000	S	6	1602	26	6273
5903.1091	14	556	62	2367	6115.1110	S	50961	495	267804	2533
5903.1092	16	646	53	2020	6115.1190	S	1606023	6849	8637026	43598
5903.1099	49	2913	194	10044	6115.1290	S	35810	284	185903	1370
5903.2090	15	986	52	4527	6115.1990	S	21642	254	365099	4028
5903.9090	29	2752	90	8925	6115.2020	P	35582	273	47888	462
5904.1000	168	3204	812	15625	6115.2030	P	636055	1755	2302061	6892
5904.9100	15	283	121	2214	6115.2090	P	120731	492	614394	3082
5905.0000	33	1498	229	12663	6115.9210	P	213484	1088	692260	4059
5906.1000	6	213	32	1345	6115.9290	P	2058072	9582	10773807	49654
5906.9900	22	2251	196	14797	6115.9310	P	7649	211	40683	834
5907.0010	14	912	17	1294	6115.9320	P	14091	138	277441	1710
5907.0090	13	1041	42	3729	6115.9390	P	84452	621	588073	3967
5909.0000	5	348	24	1896	6115.9990	P	104350	612	245172	1631
5910.0020	3	416	13	1727	6116.1011	P	52608	397	91296	844
5911.1000	2	345	11	2446	6116.1099	P	3303	96	62906	1156
5911.2000	2	868	15	4783	6117.1000	S	27020	547	60510	1009
5911.3100	4	2096	13	13213	KAP.61			234865		1207828
5911.3200	15	8447	90	48867	6201.1200	S	2979	391	37657	8734
5911.4000	1	465	8	1905	6201.1300	S	10924	2052	66927	12174
5911.9001	5	459	15	2373	6201.1900	S	17578	2873	22118	3967
5911.9002	1	288	3	1404	6201.9200	S	12531	2061	209169	32586
5911.9009	16	4904	77	14047	6201.9300	S	18251	2205	186906	24662
KAP.59		40247		196552	6201.9900	S	1219	189	5640	1583
6001.1000	13	1244	68	5947	6202.1100	S	28	50	1708	1158
6001.9200	4	402	32	2732	6202.1200	S	33041	4627	144634	25229
6002.3020	1	339	2	466	6202.1300	S	11978	2772	159730	40336
6002.4200	3	286	12	1047	6202.1900	S	5632	497	8480	1430
6002.4310	13	1273	63	6305	6202.9200	S	6547	1046	83861	12085
6002.4390	18	1422	71	4501	6202.9500	S	7020	1503	106153	17369
6002.9200	3	349	27	3246	6203.1100	S	3030	3710	13169	14110
6002.9310	11	786	52	3904	6203.1200	S	21212	10352	134935	55130
6002.9390	5	319	18	1114	6203.1900	S	7971	2757	54013	16996
KAP.60		7239		34008	6203.2200	S	4045	521	15950	1849
					6203.3100	S	2754	1350	9763	5933
6101.2000	S	1832	256	11565	6203.3200	S	26832	3821	234491	32898
6101.3000	S	2055	267	4822	6203.3300	S	21576	5153	133980	27188
6102.2000	S	721	206	9025	6203.3900	S	6944	1712	28798	7069
6102.3000	S	3379	337	6663	6203.4101	S	5723	261	19507	646
6103.3200	S	889	86	8242	6203.4109	S	10126	1244	26543	4109
6103.3500	S	1329	228	10255	6203.4201	S	153843	3949	473180	14287
6103.3900	S	2091	292	6548	6203.4209	S	325836	27880	1797464	157313
6103.4200	S	42253	1881	162424	6203.4301	S	190090	3098	445726	8189
6103.4300	S	8469	730	40126	6203.4309	S	88967	9480	467102	49396
6104.1200	S	22144	930	62256	6203.4901	S	12967	368	19191	764
6104.1300	S	5927	1524	27327	6203.4909	S	4559	354	52254	4680
6104.2200	S	40232	1821	221314	6204.1100	S	30	31	1315	1066
6104.2300	S	5366	1146	44648	6204.1200	S	15956	1496	44885	7744
6104.3100	S	546	243	2528	6204.1300	S	13805	4352	81883	27698
6104.3200	S	19733	2174	76120	6204.1900	S	4620	1105	46046	6353
6104.3500	S	3493	507	34239	6204.2200	S	9285	935	65063	5282
6104.3900	S	983	287	4505	6204.2300	S	2903	804	37029	6927
6104.4200	S	32377	1753	110431	6204.2900	S	8744	2393	42175	10930
6104.4300	S	14351	2483	111641	6204.3100	S	788	379	10273	4853
6104.5200	S	51913	3598	249217	6204.3200	S	51341	7964	450312	61242
6104.5300	S	25154	2773	97313	6204.3300	S	34624	6741	244183	51606
6104.5900	S	3353	429	12643	6204.3900	S	17900	3083	126794	22501
6104.6100	S	3502	225	8249	6204.4200	S	49973	4169	186632	17109
6104.6200	S	137825	6828	730442	6204.4300	S	36204	8401	129973	32590
6104.6500	S	11849	1303	67273	6204.4400	S	11207	1441	50110	8125
6104.6900	S	5955	547	14154	6204.4900	S	9664	2401	31499	7772
6105.1000	S	25312	1261	143724	6204.5100	S	365	81	5398	2019
6105.2000	S	14809	537	69917	6204.5200	S	77167	6626	391421	31916
6106.1000	S	43851	2305	238338	6204.5300	S	49241	7850	378630	60173
6106.2000	S	26459	3290	147948	6204.5900	S	58969	6255	266083	30044
6106.9000	S	5894	515	12089	6204.6109	S	3169	451	13389	2611
6107.1100	S	759144	4685	2520776	6204.6201	S	225387	8073	675580	26260
6107.2100	S	9961	245	58662	6204.6209	S	322848	32265	2510825	223996
6107.9100	S	1008	67	43701	6204.6301	S	101613	2991	401455	12337
6108.1100	S	12610	505	80634	6204.6309	S	52000	6763	418478	52668

TABELL 10 (FORTS.). INNFØRSEL. VIKTIGERE VARER GRUPPERT ETTER DET HARMONISERTE SYSTEM (HS)
 IMPORTS OF PRINCIPAL COMMODITIES ACCORDING TO THE HARMONIZED SYSTEM (HS)

VARENR.	MAI 1990		JANUAR-MAI 1990		VARENR.	MAI 1990		JANUAR-MAI 1990	
	MENGDE	VERDI	MENGDE	VERDI		MENGDE	VERDI	MENGDE	VERDI
	TONN	1000 KR.	TONN	1000 KR.		TONN	1000 KR.	TONN	1000 KR.
6204.6901 S	28032	1102	51555	2686	KAP.63		66407		277174
6204.6909 S	52556	4861	253278	29122					
6205.2000 S	269008	15972	1504854	83228	6401.1010 P	675	93	19057	1684
6205.3000 S	140540	5382	655559	27164	6401.1090 P	650	131	12862	2174
6205.9000 S	3216	285	26066	1880	6401.9210 P	11665	376	28046	1470
6206.1000 S	2727	393	40430	5331	6401.9290 P	66206	2712	424711	23709
6206.2000 S	97	24	15938	1026	6402.1110 P	311	162	15930	2614
6206.3000 S	156094	9382	922508	59603	6402.1190 P	16	8	26367	2133
6206.4000 S	236187	21348	1230077	112974	6402.1910 P	10323	354	38743	1903
6206.9000 S	20710	2620	97390	11610	6402.1990 P	477	88	45174	2772
6207.1100 S	25794	299	69496	836	6402.3090 P	1728	289	5751	977
6207.9100 S	9594	297	30640	1480	6402.9110 P	723	121	14747	1656
6208.2200 S	1933	156	28990	1434	6402.9190 P	3735	204	18872	1420
6208.9100 S	21053	951	184338	5438	6402.9910 P	43109	1534	342504	12002
6208.9200 S	8014	403	53470	1663	6402.9990 P	60728	3330	291602	15541
6209.2010 S	19218	128	363978	1090	6403.1100 P	109	21	19482	4892
6209.2090 S	47233	1412	380206	11065	6403.1900 P	85107	7327	488110	49442
6209.3090 S	11337	489	89932	3317	6403.2000 P	13308	729	42205	2863
6210.1010 S	6581	425	50481	11229	6403.4000 P	14587	2946	51500	11502
6210.1090 S	43210	1366	145137	3975	6403.5100 P	1942	534	60257	9134
6210.2000 S	3531	617	18841	5448	6403.5900 P	73969	7891	807389	83361
6210.4000 S	63766	6958	309014	34180	6403.9100 P	7895	1621	78730	11837
6210.5000 S	5791	702	27066	3071	6403.9900 P	454224	48540	2856001	299894
6211.1100 S	16923	577	46443	1468	6404.1100 P	249758	14495	1491365	86177
6211.1200 S	18247	954	80215	3869	6404.1900 P	179123	5726	1031204	30985
6211.2000 S	131	42	10088	1928	6404.2000 P	15771	714	84375	3910
6211.3200 S	21117	1648	154340	16940	6405.1010 P	9537	731	21975	1884
6211.3300 S	59952	8171	232734	39777	6405.1090 P	7794	786	54940	4482
6211.3900 S	3877	350	14883	1134	6405.2090 P	85406	928	176017	2553
6211.4200 S	40882	2281	172346	9892	6406.2000	18	1016	64	3850
6211.4300 S	25988	2590	139818	14985	6406.9901	4	452	23	2789
6211.4900 S	4111	274	18296	1431	6406.9909	6	481	38	3520
6212.1000 S	166962	5929	835643	27910	KAP.64		105023		688959
6212.2000 S	15509	428	61972	2035					
6212.9000 S	16623	455	104963	3094	6505.9000 S	493259	2309	1599155	12899
6214.1000 S	7355	527	24888	1895	6506.1000 S	46096	4186	140413	15988
6214.3000 S	56346	831	366463	6201	6506.9100 S	29582	126	320638	1016
6214.4000 S	13759	248	139366	1913	6506.9900 S	264887	1281	832110	5166
6214.9000 S	126022	955	596009	5528	6507.0000	1	268	6	1303
6215.1000 S	20545	1366	103372	5545	KAP.65		8588		38936
6215.2000 S	41133	983	228913	5820					
6215.9000 S	7229	209	68293	1545	6601.1000 S	28231	3581	91607	10636
6216.0091 P	169044	507	385806	1199	6601.9100 S	111041	1446	391332	6220
6216.0095 P	137931	308	773749	1755	6601.9900 S	52705	1041	213194	4638
6216.0099 P	5951	66	106505	1507	6603.9000	9	272	20	606
6217.1020 P	9111	47	198311	1257	KAP.66		6430		21878
6217.1090 KAP.62	3	1129	27	6950					
		322418		1894393	6701.0000	7	344	15	1171
6301.1000	5	334	5	375	6702.1000	6	797	39	3375
6301.2000	1	218	16	1721	6702.9000	19	1123	106	9085
6301.3000	5	477	23	2080	6704.1100	0	358	1	1364
6301.4000	5	162	51	2070	KAP.67		2914		16535
6301.9000	2	115	31	1041					
6302.1000	42	2209	191	10191	6801.0001	202	193	2211	1784
6302.2100	142	8298	513	27955	6801.0002	1584	1536	3932	3861
6302.3100	38	2070	244	13400	6802.2100	90	571	354	2091
6302.3210	21	1297	54	3603	6802.2300	49	276	204	1426
6302.3290	8	519	44	2895	6802.9100	38	439	407	3124
6302.4000	8	664	19	1930	6802.9300	21	135	181	1279
6302.5100	69	5389	325	26471	6804.1010	30	349	72	1168
6302.5200	2	377	5	1068	6804.2100	8	2809	38	12315
6302.5390	5	627	30	4001	6804.2200	46	2572	258	13939
6302.5900	8	707	18	1584	6804.2300	6	570	33	2302
6302.6000	224	9503	851	35987	6805.1000	24	1580	83	5419
6302.9100	20	1055	50	2611	6805.2000	29	1654	131	8050
6303.1100	1	133	10	1209	6805.3000	22	1092	93	4936
6303.1200	2	336	14	2515	6806.1000	413	5641	1679	22067
6303.9110	5	404	18	1304	6806.2000	780	548	1627	1677
6303.9190	29	3613	91	12377	6806.9000	270	1864	1116	9329
6303.9210	1	80	35	1490	6807.1000	432	2940	1028	7061
6303.9290	9	1300	58	7550	6807.9000	129	627	368	1852
6303.9990	3	306	7	1270	6808.0000	256	1176	984	4321
6304.1990	8	430	30	2347	6809.1100	3905	4684	23648	29547
6304.9100	2	215	10	876	6809.1900	691	1597	2842	5089
6304.9200	8	832	34	3003	6809.9000	54	859	112	2124
6304.9300	4	399	12	1309	6810.1102	424	430	1261	989
6304.9900	4	597	16	2419	6810.1109	1390	919	3362	2559
6305.3190	176	4494	834	21920	6810.1901 V	2650	262	4518	434
6305.3920	8	267	24	1075	6810.1902 V	15913	1138	27860	1908
6305.3990	22	713	90	3178	6810.1903	877	823	1586	1445
6306.1900	11	494	33	1240	6810.1909	1494	1577	3025	3688
6306.2109 S	360	854	1338	2016	6810.2001	381	1176	464	1271
6306.2201 S	6306	903	15176	3358	6810.2002	190	341	1211	2561
6306.2209 S	1462	3403	3258	6883	6810.9102	140	172	694	2497
6306.2900 S	732	172	857	1040	6810.9103	-	-	426	1674
6306.3100	3	642	8	2071	6810.9105	191	288	650	1147
6306.4100 S	3706	220	14106	554	6810.9106	1402	1818	5791	7654
6306.9990	3	646	40	3342	6810.9108	1569	3064	3526	8896
6307.1010	8	246	72	1874	6810.9901 S	345342	1552	1714602	7281
6307.1090	29	1049	117	4560	6810.9908	729	2101	2296	5876
6307.2010	1	270	3	744	6811.2000	95	470	327	1708
6307.2020	2	443	2	585	6813.1000	36	1889	216	11157
6307.2090	7	1392	25	5060	6814.1000	8	1700	29	6458
6307.9010	3	523	13	2280	6814.9000	0	134	5	1082
6307.9020	3	323	14	1716	6815.1000	25	2032	145	8333
6307.9090	34	3644	218	21260	6815.2000	3	71	54	1061
6308.0000	1	312	14	2774	6815.9900	188	1980	524	7208
6310.1000	53	370	305	2283	KAP.68		58824		239610
6310.9000	27	210	132	1126	6901.0000	116	337	560	1983

TABELL 10 (FORTS.). INNFØRSEL. VIKTIGERE VARER GRUPPERT ETTER DET HARMONISERTE SYSTEM (HS)
 IMPORTS OF PRINCIPAL COMMODITIES ACCORDING TO THE HARMONIZED SYSTEM (HS)

VARENR.	1990				VARENR.	1990			
	MAI	1990	JANUAR-MAI	1990		MAI	1990	JANUAR-MAI	1990
	MENGDE	VERDI	MENGDE	VERDI		MENGDE	VERDI	MENGDE	VERDI
	TONN	1000 KR.	TONN	1000 KR.		TONN	1000 KR.	TONN	1000 KR.
6902.1000	171	734	1228	9104	KAP.71				235554
6902.2000	267	1024	1375	5481			49828		
6902.9000	420	2905	3204	16161	7201.1000	104	178	1385	3376
6903.1000	4	342	19	1278	7202.2100	6	75	365	1860
6903.2000	51	312	258	1442	7202.2900	20	317	76	1171
6903.9000	30	549	330	4406	7202.4100	40	209	226	1593
6904.1000 S	257351	530	1057477	2790	7202.4900	14	148	145	1343
6905.1001 S	150161	888	612814	3189	7202.7000	12	556	22	986
6905.1002 S	382940	2865	1487138	10782	7202.9900	69	344	200	1826
6905.9000	194	599	597	1973	7203.1000	83	432	165	823
6907.1000	136	890	330	1928	7204.4900	2202	1488	2202	1488
6907.9000	744	2885	2806	12323	7205.1000	165	568	712	2646
6908.1000	390	2220	2154	12273	7206.9000	-	-	151	1304
6908.9000	2379	12609	11805	60473	7207.1100	11966	20525	84732	150220
6909.1100	75	1467	345	8036	7207.1900	29	263	206	1885
6909.1900	22	954	99	2678	7208.1100	144	630	195	927
6910.1001	171	4255	724	17939	7208.1200	47	221	165	762
6910.1002	205	5569	1092	31693	7208.1300	1371	3617	3432	9761
6910.1009	48	1928	292	9549	7208.1400	4199	10999	38725	104351
6910.9000	9	440	128	3850	7208.2100	8	37	1760	7211
6911.1000	240	8716	902	36204	7208.2200	293	1015	2368	7862
6911.9000	4	391	63	2905	7208.2300	922	2512	6243	16588
6912.0010	50	1510	253	6630	7208.2400	10614	28624	33240	88929
6912.0090	261	5657	1372	30465	7208.3100	75	447	105	560
6913.1000	43	1843	183	9246	7208.3200	2197	8116	10330	42402
6913.9000	240	6580	1240	32097	7208.3300	860	3206	5053	19368
6914.9000	202	2324	908	13085	7208.3400	172	634	1464	5206
KAP.69		71553		352107	7208.3500	24	106	474	2069
7001.0000	953	830	3325	2780	7208.4100	60	213	260	907
7003.1900	105	681	265	1510	7208.4200	6559	21414	40094	140010
7005.1000	837	8201	4007	35527	7208.4300	4572	15357	24925	84508
7005.2100	52	300	303	2153	7208.4400	941	3099	5092	17340
7005.2900	3723	17826	19339	94959	7208.4500	2	14	196	1047
7005.3000	25	309	147	1617	7208.9000	718	2503	3954	14420
7006.0000	23	254	138	2215	7209.1200	2106	7042	8159	28715
7007.1100	46	2770	198	11191	7209.1300	298	1018	2162	7467
7007.1900	48	1388	271	6555	7209.1400	70	428	162	911
7007.2100	70	3279	352	15907	7209.2100	587	2239	2037	7582
7007.2900	135	2193	719	11062	7209.2200	2840	10417	8489	31988
7008.0000	230	3439	1067	16847	7209.2300	1328	4789	9073	33868
7009.1000	17	1164	79	5790	7209.2400	-	-	313	1447
7009.9100	201	1658	1098	9966	7209.3100	82	268	758	2525
7009.9200	34	1444	181	7277	7209.3200	455	1684	1411	5395
7010.9001	86	294	363	997	7209.3300	343	1339	839	3314
7010.9002	75	320	417	1695	7209.4100	127	512	517	2040
7010.9005	133	1441	586	5058	7209.4200	703	2639	2804	10845
7010.9009	97	483	702	3891	7209.4300	246	961	740	3094
7013.1090	5	171	51	1338	7210.1100	7	52	74	1027
7013.2110	11	666	55	2817	7210.1200	686	5308	2037	14701
7013.2190	23	693	110	2977	7210.3100	599	2639	3196	14246
7013.2910	65	1043	309	6055	7210.3900	544	2582	2712	12512
7013.2990	198	3981	835	17163	7210.4100	466	3442	2015	17189
7013.3110	5	178	19	1075	7210.4900	3533	16639	18706	92413
7013.3190	19	527	132	3151	7210.5000	-	-	305	1473
7013.3200	26	557	125	2956	7210.6000	379	2041	1764	9142
7013.3910	15	226	77	1732	7210.7000	2428	20885	11876	92144
7013.3990	126	3731	537	12997	7210.9000	43	597	572	2108
7013.9190	3	445	15	1091	7211.1100	30	130	308	1180
7013.9910	29	783	62	2493	7211.1200	122	383	991	3214
7013.9990	107	1825	412	7254	7211.1900	1035	3837	4140	15237
7014.0000	3	331	18	1304	7211.2100	82	250	859	2764
7015.1000	1	294	2	1462	7211.2200	1042	3556	4705	15919
7015.9000	3	235	7	752	7211.2900	1274	4249	7600	26075
7016.9090	12	71	134	1497	7211.3000	132	934	690	4775
7017.2000	2	161	15	1278	7211.4100	118	594	600	2927
7017.9000	15	1516	90	7529	7211.4900	78	207	566	3039
7018.2000	911	2805	1316	4324	7211.9000	21	261	290	2541
7019.1000	161	2446	498	7295	7212.2100	16	89	138	1173
7019.2000	65	5639	593	34313	7212.2900	127	1061	423	3323
7019.3100	111	1965	670	11942	7212.3000	603	3644	2257	13211
7019.3200	20	490	115	4458	7212.4000	272	2098	1498	10958
7019.3900	54	1841	330	9845	7212.5000	60	671	252	2337
7019.9000	140	4051	607	16577	7212.6000	130	662	511	2929
7020.0000	67	2205	356	10266	7213.1020	18	96	274	1273
KAP.70		89520		422810	7213.1090	4	22	784	1898
7101.2200 TG	4	268	67	1735	7213.3110	996	2274	2293	5779
7102.2100 TG	0	77	2	1064	7213.3190	3255	7506	10765	25125
7102.3900 TG	1	1656	2	6355	7213.3900	19	102	353	1424
7106.9100 TG	923	719	11492	12813	7213.4110	104	291	255	435
7106.9200 TG	607	533	12262	10506	7213.4190	1083	3101	8654	20790
7108.1200 TG	49	3762	135	9994	7213.4900	-	-	1126	3104
7108.1500 TG	32	626	107	4544	7213.5000	97	249	441	1327
7110.1100 TG	8	648	19	1450	7214.1020	161	909	1128	5950
7110.1900 TG	11	673	39	1730	7214.1090	29	133	408	1592
7110.2100 TG	-	-	71	2457	7214.2010	631	1723	1192	3343
7110.2900 TG	12	767	31	1910	7214.2020	4130	11298	7650	21033
7110.3100 TG	1	101	11	4584	7214.2090	458	1267	2958	8509
7112.1000 TG	28	1770	221	9788	7214.4010	1906	6256	9781	32709
7112.2000 TG	93	7030	344	26533	7214.4090	1105	4038	4413	14571
7112.9000 TG	1396	2596	8150	9508	7214.5010	269	1135	1450	5723
7113.1100 TG	1022	6425	4878	28887	7214.5090	73	362	335	1990
7113.1900 TG	204	12461	823	51915	7215.1010	24	188	285	1745
7113.2000 TG	66	254	484	862	7215.1090	226	1086	843	4489
7114.1109 TG	85	483	577	2808	7215.2010	29	185	261	1527
7115.9000 TG	12	81	302	1572	7215.2090	806	2330	1359	5065
7117.1100	0	406	1	961	7215.3010	418	1826	1755	8922
7117.1900	7	3417	29	18741	7215.3090	196	1029	448	2461
7117.9000	7	3778	38	18414	7215.9020	99	402	115	591
					7215.9090	37	559	166	1886
					7216.1090	240	968	1258	4864

TABELL 10 (FORTS.). INNFØRSEL. VIKTIGERE VARER GRUPPERT ETTER DET HARMONISERTE SYSTEM (HS)
 IMPORTS OF PRINCIPAL COMMODITIES ACCORDING TO THE HARMONIZED SYSTEM (HS)

VARENR.	1990		1990		VARENR.	1990		1990	
	MAI	1990	JANUAR-MAI	1990		MAI	1990	JANUAR-MAI	1990
	MENGDE	VERDI	MENGDE	VERDI		MENGDE	VERDI	MENGDE	VERDI
	TONN	1000 KR.	TONN	1000 KR.		TONN	1000 KR.	TONN	1000 KR.
7216.2190	822	2729	3433	10946	7306.6090	468	2807	2394	15930
7216.2290	95	352	832	2820	7306.9090	107	1520	499	7055
7216.3190	1138	3674	5200	17178	7307.1100	92	1469	523	10018
7216.3290	1004	3303	5243	17596	7307.1901	5	167	52	1233
7216.3390	2000	7053	9442	35034	7307.1909	170	8821	619	26798
7216.4010	101	303	476	1470	7307.2100	124	6373	578	37343
7216.4090	812	3462	3960	15345	7307.2200	27	3153	143	15561
7216.5090	790	3625	2538	11459	7307.2300	31	9927	168	35651
7216.6010	201	1721	746	6011	7307.2900	94	9274	637	53573
7216.6090	154	926	1221	7474	7307.9100	146	2553	601	11458
7216.9090	1280	11532	4992	44604	7307.9200	123	4723	448	18902
7217.1100	159	938	1478	7072	7307.9300	45	1186	180	3985
7217.1200	111	633	428	2497	7307.9900	397	22551	1754	98193
7217.1500	69	795	315	4132	7308.1000	0	4	364	2278
7217.1900	58	350	316	1678	7308.2000	420	3290	1639	13279
7217.2100	9	63	674	3028	7308.3001	20	885	152	5938
7217.2200	929	6012	3217	20244	7308.3009	131	3796	701	19333
7217.3100	25	142	1281	3858	7308.4000	272	4215	967	12200
7217.3300	117	941	286	1510	7308.9001	102	992	314	2945
7217.3900	150	472	542	1881	7308.9002	4980	132746	5599	144543
7219.1100	142	3710	449	9393	7308.9003	341	4023	1527	17716
7219.1200	54	1382	105	2769	7308.9005	67	1961	291	7694
7219.1400	51	739	155	2511	7308.9006	18	284	67	766
7219.2100	270	7318	1433	37399	7308.9007	666	7844	2406	29094
7219.2200	217	3971	802	15766	7308.9008	2390	33556	11697	170450
7219.2300	22	321	160	2873	7309.0000	284	6073	1108	39198
7219.2400	10	160	116	2048	7310.1000	341	2659	1093	7510
7219.3100	40	661	220	3905	7310.2100	149	2991	794	17272
7219.3200	91	1464	599	10643	7310.2900	244	4399	929	18648
7219.3300	247	4014	1124	18446	7311.0010	223	5596	346	9101
7219.3400	90	1398	579	9750	7311.0090	234	5961	836	20658
7219.9000	80	1179	333	5771	7312.1001	1410	11936	4071	39002
7220.1100	53	1332	130	3111	7312.1002	607	5116	3422	25134
7220.1200	20	400	49	1057	7312.9000	176	2676	1221	15146
7220.2000	70	1152	540	9549	7313.0000	80	553	137	1141
7220.9000	39	506	89	1500	7314.1100	17	1343	44	4207
7221.0000	57	1130	449	10180	7314.1900	69	622	206	3378
7222.1000	63	1265	252	5192	7314.2000	125	529	1533	6327
7222.2000	27	638	175	4445	7314.3000	547	2973	1909	9813
7222.3000	35	687	209	4028	7314.4100	220	1609	532	4535
7222.4010	66	1800	265	7393	7314.4200	51	611	83	1186
7223.0000	20	719	176	4736	7314.4900	57	716	275	3125
7225.1000	809	12419	1911	21058	7314.5000	32	242	192	1627
7225.3000	346	1190	733	2496	7315.1100	42	1281	188	5835
7225.4000	396	2156	2801	14589	7315.1200	22	1088	208	6428
7226.1000	265	3026	867	9890	7315.1900	2	101	37	1596
7226.9100	421	1616	2007	7850	7315.2000	4	252	62	1502
7226.9200	64	738	202	2219	7315.8100	106	1119	185	1780
7226.9900	56	423	164	1639	7315.8200	141	1391	441	5022
7227.9000	350	1181	1534	5359	7315.8900	86	2230	531	9957
7228.3000	698	3048	5283	23111	7315.9000	22	754	122	3816
7228.4000	18	415	122	1710	7316.0000	76	721	461	4339
7228.5000	143	823	713	4923	7317.0011	1	126	158	1977
7228.6000	20	341	173	1850	7317.0014	20	216	35	564
7228.7000	4	36	83	1212	7317.0019	94	1330	357	5584
7228.8010	70	1236	370	6567	7317.0091	152	1582	612	6645
7228.8090	49	1095	226	4529	7317.0092	84	1454	775	11292
7229.9000	81	843	529	4752	7317.0093	4	394	65	3631
KAP.72		405314		1950812	7317.0094	26	476	65	1182
					7317.0099	42	996	249	5383
7301.1000	1236	7664	2903	14662	7318.1200	35	798	154	3734
7302.1000	190	1339	3464	17773	7318.1300	13	225	58	1130
7302.3000	17	251	18	259	7318.1400	65	3047	225	10701
7302.9000	200	3671	449	8289	7318.1500	701	18897	3478	96067
7303.0010	29	165	293	1692	7318.1600	83	2312	417	11698
7303.0090	793	5167	2998	17801	7318.1900	114	3481	567	14964
7304.1000	2499	21018	7008	57246	7318.2100	6	232	79	2006
7304.2010	2447	16234	9110	76747	7318.2200	11	698	82	2977
7304.2090	2924	36158	21101	204671	7318.2300	44	1228	219	6558
7304.3110	320	3252	2459	21154	7318.2400	2	210	23	1368
7304.3190	58	776	287	3947	7318.2900	32	2522	141	10026
7304.3910	460	3359	2472	17539	7320.1000	49	1056	258	6377
7304.3990	94	999	544	5071	7320.2001	38	729	331	7274
7304.4110	77	3745	302	9392	7320.2009	29	2033	128	7704
7304.4190	5	304	130	5963	7320.9000	64	2428	247	10982
7304.4910	52	3149	238	12206	7321.1100	S	3989	2112	12395
7304.4990	9	812	60	2916	7321.1200	S	1288	349	3705
7304.5110	21	304	82	1294	7321.1300	S	36420	2726	161395
7304.5910	231	1907	984	10490	7321.8100	S	472	1057	4461
7304.5990	8	500	38	848	7321.8201	S	684	159	3126
7304.9010	112	921	357	2898	7321.8209	S	361	607	2490
7304.9090	38	588	129	2202	7321.8300	S	7658	1078	21783
7305.1100	14	126	119	1461	7321.9000	18	1347	123	5605
7305.1200	45	203	356	3615	7322.1900	18	550	159	4989
7305.1900	6	673	1010	11819	7322.9000	9	1048	68	8333
7305.3110	152	3564	3246	39995	7323.9100	23	212	76	955
7305.3190	693	5279	994	7353	7323.9321	12	721	72	4006
7305.3910	258	1150	1033	5857	7323.9329	12	664	52	3071
7305.3990	22	145	556	3772	7323.9330	5	274	25	1477
7305.9090	60	1508	149	3071	7323.9390	8	468	49	3257
7306.1000	4649	19788	4672	20346	7323.9910	2	204	15	1002
7306.2000	40	190	299	4952	7323.9930	27	634	124	3082
7306.3012	109	635	428	2803	7323.9990	51	1556	235	6341
7306.3019	378	2188	1831	11220	7324.1000	31	2885	163	12439
7306.3090	464	3147	3224	22794	7324.2100	30	865	109	3721
7306.4010	224	10640	1167	67543	7324.2900	61	2319	295	9552
7306.4090	134	4414	663	23294	7324.9020	4	282	54	3433
7306.5010	155	1005	543	4745	7324.9030	6	402	11	672
7306.5090	44	532	420	5207	7324.9040	5	546	12	1284
7306.6010	1872	10086	8927	48374	7324.9050	22	838	116	4932

TABELL 10 (FORTS.). INNFØRSEL. VIKTIGERE VARER GRUPPERT ETTER DET HARMONISERTE SYSTEM (HS)
 IMPORTS OF PRINCIPAL COMMODITIES ACCORDING TO THE HARMONIZED SYSTEM (HS)

VARENR.	1990				VARENR.	1990			
	MAI		JANUAR-MAI			MAI		JANUAR-MAI	
	MENGDE	VERDI	MENGDE	VERDI		MENGDE	VERDI	MENGDE	VERDI
TONN	1000 KR.	TONN	1000 KR.	TONN	1000 KR.	TONN	1000 KR.		
7324.9090	20	1063	96	5380	KAP.76		189087		1043267
7325.1000	354	6440	1896	29698					
7325.9100	64	720	1066	6530	7801.1000	352	2059	2423	13871
7325.9900	330	10264	1141	34842	7801.9100	268	1177	1318	7068
7326.1100	111	902	712	4000	7804.1900	127	874	247	1818
7326.1900	64	1363	323	7769	7806.0000	9	184	39	1046
7326.2000	159	3490	810	16510	KAP.78		4414		24549
7326.9000	1875	37665	7699	208412	7901.1200	110	1001	448	3775
KAP.75		644763		2480047	7901.2000	6	151	167	2418
7403.2100	111	1710	572	8923	7902.0000	224	1769	440	3062
7403.2200	5	189	219	4059	7903.1000	22	334	29	418
7403.2900	82	1933	338	8099	7904.0000	32	638	209	2680
7404.0000	180	1450	937	10788	7905.0000	1	124	93	2069
7407.1010	37	1054	95	2944	7907.9000	7	317	179	4971
7407.1090	49	1342	389	9488	KAP.79		4617		20861
7407.2110	40	999	232	4762	8001.1000	30	1366	156	7721
7407.2190	79	1753	385	9280	8001.2000	12	450	41	1704
7407.2990	23	553	48	1356	8004.0000	8	475	25	1624
7408.1100	1027	20176	5854	107014	8005.1000	7	563	20	1640
7408.1900	8	213	85	2030	KAP.80		3141		14429
7408.2100	12	245	48	1469	8101.9300	0	434	0	1041
7409.1100	61	1687	231	6292	8104.1100	117	2591	620	14762
7409.1900	54	1469	352	9377	8104.1900	195	4194	659	14672
7409.2100	20	504	105	3318	8104.2000	-	-	73	1249
7409.2900	11	433	184	4698	8104.9090	6	316	7	927
7409.3900	6	234	15	583	8108.9000	23	8067	90	25485
7409.4000	47	1951	133	4293	8109.9000	0	291	0	354
7409.9000	4	96	21	1457	8111.0000	129	2007	509	8284
7410.1100	9	599	31	2369	8113.0000	7	427	11	811
7410.2100	3	439	17	1767	KAP.81		18993		70742
7411.1001	7	252	132	4047	8201.1000	S 2556	100	37665	1964
7411.1002	81	2129	326	9526	8201.3000	S 12253	210	88790	1546
7411.1009	216	6846	826	27302	8201.4000	S 8578	368	32228	948
7411.2100	36	1343	208	8115	8201.5000	S 5643	237	49467	1663
7411.2200	10	690	42	2467	8201.6000	S 4886	270	69863	2886
7411.2900	30	1235	184	6907	8201.9009	S 28330	609	176981	3066
7412.1000	5	413	32	2800	8202.1001	16	969	98	6594
7412.2000	42	3785	191	18590	8202.1009	3	196	37	1607
7413.0000	60	1680	200	5679	8202.2002	2	323	15	2232
7415.2900	3	275	9	861	8202.2009	1	124	10	1264
7415.3200	5	486	17	1489	8202.3101	6	775	26	3012
7418.1000	8	845	37	3638	8202.3109	4	416	31	3081
7418.2000	4	520	19	2596	8202.3200	4	1034	11	3338
7419.9100	13	463	71	3429	8202.4000	4	404	20	2474
7419.9900	67	4332	185	15147	8202.9100	3	364	17	2517
KAP.74		65402		323512	8202.9901	1	216	11	1589
7501.1000	13488	393984	55847	1722789	8202.9909	5	699	24	3555
7501.2000	19	476	23	1936	8203.1000	5	396	28	2778
7502.2000	3	202	23	1936	8203.2001	2	149	12	1121
7505.1100	73	958	243	3175	8203.2002	2	240	14	1126
7505.1200	2	1123	11	4861	8203.2003	3	554	17	2246
7505.2200	3	408	15	1766	8203.2009	13	1657	73	8260
7506.2000	21	1097	40	3380	8203.4000	2	236	21	1900
7507.1200	6	664	20	2617	8204.1100	12	1295	72	6414
7508.0000	2	227	13	1447	8204.1200	11	1024	39	3981
KAP.75		399202		1762251	8204.2000	10	1360	90	7436
7601.1000	2478	28486	33201	389952	8205.1000	2	262	29	3901
7601.2000	617	8880	4521	64382	8205.2000	39	1911	168	7023
7602.0000	3489	37096	5755	52256	8205.3000	4	469	35	2757
7603.1000	20	423	38	994	8205.4000	13	942	62	4753
7603.2000	18	495	157	2654	8205.5100	24	1365	105	6564
7604.1000	143	4337	743	20615	8205.5900	72	5992	416	30314
7604.2100	114	4182	760	29314	8205.7000	18	650	140	3954
7604.2900	287	10216	1688	59437	8205.9000	4	446	13	1567
7605.1100	302	3825	1089	14255	8206.0000	23	1673	119	7956
7605.2100	79	3144	317	12541	8207.1101	15	4548	99	27806
7605.2900	24	1086	76	3121	8207.1109	6	623	60	5211
7606.1110	18	748	136	3947	8207.1201	8	5179	38	20163
7606.1190	150	2843	1473	29720	8207.1209	5	1999	56	8979
7606.1210	95	2852	346	9872	8207.2000	4	722	17	3264
7606.1290	852	18121	3011	68580	8207.3000	15	2339	117	17548
7606.9100	23	549	141	3192	8207.4000	3	1071	24	6719
7606.9200	35	1536	209	6687	8207.5001	18	2589	85	13405
7607.1100	87	2503	274	7847	8207.5009	8	2192	35	7534
7607.1900	103	3453	340	12438	8207.6000	1	212	3	1325
7607.2000	218	9631	1066	41857	8207.7000	4	2243	28	11057
7608.1000	37	1138	199	6788	8207.8001	1	743	4	4063
7608.2000	59	2197	224	7247	8207.9009	15	2827	80	13087
7609.0000	7	449	55	3866	8208.1000	2	315	18	2112
7610.1001	11	537	86	4250	8208.2000	4	587	16	3616
7610.1009	43	2778	249	13670	8208.3000	1	315	5	1541
7610.9002	33	1327	165	7145	8208.4000	4	260	44	2178
7610.9004	22	1050	91	4685	8208.9000	4	980	20	4423
7610.9009	217	8807	1043	44438	8209.0001	1	2409	9	11699
7611.0000	99	1890	139	3402	8209.0009	2	1246	8	7195
7612.1000	7	376	32	1846	8210.0000	1	54	18	1385
7612.9002	29	1539	132	7308	8211.1000	6	323	30	2197
7612.9003	38	2125	92	5165	8211.9100	4	471	26	2578
7612.9009	70	3621	302	15908	8211.9201	9	847	39	4420
7613.0000	4	161	33	1671	8211.9209	8	975	44	5503
7614.1000	49	911	148	2321	8211.9300	5	1065	24	3696
7614.9000	28	462	91	1652	8211.9400	2	229	13	1294
7615.1001	14	863	144	6785	8212.1000	S 26805	202	1179608	5050
7615.1009	15	990	101	5593	8212.2000	S 677928	1053	3438383	6561
7615.2000	6	287	43	2781	8213.0000	6	936	37	5820
7616.1000	4	344	104	3575	8214.1000	2	218	8	1072
7616.9000	216	12674	969	57827					

TABELL 10 (FORTS.). INNFORSEL. VIKTIGERE VARER GRUPPERT ETTER DET HARMONISERTE SYSTEM (HS)
 IMPORTS OF PRINCIPAL COMMODITIES ACCORDING TO THE HARMONIZED SYSTEM (HS)

VARENR.	1990				VARENR.	1990					
	MAI		JANUAR-MAI			MAI		JANUAR-MAI			
	MENGDE	VERDI	MENGDE	VERDI		MENGDE	VERDI	MENGDE	VERDI		
	TONN	1000 KR.	TONN	1000 KR.		TONN	1000 KR.	TONN	1000 KR.		
8214.2000	2	352	8	1561	8413.7000	S	2957	12626	12757	65002	
8214.9000	2	202	8	759	8413.8100	S	7497	27917	30933	85964	
8215.2010	15	1207	66	5830	8413.9100		100	20262	545	99528	
8215.2090	2	140	23	1137	8414.1000	S	265	1497	2008	15301	
8215.9100	1	285	13	2384	8414.2000	S	24347	468	336557	2280	
8215.9911	7	748	39	4042	8414.3001	S	3665	1408	14639	7831	
8215.9919	2	271	12	1404	8414.3009	S	2283	6636	9478	38291	
8215.9999	2	232	17	1854	8414.4000	S	434	2372	2738	10352	
KAP.82		72114		384999	8414.5100	S	8495	2578	39596	10923	
					8414.5900	S	14902	8970	84279	45340	
8301.1000	8	760	57	3893	8414.6000	S	7312	3566	22266	12636	
8301.2000	7	509	29	2699	8414.8001	S	9	593	561	4818	
8301.4001	3	600	50	4703	8414.8009	S	4703	20924	15289	81697	
8301.4009	37	3517	186	18795	8414.9000		76	10784	427	49663	
8301.5000	3	167	31	1735	8415.1009	S	784	3175	4366	11182	
8301.6000	18	2012	85	9272	8415.8101	S	3	30	246	2197	
8301.7000	3	428	17	2312	8415.8109	S	199	4087	1013	18285	
8302.1001	34	2441	195	11976	8415.8201	S	251	1144	584	5480	
8302.1009	47	1970	161	8433	8415.8209	S	776	7893	2734	28398	
8302.2000	12	438	71	2724	8415.8300	S	1473	3949	5094	12350	
8302.3000	35	2285	175	11490	8415.9009		61	4081	335	22803	
8302.4100	173	8056	719	32779	8416.1000	S	341	645	1318	4276	
8302.4200	68	3199	331	15989	8416.2000	S	6	470	502	1713	
8302.4900	150	8301	760	39304	8416.9000		1	256	15	2960	
8302.5000	15	621	75	2443	8417.1000	S	3	440	158	638	
8302.6000	6	869	52	6861	8417.2000	S	1	55	212	5176	
8303.0000	115	2301	650	12390	8417.8000	S	54	1120	181	4112	
8304.0000	36	1280	188	5917	8417.9000		59	1367	212	10835	
8305.1000	22	619	258	7850	8418.1001	S	2599	4921	14025	29897	
8305.2000	13	513	81	2881	8418.1009	S	662	1978	3365	8919	
8305.9000	20	753	48	2098	8418.2101	S	7360	8749	24649	34349	
8306.1000	5	394	14	1323	8418.2109	S	1173	1968	4804	8740	
8306.2100	4	1406	53	4530	8418.2209	S	440	642	6877	3166	
8306.2900	42	3000	241	15076	8418.2909	S	1131	1908	6877	10310	
8306.3000	64	2133	369	10880	8418.3001	S	1749	2342	6836	9654	
8307.1000	9	597	139	10197	8418.3009	S	1642	2490	7834	11974	
8307.9000	3	337	16	1816	8418.4001	S	981	1795	4091	8119	
8308.1000	3	243	13	1254	8418.4009	S	101	255	798	1719	
8308.2000	10	635	48	2897	8418.5001	S	261	1487	877	5634	
8308.9000	15	711	36	3105	8418.5009	S	3239	11369	8777	46255	
8309.1000	42	682	114	1985	8418.6109	S	256	1359	840	15869	
8309.9000	157	5509	670	26624	8418.6901	S	28	101	138	2362	
8310.0000	13	2097	55	7355	8418.6909	S	335	5037	1799	29821	
8311.1000	425	7493	1965	35801	8418.9101		3	476	4	592	
8311.2000	100	1922	337	7349	8418.9109		10	1162	50	4937	
8311.3000	125	2084	499	9181	8418.9901		18	1203	31	1961	
8311.9000	55	1379	326	6336	8418.9909		128	6244	519	25094	
KAP.83		72340		352943	8419.2000	S	63	1633	486	6543	
					8419.3200	S	5	2710	12	4759	
8402.1900	S	4	3294	193	6852	8419.3900	S	245	4789	612	14993
8402.9090	S	1	180	13	2196	8419.4000	S	35	495	234	1991
8403.1001	S	133	667	419	2164	8419.5000	S	3519	18265	11369	53980
8403.1009	S	12	32	259	1756	8419.6000	S	30	127	308	10060
8403.9000	S	2	175	25	1231	8419.8100	S	847	2499	3413	17272
8405.1000	S	5	14501	41	15172	8419.8900	S	3439	7216	16551	35532
8405.9000	S	6	8422	9	11375	8419.9000		96	4451	248	18461
8406.9000	S	13	1623	15	2668	8420.1000	S	4	381	154	1076
8407.1000	S	8	375	15	677	8420.9100		12	201	102	2527
8407.2101	S	1710	5821	9804	40330	8421.1100	S	166	1276	485	2114
8407.2102	S	198	2786	1049	16168	8421.1200	S	49	196	2587	4236
8407.2900	S	46	1303	124	3718	8421.1910	S	31	3755	168	32877
8407.3100	S	101	169	10114	7189	8421.1990	S	951	4744	2312	15549
8407.3400	S	431	1904	1757	8718	8421.2100	S	4562	5353	24301	32083
8407.9000	S	811	1527	23749	17495	8421.2300	S	148878	4101	717311	19423
8408.1001	S	22	294	81	1470	8421.2900	S	45524	12646	238004	45028
8408.1002	S	62	1584	311	8715	8421.3100	S	28381	1431	103890	6061
8408.1003	S	67	2810	266	11718	8421.3900	S	78059	6103	355105	48117
8408.1004	S	19	1450	118	12325	8421.9110		5	1314	19	5493
8408.1005	S	4	4822	30	8961	8421.9190		5	1059	37	9492
8408.1009	S	8	7260	47	87748	8421.9900		122	12629	692	61273
8408.2000	S	188	2809	879	15651	8422.1100	S	5722	15022	25040	61657
8408.9000	S	156	14115	1358	70508	8422.1900	S	281	5687	953	18355
8409.9100	S	74	9419	374	45512	8422.2000	S	21	557	88	3090
8409.9900	S	408	27328	1767	124187	8422.3001	S	12	714	154	6439
8410.1300	S	1	498	2	4179	8422.3009	S	313	7489	2224	40519
8410.9000	S	0	224	50	7403	8422.4000	S	266	18288	1354	51505
8411.1100	S	112	327	118	338	8422.9000		29	7024	127	31831
8411.1200	S	-	-	3	2068	8423.1001	S	10193	579	38572	2711
8411.2200	S	-	-	7	23085	8423.1002	S	5251	534	30250	2217
8411.8110	S	-	-	2	2032	8423.2000	S	12	228	224	2201
8411.8190	S	-	-	5	5497	8423.3000	S	22	113	103	1835
8411.8290	S	6	108774	6	108774	8423.8100	S	981	1932	6616	8558
8411.9100	S	33	28455	139	141109	8423.8200	S	173	1295	1002	7007
8411.9910	S	0	2270	6	13921	8423.8900	S	74	337	1032	4007
8411.9990	S	5	9532	21	32723	8423.9000		5	2257	80	8263
8412.1090	S	2	1299	5	1318	8424.1001	S	1725	515	9288	2764
8412.2100	S	3881	3792	20669	25393	8424.1009	S	8642	2215	39306	10338
8412.2900	S	1297	5684	6265	28212	8424.2001	S	502	501	3719	4505
8412.3100	S	2509	1904	9682	6118	8424.2009	S	24862	2181	138517	7903
8412.3900	S	152	675	1530	2623	8424.3001	S	5473	8572	15773	27552
8412.8000	S	20	28	118	1696	8424.3009	S	225	1201	989	3316
8412.9010	S	40	2034	246	13560	8424.8100	S	12415	5883	45510	15305
8412.9020	S	0	7	3	2364	8424.8900	S	11145	2711	122463	16295
8412.9090	S	11	2140	119	16348	8424.9010		10	998	58	5422
8413.1100	S	753	2181	3263	21033	8424.9020		24	1821	78	5547
8413.1900	S	1265	2456	6910	11322	8424.9030		15	706	59	4089
8413.2000	S	20444	896	166811	4416	8424.9090		36	4328	129	19136
8413.3000	S	7254	2987	43460	15393	8425.1101	S	166	118	873	2704
8413.5000	S	1356	6071	8633	24352	8425.1109	S	426	599	1635	2781
8413.6000	S	6582	9470	36571	53961	8425.1900	S	1785	530	9027	3621

TABELL 10 (FORTS.). INNFØRSEL. VIKTIGERE VARER GRUPPERT ETTER DET HARMONISERTE SYSTEM (HS)
 IMPORTS OF PRINCIPAL COMMODITIES ACCORDING TO THE HARMONIZED SYSTEM (HS)

VARENR.	1990				VARENR.	1990					
	MAI	JANUAR-MAI	MAI	JANUAR-MAI		MAI	JANUAR-MAI	MAI	JANUAR-MAI		
	MENGDE	VERDI	MENGDE	VERDI		MENGDE	VERDI	MENGDE	VERDI		
	TONN	1000 KR.	TONN	1000 KR.		TONN	1000 KR.	TONN	1000 KR.		
8425.3100	S	169	531	607	7013	8438.3000	S	2	5144	20	7099
8425.3900	S	402	2087	6577	10323	8438.4000	S	3	1661	51	2387
8425.4100	S	81	1429	731	6120	8438.5000	S	19	3009	254	17466
8425.4200	S	1636	1435	16211	7677	8438.6000	S	42	1196	283	3064
8425.4900	S	640	1081	10286	7371	8438.8001	S	1	1465	54	39121
8426.1100	S	3	1178	32	8788	8438.8005	S	41	5090	210	105711
8426.1210	S	2	225	12	792	8438.8009	S	75	1976	452	36175
8426.1900	S	47	2147	157	7040	8438.9000	S	62	9501	271	47499
8426.2000	S	2	2438	12	11405	8439.1000	S	4	1280	38	14242
8426.3000	S	6	2483	21	2866	8439.3000	S	127	876	381	4242
8426.4100	S	1	868	7	5417	8439.9100	S	181	8778	1177	95911
8426.4900	S	78	1278	185	4183	8439.9900	S	35	3995	263	22142
8426.9100	S	49	3765	261	18232	8440.1010	S	30	192	321	1023
8426.9900	S	260	1598	1461	9270	8440.1090	S	3	2198	414	5096
8427.1010	S	179	13457	837	57019	8440.9090	S	0	182	3	1026
8427.1090	S	14	710	91	2839	8441.1000	S	125	1355	686	9249
8427.2010	S	48	12980	197	37700	8441.2000	S	1	2	33	4473
8427.2090	S	5	638	7	918	8441.3000	S	81	447	82	1082
8427.9000	S	1421	2150	4208	8059	8441.4000	S	-	-	135	1242
8428.1001	S	76	4598	317	22027	8441.8000	S	55	1695	184	14280
8428.1002	S	14	4318	73	10970	8441.9000	S	6	2083	108	13546
8428.1009	S	28	2395	352	12978	8442.1000	S	6	687	60	11246
8428.2000	S	22	251	188	6679	8442.3000	S	131	717	172	7647
8428.3300	S	83	3954	400	24970	8442.4000	S	0	684	7	4394
8428.3900	S	258	6893	1044	30201	8442.5000	S	37	3158	130	12548
8428.4000	S	9	3004	23	7127	8443.1100	S	-	-	17	9477
8428.6000	S	7	2365	13	2700	8443.1900	S	41	3288	105	20730
8428.9010	S	4	385	36	429	8443.2100	S	1	502	4	851
8428.9091	S	145	1651	460	6291	8443.2900	S	1	985	8	1523
8428.9099	S	512	19458	6329	80613	8443.3000	S	5	139	11	3198
8429.1100	S	1	1259	4	3431	8443.5000	S	48	4276	216	9404
8429.1900	S	2	447	5	3658	8443.6000	S	38	108	142	4487
8429.2000	S	2	1607	19	12150	8443.9010	S	9	1182	22	4544
8429.4000	S	10	3475	61	7691	8443.9090	S	12	2592	80	16164
8429.5101	S	-	-	6	3758	8446.2100	S	1	960	2	1072
8429.5102	S	40	23348	149	81705	8447.2000	S	22	25	297	1700
8429.5201	S	20	8147	69	38487	8447.9000	S	10	126	125	1284
8429.5202	S	10	6378	37	21205	8448.1100	S	107	362	114	369
8429.5911	S	18	1793	59	14815	8448.1900	S	124	20	161	1137
8429.5919	S	47	10345	157	43585	8448.3900	S	1	580	5	1146
8429.5990	S	15	6109	38	9726	8448.4900	S	3	418	9	1828
8430.2009	S	9	463	294	4278	8448.5900	S	1	236	5	1143
8430.3100	S	-	-	2	1037	8450.1100	S	9100	21048	48245	113136
8430.4100	S	47	811	156	13880	8450.1200	S	390	844	4730	11853
8430.4900	S	12	2439	116	6683	8450.2000	S	64	1068	388	8543
8430.5000	S	7	755	16	2821	8450.9000	S	20	1619	88	6964
8430.6100	S	9	725	131	2319	8451.1000	S	57	122	260	2267
8430.6200	S	232	206	293	645	8451.2100	S	1504	2005	13367	21689
8430.6900	S	27	3236	167	7502	8451.2900	S	137	479	1521	4980
8431.1000	S	30	1879	213	11860	8451.3001	S	89	151	103	1487
8431.2010	S	163	6380	665	28307	8451.3009	S	277	387	482	1629
8431.2090	S	28	2842	84	6471	8451.4000	S	3	100	404	3504
8431.3110	S	1	207	4	852	8451.5000	S	19	1245	59	2716
8431.3190	S	154	9416	664	38394	8451.8000	S	389	1158	537	5707
8431.3990	S	145	9162	837	41930	8451.9000	S	4	832	28	3893
8431.4120	S	63	2508	237	9435	8452.1000	S	1677	2496	11166	16192
8431.4190	S	86	3832	443	24010	8452.2100	S	253	1057	349	4053
8431.4200	S	4	166	42	1816	8452.2900	S	34	432	477	4418
8431.4300	S	448	60558	2261	309562	8452.4000	S	1	256	7	480
8431.4920	S	109	5147	762	30712	8452.9000	S	3	756	9	3063
8431.4930	S	36	1609	234	8776	8453.1000	S	2	165	13	2092
8431.4940	S	26	646	109	2769	8454.2000	S	34	513	169	3474
8431.4990	S	174	9435	975	45857	8454.3000	S	2	636	13	739
8432.1000	S	15	237	111	888	8454.9000	S	33	1046	103	3975
8432.2100	S	55	220	230	3197	8455.3000	S	15	516	410	9190
8432.2901	S	14	171	509	6658	8455.9000	S	1	235	9	1852
8432.2902	S	180	821	1380	3719	8456.3000	S	2	2041	2	2041
8432.2909	S	536	3676	2758	11668	8456.9000	S	84	71	157	2098
8432.3009	S	119	1011	1917	14154	8457.1000	S	3	3793	7	6351
8432.4001	S	84	1361	372	4614	8458.1100	S	1	21	70	12950
8432.4002	S	259	1721	969	6605	8458.1900	S	19	2651	69	6192
8432.8000	S	362	2831	3834	14547	8458.9100	S	7	4018	13	5546
8432.9000	S	195	6981	768	25253	8458.9900	S	24	306	48	1733
8433.1100	S	12333	22391	52911	82807	8459.1000	S	10	274	16	984
8433.1901	S	3585	969	22813	6435	8459.2900	S	93	1311	509	3853
8433.1909	S	526	1555	3181	6222	8459.3100	S	4	13747	39	20051
8433.2000	S	1178	13550	3566	25593	8459.3900	S	8	1235	52	5470
8433.3001	S	119	2185	218	3791	8459.5900	S	3	205	8	415
8433.3002	S	93	724	172	1314	8459.6100	S	-	-	4	1665
8433.3009	S	410	4177	666	7491	8459.6900	S	21	1603	63	3272
8433.4000	S	131	8164	284	12633	8460.2100	S	1	104	12	1592
8433.5100	S	27	6810	77	18975	8460.2900	S	65	180	328	1177
8433.5300	S	4	564	37	4153	8460.3900	S	615	419	2281	2901
8433.5900	S	71	1054	232	4561	8460.4000	S	13	170	42	2223
8433.6000	S	5	214	16	574	8460.9000	S	1042	461	2235	2358
8433.9010	S	45	2164	181	8681	8461.5000	S	81	1420	374	8268
8433.9090	S	114	4002	265	12613	8461.9000	S	27	2091	350	5861
8434.2000	S	7	720	35	4181	8462.1000	S	15	639	630	7033
8434.9010	S	108	6030	405	24555	8462.2100	S	4	2399	90	6550
8434.9020	S	6	2022	39	13041	8462.2900	S	122	1767	416	9238
8436.1000	S	165	1571	1409	2695	8462.3100	S	1	609	7	2325
8436.2900	S	248	613	1857	4386	8462.3900	S	36	1658	180	5421
8436.8000	S	3515	1617	13149	16690	8462.4100	S	1	276	5	4691
8436.9100	S	4	208	34	1862	8462.4900	S	9	542	90	1529
8436.9900	S	24	1626	161	10170	8462.9100	S	86	544	258	4378
8437.1000	S	5	344	29	3512	8462.9900	S	34	2539	183	8232
8437.8000	S	17	243	42	1632	8463.3000	S	5	75	10	1643
8437.9000	S	28	1708	213	20064	8463.9000	S	155	881	311	2125
8438.1000	S	72	1228	231	9485	8464.1000	S	13	1051	274	6544
8438.2000	S	4	397	24	9228	8464.2000	S	414	532	961	2780

TABELL 10 (FORTS.). INNFØRSEL. VIKTIGERE VARER GRUPPERT ETTER DET HARMONISERTE SYSTEM (HS)
IMPORTS OF PRINCIPAL COMMODITIES ACCORDING TO THE HARMONIZED SYSTEM (HS)

VARENR.	1990				VARENR.	1990			
	MAI		JANUAR-MAI			MAI		JANUAR-MAI	
	MENGDE	VERDI	MENGDE	VERDI		MENGDE	VERDI	MENGDE	VERDI
	TONN	1000 KR.	TONN	1000 KR.		TONN	1000 KR.	TONN	1000 KR.
8464.9000	S	73	1144	297	8481.1099	3	720	36	5580
8465.1000	S	99	1712	226	8481.2010	10	2467	42	9816
8465.9100	S	608	2056	6314	8481.2091	20	3207	101	16327
8465.9200	S	118	541	580	8481.2092	9	1762	56	11391
8465.9300	S	474	635	820	8481.2099	2	549	26	4952
8465.9400	S	6	193	115	8481.3010	3	621	24	3926
8465.9510	S	654	971	718	8481.3091	28	5420	175	40310
8465.9590	S	39	593	261	8481.3092	24	6254	150	18626
8465.9600	S	112	249	234	8481.3093	4	449	12	2058
8465.9900	S	1079	2989	3865	8481.3099	30	6294	136	26047
8466.1000	S	5	1143	38	8481.4010	19	1681	85	8017
8466.2000	S	4	581	23	8481.4091	16	3313	92	29548
8466.3000	S	4	226	10	8481.4092	24	4976	142	28890
8466.9100	S	6	1420	30	8481.4093	1	237	12	1773
8466.9200	S	129	7691	272	8481.4099	6	1232	41	7433
8466.9300	S	19	2816	248	8481.8010	38	3523	164	18469
8466.9400	S	37	3898	99	8481.8091	43	6635	204	38607
8467.1100	S	2120	1456	7652	8481.8092	123	11980	353	50172
8467.1900	S	4002	2590	18995	8481.8093	83	10094	406	45984
8467.8100	S	2289	2647	10655	8481.8094	25	2990	131	16397
8467.8901	S	581	862	1487	8481.8095	8	908	40	3949
8467.8909	S	361	1030	2508	8481.8099	21	4085	117	20040
8467.9100	S	6	945	42	8481.9010	2	511	38	2477
8467.9200	S	6	1691	28	8481.9090	37	10239	208	56052
8467.9900	S	2	395	8	8482.1000	129	14428	533	57902
8468.2000	S	44	442	1047	8482.2000	9	1014	41	4800
8468.8000	S	41	747	615	8482.3000	23	2463	111	11716
8468.9000	S	17	2546	131	8482.4000	10	1113	42	5023
8469.1000	S	632	818	6415	8482.5000	9	1191	48	6183
8469.2100	S	347	726	2975	8482.8000	5	668	33	4995
8469.2900	S	871	786	3207	8482.9900	12	1207	61	6333
8470.1000	S	17386	724	102077	8483.1010	60	3343	305	14242
8470.2100	S	7254	1411	25395	8483.1090	125	6302	711	26668
8470.2900	S	6778	682	39271	8483.2000	5	633	32	2720
8470.3000	S	5827	1459	10560	8483.3000	75	8501	411	38619
8470.5000	S	761	2403	2693	8483.4001	23	3120	141	16021
8470.9001	S	240	2068	749	8483.4009	105	8901	385	37860
8470.9002	S	78	1692	383	8483.5090	20	1072	106	5734
8471.1000	S	10	223	160	8483.6000	35	4237	217	26470
8471.2000	S	2557	35552	22635	8483.9000	126	12359	612	52331
8471.9100	S	12720	127150	53559	8484.1000	16	2901	69	13659
8471.9201	S	1195	3401	7757	8484.9000	15	3519	80	15781
8471.9202	S	986	10547	4210	8485.1000	41	4362	185	17341
8471.9203	S	2603	13514	15199	8485.9010	11	3894	57	18328
8471.9209	S	14229	58768	69436	8485.9090	98	6648	315	24408
8471.9300	S	7274	21389	14465	KAP.84		2121708		10111698
8471.9900	S	11178	54893	51648	8501.1000	S	38185	6487	162547
8472.2000	S	5	315	21	8501.2000	S	11156	2398	36675
8472.3000	S	724	1002	2268	8501.3101	S	452	966	2335
8472.9010	S	81	972	400	8501.3102	S	905	448	2732
8472.9090	S	26937	3179	184830	8501.3109	S	3948	3422	27282
8473.1000	S	7	1235	36	8501.3201	S	168	325	593
8473.2100	S	1	350	3	8501.3209	S	816	490	9370
8473.2900	S	2	1265	13	8501.3300	S	7	325	46
8473.3000	S	204	141937	1111	8501.4000	S	4484	2481	31993
8473.4000	S	2	1063	13	8501.5101	S	245	360	866
8474.1000	S	234	1802	330	8501.5109	S	1149	1696	7354
8474.2001	S	10	7808	38	8501.5201	S	1529	1563	6195
8474.2009	S	1	3	35	8501.5202	S	193	1102	1711
8474.3109	S	829	6066	3593	8501.5203	S	2400	2149	6000
8474.3200	S	1	1648	9	8501.5204	S	182	1081	1512
8474.3900	S	12	467	44	8501.5205	S	122	1338	1082
8474.8000	S	40	748	81	8501.5301	S	102	2948	410
8474.9010	S	8	993	79	8501.5302	S	47	1432	179
8474.9090	S	250	9699	1007	8501.5309	S	58	640	374
8475.9000	S	1	435	6	8501.6100	S	230	5105	1312
8476.1100	S	152	840	516	8501.6200	S	63	1583	263
8476.1900	S	181	821	902	8501.6300	S	8	290	66
8476.9000	S	3	524	14	8501.6400	S	5	464	101
8477.1000	S	3	449	13	8502.1100	S	106	544	968
8477.2000	S	3	446	10	8502.1200	S	9	1125	30
8477.3000	S	2	4515	8	8502.1300	S	1	37	17
8477.4000	S	1	231	11	8502.2000	S	257	953	1345
8477.5100	S	1	283	14	8502.3000	S	594	3319	2091
8477.5900	S	3	1398	26	8502.4000	S	220	264	877
8477.8000	S	48	3813	225	8503.0000	S	36	7882	187
8477.9000	S	95	3721	130	8504.1000	S	343618	3579	1091938
8479.1010	S	13	6578	33	8504.2100	S	1383	299	7657
8479.1090	S	81	4464	575	8504.2200	S	7	261	414
8479.2000	S	202	2181	207	8504.3100	S	38348	6112	131548
8479.3000	S	1	145	17	8504.3200	S	25563	3328	108933
8479.4000	S	-	-	4	8504.3300	S	2751	4215	4781
8479.8100	S	11	344	113	8504.3400	S	26	887	112
8479.8200	S	436	3126	1685	8504.4001	S	6803	2335	60204
8479.8901	S	80	592	663	8504.4009	S	67561	19387	179033
8479.8902	S	131	4292	813	8504.5000	S	319179	1730	1307099
8479.8909	S	13162	30610	36366	8504.9010	S	32	2127	260
8479.9010	S	7	730	31	8504.9020	S	5	495	20
8479.9090	S	190	23216	778	8504.9090	S	13	1728	44
8480.1000	S	14	453	26	8505.1100	S	6	967	17
8480.3000	S	7	1532	16	8505.1900	S	25	752	116
8480.4100	S	-	-	11	8505.2000	S	8	1404	55
8480.4900	S	2	319	31	8505.9000	S	3	663	70
8480.5000	S	2	289	9	8506.1102	S	5	177	19
8480.6000	S	41	1923	380	8506.1103	S	41	2160	218
8480.7100	S	46	6900	187	8506.1109	S	133	4288	320
8480.7900	S	16	3244	40	8506.1201	S	1	214	19
8481.1010	S	7	1338	49	8506.1209	S	0	275	28
8481.1091	S	13	2481	69	8506.1301	S	1	201	6
8481.1092	S	4	876	53					

TABELL 10 (FORTS.). INNFØRSEL. VIKTIGERE VARER GRUPPERT ETTER DET HARMONISERTE SYSTEM (HS)
 IMPORTS OF PRINCIPAL COMMODITIES ACCORDING TO THE HARMONIZED SYSTEM (HS)

VARENR.	1990				VARENR.	1990			
	MAI		JANUAR-MAI			MAI		JANUAR-MAI	
	MENGDE	VERDI	MENGDE	VERDI		MENGDE	VERDI	MENGDE	VERDI
	TONN	1000 KR.	TONN	1000 KR.		TONN	1000 KR.	TONN	1000 KR.
8506.1901	5	344	14	950	8519.9901 S	7350	5492	35393	28601
8506.1909	13	1071	122	8728	8520.1000 S	986	705	2419	1807
8506.2009	10	246	28	1222	8520.2000 S	6048	2409	13972	6412
8507.1000	176	3322	1308	23665	8520.3102 S	3562	1417	13741	6291
8507.2000	120	3045	777	19722	8520.3103 S	894	541	6673	4516
8507.3000	14	2828	53	12808	8520.3104 S	96	265	481	1332
8507.8000	15	1662	51	5455	8520.3900 S	267	542	2169	3668
8507.9001	17	205	52	959	8520.9000 S	52	305	596	1539
8507.9009	107	2569	471	14431	8521.1001 S	56	1084	5263	13189
8508.1000 S	8791	5114	49438	25950	8521.1009 S	191	233	666	1770
8508.2001 S	231	122	5274	2281	8521.9000 S	43	315	528	1469
8508.2002 S	513	450	3457	1782	8522.1000 S	1	186	3	1100
8508.2009 S	4322	1490	21369	13194	8522.9000 S	5	2925	35	14451
8508.8001 S	645	266	6058	2606	8523.1101 S	252967	1779	1379632	10697
8508.8002 S	2137	1082	14868	8118	8523.1109 S	34847	634	191281	2546
8508.8005 S	4611	1475	21205	7025	8523.1201 S	4234	200	68595	1154
8508.8007 S	26048	4703	79853	15655	8523.1209 S	7319	290	83473	1999
8508.8009 S	10798	4906	46508	17942	8523.1302 S	304070	5926	1205272	26698
8508.9000	12	1255	72	8164	8523.1303 S	11173	377	33129	1684
8509.1000 S	23841	14152	119031	63527	8523.1304 S	28009	1604	147477	5746
8509.4000 S	10226	3351	73315	19334	8523.1305 S	19302	543	42872	1586
8509.8000 S	6855	935	44564	8049	8523.1308 S	14796	805	76164	3250
8509.9000	20	1705	85	7800	8523.2000 S	21	3454	115	17596
8510.1000 S	21313	2816	68734	10796	8523.9000 S	7	1208	41	6318
8510.2000 S	2382	305	15004	1879	8524.1000 S	42	4477	266	26778
8511.1000 S	444571	3244	1979083	14952	8524.2100 S	243675	3439	1456554	16878
8511.3000 S	3236	397	13785	1666	8524.2200 S	138756	1464	705364	8549
8511.4000 S	6808	3576	32441	17317	8524.2302 S	32986	4807	201794	35640
8511.5000 S	1652	732	13220	5575	8524.2303 S	12203	385	30286	1409
8511.8000 S	5214	793	37823	5130	8524.2307 S	6442	604	22761	1738
8511.9000	10	1649	66	9239	8524.2308 S	21470	906	39514	1808
8512.1000	3	321	28	3126	8524.9001 S	425075	7741	1846703	42332
8512.2000	64	7003	336	35776	8524.9009 S	55	40094	343	215016
8512.3000	1	87	6	1084	8525.1001 S	423	940	1899	14775
8512.4000	9	1131	51	6120	8525.1002 S	272	1339	1036	11755
8512.9000	18	2538	125	12591	8525.2001 S	3154	14735	15923	74524
8513.1000	12	1750	49	7758	8525.2009 S	1417	12150	9856	55267
8513.9000	1	292	4	844	8525.3001 S	2254	10057	12054	58023
8514.1090 S	17	757	228	8576	8525.3009 S	1417	9561	4102	26545
8514.3010 S	2	1271	6	1565	8526.1000 S	150	7608	463	22966
8514.3090 S	739	897	986	3457	8526.9100 S	303	2699	944	19553
8514.4000 S	7	2295	209	2793	8526.9200 S	1653	1122	7872	3326
8514.9010	1	212	43	4693	8527.1101 S	1232	171	7665	2379
8514.9020	2	449	4	1196	8527.1102 S	9244	3803	40055	13463
8514.9090	3	303	22	2274	8527.1109 S	3775	1906	13883	6169
8515.1100 S	4317	426	12760	1950	8527.1900 S	5729	2286	28005	6749
8515.1900 S	666	573	932	1443	8527.2100 S	15015	11263	57292	44115
8515.2100 S	1078	1813	1194	4040	8527.2900 S	2409	969	12619	6198
8515.2900 S	115	431	680	2685	8527.3101 S	1059	1357	5765	6099
8515.3100 S	86	215	495	3815	8527.3109 S	3879	2486	14622	11376
8515.3900 S	297	1818	1993	8316	8527.3200 S	5668	290	26241	2053
8515.8000 S	451	1402	2085	6847	8527.3901 S	853	471	2557	1897
8515.9000	27	4927	143	25105	8527.3903 S	434	461	2752	2845
8516.1001 S	102	2102	1602	2994	8527.3909 S	76	591	2271	1920
8516.1002 S	8133	291	35715	1541	8527.9000 S	1044	3328	8469	13974
8516.2901 S	277	57	3821	1007	8528.1010 S	7726	14406	37202	71216
8516.2902 S	1221	428	14072	5632	8528.1091 S	1615	2450	10497	12713
8516.2909 S	2415	1465	12911	6454	8528.1092 S	5217	9624	19324	33009
8516.3100 S	14927	1172	55236	4156	8528.1093 S	5000	14851	17826	52786
8516.3200 S	9282	689	62408	3656	8528.1094 S	4111	14997	14161	52162
8516.3300 S	2226	402	2829	849	8528.1095 S	8788	2622	10248	8924
8516.4000 S	14036	1556	46139	4700	8528.1096 S	140	929	1263	1243
8516.5000 S	8228	7116	37746	37641	8528.1098 S	545	1543	2275	5666
8516.6001 S	1065	686	1683	1958	8528.1099 S	1215	3870	14875	44565
8516.6002 S	1932	5312	12043	28785	8528.2001 S	141	299	979	2820
8516.6003 S	486	1515	1648	5466	8528.2009 S	203	466	1449	4256
8516.6004 S	714	224	4559	1780	8529.1010 S	18	6884	124	32604
8516.6005 S	145	595	629	2325	8529.1090 S	33	5710	151	26862
8516.6009 S	7059	2541	23224	10752	8529.9010 S	13	11647	54	47201
8516.7100 S	13946	2585	69610	14273	8529.9091 S	9	495	57	2145
8516.7200 S	9358	1176	34086	3599	8529.9095 S	10	2148	62	10458
8516.7900 S	9787	2234	54844	10874	8529.9096 S	5	8764	38	101685
8516.8000 S	186720	2874	745617	19836	8529.9099 S	5	2814	31	17564
8516.9001	41	2325	224	11264	8530.1000 S	0	13	2	1164
8516.9009	23	2393	150	13719	8530.8000 S	12	1496	36	5255
8517.1010 S	6052	1047	11618	3619	8530.9000 S	3	788	21	6923
8517.1090 S	47514	12394	142365	48534	8531.1000 S	14	7813	59	24515
8517.2000 S	269	861	738	4336	8531.2000 S	1	1718	8	7064
8517.3010 S	-	-	759	1449	8531.8000 S	11	3186	57	20689
8517.3092 S	1603	9904	3388	28835	8531.9000 S	10	4532	44	21949
8517.3099 S	60	782	1325	5266	8532.1000 S	4	1098	34	6121
8517.4000 S	2285	2482	6699	32237	8532.2100 S	0	682	1	2456
8517.8101 S	2442	10091	12731	59896	8532.2200 S	4	1247	23	7275
8517.8109 S	1324	5405	14768	26190	8532.2300 S	0	228	6	1392
8517.8200 S	72	156	797	4942	8532.2400 S	2	1322	5	3938
8517.9010	1	866	15	8315	8532.2500 S	5	1305	24	5836
8517.9020	0	110	2	1674	8532.2900 S	3	1430	13	5072
8517.9090	69	53463	243	202469	8532.3000 S	3	738	10	4005
8518.1000 S	26287	1647	181836	9820	8532.9000 S	8	853	20	1947
8518.2100 S	17412	1280	74311	7733	8533.1000 S	0	207	2	1362
8518.2200 S	9178	3006	44359	17644	8533.2100 S	2	1002	9	4416
8518.2900 S	19577	2778	109646	12592	8533.2900 S	2	1263	11	5119
8518.3000 S	37978	2176	93861	9792	8533.3900 S	1	475	2	1518
8518.4000 S	3519	4093	13945	14783	8533.4000 S	2	1336	9	6406
8518.5000 S	713	905	3119	4195	8534.0000 S	16	17766	69	79652
8518.9019	10	813	52	4017	8535.1000 S	12	473	52	2412
8518.9090	3	693	13	2992	8535.2100 S	17	3803	44	11040
8519.2900 S	275	177	1943	1222	8535.2900 S	5	1222	48	7144
8519.3900 S	1878	720	8873	3807	8535.3000 S	12	2963	97	32776
8519.9100 S	15108	2126	60769	11346	8535.4000 S	4	701	34	5565

TABELL 10 (FORTS.). INNFØRSEL. VIKTIGERE VARER GRUPPERT ETTER DET HARMONISERTE SYSTEM (HS)
 IMPORTS OF PRINCIPAL COMMODITIES ACCORDING TO THE HARMONIZED SYSTEM (HS)

VARENR.	1990				VARENR.	1990					
	MAI	JANUAR-MAI	1990	VARENR.		MAI	JANUAR-MAI	1990			
	MENGDE	VERDI	MENGDE	VERDI		MENGDE	VERDI	MENGDE	VERDI		
	TONN	1000 KR.	TONN	1000 KR.		TONN	1000 KR.	TONN	1000 KR.		
8535.9000	28	6824	113	23640	8606.9200	S	-	-	95	1957	
8536.1001	9	1411	48	8336	8606.9900	S	-	-	5	1685	
8536.1009	9	1470	134	9275	8607.1200		-	-	55	2822	
8536.2001	12	3150	66	17563	8607.1900		131	3192	220	6339	
8536.2002	5	1440	21	6930	8607.2100		118	1222	397	5984	
8536.2009	7	1054	38	8031	8607.2900		0	6	150	6063	
8536.3001	2	1004	11	4503	8607.3000		13	299	18	1154	
8536.3005	0	279	3	1661	8607.9100		105	1116	146	4001	
8536.3009	12	3942	70	15689	8607.9900		6	867	77	5249	
8536.4100	4	2782	19	10516	8608.0000		32	3055	174	12317	
8536.4901	2	519	7	2104	8609.0001		21	476	37	1632	
8536.4902	4	1117	26	6334	8609.0009		443	4598	1661	26178	
8536.4903	2	560	17	3938	KAP. 86			16303		114584	
8536.4904	1	493	12	2456							
8536.4909	8	4586	56	28946	8701.1000	S	51	781	220	2168	
8536.5010	1	541	5	2693	8701.2000	S	-	-	8	3707	
8536.5091	1	224	6	1301	8701.3000	S	9	909	33	2290	
8536.5092	31	8956	136	42199	8701.9001	S	21	1181	340	5595	
8536.5099	31	3915	109	21111	8701.9002	S	38	4713	184	20333	
8536.6101	4	407	22	1741	8701.9003	S	56	8091	476	51657	
8536.6109	21	3266	79	13256	8701.9004	S	260	32320	835	114288	
8536.6900	29	8160	180	41172	8701.9005	S	15	2642	92	17172	
8536.9001	55	13900	231	50505	8701.9009	S	8	560	32	2689	
8536.9002	6	1169	45	8481	8702.1001	S	100	61447	413	239284	
8536.9009	156	22080	797	107709	8702.1002	S	32	31718	74	79168	
8537.1000	52	10291	274	69421	8702.9000	S	11	4922	31	7123	
8537.2000	27	11131	238	45953	8703.1001	S	51	1182	652	14984	
8538.1000	81	3307	291	17020	8703.1002	S	24	309	31	694	
8538.9010	1	714	12	4967	8703.2101	S	185	5273	775	24779	
8538.9030	1	753	3	1493	8703.2109	S	6	206	27	723	
8538.9090	91	18979	317	72811	8703.2201	S	1181	40816	5248	183326	
8539.2100	1	1001	15	5450	8703.2205	S	8	416	89	4767	
8539.2200	34	4188	213	26159	8703.2209	S	13	421	39	1122	
8539.2901	12	3181	29	7261	8703.2301	S	4975	259317	21461	1162323	
8539.2909	22	2838	192	20936	8703.2305	S	300	20170	1298	83197	
8539.3100	53	4431	506	33360	8703.2309	S	46	3803	204	16293	
8539.3900	11	2243	108	16757	8703.2401	S	35	5709	118	31995	
8539.4000	5	911	34	5062	8703.2405	S	2	268	19	2887	
8540.1100	S	1935	1544	7081	8703.2409	S	11	1877	59	5164	
8540.3000	S	6018	1566	108300	8703.3105	S	2	253	6	660	
8540.4200	S	1	295	20	845	8703.3201	S	359	22486	1041	68109
8540.4900	S	17	374	412	791	8703.3205	S	81	5085	750	51810
8540.8900	S	544	966	6996	6188	8703.3209	S	11	1375	40	4829
8541.1000	S	2798207	3102	13741541	11755	8703.3301	S	149	14936	900	93413
8541.2100	S	2563510	1579	11057078	7684	8703.3305	S	23	7195	73	27753
8541.2900	S	1024764	1820	2853348	7829	8703.3309	S	20	1667	67	6035
8541.3000	S	38877	662	388240	3190	8703.9000	S	4	863	39	4581
8541.4001	S	6680	654	40647	4868	8704.1000	S	5	6972	14	11892
8541.4009	S	684150	1310	3135586	6931	8704.2101	S	30	2628	131	13038
8541.5000	S	231485	1197	927240	4107	8704.2102	S	784	66943	3049	263898
8541.6000	S	99622	1611	438005	6560	8704.2109	S	43	3004	214	14487
8541.9090	S	0	260	2	1808	8704.2201	S	125	36236	638	194422
8542.1100	S	1938109	21894	8673214	86440	8704.2202	S	18	6930	69	27815
8542.1900	S	1517684	10342	5824023	62714	8704.2209	S	24	3833	80	16364
8542.2000	S	356674	9598	1544291	41948	8704.2301	S	25	12342	184	90385
8542.8000	S	60918	1586	206429	6454	8704.2302	S	3	2447	57	15885
8542.9000	S	0	933	2	3452	8704.2309	S	21	5804	58	15870
8543.2000	S	36	780	717	4496	8704.3101	S	4	268	8	583
8543.8001	S	1312	1036	8316	8941	8704.3102	S	468	34659	2353	183554
8543.8002	S	1057	935	7605	7681	8704.3202	S	-	-	3	1175
8543.8009	S	14608	18560	133441	105341	8705.1000	S	2	728	8	10255
8543.9000	S	3	1546	50	17518	8705.2000	S	-	-	13	2210
8544.1100	S	126	4619	401	12939	8705.3000	S	1	902	5	3060
8544.1900	S	11	525	70	3463	8705.4000	S	1	655	2	1076
8544.2000	S	113	4321	375	19933	8705.9000	S	19	8079	98	55555
8544.3000	S	26	1616	69	7122	8706.0091	S	26	9409	118	33928
8544.4100	S	36	5646	185	24438	8706.0099	S	41	6	704	2583
8544.4901	S	6	359	34	2817	8707.1000	S	98	2038	540	8043
8544.4902	S	44	2238	212	10318	8707.9090	S	96	1380	778	7180
8544.4903	S	11	623	60	3617	8708.1000	S	98	8414	559	44401
8544.4909	S	147	6798	639	28986	8708.2100	S	8	755	36	3287
8544.5100	S	65	4188	430	28982	8708.2910	S	8	239	61	2116
8544.5901	S	200	7361	900	29751	8708.2990	S	202	11179	895	53428
8544.5902	S	24	1583	132	6942	8708.3110	S	21	1351	118	6801
8544.5903	S	1	105	20	1045	8708.3190	S	67	4284	340	19367
8544.5905	S	230	3471	592	8755	8708.3910	S	7	224	32	1243
8544.5906	S	113	1289	350	4504	8708.3990	S	112	5551	379	21625
8544.5909	S	58	2070	344	10880	8708.4010	S	20	2205	109	12727
8544.6001	S	15	647	61	2134	8708.4090	S	61	6504	275	30369
8544.6002	S	126	3152	324	8293	8708.5090	S	9	792	66	6356
8544.6009	S	3	107	35	1061	8708.6090	S	36	1852	160	8134
8544.7000	S	0	148	10	4718	8708.7010	S	48	1250	316	5807
8545.1100	S	752	7738	3720	41102	8708.7090	S	385	10948	1792	52486
8545.1901	S	18045	63244	63726	228255	8708.8090	S	78	5671	338	23481
8545.1909	S	45	637	229	1946	8708.9190	S	17	1255	101	8295
8545.2000	S	1	413	5	2385	8708.9290	S	290	8924	1017	31851
8545.9000	S	189	2860	623	10753	8708.9390	S	57	3312	298	16814
8546.1000	S	146	1835	435	5402	8708.9490	S	35	2473	137	11502
8546.2001	S	32	912	46	1750	8708.9910	S	135	7315	524	28098
8546.2002	S	3	446	7	2628	8708.9990	S	748	47726	3682	229059
8546.9000	S	27	3107	106	14236	8709.1100	S	-	-	45	1209
8547.1001	S	12	310	50	1971	8709.1900	S	5	596	57	4573
8547.2000	S	7	998	47	4910	8709.9000	S	4	543	27	4804
8547.9090	S	17	1344	75	5935	8710.0000	S	53	5143	151	19916
8548.0000	S	12	2281	20	5495	8711.1000	S	566	4584	2797	20009
KAP. 85		1101541		5206342	8711.2000	S	18	278	270	3666	
					8711.4000	S	47	844	232	4267	
8604.0000	S	1	1467	11	31850	8711.5000	S	67	1911	289	8380
8605.0000	S	-	-	4	1239	8712.0000	S	23715	25905	100432	94636
8606.3000	S	4	5	7	5011	8713.1000	S	1467	4276	7249	24161

TABELL 10 (FORTS.). INNFØRSEL. VIKTIGERE VARER GRUPPERT ETTER DET HARMONISERTE SYSTEM (HS)
 IMPORTS OF PRINCIPAL COMMODITIES ACCORDING TO THE HARMONIZED SYSTEM (HS)

VARENR.	1990				VARENR.	1990				
	MAI		JANUAR-MAI			MAI		JANUAR-MAI		
	MENGDE	VERDI	MENGDE	VERDI		MENGDE	VERDI	MENGDE	VERDI	
	TONN	1000 KR.	TONN	1000 KR.		TONN	1000 KR.	TONN	1000 KR.	
8713.9000	S	167	3835	1054	20480	S	124	274	2260	2809
8714.1900		34	3754	98	11455	S	70	571	847	4151
8714.2000		14	3294	71	18134	S	311	628	2422	5036
8714.9100		14	926	51	3302	S	216	401	345	686
8714.9200		3	233	26	1639	S	27	299	70	999
8714.9300		12	1195	64	7240	S	1	324	13	2237
8714.9400		15	1439	91	7742	S	582	4493	2736	26181
8714.9500		17	486	76	3335	S	674	7626	3905	52338
8714.9600		26	1154	123	4768	S	879	12048	4897	76514
8714.9900		84	5290	397	25338	S	63	17550	324	92088
8715.0001	S	6422	1912	24246	7332	S	62	3558	491	16622
8715.0002	S	947	1015	4133	3837	S	367	1329	1428	9482
8715.0003	S	672	312	4029	1867	S	5	282	13	842
8715.0004	S	638	431	3982	2753	S	5	1787	36	10869
8715.0009		15	781	42	2415	S	8	38	191	1147
8716.1000	S	330	22446	908	61019	S	75	589	392	2602
8716.2000	S	62	2108	198	6633	S	0	250	2	3453
8716.3100	S	4	137	27	9104	S	1	1734	1	2167
8716.3900	S	290	8022	1533	36732	S	1	12910	4	26145
8716.4000	S	92	4661	317	8020	S	3	4669	5	8754
8716.8001	S	12864	3605	50520	17850	S	2	1496	12	10592
8716.8009	S	1249	1733	6525	5292	S	4	1827	4	5690
8716.9000		384	14145	1613	55619	S	259	650	2283	4715
KAP. 87			1008606		4442211					5157
8801.1000	S	22	246	80	1624					13390
8802.1100	S	1	1364	3	6852	S	641	2354	1768	7225
8802.1200	S	2	66369	2	66369	S	45	2665	239	8332
8802.2000	S	2	12386	18	21910	S	0	228	3	2561
8802.3000	S	4	214305	10	502614	S	1	898	3	2610
8802.4000	S	3	834117	5	1164828	S	3	3283	13	9692
8803.1000	S	3	4146	11	18330	S	1	1293	5	5939
8803.2000	S	1	1805	6	11704	S	28	420	59	818
8803.3000	S	41	44876	227	247207	S	0	326	1	1899
8803.9000	S	1	1102	7	3884	S	0	265	1	630
8804.0000	S	0	298	2	2008	S	0	2467	27	14312
8805.2000	S	30	53657	76	109268	S	0	444	6	1810
KAP. 88			1234691		2157134					7516
8901.1001	B	39	10611	104	24688	S	1	2545	7	10356
8901.2002	B	-	-	20446	118607	S	0	758	2	2882
8901.2003	B	11425	98022	11425	98022	S	46	181	425	2234
8901.2004	B	82080	388275	822596	2848049	S	0	275	1	778
8901.3002	B	-	-	26668	278400	S	155	385	1122	1751
8901.9001	B	101128	389547	101128	389547	S	5	832	21	3143
8901.9002	B	31294	124731	584717	2796842	S	3	942	22	5298
8901.9004	B	165728	586304	248630	1351135	S	1	182	6	1150
8902.0001	B	-	-	1637	77000	S	12	1560	76	9066
8902.0002	B	-	-	704	22150	S	1	177	10	3114
8903.1000	S	4350	1864	5308	3303	S	1	589	4	3817
8903.9101	S	12	338	63	1053	S	7	8389	28	36133
8903.9102	S	3	604	18	5278	S	28	2264	255	20799
8903.9201	S	20	7698	44	13432	S	21	1821	99	10122
8903.9901	S	130	1391	871	4627	S	3	255	15	2308
8903.9902	S	36	1472	47	2501	S	41	6970	159	35689
8903.9903	S	22	286	37	624	S	2	1719	14	9472
8903.9904	S	364	996	712	1882	S	8	4679	43	20706
8903.9905	S	73	546	186	1241	S	1	1044	7	6641
8903.9909	S	23	364	663	1276	S	51	23177	284	132074
8906.0001	S	8	292	41	1562	S	8	609	57	6812
8906.0009	S	2	1017956	8	1129095	S	8	2082	36	11305
8907.1001	S	160	3083	516	9996	S	9	2471	36	10879
8907.1009	S	1446	209	1468	400	S	0	1273	3	7305
8907.9009	S	169	1828	441	4413	S	6	2629	36	13040
KAP. 89			2636537		9185432					2919
9001.1000		1	2645	5	11041	S	0	423	3	5068
9001.3000	S	78240	3408	326301	16748	S	2	2917	9	12923
9001.4000	S	30989	1857	211566	11419	S	0	4093	2	15128
9001.5000	S	30254	1229	159057	5227	S	10	566	0	1721
9001.9000	S	5	1604	17	6624	S	10	3600	46	18115
9002.1100	S	1030	1264	6780	6087	S	1	7347	51	27386
9002.1900	S	2709	1219	7578	3254	S	1	2130	6	5481
9002.2000	S	1	536	7	2649	S	0	117	4	3207
9002.9000	S	1	275	5	1756	S	27713	1214	96641	4800
9003.1100	S	22939	2171	120534	14839	S	3	4488	5	6469
9003.1900	S	39825	4044	140963	16675	S	7	408	23	723
9003.9000	S	0	90	2	1134	S	3	2225	17	14061
9004.1000	S	213034	2819	808376	14664	S	11	1545	34	8474
9004.9000	S	38078	858	251717	5726	S	0	214	3	1550
9005.1000	S	8710	1936	20149	4771	S	0	627	13	4061
9005.8000	S	1337	556	2263	6518	S	0	371	3	1693
9005.9000	S	1	158	3	1139	S	228858	1045	420196	5225
9006.2000	S	3	15	37	1109	S	2988	381	47175	2714
9006.3000	S	36	1668	67	2468	S	2997	576	27937	3231
9006.4010	S	805	396	9409	3059	S	1489	297	2598	1488
9006.4090	S	2655	1229	3410	1389	S	1943	378	21348	2205
9006.5110	S	3956	1058	7227	3348	S	3	500	18	4056
9006.5210	S	1331	78	10674	2161	S	3232	5459	10731	31287
9006.5310	S	9818	3315	41231	11572	S	6314	6836	42879	30561
9006.5910	S	4935	3438	19924	11089	S	2277	1277	14106	9113
9006.5990	S	29	171	277	1796	S	15176	2811	60746	14673
9006.6100	S	883	512	3894	1702	S	2046	974	6840	10051
9006.9110	S	2	624	10	2469	S	1238	2255	9342	8182
9006.9190	S	1	346	4	2123	S	9	6211	66	33837
9006.9900	S	1	317	5	2260	S	1030	2000	1811	9756
9007.1990	S	5	227	34	734	S	2207	2110	9378	11634
9007.2900	S	16	24	59	1201	S	79	1247	337	5241
9007.9110	S	1	204	1	521	S	2	55	291	1124
9007.9190	S	0	246	6	1153	S	12	844	92	4379
						S	4	193	969	2082

TABELL 10 (FORTS.). INNFØRSEL. VIKTIGERE VARER GRUPPERT ETTER DET HARMONISERTE SYSTEM (HS)
IMPORTS OF PRINCIPAL COMMODITIES ACCORDING TO THE HARMONIZED SYSTEM (HS)

VARENR.	1990				VARENR.	1990			
	MAI	JANUAR-MAI	1990	MAI		JANUAR-MAI	1990	1990	
	MENGDE	VERDI	MENGDE	VERDI		MENGDE	VERDI	MENGDE	VERDI
	TONN	1000 KR.	TONN	1000 KR.		TONN	1000 KR.	TONN	1000 KR.
9027.4010 S	6	341	100	1121	KAP.93		101974		476725
9027.5010 S	120	717	497	3496					
9027.5090 S	142	161	379	1252	9401.1009	4	1519	18	3083
9027.8010 S	1000	4619	4749	23438	9401.2002	6	211	11	629
9027.8090 S	5815	2013	8585	7684	9401.2003	32	1733	100	7062
9027.9000 S	5	4696	24	20582	9401.2008	7	868	52	4952
9028.2000 S	329	400	2337	3592	9401.3001	23	1313	91	5582
9028.3000 S	12436	6224	43920	21840	9401.3009	23	1583	200	11750
9028.9000 S	2	969	6	3322	9401.4001	13	272	95	2232
9029.1010 S	1609	1125	4747	4045	9401.4009	33	990	192	6991
9029.1090 S	2110	1184	15434	9129	9401.5000	69	2373	306	9403
9029.2020 S	159	496	2696	1377	9401.6103	25	2041	177	12176
9029.2090 S	2461	473	11033	3417	9401.6104	205	12256	1163	66854
9029.9000 S	1	672	3	2515	9401.6105	83	4178	561	26655
9030.1000 S	15	168	247	1285	9401.6106	284	15394	1666	93515
9030.2000 S	81	607	499	3357	9401.6107	6	277	24	1102
9030.3100 S	1585	432	7690	3120	9401.6108	42	2275	244	11422
9030.3900 S	6562	4096	38562	18405	9401.6901	447	9048	1770	34020
9030.4000 S	29	1034	689	11421	9401.6902	111	2908	553	14830
9030.8100 S	181	472	1227	3350	9401.6909	38	1473	308	10390
9030.8900 S	294	1946	1966	13695	9401.7101	6	399	59	4308
9030.9090 S	1	836	5	5999	9401.7109	52	2205	238	10590
9031.1010 S	39	360	293	2325	9401.7901	328	5966	1023	18655
9031.1090 S	65	197	463	1043	9401.7909	39	1232	167	5179
9031.2010 S	5	290	68	1200	9401.8001	55	971	272	5277
9031.4000 S	61	699	1175	3186	9401.8009	433	8356	1124	22829
9031.8010 S	1749	6025	10215	35371	9401.9001	4	227	43	1899
9031.8090 S	8917	12234	40803	49508	9401.9009	155	5571	756	27041
9031.9000 S	8	5188	67	32675	9402.1000	8	919	44	5007
9032.1010 S	40485	3438	300828	17961	9402.9000	74	8279	367	37005
9032.1090 S	84701	3375	318624	14121	9403.1001	29	593	266	3521
9032.2090 S	856	225	10919	1686	9403.1002	38	1357	184	6403
9032.8100 S	118	368	874	6099	9403.1009	67	2484	622	20246
9032.8910 S	1473	3114	15099	16255	9403.2001	194	4254	1343	28639
9032.8990 S	3170	2324	14360	12416	9403.2009	386	14434	1832	67380
9032.9000 S	11	3186	33	18723	9403.3000	459	18850	2792	105564
9033.0000 S	9	11689	51	41608	9403.4000	1079	27453	5797	137386
KAP.90		359304		1762329	9403.5000	364	7431	1851	45818
					9403.6001	294	2413	1712	15497
9101.1100 S	21572	2584	35611	8450	9403.6002	43	1141	211	6179
9101.1900 S	7274	1065	32442	4415	9403.6003	483	10997	3797	78665
9101.2100 S	48	1584	314	3173	9403.6009	1140	35054	6146	196948
9101.9100 S	1526	252	16546	1982	9403.7000	576	10514	1858	39068
9101.9900 S	14163	739	36411	2938	9403.8000	114	2481	450	11816
9102.1100 S	29967	3628	144990	16639	9403.9000	799	15956	4023	84161
9102.1200 S	13302	565	82529	3771	9404.1000	15	1150	210	5728
9102.1900 S	23077	614	63838	5222	9404.2101	7	327	53	2167
9102.2100 S	342	2933	1091	4709	9404.2109	-30	1013	132	4576
9102.2900 S	9970	391	47086	1478	9404.2900	39	1090	172	5546
9102.9100 S	4797	272	49050	2777	9404.3000 S	8484	1033	34693	3723
9105.1100 S	34773	1456	179657	5579	9404.9001	4	461	57	5182
9105.1900 S	6825	402	22072	798	9404.9004	48	2743	225	12066
9105.2100 S	11768	679	60359	3223	9404.9005	44	2567	135	7230
9105.9100 S	4069	531	34197	2051	9404.9006	210	10816	661	35779
9105.9900 S	7371	375	16993	1235	9405.1000	310	22321	1409	105798
9106.1000 S	621	370	6926	1820	9405.2000	57	4607	295	23438
9106.9000 S	1552	159	26996	1686	9405.3000	2	296	3	330
9107.0000 S	5513	750	52417	6004	9405.4000	125	12712	725	63362
9113.1020 TG	0	22	5	1865	9405.5000	26	1756	157	9847
9113.2000 S	0	136	1	1077	9405.6000	30	3486	139	18538
9113.9000 S	1	908	4	3340	9405.9100	15	721	69	3641
9114.9000 S	1	352	3	2045	9405.9200	17	988	95	5896
KAP.91		21801		92030	9405.9900	88	8722	354	32782
					9406.0010	6	67	60	3736
9201.1000 S	147	1555	615	6061	9406.0021	94	999	1235	13273
9201.2000 S	21	1616	40	2274	9406.0029	135	2000	1023	12666
9202.9000 S	1306	683	5789	3365	9406.0091	49	1881	755	12226
9203.0000 S	2	860	39	3797	9406.0099	77	4352	493	12380
9204.1000 S	255	501	903	2491	KAP.94		336488		1708389
9205.1000 S	267	875	2317	6447					
9205.9009 S	161	612	6049	4031	9501.0000	64	2385	206	7454
9206.0001 S	310	286	1035	1262	9502.1000	41	2285	103	8186
9206.0009 S	1694	386	13824	1749	9502.9100	6	817	25	2769
9207.1001 S	31	194	546	2498	9503.1000	10	531	18	3190
9207.1002 S	1213	3227	9084	11516	9503.2000	7	1096	30	5290
9207.1003 S	71	368	273	1370	9503.3000	36	3265	186	18527
9207.9001 S	176	389	1899	2790	9503.4100	58	3358	128	8695
9209.3000 S	1	307	2	1189	9503.4900	16	986	73	4283
9209.9200 S	1	290	4	1376	9503.5000	6	364	22	1490
9209.9300 S	3	1137	11	1705	9503.6000	13	596	86	3410
9209.9400 S	2	336	11	3088	9503.7000	26	1023	86	3609
9209.9900 S	5	1017	38	5981	9503.8000	9	670	23	1598
KAP.92		15094		65650	9503.9000	415	22322	1414	70307
					9504.1000	7	1123	39	8551
9301.0000 S	55	3064	59	8878	9504.2000	13	498	67	2598
9302.0000 S	771	1226	2020	3885	9504.3000	10	1959	53	9655
9303.2001 S	830	452	1223	1247	9504.4000 S	171800	657	566743	3013
9303.2002 S	619	2787	1973	5862	9504.9000	145	5857	680	28025
9303.3001 S	197	221	800	739	9505.1000	4	350	38	1475
9303.3002 S	455	1283	1794	4150	9505.9000	24	1923	111	10582
9303.3009 S	36	141	4656	2376	9506.1100 P	1166	88	25765	7686
9304.0000 S	810	261	7999	2115	9506.1200	3	432	15	1706
9305.1000 S	0	130	2	1093	9506.1909	0	113	6	1762
9305.2900 S	2	512	8	3036	9506.2100 S	373	908	1142	2849
9305.9010 S	16	4215	84	24579	9506.2900	19	1892	59	5283
9305.9090 S	5	3158	15	7499	9506.3100	3	712	9	2049
9306.1000 S	5	259	17	1356	9506.3200	2	239	7	799
9306.2100 S	154	4492	462	9262	9506.3900	3	388	8	1193
9306.3000 S	73	27718	237	59602	9506.5100	2	298	25	3068
9306.9000 S	97	51596	847	337787	9506.5900	23	958	49	2567

TABELL 10 (FORTS.). INNFØRSEL. VIKTIGERE VARER GRUPPERT ETTER DET HARMONISERTE SYSTEM (HS)
 IMPORTS OF PRINCIPAL COMMODITIES ACCORDING TO THE HARMONIZED SYSTEM (HS)

VARENR.	1990				VARENR.	1990			
	MAI	JANUAR-MAI		MAI		JANUAR-MAI		1990	
	MENGDE	VERDI	MENGDE	VERDI		MENGDE	VERDI	MENGDE	VERDI
	TONN	1000 KR.	TONN	1000 KR.		TONN	1000 KR.	TONN	1000 KR.
9506.6100	3	261	19	1509					
9506.6200	35	2599	113	8438					
9506.6909	15	660	58	3163					
9506.7000	P 2588	178	18482	1830					
9506.9100	64	2765	314	9564					
9506.9902	6	261	8	835					
9506.9909	307	7303	1192	28854					
9507.1000	18	3536	53	10198					
9507.2000	6	965	36	4321					
9507.3000	5	934	41	6603					
9507.9000	24	2245	76	8777					
9508.0000	20	1561	105	4018					
KAP.95		81666		322965					
9603.1000	4	256	71	2343					
9603.2100	13	1581	25	3493					
9603.2900	16	959	80	5402					
9603.3000	3	390	12	2847					
9603.4000	73	5044	374	24590					
9603.5000	18	1155	127	7933					
9603.9000	45	2787	276	12784					
9606.1000	2	254	12	1570					
9606.2100	0	150	4	1303					
9606.2200	1	220	4	1180					
9607.1100	1	353	11	2208					
9607.1900	10	1098	48	6224					
9608.1000	35	4828	133	20843					
9608.2000	16	1874	116	12181					
9608.3100	3	425	18	2354					
9608.3900	2	326	10	1720					
9608.4000	1	211	7	1408					
9608.9900	2	486	10	1965					
9609.1000	10	961	38	3888					
9609.9000	6	291	25	1386					
9610.0000	26	860	90	3204					
9611.0000	3	643	24	4493					
9612.1000	S 221738	6077	1184940	28579					
9613.1000	12	1634	87	10927					
9613.2000	5	653	10	1780					
9613.8000	2	182	8	1165					
9615.1100	4	639	22	4048					
9615.1900	5	1058	15	4622					
9617.0000	61	3161	327	17452					
9618.0010	1	228	10	1888					
9618.0090	7	621	31	3070					
KAP.96		40656		205860					
9701.1000	3	5826	14	22166					
9701.9000	0	39	1	2545					
9702.0000	2	665	6	4152					
9703.0000	7	835	18	3158					
9704.0000	4	374	9	1290					
9705.0000	0	145	2	3015					
9706.0000	3	707	38	4995					
KAP.97		8590		41321					

TABELL 11. UTFØRSEL. VIKTIGERE VARER GRUPPERT ETTER DET HARMONISERTE SYSTEM (HS)

EXPORTS OF PRINCIPAL COMMODITIES CLASSIFIED ACCORDING TO THE HARMONIZED SYSTEM (HS)

TEKSTEN TIL DE VARENUMMER SOM ER GITT I TABELLEN, FINNES I STATISTISK VAREFORTEGNELSE FOR UTENRIKS-HANDELEN 1990, UTGITT I SERIEN NORGES OFFISIELLE STATISTIKK OG KAN FÅS VED HENVENDELSE TIL BYRÅET. VAREFORTEGNELSEN ER OGSÅ INNARBEIDD I TOLLTARIFFEN, UTGITT AV TOLL- OG AVGIFTS-DIREKTORATET. DEN ER TIL SALGS I BOKHANDELEN.

THE DESCRIPTIONS OF THE COMMODITY NUMBERS IN THE TABLE ARE GIVEN IN THE COMMODITY LIST FOR EXTERNAL TRADE STATISTICS, PUBLISHED BY THE CENTRAL BUREAU OF STATISTICS.

A COPY MAY BE OBTAINED FROM THE BUREAU.

VARENR.	MENGDEENHET				VARENR.	QUANTITY UNIT			
	MAI	1990	JANUAR-MAI	1990		MAI	1990	JANUAR-MAI	1990
COMMODITY CODE	MENGDE QUANTITY	VERDI VALUE	MENGDE QUANTITY	VERDI VALUE	COMMODITY CODE	MENGDE QUANTITY	VERDI VALUE	MENGDE QUANTITY	VERDI VALUE
	TONN	1000 KR.	TONN	1000 KR.		TONN	1000 KR.	TONN	1000 KR.
0000.0032	55	2298	159	5396	0304.2005	721	4780	4825	23814
KAP.00		2359		5989	0304.2006	8	210	35	850
0101.1100 S	15	556	50	1760	0304.2007	141	2281	381	6773
0101.1919 S	12	921	36	1552	0304.2009	282	10280	1221	41053
0103.1000 S	76	584	76	584	0304.9000	952	8420	2735	29800
KAP.01		2295		4737	0305.1000	30	1805	123	8409
0202.1000	35	357	53	493	0305.2000	104	2520	138	3556
0202.2000	-	-	1207	9794	0305.3001	48	634	384	3459
0203.2100	40	372	1038	8883	0305.3002	-	-	110	4300
0203.2200	-	-	146	1926	0305.3009	385	13043	1764	56247
0204.3000	60	420	812	5232	0305.4100	91	9082	789	76671
0204.4100	-	-	438	1919	0305.4200	57	568	273	2977
0208.9092	2	291	2	291	0305.4900	39	3573	134	12442
KAP.02		1741		32382	0305.5101	7	615	11	1015
0301.9200	27	1935	107	7361	0305.5102	11	701	89	4606
0301.9909	0	105	13	3614	0305.5103	30	2450	424	42582
0302.1101	3	138	54	1985	0305.5104	70	2164	181	5980
0302.1109	9	392	41	1661	0305.5107	2330	82624	8812	317965
0302.1201	6907	258108	34998	1269158	0305.5902	42	986	362	9508
0302.2101	92	1025	333	4688	0305.5903	502	8092	3635	58634
0302.2900	246	2372	546	7858	0305.5904	40	1294	87	2909
0302.4001	335	965	2101	6000	0305.5905	448	8977	3590	71565
0302.4003	612	969	12896	19145	0305.5906	477	12083	3369	90102
0302.4009	843	3144	6577	21044	0305.5907	44	660	127	2528
0302.5000	87	850	1535	22115	0305.6101	81	311	350	1491
0302.6200	159	1779	1098	14035	0305.6109	501	1862	2854	12885
0302.6300	2714	12473	8702	48794	0305.6200	1552	42079	8086	198139
0302.6501	378	2807	1587	14739	0305.6901	53	913	218	3726
0302.6901	93	1205	194	3017	0305.6902	68	732	181	1959
0302.6902	30	372	172	2146	0305.6903	19	323	161	3483
0302.6903	1393	9303	5228	36766	0306.1301	397	18451	3065	125336
0302.6904	89	1013	233	2794	0306.1302	82	2549	732	19342
0302.6909	13687	7655	18640	14805	0306.1309	17	727	261	15181
0302.7000	12	317	63	1595	0306.1400	24	531	66	1474
0303.1000	7	203	7	204	0306.2200	0	83	14	2561
0303.2101	6	227	87	3029	0306.2300	35	2122	239	13391
0303.2109	41	1656	45	1786	0306.2900	55	1267	144	2940
0303.2201	4476	172503	8716	325489	0307.1000	5	270	25	2009
0303.3101	287	3603	1837	20944	0307.2900	22	1346	178	10159
0303.3102	20	884	43	1264	0307.3900	2	32	392	2111
0303.4200	103	882	801	6726	0307.4900	5	127	59	1041
0303.5001	670	2317	4134	14841	KAP.03		830896		3771420
0303.5002	-	-	353	1856	0402.1000	0	5	505	4754
0303.5003	142	431	663	2359	0402.2100	-	-	126	1162
0303.5009	518	1646	6728	24883	0405.0000	3228	32583	10154	104180
0303.6000	58	1093	2309	29093	0406.1000	474	6069	1659	22457
0303.7100	-	-	51	1823	0406.3000	161	2991	570	11247
0303.7200	107	1581	750	9758	0406.9000	2404	35712	8745	149244
0303.7300	19	141	113	1138	0407.0010	-	-	225	1089
0303.7400	1043	3482	21133	84986	0408.9100	-	-	123	2275
0303.7901	24	217	109	996	0408.9900	91	237	328	843
0303.7902	1378	10692	9803	77242	KAP.04		77641		297833
0303.8000	66	1315	178	2776	0504.0000	38	383	172	1876
0304.1001	12	364	45	1252	0506.9000	4	239	8	476
0304.1002	42	1151	192	4841	0511.9101	360	1341	766	2678
0304.1003	66	885	241	3132	0511.9102	62	474	191	2055
0304.1004	984	4594	2201	10421	0511.9103	1453	848	5255	3489
0304.1009	88	5547	337	20231	KAP.05		3504		12419
0304.2001	5	122	115	2700	0601.2000	2	85	38	1797
0304.2002	214	6554	1650	45938	0602.9903	9	300	19	598
0304.2003	1186	33316	6622	176231	0602.9905	3	118	38	1271
0304.2004	1148	15745	6182	87159	0604.1000	9	311	40	1222

OMFANG: VARER SOM I DEN AKTUELLE MÅNED ELLER I GJENNOMSNITT HITIL I ÅR HAR EN VERDI PÅ KR. 200 000 ELLER MER.

COVERAGE: COMMODITIES WHICH IN THE ACTUAL MONTH OR AS AN AVERAGE DURING THE YEAR HAVE A VALUE OF NOK 200 000 OR MORE.

TABELL 11 (FORTS.). UTFØRSEL. VIKTIGERE VARER GRUPPERT ETTER DET HARMONISERTE SYSTEM (HS)
 EXPORTS OF PRINCIPAL COMMODITIES ACCORDING TO THE HARMONIZED SYSTEM (HS)

VARENR.	1990		1990		VARENR.	1990		1990	
	MAI	JANUAR-MAI	MAI	JANUAR-MAI		MAI	JANUAR-MAI	MAI	JANUAR-MAI
	MENGDE	VERDI	MENGDE	VERDI		MENGDE	VERDI	MENGDE	VERDI
	TONN	1000 KR.	TONN	1000 KR.		TONN	1000 KR.	TONN	1000 KR.
KAP.06		872		5552	2103.9001	105	811	408	3105
0703.1010	90	196	975	1462	2103.9009	29	992	112	3783
0704.9011	470	518	1377	1513	2104.1040	15	650	63	2777
KAP.07		747		4240	2104.1050	7	309	135	2487
0802.1100	22	417	22	417	2104.1060	11	205	101	1963
0811.2090	20	296	50	626	2104.1090	15	217	79	1453
0811.9020	22	392	154	2365	2105.0020	14	226	72	1060
0811.9090	60	1053	84	1218	2105.0090	9	264	42	759
KAP.08		2179		5835	2106.9041	40	1644	135	5626
0901.1100	33	363	179	2324	2106.9042	5	416	14	959
0901.2100	0	8	43	1458	2106.9099	178	3767	1040	18107
KAP.09		382		4801	KAP.21		10009		44558
KAP.10		18		224	2201.9001 TL	147	793	624	3388
1108.1300		-	843	1689	2201.9009	156	323	416	906
KAP.11		164		2429	2203.0002 TL	210	1379	671	4364
1212.2000	607	2235	1808	7761	2204.2109 TL	10	292	26	872
KAP.12		2445		9073	2207.1000 TL	720	2413	6289	17370
1302.1200	3	276	4	384	2208.2000 TL	4	304	9	807
KAP.13		313		757	2208.3000 TL	12	430	37	1351
KAP.14		165		209	2208.9000 TL	75	2264	267	7862
1504.1091	43	869	376	9717	KAP.22		8684		39785
1504.1092	36	200	498	3297	2301.2000	7522	24782	20736	75144
1504.1093	32	529	108	1654	2304.0000	11422	16680	59881	87305
1504.1099	6	380	25	1200	2306.5000	317	365	1537	1881
1504.2020	3781	5906	25121	37864	2309.9091	412	3822	1180	10998
1506.0010	-	-	812	1361	2309.9099	24	251	365	1568
1507.1000	-	-	2423	6899	KAP.23		46051		177821
1507.9000	81	429	465	2463	2502.0000	6010	856	17430	2516
1516.1010	3321	9607	12801	43234	2504.1000	878	2435	3207	11362
1516.1090	146	516	404	1660	2511.1000	1140	683	5400	3260
1516.2090	130	664	702	3454	2514.0000	1262	1481	5075	6356
1517.1001	407	2729	1563	10489	2515.1100	1466	5284	3864	10626
1517.1002	157	1100	574	4083	2515.1200	-	-	450	1465
1519.1100	380	1605	2726	11465	2516.1100	6349	14982	34179	76909
1519.1300	822	3579	3348	14119	2516.1200	236	824	501	1761
1519.1900	191	1116	1510	8496	2516.9001	6114	14815	38847	92866
1520.1000	137	525	317	1274	2516.9009	124	205	269	534
1522.0090	2800	4640	2806	4655	2517.1000	362971	15093	970102	38142
KAP.15		34562		170474	2517.4100	3174	452	29776	3196
1601.0000	13	641	69	3248	2517.4900	306640	16266	1047778	58647
1602.2000	13	245	74	1333	2518.1001	7030	861	18181	1933
1602.5000	17	289	53	809	2518.1002	15490	3111	74039	14875
1602.9000	43	1387	46	1436	2519.9000	433	996	1644	3577
1604.1100	13	1326	52	5284	2520.1000	-	-	2750	1648
1604.1201	7	229	10	372	2521.0000	4230	429	14240	2199
1604.1205	162	1534	816	6788	2522.1000	1745	1479	9487	5249
1604.1206	190	1582	534	4298	2523.1000	-	-	95207	17249
1604.1301	312	10183	1998	68895	2525.2000	144	554	1087	4248
1604.1500	767	8789	1658	20230	2526.1000	22	265	99	982
1604.1901	822	21112	4373	110068	2526.2000	2694	3676	17405	21779
1604.1909	253	4486	1095	19901	2529.1000	5140	1910	26566	12122
1604.2001	17	348	133	2925	2529.3000	30167	13296	134381	60419
1604.2004	268	5901	984	22210	KAP.25		101003		457480
1604.2006	535	13221	583	14560	2601.1100	38675	5851	315352	36817
1604.2007	13	412	27	908	2601.1200	170429	40022	436729	97084
1604.2009	16	703	77	3148	2602.0000	-	-	16000	15401
1604.3002	90	2538	370	10155	2603.0000	7402	22515	44534	141340
1605.2001	1295	59622	4655	225383	2604.0000	-	-	8862	20271
1605.2009	239	16079	754	52624	2607.0000	-	-	3630	7914
1605.9000	18	666	79	2971	2608.0000	-	-	2762	7702
KAP.16		151920		580674	2614.0000	72659	31271	252105	105962
1704.9002	15	511	47	1539	2619.0000	274	254	14766	22583
1704.9003	147	3405	853	19662	2620.9000	126	14092	663	81579
1704.9009	17	280	48	1001	2621.0000	10147	11492	46534	59976
KAP.17		4293		23102	KAP.26		125795		598055
1806.1000	19	304	164	2509	2701.1100	2083	:	12619	:
1806.3100	36	1213	117	4007	2704.0001	2128	:	2487	:
1806.3200	22	789	142	4621	2707.1000	6660	10254	20601	31222
1806.9010	142	4210	583	17676	2709.0000	5792344	4557341	26954678	23985179
1806.9090	1	23	126	2217	2710.0012 U	243631	256999	894843	921435
KAP.18		6659		31286	2710.0013 U	2963	3172	22148	23127
1905.1000	46	888	260	4693	2710.0014 U	6493	6155	10565	10092
1905.3001	102	1005	361	4300	2710.0015 U	2443	117	16754	1288
1905.3002	110	2843	393	9676	2710.0016 U	62730	44709	517822	413678
1905.9001	131	1871	496	6719	2710.0021 U	45051	41107	168513	170414
1905.9003	145	1810	760	10167	2710.0026 U	341509	294587	1755489	1689880
1905.9005	21	418	85	1692	2710.0027 U	31783	27510	66625	58154
1905.9009	190	2455	1267	22417	2710.0029 U	35662	28897	186304	166574
KAP.19		11777		61980	2710.0091 U	69282	39226	400454	286868
2005.2001	69	612	201	2093	2710.0093 U	361	2128	1759	10480
2005.9000	172	2055	423	5406	2710.0095	143	1428	792	7324
2007.9910	10	236	45	937	2710.0099	28	381	120	1730
2008.1190	48	762	137	2214	2711.1200	47311	36667	296371	300461
2009.9000	8	179	89	1123	2711.1300	26969	21326	170382	181152
KAP.20		4850		16260	2711.1900	3373	5163	11797	19169
					2711.2100 TU	1806424	951394	11153730	5837413
					2712.2000	8	288	17	975
					2712.9000	521	1219	1900	4647
					2713.1100	-	-	38361	42444
					2713.1200	-	-	2445	1731

TABELL 11 (FORTS.). UTFØRSEL. VIKTIGERE VARER GRUPPERT ETTER DET HARMONISERTE SYSTEM (HS)
 EXPORTS OF PRINCIPAL COMMODITIES ACCORDING TO THE HARMONIZED SYSTEM (HS)

VARENR.	1990				VARENR.	1990			
	MAI	1990	JANUAR-MAI	1990		MAI	1990	JANUAR-MAI	1990
	MENGDE	VERDI	MENGDE	VERDI		MENGDE	VERDI	MENGDE	VERDI
	TONN	1000 KR.	TONN	1000 KR.		TONN	1000 KR.	TONN	1000 KR.
2713.2000	-	-	2653	2069	3215.1100	23	266	104	1798
2713.9000	1716	235	1792	374	3215.1900	85	2290	412	11101
2716.0000	2(1)1442611	69300	4755222	314028	KAP.32		65804		320267
KAP.27		6406504		34514157					
					3302.1090	25	452	193	2533
2801.1000	:	283	:	2151	3304.1000	1	323	3	2377
2804.6100	1	1992	3	7732	3304.9910	18	1069	122	6179
2804.6900	7701	55375	37707	284980	3305.1000	29	768	160	3463
2805.4000	117	712	122	952	3305.9000	8	207	79	1239
2806.1000	926	359	3610	1269	3307.9000	5	238	11	474
2807.0000	:	1883	:	29672	KAP.33		3765		19772
2808.0000	:	195	:	1024					
2811.2100	2245	1068	15935	7771	3401.1110	55	758	567	7839
2811.2200	5896	3816	30077	18697	3401.2020	7	263	25	597
2811.2900	1250	210	5250	1037	3402.1100	2575	16566	14455	94260
2815.1200	:	22473	:	63171	3402.1200	26	231	123	1005
2817.0010	289	1075	1489	5909	3402.1300	217	1653	1146	9078
2823.0000	60	1020	365	6163	3402.1900	84	543	506	3393
2825.5000	366	6926	1689	32640	3402.2019	130	1088	1233	7857
2826.1200	:	-	:	31357	3402.9019	50	458	230	1917
2827.3100	38	236	230	1561	3402.9090	330	2352	953	6409
2833.2900	4044	795	26989	4475	3403.9900	10	300	19	701
2834.2900	:	1510	:	14582	3406.0000	72	1143	442	7463
2835.2900	151	1729	1295	14711	KAP.34		26507		145868
2836.1000	:	522	:	2529					
2841.2000	135	:	931	:	3501.1000	127	3921	701	21240
2846.1000	-	-	570	1389	3506.9100	28	326	201	2471
2846.9000	4	2590	11	7564	3506.9900	27	264	79	1504
2847.0000	312	1493	966	4688	3507.9000	11	281	49	1225
2849.1000	4561	:	30501	:	KAP.35		5158		28089
2849.2000	7498	47384	34192	237255					
KAP.28		169846		890810	3601.0010	:	610	:	3524
					3601.0090	:	1777	:	13712
2901.2900	12	1048	53	4028	3602.0000	:	7766	:	45637
2902.5000	28	223	61	520	3603.0010	3	375	7	1114
2903.2100	:	153872	:	458216	3603.0090	1	221	3	688
2903.6900	-	-	242	1661	3604.9000	1	718	8	6261
2905.2900	0	484	0	603	KAP.36		11480		71035
2906.1300	7	6589	7	6589					
2906.2900	-	-	0	2510	3702.5400	0	22	13	5206
2912.2900	74	1022	289	4110	3703.9000	-	-	19	1245
2912.4100	:	6533	:	33945	3704.0000	4	390	16	1767
2912.4900	5	490	15	1586	3707.9000	5	1235	26	3448
2915.1100	:	1853	:	2816	KAP.37		2194		15139
2915.2100	424	1273	2024	6000					
2915.2400	163	965	810	4848	3801.3000	2841	7961	19525	56014
2915.7020	43	554	412	5497	3802.1000	6	498	69	1505
2915.9090	82	1432	335	5497	3802.9000	1003	3050	2699	8994
2916.1990	11	2116	69	5852	3803.0009	673	1960	2895	8288
2918.1510	-	-	16	1865	3804.0000	20291	13321	89093	62603
2921.1900	34	148	154	5865	3806.9001	795	2767	4075	14466
2921.2900	100	820	298	6035	3806.9009	112	368	672	2147
2922.1900	42	5719	81	10466	3807.0002	1718	1403	7247	5878
2924.1000	1	419	1	419	3808.2000	48	1068	1753	28873
2924.2900	82	33624	297	348076	3808.3000	9	231	32	759
2925.1900	3	210	22	1459	3808.9000	15	655	81	3377
2926.2000	:	7213	:	53579	3809.9200	348	1523	1387	6275
2933.2900	4	314	6	443	3810.1010	81	564	265	2134
2935.0000	30	410	77	671	3811.9000	68	720	247	2262
2936.2700	6	252	13	575	3813.0000	10	223	113	2644
2936.2900	5	728	6	763	3814.0000	133	1163	491	4181
2939.1000	0	332	2	2299	3815.9000	307	2346	931	6588
2941.9000	416	10150	1724	47459	3816.0000	835	1048	5799	4831
KAP.29		241018		1036684	3818.0000	83	575	462	3154
					3820.0000	76	780	567	5724
3002.3900	1	299	3	1566	3822.0000	2	3065	11	14369
3002.9000	4	9741	26	47765	3823.4000	195	418	652	1488
3003.3900	0	289	29	6365	3823.5000	803	506	2411	1446
3003.9000	748	8686	3524	45921	3823.9001	11	209	122	1824
3004.3900	35	6282	174	23414	3823.9003	3190	3396	8630	8637
3004.5000	57	4918	185	19107	3823.9009	31896	19238	184775	107800
3004.9001	1	80	18	1372	KAP.38		69842		371343
3004.9009	19	2410	78	10176					
3005.1000	7	909	28	3666	3901.1000	10197	62255	51074	302510
3005.9002	1	230	14	2568	3901.2009	7094	47284	31215	201831
3006.3000	17	30399	68	129817	3901.9000	127	2669	157	3301
3006.5000	0	7	16	3157	3902.1009	3945	21423	23597	124649
KAP.30		64482		296697	3902.3000	3190	18908	13001	72768
					3903.1100	962	9291	4387	42045
3101.0000	21	339	220	4494	3903.1909	1	30	19	2091
3102.3000	:	9194	:	42709	3904.1000	:	40575	:	163025
3102.6000	:	51511	:	221360	3904.2100	:	860	:	6819
3105.2000	:	131103	:	789007	3904.2200	:	418	:	4002
3105.5100	:	15233	:	55106	3904.3000	47	365	57	571
KAP.31		207480		1113526	3904.9000	8	208	9	245
					3905.1100	827	4680	3934	23011
3204.1100	0	477	1	1361	3905.2000	11	232	150	3168
3204.1700	12	830	41	2473	3906.9000	237	5048	1009	22068
3204.1900	1	722	2	903	3907.2001	13	234	55	987
3204.2000	0	236	0	472	3907.3000	39	1535	300	10563
3206.1000	:	27907	:	154726	3907.5000	382	3882	1399	14785
3207.2000	14	215	20	298	3907.9100	:	31563	:	135541
3208.1000	437	8068	1902	35180	3907.9909	366	11594	1461	55576
3208.2000	175	3490	870	19747	3908.9000	27	473	100	1991
3208.9000	738	12413	2845	57693	3909.1000	1163	8125	11743	43839
3209.1000	108	1308	403	4938	3909.2000	1392	14948	5609	60505
3209.9000	300	4780	1099	17291	3909.3000	118	1389	474	4602
3211.0000	7	213	28	763	3909.4009	473	4905	1498	16766
3214.1005	15	567	63	2031	3909.5001	35	1545	161	6430
3214.1006	79	938	290	3432	3909.5009	4	220	50	1896

(1) MÅNED GJELDER APRIL, HITTIL I ÅR GJELDER JANUAR- APRIL.

TABELL 11 (FORTS.). UTFØRSEL, VIKTIGERE VARER GRUPPERT ETTER DET HARMONISERTE SYSTEM (HS)
 EXPORTS OF PRINCIPAL COMMODITIES ACCORDING TO THE HARMONIZED SYSTEM (HS)

VARENDR.	1990		1990		VARENDR.	1990		1990	
	MAI	JANUAR-MAI	MAI	JANUAR-MAI		MAI	JANUAR-MAI	MAI	JANUAR-MAI
	MENGDE	VERDI	MENGDE	VERDI		MENGDE	VERDI	MENGDE	VERDI
	TONN	1000 KR.	TONN	1000 KR.		TONN	1000 KR.	TONN	1000 KR.
3910.0000	7	372	15	862	4205.0000	5	946	13	1945
3912.2000	9	270	38	1085	KAP.42		5105		16178
3913.9000	24	87	61	1134					
3915.1000	47	182	472	1045	4301.1000 S	43	7	247934	41429
3915.9000	160	421	854	3193	4301.6001 S	199977	42404	267887	58144
3916.2000	24	480	102	2222	4301.6002 S	100026	39201	338527	121404
3916.9090	12	452	82	3508	4301.6009 S	25478	8012	74943	21128
3917.1000	8	587	11	654	4302.1100	0	847	1	1689
3917.2100	134	1951	770	10800	4302.1909	2	566	9	1943
3917.2200	14	246	60	1058	4303.1001 S	78	475	204	1620
3917.2300	70	872	440	5659	KAP.43		91807		251613
3917.2990	79	1470	401	7001					
3917.3190	98	1323	343	4582	4401.2101 U	2416	869	20732	7571
3917.3900	8	489	41	2082	4401.2109 U	2999	625	10948	1999
3917.4000	81	2291	322	10776	4401.3001 U	3786	251	23881	1370
3918.1009	354	2654	1688	11537	4401.3002 U	1761	246	6555	1030
3918.9000	10	222	47	852	4403.1000 U	549	696	791	1036
3919.9010	-	-	158	2394	4403.2001 U	31982	14467	87580	42048
3919.9090	55	950	254	5819	4403.2005 U	16643	5553	69244	24259
3920.1000	598	9113	2029	30734	4403.2006 U	16295	5666	103907	37481
3920.2000	9	314	73	2205	4403.2009 U	1789	628	7289	4505
3920.3000	27	408	210	4080	4403.9909 U	1386	776	2838	1668
3920.4100	1002	12646	5180	64393	4404.1000	479	1277	1847	4838
3920.4200	1011	13946	4294	60419	4406.9000	467	413	763	597
3920.5900	25	556	97	2306	4407.1001 U	462	763	2594	6334
3920.9200	49	2843	219	11521	4407.1002 U	1374	2324	5031	8352
3920.9900	2	131	36	1161	4407.1003 U	7018	11683	30463	47158
3921.1101	74	1591	281	5003	4407.1004 U	45680	71843	236569	362492
3921.1109	9	158	89	1760	4407.1009 U	4858	8378	21536	37365
3921.1309	84	1627	345	6290	4407.9900 U	27144	256	27154	282
3921.9020	258	1786	1229	36010	4409.1020	8	370	3220	3220
3921.9030	48	803	276	5248	4409.1091 U	384	981	1475	3589
3921.9090	0	75	37	1557	4409.1092 U	2876	5561	15157	28414
3922.2000	4	294	8	559	4409.2020	9	386	13	479
3923.1004	399	9035	1582	38776	4410.1001 U	5499	6310	28887	34649
3923.1006	185	3988	1060	23000	4410.1002 U	6209	8294	21534	30452
3923.2110	107	1805	771	13246	4410.1003 U	2168	6229	9265	26042
3923.2190	160	2718	648	9665	4410.1009 U	805	1082	1826	5123
3923.2990	42	1144	164	4283	4410.9000	110	351	775	2382
3923.3001	341	6813	1651	31985	4411.1100	630	1550	2681	6399
3923.3002	85	3174	412	13852	4411.1900	311	1259	2555	10547
3923.5000	25	1075	129	5236	4411.9100	169	468	556	1602
3923.9004	25	620	114	2565	4411.9900	935	2948	4681	14012
3923.9006	32	1060	117	4446	4412.1201 U	21	256	1520	1520
3924.1001	20	909	66	3766	4412.1209 U	6	76	125	1010
3924.1009	24	533	91	3061	4412.9100 U	35	280	223	1863
3924.9001	10	225	68	1453	4412.9900 U	5	22	219	1647
3924.9009	11	295	36	1036	4415.2000	161	466	675	2058
3925.1000	6	271	19	800	4416.0090	-	-	166	1284
3925.2009	18	574	49	2476	4418.1001 S	13929	16990	60777	78594
3925.3000	18	379	27	556	4418.1002 S	2753	4710	10687	19855
3925.9001	12	225	114	2369	4418.2003 S	123	364	564	1786
3925.9002	7	209	35	1003	4418.2004 S	820	1836	4121	8409
3925.9009	15	364	78	1789	4418.2005 S	1895	1218	9957	8975
3926.1000	89	2239	347	9218	4418.2006 S	4684	2390	28181	12969
3926.2000	10	724	49	3046	4418.2009	56	1060	147	3310
3926.3000	36	1111	205	6177	4418.3000 V	34946	6918	287615	55506
3926.9030	14	445	22	897	4418.9001	746	6870	2772	25555
3926.9091	7	461	56	3033	4418.9002 S	169	875	392	2872
3926.9094	84	2625	308	8955	4418.9007	116	1319	246	2551
3926.9098	235	11026	1448	61426	4418.9009	738	9998	3523	40368
KAP.39		454756		2044678	4421.9009	29	1893	123	9015
					KAP.44		221748		1049232
4001.2900	11	254	11	285					
4002.7090	-	-	83	1235	KAP.45		146		149
4005.1090	9	225	54	1324					
4008.1990	0	14	40	1150	KAP.46		44		264
4008.2190	8	565	51	2474					
4009.3000	39	2421	161	9750	4701.0000	17369	46657	70346	191700
4009.4000	7	823	10	1107	4702.0000	13548	76630	55033	329960
4009.5000	9	587	19	1383	4703.2100	10424	52549	59847	310937
4010.9100	132	4649	786	24117	4703.2900	7037	32408	36130	173841
4011.1000 S	115606	23940	606458	123175	4704.2100	5679	29312	31654	169094
4011.2000 S	23	56	1532	2592	4705.0000	3258	10464	12258	40447
4012.2000	27	383	140	1509	4707.1000	195	506	789	1910
4013.1000	32	2839	165	13923	4707.2000	336	346	1658	1956
4015.9090	1	104	1	1131	4707.3000	2793	1579	11106	6414
4016.9100	12	349	41	1009	4707.9000	2489	2128	12798	11650
4016.9300	30	1070	163	7736	KAP.47		252724		1238728
4016.9900	26	1149	69	3976					
KAP.40		40417		205545	4801.0000	62624	222571	329117	1153573
					4802.4000	1050	5007	4063	19300
4101.1000	37	1046	176	4097	4802.5200	2400	16023	16293	101765
4101.2100	477	10093	2368	50560	4802.6000	17298	78699	97646	437011
4102.1000	155	2500	1622	35732	4803.0009	1567	11406	7216	53286
4102.2100	-	-	69	1376	4804.1100	4401	15964	19182	67639
4104.1010	-	-	245	1503	4804.1900	3842	18518	16226	79585
4104.1020	27	5003	106	18748	4804.2100	5370	25030	17192	79019
4104.2200	-	-	114	2448	4804.3100	362	1725	1060	5079
4104.3110	53	8396	260	41230	4804.3900	1580	12290	6169	47083
4104.3990	18	305	18	305	4804.4100	49	402	120	995
4105.2010	0	541	2	1288	4804.4200	240	1864	1281	10598
KAP.41		28435		159615	4804.5100	127	995	740	5810
					4804.5200	335	3037	1259	11507
4202.1109 S	4063	426	19687	1084	4805.1000	4898	13481	27351	78546
4202.2200 S	4897	355	16066	1178	4805.3000	1202	9012	5876	44093
4202.9900 S	2363	347	55785	1559	4805.6000	2114	9644	10500	50208
4203.1001 S	407	308	1910	1746	4805.7000	60	153	677	2029
4203.1005 S	685	855	3017	2428	4805.8000	749	2933	7371	22546
4203.1009 S	272	244	1488	576	4806.2000	1868	19842	12299	127995

TABELL 11 (FORTS.). UTFØRSEL. VIKTIGERE VARER GRUPPERT ETTER DET HARMONISERTE SYSTEM (HS)
 EXPORTS OF PRINCIPAL COMMODITIES ACCORDING TO THE HARMONIZED SYSTEM (HS)

VARENR.	1990				VARENR.	1990			
	MAI	JANUAR-MAI	1990	JANUAR-MAI		MAI	1990	JANUAR-MAI	1990
	MENGDE	VERDI	MENGDE	VERDI		MENGDE	VERDI	MENGDE	VERDI
	TONN	1000 KR.	TONN	1000 KR.		TONN	1000 KR.	TONN	1000 KR.
4807.9900	189	664	903	3263	KAP.56				
4808.1000	45	295	221	1423			25802		91705
4810.1100	36	218	134	897				4	1861
4810.1200	3	23	968	6102	5701.1000	-	-	16	1000
4810.2900	1464	8700	6879	41578	5703.9000	3	194		4871
4810.3900	27	310	151	2321	KAP.57		419		
4810.9100	1562	9000	6417	37786	5811.0000	6	539	6	665
4811.1000	26	315	98	791	KAP.58		983		4317
4811.3100	875	6763	4734	36302					
4811.3900	733	6204	2086	19555	5902.1000	48	2195	220	10019
4811.4000	17	454	97	2125	5903.1099	76	3293	397	18089
4811.9005	23	124	134	1580	5903.2090	20	3225	195	26778
4814.3000	3	209	29	1711	5903.9090	18	858	72	2954
4817.1000	92	1824	503	10161	5905.0000	2	159	22	1152
4818.1000	342	2919	1434	11969	5909.0000	9	1255	28	3558
4818.2000	14	206	80	1436	5911.3200	4	4036	21	21706
4818.4000	254	5789	992	22671	KAP.59		15453		87040
4819.1000	189	2397	883	11607					
4819.2001	196	1703	979	8754	6001.1000	21	1496	92	6424
4819.2009	122	1592	650	8779	6001.2290	7	1011	39	4089
4819.3000	11	130	382	2798	6001.9200	13	996	81	6039
4819.4000	40	567	142	2502	KAP.60		3708		18275
4819.5099	671	9190	2781	38684					
4820.3000	56	833	357	5752	6103.3200 S	1430	243	2094	298
4820.9000	6	293	23	1230	6104.6200 S	5071	390	9786	766
4821.1000	30	1955	122	7597	6104.6300 S	2574	249	19127	1548
4823.7001	116	1380	529	6059	6108.2200 S	627	40	22618	1260
4823.7009	474	6727	2086	27547	6109.1000 S	25932	995	105522	3883
4823.9009	102	489	209	1158	6109.9010 S	6475	372	51938	3179
KAP.48		541479		2733990	6110.1000 S	6134	1470	25184	5821
					6110.2000 S	15232	1055	74455	6836
4901.1001	29	283	126	2004	6110.3000 S	1278	174	27858	2947
4901.1009	5	550	65	3405	6112.1100 S	1176	179	12045	1077
4901.9901	9	1990	151	5479	6113.0011 S	513	850	2374	4282
4901.9902	549	9959	2453	46735	6113.0019 S	318	93	1273	2105
4902.9000	22	342	81	1635	6114.3000 S	3	640	34	8137
4905.9100	1	297	3	677	6115.1190 S	45943	486	288901	3260
4905.9900	1	197	4	1470	6115.2030 P	55416	283	148677	789
4909.0000	2	150	16	1166	6115.9290 P	41157	320	290150	1999
4911.1090	21	1048	168	6059	6115.9320 P	1590	53	36426	1103
4911.9190	3	407	19	2595	6116.1091 P	16159	227	41320	575
4911.9909	36	1645	149	9761	6117.9090 S	1	361	5	1129
KAP.49		17316		83365	KAP.61		11060		65043
KAP.50		-		220	6201.1900 S	5050	518	8358	958
					6201.9300 S	4371	577	13446	1803
5101.1100	315	4157	893	12948	6202.9300 S	320	111	4226	1222
5101.1900	129	1762	376	5668	6203.1200 S	1662	537	4847	1707
5101.2100	35	712	193	4328	6203.1900 S	1653	258	5089	1726
5106.1000	15	994	101	6734	6203.3300 S	1094	167	6991	2229
5106.2000	14	858	82	4561	6203.3900 S	763	216	2786	577
5109.1001	1	86	18	1906	6203.4209 S	5209	516	24828	3085
5109.1002	3	390	28	3569	6203.4301 S	11225	215	13781	293
5109.9000	6	704	29	2997	6203.4309 S	2754	394	19216	3910
5111.1900	1	225	4	667	6203.4909 S	1947	595	4352	1105
5111.3000	13	1774	61	8593	6204.1300 S	675	208	2694	870
KAP.51		11736		53847	6204.3200 S	2214	394	8633	1421
					6204.3900 S	865	334	2817	713
5205.1100	50	762	251	3875	6204.5300 S	1430	202	4888	518
5205.1200	42	755	174	3127	6204.5900 S	2435	405	7593	2038
5207.1000	4	572	13	1717	6204.6209 S	7312	856	36775	3332
5207.9000	6	201	7	311	6204.6909 S	1689	264	3337	545
5208.1200	3	531	3	531	6206.3000 S	2314	261	14397	978
5208.5200	9	1238	29	4008	6206.4000 S	5585	604	15537	1294
5209.2900	3	204	42	2535	6208.9900 S	1717	228	1717	228
5209.3100	10	1087	25	2571	6210.1010 S	250	61	5371	4247
5209.3200	23	1173	134	6859	6210.4000 S	23004	2231	49422	7015
5209.3900	17	1934	101	9843	6211.3300 S	9544	1504	28381	4882
5209.5100	3	286	5	478	6215.9000 S	4286	308	6658	411
5209.5200	2	767	2	767	KAP.62		15795		64407
5211.3200	87	6045	352	24062					
KAP.52		16373		65788	6301.2000	1	219	4	564
					6302.2100	25	2393	107	10230
KAP.53		152		570	6303.9190	3	398	18	3141
					6304.9100	4	715	12	2441
5404.1000	3	263	4	306	6306.1200	2	333	10	1173
5406.1000	2	393	15	2434	6306.1900	1	283	1	558
5407.2000	5	223	17	583	6306.2201 S	483	627	1634	2096
5407.4200	23	2537	111	13129	6306.9990	1	225	4	1393
5407.7200	54	2346	274	12093	6307.2020	2	323	10	3051
5407.8200	14	690	17	934	6307.2090	7	1012	74	10067
KAP.54		6783		31493	6307.9090	2	174	8	1297
					6309.0000	113	647	393	1545
5511.1000	2	138	21	1465	KAP.63		8530		43861
5512.1910	2	239	17	1977					
5513.2900	4	207	5	394	6401.9190 P	112	17	3618	1133
KAP.55		1534		8323	6401.9290 P	10079	546	91569	4851
					6402.1190 P	743	146	6816	1279
5601.1010	92	6385	379	26012	6403.1900 P	5163	504	11971	1165
5601.2100	19	564	103	3319	6403.5900 P	8098	630	31269	2687
5602.9000	22	326	87	1536	6403.9900 P	13176	1424	74763	9121
5603.0000	342	5072	706	8784	6404.1100 P	943	159	13774	1058
5607.4100	5	145	70	1633	6404.1900 P	8728	185	31538	1671
5607.4900	62	1490	312	6788	6405.1010 P	2595	224	14556	1254
5607.5000	98	2204	370	8896	KAP.64		4543		29866
5607.9090	0	29	17	1711					
5608.1100	93	7642	237	18723	6506.1000 S	20439	1698	35999	2813
5608.1900	18	1358	117	9629	KAP.65		1829		3383
5608.9010	0	62	29	1655					
5608.9090	13	461	37	1952	KAP.66		70		148

TABELL 11 (FORTS.). UTFØRSEL. VIKTIGERE VARER GRUPPERT ETTER DET HARMONISERTE SYSTEM (HS)
 EXPORTS OF PRINCIPAL COMMODITIES ACCORDING TO THE HARMONIZED SYSTEM (HS)

VARENR.	1990				VARENR.	1990			
	MAI		JANUAR-MAI			MAI		JANUAR-MAI	
	MENGDE	VERDI	MENGDE	VERDI		MENGDE	VERDI	MENGDE	VERDI
	TONN	1000 KR.	TONN	1000 KR.		TONN	1000 KR.	TONN	1000 KR.
KAP.67		264		1163	7208.9000	170	430	402	1222
6801.0002	134	236	428	858	7209.1100	-	-	326	1543
6802.1000	58	956	91	1360	7209.1200	-	-	927	3863
6802.2900	55	340	216	1676	7209.1300	600	2407	959	3892
6802.9300	66	350	257	1677	7209.2300	63	280	757	3084
6802.9900	39	397	122	1219	7209.3200	53	212	92	418
6803.0000	469	1794	6494	18875	7209.4200	459	1812	1341	5061
6804.1091	7	175	121	2165	7210.1100	292	1256	601	2699
6804.2200	15	631	60	2420	7210.1200	5867	30626	35868	181378
6805.1000	13	262	59	1515	7210.3900	168	874	558	3057
6805.2000	133	2895	551	11336	7210.4100	2	13	179	1431
6806.1000	258	1612	1133	6438	7210.4900	350	1898	1525	7571
6807.1000	442	1808	1286	5464	7210.7000	59	278	520	2828
6807.9000	406	1649	1274	5317	7210.9000	72	632	130	958
6808.0000	298	499	2053	3848	7211.1100	480	933	2059	6030
6809.1100	13717	18789	52953	71202	7211.2200	169	795	716	3031
6809.1900	488	3477	2643	17493	7211.2900	19	76	242	1027
6810.2002	-	-	2862	1612	7211.3000	48	207	761	3082
6810.9102	5884	7752	38066	66344	7211.4100	538	2357	1822	7922
6810.9103	826	1706	4657	8193	7211.4900	-	-	874	3612
6810.9104	V 22750	7616	103973	37797	7212.1000	174	1015	1969	9567
6810.9105	1598	2914	8589	14746	7212.2100	-	-	888	4820
6810.9108	S 3613	4898	15132	24765	7212.2900	322	1834	1407	8038
6810.9901	S 240478	575	457344	1279	7212.3000	714	3887	1940	10788
6810.9902	172	256	191	275	7212.4000	94	613	559	2876
6815.2000	202	2710	1089	14392	7212.5000	31	170	430	1959
6815.9100	486	4024	1580	12996	7214.2020	15207	33874	44844	99516
KAP.68		69532		341411	7214.2090	2074	4339	11727	23042
6902.2000	37	115	548	2498	7214.4010	102	522	268	1377
6902.9000	549	893	2194	3667	7215.9090	6	585	10	620
6903.9000	142	4834	591	20198	7216.1090	8	35	659	3159
6904.9000	S 82794	802	419728	3774	7216.2190	48	217	448	1449
6910.1001	25	732	104	3087	7216.3190	58	235	229	930
6910.1002	3	66	47	1466	7216.3290	59	236	348	1422
6911.1000	61	2668	320	14868	7216.3390	13202	38529	48336	130033
6912.0090	3	215	4	257	7216.4090	165	576	2038	10226
6914.1000	4	218	19	1047	7216.5090	2553	9570	16521	63975
KAP.69		11099		54997	7216.9090	-	-	194	2120
7005.1000	15	252	87	1449	7217.1100	1298	4520	4144	15838
7005.2900	110	1372	622	5785	7217.1200	93	571	1359	8070
7007.1100	2	161	11	1148	7217.3900	30	421	118	1586
7007.1900	41	629	199	3272	7217.3900	17	293	42	644
7007.2100	135	3316	515	12213	7219.2400	4	280	39	1560
7007.2900	90	1172	406	5075	7222.3000	4	204	14	751
7008.0000	1053	12202	4757	52986	7222.4090	88	1541	878	13497
7009.9100	61	861	186	2103	KAP.72		470634		2349222
7010.9001	880	2969	2307	6489	7302.9000	59	472	156	1246
7010.9005	204	669	1685	5278	7304.1000	1	30	30	1371
7010.9009	426	960	1740	4167	7304.2010	1082	1548	3895	9016
7013.3110	1	359	4	781	7304.2090	1127	7771	2333	15664
7016.9090	6	895	6	916	7304.3910	28	279	168	1332
7019.1000	798	9131	4244	47110	7304.3990	43	542	225	2184
7019.3100	9	68	246	2741	7304.4110	1	44	14	1188
7019.3200	72	1543	196	4304	7304.4910	7	289	107	1350
7019.3900	11	270	69	1609	7304.4990	15	277	15	277
7019.9000	15	260	75	1454	7304.9010	-	-	88	1146
7020.0000	0	12	34	1180	7304.9090	19	339	266	1516
KAP.70		37989		163027	7305.1900	12	414	64	1469
7106.1000	TG 159	251	1405	2097	7305.9090	760	848	784	1146
7106.9100	TG 106	367	540	660	7306.2000	0	3	367	1547
7106.9200	TG 826	829	11431	12394	7306.3019	:	627	:	6849
7108.1200	TG 30	2342	208	17178	7306.3090	534	2579	3293	17520
7108.1300	TG 35	2083	115	7529	7306.4010	2	120	26	1453
7110.1100	TG 109	10962	417	43317	7306.6010	2	8126	:	44594
7110.1900	TG 61	6100	61	6109	7306.6090	:	3335	:	17014
7110.2100	TG 109	2726	957	26209	7306.9020	26	2427	97	5444
7110.3100	TG 3	1600	9	4363	7306.9090	21	837	109	3065
7112.1000	TG 5	295	56	3207	7307.1100	40	1017	252	6838
7112.2000	TG -	-	32	3137	7307.1909	:	312	:	1325
7112.9000	TG 1174	552	9544	13227	7307.2100	21	1078	64	4263
7113.1100	TG 190	820	699	2978	7307.2300	8	781	9	859
7113.1900	TG 5	252	28	3641	7307.2900	73	2101	235	8115
7114.1101	TG 120	811	615	3738	7307.9100	3	856	10	2177
7115.1000	TG 26	2328	46	3760	7307.9200	7	1501	59	4941
7116.1000	TG -	-	3	1486	7307.9300	4	212	7	462
KAP.71		32739		158186	7307.9900	14	1425	184	12099
7201.1000	7307	10351	23185	31773	7308.2000	82	1193	290	4979
7202.1100	6512	26686	25488	102352	7308.3009	102	3287	306	10276
7202.1900	9433	60805	53084	337040	7308.4000	395	3687	1522	15087
7202.2100	27636	126756	158814	685936	7308.9001	64	453	596	4285
7202.2900	654	8176	2664	32565	7308.9002	0	12	96	5241
7202.3000	14945	62538	80243	365053	7308.9005	10	219	19	468
7202.4900	-	-	3960	15763	7308.9007	111	1533	468	5280
7202.9900	1629	14137	6969	60774	7308.9008	1086	18426	7185	100223
7204.2100	288	1954	1383	7693	7309.0000	125	7645	484	17282
7204.4900	99	60	2411	1956	7310.1000	67	874	500	7134
7206.9000	47	339	113	478	7310.2900	120	1891	701	10663
7207.1200	-	-	1508	3164	7311.0090	80	933	271	3891
7208.1100	550	468	562	517	7312.1001	542	6404	1516	17493
7208.1300	219	1444	556	3585	7312.1002	55	904	328	4411
7208.3200	206	1089	1238	5454	7312.9000	28	655	67	1388
7208.3300	254	1114	696	2334	7314.2000	201	752	388	1474
7208.4200	431	1589	3412	13098	7315.3000	120	805	378	2538
7208.4300	427	1749	1726	7060	7315.2000	22	337	250	4261
7208.4500	48	224	133	684	7315.8900	76	1576	280	5562
					7318.1500	202	4147	1255	20782
					7318.1900	48	1252	126	4987
					7318.2900	9	578	18	1755

TABELL 11 (FORTS.). UTFØRSEL. VIKTIGERE VARER GRUPPERT ETTER DET HARMONISERTE SYSTEM (HS)
EXPORTS OF PRINCIPAL COMMODITIES ACCORDING TO THE HARMONIZED SYSTEM (HS)

VARENR.	1990				VARENR.	1990			
	MAI	1990	JANUAR-MAI	1990		MAI	1990	JANUAR-MAI	1990
	MENGDE	VERDI	MENGDE	VERDI		MENGDE	VERDI	MENGDE	VERDI
	TONN	1000 KR.	TONN	1000 KR.		TONN	1000 KR.	TONN	1000 KR.
7321.8300 S	1565	3081	7471	15226	8211.9201	0	94	21	2284
7321.9000	80	1386	616	7624	8211.9209	2	589	8	2624
7322.1100	-	-	16	1963	8211.9400	0	186	3	1588
7322.9000	44	3299	192	14756	8215.9911	2	374	10	1995
7323.1000	58	894	338	5473	KAP.82		13008		71530
7323.9100	8	343	28	808					
7323.9321	29	2188	157	11638	8301.4009	40	9403	155	34865
7324.1000	7	476	27	2728	8301.6000	13	1207	98	14614
7325.1000	1621	22043	6929	93131	8302.1001	84	3384	458	18482
7325.9900	62	2887	438	15851	8302.4100	49	3067	293	17178
7326.1900	5	234	16	1113	8302.4200	75	3308	397	16776
7326.2000	24	734	86	1380	8302.4900	18	848	229	10301
7326.9000	486	24593	3083	96885	8303.0000	137	4610	682	21361
KAP.73		167332		745469	8304.0000	33	2149	158	10809
					8306.2900	2	671	9	2361
7401.2000	599	2920	599	2920	8306.3000	1	302	4	1294
7402.0000	3483	11146	3483	11146	8310.0000	3	459	20	3119
7403.1100	3451	60075	17158	278703	8311.1000	8	169	73	1150
7404.0000	1093	8045	4238	34012	8311.2000	12	260	76	1575
7407.2190	156	2608	1038	16860	KAP.83		31086		160269
7408.1900	18	363	66	1751					
7412.2000	77	5518	423	29668	8403.9000	0	299	1	442
7418.2000	15	1685	63	6910	8405.1000 S	1	219	104	3415
7419.9900	138	6413	579	29585	8407.3200 S	1	20	44	1151
KAP.74		99107		415511	8407.9000 S	153	262	351	756
					8408.1002 S	4	215	93	3987
7502.1000	2825	165659	22996	1308289	8408.1003 S	2	208	19	883
7503.0000	12	334	43	780	8408.1005 S	2	1813	5	2420
7508.0000	-	-	75	1351	8408.1009 S	1	1957	20	40132
KAP.75		166059		1311286	8408.2000 S	23	58	121	1667
					8408.9000 S	8	249	50	2184
7601.1000	16746	187371	94355	1105700	8409.9100	39	3745	253	24414
7601.2000	53570	641096	236681	3015763	8409.9900	230	27947	1093	135677
7602.0000	2557	13502	14369	73279	8410.1300 S	-	-	3	9735
7604.1000	31	1621	231	9925	8410.9000	-	-	101	12584
7604.2900	1210	32280	7262	192744	8411.8110 S	-	-	1	1820
7605.1100	2504	29243	10868	130140	8411.8190 S	-	-	4	4000
7605.1900	10	182	112	2137	8411.9100	12	40652	49	184223
7605.2100	58	751	741	11418	8411.9910	-	-	1	2820
7605.2900	62	1150	207	4226	8411.9990	1	1475	6	12365
7606.1190	3513	51686	17154	262210	8412.1090 S	6	424	6	424
7606.1290	2740	54273	13752	267164	8412.2100 S	221	1476	787	4964
7606.9200	20	549	57	1587	8412.2900 S	84	2874	547	20146
7607.1900	24	255	67	1824	8412.9010	14	462	114	5849
7607.2000	69	2138	255	7966	8412.9090	3	259	31	5745
7608.1000	8	309	22	797	8413.1100 S	8	260	22	805
7608.2000	148	3206	986	21785	8413.1900 S	59	677	177	2485
7609.0000	3	289	13	1594	8413.5000 S	45	359	184	1339
7610.1001	5	597	26	1618	8413.6000 S	224	3082	858	9416
7610.1009	36	2550	108	9467	8413.7000 S	141	17606	887	91727
7610.9004	6	199	147	5356	8413.8100 S	210	2677	1305	15883
7610.9009	199	5572	631	25343	8413.9100	31	13570	180	63906
7612.1000	47	2206	249	12484	8414.1000 S	4	809	45	2822
7612.9003	23	861	73	2400	8414.3001 S	14	8938	16	9373
7612.9009	280	5872	1966	41659	8414.3009 S	25	558	79	1788
7614.1000	80	1316	583	9163	8414.4000 S	7	270	49	4129
7614.9000	1038	15119	3004	45793	8414.5100 S	310	274	1460	1050
7615.1001	40	1818	219	10532	8414.5900 S	481	2031	1849	7570
7615.2000	5	346	37	2426	8414.6000 S	427	364	1137	859
7616.1000	3	410	12	1158	8414.8001 S	41	1764	199	9773
7616.9000	579	15142	2632	81017	8414.8009 S	150	326	987	5245
KAP.76		1072111		5361739	8414.9000	20	6133	143	28269
					8415.1009 S	40	324	76	1052
7802.0000	722	1084	4174	5779	8415.8109 S	-	-	6	3201
KAP.78		1368		6972	8415.8209 S	31	405	46	1196
					8415.8300 S	29	124	141	1975
7901.1100	3544	38611	36564	363923	8415.9009	18	1594	202	10263
7901.1200	670	7542	7196	73817	8417.8000 S	6	2350	54	22520
7901.2000	495	6171	1882	21525	8417.9000	13	704	95	4309
7902.0000	77	390	248	1218	8418.5009 S	1050	5053	3842	18343
7903.1000	647	9594	3159	43362	8418.6101 S	-	-	2	2028
7903.9000	63	665	477	4536	8418.6109 S	13	428	137	1550
7907.9000	135	2743	867	16380	8418.6901 S	2	441	5	457
KAP.79		65736		525197	8418.6909 S	45	1905	186	3782
					8418.9909	278	10804	1355	54265
8004.0000	-	-	594	3922	8419.2000 S	20	173	445	2668
8007.0000	2	592	7	2579	8419.3900 S	1	3096	16	31589
KAP.80		592		6743	8419.5000 S	282	1717	1820	7099
					8419.8100 S	35	486	160	2046
8104.1100	:	41860	:	235753	8419.8900 S	100	263	413	4282
8104.1900	:	39998	:	155430	8419.9000	10	1034	134	13739
8104.9090	0	601	1	2250	8420.1000 S	-	-	3	2602
8105.1000	200	16240	859	88120	8421.2100 S	119	1000	604	5893
8107.1000	5	297	50	3311	8421.2900 S	61	205	1928	1588
KAP.81		99074		486612	8421.3900 S	187	13727	3102	61806
					8421.9110	1	547	6	3386
8201.1000 S	4419	155	37674	1667	8421.9900	18	2038	56	10246
8205.2000	4	2734	23	2134	8422.2000 S	-	-	11	2932
8205.5100	1	293	8	1862	8422.3009 S	10	754	57	6528
8205.5900	9	590	41	3099	8422.4000 S	31	8807	110	29135
8205.9000	17	271	20	687	8422.9000	16	1978	48	6799
8207.1101	6	1594	26	5910	8423.9000	1	266	1	716
8207.1109	19	995	170	8312	8424.1001 S	22	397	52	693
8207.3000	3	363	14	2210	8424.1009 S	421	326	2296	1117
8207.7000	0	88	2	1705	8424.2009 S	165	760	353	970
8207.8001	3	957	3	957	8424.8900 S	2666	8878	10531	31852
8207.8009	3	1519	25	8208	8424.9030	26	2662	82	9044
8207.9009	9	796	21	2997	8424.9090	41	2195	185	11071
8208.2000	15	1294	123	8587	8425.1109 S	33	1855	84	2265
8211.9100	2	356	10	1491	8425.1900 S	8	1202	30	5173

TABELL 11 (FORTS.). UTFØRSEL, VIKTIGERE VARER GRUPPERT ETTER DET HARMONISERTE SYSTEM (HS)
 EXPORTS OF PRINCIPAL COMMODITIES ACCORDING TO THE HARMONIZED SYSTEM (HS)

VARENØR.	1990				VARENØR.	1990					
	MAI	1990	JANUAR-MAI	1990		MAI	1990	JANUAR-MAI	1990		
	MENGDE	VERDI	MENGDE	VERDI		MENGDE	VERDI	MENGDE	VERDI		
	TONN	1000 KR.	TONN	1000 KR.		TONN	1000 KR.	TONN	1000 KR.		
8425.3100	S	278	1767	658	4925	8455.3000		3	321	31	1421
8425.3900	S	485	27504	1965	88754	8455.9000		22	275	44	577
8425.4900	S	73	546	191	1169	8456.1000	S	1	500	1	500
8426.1100	S	1	375	23	5265	8458.1900	S	4	1491	20	2031
8426.1210	S	1	1000	6	2828	8458.9900	S	-	-	12	2369
8426.1900	S	5	1012	36	18768	8459.1000	S	-	-	2	2006
8426.2000	S	2	726	33	8673	8459.3100	S	1	44	13	1741
8426.3000	S	8	15337	29	30442	8459.3900	S	19	2465	26	7511
8426.4100	S	1	750	5	1267	8460.1900	S	1	5	7	1314
8426.9100	S	1	146	12	1606	8460.3900	S	9	359	14	430
8426.9900	S	44	5852	117	43113	8460.9000	S	2	8	124	1163
8427.1010	S	5	394	25	2044	8462.1000	S	5	1067	17	5194
8427.1090	S	7	448	9	508	8462.2900	S	29	1009	50	1949
8427.2010	S	12	7699	69	42700	8462.3100	S	-	-	1	2280
8428.1009	S	1	500	34	2013	8462.3900	S	2	425	36	2065
8428.2000	S	37	1284	127	2131	8462.4100	S	-	-	1	1900
8428.3300	S	12	706	19	1037	8462.9100	S	1	175	9	1052
8428.3900	S	31	1686	100	6667	8462.9900	S	2	3626	26	8244
8428.6000	S	2	221	11	312	8463.1000	S	1	214	2	250
8428.9099	S	102	2318	230	37975	8463.3000	S	-	-	5	1186
8429.1100	S	4	318	23	7192	8464.1000	S	26	499	55	991
8429.1900	S	1	280	1	280	8464.9000	S	175	239	182	1518
8429.2000	S	4	398	28	6606	8465.9100	S	393	5486	2057	15685
8429.5101	S	4	1622	10	2961	8465.9200	S	6	471	32	2163
8429.5102	S	25	6145	130	25585	8465.9400	S	5	374	5	374
8429.5201	S	11	4077	92	29816	8465.9590	S	5	212	5	212
8429.5202	S	4	906	17	3407	8465.9900	S	19	172	87	1859
8429.5911	S	8	1351	58	12848	8466.1000	S	1	310	1	483
8429.5919	S	8	2992	68	21523	8466.9100	S	1	195	10	1619
8429.5990	S	3	417	33	3314	8466.9200	S	79	3739	288	14970
8430.2009	S	3	321	18	2102	8466.9400	S	25	482	32	2339
8430.3100	S	4	1356	18	9805	8467.8100	S	356	846	529	1237
8430.4100	S	4	1070	13	4510	8467.8909	S	65	842	121	1097
8430.4900	S	5	550	47	1945	8467.9100	S	3	347	11	1322
8430.5000	S	-	-	3	1161	8467.9200	S	1	572	4	1809
8430.6900	S	4	5318	17	23534	8468.9000	S	1	293	5	1139
8431.1000	S	108	10961	421	43801	8470.2900	S	212	262	732	269
8431.2010	S	39	1415	203	7732	8470.3000	S	1	310	5	316
8431.3190	S	41	2036	236	10701	8470.9002	S	143	5872	658	23703
8431.3990	S	300	9055	642	37389	8471.2000	S	322	4739	1185	65466
8431.4120	S	11	1735	155	12340	8471.9100	S	6486	89394	12137	303826
8431.4190	S	25	1903	130	8137	8471.9201	S	561	2319	852	3751
8431.4300	S	60	5972	1524	110289	8471.9202	S	185	1437	345	4075
8431.4920	S	152	4359	681	22090	8471.9203	S	986	4428	1068	6092
8431.4930	S	45	3623	312	19073	8471.9209	S	3669	12625	14511	48309
8431.4990	S	10	3128	80	7257	8471.9300	S	11906	35794	50679	165699
8432.1000	S	988	26860	5709	157255	8471.9900	S	61588	18998	67995	79091
8432.2902	S	374	980	8452	20678	8472.9010	S	6	239	19	1517
8432.2909	S	54	486	528	3048	8472.9020	S	22	698	103	2517
8432.3001	S	7	160	154	3720	8472.9090	S	68	191	205	1433
8432.8000	S	31	243	127	2133	8473.1000	S	6	97	8	1118
8432.9000	S	500	10277	2954	62796	8473.2900	S	3	1059	15	5471
8433.1100	S	11429	18336	62774	104939	8473.3000	S	72	60412	189	194642
8433.2000	S	5	2747	6	2781	8473.4000	S	1	245	10	4185
8433.3009	S	375	9344	2340	65674	8474.2001	S	4	2833	14	8952
8433.4000	S	43	2245	83	4150	8474.3900	S	10	1948	32	6705
8433.5100	S	3	366	10	1206	8474.8000	S	3	62	15	1612
8433.5300	S	8	1209	47	2224	8474.9090	S	45	1063	290	8124
8433.5900	S	50	1118	91	2997	8476.1100	S	34	230	95	659
8433.9010	S	16	569	95	4776	8477.1000	S	1	1100	3	3238
8433.9090	S	197	4706	731	17015	8477.8000	S	1	104	18	5101
8434.2000	S	2	471	19	4639	8477.9000	S	1	322	13	2777
8434.9010	S	5	323	37	2972	8479.1090	S	2	1816	15	4696
8434.9020	S	2	781	7	2197	8479.3000	S	-	-	9	3378
8436.8000	S	6	2977	55	5239	8479.8100	S	5	4748	21	11932
8436.9900	S	1	85	41	1910	8479.8200	S	13	265	55	1402
8438.5000	S	3	43	32	2931	8479.8901	S	53	8520	206	36404
8438.6000	S	4	20	11	1375	8479.8909	S	613	18573	2734	127162
8438.8001	S	4	4815	33	10812	8479.9090	S	81	7437	802	45576
8438.8005	S	22	15534	102	52409	8480.4100	S	3	461	4	775
8438.8009	S	157	926	169	3166	8480.6000	S	-	-	8	2777
8438.9000	S	15	2772	172	11156	8480.7100	S	9	4054	24	9652
8439.1000	S	9	9148	30	31294	8480.7900	S	2	140	29	4553
8439.2000	S	-	-	1	1800	8481.1091	S	1	350	4	1160
8439.9100	S	418	24442	686	47788	8481.2010	S	8	1349	25	3996
8439.9900	S	79	5581	597	30408	8481.2091	S	33	4190	90	13398
8440.1090	S	1	23	6	1717	8481.2092	S	6	950	54	6439
8441.1000	S	11	731	33	1701	8481.2099	S	1	355	9	1673
8441.3000	S	1	416	6	2508	8481.3010	S	55	4007	248	17017
8441.4000	S	1	2000	1	2000	8481.3091	S	1	675	4	1772
8441.8000	S	9	8153	206	15451	8481.3099	S	0	73	5	1785
8441.9000	S	6	1066	52	6291	8481.4091	S	0	178	3	1745
8442.1000	S	2	971	6	1702	8481.4092	S	0	49	28	1596
8443.1100	S	-	-	11	2579	8481.4099	S	5	192	13	1807
8443.1200	S	1	294	13	2929	8481.8091	S	1	281	13	2700
8443.1900	S	8	2580	51	9686	8481.8092	S	22	3045	32	3999
8443.2900	S	-	-	12	1482	8481.8093	S	1	163	11	1608
8443.5000	S	4	90	25	1419	8481.8094	S	2	255	3	657
8443.9010	S	1	284	2	2006	8481.9090	S	24	1673	84	8849
8443.9090	S	8	405	30	2370	8482.1000	S	2	431	16	2284
8445.1100	S	1	1030	1	1030	8482.3000	S	1	233	3	655
8446.2100	S	6	2429	20	7659	8483.1090	S	21	2011	45	4578
8448.4900	S	0	90	2	1386	8483.3000	S	13	1989	65	9179
8449.0000	S	36	7371	124	26023	8483.4001	S	19	2083	85	10315
8451.4000	S	1	224	2	314	8483.4009	S	3	750	19	3277
8451.9000	S	20	2497	22	3151	8483.5010	S	2	116	19	1045
8452.2100	S	4	739	141	2046	8483.6000	S	2	470	7	1562
8452.2900	S	16	247	229	1598	8483.9000	S	35	2262	59	6116
8452.9000	S	1	497	9	1700	8484.9000	S	6	781	11	2296
8454.3000	S	-	-	8	1666	8485.1000	S	30	2646	152	15515

TABELL 11 (FORTS.). UTFØRSEL. VIKTIGERE VARER GRUPPERT ETTER DET HARMONISERTE SYSTEM (HS)
 EXPORTS OF PRINCIPAL COMMODITIES ACCORDING TO THE HARMONIZED SYSTEM (HS)

VARENR.	1990				VARENR.	1990			
	MAI		JANUAR-MAI			MAI		JANUAR-MAI	
	MENGDE	VERDI	MENGDE	VERDI		MENGDE	VERDI	MENGDE	VERDI
	TONN	1000 KR.	TONN	1000 KR.		TONN	1000 KR.	TONN	1000 KR.
8485.9010	1	904	3	3799	8529.1010	24	3094	71	10016
8485.9090	9	3289	69	16358	8529.1090	5	1760	21	5153
KAP.84		907221		4120919	8529.9010	5	3229	39	28334
					8529.9091	0	5	4	1429
8501.1000 S	352	537	1520	2796	8529.9095	21	1697	79	6545
8501.3101 S	63	271	1455	3047	8529.9096	2	12592	6	44865
8501.3400 S	-	-	3	1406	8529.9099	14	1228	77	6433
8501.5109 S	33	366	131	830	8531.1000	7	5920	30	22357
8501.5309 S	45	333	145	1156	8531.2000	6	5829	14	13578
8501.6100 S	25	1888	115	9521	8531.8000	2	1275	7	4134
8501.6200 S	15	366	59	1482	8531.9000	5	3095	21	14621
8501.6300 S	9	407	45	1869	8533.4000	0	152	2	1985
8501.6400 S	1	80	10	10824	8534.0000	0	1362	1	3528
8502.1200 S	1	174	7	7442	8535.1000	9	827	31	2915
8502.3000 S	58	367	142	913	8535.3000	185	19058	742	74692
8503.0000	5	1747	59	9444	8535.9000	1	1565	9	6608
8504.2100 S	1	5	43	7254	8536.3009	36	3295	223	19771
8504.2200 S	21	2051	121	11084	8536.4909	1	1341	3	3161
8504.2300 S	-	-	18	29194	8536.5091	14	1025	78	12756
8504.3100 S	2858	534	13704	2784	8536.5092	0	202	3	1976
8504.3400 S	4	6771	34	39522	8536.6109	1	217	5	1100
8504.4001 S	2142741	11661	2345336	60468	8536.6900	37	2365	214	24207
8504.4009 S	4877	5911	22551	22929	8536.9001	1	87	7	1100
8504.9010	73	1408	292	11264	8536.9002	1	159	8	2512
8504.9020	0	465	1	1601	8536.9009	4	1014	27	5633
8504.9090	0	271	11	2826	8537.1000	6	2976	70	31082
8505.9000	0	267	2	1512	8537.2000	2	1470	5	4551
8506.2009	0	248	1	945	8538.1000	2	1130	21	3509
8507.1000	540	7780	2958	41924	8538.9010	5	266	5	268
8507.2000	42	863	408	13530	8538.9090	15	3248	102	19459
8507.9009	0	23	6	1039	8539.2200	15	1043	37	2987
8508.2001 S	2532	1417	13744	7826	8539.3900	2	437	13	1932
8508.8009 S	1363	211	1448	576	8541.4001 S	25	91	774	1628
8508.9000	38	2748	212	14835	8541.5000 S	2061	784	196729	2071
8509.1000 S	1806	775	2604	1650	8541.9010	-	-	0	1064
8509.9000	3	200	10	963	8541.9090	0	955	2	1472
8511.4000 S	963	182	2925	1220	8542.1100 S	159737	535	869349	7291
8511.5000 S	273	137	1433	1016	8542.1900 S	70837	2829	429919	7158
8512.2000	7	912	11	2449	8542.2000 S	1492	131	39118	3206
8513.9000	0	324	1	1486	8543.8001 S	1961	1719	3759	3100
8514.3090 S	2	580	22	936	8543.8002 S	2	11	3545	3401
8514.9010	15	3237	1074	62373	8543.8009 S	54	3917	807	14443
8515.1900 S	15	7093	55	17256	8543.9000	0	263	2	1084
8515.3900 S	583	2387	1859	8882	8544.1100	45	1662	102	3639
8515.8000 S	5	370	45	1360	8544.1900	19	962	36	1712
8515.9000	4	810	27	4843	8544.2000	11	572	50	3325
8516.1001 S	204	392	1049	2387	8544.3000	12	3411	70	19549
8516.1002 S	6125	1192	49534	9461	8544.4100	1	390	42	6249
8516.2901 S	35614	11446	224884	74096	8544.4901	-	-	5	1478
8516.2902 S	137	52	5544	1453	8544.4902	9	472	20	1001
8516.2909 S	7144	1285	54924	8702	8544.4903	3	271	4	323
8516.5000 S	27	63	977	1006	8544.4904	-	-	227	5523
8516.6001 S	1727	1700	4736	4536	8544.4909	41	3917	103	11015
8516.6002 S	3771	6802	15208	29480	8544.5100	7	1537	35	6377
8516.6003 S	712	1188	4481	6892	8544.5901	63	2811	907	44198
8516.6005 S	496	492	1869	1865	8544.5902	11	1190	30	2643
8516.8000 S	59750	1183	308063	5901	8544.5903	5	222	178	4763
8516.9009	84	2728	375	14853	8544.5904	9	488	93	5238
8517.1010 S	6871	6767	37113	38267	8544.5905	25	771	111	5978
8517.1090 S	2210	1520	15461	6901	8544.6002	7	201	15	491
8517.2000 S	52	1381	179	4881	8544.6009	11	232	739	14175
8517.3010 S	788	2724	1825	10205	8544.7000	1	1135	8	3019
8517.3092 S	140	2074	843	24220	8545.1901	2212	821	4296	2175
8517.4000 S	1667	7494	11093	83319	8546.1000	27	580	226	5373
8517.8101 S	21	186	542	3628	8546.2001	20	799	190	6567
8517.8109 S	13	21	55	1643	8548.0000	0	35	20	1610
8517.8200 S	-	-	146	2481	KAP.85		328251		1845328
8517.9010	5	4998	22	27891	8601.1000 S	-	-	3	1850
8517.9090	13	20797	75	106875	8602.1000 S	-	-	3	2000
8518.1000 S	5	9	6813	7181	8604.0000 S	1	2837	7	2845
8518.2100 S	10478	2705	49844	12489	8609.0001	-	-	560	23590
8518.2200 S	623	165	4252	1211	8609.0009	107	7081	751	44521
8518.2900 S	31530	2552	159967	12447	KAP.86		10041		75230
8518.3000 S	160	260	1060	520	8701.9001 S	9	740	12	1694
8518.4000 S	116	536	219	1060	8701.9002 S	6	250	8	495
8518.5000 S	111	543	1369	3282	8701.9004 S	1	20	10	1637
8519.9100 S	880	3958	5413	22551	8701.9005 S	-	-	6	3619
8520.2000 S	130	207	131	208	8701.9009 S	3	146	32	2115
8520.9000 S	43	87	5393	1447	8702.1002 S	1	600	12	7901
8521.1001 S	8	95	2398	4668	8703.2201 S	10	340	11	368
8522.9000	0	363	1	1084	8703.2301 S	2	134	55	3161
8523.1302 S	2447	220	10167	440	8703.2305 S	3	706	6	862
8524.1000	3	512	18	1602	8703.2401 S	3	725	4	1120
8524.2100 S	10081	146	101152	1082	8703.3105 S	2	402	2	402
8524.9001 S	1010342	9261	1880417	15334	8704.1000 S	19	12767	215	155851
8524.9009	18	10115	29	54544	8704.2101 S	7	89	28	1700
8525.1001 S	192	1338	766	4618	8704.2102 S	1	650	8	2327
8525.1002 S	6	587	7	818	8704.2109 S	6	68	42	1286
8525.2001 S	306	2581	1449	12642	8704.2201 S	20	2592	81	22353
8525.2009 S	134	9725	952	90806	8704.2202 S	1	99	13	3493
8525.3001 S	7	60	109	2775	8704.2209 S	19	1526	118	13599
8526.1000 S	6	247	29	1439	8704.2301 S	5	2048	23	5677
8526.9100 S	69	8989	216	36355	8704.2302 S	21	5487	26	7935
8527.1900 S	131	3965	370	7040	8704.2309 S	13	3130	54	13911
8527.3909 S	36	310	107	652	8704.3102 S	4	112	21	1136
8528.1010 S	163	405	1151	2455	8704.3209 S	7	32	29	1471
8528.1092 S	65	141	1475	2332	8705.1000 S	4	1962	30	19205
8528.1093 S	310	845	388	1080	8705.2000 S	-	-	15	5456
8528.1094 S	14	72	2436	4561					
8528.1099 S	5	178	424	1758					

TABELL 11 (FORTS.). UTFØRSEL. VIKTIGERE VARER GRUPPERT ETTER DET HARMONISERTE SYSTEM (HS)
 EXPORTS OF PRINCIPAL COMMODITIES ACCORDING TO THE HARMONIZED SYSTEM (HS)

VARENR.	1990				VARENR.	1990					
	MAI	JANUAR-MAI	MAI	JANUAR-MAI		MAI	JANUAR-MAI	MAI	JANUAR-MAI		
	MENGDE	VERDI	MENGDE	VERDI		MENGDE	VERDI	MENGDE	VERDI		
	TONN	1000 KR.	TONN	1000 KR.		TONN	1000 KR.	TONN	1000 KR.		
8705.3000	S	-	-	2	2233	9018.9000	21	9663	78	36968	
8705.4000	S	2	170	6	1499	9019.2000	22	5985	110	30955	
8705.9000	S	15	3472	35	13793	9021.1100	0	72	0	4122	
8706.0091	S	-	-	5	1911	9021.1900	0	257	1	358	
8706.0099	S	-	-	14	2893	9021.9000	0	338	1	599	
8707.9090	S	8	1298	23	2096	9022.2901	S	2444	719	19847	
8708.1000	S	659	35849	3723	194899	9022.2909	0	238	0	295	
8708.2100	S	7	613	32	2967	9022.9000	1	1122	4	4319	
8708.2910	S	1	115	13	1021	9023.0000	52	11579	306	64330	
8708.2990	S	107	4754	480	22050	9024.8000	2	1160	7	2602	
8708.3190	S	159	6750	817	37418	9025.1910	S	24	580	176	1525
8708.4090	S	32	1431	191	10022	9025.9000	3	2273	12	9211	
8708.7010	S	57	3288	279	16385	9026.1010	S	280	1140	635	11698
8708.7090	S	631	22683	3515	128476	9026.1090	S	21	2650	584	5773
8708.9190	S	4	181	23	1135	9026.2010	S	68	1508	459	11386
8708.9390	S	23	3754	141	22893	9026.2090	S	5673	1588	29475	7631
8708.9490	S	31	4816	195	27272	9026.8010	S	4009	1847	16048	3383
8708.9910	S	41	1617	322	10713	9026.9000	4	2758	16	16525	
8708.9990	S	371	19809	1737	94946	9027.1010	S	11	109	85	1692
8709.1900	S	5	137	52	5722	9027.1090	S	4	203	23	573
8709.9000	S	3	225	68	794	9027.2010	S	2	650	19	1231
8710.0000	S	2	6068	3	10561	9027.5010	S	1	48	5	1053
8711.3000	S	24	339	29	416	9027.8010	S	77	1527	368	6299
8711.4000	S	28	740	106	2642	9027.8090	S	19	126	363	1395
8711.5000	S	76	2551	537	17380	9027.9000	0	574	4	4147	
8712.0000	S	5153	6793	27157	35009	9028.9000	0	433	1	845	
8714.9100	S	17	1059	88	5210	9029.1010	S	65	510	332	2129
8714.9200	S	3	230	16	1195	9029.1090	S	313	240	1636	809
8714.9900	S	12	911	111	6857	9029.2020	S	49	324	165	384
8716.1000	S	8	745	65	6105	9029.2090	S	45	316	70	336
8716.3900	S	72	4792	272	20581	9030.3900	S	38	188	236	3050
8716.4000	S	51	3505	237	9999	9030.8900	S	13	597	19	1096
8716.8001	S	5507	1279	78983	17964	9031.4000	S	3	308	101	467
8716.9000	S	10	742	65	4117	9031.8010	S	45	1500	427	10639
KAP.87			175022		1033192	9031.8090	S	140	981	461	4410
						9031.9000	S	1	1201	4	5184
8802.1100	S	1	3734	1	3734	9032.1010	S	4018	871	34351	4954
8802.1200	S	-	-	2	47738	9032.8910	S	997	18336	4344	60880
8802.2000	S	2	330	3	630	9032.8990	S	298	252	1547	1790
8802.4000	S	1	128500	3	362904	9032.9000	16	6718	32	30549	
8803.3000	S	0	2018	3	12848	9033.0000	4	1534	18	21477	
8803.9000	S	0	738	4	12736	KAP.90		141104		664402	
KAP.88			135395		441088	9101.1100	S	49	840	753	2969
8901.1001	B	350	41646	1264	129589	9101.2100	S	1	49	99	3078
8901.1002	B	385	1705	5024	62427	9102.2100	S	52	834	168	3345
8901.2002	B	-	-	15107	298258	9107.0000	S	5108	502	26973	2872
8901.2004	B	21897	165611	191154	737979	KAP.91		2549		15516	
8901.3001	B	-	-	19968	520000	KAP.92		283		2401	
8901.9002	B	141356	289344	330592	794790	9305.9010	0	587	34	4462	
8901.9004	B	5202	12932	86078	523239	9306.3000	23	1722	771	92279	
8902.0001	B	-	-	6467	320766	9306.9000	13	49430	43	174400	
8902.0002	B	2303	52000	2800	58300	KAP.93		51998		272501	
8903.9101	S	1	12	10	2048	9401.2008	1	98	27	3493	
8903.9102	S	3	755	8	2310	9401.3009	60	5020	314	29165	
8903.9201	S	237	68739	845	244368	9401.5000	9	417	91	2068	
8903.9202	S	3	876	8	2196	9401.6103	2	159	33	3457	
8903.9901	S	514	6292	2424	20174	9401.6104	184	21307	1123	129961	
8903.9902	S	28	1554	108	6987	9401.6105	2	305	4	445	
8903.9904	S	131	419	407	1418	9401.6106	50	4404	182	15558	
8903.9905	S	22	211	143	1292	9401.6108	23	2698	68	6767	
8903.9909	S	1	21	20	1158	9401.6901	8	224	62	2065	
8905.2000	S	-	-	1	316286	9401.6902	6	372	51	3805	
8906.0001	S	15	5860	74	35807	9401.7109	19	1602	175	18304	
8906.0009	S	1	590	5	5639	9401.8009	1	80	18	1803	
8907.1001	S	3	35	21	3801	9401.9009	145	6646	647	30031	
8907.1009	S	5	400	7	450	9402.1000	4	895	20	3801	
8907.9001	S	76	2620	484	16332	9402.9000	13	1091	29	5241	
8907.9009	S	271	620	584	6376	9403.1002	35	719	189	4088	
8908.0000	S	-	-	2	3692	9403.1009	12	605	206	8934	
KAP.89			652243		4115730	9403.2001	612	6058	2832	27359	
9001.1000	S	1	1101	46	8912	9403.2009	44	2603	172	9023	
9005.8000	S	1	38	28	1287	9403.3000	41	2333	148	8171	
9006.5910	S	100	317	106	337	9403.4000	67	1454	286	6560	
9008.3001	S	44	284	109	487	9403.5000	38	1406	194	5804	
9009.1200	S	40	482	360	2101	9403.6001	94	635	250	1923	
9009.2100	S	31	241	66	1384	9403.6002	5	180	85	3013	
9009.2200	S	13	316	32	814	9403.6003	44	1575	229	8031	
9009.9000	S	5	2730	27	9988	9403.6009	220	7815	1106	39230	
9010.9000	S	0	153	2	1557	9403.8000	4	178	40	2065	
9011.9000	S	0	220	0	300	9403.9000	68	1668	313	9981	
9013.2000	S	0	26	1	1445	9404.1000	71	577	343	2642	
9014.1010	S	3	72	30	2597	9404.2109	181	3826	935	17082	
9014.8010	S	47	3002	307	13028	9404.2900	6	430	46	2551	
9014.8020	S	16	3250	53	15853	9404.3000	S	10626	3218	33250	
9014.8030	S	7	6000	31	34996	9404.9004	12	862	188	13418	
9014.8090	S	0	595	2	6466	9404.9006	7	752	26	2568	
9014.9010	S	6	4806	15	14442	9405.1000	281	16352	1354	81976	
9014.9090	S	2	5490	6	16056	9405.2000	64	7855	307	37539	
9015.1010	S	76	2620	666	12568	9405.4000	74	8465	397	40266	
9015.8010	S	0	273	7	7616	9405.6000	47	4687	116	12262	
9015.8090	S	2	3137	12	13704	9405.9200	4	330	11	1267	
9015.9090	S	-	-	2	2218	9405.9900	69	4310	343	20276	
9017.1001	S	1	345	10	7674	9406.0010	106	3187	626	17837	
9017.1009	S	1	437	233	675	9406.0021	764	11849	2051	29654	
9017.9000	S	0	290	3	3062	9406.0029	1117	19642	8468	98470	
9018.1900	S	8	17448	26	77261	9406.0099	908	20188	2346	49386	
9018.2000	S	1	60	10	1355						
9018.3900	S	1	354	2	781						

TABELL 11 (FORTS.). UTFØRSEL. VIKTIGERE VARER GRUPPERT ETTER DET HARMONISERTE SYSTEM (HS)
 EXPORTS OF PRINCIPAL COMMODITIES ACCORDING TO THE HARMONIZED SYSTEM (HS)

VARENDR.	1990				VARENDR.	1990			
	MAI		JANUAR-MAI			MAI		JANUAR-MAI	
	MENGDE	VERDI	MENGDE	VERDI		MENGDE	VERDI	MENGDE	VERDI
	TONN	1000 KR.	TONN	1000 KR.		TONN	1000 KR.	TONN	1000 KR.
KAP.94		179804		834593					
9503.4900	4	341	8	1030					
9503.9000	5	293	28	1671					
9506.1100 P	77	40	7676	2879					
9506.1200	0	8	7	1384					
9506.1901 P	10219	225	30014	1017					
9506.9100	54	3830	244	18400					
9506.9909	10	866	69	4213					
9507.9000	4	854	30	5184					
KAP.95		17211		94150					
9603.1000	7	296	67	2931					
9603.2100	94	13152	486	68210					
9603.2900	10	366	12	521					
9603.4000	2	215	12	944					
9607.1100	2	135	5	1202					
9610.0000	15	315	20	601					
9612.1000 S	4646	367	13077	1070					
9617.0000	3	58	48	5901					
KAP.96		15389		85917					
9701.1000	1	7212	5	105527					
9702.0000	0	1176	1	14156					
9703.0000	0	6762	21	9080					
9704.0000	0	152	2	1839					
9706.0000	1	400	5	4617					
KAP.97		15830		136471					

TABELL 12. SAMHANDELEN MED DE ENKELTE LAND. MILL. KR IMPORTS AND EXPORTS BY COUNTRY. MILLION KRONER

	INNFORSEL - OPPRINNELSESLAND IMPORTS - COUNTRY OF ORIGIN				UTFORSEL - BESTEMMELSESLAND EXPORTS - COUNTRY OF DESTINATION			
	MAI		JANUAR-MAI		MAI		JANUAR-MAI	
	1989	1990	1989	1990	1989	1990	1989	1990
I A L T	12 441,9	17 021,2	63 051,0	72 954,0	16 057,5	15 459,8	76 396,9	79 464,4
EUROPA	8 244,3	11 962,0	44 459,1	50 390,9	13 017,9	12 703,1	63 808,9	65 565,7
AD ANDORRA	-	-	-	-	-	-	0,1	0,2
AL ALBANIA	0,0	0,0	0,0	0,3	-	0,2	-	0,9
AT ØSTERRIKE	107,6	117,5	575,2	678,9	66,5	67,2	455,6	354,3
BE BELGIA	273,2	356,2	1 490,7	1 620,6	399,6	218,4	1 767,0	1 694,8
BG BULGARIA	0,9	110,3	3,7	113,5	2,4	0,6	4,8	11,3
CH SVEITS	186,7	216,6	1 001,0	988,2	124,1	132,4	663,0	599,4
CS TSJEKKOSLOVAKIA	20,9	31,1	118,8	136,2	22,6	18,9	66,8	82,2
DD TYSKLAND (DDR)	68,8	51,9	358,2	264,9	23,5	20,0	105,2	74,5
DE TYSKLAND (BRD)	1 503,1	2 906,4	8 420,7	10 090,4	1 439,5	1 686,6	8 437,2	9 245,4
DK DANMARK	771,2	984,3	4 321,2	4 678,3	595,6	930,5	3 826,1	3 802,3
ES SPANIA	118,1	224,8	629,2	825,6	116,6	127,2	707,1	709,9
FI FINLAND	406,2	590,2	2 019,0	2 342,9	313,9	461,5	1 594,6	1 833,5
FO FÆRØYENE	1,6	1,8	77,9	5,8	34,4	16,6	217,6	233,3
FR FRANKRIKE	395,3	495,8	2 063,6	2 576,4	1 520,0	1 239,5	6 956,2	6 897,2
GB STORBRIT. OG N.-IRL.	1 023,1	1 553,3	5 062,9	5 917,6	4 533,9	3 802,8	20 745,8	19 692,2
GI GIBRALTAR	-	-	-	-	0,0	0,0	76,0	53,2
GR HELLAS	138,0	33,6	685,0	223,9	85,8	87,9	205,2	217,7
HU UNGARN	11,8	15,0	55,4	65,6	6,3	3,4	33,5	27,5
IE IRLAND	99,7	115,9	631,2	612,0	42,1	42,3	189,2	231,1
IS ISLAND	11,7	12,4	120,6	86,4	48,6	57,9	270,7	222,1
IT ITALIA	333,4	445,9	1 956,1	2 216,5	383,6	365,5	1 747,0	1 959,4
LI LIECHTENSTEIN	0,0	0,0	0,5	0,3	1,9	1,0	15,2	4,3
LU LUXEMBOURG	13,1	21,6	68,0	78,6	8,8	13,4	46,8	42,5
MC MONACO	0,7	1,5	1,3	5,0	0,4	0,1	2,6	2,3
MT MALTA	0,3	137,9	56,0	312,0	0,2	1,7	4,9	189,5
NL NEDERLAND	502,3	772,1	2 353,3	3 028,7	1 103,3	892,7	5 247,5	5 930,9
PL POLEN	38,5	42,7	169,7	206,9	22,3	24,1	193,2	132,4
PT PORTUGAL	95,3	158,3	985,8	764,0	96,0	236,1	532,8	751,5
RO ROMANIA	18,2	8,3	146,3	60,2	0,8	1,8	2,1	15,3
SE SVERIGE	1 952,5	2 331,9	10 045,4	11 334,0	1 862,0	2 087,7	9 057,5	9 800,6
SM SAN MARINO	-	-	-	-	-	-	0,0	-
SU SOVJETUNIONEN(1)	124,9	178,9	902,4	883,0	125,7	120,4	470,6	544,2
TR TYRKIA	11,9	19,8	66,8	163,7	11,9	27,8	52,5	103,3
VA VAIKANSTATEN	-	-	-	-	-	-	-	-
YU JUGOSLAVIA	15,6	26,0	73,2	110,7	25,8	16,9	114,5	106,4
AFRIKA	251,7	388,3	2 244,6	3 914,8	386,7	107,6	1 054,0	1 400,2
AO ANGOLA	-	-	0,1	-	8,0	0,8	17,3	6,5
BF BURKINA FASO	-	-	-	-	-	2,2	0,0	2,4
BI BURUNDI	-	-	0,0	-	0,7	0,0	1,1	0,2
BJ BENIN	-	-	-	-	0,0	0,4	0,2	1,6
BW BOTSWANA	60,3	39,7	502,8	242,8	13,6	1,2	51,2	6,0
CF SENTRALAFRIK. REPUB.	-	0,0	-	0,0	-	1,6	-	1,6
CG KONGO	0,0	1,0	0,2	17,5	0,2	1,4	14,5	17,5
CI ELFENBEINSKYSTEN	1,5	0,2	2,7	1,7	1,4	1,0	6,7	7,7
CM KAMERUN	-	-	0,8	0,1	0,8	2,5	12,7	7,1
CV KAPP VERDE	-	-	-	-	-	-	0,0	0,2
DJ DJIBOUTI	-	-	-	-	-	-	-	1,0
DZ ALGERIE	-	-	-	7,6	6,1	2,0	39,9	3,2
EG EGYPT	0,9	2,2	8,2	13,5	3,1	13,7	43,6	45,2
EH VEST-SAHARA	-	-	-	-	-	-	0,0	-
ET ETIOPIA	0,5	0,0	0,5	0,2	4,4	2,8	9,9	23,6
GA GABON	16,8	21,0	46,8	128,2	1,1	2,9	10,1	11,5
GH GHANA	5,4	15,4	13,3	21,9	3,8	4,9	8,7	17,8
GM GAMBIA	-	-	-	-	1,2	0,7	9,6	7,0
GN GUINEA	-	35,8	26,8	65,1	1,0	1,2	2,2	2,2
GQ EKVATORIAL-GUINEA	-	-	-	-	-	-	-	-
GW GUINEA-BISSAU	-	-	-	-	-	-	0,4	0,0
IO CHAGOSØYENE	-	0,1	-	0,1	-	-	-	0,1
KE KENYA	3,3	1,9	11,7	9,7	4,4	1,4	11,1	20,2
KM KOMORENE	-	-	-	-	-	0,0	0,2	0,0
LR LIBERIA	77,6	251,3	1 280,9	3 057,0	315,0	42,6	576,5	984,1
LS LESOTHO	0,1	0,2	0,1	0,6	-	-	0,2	0,1
LY LIBYA	19,5	-	43,0	0,0	3,0	0,1	10,1	6,1
MA MAROKKO	41,4	7,1	162,5	122,2	2,5	3,8	91,1	16,2
MG MADAGASKAR	0,0	0,2	0,3	0,7	1,4	0,0	1,6	0,4
ML MALI	0,0	0,0	0,0	0,2	0,0	0,2	0,9	1,4
MR MAURETANIA	-	-	-	0,0	0,2	-	0,3	2,1
MU MAURITIUS	1,1	0,9	6,7	104,4	0,1	0,2	0,4	0,4
MW MALAWI	0,1	-	0,3	-	-	1,7	0,8	2,7
MZ MOSAMBIK	-	0,0	0,0	0,0	0,2	0,3	12,0	13,7
NA NAMIBIA	0,2	-	0,3	0,0	0,3	-	0,4	0,0
NE NIGER	-	-	-	-	0,3	-	1,8	0,1
NG NIGERIA	-	0,0	0,0	0,3	2,0	6,3	22,8	26,5
RE REUNION	-	-	0,0	0,0	0,1	1,0	0,6	3,7
RW RWANDA	0,0	-	0,0	0,0	-	-	0,5	-
SC SEYCHELLENE	-	-	-	-	0,0	0,0	0,1	0,0
SD SUDAN	1,0	0,8	2,7	1,8	1,1	0,2	10,7	2,1
SH ST. HELENA	-	-	-	-	-	-	0,0	-
SL SIERRA LEONE	-	-	0,9	0,5	0,2	0,0	0,4	0,1
SN SENEGAL	0,0	-	0,0	-	1,2	0,1	2,2	2,3
SO SOMALIA	-	-	0,0	-	-	-	0,6	2,0
ST SAO TOME OG PRINCIPE	-	-	-	-	-	-	-	4,4
SZ SWAZILAND	0,2	0,4	0,3	0,6	-	-	-	-
TD TCHAD	-	-	0,0	0,0	-	-	-	0,9
TG TOGO	0,0	-	0,1	0,1	0,3	0,4	2,1	57,6
TN TUNISIA	0,7	2,4	8,0	14,8	2,5	3,6	15,6	11,9
TZ TANZANIA	0,3	1,1	2,8	2,7	2,3	2,2	26,9	35,5
UG UGANDA	0,4	-	1,3	-	-	0,1	2,9	1,1
ZA SØR-AFRIKA	19,3	4,9	113,2	88,7	0,1	2,0	0,4	3,1
ZM ZAMBIA	0,0	0,1	0,2	0,2	1,4	0,6	11,3	10,2

(1) MEDREGNET UKRAINA OG HVITERUSSLAND.

TABELL 12. SAMHANDELEN MED DE ENKELTE LAND. MILL. KR IMPORTS AND EXPORTS BY COUNTRY. MILLION KRONER (FORTS.)

	INNFØRSEL - OPPRINNELSESLAND IMPORTS - COUNTRY OF ORIGIN				UTFØRSEL - BESTEMMELSESLAND EXPORTS - COUNTRY OF DESTINATION			
	MAI		JANUAR-MAI		MAI		JANUAR-MAI	
	1989	1990	1989	1990	1989	1990	1989	1990
ZR ZAIRE	-	0,0	-	0,1	1,4	0,8	16,6	17,3
ZW ZIMBABWE	1,1	1,4	7,1	11,4	0,8	0,5	5,1	11,5
ASIA	1 623,5	1 554,6	7 501,5	7 007,1	869,7	813,6	3 249,3	3 871,0
AE ARABISKE EMIRATER	1,1	2,8	5,1	132,5	21,6	23,2	115,2	111,0
AF AFGHANISTAN	0,1	0,3	1,5	1,6	5,4	0,0	5,4	0,3
BD BANGLADESH	4,2	7,5	23,0	32,2	0,2	0,2	1,3	2,1
BH BAHRAIN	-	0,9	-	4,0	3,1	3,7	9,1	13,1
BN BRUNEI	-	0,0	-	0,0	-	0,0	1,4	0,0
BT BHUTAN	-	-	-	-	-	0,1	-	1,2
BU BURMA	0,1	0,3	0,2	0,9	0,1	-	0,2	2,1
CN KINA	54,9	81,2	566,0	409,3	309,3	171,1	435,1	370,3
CY KYPROS	367,3	1,5	1 369,5	269,6	2,8	4,7	113,9	239,0
HK HONG KONG	154,2	72,9	626,1	614,7	41,4	24,6	192,9	138,0
ID INDONESIA	7,0	11,0	36,5	67,4	20,2	9,7	45,1	38,5
IL ISRAEL	39,5	41,7	147,7	176,6	5,1	6,3	148,5	149,5
IN INDIA	19,0	33,8	89,6	133,7	17,3	15,1	88,1	59,7
IQ IRAK	-	-	0,1	-	0,3	5,6	3,2	30,6
IR IRAN	1,6	1,4	7,7	9,4	5,4	15,3	35,1	60,3
JO JORDAN	8,4	-	10,3	1,7	0,2	0,6	2,5	2,4
JP JAPAN	597,8	850,8	2 419,5	3 452,4	258,2	306,5	1 353,1	1 394,5
KH KAMPUCHEA	-	-	-	-	-	-	-	-
KP KOREA, DEN DEM. FOLKER	-	0,2	3,5	2,7	-	-	5,6	15,9
KR KOREA, REPUBLIKKEN	52,8	68,7	583,4	357,3	37,2	32,4	152,2	144,5
KW KUWAIT	0,0	0,1	81,5	0,1	1,9	1,5	19,1	19,4
LA LAOS	-	0,4	-	1,4	-	-	0,0	5,7
LB LIBANON	0,0	-	0,3	0,1	0,2	1,0	4,0	3,7
LK SRI LANKA	2,2	1,4	10,2	11,8	4,3	2,4	9,8	14,0
MN MONGOLIA	0,0	-	0,0	-	-	-	0,5	0,2
MO MACAO	1,0	1,2	12,0	10,5	0,2	0,4	1,1	1,8
MV MALDIVENE	-	-	-	0,0	-	-	0,0	0,1
MY MALAYSIA	16,4	19,3	91,5	90,5	6,4	8,5	34,2	51,1
NP NEPAL	0,2	0,9	1,2	2,7	-	0,1	0,6	1,2
NT NØYTRALSONE	-	-	-	-	-	-	-	-
OM OMAN	0,0	-	0,0	0,2	1,6	0,9	7,7	6,8
PH FILIPPINENE	5,3	6,3	30,8	30,8	1,7	2,2	11,5	53,8
PK PAKISTAN	16,6	21,6	84,6	95,1	7,7	6,6	31,9	57,4
QA QATAR	0,0	-	0,0	0,0	1,2	1,3	4,9	7,7
SA SAUDI-ARABIA	18,5	8,3	80,5	23,9	5,5	9,3	63,4	46,4
SG SINGAPORE	137,6	200,8	665,2	459,3	47,8	95,1	166,7	524,0
SY SYRIA	0,0	0,0	0,4	0,3	0,7	1,7	5,9	6,8
TH THAILAND	22,1	23,7	113,4	132,7	40,7	38,4	104,0	135,4
TP ØST-TIMOR	-	-	0,6	-	-	-	-	-
TW TAIWAN	95,7	95,0	439,5	480,0	22,0	25,1	71,3	162,1
VN VIETNAM	0,0	0,5	0,1	1,5	-	-	0,6	0,2
YD YEMEN, DET DEMOKRAT.	-	-	-	-	-	0,0	0,2	0,1
YE YEMEN, DEN ARAB. REP.	-	-	-	-	0,0	-	4,0	0,2
NORD - AMERIKA	1 976,0	2 704,6	7 325,0	10 075,9	1 617,3	1 608,8	7 509,0	7 737,2
AG ANTIGUA OG BARBUDA	-	-	4,5	0,0	0,3	-	1,5	2,1
AI ANGUILLA	-	-	-	-	-	-	-	-
AN ANTILLENNE (NL)	25,3	-	25,3	185,8	1,1	0,4	4,7	8,1
BB BARBADOS	-	-	0,2	0,1	1,5	1,6	4,5	4,5
BM BERMUDA	-	-	115,4	112,1	0,2	0,2	0,8	172,7
BS BAHAMAS	178,3	0,1	286,8	604,4	4,2	47,4	16,3	160,2
BZ BELIZE	-	-	-	-	0,2	-	0,2	-
CA CANADA	449,2	450,6	1 460,6	1 780,6	234,6	414,9	1 462,7	1 495,8
CR COSTA RICA	6,4	6,6	30,1	34,4	0,1	0,3	0,5	0,8
CU CUBA	0,0	0,0	0,3	0,1	0,5	0,9	5,0	2,6
DM DOMINICA	-	-	-	-	0,1	0,3	1,2	1,0
DO DEN DOMINIK. REPUB.	-	-	0,1	0,1	5,2	0,1	16,8	3,4
GD GRENADA	0,0	-	0,0	-	0,1	0,2	1,1	0,8
GL GRØNLAND	2,5	3,4	13,3	9,5	4,1	1,1	180,0	4,4
GP GUADELOUPE	-	-	0,0	-	1,2	1,2	8,0	8,4
GT GUATEMALA	4,4	1,8	9,1	8,8	0,2	15,6	42,7	19,5
HN HONDURAS	1,7	3,5	9,0	13,6	0,1	0,2	0,5	0,6
HT HAITI	0,0	0,0	0,1	0,1	1,0	1,2	5,3	6,8
JM JAMAICA	22,1	69,5	22,6	343,4	1,0	4,6	22,2	16,7
KN ST. KITTS-NEVIS	-	-	-	-	0,2	0,4	2,3	1,2
KY CAYMANØYENE	-	82,4	4,1	82,4	-	-	0,2	520,0
LC ST. LUCIA	-	-	-	-	0,0	0,4	2,4	1,7
MQ MARTINIQUE	-	-	0,0	0,0	2,1	3,1	13,1	19,0
MS MONTSERRAT	-	-	-	-	-	-	0,1	0,0
MX MEXICO	2,2	8,0	26,3	15,3	7,3	12,3	59,1	49,8
NI NICARAGUA	0,7	0,0	1,0	0,3	0,4	0,3	10,4	2,3
PA PANAMA	479,4	171,7	1 064,5	1 087,0	12,8	37,2	83,9	157,0
PM ST. PIERRE, MIQUELON	-	-	-	-	-	-	0,7	-
PR PUERTO RICO	0,1	0,2	1,8	1,5	28,6	7,7	169,8	145,7
SV EL SALVADOR	-	-	-	0,4	0,2	5,8	15,8	5,9
TC TURKS- OG CAICOSØYER	-	-	-	-	-	-	-	-
TT TRINIDAD OG TOBAGO	8,6	4,0	20,4	13,4	-	0,3	4,3	3,3
US U S A	795,1	1 902,9	4 229,4	5 777,2	1 308,7	1 050,7	5 371,3	4 921,4
VC ST. VINCENT/GRENADINE	-	0,0	-	5,4	-	0,1	0,5	1,0
VG JOMFRUØYENE (GB)	-	-	-	-	-	0,0	0,0	0,2
VI JOMFRUØYENE (US)	-	-	0,1	-	0,5	0,2	1,1	0,5
SØR - AMERIKA	281,8	364,6	1 321,0	1 372,3	87,6	181,9	432,9	564,0
AR ARGENTINA	19,4	31,7	100,5	75,3	3,9	38,4	16,4	50,2
BO BOLIVIA	-	0,0	0,0	0,0	0,0	0,1	0,2	0,2
BR BRASIL	92,1	113,6	383,3	292,4	31,7	30,3	202,2	228,6
CL CHILE	20,9	39,3	100,4	71,8	19,4	7,2	105,5	54,4
CO COLOMBIA	13,6	22,8	108,5	102,7	1,2	7,8	20,6	31,0
EC ECUADOR	0,2	0,3	2,0	1,5	0,5	0,1	2,5	1,3
FK FALKLANDSØYENE	-	-	-	0,0	-	-	0,0	1,3

TABELL 12. SAMHANDELEN MED DE ENKELTE LAND. MILL. KR IMPORTS AND EXPORTS BY COUNTRY. MILLION KRONER (FORTS.)

	INNFØRSEL - OPPRINNELSES LAND IMPORTS - COUNTRY OF ORIGIN				UTFØRSEL - BESTEMMELSES LAND EXPORTS - COUNTRY OF DESTINATION			
	MAI		JANUAR-MAI		MAI		JANUAR-MAI	
	1989	1990	1989	1990	1989	1990	1989	1990
GF FRANSK GUYANA	-	-	-	-	0,3	-	0,7	1,0
GY GUYANA	-	0,7	-	0,7	-	0,0	0,0	0,2
PE PERU	0,6	1,3	6,3	8,0	3,0	0,9	14,5	12,7
PY PARAGUAY	-	-	0,0	0,1	-	-	0,0	0,2
SR SURINAM	127,2	152,5	400,7	728,5	0,2	0,3	2,7	1,7
UY URUGUAY	0,8	1,0	2,1	3,3	0,1	65,1	2,9	66,7
VE VENEZUELA	7,0	1,4	217,0	88,0	27,2	31,7	64,7	114,5
OCEANIA	64,6	47,1	199,8	193,0	78,3	44,9	342,8	326,3
AS AMERIKANSK SAMOA	-	-	-	-	-	-	-	0,0
AU AUSTRALIA	61,8	44,5	176,1	171,8	71,5	39,7	295,4	288,9
CC KOKOSØYENE	-	-	-	-	-	-	-	-
CK COOKØYENE	-	-	-	-	-	-	-	-
CT KANTON/ENDERBURIØYER(1)	-	-	-	-	-	-	-	-
CX CHRISTMASØYA	-	-	-	-	-	-	-	-
FJ FIJI	-	-	-	-	0,0	1,0	0,3	1,0
FM MICRONESIA	-	-	-	-	-	-	-	-
GU GUAM	-	-	-	-	-	-	-	-
HM HEARD/MC.DONALD ØYER	-	-	-	-	-	-	-	-
JT JOHNSTONØYA(2)	-	-	-	-	-	-	-	-
KI KIRIBATI	-	-	-	-	-	-	-	-
MH MARSHALLØYENE	-	-	-	-	-	-	-	-
MI MIDWAYØYENE(2)	-	-	-	-	-	-	-	-
MP NORDRE MARIANENE	-	-	-	-	-	-	-	-
NC NY CALEDONIA	-	-	-	-	0,6	0,3	1,5	1,0
NF NORFOLKØYA	-	-	-	-	-	-	-	-
NR NAURU	-	-	-	-	-	-	-	-
NU NIUE	-	-	-	-	-	-	-	-
NZ NEW ZEALAND	2,9	2,6	13,4	16,4	5,4	3,6	31,6	32,1
PF FRANSK POLYNESIA	-	-	-	-	-	0,2	0,4	0,8
PG PAPUA - NY GUINEA	-	0,0	10,3	3,1	0,5	0,1	13,3	2,4
PN PITCAIRN	-	-	0,0	-	-	-	-	-
PW PALAU	-	-	-	-	-	-	-	-
SB SALOMONØYENE	-	-	-	-	0,0	-	0,0	-
TF FRANSKE SØRLIGE TER.	-	-	-	-	-	-	0,1	-
TK TOKELAU	-	-	-	-	-	-	-	-
TO TONGA	-	-	-	-	-	-	-	-
TV TUVALU	-	-	-	-	-	-	-	-
UM USA SMÅ U.FORL. ØYER	-	-	-	-	0,1	-	0,1	-
VU VANUATU	-	-	-	-	-	-	0,1	0,0
WF WALLIS/FUTUNAØYENE	-	-	-	-	0,0	-	0,0	-
WK WAKEØYA(2)	-	-	-	-	-	-	-	-
WS SAMOA	-	-	-	1,6	-	-	-	-
ZZ INT. ORGANISASJONER	-	-	-	-	-	-	-	-

(1) SAMMEN MED KIRIBATI I 1990. (2) SAMMEN MED U S A'S MINDRE UTENFORLIGGENDE ØYER I 1990.

LANDOMRÅDER, SE TABELL 13.

NORDEN - DANMARK, FÆRØYENE, FINLAND, ISLAND OG SVERIGE.
 EFTA - FINLAND, ISLAND, SVERIGE, SVEITS MED LIECHTENSTEIN OG ØSTERRIKE.
 E F - DANMARK, BELGIA, LUXEMBOURG, FRANKRIKE MED ANDORRA OG MONACO, HELLAS, IRLAND,
 ITALIA MED SAN MARINO OG VATIKANSTATEN, NEDERLAND, PORTUGAL, SPANIA,
 STORBRIANNIA OG FORBUNDSREPUBLIKKEN TYSKLAND (BRD).
 COMECON, EUROPEISKE - BULGARIA, POLEN, ROMANIA, SOVJETUNIONEN, TSJEKKOSLOVAKIA,
 DEN TYSKE DEMOKRATISKE REPUBLIKK (DDR) OG UNGARN.
 UTVIKLINGS LAND - JUGOSLAVIA OG MALTA, AFRIKA UNNTATT SØR-AFRIKA, ASIA UNNTATT JAPAN, NORD-OG SØR-AMERIKA
 UNNTATT U S A, CANADA OG GRØNLAND, OCEANIA UNNTATT AUSTRALIA OG NEW ZEALAND.

REGIONAL GROUPS OF COUNTRIES, SEE TABLE 13.

NORDIC COUNTRIES - DENMARK, THE FAEROES, FINLAND, ICELAND AND SWEDEN.
 EFTA - FINLAND, ICELAND, SWEDEN, SWITZERLAND INCL. LIECHTENSTEIN AND AUSTRIA.
 E C - DENMARK, BELGIUM, LUXEMBOURG, FRANCE INCL. ANDORRA AND MONACO, GREECE, IRELAND, ITALY INCL.
 SAN MARINO AND VATICAN CITY STATE, UNITED KINGDOM AND THE FEDERAL REPUBLIC OF GERMANY (FRG).
 COMECON, EUROPEAN - BULGARIA, POLAND, ROMANIA, SOVJET UNION, CZECHOSLOVAKIA,
 THE GERMAN DEMOCRATIC REPUBLIC (GDR) AND HUNGARY.
 DEVELOPING, COUNTRIES - YUGOSLAVIA AND MALTA, AFRICA EXCLUDING SOUTH AFRICA, ASIA EXCLUDING JAPAN,
 NORTH-AND SOUTH AMERICA EXCLUDING U S A, CANADA AND GREENLAND,
 OCEANIA EXCLUDING AUSTRALIA AND NEW ZEALAND.

TABELL 13. SAMHANDELEN MED DE VIKTIGSTE LAND. HOVERGRUPPER ETTER SITC. JANUAR-MAI 1990. MILL. KR
 TRADE WITH PRINCIPAL COUNTRIES BY DIVISIONS OF THE SITC. JANUARY-MAY 1990. MILLION KRONER

GRUPPE	NORDEN		EFTA		EF		COMECON		UTVIKLINGS- LAND	
	INNF.	UTF.	INNF.	UTF.	INNF.	UTF.	INNF.	UTF.	INNF.	UTF.
I ALT	18447.5	15891.8	15430.6	12814.2	32637.5	51177.4	1730.3	887.4	11687.5	5908.5
0 MATVARER OG LEVENDE DYR	926.3	1489.7	487.4	941.3	1639.6	2759.5	96.1	152.1	710.1	381.9
00 LEVENDE DYR(UNNT.DE I H.GR 03)	4.3	4.0	1.4	3.2	5.8	1.1	0.0	0.4	-	-
01 KJØTT OG KJØTTVARER	22.1	7.0	11.6	5.7	12.7	8.5	-	18.8	4.5	6.2
02 MEIERIVARER OG EGG	28.9	35.8	3.4	46.3	49.2	25.8	0.0	97.7	0.0	16.4
03 FISK OG FISKEVARER	120.0	1139.1	37.8	646.7	103.0	2609.6	65.6	33.4	21.0	344.2
04 KORN OG KORNVARER	257.6	36.0	172.0	26.4	249.2	21.3	2.6	0.3	12.6	8.8
05 FRUKT OG GRØNNSAKER	41.6	18.4	30.1	18.1	488.8	6.8	25.8	0.6	396.9	0.1
06 SUKKER, SUKKERVARER OG HONNING	174.4	22.0	40.6	19.0	232.4	3.9	0.3	0.3	10.2	0.0
07 KAFFE, TE OG KRYDDERIER	103.2	33.1	107.6	17.6	161.0	17.2	0.5	0.1	233.6	0.0
08 FORSTØFFER FOR DYR, UNNT. KORN	91.4	151.5	32.8	117.2	201.0	55.1	1.4	0.1	26.2	0.0
09 FORSKJELLIGE MATVARER	83.0	42.8	50.0	41.2	136.4	10.0	-	0.3	5.0	6.1
1 DRIKKEVARER OG TOBAKK	82.0	35.9	97.0	29.2	230.2	16.1	3.0	0.2	21.3	0.8
11 DRIKKEVARER	21.0	9.1	12.2	6.1	193.1	11.3	2.5	0.2	3.8	0.7
12 TOBAKK OG TOBAKKSVARER	61.0	26.8	84.8	23.1	37.1	4.8	0.5	0.0	17.5	0.1
2 RÅVARER, IKKE SPISELIGE, UNNTATT BRENSLSSTOFFER	1133.4	914.8	965.3	646.4	975.8	2471.7	468.8	195.5	1768.9	43.1
21 HUDER OG SKINN, RÅ	58.2	237.6	16.5	38.7	55.9	270.1	0.0	0.6	0.1	9.0
22 OLJEFRØ OG OLJEHOLDIGE FRUKTER	9.5	0.1	8.2	0.1	7.9	0.0	0.8	-	4.5	-
23 RÅGUMMT, OGSÅ SYNT. OG REGEN.	4.3	0.4	3.8	0.1	20.0	1.8	5.1	-	4.5	-
24 TØMMER, TRELAST OG KORK	591.4	198.0	565.8	190.9	67.0	428.9	30.5	2.6	88.1	1.2
25 PAPIRMASSE OG PAPIRAV FALL	159.3	212.6	158.7	180.8	13.5	893.3	1.1	148.3	-	12.5
26 TEKSTILFIBRER OG AVFALL	9.3	2.1	11.3	1.4	34.7	22.7	0.0	0.5	2.2	1.3
27 RÅ GJØDNINGSTOFFER OG RÅ MINERALER, I.E.N.	81.0	54.5	71.7	35.1	247.1	426.3	70.2	13.1	78.6	11.7
28 MALMER OG AVFALL AV METALL ...	128.7	196.7	120.3	187.2	282.3	420.8	354.8	30.3	1542.0	4.5
29 ANIMALSKE OG VEGETAB. RÅVARER	91.6	12.8	9.0	12.3	247.4	7.8	6.3	0.0	49.0	2.9
3 BRENSLSSTOFFER, SMØREOLJER. 32 KULL, KOKS OG BRIKETTER	1154.6	4145.7	849.7	3312.1	1528.5	27242.1	167.1	37.0	60.0	175.2
33 MINERALOLJE OG -PRODUKTER	13.3	0.7	14.8	0.4	321.8	27.3	31.3	-	9.1	3.2
34 GASS	1116.8	3720.1	813.2	3004.7	928.0	20869.1	135.7	37.0	50.8	171.9
35 ELEKTRISK STRØM	8.8	110.9	6.3	110.1	278.4	6228.5	-	-	-	-
4 DYRE- OG PLANTEFETT, -OLJE OG VOKS	15.7	314.0	15.4	196.9	0.3	117.1	-	-	-	-
41 DYREFETT OG -OLJER	64.4	38.5	52.4	31.4	50.2	70.8	7.5	16.5	13.0	29.2
42 PLANTEFETT OG -OLJER	41.4	12.8	36.9	5.4	17.3	43.8	7.5	0.1	0.0	1.2
43 BEARBEIDDE DYRE- OG PLANTEFETT	14.3	10.3	8.4	10.3	14.1	0.1	-	0.0	13.0	0.0
5 KJEMISKE PRODUKTER, I.E.N. .	8.7	15.4	7.2	15.7	18.7	26.9	-	16.3	0.1	28.0
51 ORGANISKE KJEMISKE PRODUKTER	1712.2	1894.7	1505.0	1385.5	3680.2	3064.6	171.6	88.2	97.0	775.9
52 UORGANISKE KJEMISKE PRODUKTER	85.1	100.4	91.8	100.6	540.4	440.0	14.7	18.2	21.5	140.3
53 FARGE- OG GARVESTOFFER	145.7	99.9	143.5	74.1	240.9	576.8	92.9	27.7	35.0	63.0
54 MEDISINSKE OG FARMASØYTISKE PRODUKTER	166.3	152.6	164.1	105.6	293.4	145.4	1.4	4.4	2.0	20.6
55 FLYKTIGE OLJER, PARFYME M.V. .	357.7	137.0	340.2	136.5	574.6	124.0	0.5	15.7	4.8	29.6
56 KUNSTGJØDSEL	210.1	53.5	127.1	42.9	512.1	55.9	0.2	9.5	1.3	33.5
57 PLASTRÅSTOFFER	78.7	420.7	76.4	192.2	140.0	495.3	30.9	0.7	12.4	327.7
58 PLAST, HALVFABRIKATA	223.7	605.7	233.1	438.3	484.2	885.0	26.3	7.6	9.6	105.2
59 KJEMISKE PRODUKTER, I.E.N.	269.0	190.8	173.4	161.0	395.3	123.3	1.3	1.9	5.1	1.7
6 BEARBEIDDE VARER I.E.N.	175.9	135.9	155.4	134.3	499.5	218.8	3.5	2.5	5.1	54.3
61 LÆR, LÆRVARER OG BEREDTE PELSSKINN	4882.7	3229.1	4486.0	2969.2	6018.5	10222.1	272.9	120.9	489.2	675.3
62 GUMMIVARER	23.6	8.0	18.3	6.0	74.1	18.0	0.5	1.5	7.7	1.4
63 VARER AV TRE OG KORK, UNNTATT MØBLER	169.7	80.6	163.3	83.1	353.6	107.3	9.2	0.0	39.3	6.6
64 PAPIR OG PAPP OG VARER DERAV .	385.4	270.2	332.2	260.2	129.7	151.1	11.6	1.3	40.9	2.2
65 TEKSTILGARN, -STOFFER OG -VARER	1348.2	359.3	1270.8	265.7	484.2	1935.4	4.1	47.7	12.0	236.7
66 VARER AV IKKE-MET. MINERALER .	336.7	200.9	266.9	160.5	939.5	225.2	29.9	6.7	171.7	21.2
67 JERN OG STÅL	346.3	395.8	289.9	370.0	591.2	122.7	32.5	3.4	23.1	27.2
68 METALLER, UNNT. JERN OG STÅL .	929.0	585.7	912.4	480.4	1803.9	1556.9	64.2	27.6	13.4	127.5
69 VARER AV METALLER, I.E.N.	313.0	732.1	352.6	814.5	463.2	5706.8	103.2	30.6	79.7	195.8
7 MASKINER OG TRANSPORTMIDLER .	1030.8	598.6	879.7	528.7	1179.3	398.5	17.8	2.0	101.4	56.6
71 KRAFTMASKINER OG -UTSTYR	4922.7	2897.7	4553.7	2428.5	12303.5	4155.7	409.7	235.6	7129.6	3695.0
72 MASKINER FOR SPES. INDUSTRIER	256.2	68.9	245.6	47.5	603.6	182.7	15.7	5.9	6.1	117.7
73 METALLBEARBEIDINGSMASKINER ...	903.5	534.6	798.3	490.4	1398.5	635.1	24.8	27.6	18.0	113.3
74 INDUSTRIMASK. OG -UTSTYR I.E.N	70.3	28.8	72.5	27.0	202.6	38.8	8.5	8.8	3.1	3.7
75 KONTORMASKINER OG AUTOMATISK DATABASEHANDLINGSUTSTYR	1097.8	397.6	934.3	292.9	2033.0	581.4	10.9	34.3	18.6	250.4
76 TELEKOM.APPARATER OG -UTSTYR .	229.8	258.4	210.5	132.9	1233.6	615.2	0.7	45.7	237.9	59.5
77 ELEKTR. MASKINER OG APPARATER	420.1	192.7	371.0	189.1	561.5	262.5	1.2	11.7	159.5	115.7
78 KJØRETØYER FOR VEG	659.2	489.6	721.2	459.9	1959.0	398.0	33.7	2.8	143.7	117.4
79 ANDRE TRANSPORTMIDLER, INKL. SKIP	1086.5	584.7	1012.1	533.1	1938.5	406.9	7.2	2.6	55.7	50.9
80 SKIP OG BÅTER NYBYGDE	199.3	342.4	188.1	255.8	2373.2	1035.0	307.1	96.1	6487.1	2866.4
81 PREFERABRIKERT BYGNING; SANITÆR-, VARME- OG LYSUTSTYR	43.2	141.6	43.2	30.3	698.6	662.4	306.0	88.6	6472.2	2500.7
82 MØBLER OG DELER	21.1	117.7	21.1	7.0	178.6	42.8	109.2	83.3	-	726.5
83 REISEEFFEKTER, VESKER O.L. .	22.2	24.0	22.2	23.4	519.9	619.5	196.8	5.2	6472.2	1774.2
84 KLÆR OG TILBEHØR TIL KLÆR ...	-	-	-	-	-	-	-	-	-	316.3
85 FOTTØY	3549.6	1235.7	2415.3	1061.3	6194.0	1155.3	133.6	41.0	1398.2	127.5
86 VITENSKAP. OG TEKN. INSTRUM. 87 FOTOGR. OG OPTISKE ARTIKLER	238.4	291.8	204.4	278.3	182.7	102.5	3.3	6.9	9.6	16.2
88 FOTOGR. OG OPTISKE ARTIKLER	939.4	231.9	522.8	186.7	720.6	170.7	44.3	1.9	50.1	5.6
89 FORSKJ. FERDIGE VARER I.E.N.	18.0	5.8	14.5	2.6	58.1	4.7	3.6	0.0	84.7	0.1
9 VARER IKKE GRUPP. ETTER ART	693.4	88.2	334.2	73.3	2125.5	63.7	32.8	2.2	762.1	2.3
85 FOTTØY	76.7	26.4	64.6	22.6	385.5	6.3	13.3	0.3	214.9	0.0
87 VITENSKAP. OG TEKN. INSTRUM.	262.3	106.3	239.6	95.2	579.5	238.7	2.7	17.8	13.9	54.0
88 FOTOGR. OG OPTISKE ARTIKLER	38.8	16.1	67.5	16.2	299.2	23.8	0.9	0.2	42.6	3.8
89 FORSKJ. FERDIGE VARER I.E.N.	1282.8	469.2	967.7	386.4	1842.9	544.8	32.8	11.7	220.3	45.5

LANDOMRÅDER, SE FOREGÅENDE SIDE.

REGIONAL GROUPS OF COUNTRIES,
SEE PREVIOUS PAGE.

TABELL 13. SAMHANDELEN MED DE VIKTIGSTE LAND. HOVEDGRUPPER ETTER SITC. JANUAR-MAI 1990. MILL. KR
(FORTS.) TRADE WITH PRINCIPAL COUNTRIES BY DIVISIONS OF THE SITC. JANUARY-MAY 1990. MILLION KRONER

GRUPPE	DANMARK		FINLAND		ISLAND		SVERIGE		BELGIA		FRANKRIKE		HELLAS	
	INNF.	UTF.	INNF.	UTF.	INNF.	UTF.	INNF.	UTF.	INNF.	UTF.	INNF.	UTF.	INNF.	UTF.
I ALT	4678.3	3802.3	2342.9	1833.5	86.4	222.1	11334.0	9800.6	1620.6	1694.8	2576.4	6897.2	223.9	217.7
0	509.5	666.4	34.3	116.9	14.8	34.7	363.0	663.7	81.1	59.3	104.8	544.4	7.8	4.0
00	2.8	0.9	0.0	0.0	0.1	-	1.3	3.2	0.1	-	0.3	-	-	-
01	10.4	1.3	0.0	0.2	0.1	-	11.5	5.4	0.0	0.1	0.2	0.1	-	-
02	25.8	9.1	1.0	0.7	0.0	-	2.1	26.0	-	0.1	16.4	0.9	-	0.3
03	77.4	579.6	0.1	85.3	14.5	26.0	23.2	445.1	0.3	57.9	2.2	538.3	0.9	3.2
04	90.8	9.8	9.1	3.6	-	1.0	157.6	21.3	3.6	0.2	10.7	0.3	0.4	0.4
05	27.4	1.7	0.9	0.5	0.0	1.3	13.3	14.8	23.7	0.8	40.8	0.3	6.4	-
06	138.8	2.9	8.0	5.2	-	0.3	27.6	13.4	5.5	0.1	6.1	-	-	-
07	22.9	15.4	5.2	1.9	-	1.2	75.1	14.4	8.5	-	2.9	-	0.0	-
08	62.2	43.7	6.7	18.3	0.0	1.9	22.5	83.6	35.1	0.0	16.5	3.8	-	-
09	51.0	2.1	3.2	1.2	-	3.0	28.8	36.4	4.3	0.2	8.6	0.8	0.0	-
1	28.5	6.7	36.8	0.6	0.1	0.0	16.6	28.6	6.5	0.2	70.2	0.0	0.5	0.1
11	8.9	3.1	6.2	0.1	0.1	0.0	5.9	6.0	0.4	0.1	69.1	0.0	0.3	0.1
12	19.6	3.7	30.6	0.5	0.0	-	10.7	22.6	6.1	0.0	1.2	-	0.2	-
2	181.9	311.4	41.1	188.9	1.6	6.0	908.1	406.8	27.3	140.6	50.5	222.8	4.6	4.3
21	41.8	199.3	2.9	6.2	-	0.0	13.6	32.0	-	-	0.0	1.3	-	0.5
22	1.5	0.0	-	-	-	0.0	8.0	0.1	0.0	-	0.1	-	0.0	-
23	1.1	0.3	-	-	-	0.0	3.3	0.1	2.4	0.0	3.4	-	-	-
24	25.8	29.0	29.3	3.7	-	1.1	536.3	162.8	1.8	10.5	11.1	24.8	-	0.0
25	1.0	46.6	4.2	6.3	0.2	1.3	154.0	158.4	-	93.2	0.0	100.7	-	-
26	1.0	0.6	0.2	0.4	-	0.0	8.1	1.0	1.5	6.3	0.4	0.7	-	-
27	13.2	22.3	2.3	12.3	1.2	0.6	64.3	19.3	17.1	21.8	14.4	73.3	3.2	3.8
28	13.6	11.1	1.9	151.9	-	2.4	113.2	31.2	-	8.7	19.0	21.1	1.3	-
29	83.0	2.0	0.4	8.0	0.2	0.6	7.3	1.9	4.5	0.1	2.0	1.0	0.0	-
3	306.9	756.5	9.1	288.0	-	7.3	838.6	3013.7	68.4	866.6	74.3	4143.6	-	0.0
32	0.1	0.3	0.2	-	-	-	13.1	0.4	3.4	-	56.1	-	-	-
33	304.0	636.2	8.8	287.1	-	7.3	804.0	2709.3	64.6	350.0	17.8	3001.1	-	0.0
34	2.5	2.9	-	0.4	-	-	6.3	107.6	0.3	516.6	0.4	1142.4	-	-
35	0.3	117.1	0.1	0.5	-	-	15.2	196.4	-	-	-	-	-	-
4	12.1	15.0	0.0	6.0	31.8	1.5	20.5	16.0	0.7	0.7	1.4	6.1	0.0	0.1
41	4.6	8.0	0.0	2.8	31.8	-	5.1	1.9	0.1	0.4	-	2.4	-	0.0
42	5.9	-	0.0	0.7	-	0.9	8.3	8.7	0.2	-	1.4	-	0.0	-
43	1.5	7.0	-	2.4	-	0.6	7.2	5.3	0.3	0.3	0.0	3.7	-	0.0
5	459.3	622.5	152.3	285.5	0.0	19.7	1100.5	961.6	324.8	55.8	275.5	212.2	0.8	20.0
51	6.6	7.0	4.9	49.5	-	0.2	73.5	43.8	51.1	0.2	29.5	11.0	-	5.7
52	5.0	40.4	9.9	12.2	-	0.6	130.8	46.7	25.7	10.2	11.2	45.6	-	1.4
53	49.9	47.3	8.5	6.6	0.0	2.7	107.9	95.6	23.6	2.3	8.9	6.4	0.3	0.6
54	118.1	31.9	14.6	26.7	-	0.8	224.9	76.4	80.2	8.6	39.3	22.4	-	0.3
55	100.5	13.6	14.6	8.9	-	1.0	95.1	30.0	31.1	0.9	56.8	8.1	0.0	0.8
56	2.4	259.1	1.6	7.6	-	0.1	74.8	153.8	4.3	-	26.8	27.3	-	0.1
57	18.4	178.5	42.9	131.0	-	6.0	162.4	290.0	50.0	25.2	35.4	63.1	0.0	5.2
58	114.3	35.6	37.6	24.0	-	1.3	117.1	129.5	27.8	2.7	22.8	13.3	0.5	-
59	44.1	9.1	17.8	19.1	-	6.9	113.9	95.8	30.9	5.5	44.9	15.0	0.0	6.0
6	745.0	658.9	1009.2	341.9	5.4	76.6	3123.0	2140.3	527.8	373.7	563.6	1232.5	7.1	53.3
61	6.7	3.3	3.6	0.4	0.9	0.0	12.4	4.3	2.6	0.0	0.2	1.1	1.3	1.7
62	21.6	6.1	28.9	12.6	0.1	0.7	119.2	61.1	21.4	7.5	51.7	1.8	0.5	0.0
63	54.8	17.8	95.1	25.5	0.2	9.0	235.3	214.3	1.8	3.8	1.9	0.2	0.0	0.2
64	95.6	133.3	365.2	27.8	0.0	21.3	887.4	175.3	33.2	88.4	44.5	142.3	0.3	40.2
65	138.7	42.8	31.1	33.5	2.7	7.1	164.2	116.5	92.1	10.0	71.0	27.1	2.7	0.3
66	88.0	28.9	25.5	25.7	0.0	4.3	232.8	336.6	39.0	2.1	60.6	3.8	1.9	0.5
67	90.2	141.1	224.9	92.1	0.1	8.0	613.9	340.4	216.3	96.7	211.9	170.4	0.0	5.7
68	12.9	207.0	18.1	58.7	0.0	4.6	281.9	461.8	66.2	154.4	43.7	862.0	0.0	2.7
69	236.5	78.6	216.7	65.6	1.5	21.6	576.1	430.1	55.2	10.8	78.1	23.8	0.3	1.8
7	980.8	530.2	690.6	464.2	28.4	53.7	3222.8	1726.9	436.7	146.4	992.4	441.5	60.5	129.9
71	31.0	23.2	83.6	5.7	0.1	4.3	141.4	34.1	22.7	5.2	64.2	46.3	0.0	7.1
72	220.9	86.2	173.2	156.1	0.7	17.0	508.7	272.6	50.0	13.7	87.4	83.4	0.0	7.7
73	14.1	5.4	10.4	5.9	1.0	0.3	44.8	17.3	7.2	1.0	11.3	3.0	-	0.0
74	288.0	118.3	111.5	48.8	4.1	10.8	694.2	214.2	50.3	18.4	159.6	42.5	6.6	6.7
75	46.7	139.7	31.1	22.6	0.2	0.9	151.9	95.2	12.3	8.0	181.7	44.7	1.2	0.8
76	90.6	31.7	79.8	44.3	0.0	4.1	249.7	112.4	49.8	7.1	41.1	26.4	0.0	1.4
77	145.4	57.9	93.1	73.8	0.2	4.4	420.5	353.0	56.1	26.6	126.5	33.3	1.6	2.3
78	125.4	57.5	101.9	70.5	0.1	2.9	859.1	453.2	187.0	65.0	260.9	35.2	0.0	1.1
79	18.7	10.4	6.0	36.5	22.2	9.0	152.5	175.0	1.3	1.4	59.7	126.8	51.0	102.7
	-	0.6	-	-	-	22.2	8.8	21.1	21.6	-	41.5	107.4	51.0	99.5
	-	-	-	-	-	-	1.7	21.1	5.3	-	-	-	-	42.8
	-	0.6	-	-	22.2	7.1	-	16.3	-	-	41.5	107.4	51.0	56.7
	-	-	-	-	-	-	-	-	-	-	-	-	-	-
8	1452.5	233.4	369.3	141.5	3.8	22.6	1723.7	834.2	147.0	51.6	443.5	93.4	142.6	6.1
81	38.1	20.3	39.4	25.7	0.1	0.7	160.7	244.6	3.7	5.4	7.3	7.8	-	0.6
82	422.7	55.0	24.0	31.9	0.0	3.2	492.7	141.4	9.8	5.7	36.9	13.2	0.2	0.2
83	6.3	3.3	4.8	0.6	-	0.1	6.8	1.9	6.6	0.1	1.9	0.1	0.0	-
84	456.4	21.7	125.4	9.2	3.1	1.8	108.4	55.5	18.5	0.4	149.8	7.1	139.4	0.3
85	39.5	4.0	17.9	3.1	-	1.6	19.3	17.8	0.5	0.0	19.7	0.3	0.7	-
87	81.9	19.2	28.2	28.0	0.1	5.6	152.1	53.0	10.0	11.3	48.5	23.5	0.3	1.5
88	14.2	3.2	1.9	1.3	0.0	0.1	22.6	11.4	29.7	0.6	39.1	0.5	0.1	-
89	393.3	106.7	127.7	41.7	0.5	9.5	761.1	308.7	68.2	28.0	140.2	40.8	1.9	3.6
9	1.8	1.3	0.3	0.1	0.4	0.0	17.1	8.8	0.1	0.0	0.1	0.7	0.0	-

TABELL 13. SAMHANDELEN MED DE VIKTIGSTE LAND. HOVEDGRUPPER ETTER SITC. JANUAR-MAI 1990. MILL. KR
(FORTS.) TRADE WITH PRINCIPAL COUNTRIES BY DIVISIONS OF THE SITC. JANUARY-MAY 1990. MILLION KRONER

GRUPPE	IRLAND		ITALIA		JUGOSLAVIA		NEDERLAND		POLEN		PORTUGAL		ROMANIA	
	INNF.	UTF.	INNF.	UTF.	INNF.	UTF.	INNF.	UTF.	INNF.	UTF.	INNF.	UTF.	INNF.	UTF.
I ALT	612.0	231.1	2216.5	1959.4	110.7	106.4	3028.7	5930.9	206.9	132.4	764.0	751.5	60.2	15.3
0	18.5	9.6	92.1	281.1	6.9	4.3	214.7	72.7	24.3	16.2	15.8	309.9	-	0.3
00	0.5	0.2	0.0	-	-	-	0.1	0.0	0.0	-	-	-	-	-
01	0.4	-	-	-	4.0	-	0.0	1.3	-	0.5	-	-	-	-
02	0.0	-	1.3	-	-	2.7	0.1	0.4	-	5.9	-	0.1	-	0.0
03	1.9	0.9	0.0	278.6	0.6	1.6	1.9	68.0	7.4	9.3	0.4	309.2	-	-
04	0.1	5.4	13.8	0.6	0.4	-	18.6	0.2	-	0.1	0.1	0.1	-	0.1
05	0.6	-	62.3	1.3	1.9	-	116.2	0.8	15.3	0.1	10.0	0.3	-	-
06	0.7	-	1.5	0.0	0.0	-	9.8	0.0	0.1	0.0	-	0.3	-	0.0
07	-	-	12.3	-	0.0	-	42.3	1.2	0.1	0.1	-	-	-	0.0
08	1.0	2.7	-	0.4	-	-	16.2	0.3	1.4	0.1	-	-	-	-
09	13.2	0.2	0.8	0.2	0.0	-	9.5	0.5	-	0.0	5.3	-	-	0.1
1	10.6	0.1	16.0	1.2	1.4	-	11.3	1.7	0.4	0.1	5.5	0.0	0.7	-
11	10.6	0.1	16.0	1.2	1.4	-	3.8	0.9	0.4	0.1	5.5	0.0	0.7	-
12	-	-	-	-	-	-	7.5	0.9	-	-	-	-	-	-
2	166.6	9.7	29.9	147.7	0.5	1.4	207.6	233.4	11.4	17.8	2.7	2.4	6.2	0.2
21	0.6	-	-	9.3	-	-	-	0.0	-	0.0	-	-	-	-
22	-	-	0.1	-	-	-	0.6	-	0.0	-	-	-	-	-
23	-	-	0.0	-	-	-	4.1	0.2	0.8	-	-	-	-	-
24	-	7.1	1.9	5.6	0.5	-	8.4	73.7	8.9	-	0.0	-	0.5	-
25	-	-	-	26.2	-	-	4.8	106.6	-	0.3	0.5	0.6	-	-
26	1.2	-	1.1	-	-	-	2.8	-	-	-	0.1	-	-	0.2
27	7.5	1.7	1.7	106.1	-	1.4	43.0	37.9	0.1	2.4	2.0	1.7	-	-
28	157.0	0.8	10.8	0.4	-	-	37.0	13.7	0.1	15.1	-	-	5.8	-
29	0.2	0.1	14.1	-	-	-	106.9	1.4	1.4	0.0	0.0	0.1	-	-
3	0.0	33.5	0.1	186.2	-	0.0	78.4	3477.0	30.7	37.0	-	-	-	-
32	-	-	-	3.4	-	-	15.9	-	13.2	-	-	-	-	-
33	0.0	23.8	0.1	182.9	-	0.0	62.3	2841.4	17.6	37.0	-	-	-	-
34	-	9.7	0.0	-	-	-	0.2	635.5	-	-	-	-	-	-
35	-	-	-	-	-	-	-	-	-	-	-	-	-	-
4	-	0.3	1.0	2.0	0.0	0.2	10.4	5.5	-	3.3	2.5	-	-	0.0
41	-	0.1	0.7	0.3	-	-	6.5	4.5	-	-	2.5	-	-	0.0
42	-	-	0.2	0.0	0.0	-	3.1	-	-	-	-	-	-	-
43	-	0.3	-	1.6	-	0.2	0.8	1.0	-	3.3	-	-	-	-
5	100.8	37.8	82.4	139.3	1.7	3.9	487.9	175.4	34.1	8.2	8.3	21.5	0.0	4.0
51	1.3	0.1	5.3	6.5	0.4	0.3	114.7	11.8	5.9	1.0	4.8	10.1	-	-
52	12.8	7.8	7.1	54.2	-	0.2	25.1	18.9	21.3	2.5	-	3.0	-	0.4
53	0.7	0.8	2.5	11.9	0.9	0.9	21.6	18.9	-	0.8	0.0	1.6	-	-
54	9.1	0.4	8.4	1.4	0.0	0.5	78.1	11.1	-	0.0	0.5	0.2	0.0	3.0
55	73.8	0.0	8.6	1.0	-	0.0	53.1	2.7	0.1	0.6	-	1.3	0.0	0.0
56	-	18.1	-	9.2	-	-	13.0	20.0	2.8	0.1	-	-	-	-
57	0.4	8.8	15.8	43.8	-	1.9	92.0	57.8	2.9	1.6	2.0	2.6	-	0.5
58	0.2	0.1	23.9	3.1	0.1	-	23.9	5.0	0.1	0.6	0.9	2.1	-	-
59	2.5	1.5	11.0	8.3	0.3	0.1	66.5	29.2	0.8	1.0	0.1	0.7	-	-
6	30.8	60.2	406.0	831.6	35.0	10.3	501.0	1541.1	43.6	16.9	112.3	157.6	37.7	3.2
61	0.3	0.4	44.9	1.7	0.2	-	2.8	0.1	0.0	1.5	-	0.2	0.0	-
62	5.0	0.0	34.3	5.9	2.5	1.3	20.4	37.4	2.7	-	0.7	0.0	0.4	-
63	3.6	0.0	6.8	9.6	0.1	0.0	3.0	18.8	4.5	0.1	6.6	0.0	0.1	-
64	0.2	25.8	16.0	49.2	5.6	0.2	71.3	202.2	1.0	1.1	3.0	18.3	0.0	0.0
65	3.0	8.1	59.5	6.9	2.1	0.4	94.6	18.3	1.8	3.6	72.7	50.6	0.1	-
66	1.5	0.0	72.8	1.1	1.2	1.4	33.6	27.6	6.1	1.7	23.4	2.5	0.5	-
67	7.3	15.8	75.1	150.1	0.1	2.8	152.4	83.2	16.4	4.7	2.5	4.4	11.4	-
68	0.6	8.4	6.6	590.9	11.2	2.9	28.5	1111.4	3.4	3.2	0.1	78.7	24.2	3.2
69	9.3	1.7	89.9	16.1	12.0	1.2	94.4	42.0	7.6	1.0	3.4	2.8	0.9	-
7	211.8	65.9	797.5	324.7	22.4	74.1	1238.1	348.4	25.2	20.8	14.3	241.0	1.4	5.7
71	3.4	0.9	18.1	9.3	0.3	3.0	23.2	10.9	8.2	3.5	0.1	0.4	0.0	-
72	0.9	26.8	108.3	45.8	1.3	22.4	47.6	45.1	1.9	3.5	0.2	3.5	0.3	0.1
73	0.2	0.1	17.3	1.3	0.0	0.0	36.1	4.4	0.4	0.0	0.0	0.1	0.1	-
74	10.7	12.6	210.8	46.2	2.2	30.5	115.2	62.7	5.2	8.7	4.2	3.5	0.4	0.0
75	128.9	12.9	114.3	32.1	0.0	3.4	96.9	131.3	0.0	0.2	0.8	0.4	-	-
76	52.8	0.5	44.7	11.3	0.5	10.7	14.3	32.3	0.2	1.5	4.1	5.1	0.3	0.3
77	14.9	6.6	193.7	42.5	15.3	2.5	259.6	34.4	4.9	0.4	2.9	5.3	-	-
78	0.1	2.9	89.6	8.6	2.7	0.1	76.6	16.1	4.0	0.5	2.0	-	0.3	0.0
79	0.0	2.6	0.6	127.5	-	1.4	568.6	11.2	0.2	2.5	0.0	222.5	-	5.2
-	-	1.9	-	104.0	-	-	52.0	3.0	-	-	-	222.2	-	5.2
-	-	-	-	-	-	-	37.0	-	-	-	-	-	-	-
-	-	1.9	-	104.0	-	-	15.0	3.0	-	-	-	222.2	-	5.2
-	-	-	-	-	-	-	-	-	-	-	-	-	-	-
8	72.5	13.9	791.1	45.4	42.8	12.3	277.5	75.6	37.3	12.1	602.4	19.1	14.2	1.9
81	0.0	1.6	25.7	1.5	0.6	0.2	14.6	6.9	1.7	0.1	0.6	0.2	0.0	-
82	0.5	0.1	87.2	6.2	20.9	1.0	36.9	17.0	14.5	0.4	3.9	0.7	5.3	0.0
83	0.6	-	15.7	0.0	1.6	-	8.4	0.3	0.0	-	3.1	0.0	0.0	-
84	20.9	0.1	364.5	4.1	5.7	0.0	38.1	3.3	12.8	2.1	471.3	3.5	3.5	-
85	0.0	0.2	153.0	1.2	7.5	-	2.0	0.1	2.1	0.2	107.1	0.1	4.8	-
87	10.4	0.6	17.0	26.2	2.8	10.0	32.5	20.2	0.5	5.5	1.1	5.6	0.0	1.9
88	3.0	6.6	19.8	0.5	0.7	0.0	18.8	1.1	0.0	0.1	0.2	0.1	-	-
89	37.1	4.8	108.3	5.7	3.1	1.0	126.2	26.7	5.6	3.6	15.1	8.9	0.5	-
9	0.4	-	0.2	0.2	-	-	1.8	0.1	0.0	0.0	0.1	-	-	-

TABELL 13. SAMHANDELEN MED DE VIKTIGSTE LAND. HOVEDGRUPPER ETTER SITC. JANUAR-MAI 1990. MILL. KR
(FORTS.) TRADE WITH PRINCIPAL COUNTRIES BY DIVISIONS OF THE SITC. JANUARY-MAY 1990. MILLION KRONER

GRUPPE	SOVJET- UNIONEN		SPANIA		STORBRIANNIA OG N.-IRLAND		SVEITS		TSJEKKO -SLOVAKIA		TYRKIA		TYSKLAND (BRD)	
	INNF.	UTF.	INNF.	UTF.	INNF.	UTF.	INNF.	UTF.	INNF.	UTF.	INNF.	UTF.	INNF.	UTF.
I ALT	883.0	544.0	825.6	709.9	5917.6	19692.2	988.2	599.4	136.2	82.2	163.7	103.3	10090.4	9245.4
0	58.5	117.7	150.6	183.6	241.8	289.0	62.8	110.7	2.8	11.7	14.1	17.4	202.8	333.0
00	-	-	-	-	1.0	0.0	0.0	-	-	-	-	-	0.9	-
01	-	18.3	-	1.4	1.4	0.1	-	0.0	-	-	-	-	0.2	4.2
02	-	91.2	-	3.5	1.3	5.4	0.2	17.7	0.0	0.7	-	-	4.3	5.8
03	58.2	8.2	0.4	175.5	12.1	275.3	-	78.0	0.0	10.7	0.0	17.4	5.5	318.1
04	0.3	-	1.5	0.3	76.2	2.7	1.7	0.3	2.3	0.2	0.3	0.0	33.5	1.3
05	-	-	145.2	0.1	11.7	0.1	11.5	0.6	0.2	-	12.8	-	44.3	1.6
06	-	-	1.5	0.4	47.3	0.0	1.9	0.0	0.1	0.2	0.0	-	21.2	0.2
07	-	0.0	0.8	-	29.3	0.2	25.7	0.1	0.2	-	0.2	-	41.9	0.5
08	-	-	0.0	-	34.4	3.7	3.6	13.2	-	-	-	-	35.5	0.5
09	-	0.1	1.0	2.4	27.0	1.5	18.0	0.7	-	0.0	0.7	-	15.6	0.8
1	0.1	0.0	20.2	0.1	23.9	0.5	43.6	0.0	0.1	-	1.8	0.0	36.9	5.4
11	0.1	0.0	20.2	0.0	21.8	0.4	0.1	0.0	0.1	-	0.2	0.0	36.5	5.3
12	-	0.0	-	0.0	2.0	0.1	43.5	0.0	-	-	1.6	-	0.5	0.1
2	429.0	151.3	91.2	82.7	95.2	560.9	7.0	23.4	8.8	17.1	69.3	6.2	118.3	752.2
21	0.0	-	0.0	18.1	13.5	30.7	-	0.5	-	0.6	-	2.2	-	10.9
22	-	-	0.0	-	4.5	0.0	0.1	-	-	-	0.1	-	1.0	-
23	1.7	-	0.3	-	4.1	-	0.3	-	2.6	-	-	-	4.5	1.4
24	18.0	-	0.8	1.5	0.6	96.0	-	15.6	1.7	-	-	-	16.3	180.5
25	-	143.1	3.5	12.6	1.9	172.8	-	2.7	1.1	1.2	-	3.7	1.8	334.0
26	0.0	-	0.1	-	15.7	13.7	0.2	-	-	-	-	-	10.7	1.5
27	61.1	8.2	65.1	32.1	47.2	52.9	0.3	1.3	3.3	-	0.0	0.0	32.7	72.6
28	344.4	-	8.7	18.5	4.2	193.0	5.0	1.6	0.0	15.3	62.6	0.0	30.7	150.1
29	3.7	-	12.7	0.0	3.3	1.9	1.2	1.7	0.0	-	6.6	0.3	20.6	1.2
3	42.3	0.0	29.1	-	821.4	14281.7	1.8	2.8	7.3	0.0	-	-	143.3	3495.8
32	10.7	-	0.5	-	165.7	5.2	1.6	-	6.9	-	-	-	73.5	17.3
33	31.6	0.0	28.6	-	381.5	12072.6	0.3	0.6	0.4	0.0	-	-	69.0	1761.1
34	-	-	-	-	274.1	2204.0	-	2.2	-	-	-	-	0.8	1717.3
35	-	-	-	-	-	-	-	-	-	-	-	-	-	-
4	7.5	3.0	1.6	0.4	3.5	32.2	0.1	1.9	-	0.1	0.7	-	17.0	8.5
41	7.5	-	0.9	0.4	1.7	26.7	-	0.5	-	0.1	-	-	0.2	1.1
42	-	-	0.7	-	0.9	0.0	0.1	-	-	-	0.7	-	1.7	-
43	-	3.0	-	-	0.9	5.4	-	1.3	-	-	-	-	15.0	7.3
5	67.5	37.7	42.8	103.7	795.5	808.9	219.0	62.3	9.9	12.0	1.5	18.8	1098.8	862.1
51	0.6	13.3	1.7	1.4	176.5	218.6	8.2	6.8	4.1	0.4	-	0.3	148.9	167.5
52	53.2	0.6	3.7	9.8	54.2	152.7	2.3	5.8	0.7	5.4	0.6	1.7	96.0	231.7
53	0.4	3.3	1.0	6.3	91.8	22.5	47.0	0.6	0.0	-	0.0	1.2	93.1	26.8
54	0.3	12.1	4.2	2.1	110.4	34.9	98.4	4.5	0.0	0.1	0.0	3.2	126.3	10.6
55	-	8.3	3.3	-	103.8	12.0	15.9	1.5	-	0.0	0.0	0.1	80.0	15.7
56	12.7	-	18.9	52.7	18.0	63.4	0.0	30.7	0.3	-	-	-	56.6	45.4
57	0.2	-	1.9	17.3	62.5	213.9	17.0	3.1	4.3	4.8	0.8	11.9	204.9	264.4
58	-	0.0	5.1	1.4	57.8	46.3	11.0	3.1	0.5	1.2	-	0.1	116.9	13.7
59	0.1	0.2	3.0	12.7	120.6	44.6	19.3	6.2	0.0	0.2	0.0	0.4	176.0	86.3
6	72.5	48.2	117.6	172.1	1095.3	2375.3	153.5	234.5	47.7	2.5	14.1	32.1	1854.0	2739.8
61	0.0	-	0.8	0.1	4.8	3.4	0.3	0.9	0.0	-	-	-	9.7	6.1
62	0.1	0.0	12.8	0.1	73.9	22.1	2.8	5.3	3.8	-	0.6	-	104.6	25.7
63	4.1	0.6	1.5	0.1	6.0	64.8	0.6	5.6	0.3	-	-	0.0	43.7	35.7
64	-	46.3	1.4	75.8	70.8	645.2	7.2	37.1	1.9	0.3	0.0	16.3	147.8	514.4
65	1.3	0.9	13.2	9.3	158.7	35.5	29.0	2.0	10.3	0.4	4.5	0.6	232.5	15.9
66	0.0	0.2	15.2	2.3	75.1	26.5	14.2	3.3	5.3	0.3	2.9	1.9	169.4	27.4
67	0.1	0.0	44.0	30.0	373.6	381.9	9.5	27.2	24.2	0.5	0.4	8.6	595.6	463.1
68	64.3	-	3.2	31.3	147.1	1075.0	43.3	144.1	-	0.9	1.5	1.3	151.4	1574.9
69	2.5	0.2	25.5	23.1	185.3	121.0	46.4	8.9	1.8	0.3	4.3	3.4	399.4	76.6
7	202.2	165.4	289.0	140.4	2038.3	973.0	337.3	116.2	31.5	37.7	2.4	22.5	5242.0	812.1
71	0.0	2.3	2.2	13.3	196.9	39.0	15.9	0.7	2.5	0.2	0.0	1.5	241.8	27.0
72	0.5	20.3	14.3	30.8	303.8	187.2	31.4	16.4	13.5	1.9	0.0	5.4	564.8	104.5
73	1.0	0.4	4.9	0.7	35.0	11.6	12.3	1.4	4.7	7.0	0.3	-	76.4	11.2
74	0.4	2.5	31.1	40.8	355.7	109.3	83.1	9.1	1.9	21.9	0.0	4.1	800.2	119.9
75	0.0	38.8	17.6	11.4	335.1	75.0	24.7	8.5	0.1	6.2	0.6	0.2	298.0	158.9
76	-	9.3	3.3	8.7	106.7	92.2	8.2	24.1	0.0	0.4	-	5.5	154.0	45.8
77	3.9	1.7	45.3	14.0	228.0	51.6	153.4	20.0	7.8	0.0	1.3	4.1	884.0	122.1
78	1.2	1.7	32.1	4.2	99.3	51.4	7.9	2.2	0.7	0.3	0.1	-	1065.5	164.9
79	195.1	88.3	138.2	16.6	377.7	355.6	0.5	33.9	0.2	-	-	1.7	1157.2	57.6
	195.0	83.3	138.0	-	333.7	123.8	-	-	-	-	-	-	82.4	-
	-	85.3	138.0	-	3.6	-	-	-	-	-	-	-	-	-
	195.0	-	-	-	330.1	123.8	-	-	-	-	-	-	82.4	-
8	3.4	20.0	83.4	26.9	802.1	358.4	162.1	47.2	28.1	1.0	59.9	6.2	1365.5	231.3
81	-	6.6	1.8	3.3	16.9	34.4	3.7	3.1	0.4	-	0.0	-	71.6	20.5
82	1.7	0.2	13.3	0.8	29.2	24.4	4.1	6.5	5.0	-	0.0	-	80.1	47.3
83	-	-	0.6	-	6.5	0.6	1.2	0.0	1.8	-	0.7	0.0	8.6	0.2
84	0.1	0.0	20.0	1.2	232.0	13.4	19.6	5.7	7.2	0.0	58.1	0.1	214.5	8.7
85	0.0	-	20.4	0.1	9.6	0.1	1.8	0.0	5.9	0.0	0.1	-	33.0	0.3
87	0.8	7.7	1.6	8.4	160.0	82.1	50.4	6.3	0.5	0.6	-	4.1	216.1	40.0
88	0.1	0.0	1.3	0.2	58.6	6.3	36.0	2.7	0.4	0.0	-	-	114.4	4.6
89	0.7	5.5	24.5	13.0	289.3	196.9	45.3	22.8	6.9	0.3	1.1	2.0	627.4	109.7
9	-	0.5	0.1	0.0	0.7	12.3	1.0	0.3	-	-	-	-	11.8	5.2

TABELL 13. SAMHANDELEN MED DE VIKTIGSTE LAND. HOVEDGRUPPER ETTER SITC. JANUAR-MAI 1990. MILL. KR
(FORTS.) TRADE WITH PRINCIPAL COUNTRIES BY DIVISIONS OF THE SITC. JANUARY-MAY 1990. MILLION KRONER

GRUPPE	TYSKLAND (DDR)		UNGARN		ØSTERRIKE		SØR-AFRIKA		TAIWAN		HONG KONG		INDIA	
	INNF.	UTF.	INNF.	UTF.	INNF.	UTF.	INNF.	UTF.	INNF.	UTF.	INNF.	UTF.	INNF.	UTF.
I ALT	264.9	74.5	65.6	27.5	678.9	354.3	88.7	3.1	480.0	162.1	614.7	138.0	133.7	59.7
0	0.3	3.3	9.6	2.8	12.6	15.3	-	-	6.9	0.6	2.0	5.7	11.2	0.2
00	-	-	-	0.4	-	0.0	-	-	-	-	-	-	-	-
01	-	-	-	-	-	-	-	-	0.1	-	0.0	-	-	-
02	-	-	-	-	-	1.9	-	-	-	-	-	0.3	-	-
03	-	3.3	-	1.9	-	12.2	-	-	3.4	0.6	0.1	5.3	1.1	0.1
04	-	-	0.1	-	3.5	0.1	-	-	0.4	-	0.7	0.1	0.7	0.1
05	0.2	-	9.4	0.5	4.3	0.9	-	-	2.6	-	0.5	-	2.2	-
06	0.1	-	-	0.1	3.1	0.0	-	-	-	-	0.1	-	0.0	-
07	0.0	-	0.2	0.0	1.6	-	-	-	0.0	-	0.0	-	7.2	-
08	-	-	-	-	0.0	0.1	-	-	0.0	-	-	-	-	-
09	-	-	-	0.0	0.0	-	-	-	0.4	-	0.6	0.0	0.0	-
1	-	0.0	1.3	0.0	-	-	-	-	-	-	-	0.0	-	-
11	-	0.0	1.3	0.0	-	-	-	-	-	-	-	0.0	-	-
12	-	-	-	-	-	-	-	-	-	-	-	-	-	-
2	10.6	8.7	2.8	0.5	7.5	20.0	88.7	-	1.6	3.7	0.9	1.4	3.3	2.0
21	-	-	-	-	-	-	-	-	-	-	-	0.9	-	-
22	-	-	0.7	-	0.0	-	-	-	-	-	0.0	-	0.2	-
23	-	-	-	-	0.3	-	-	-	0.0	-	-	-	-	-
24	0.0	2.6	1.3	-	0.3	7.0	-	-	-	-	0.4	-	0.1	-
25	-	3.8	-	-	0.3	12.0	-	-	-	0.9	-	-	-	-
26	-	-	-	0.3	2.8	-	-	-	1.2	-	0.0	0.1	0.0	-
27	5.6	2.3	-	0.2	3.6	0.9	-	-	-	2.9	0.0	0.1	2.8	0.9
28	4.5	-	-	-	0.1	0.0	88.7	-	-	-	0.4	-	-	0.9
29	0.5	-	0.7	0.0	0.0	0.0	-	-	0.4	-	0.1	0.3	0.3	0.1
3	86.2	-	0.5	0.0	0.1	0.3	-	-	0.0	0.1	0.8	-	-	1.3
32	0.6	-	-	-	-	-	-	-	-	-	-	-	-	1.3
33	85.6	-	0.5	0.0	0.1	0.3	-	-	0.0	0.1	0.8	-	-	-
34	-	-	-	-	-	-	-	-	-	-	-	-	-	-
35	-	-	-	-	-	-	-	-	-	-	-	-	-	-
4	-	9.6	-	0.5	-	6.0	-	-	0.0	-	0.0	0.2	-	-
41	-	-	-	0.0	-	0.1	-	-	0.0	-	-	-	-	-
42	-	-	-	0.0	-	-	-	-	0.0	-	0.0	-	-	-
43	-	9.6	-	0.4	-	6.0	-	-	-	-	-	0.2	-	-
5	54.6	18.7	4.7	7.1	33.0	54.9	-	1.8	5.0	47.3	1.1	10.1	0.2	16.1
51	3.4	0.0	0.7	3.5	5.1	0.4	-	-	-	31.8	0.0	0.1	-	3.3
52	17.5	17.2	0.0	1.6	0.5	8.8	-	-	0.7	3.6	0.2	4.0	0.0	3.2
53	0.0	0.2	1.0	0.0	0.7	0.1	-	-	0.1	0.3	0.0	0.1	0.0	-
54	0.0	0.5	0.1	-	2.3	26.7	-	1.8	0.0	1.4	0.4	1.3	0.1	8.2
55	0.0	-	0.0	0.6	1.5	1.5	-	-	0.4	0.5	0.2	0.3	0.0	0.5
56	15.1	0.7	-	-	-	-	-	-	-	0.4	-	-	-	-
57	16.6	-	1.7	0.6	10.8	8.2	-	-	2.1	8.7	-	3.8	-	0.2
58	0.0	-	0.6	0.0	7.8	3.0	-	-	1.7	-	0.0	-	0.0	-
59	1.9	0.1	0.6	0.6	4.2	6.2	-	-	0.1	0.6	0.2	0.5	-	0.6
6	45.9	32.0	25.6	10.3	194.9	175.5	0.0	0.1	68.0	85.2	15.6	77.9	39.4	14.8
61	0.3	-	0.1	-	1.1	0.4	-	-	0.2	-	0.0	0.1	1.8	-
62	0.3	-	2.0	0.0	12.4	3.5	-	-	8.4	0.0	0.1	0.2	-	0.1
63	1.4	0.0	1.1	-	1.0	5.8	-	-	4.6	-	1.1	0.4	0.2	-
64	1.0	-	0.1	0.0	10.9	4.1	-	-	1.1	42.6	0.8	6.6	0.0	4.1
65	12.6	1.8	3.8	0.0	39.8	1.4	0.0	-	6.2	0.4	4.2	0.6	34.4	0.7
66	18.4	0.0	2.1	1.2	17.3	0.1	-	-	7.7	-	1.7	0.6	0.9	-
67	7.8	7.4	4.3	9.0	64.0	12.7	-	-	0.1	39.5	-	0.6	0.9	0.4
68	-	22.6	11.2	-	9.2	145.1	-	-	0.2	2.1	0.1	65.1	0.0	9.1
69	4.1	0.1	0.9	0.0	39.1	2.5	-	0.1	39.4	0.6	7.4	3.7	1.1	0.4
7	30.1	1.8	8.6	2.9	274.6	66.5	-	1.0	273.1	20.3	271.8	34.0	0.3	22.2
71	3.3	-	1.5	0.0	4.6	2.7	-	-	3.5	5.6	0.3	5.8	0.0	2.6
72	8.0	0.0	0.5	1.8	84.4	28.1	-	-	7.1	1.8	0.1	0.8	0.0	3.9
73	1.5	1.4	0.0	-	4.1	2.2	-	-	2.6	-	0.0	0.1	0.0	1.0
74	2.2	0.1	0.6	0.7	41.5	9.1	-	1.0	9.0	1.0	0.5	4.8	0.0	5.3
75	0.3	-	0.1	0.3	2.7	5.4	-	-	141.4	9.8	25.3	0.9	0.1	2.8
76	0.2	-	0.5	0.0	33.3	4.3	-	-	18.2	1.2	14.7	11.5	0.0	0.5
77	12.2	0.2	4.8	0.1	54.0	8.8	-	-	49.5	0.8	15.9	7.6	0.1	6.1
78	0.4	0.0	0.6	-	43.1	4.3	-	-	40.7	0.0	0.2	2.5	0.0	0.0
79	2.1	-	0.1	-	7.0	1.5	-	-	1.1	-	214.8	0.1	-	0.1
	1.8	-	-	-	-	-	-	-	-	-	214.8	-	-	-
	1.8	-	-	-	-	-	-	-	-	-	214.8	-	-	-
8	37.2	0.5	12.5	3.4	156.2	15.8	0.0	0.2	125.2	4.8	322.4	8.7	79.2	3.1
81	1.0	-	0.3	0.1	0.5	4.2	-	-	4.6	1.6	2.1	0.5	0.4	0.0
82	14.9	0.0	2.6	0.1	1.9	3.9	-	-	5.9	0.1	2.0	1.7	0.5	0.0
83	1.4	0.0	0.2	-	1.7	0.0	-	-	6.5	-	4.8	0.0	7.2	-
84	5.3	0.0	3.3	0.1	77.5	1.1	-	-	6.0	-	257.6	0.6	60.0	-
85	0.4	-	0.0	-	25.6	0.1	-	-	26.1	-	6.9	-	8.3	-
87	0.7	-	0.2	1.4	8.9	2.2	-	0.2	3.4	1.4	2.0	1.1	0.1	2.5
88	0.3	-	0.0	-	7.0	0.5	-	-	14.4	0.0	16.7	3.3	0.0	-
89	13.2	0.4	5.8	1.7	33.1	3.7	0.0	-	58.4	1.7	30.3	1.6	2.8	0.6
9	0.0	0.0	0.0	0.0	0.0	-	-	-	0.1	-	0.1	-	0.0	-

TABELL 13. SAMHANDELEN MED DE VIKTIGSTE LAND. HOVEDGRUPPER ETTER SITC. JANUAR-MAI 1990. MILL. KR
(FORTS.) TRADE WITH PRINCIPAL COUNTRIES BY DIVISIONS OF THE SITC. JANUARY-MAY 1990. MILLION KRONER

GRUPPE	INDONESIA		ISRAEL		JAPAN		KINA		SØR-KOREA		PAKISTAN		SAUDI-ARABIA	
	INNF.	UTF.	INNF.	UTF.	INNF.	UTF.	INNF.	UTF.	INNF.	UTF.	INNF.	UTF.	INNF.	UTF.
I ALT	67.4	38.5	176.6	149.5	3452.4	1394.5	409.3	370.3	357.3	144.5	95.1	57.4	23.9	46.4
0	8.4	0.2	95.9	7.7	9.9	376.9	17.5	0.1	4.9	5.3	23.4	-	0.0	0.6
00	-	-	-	-	-	-	-	-	-	-	-	-	-	-
01	0.1	-	0.1	-	0.2	0.0	-	-	-	-	-	-	-	-
02	-	-	-	-	0.0	34.3	-	-	-	0.1	-	-	-	-
03	3.0	0.1	-	7.6	8.3	341.6	0.4	0.1	4.1	5.2	-	-	-	0.6
04	-	-	0.1	0.0	0.1	0.2	0.2	-	0.0	-	0.7	-	-	-
05	0.4	0.0	94.2	0.1	0.1	0.5	16.5	-	0.0	-	0.2	-	0.0	-
06	-	-	0.0	-	0.0	-	0.0	-	-	-	-	-	-	-
07	4.9	-	0.4	-	0.0	0.4	0.4	-	0.0	-	0.0	-	-	-
08	-	-	-	-	0.0	-	-	-	-	-	22.5	-	-	-
09	0.0	-	1.1	-	1.2	0.0	0.1	-	0.8	-	0.0	-	-	-
1	0.5	0.0	0.2	0.3	0.0	1.5	0.0	-	1.4	0.0	-	-	-	0.0
11	-	0.0	0.2	0.3	0.0	1.4	0.0	-	0.2	0.0	-	-	-	-
12	0.5	-	-	-	-	0.0	-	-	1.2	-	-	-	-	0.0
2	13.9	5.1	39.2	4.4	4.8	31.1	6.3	-	3.6	11.5	1.0	0.8	-	0.2
21	-	-	-	0.0	-	14.2	-	-	0.1	8.0	-	0.0	-	-
22	-	-	-	-	0.0	-	0.2	-	-	-	0.2	-	-	-
23	-	-	-	-	2.5	-	-	-	-	-	-	-	-	-
24	4.4	-	-	-	0.3	-	0.1	-	1.9	-	-	-	-	-
25	-	5.1	-	3.8	-	-	-	-	-	-	-	-	-	-
26	-	-	-	-	1.0	-	-	-	0.7	-	0.0	0.3	-	0.1
27	-	-	15.2	0.6	-	13.0	1.6	-	-	-	-	-	-	0.2
28	9.2	-	-	-	0.4	0.1	3.3	-	-	3.0	0.0	0.2	-	-
29	0.3	-	24.1	-	0.4	3.8	1.2	-	0.9	0.5	0.8	0.2	-	-
3	-	-	-	106.8	0.3	0.4	3.0	-	-	0.0	-	-	0.8	0.1
32	-	-	-	-	-	-	2.6	-	-	-	-	-	-	0.1
33	-	-	-	106.8	0.3	0.4	0.4	-	-	0.0	-	-	0.8	-
34	-	-	-	-	-	-	-	-	-	-	-	-	-	-
35	-	-	-	-	-	-	-	-	-	-	-	-	-	-
4	-	-	-	0.1	7.3	0.0	1.0	0.9	-	0.0	-	5.6	-	0.3
41	-	-	-	-	7.3	0.0	-	-	-	0.0	-	0.0	-	-
42	-	-	-	-	0.0	-	1.0	-	-	-	-	-	-	-
43	-	-	-	0.1	-	-	-	0.9	-	-	-	5.6	-	0.3
5	-	15.0	14.7	2.6	44.7	227.0	13.3	92.9	5.1	17.1	-	3.5	22.4	10.4
51	-	1.0	1.1	0.2	7.3	134.9	3.1	-	0.7	9.4	-	0.3	15.4	0.5
52	-	3.5	0.3	1.4	13.1	65.2	6.8	0.0	-	2.8	-	1.0	-	1.0
53	-	-	-	0.1	2.0	5.1	0.0	0.0	0.1	-	-	-	-	1.0
54	-	0.9	0.1	0.3	1.4	8.1	1.0	0.2	2.8	0.6	-	0.7	-	2.0
55	-	-	0.1	-	2.0	0.9	0.2	0.0	0.1	-	-	-	-	0.4
56	-	0.2	12.4	-	-	7.0	-	92.6	-	-	-	-	-	0.2
57	-	3.5	-	0.3	10.6	0.1	-	-	0.6	2.5	-	1.6	7.0	5.0
58	-	-	0.3	0.0	3.4	2.4	0.1	-	0.8	-	-	-	-	-
59	-	5.9	0.3	0.4	4.8	3.3	2.0	0.0	0.0	1.7	-	-	-	0.3
6	11.9	5.5	4.4	18.0	335.6	509.3	56.0	5.5	56.2	43.5	42.1	41.1	0.1	18.0
61	-	-	-	0.1	0.4	0.8	0.0	-	0.7	-	0.4	-	-	-
62	0.1	-	2.6	-	58.9	0.2	0.1	0.0	20.9	0.1	0.9	-	-	0.1
63	10.8	0.0	0.0	0.1	0.3	0.1	1.9	-	4.4	0.1	0.0	-	-	0.4
64	0.0	1.1	-	11.8	8.2	36.8	1.4	-	2.2	0.6	-	24.7	-	8.8
65	0.1	0.2	0.3	0.6	11.7	3.2	34.4	0.3	9.5	1.1	40.6	0.0	-	1.9
66	0.0	-	0.2	-	11.6	0.9	5.4	0.0	1.5	0.2	0.0	-	-	0.1
67	-	1.4	-	3.8	206.9	197.0	-	1.2	1.4	18.6	-	14.1	-	5.4
68	0.0	1.7	0.0	1.7	0.1	264.0	0.5	0.4	-	21.3	-	2.2	-	0.9
69	0.9	1.1	1.3	0.0	37.4	6.2	12.1	3.5	15.5	1.4	0.2	-	0.1	0.4
7	0.3	12.6	18.5	7.6	2788.3	212.9	31.4	268.1	106.9	51.0	0.2	6.1	0.5	14.8
71	-	0.3	0.0	0.0	78.5	11.4	0.0	7.5	0.1	4.9	0.1	0.0	0.0	0.6
72	-	3.9	0.7	0.2	204.4	21.5	0.4	1.8	0.0	12.0	-	0.2	-	7.6
73	-	-	0.1	-	29.3	2.0	0.2	0.0	-	0.0	-	-	-	0.0
74	-	1.4	1.4	0.4	116.9	30.6	1.5	22.7	1.7	20.5	0.0	0.4	0.0	2.1
75	-	0.2	3.2	0.4	504.8	5.6	0.9	1.9	26.1	4.3	0.0	0.0	-	-
76	0.0	-	0.1	0.5	313.3	3.0	17.2	21.4	60.1	0.6	0.0	5.3	-	0.4
77	-	5.2	12.1	6.0	156.1	1.1	3.4	23.6	17.8	6.2	0.0	0.1	-	1.6
78	0.3	1.7	0.7	0.0	918.5	2.7	7.2	26.3	0.1	2.0	0.0	-	0.5	2.3
79	-	-	0.2	-	466.5	135.0	0.6	162.9	0.9	0.5	-	-	-	0.1
	-	-	-	-	465.8	-	-	162.9	-	-	-	-	-	-
	-	-	-	-	280.3	-	-	-	-	-	-	-	-	-
	-	-	-	-	185.5	-	-	162.9	-	-	-	-	-	-
	-	-	-	-	-	-	-	-	-	-	-	-	-	-
8	32.4	0.2	3.8	2.0	260.9	35.6	280.9	2.8	179.1	16.1	28.4	0.3	-	2.1
81	0.0	-	0.1	0.5	1.2	5.3	0.8	0.6	0.3	0.4	0.1	-	-	-
82	2.6	-	0.3	0.0	0.8	12.6	5.3	-	0.2	0.4	0.0	0.0	-	0.3
83	0.5	-	0.0	-	0.7	0.1	44.9	-	11.6	-	0.1	-	-	-
84	19.9	-	1.2	-	5.4	0.3	144.1	-	58.3	0.0	20.3	-	-	-
85	8.8	-	0.0	-	0.2	0.0	23.4	-	71.1	-	0.1	-	-	-
87	-	0.1	0.6	0.8	51.5	12.6	1.7	2.1	2.3	10.8	0.1	0.0	-	1.0
88	0.1	-	0.0	0.0	107.6	0.8	3.8	-	3.2	0.1	-	-	-	-
89	0.4	0.1	1.5	0.6	93.3	3.9	56.9	0.1	32.1	4.4	7.6	0.2	-	0.7
9	-	-	-	-	0.8	-	0.0	-	0.0	-	0.0	-	-	-

TABELL 13. SAMHANDELEN MED DE VIKTIGSTE LAND. HOVEDGRUPPER ETTER SITC. JANUAR-MAI 1990. MILL. KR
(FORTS.) TRADE WITH PRINCIPAL COUNTRIES BY DIVISIONS OF THE SITC. JANUARY-MAY 1990. MILLION KRONER

GRUPPE	SINGAPORE		THAILAND		CANADA		U S A		ARGENTINA		BRASIL		AUSTRALIA	
	INNF.	UTF.	INNF.	UTF.	INNF.	UTF.	INNF.	UTF.	INNF.	UTF.	INNF.	UTF.	INNF.	UTF.
I ALT	459.3	524.0	132.7	135.4	1780.6	1495.8	5777.2	4921.4	75.3	50.2	292.4	228.6	171.8	288.9
0	3.1	17.1	29.5	7.3	147.8	21.1	237.7	385.2	38.8	1.1	132.7	137.9	13.2	28.4
00	-	-	-	-	-	-	4.2	-	-	-	-	-	0.0	0.0
01	-	0.1	0.0	-	-	-	1.0	0.0	-	-	-	-	5.2	0.5
02	-	0.1	0.0	-	-	10.3	0.1	53.7	-	-	0.0	-	-	14.7
03	1.2	16.1	5.9	5.7	71.4	9.2	74.2	326.2	-	1.1	0.1	137.9	0.1	12.5
04	0.4	0.0	4.2	0.0	69.7	1.1	42.9	3.2	4.8	-	-	-	0.2	0.7
05	0.0	-	9.9	-	3.7	-	101.1	0.0	34.1	-	18.7	-	7.6	-
06	-	0.0	8.7	-	0.2	0.0	0.7	0.0	-	-	-	-	0.1	-
07	-	0.0	0.1	-	0.1	0.4	1.2	0.3	-	-	110.6	-	0.0	-
08	-	0.0	0.4	-	1.4	-	8.2	1.5	-	-	3.3	-	-	-
09	1.5	0.6	0.3	1.6	1.4	0.0	4.0	0.2	-	-	0.1	-	-	0.0
1	0.0	0.2	3.4	0.0	1.7	0.1	43.5	2.6	0.5	-	9.5	-	2.0	0.1
11	0.0	0.2	-	0.0	1.7	0.1	13.6	2.5	0.5	-	0.4	-	2.0	0.1
12	-	0.0	3.4	-	-	-	29.9	0.2	-	-	9.1	-	-	-
2	1.6	2.2	3.7	0.1	1176.9	2.2	299.3	33.1	30.3	0.1	9.1	1.4	131.1	6.7
21	-	-	-	-	0.3	0.7	0.0	0.9	-	0.1	-	-	-	0.2
22	-	-	0.1	-	0.2	-	212.0	-	0.0	-	-	-	0.0	-
23	0.8	-	-	-	-	-	6.1	-	-	-	0.1	-	-	-
24	0.3	-	1.1	-	1.7	-	18.7	-	30.1	-	8.3	-	0.0	-
25	-	-	-	-	-	-	1.2	-	-	-	-	1.4	-	0.2
26	-	-	-	-	0.0	-	8.9	0.0	0.1	-	-	-	-	-
27	-	2.2	-	0.1	0.1	1.5	4.8	14.6	-	0.1	0.1	-	-	6.3
28	0.1	-	-	-	1173.4	-	37.9	17.0	-	-	-	0.0	128.6	-
29	0.3	0.1	2.4	-	1.3	0.0	9.6	0.6	-	-	0.6	-	2.5	0.0
3	-	0.0	-	-	0.2	1210.4	181.5	2456.5	-	-	-	-	7.4	0.2
32	-	-	-	-	-	0.0	53.9	-	-	-	-	-	7.4	-
33	-	0.0	-	-	0.2	1210.4	127.4	2456.5	-	-	-	-	-	0.2
34	-	-	-	-	-	-	0.2	-	-	-	-	-	-	-
35	-	-	-	-	-	-	-	-	-	-	-	-	-	-
4	0.0	0.5	-	0.2	-	0.3	2.7	5.8	1.9	-	0.9	0.2	-	0.1
41	-	-	-	-	-	0.3	1.9	4.8	-	-	-	0.2	-	0.1
42	0.0	-	-	-	-	0.1	0.3	-	1.9	-	0.9	-	-	-
43	-	0.5	-	0.2	-	-	0.5	1.0	-	-	-	-	-	0.0
5	0.1	110.0	0.4	97.7	25.8	25.6	264.1	249.0	0.0	2.1	4.9	4.8	3.3	99.7
51	-	82.7	0.1	0.9	3.0	1.1	34.2	8.5	0.0	0.4	0.6	1.1	-	43.7
52	-	8.6	0.1	2.3	0.8	11.8	20.5	49.7	-	0.2	0.2	0.6	0.4	17.8
53	0.0	5.8	-	0.2	0.1	0.1	22.3	40.9	-	1.0	0.0	0.5	0.0	0.0
54	0.1	1.1	0.0	0.8	1.7	0.8	33.4	17.5	-	0.1	0.0	0.6	2.8	8.7
55	-	1.9	0.1	0.6	0.2	0.9	13.4	10.6	0.0	-	0.2	-	0.0	1.2
56	-	1.8	-	89.2	10.6	-	0.0	70.4	-	-	-	-	-	15.5
57	-	5.7	-	2.9	8.2	6.2	19.5	17.3	-	0.4	-	0.6	-	4.1
58	0.0	0.3	0.0	0.0	0.5	0.1	19.1	1.9	-	-	1.9	-	-	0.4
59	-	2.0	0.1	1.0	0.6	4.6	101.8	32.1	-	0.1	1.9	1.3	0.1	8.3
6	7.3	46.3	16.2	22.0	203.0	96.5	325.8	1014.4	2.0	3.5	42.9	15.5	2.3	78.7
61	0.0	0.0	4.1	0.1	0.2	0.6	0.6	17.3	-	-	0.1	0.0	0.0	-
62	0.7	1.1	0.3	-	1.0	0.8	32.8	2.4	0.4	-	1.4	0.2	0.1	1.0
63	2.2	0.2	2.3	0.2	5.1	0.5	11.5	5.2	0.0	-	6.7	-	0.0	0.4
64	0.0	11.3	0.1	9.6	1.9	3.8	18.8	147.4	0.0	0.0	0.2	0.1	-	25.5
65	0.2	0.8	6.4	0.1	6.9	4.1	47.5	7.4	0.1	-	9.6	0.4	0.1	2.0
66	0.0	0.3	1.9	4.2	2.4	1.4	15.9	7.7	-	-	0.6	0.0	0.3	0.3
67	-	2.6	-	5.4	10.2	15.8	57.6	113.3	-	1.3	1.5	0.7	1.4	20.0
68	-	22.6	0.2	1.1	171.6	63.1	52.4	673.3	-	2.1	20.1	13.3	-	25.5
69	4.3	7.3	0.9	1.2	3.7	6.5	88.6	40.5	1.3	0.0	2.7	0.7	0.3	4.0
7	421.2	332.4	6.7	6.2	200.5	102.8	3719.0	554.7	0.5	41.8	51.6	65.5	10.1	51.2
71	0.8	18.7	0.0	0.3	13.7	4.0	218.9	167.2	0.0	0.3	0.8	2.0	0.0	0.2
72	0.3	9.4	0.0	1.4	16.3	49.4	261.5	74.6	0.0	1.3	5.9	0.5	7.0	10.6
73	0.0	0.4	-	-	0.6	2.2	15.6	8.1	-	-	0.0	-	0.5	0.0
74	0.9	47.2	0.0	0.9	8.2	16.6	250.9	78.7	-	2.6	0.4	1.5	0.6	9.5
75	36.3	4.3	2.9	1.5	12.6	1.0	765.0	64.8	0.3	0.4	0.1	3.8	0.2	4.6
76	29.1	10.9	0.8	0.8	9.3	2.7	127.7	55.7	-	0.2	0.4	1.6	0.4	12.2
77	12.8	7.3	2.2	0.9	11.0	6.5	330.4	44.7	-	0.0	2.8	0.7	0.5	10.0
78	0.0	0.8	0.7	0.4	18.2	18.1	254.4	53.9	0.1	-	1.3	1.2	0.5	3.3
79	341.0	233.3	-	-	110.6	2.2	1494.4	7.1	0.0	37.0	39.9	54.3	0.3	0.8
	341.0	229.8	-	-	18.7	1.1	-	-	-	37.0	39.8	54.3	-	-
	341.0	229.8	-	-	18.7	1.1	-	-	-	37.0	39.8	54.3	-	-
8	25.9	15.4	72.9	1.9	24.8	36.8	691.9	220.0	1.4	1.6	40.7	3.2	2.4	23.9
81	0.0	1.0	0.4	-	0.7	2.1	5.8	3.1	-	0.0	-	-	-	0.7
82	2.9	0.1	3.8	0.1	1.1	5.2	8.4	51.9	0.0	-	0.7	-	0.3	0.4
83	0.6	-	3.6	-	-	0.3	1.2	0.3	0.0	-	0.1	-	-	0.0
84	12.3	0.0	46.7	0.0	0.8	0.4	41.9	4.5	1.0	-	8.9	0.0	0.0	0.1
85	1.0	-	10.6	-	5.2	0.3	5.1	0.2	0.2	-	29.9	-	0.0	0.1
87	0.5	6.6	0.0	0.4	8.8	13.6	232.0	97.6	-	0.1	0.0	2.0	0.9	7.4
88	0.5	-	0.5	0.0	0.6	0.0	76.8	4.8	0.1	-	0.3	-	0.1	0.0
89	7.9	7.6	7.4	1.4	7.6	14.9	320.8	57.6	0.0	1.5	0.8	1.2	1.2	15.3
9	0.0	0.0	0.0	-	0.0	-	11.7	0.1	-	-	-	-	0.0	-

TABELL 14. UTFØRSEL. VIKTIGERE VARER FORDELT PÅ BESTEMMELSESLAND
 EXPORTS OF PRINCIPAL COMMODITIES BY COUNTRY OF DESTINATION

VARENØR. (H S)	VARE OG LAND	ENHET	MAI	1990	JANUAR-MAI	1990
			MENGDE	VERDI	MENGDE	VERDI
			1000 KR.		1000 KR.	
0302.1201	FERSK OPPDRETET LAKS	TONN	6907	258108	34998	1269158
	BE BELGIA		264	10043	1094	40757
	CH SVEITS		116	4697	594	22817
	DE TYSKLAND (BRD)		689	27234	4050	158859
	DK DANMARK		1002	34658	5359	181202
	ES SPANIA		769	27715	3848	133067
	FR FRANKRIKE		1487	51030	7841	261840
	GB STORBRIIT. OG N.-IRL.		163	6496	787	30632
	IT ITALIA		359	12315	1753	57868
	JP JAPAN		393	16557	2202	87548
	NL NEDERLAND		218	8491	802	29970
	SE SVERIGE		304	13129	1413	58056
	US U S A		1070	42757	4932	193594
	ANDRE LAND		72	2985	324	13148
0301.9100-9300						
0301.9909						
0302.1101-1109						
0302.1209-2900						
0302.5000						
0302.6200-6909	FERSK ELLER KJØLT FISK OG FILETER					
0304.1001-1003	(UNNT. SILD), ELLERS	TONN	19239	51744	39225	218952
0304.1009	BE BELGIA		270	1726	909	8420
	DE TYSKLAND (BRD)		1312	9144	4639	37745
	DK DANMARK		2366	15660	6483	58853
	ES SPANIA		16	252	54	3039
	FR FRANKRIKE		932	8567	5383	49700
	GB STORBRIIT. OG N.-IRL.		60	1180	371	4639
	NL NEDERLAND		393	2877	1684	16447
	SE SVERIGE		208	2819	1023	15187
	ANDRE LAND		13683	9519	18680	24923
0303.2201	FRYST OPPDRETET LAKS	TONN	4476	172503	8716	325489
	DE TYSKLAND (BRD)		9	215	200	7747
	DK DANMARK		2565	99305	3811	141809
	FI FINLAND		-	-	11	590
	FR FRANKRIKE		372	13773	1875	66113
	GB STORBRIIT. OG N.-IRL.		23	774	115	3916
	IT ITALIA		7	312	34	1382
	JP JAPAN		31	986	164	6485
	NL NEDERLAND		22	1021	88	2598
	SE SVERIGE		1365	52483	2109	81349
	ANDRE LAND		81	3633	309	13500
0303.1000-2109						
0303.2209-4900	FRYST FISK ELLERS, IKKE FILETERT,	TONN				
0303.6000-7909	UNNTATT SILD		3109	25004	37261	242014
	DE TYSKLAND (BRD)		150	1444	1120	7536
	DK DANMARK		501	4578	5700	51197
	EG EGYPT		-	-	161	397
	FR FRANKRIKE		145	2555	1112	11523
	GB STORBRIIT. OG N.-IRL.		428	4347	1011	11221
	JP JAPAN		1021	7251	14040	92012
	NG NIGERIA		-	-	2750	7060
	NL NEDERLAND		26	121	821	4008
	SE SVERIGE		37	861	247	5876
	TR TYRKIA		301	500	4849	15866
	ANDRE LAND		501	3345	5451	35319
0304.2001-2004						
0304.2006-2009	FRYSTE FILETER AV FISK, UNNT. SILD	TONN	2984	68508	16207	360703
	AT ØSTERRIKE		9	373	132	4211
	CH SVEITS		27	843	228	7273
	CS TSJEKKOSLOVAKIA		203	1797	435	4232
	DE TYSKLAND (BRD)		550	9060	2533	41386
	DK DANMARK		86	2575	414	9800
	FI FINLAND		242	5962	1998	37803
	FR FRANKRIKE		259	6754	1162	31733
	GB STORBRIIT. OG N.-IRL.		1100	25117	5006	114567
	IT ITALIA		79	2747	302	10727
	SE SVERIGE		254	7754	2201	56353
	US U S A		154	4655	1359	34873
	ANDRE LAND		22	873	436	7744
0305.3002-3009						
0305.4100-4900	SALTET ELLER TØRKET FISK, I.E.N.,					
0305.6200-6909	HERU. FILETER	TONN	2209	69768	11458	357246
	DK DANMARK		780	19094	1969	51833
	ES SPANIA		83	2473	753	19112
	FR FRANKRIKE		26	1017	576	34801
	IT ITALIA		496	16998	1956	65339
	PT PORTUGAL		661	18147	5451	126093
	SE SVERIGE		27	2298	133	10109
	US U S A		39	3866	223	22974
	ANDRE LAND		97	5875	396	26985
0305.5101-5104						
0305.5901-5902	TØRRFISK	TONN	244	8871	1302	69687
0305.5904,5907	AO ANGOLA		-	-	85	2427
	CH KAMERUN		63	2169	176	5996
	IT ITALIA		45	3646	447	44265
	NG NIGERIA		119	2417	243	5324
	US U S A		2	68	34	1187
	ANDRE LAND		15	571	318	10488

TABELL 14. UTFØRSEL. VIKTIGERE VARER FORDELT PÅ BESTEMMELSESLAND
 (FORTS.) EXPORTS OF PRINCIPAL COMMODITIES BY COUNTRY OF DESTINATION

VARENR. (H S)	VARE OG LAND	ENHET	MAI	1990	JANUAR-MAI	1990		
			MENGDE	VERDI	MENGDE	VERDI		
				1000 KR.		1000 KR.		
0305.5107	KLIPPFISK	TONN	3766	111910	19462	539168		
0305.5903			AO ANGOLA	13	586	63	3060	
0305.5905-5906			BR BRASIL	703	19782	5188	137729	
0305.5908			CG KONGO	70	1267	984	16110	
			CH SVEITS	35	1493	201	8489	
			DE TYSKLAND (BRD)	45	1550	172	7114	
			DO DEN DOMINIK. REPUB.	-	-	150	2782	
			FR FRANKRIKE	326	12250	1180	41125	
			GA GABON	15	238	360	6260	
			GP GUADELOUPE	46	1133	337	8048	
			IT ITALIA	285	11124	932	35525	
			JM JAMAICA	293	4095	977	13456	
			MQ MARTINIQUE	126	3091	778	18264	
			MX MEXICO	0	2	212	6371	
			PT PORTUGAL	1428	47906	5422	176337	
			ZR ZAIRE	25	378	791	11237	
	ANDRE LAND	356	7015	1714	47261			
0306.1100-2900	KREPSDYR OG BLØTDYR, IKKE HERMETISKE	TONN	649	27634	5209	196382		
0307.1000-9900			DK DANMARK	141	2170	640	10309	
			FR FRANKRIKE	26	1592	206	11744	
			GB STORB. OG N.-IRL.	25	576	103	3377	
			IS ISLAND	110	1205	1401	16307	
			JP JAPAN	207	16376	1532	115170	
			SE SVERIGE	124	5027	825	31016	
			ANDRE LAND	16	687	502	8459	
0406.1000-9000			OST OG OSTEMASSE	TONN	3040	44799	10982	183114
					AU AUSTRALIA	105	2269	704
	CA CANADA	32			936	352	10299	
	DE TYSKLAND (BRD)	16			425	183	4774	
	GB STORB. OG N.-IRL.	41			989	224	5410	
	JP JAPAN	678			7454	2984	34347	
	MX MEXICO	142			2439	445	7754	
	SE SVERIGE	237			5500	1040	23288	
	US U S A	572			13601	2303	53697	
	ANDRE LAND	1216			11186	2747	28870	
1504.2020,2090	SILDEOLJE OG ANNEN FISKEOLJE	TONN			3781	5906	25121	37864
			DE TYSKLAND (BRD)	1	35	13	517	
			DK DANMARK	607	1112	2624	4131	
			GB STORB. OG N.-IRL.	2440	3364	18039	25772	
			NL NEDERLAND	639	719	4194	4384	
			ANDRE LAND	94	677	251	3061	
1604	FISK, TILBEREDT ELLER KONSERVET, KAVIAR OG KAVIARETTERLIKNINGER AV ROGN	TONN	3475	72644	12791	291669		
			AT ØSTERRIKE	31	809	114	2944	
			AU AUSTRALIA	52	1635	331	11099	
			CA CANADA	14	570	84	3292	
			CH SVEITS	73	2108	1034	27864	
			DE TYSKLAND (BRD)	248	3202	1020	13097	
			DK DANMARK	80	1436	179	3967	
			FI FINLAND	91	1699	341	7698	
			FR FRANKRIKE	99	1911	484	9399	
			GB STORB. OG N.-IRL.	9	82	34	438	
			IT ITALIA	450	13316	1912	53963	
			SE SVERIGE	1243	27196	3608	75101	
			US U S A	176	6065	1367	46266	
			ANDRE LAND	908	12615	2284	36541	
1605			KREPSDYR OG BLØTDYR, TILBEREDT ELLER KONSERVET	TONN	1556	76510	5508	281645
	CH SVEITS	12			601	44	2282	
	DE TYSKLAND (BRD)	23			1600	70	4765	
	DK DANMARK	256			11320	917	43651	
	FI FINLAND	185			7625	707	31107	
	FR FRANKRIKE	31			1932	153	9523	
	GB STORB. OG N.-IRL.	426			21115	1596	80617	
	JP JAPAN	-			-	9	433	
	SE SVERIGE	518			27231	1761	95779	
	ANDRE LAND	105			5085	252	13488	
2301.2000	MJØL OG PELLETER AV FISK, KREPSDYR ELLER BLØTDYR	TONN	7522	24782	20736	75144		
			CH SVEITS	2022	5829	3952	13220	
			FI FINLAND	950	4117	4043	16603	
			FR FRANKRIKE	71	332	1112	3763	
			GB STORB. OG N.-IRL.	80	363	946	3236	
			SE SVERIGE	4371	13966	9416	32648	
			ANDRE LAND	29	175	1267	5674	

TABELL 14. UTFØRSEL. VIKTIGERE VARER FORDELT PÅ BESTEMMELSESLAND
 (FORTS.) EXPORTS OF PRINCIPAL COMMODITIES BY COUNTRY OF DESTINATION

VARENR. (H S)	VARE OG LAND	ENHET	MAI	1990	JANUAR-MAI	1990
			MENGDE	VERDI	MENGDE	VERDI
				1000 KR.		1000 KR.
2709.0000	RÅOLJE	TONN	5792344	4557341	26954678	23985179
	BE BELGIA		-	-	347692	335957
	CA CANADA		446428	352485	1369211	1210403
	DE TYSKLAND (BRD)		-	-	845068	828618
	DK DANMARK		-	-	404391	386946
	FR FRANKRIKE		492152	397668	2723085	2502919
	GB STORBRIIT. OG N.-IRL.		3111946	2415190	13419307	11678082
	IL ISRAEL		-	-	125053	106846
	NL NEDERLAND		340684	271821	2748478	2505909
	SE SVERIGE		455808	365541	2204698	2045935
	US U S A		680600	542080	2342187	2033669
	ANDRE LAND		264726	212556	425508	349895
2710.0011-0094	PETROLEUMSPRODUKTER (UNNT. SMØRE- OLJER MV.)	KUB.M.	841934	744731	4041359	3752397
	BE BELGIA		4685	3658	19917	13979
	DE TYSKLAND (BRD)		255500	236613	918799	932240
	DK DANMARK		71859	63327	249382	248275
	FO FÆRØYENE		8532	7889	78092	80185
	FR FRANKRIKE		92873	81495	526342	497929
	GB STORBRIIT. OG N.-IRL.		38255	32725	446651	390945
	IT ITALIA		53950	30821	247302	182061
	NL NEDERLAND		38665	28248	304599	261148
	SE SVERIGE		153883	147890	712782	654803
	US U S A		115901	104868	464195	422102
	ANDRE LAND		7831	7198	73298	68730
2711.2100	NATURGASS, I GASSFORM	1000 KUB.M.	1806424	951394	11153730	5837413
	BE BELGIA		174210	87105	946189	460720
	DE TYSKLAND (BRD)		619571	309786	3365085	1638531
	FR FRANKRIKE		424287	212144	2304432	1122077
	GB STORBRIIT. OG N.-IRL.		401501	248931	3523159	2121926
	NL NEDERLAND		186855	93428	1014865	494159
	ANDRE LAND		-	-	-	-
3901-3906	POLYMERER, UBEARBEIDDE	TONN	34991	214500	159768	974829
	BE BELGIA		410	1610	1740	7763
	DE TYSKLAND (BRD)		6843	39970	37343	208229
	DK DANMARK		4304	28005	18672	123601
	ES SPANIA		315	1483	1135	6459
	FI FINLAND		3973	25795	17721	111441
	FR FRANKRIKE		1122	7116	4846	28468
	GB STORBRIIT. OG N.-IRL.		5268	35795	26267	174406
	IE IRLAND		198	1147	1261	8843
	IS ISLAND		152	1061	690	4716
	IT ITALIA		686	4493	2452	14862
	LU LUXEMBOURG		45	348	336	2596
	NL NEDERLAND		468	5048	2305	15595
	SE SVERIGE		7391	45860	31925	199145
	SG SINGAPORE		19	580	117	3753
	ANDRE LAND		3799	16189	12958	64950
3907-3914	POLYETERE, POLYESTERE, POLYAMIDER, HARPIKSER, POLYURETANER, SILIKONER, NATURLIGE POLYMERER MV., UBEARBEIDDE	TONN	7053	118847	36034	497408
	AT ØSTERRIKE		176	2417	563	7600
	CA CANADA		180	1544	439	4888
	DE TYSKLAND (BRD)		715	13562	2799	55871
	DK DANMARK		835	13226	3536	53843
	ES SPANIA		255	4211	674	10886
	FI FINLAND		313	4836	1245	18923
	FR FRANKRIKE		330	8877	1593	34669
	GB STORBRIIT. OG N.-IRL.		528	10743	2099	39533
	IT ITALIA		253	6875	1177	28973
	NL NEDERLAND		686	9440	3123	41982
	SE SVERIGE		1701	18761	8303	89389
	SG SINGAPORE		35	396	155	1996
	TR TYRKIA		50	2446	228	11092
	US U S A		154	5609	387	15541
	ANDRE LAND		840	15906	9713	82222
3915-3921	AVFALL, SKRAP OG HALVFABRIKATER AV PLAST	TONN	4381	66332	20709	310246
	DE TYSKLAND (BRD)		236	3477	1100	14521
	DK DANMARK		485	7438	2401	37151
	FI FINLAND		386	6003	1615	25303
	FR FRANKRIKE		196	2661	1071	13972
	GB STORBRIIT. OG N.-IRL.		1029	11636	4332	51914
	IT ITALIA		44	801	173	3139
	NL NEDERLAND		71	1125	315	5204
	SE SVERIGE		1621	28675	7894	132969
	ANDRE LAND		312	4517	1808	26071
3922-3926	FERDIGE VARER AV PLAST (UNNT. MØBLER, LEKETØY MV.)	TONN	2045	55077	9784	262195
	CA CANADA		23	1078	94	4618
	DE TYSKLAND (BRD)		130	2961	610	14853
	DK DANMARK		205	4970	1303	30995
	FI FINLAND		186	4829	813	21249
	FR FRANKRIKE		78	1666	322	7610
	GB STORBRIIT. OG N.-IRL.		209	4547	1208	26918
	IS ISLAND		42	1284	275	5847
	NL NEDERLAND		33	1489	211	6508
	SE SVERIGE		869	23161	4153	111941
	US U S A		51	1397	203	5653
	ANDRE LAND		217	7695	594	26005

TABELL 14. UTFØRSEL. VIKTIGERE VARER FORDELT PÅ BESTEMMELSESLAND
 (FORTS.) EXPORTS OF PRINCIPAL COMMODITIES BY COUNTRY OF DESTINATION

VARENØR. (H S)	VARE OG LAND	ENHET	1990		1990	
			MAI	JANUAR-MAI	1990	1990
			MENGDE	VERDI	MENGDE	VERDI
				1000 KR.		1000 KR.
4301.1000-8000	RÅ PELSSKINN (UNNT. KLIPP)	STK.	326337	89710	938093	243189
	CH SVEITS		190	62	1933	487
	DE TYSKLAND (BRD)		-	-	1298	278
	DK DANMARK		313058	86677	750854	198812
	ES SPANIA		189	33	1367	319
	FI FINLAND		2033	409	26017	6104
	GB STORBØRIT. OG N.-IRL.		1139	308	22706	4734
	IT ITALIA		560	153	7516	1702
	JP JAPAN		3462	800	54240	14204
	KR KOREA, REPUBLIKKEN		2939	716	32440	7994
	SE SVERIGE		37	11	23698	4374
	U S A		-	-	2709	905
	ANDRE LAND		2730	542	13315	3277
4407-4408	TRELAST, SKÅRET ELLER HØVLET, UNNT. PARKETTSTAV FAST MÅL	KUB.M.	86623	95572	323972	463728
	BE BELGIA		1576	2421	7311	10478
	CH SVEITS		1637	2949	8823	15568
	DE TYSKLAND (BRD)		19964	32611	105697	168789
	DK DANMARK		3744	5456	16450	23278
	FR FRANKRIKE		2969	4953	15537	24507
	GB STORBØRIT. OG N.-IRL.		37768	17413	76195	77159
	NL NEDERLAND		10479	15745	48468	71518
	SE SVERIGE		6359	10346	32292	51341
	ANDRE LAND		2127	3679	13199	21090
4701.0000	MEKANISK TREMASSE TØRRVEKT	TONN	17369	46657	70346	191700
	BE BELGIA		1210	3321	5261	13844
	DE TYSKLAND (BRD)		2627	5825	12918	30093
	DK DANMARK		974	2217	4432	10691
	FI FINLAND		-	-	249	702
	FR FRANKRIKE		1570	5284	8806	29337
	GB STORBØRIT. OG N.-IRL.		5759	15024	17111	45165
	IT ITALIA		1026	2714	5436	14534
	NL NEDERLAND		2795	8300	10538	31257
	SE SVERIGE		595	1871	3507	11141
	ANDRE LAND		812	2100	2087	4936
4702-4705	CELLULOSE (HERUNDER DISSOLVING- MASSE) TØRRVEKT	TONN	40249	201508	196735	1025098
	AT ØSTERRIKE		531	3417	1822	12018
	BE BELGIA		1463	7006	15520	79110
	CS TSJEKKOSLOVAKIA		50	290	200	1196
	DD TYSKLAND (DDR)		330	2018	619	3765
	DE TYSKLAND (BRD)		13033	65542	57942	299403
	DK DANMARK		1486	7312	6815	34559
	ES SPANIA		499	1573	2823	12381
	FI FINLAND		54	333	1066	5466
	FR FRANKRIKE		3235	16738	14129	71332
	GB STORBØRIT. OG N.-IRL.		3237	15888	24865	127618
	IT ITALIA		664	2355	2373	11613
	NL NEDERLAND		2218	10808	14794	74319
	PL POLEN		50	285	50	285
	SE SVERIGE		6606	31912	26592	132800
	SU SOVJETUNIONEN		5021	28026	23306	143062
	ANDRE LAND		1772	8027	3818	16171
4801.0000	AVISPPAPIR I RULLER ELLER ARK	TONN	62624	222571	329117	1153573
	AE ARABISKE EMIRATER		997	3768	5898	18251
	AU AUSTRALIA		948	3601	4869	18629
	BE BELGIA		261	1301	12888	47739
	BR BRASIL		-	-	24	67
	CH SVEITS		1220	4468	5232	19663
	DE TYSKLAND (BRD)		8437	29904	50410	186563
	DK DANMARK		3573	14637	17480	63367
	ES SPANIA		2541	10752	13118	56875
	FR FRANKRIKE		6962	26808	23275	91214
	GB STORBØRIT. OG N.-IRL.		15601	55719	72283	254019
	GR HELLAS		1140	3576	8466	26158
	IE IRLAND		1718	6979	4370	18238
	IL ISRAEL		925	2724	3385	10282
	IS ISLAND		452	1298	1670	4853
	IT ITALIA		789	2689	12249	40822
	NL NEDERLAND		6648	24291	32487	117751
	PK PAKISTAN		437	1140	5713	15774
	PT PORTUGAL		150	608	3315	13559
	SE SVERIGE		234	740	370	1292
	TH THAILAND		520	1361	4010	9569
	TN TUNISIA		959	2763	2384	6882
	TW TAIWAN		2566	7460	14570	41591
	U S A		2721	7019	12824	34930
	ANDRE LAND		2825	8965	17827	55485
4802.5100-6000	ANNET TRYKKPAPIR	TONN	19698	94723	113973	539087
	AU AUSTRALIA		16	101	499	2189
	DE TYSKLAND (BRD)		7875	37429	33578	156009
	DK DANMARK		258	1507	2369	12696
	ES SPANIA		300	1263	1172	6660
	FR FRANKRIKE		430	2320	4698	24524
	GB STORBØRIT. OG N.-IRL.		5310	27030	29609	148049
	IN INDIA		291	881	716	2613
	JP JAPAN		1169	4259	9124	36041
	NL NEDERLAND		475	2565	3325	17192
	SE SVERIGE		115	676	801	5069
	SU SOVJETUNIONEN		-	-	851	5173
	U S A		2510	11258	19425	84545
	ANDRE LAND		948	5432	7807	38328

TABELL 14. UTFØRSEL. VIKTIGERE VARER FORDELT PÅ BESTEMMELSESLAND
 (FORTS.) EXPORTS OF PRINCIPAL COMMODITIES BY COUNTRY OF DESTINATION

VARENR. (H S)	VARE OG LAND	ENHET	MAI	1990	JANUAR-MAI	1990
			MENGDE	VERDI	MENGDE	VERDI
			1000 KR.		1000 KR.	
4804	KRAFTPAPIR OG KRAFTPAPP, UBESTRØKET	TONN	16306	79826	63276	307620
	AT ØSTERRIKE		97	812	335	2640
	BE BELGIA		1162	5584	4391	21767
	CH SVEITS		142	1062	1074	6743
	DE TYSKLAND (BRD)		6732	31653	24629	117226
	DK DANMARK		445	2467	1214	6844
	GB STORBRIIT. OG N.-IRL.		2091	10423	14268	65460
	NL NEDERLAND		1869	9889	5715	31655
	SE SVERIGE		393	2961	1551	11386
	ANDRE LAND		3374	14974	10098	43898
4805.3000	SULFITOMSLAGSPAPIR	TONN	1202	9012	5876	44093
	AU AUSTRALIA		39	279	134	1735
	BE BELGIA		100	712	499	3659
	DE TYSKLAND (BRD)		143	998	939	6419
	DK DANMARK		98	760	244	2108
	GB STORBRIIT. OG N.-IRL.		572	3777	2677	16887
	NL NEDERLAND		52	334	104	742
	SE SVERIGE		88	834	478	4248
	TR TYRKIA		-	-	15	123
	ANDRE LAND		109	1318	787	8170
4806.2000	GREASEPROOF	TONN	1868	19842	12299	127995
	AU AUSTRALIA		23	370	103	1505
	DE TYSKLAND (BRD)		127	1308	634	6364
	DK DANMARK		96	1318	520	6535
	FR FRANKRIKE		118	1493	365	4511
	GB STORBRIIT. OG N.-IRL.		306	3787	1440	16794
	SE SVERIGE		118	1411	572	7109
	SU SOVJETUNIONEN		-	-	4214	40698
	TR TYRKIA		155	1768	563	6489
	US U S A		560	5236	2465	23771
	ANDRE LAND		364	3152	1423	14219
7202.1100-1900	FERROMANGAN	TONN	15945	87490	78572	439392
	AT ØSTERRIKE		856	3779	2035	9919
	AU AUSTRALIA		172	963	1124	6644
	BE BELGIA		320	2162	5297	30322
	CA CANADA		-	-	1500	9432
	CH SVEITS		600	2403	900	3550
	DE TYSKLAND (BRD)		2490	13107	9740	55378
	FI FINLAND		334	1586	3190	14906
	FR FRANKRIKE		980	5999	10661	63171
	GB STORBRIIT. OG N.-IRL.		3071	18900	10716	64986
	IT ITALIA		724	3902	2532	13046
	LU LUXEMBOURG		-	-	1800	7427
	PK PAKISTAN		650	4025	2000	13684
	SE SVERIGE		2827	15101	7215	37747
	US U S A		673	4221	6807	44234
	ANDRE LAND		2249	11342	13055	64945
7202.2100	FERROSILISIUM, SOM INNEHOLDER OVER 55 PST. SI	TONN	27636	126756	158814	685936
	AU AUSTRALIA		81	417	737	3133
	BE BELGIA		387	1674	2441	9509
	DE TYSKLAND (BRD)		8291	40500	40952	193810
	DK DANMARK		265	1198	1178	5319
	FI FINLAND		855	4007	2646	12188
	FR FRANKRIKE		1599	7669	5420	27467
	GB STORBRIIT. OG N.-IRL.		5119	21532	19861	79967
	IT ITALIA		2285	10256	12099	50852
	JP JAPAN		5651	26262	40247	171947
	KR KOREA, REPUBLIKKEN		191	861	3137	12592
	NL NEDERLAND		458	802	2218	5321
	SE SVERIGE		1007	4844	7930	35923
	TW TAIWAN		294	1185	6533	24431
	US U S A		-	-	5337	19482
	ANDRE LAND		1152	5549	8075	33996
7202.3000	FERROSILICOMANGAN	TONN	14945	62538	80243	365053
	BE BELGIA		200	1063	8475	41440
	DE TYSKLAND (BRD)		1755	6863	18093	81277
	DK DANMARK		400	1764	1958	9786
	FI FINLAND		1200	5419	5284	26779
	FR FRANKRIKE		2340	10017	13404	62862
	GB STORBRIIT. OG N.-IRL.		1300	5734	7797	35593
	GR HELLAS		120	495	518	2214
	IT ITALIA		3990	15761	10606	45162
	LU LUXEMBOURG		1500	6098	1600	6553
	NL NEDERLAND		300	1197	600	2559
	SE SVERIGE		1209	5171	4453	20183
	US U S A		109	643	3763	14064
	ANDRE LAND		522	2314	3692	16580
7208-7212	FLATVALSEDE PRODUKTER AV JERN OG STÅL	TONN	13062	60934	67195	318476
	CH SVEITS		-	-	2353	16242
	DE TYSKLAND (BRD)		989	3645	2949	11474
	DK DANMARK		2326	12701	9699	51634
	FI FINLAND		38	232	909	5089
	GB STORBRIIT. OG N.-IRL.		2128	9640	17924	77579
	SE SVERIGE		5192	27000	21471	109051
	US U S A		1334	5749	6595	29270
	ANDRE LAND		1055	1966	5294	18138

TABELL 14. UTFØRSEL. VIKTIGERE VARER FORDELT PÅ BESTEMMELSESLAND
 (FORTS.) EXPORTS OF PRINCIPAL COMMODITIES BY COUNTRY OF DESTINATION

VARENR. (H S)	VARE OG LAND	ENHET	MAI	1990	JANUAR-MAI	1990
			MENGDE	VERDI	MENGDE	VERDI
			1000 KR.		1000 KR.	
7213-7216	STANGSTÅL OG PROFILSTÅL	TONN	33503	88948	126140	339383
	CA CANADA		3531	6282	3531	6282
	DE TYSKLAND (BRD)		8753	23326	31269	81715
	DK DANMARK		3342	9507	9794	31454
	FI FINLAND		1704	5040	1940	5996
	GB STORBRI. OG N.-IRL.		9167	23649	24323	59585
	IE IRLAND		1049	2474	4849	10997
	IT ITALIA		80	329	5431	14063
	JP JAPAN		-	-	7974	18595
	NL NEDERLAND		2328	6796	7744	25786
	SE SVERIGE		2266	7397	11062	34333
	ANDRE LAND		1283	4149	18225	50577
7308	JERN-OG STÅLKONSTRUKSJONER OG DELER (UNNT. PREFABRIKERTE BYGNINGER)	TONN	1853	28895	10553	147007
	BW BOTSWANA		-	-	8	203
	DK DANMARK		55	941	477	7084
	FI FINLAND		31	351	397	3802
	GB STORBRI. OG N.-IRL.		18	841	1046	17448
	NL NEDERLAND		275	4198	1182	14525
	SE SVERIGE		1180	17578	5105	67031
	ANDRE LAND		294	4985	2338	36914
7402.0000						
7403.1100-1900	KOPPER, ULEGERT, UBEARBEIDD	TONN	6934	71220	20641	289849
	DE TYSKLAND (BRD)		344	6017	2217	35550
	FR FRANKRIKE		1242	21574	4772	77613
	GB STORBRI. OG N.-IRL.		732	12808	2767	45310
	NL NEDERLAND		353	6214	3197	51165
	SE SVERIGE		748	12906	3448	57037
	ANDRE LAND		3513	11700	4239	23174
7502.1000	NIKKEL, ULEGERT, UBEARBEIDD	TONN	2825	165659	22996	1308289
	AU AUSTRALIA		36	2378	108	7058
	BR BRASIL		50	3012	178	10280
	CA CANADA		91	5529	534	32039
	DE TYSKLAND (BRD)		124	7268	1451	79116
	FR FRANKRIKE		-	-	190	9289
	GB STORBRI. OG N.-IRL.		266	15730	885	50615
	HK HONG KONG		177	11690	960	64281
	IN INDIA		20	1202	120	6626
	IT ITALIA		-	-	164	8738
	JP JAPAN		510	27287	3064	175554
	KR KOREA,REPUBLIKKEN		72	4437	324	17380
	NL NEDERLAND		1208	70884	5726	326213
	SE SVERIGE		97	5629	509	27676
	SG SINGAPORE		21	1355	232	15182
	US U S A		140	8393	8111	455541
	ANDRE LAND		15	865	442	22701
7601.1000	ALUMINIUM, ULEGERT, UBEARBEIDD	TONN	16746	187371	94355	1105700
	BE BELGIA		1	14	67	1090
	CH SVEITS		556	5928	1799	20042
	DE TYSKLAND (BRD)		3139	34751	21950	266770
	FI FINLAND		-	-	186	2487
	FR FRANKRIKE		2207	23273	9943	114911
	GB STORBRI. OG N.-IRL.		1916	21373	7110	82350
	IT ITALIA		2573	29050	13567	164842
	JP JAPAN		55	1098	582	11647
	LU LUXEMBOURG		-	-	204	2187
	NL NEDERLAND		5542	61795	35409	396395
	SE SVERIGE		623	7287	3063	35250
	ANDRE LAND		135	2803	475	7730
7601.2000	ALUMINIUM, LEGERT, UBEARBEIDD	TONN	53570	641096	236681	3015763
	AT ØSTERRIKE		2211	25099	10424	129415
	BE BELGIA		1301	15245	8882	113155
	CH SVEITS		1159	14311	5708	77508
	DE TYSKLAND (BRD)		13698	167027	60407	781252
	DK DANMARK		1277	16976	4243	58730
	ES SPANIA		340	3925	1798	21340
	FI FINLAND		23	288	418	5627
	FR FRANKRIKE		9146	105916	42167	540656
	GB STORBRI. OG N.-IRL.		10273	125305	43630	562518
	IL ISRAEL		-	-	72	1024
	IT ITALIA		6507	76814	28040	347631
	LU LUXEMBOURG		148	1575	611	7461
	NL NEDERLAND		4099	47254	18830	221863
	PT PORTUGAL		1801	21485	6001	76327
	SE SVERIGE		1569	19548	5381	70289
	ANDRE LAND		19	329	70	967
7604,7605	ALUMINIUMSTENGER,-PROFILER OG -TRÅD	TONN	3877	65283	19440	351202
	AT ØSTERRIKE		94	1105	480	6122
	BE BELGIA		68	1462	440	9308
	CH SVEITS		36	794	261	6045
	DE TYSKLAND (BRD)		1578	19035	5501	70483
	DK DANMARK		557	7218	1124	20289
	FI FINLAND		30	925	633	11260
	FR FRANKRIKE		242	2906	1489	18892
	GB STORBRI. OG N.-IRL.		395	7960	3610	64884
	IT ITALIA		98	1159	1707	21110
	LU LUXEMBOURG		-	-	51	596
	NL NEDERLAND		108	2496	441	10981
	SE SVERIGE		626	18855	3133	99434
	ANDRE LAND		48	1368	572	11798

TABELL 14. UTFØRSEL, VIKTIGERE VARER FORDELT PÅ BESTEMMELSESLAND
 (FORTS.) EXPORTS OF PRINCIPAL COMMODITIES BY COUNTRY OF DESTINATION

VARENØR. (H S)	VARE OG LAND	ENHET	MAI	1990	JANUAR-MAI	1990
			MENGDE	VERDI	MENGDE	VERDI
				1000 KR.		1000 KR.
7606	ALUMINIUMPLATER OG -BÅND OVER 0,2 MM TYKKELSE	TONN	6273	106508	30983	531495
	AE ARABISKE EMIRATER		21	400	291	6106
	BE BELGIA		171	2526	1001	16005
	CA CANADA		-	-	45	1092
	CH SVEITS		111	1770	874	14333
	DE TYSKLAND (BRD)		1222	20612	5047	87786
	DK DANMARK		721	16636	3705	77994
	FI FINLAND		276	4915	1172	21036
	FR FRANKRIKE		421	6832	2762	45673
	GB STORBRIIT. OG N.-IRL.		1432	21542	7584	117090
	IT ITALIA		-	-	96	1410
	JP JAPAN		53	960	257	4333
	NL NEDERLAND		428	6190	2934	45040
	SE SVERIGE		828	13676	3035	52789
	US U S A		238	3249	700	9578
	ANDRE LAND		351	7200	1481	31230
7901.1100-1200	SINK, ULEGERT, UBEARBEIDD	TONN	4215	46153	43761	437740
	DE TYSKLAND (BRD)		1002	11330	12126	120386
	DK DANMARK		520	5786	1963	19597
	GB STORBRIIT. OG N.-IRL.		-	-	8931	91669
	IT ITALIA		-	-	2995	30458
	NL NEDERLAND		-	-	1001	10896
	SE SVERIGE		1093	12165	6577	65582
	US U S A		1295	13429	9252	90130
	ANDRE LAND		304	3442	917	9021
8425-8428	MASKINER OG APPARATER FOR LØFTING, LASTING OG LOSSING	STK.	1217	73811	4172	312551
	AU AUSTRALIA		2	292	6	6754
	CA CANADA		1	12	50	9469
	DE TYSKLAND (BRD)		232	4427	857	37554
	DK DANMARK		43	4898	176	25990
	ES SPANIA		1	1099	6	4078
	FI FINLAND		96	1755	193	5204
	GB STORBRIIT. OG N.-IRL.		28	5689	131	21047
	IT ITALIA		1	398	39	6022
	JP JAPAN		8	2960	29	6483
	KR KOREA, REPUBLIKKEN		16	3595	41	11489
	NL NEDERLAND		5	822	32	7194
	PL POLEN		1	445	13	1670
	SE SVERIGE		373	5434	1184	41114
	US U S A		32	4640	111	24615
	YU JUGOSLAVIA		-	-	2	43
	ANDRE LAND		378	37346	1302	103827
8432.1000-8000	LANDBRUKSMASKINER FOR JORDBEARB.	STK.	1456	28744	15037	187544
	CA CANADA		2	8	167	4730
	DE TYSKLAND (BRD)		144	2620	709	19245
	DK DANMARK		226	6865	659	17991
	ES SPANIA		86	1638	381	10121
	FI FINLAND		581	6769	8900	57741
	FR FRANKRIKE		54	1604	1057	29815
	GB STORBRIIT. OG N.-IRL.		102	3522	390	10685
	IT ITALIA		13	485	264	5781
	NL NEDERLAND		9	186	177	4621
	SE SVERIGE		133	3122	1672	13582
	ANDRE LAND		106	1924	661	13232
8471	AUTOMATISKE DATABEHANDLINGSMASKINER OG ENHETER TIL DISSE	STK.	85707	169824	148790	676804
	AE ARABISKE EMIRATER		-	-	2	326
	AU AUSTRALIA		24	753	304	3431
	BE BELGIA		118	853	634	2881
	CH SVEITS		204	1271	1037	4673
	DE TYSKLAND (BRD)		3698	27635	23941	124220
	DK DANMARK		67896	62400	71012	97440
	ES SPANIA		163	873	354	7881
	FI FINLAND		388	3192	1314	14749
	FR FRANKRIKE		980	6860	3697	26549
	GB STORBRIIT. OG N.-IRL.		958	8115	4287	60281
	IT ITALIA		2957	9086	8170	29605
	JP JAPAN		260	775	720	5261
	KR KOREA, REPUBLIKKEN		3	2512	14	3469
	NL NEDERLAND		176	8793	932	108360
	SE SVERIGE		2323	9965	10123	57922
	SU SOVJETUNIONEN		110	5949	1117	30861
	TR TYRKIA		2	26	15	113
	US U S A		4843	13234	16833	48204
	ANDRE LAND		604	7532	4284	50577
8516.2100-2909 8516.5000-6009	ELEKTRISKE RADIATORER, ØVNER, KAMINER, KOMFYRER, STEKOVNER OG KOMPLETTE KOKEPLATER	STK.	49900	23180	315032	128960
	AT ØSTERRIKE		893	283	8584	2879
	CA CANADA		6	8	1014	112
	CH SVEITS		270	93	3975	1340
	DE TYSKLAND (BRD)		3996	1094	31819	9233
	DK DANMARK		4430	2027	32990	12002
	FI FINLAND		9876	2857	47453	14741
	FR FRANKRIKE		10369	2004	55585	10991
	GB STORBRIIT. OG N.-IRL.		3319	970	20740	6042
	SE SVERIGE		13208	12574	88592	65841
	ANDRE LAND		3533	1270	24280	5780

TABELL 14. UTFØRSEL. VIKTIGERE VARER FORDELT PÅ BESTEMMELSESLAND
 (FORTS.) EXPORTS OF PRINCIPAL COMMODITIES BY COUNTRY OF DESTINATION

VARENDR. (H S)	VARE OG LAND	ENHET	MAI		1990		JANUAR-MAI		1990	
			MENGDE	VERDI	MENGDE	VERDI	MENGDE	VERDI		
					1000 KR.			1000 KR.		
8708	DELER OG TILBEHØR TIL MOTOR- KJØRETØYER UNDER POS. 8701-8705	TONN	2142	103997		11519	572782			
	BE BELGIA		235	9652		1370	62426			
	DE TYSKLAND (BRD)		380	19494		2312	118117			
	FI FINLAND		64	3612		316	19757			
	FR FRANKRIKE		18	777		97	4941			
	GB STORBRIIT. OG N.-IRL.		85	4538		375	20859			
	IT ITALIA		14	646		72	3992			
	NL NEDERLAND		27	1436		93	7315			
	SE SVERIGE		1253	62068		6688	322826			
	US U S A		2	392		14	2662			
	ANDRE LAND		64	1383		182	9887			
9401,9403	MØBLER (UNNT. TIL MEDISINSK BRUK, SENGBUNNER OG -UTSTYR)	TONN	1808	71161		8926	385346			
	AT ØSTERRIKE		7	531		44	3831			
	BE BELGIA		12	1235		59	5443			
	CA CANADA		10	1022		53	5151			
	CH SVEITS		11	1336		56	6427			
	DE TYSKLAND (BRD)		95	6793		592	42400			
	DK DANMARK		152	7376		868	45917			
	FI FINLAND		229	4371		1483	28587			
	FR FRANKRIKE		22	1291		100	10796			
	GB STORBRIIT. OG N.-IRL.		88	4167		458	23830			
	IS ISLAND		19	441		60	2247			
	IT ITALIA		13	1297		91	6220			
	JP JAPAN		23	2618		102	12104			
	NL NEDERLAND		40	2594		249	16827			
	SE SVERIGE		941	23046		3939	113914			
	US U S A		113	10087		648	51827			
	ANDRE LAND		33	2958		125	9825			

TABELL 15. INNFORSEL OG UTFORSEL, SKIP FORDELT PÅ LAND. MILL. KR
 IMPORTS AND EXPORTS OF SHIPS BY COUNTRY. MILLION KRONER

LAND	INNFORSEL				UTFORSEL			
	MAI		JANUAR-MAI		MAI		JANUAR-MAI	
	1989	1990	1989	1990	1989	1990	1989	1990
I A L T	1 472,6	1 597,5	7 002,2	8 004,4	380,6	563,2	1 778,1	3 445,3
EUROPA	142,6	586,0	1 476,3	1 356,6	60,4	249,3	687,4	1 128,0
BE BELGIA	-	-	44,8	-	-	-	-	-
BG BULGARIA	-	109,2	-	109,2	-	-	-	-
DD TYSKLAND (DDR)	-	-	-	1,8	-	-	-	-
DE TYSKLAND (BRD)	12,8	36,8	100,1	82,4	-	-	36,4	-
DK DANMARK	-	-	251,3	-	-	0,6	5,9	0,6
ES SPANIA	-	98,0	-	138,0	-	-	-	-
FI FINLAND	-	-	-	-	-	-	5,3	-
FO FÆRØYENE	-	-	60,0	-	-	-	97,9	110,7
FR FRANKRIKE	-	-	-	41,5	-	5,9	-	107,4
GB STORBRIT. OG N.-IRL.	1,4	194,3	1,8	333,7	-	15,0	257,6	123,8
GI GIBRALTAR	-	-	-	-	-	-	75,5	51,5
GR HELLAS	114,7	-	519,1	51,0	59,2	56,7	74,6	99,5
IE IRLAND	-	-	-	-	-	-	1,0	1,9
IS ISLAND	-	-	14,0	22,2	0,8	7,1	78,8	8,8
IT ITALIA	-	-	78,7	-	-	-	-	104,0
LI LIECHTENSTEIN	-	-	-	-	-	-	10,2	-
MT MALTA	-	136,9	54,0	308,8	-	-	-	184,4
NL NEDERLAND	5,5	-	6,1	52,0	-	-	-	3,0
PL POLEN	-	-	5,7	-	-	-	-	-
PT PORTUGAL	-	-	332,5	-	-	122,4	-	222,2
RO ROMANIA	-	-	-	-	-	-	-	5,2
SE SVERIGE	8,1	10,6	8,1	21,1	0,4	-	44,4	21,6
SU SOVJETUNIONEN	-	-	-	195,0	-	41,6	-	83,3
AFRIKA	77,6	251,3	1 280,9	3 153,1	311,7	35,6	627,4	637,5
LR LIBERIA	77,6	251,3	1 280,9	3 057,0	311,7	35,6	552,7	637,5
MA MAROKKO	-	-	-	-	-	-	74,7	-
MU MAURITIUS	-	-	-	96,2	-	-	-	-
ASIA	578,7	457,5	2 778,3	1 410,1	-	162,9	98,6	612,1
AE ARABISKE EMIRATER	-	-	-	125,2	-	-	-	-
CN KINA	-	-	250,0	-	-	162,9	-	162,9
CY KYPROS	366,5	-	1 366,2	263,3	-	-	93,0	219,4
HK HONG KONG	92,4	-	236,7	214,8	-	-	-	-
JP JAPAN	-	280,3	32,6	465,8	-	-	-	-
KP KOREA, DEN DEM.FOLKER.	-	-	-	-	-	-	5,6	-
KR KOREA, REPUBLIKKEN	-	-	253,3	-	-	-	-	-
KW KUWAIT	-	-	81,5	-	-	-	-	-
SG SINGAPORE	119,9	177,2	558,0	341,0	-	-	-	229,8
NORD - AMERIKA	673,7	262,8	1 466,7	2 044,8	-	78,4	308,1	970,2
AG ANTIGUA OG BARBUDA	-	-	4,5	-	-	-	-	-
AN ANTILLEN (NL)	25,3	-	25,3	185,8	-	-	-	-
BM BERMUDA	-	-	115,4	112,0	-	-	-	171,6
BS BAHAMAS	178,3	-	286,8	591,6	-	43,2	-	143,0
CA CANADA	-	18,7	-	18,7	-	1,1	122,5	1,1
GL GRØNLAND	-	-	-	-	-	-	172,0	-
KY CAYMANØYENE	-	82,4	4,1	82,4	-	-	-	520,0
PA PANAMA	470,2	161,8	1 030,7	1 049,1	-	34,1	-	134,5
US U S A	-	-	-	-	-	-	13,6	-
VC ST.VINCENT/GRENADINE	-	-	-	5,3	-	-	-	-
SØR - AMERIKA	-	39,8	-	39,8	8,5	37,0	56,6	97,6
AR ARGENTINA	-	-	-	-	-	37,0	-	37,0
BR BRASIL	-	39,8	-	39,8	-	-	-	54,3
CL CHILE	-	-	-	-	8,5	-	56,6	6,3

Råolje og naturgass. Tabell 1 - 5.

Dette vedlegget omfatter spesielle tabeller over utførsel av råolje og naturgass (varenr. 2709.0000 og 2711.2100). Tallene revideres kvartalsvis med et etterslep på 2-3 kvartaler. Alle verdier er FOB norsk sokkelgrense. Landfordeling for denne måned finnes i tabell 14 i dette heftet, og for tidligere år i årspublikasjonen NOS, hefte I tabell 2 og i hefte II, tabell 17. Skipninger av norsk eid råolje fra britiske terminaler er ikke med i den offisielle norske eksportstatistikken, se videre tabell 5 med kommentarer. Supplerende opplysninger til tabell 5 finnes i tekst og tabeller i siste vedlegg til årspublikasjonene. NOS Utenrikshandel, hefte I og II.

Crude oil and natural gas. Tables 1 - 5.

This annex contains revised figures for exports of crude oil and natural gas. The values relate to FOB exit norwegian continental shelf. Exports under commodity no 27090000 consists of shipped stabilized crude oil and of unstabilized crude oil by pipelines. Table 5 of this annex covers all shipments of Norwegian crude oil, also including norwegian crude oil from oil terminals in UK (Teesside, Sullom Voe). Shipments from the british terminals are not included in the official Norwegian export statistics. Further information is given in the last annex to the annual publications External Trade, Volume I and II.

TABELL 1. EKSPORT AV RÅOLJE OG NATURGASS . 1976 - 1989. REVIDERTE TALL
EXPORTS OF CRUDE OIL AND NATURAL GAS. 1976 - 1989. REVISED FIGURES

ÅR	RÅOLJE OG NATURGASS I ALT TOTAL, CRUDE OIL, NATURAL GAS			RÅOLJE CRUDE OIL			NATURGASS NATURAL GAS			
	MENGDE QUANTITY		VERDI VALUE	MENGDE QUANTITY		VERDI VALUE	MENGDE		QUANTITY	VERDI VALUE
	1000 TONN	TONS	MILL. KRONER	1000 TONN	TONS	MILL. KRONER	1000 TONN	TONS	MILL. SM3	MILL. KRONER
1976	13 624		6 716	13 624		6 716	-		-	-
1977	15 649		8 111	13 557		7 286	2 092		2 658	825
1978	27 840		13 598	16 685		8 796	11 154		14 282	4 802
1979	34 881		21 993	18 711		14 698	16 170		20 787	7 295
1980	42 762		41 399	23 197		28 500	19 564		25 119	12 899
1981	39 865		48 088	20 453		31 047	19 411		25 197	17 040
1982	39 461		53 471	20 666		31 879	18 795		24 457	21 593
1983	44 331		63 844	25 623		40 653	18 708		24 528	23 191
1984	49 938		78 328	30 064		51 712	19 874		26 240	26 617
1985	51 852		85 380	32 602		56 077	19 250		25 429	29 303
1986	54 759		53 077	35 376		28 526	19 383		25 653	24 551
1987	62 891		53 620	41 747		37 097	21 144		27 824	16 523
1988	69 482		48 513	48 104		33 682	21 378		27 776	14 831
1989	87 341		73 540	65 134		59 368	22 207		28 674	14 172

TABELL 2. EKSPORT AV STABILISERT RÅOLJE TRANSPORTERT MED SKIP FRA NORSK TERRITORIUM. REVIDERTE TALL
EXPORTS OF STABILIZED CRUDE OIL SHIPPED FROM NORWEGIAN TERRITORY. REVISED FIGURES

I ALT	1987			1988			1989		
	MENGDE QUANTITY		VERDI VALUE	MENGDE QUANTITY		VERDI VALUE	MENGDE QUANTITY		VERDI VALUE
	1000 TONN	1000 TONS	MILL. KRONER	1000 TONN	1000 FAT BARREL	MILL. KRONER	1000 TONN	1000 FAT BARREL	MILL. KRONER
JANUAR -	-	-	-	-	-	-	-	-	-
1. KVARTAL ..	6 153	46 379	5 714	7 171	53 584	5 413	10 480	77 675	8 867
JANUAR	2 307	17 405	2 174	2 580	19 332	2 066	3 730	27 674	3 002
FEBRUAR	1 905	14 389	1 818	2 177	16 259	1 684	3 077	22 796	2 574
MARS	1 940	14 584	1 723	2 414	17 993	1 663	3 673	27 205	3 290
2. KVARTAL ..	6 709	50 377	6 160	6 753	50 519	5 094	11 141	82 707	11 037
APRIL	2 340	17 581	2 142	2 499	18 680	1 826	4 256	31 528	4 221
MAI	2 578	19 389	2 355	2 236	16 705	1 717	3 638	26 990	3 704
JUNI	1 791	13 408	1 664	2 018	15 134	1 551	3 247	24 188	3 112
3. KVARTAL ..	6 732	50 407	6 416	7 081	52 675	5 227	11 998	88 811	10 857
JULI	2 458	18 429	2 388	2 312	17 224	1 681	3 548	26 275	3 220
AUGUST	1 908	14 289	1 902	2 218	16 450	1 699	4 393	32 501	3 878
SEPTEMBER ...	2 367	17 688	2 126	2 551	19 002	1 847	4 056	30 036	3 759
4. KVARTAL ..	7 319	54 921	6 399	8 959	66 901	5 806	11 084	82 169	10 630
OKTOBER	2 646	19 810	2 417	3 061	22 845	1 924	4 060	30 060	3 879
NOVEMBER	2 257	16 952	1 959	2 890	21 575	1 804	3 588	26 615	3 470
DESEMBER	2 416	18 159	2 022	3 008	22 481	2 078	3 436	25 495	3 282
TOTAL	26 913	202 085	24 689	29 964	223 680	21 540	44 703	331 363	41 391
DANMARK	603	4 500	542	680	5 093	477	1 027	7 707	961
FINLAND	-	-	-	-	-	-	-	-	-
SVERIGE	3 980	29 597	3 606	4 146	30 841	2 962	5 746	42 590	5 317
BELGIA;LUXEMB	119	854	114	555	4 146	376	1 382	10 317	1 293
FRANKRIKE ...	3 429	25 811	3 136	3 616	27 038	2 613	7 714	57 572	7 209
ITALIA	-	-	-	204	1 537	144	139	1 026	133
NEDERLAND ...	5 864	44 067	5 447	5 007	37 385	3 561	5 243	38 673	4 748
POLEN	-	-	-	234	1 678	151	106	760	92
PORTUGAL	-	-	-	99	734	71	71	526	60
SPANIA	-	-	-	69	498	50	77	569	74
STORBRIANNIA	8 526	64 308	7 834	10 287	77 306	7 492	12 894	96 450	12 106
SVEITS	-	-	-	97	732	75	68	503	65
FORBUNDSREP.T	1 698	12 766	1 540	1 936	14 310	1 413	1 848	13 695	1 718
ØSTERRIKE ...	325	2 457	303	115	867	84	137	1 013	124
ISRAEL	682	5 154	628	617	4 647	452	501	3 703	455
CANADA	360	2 690	323	1 291	9 503	895	3 331	24 320	3 015
U S A	1 327	9 881	1 216	1 012	7 365	723	4 418	31 937	4 021

TABELL 3. EKSPORT AV USTABILISERT RÅOLJE TRANSPORTERT I RØR TIL STORBRIANNIA. REVIDERTE TALL
EXPORTS OF UNSTABILIZED CRUDE OIL BY PIPELINES TO UNITED KINGDOM. REVISED FIGURES

	1987			1988			1989		
	MENGDEN QUANTITY		VERDI VALUE	MENGDEN QUANTITY		VERDI VALUE	MENGDEN QUANTITY		VERDI VALUE
	1000 TONN TONS	1000 FAT BARREL	MILL. KRONER	1000 TONN TONS	1000 FAT BARREL	MILL. KRONER	1000 TONN TONS	1000 FAT BARREL	MILL. KRONER
I ALT	14 834	118 625	12 408	18 140	143 574	12 141	20 431	161 739	17 977
JANUAR -	-	-	-	-	-	-	-	-	-
1. KVARTAL ..	3 910	31 409	3 318	4 285	33 894	3 000	5 079	40 325	4 126
JANUAR	1 379	11 075	1 189	1 460	11 533	1 077	1 778	14 141	1 417
FEBRUAR	1 258	10 102	1 105	1 352	10 695	974	1 578	12 519	1 265
MARS	1 272	10 232	1 024	1 474	11 666	948	1 723	13 665	1 444
2. KVARTAL ..	3 827	30 660	3 210	4 138	32 746	2 894	4 918	38 882	4 611
APRIL	1 348	10 801	1 129	1 455	11 519	976	1 646	13 014	1 535
MAI	1 339	10 729	1 126	1 463	11 567	1 047	1 701	13 407	1 661
JUNI	1 140	9 130	955	1 220	9 659	871	1 570	12 460	1 415
3. KVARTAL ..	3 113	24 803	2 671	4 800	37 984	3 357	5 269	41 660	4 556
JULI	1 427	11 400	1 256	1 639	12 963	1 124	1 826	14 443	1 631
AUGUST	404	3 211	369	1 598	12 646	1 152	1 816	14 365	1 514
SEPTEMBER ...	1 281	10 191	1 046	1 563	12 374	1 081	1 628	12 853	1 411
4. KVARTAL ..	3 985	31 754	3 210	4 918	38 951	2 890	5 165	40 873	4 685
OKTOBER	1 446	11 467	1 219	1 635	12 950	942	1 698	13 433	1 518
NOVEMBER	1 303	10 386	1 048	1 655	13 090	956	1 730	13 682	1 574
DESEMBER	1 235	9 902	943	1 628	12 911	993	1 737	13 759	1 592

TABELL 4. EKSPORT AV NATURGASS. REVIDERTE TALL
EXPORTS OF NATURAL GAS. REVISED FIGURES

	1987			1988			1989		
	MENGDEN QUANTITY		VERDI VALUE	MENGDEN QUANTITY		VERDI VALUE	MENGDEN QUANTITY		VERDI VALUE
	1000 TONN TONS	MILL. SM3	MILL. KRONER	1000 TONN TONS	MILL. SM3	MILL. KRONER	1000 TONN TONS	MILL. SM3	MILL. KRONER
I ALT	21 144	27 824	16 523	21 378	27 776	14 831	22 207	28 674	14 172
1. KVARTAL ..	5 994	7 931	5 463	5 964	7 826	4 671	6 068	7 868	4 011
STORBRI. ...	2 828	3 958	2 830	2 457	3 436	2 206	2 328	3 194	1 909
VEST-TYSK. ...	3 165	3 973	2 633	1 570	1 966	1 103	1 651	2 064	928
NEDERLAND ...	-	-	-	475	595	334	500	625	281
BELGIA	-	-	-	447	560	314	468	585	263
FRANKRIKE ...	-	-	-	1 015	1 270	713	1 121	1 401	630
2. KVARTAL ..	5 223	6 858	3 851	5 219	6 790	3 796	5 293	6 851	3 169
STORBRI. ...	2 089	2 923	1 672	2 034	2 805	1 783	1 897	2 584	1 407
VEST-TYSK. ...	3 134	3 936	2 179	1 391	1 740	879	1 492	1 875	775
NEDERLAND ...	-	-	-	416	521	263	450	565	233
BELGIA	-	-	-	391	490	247	422	530	219
FRANKRIKE ...	-	-	-	986	1 234	623	1 033	1 297	536
3. KVARTAL ..	3 898	5 128	2 752	4 524	5 810	2 824	4 867	6 240	2 962
STORBRI. ...	1 596	2 234	1 309	1 229	1 678	1 042	1 373	1 869	1 061
VEST-TYSK. ...	2 302	2 893	1 442	1 448	1 816	783	1 576	1 971	857
NEDERLAND ...	-	-	-	431	541	233	478	599	260
BELGIA	-	-	-	405	508	219	449	562	244
FRANKRIKE ...	-	-	-	1 010	1 267	546	991	1 239	539
4. KVARTAL ..	6 030	7 907	4 457	5 671	7 350	3 541	5 979	7 715	4 030
STORBRI. ...	2 343	3 288	1 953	2 025	2 769	1 604	2 126	2 879	1 738
VEST-TYSK. ...	3 687	4 619	2 503	1 620	2 036	861	1 724	2 164	1 026
NEDERLAND ...	-	-	-	489	614	260	528	662	314
BELGIA	-	-	-	457	574	243	496	623	295
FRANKRIKE ...	-	-	-	1 079	1 356	573	1 104	1 386	657
I ALT ETTER LAND	144	27 824	16 523	21 378	27 776	14 831	22 207	28 674	14 172
STORBRI. ...	8 856	12 403	7 765	7 745	10 688	6 636	7 724	10 526	6 114
VEST-TYSK. ...	12 288	15 421	8 758	6 030	7 558	3 626	6 444	8 074	3 585
NEDERLAND ...	-	-	-	1 812	2 272	1 090	1 956	2 451	1 089
BELGIA	-	-	-	1 700	2 131	1 023	1 836	2 300	1 022
FRANKRIKE ...	-	-	-	4 090	5 127	2 456	4 248	5 323	2 362

(1) UTFØRSEL TIL NEDERLAND, BELGIA OG FRANKRIKE VAR INKLUDERT I FORBUNDSREP. TYSKLAND FREM TIL 1988.
UP TO 1988 EXPORTS TO THE NETHERLANDS, BELGIUM AND FRANCE WAS INCLUDED IN FIGURES FOR THE FED. REP. OF GERMANY (BRD).

TABELL 5. SALG AV NORSKEID RÅOLJE FRA NORSKE LASTEBØYER OG NORSKE OG BRITISKE TERMINALER. REVIDERTE TALL
ALL SHIPMENTS OF NORWEGIAN OWNED CRUDE OIL FROM NORWEGIAN TERRITORY AND FROM TERMINALS IN UK. REVISED FIGURES

	1987			1988			1989		
	MENGDE QUANTITY		VERDI VALUE	MENGDE QUANTITY		VERDI VALUE	MENGDE QUANTITY		VERDI VALUE
	1000 TONN	1000 TONS	FAT BARREL MILL. KRONER	1000 TONN	1000 TONS	FAT BARREL MILL. KRONER	1000 TONN	1000 TONS	FAT BARREL MILL. KRONER
I ALT	39 979	302 288	36 984	46 103	347 084	33 519	63 060	471 569	58 881
1. KVARTAL ..	9 897	75 139	9 252	11 079	83 477	8 426	15 028	112 455	12 842
2. KVARTAL ..	9 972	75 419	9 262	10 335	77 911	7 865	15 348	114 783	15 359
3. KVARTAL ..	9 281	69 924	8 905	11 084	83 279	8 339	16 978	126 873	15 516
4. KVARTAL ..	10 829	81 806	9 566	13 605	102 416	8 889	15 706	117 459	15 164
I ALT ETTER LAND									
DANMARK	801	6 025	734	810	6 087	581	1 095	8 232	1 024
FINLAND	-	-	-	-	-	-	-	-	-
SVERIGE	4 391	32 754	3 981	5 339	39 971	3 865	6 966	51 908	6 494
BELGIA; LUXEMB	672	5 092	632	1 592	12 078	1 115	1 855	13 926	1 749
FRANKRIKE ...	4 732	35 781	4 358	4 737	35 600	3 464	9 682	72 601	9 116
ITALIA	965	7 412	921	764	5 822	565	618	4 684	599
NEDERLAND ...	6 843	51 575	6 368	6 610	49 639	4 761	7 241	53 955	6 639
POLEN	-	-	-	234	1 678	151	106	760	92
PORTUGAL	-	-	-	308	2 334	232	303	2 298	274
SPANIA	-	-	-	347	2 617	241	282	2 145	245
STORBRITANNIA	13 784	104 639	12 772	16 315	123 411	11 955	20 294	152 986	19 167
SVEITS	-	-	-	97	732	75	68	503	65
FORBUNDSREP.T	2 208	16 668	2 028	2 942	22 010	2 168	2 430	18 116	2 261
ØSTERRIKE ...	325	2 457	303	115	867	84	137	1 013	124
ISRAEL	682	5 154	628	617	4 647	452	501	3 703	455
CANADA	500	3 763	461	1 295	9 535	898	3 805	27 933	3 488
U S A	4 076	30 967	3 800	3 980	30 057	2 912	7 675	56 806	7 089

Kommentar til tabell 5.

Råolje er den største enkeltvaren i utenrikshandelen. I følge definisjoner for statistikkføringen oppfattes all olje i rør til Storbritannia som eksport til dette landet, se tbl. 3. Imidlertid selger norske eiere den stabiliserte råoljen fra terminalene i Storbritannia til tredjeland, og dette fremgår ikke av utenrikshandelsstatistikken.

Ved å benytte tabell 5, og ikke tabell 2+3, kan statistikkbrukere få et bedre bilde av det faktiske råoljesalget til utlandet.

Merknader

Statistikken over utenrikshandelen gir oppgaver over **generalhandelen**.

Innførselsstatistikken omfatter alle varer som innføres til Norge, herunder også varer som blir lagt inn på transittlager og frilager. Varer i direkte transitt blir ikke tatt med.

Utførselsstatistikken omfatter alle varer som utføres fra Norge, herunder også utførsel fra transittlager og frilager.

Mengdeoppgavene for inn- og utførte varer gjelder nettomengden når ikke noe annet er bestemt i tolltariffen.

Verdien av innførselen er oppgitt cif og verdien av utførselen fob norsk havn eller grensestasjon.

Varegrupperingen følger fra 1. januar 1988 FNs **Standard International Trade Classification** (SITC-Rev. 3). I de mest detaljerte tabeller (tab. 10, 11 og 14) er imidlertid varene fra 1988 gruppert etter den nye internasjonale toll- og statistikkomenklatur, Det harmoniserte system (HS). De seks første siffer av varenummeret er således en internasjonal oppdeling, mens sjuende og åttende siffer er en nasjonal utvidelse (toll- og statistikkoppdeling). Den statistiske varefortegnelsen er tatt inn i tolltariffen og foreligger også trykt i serien Norges offisielle statistikk (NOS). De enkelte varenummer og varebetegnelser finnes i Tolltariffen utgitt av Toll- og avgiftsdirektoratet og i Statistisk varefortegnelse for utenrikshandelen utgitt av Statistisk sentralbyrå.

Landgrupperingen er for innførte varer etter produksjonsland og for utførte varer etter bestemmelsesland.

Månedsoppgavene er foreløpige. Rettelser blir ført à jour i sammendragstallene, og disse vil derfor ikke alltid være i samsvar med summen av månedstallene. Se ellers Statistisk varefortegnelse for utenrikshandelen eller den årlige publikasjon Utenrikshandel, om opplegget og gjennomføringen av statistikken.

Notes

Norway's external trade statistics are based on the «**general**» system of trade statistical recording.

Import statistics comprise all merchandise imported into Norway, including merchandise placed in Customs bonded warehouses but excluding goods entered for trans-shipment.

Export statistics comprise all merchandise exported from Norway, including re-exports of imported goods, whether or not the exports and re-exports are from Customs bonded warehouses.

The **quantities** given in respect of imported and exported merchandise are net quantities if not otherwise stipulated in the Customs Tariff.

The **value** of the imports represents the c.i.f. value, and the value of the exports represents the f.o.b. value, at Norwegian port or land boundary.

The **commodity classification** is based on the **Standard International Trade Classification** of the United Nations (SITC, Rev. 3). However, the detailed commodity specification in the tables 10, 11 and 14 follows the national commodity classification as shown in the Norwegian Customs Tariff. As from 1988 the classification follows the new international tariff and statistical nomenclature, the Harmonized System (HS). The first six digits correspond with the international items, the seventh and eighth digits represent national breakdowns. The commodity code definitions are given in the Norwegian Customs Tariff published by the Directorate of Customs and Excise and in the Commodity List for External Trade Statistics published by the Central Bureau of Statistics.

The **geographical classification** is for imports by country of production and for exports by country of destination.

The monthly figures are preliminary and subject to corrections. Such corrections relating to earlier periods are carried to the aggregated totals which show the trade for the portion of the year up to the close of the period of account. It follows that such aggregated totals will not always be equal to the sum of the past periodic figures as published. For further details, see definitions in Commodity List for external trade or the annual publication External Trade.

Statistikk over utenrikshandelen

Abonnement på månedsheftet tegnes i Statistisk sentralbyrå, Skippergata 15, Oslo-Dep., 0033 Oslo 1, eller hos bokhandlerne. Enkelthefter kan kjøpes på de samme steder.

De som er interessert i regelmessige oppgaver over innførselen eller utførselen av varer som ikke er tatt med i denne publikasjonen, eller som ønsker oppgaver over innførselen eller utførselen av enkelte varer fordelt på land eller tollsteder, kan tegne abonnement på slike oppgaver i Statistisk sentralbyrå. Ved bestillingen må varens (varenes) nummer i gjeldende Tolltariff eller i Statistisk varefortegnelse for utenrikshandelen oppgis.

Abonnementsprisen for året 1990 er:

Månedsoppgaver for total mengde og verdi:

Kr 20,00 pr. varenummer pr. år.

Månedsoppgaver over mengde og verdi fordelt på

land: Kr 60,00 pr. varenummer pr. år. Kvartalsopp-gaver kr 24,00 og halvårsoppgaver kr 12,00 pr. varenummer pr. år.

Oppgaver over mengde fordelt på tollsteder:

Kvartalsoppgaver kr 24,00, halvårsoppgaver kr 12,00 pr. varenummer pr. år.

Minstepris kr 160,00 pr. år.

Statistisk sentralbyrå utgir også årspublikasjonen UTENRIKSHANDEL. Hefte I gir oppgaver over innførselen og utførselen av de enkelte vareslag etter tolltariffens varenomenklatur med fordeling på produksjonsland/bestemmelsesland og samhandelen med de enkelte land fordelt på vareslag. Hefte II gir bl.a. opplysninger om handelen med de enkelte land fordelt på varegrupper etter FNs varenomenklatur (SITC). Publikasjonen utgis i kommisjon hos H. Aschehoug & Co. og Universitetsforlaget, Oslo, og kan kjøpes hos bokhandlerne.

SSBs uke- og månedspublikasjoner

Abonnementsprisene for SSBs uke- og månedspublikasjoner for 1990 er:

	Kr pr. år	Kr pr. hefte
Statistisk ukehefte	400,00	25,00
Statistisk månedshefte	300,00	50,00
Månedstatistikk over utenrikshandelen	210,00	25,00
Bank- og kredittstatistikk. Aktuelle tall	290,00	25,00
Økonomiske analyser	200,00	30,00
Regionalstatistikk (pr. fylke)	400,00	