

APRIL 1990 - 78. ÅRGANG

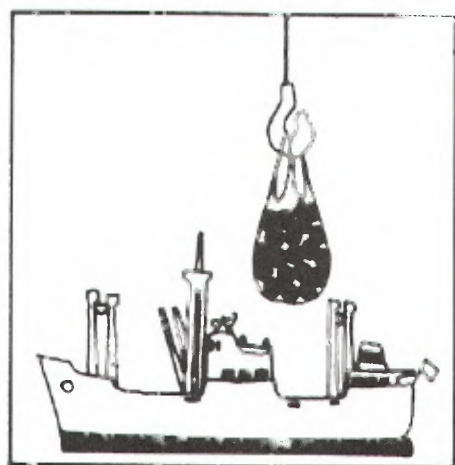

MÅNEDSSTATISTIKK OVER UTENRIKS- HANDELEN

MONTHLY BULLETIN OF EXTERNAL TRADE

STATISTISK SENTRALBYRÅ
CENTRAL BUREAU OF STATISTICS OF NORWAY

Innhold

Tabell	1. Innførsel og utførsel
»	2. Innførsel og utførsel av skip, oljeplattformer og utførsel av råolje og naturgass
»	3. Kvartalsindekser for utenrikshandelen
»	4. Kvartalsindekser for enkelte varegrupper. Innførsel og utførsel
»	5. Innførsel. Varesektorer og hovedgrupper etter SITC ...
»	6. Utførsel. Varesektorer og hovedgrupper etter SITC ...
»	7. Innførsel og utførsel. Grupper etter SITC
»	8. Innførsel. Viktigere vareposter etter SITC
»	9. Utførsel. Viktigere vareposter etter SITC
»	10. Innførsel. Viktigere varer gruppert etter Det harmoniserte system (HS)
»	11. Utførsel. Viktigere varer gruppert etter Det harmoniserte system (HS)
»	12. Samhandelen med de enkelte land
»	13. Samhandelen med de viktigste land. Hovedgrupper etter SITC
»	14. Utførsel. Viktigere varer fordelt på bestemmelsesland
»	15. Innførsel og utførsel. Skip fordelt på land

Vedlegg 1:
Eksport av råolje
og naturgass. Tabell 1–5.

Standardtegn i tabeller

Oppgave mangler	..
Tall kan ikke offentliggjøres	:
Null	—
Mindre enn 0,5 av den brukte enheten	0
Mindre enn 0,05 av den brukte enheten	0,0

Contents

Table	1. Imports and exports
»	2. Imports and exports of ships, oil platforms and exports of crude oil and natural gas
»	3. Quarterly index numbers of external trade
»	4. Quarterly index numbers for selected commodity groups. Imports and exports
»	5. Imports by sections and divisions of the SITC
»	6. Exports by sections and divisions of the SITC
»	7. Imports and exports, by groups of the SITC
»	8. Imports by principal items of the SITC
»	9. Exports by principal items of the SITC
»	10. Imports of principal commodities according to the Harmonized System (HS) ...
»	11. Exports of principal commodities according to the Harmonized System (HS) ...
»	12. Imports and exports by country
»	13. Trade with principal countries by divisions of the SITC
»	14. Exports of principal commodities by country of destination
»	15. Imports and exports of ships by country

Annex 1:
Exports of crude oil
and natural gas. Table 1–5.

Explanation of Symbols in Tables

Data not available
Not for publication
Nil
Less than 0.5 of unit employed
Less than 0.05 of unit employed

TABELL 1. INNFØRSEL OG UTFØRSEL. MILL.KR(1) IMPORTS AND EXPORTS. MILLION KRONER(1)

A. INNFØRSEL IMPORTS									
MÅNED MONTH	A 1 I ALT TOTAL			A 2 UTEN SKIP OG OLJEPLATTFORMER EXCL. SHIPS AND OIL PLATFORMS					
	1988	1989	1990	1988	1989	1990	1988	1989	1990
	I ALT	151 101	163 380		136 735	137 627			
JANUAR-APR.	47 491	50 609	55 923	45 514	45 079	49 516			
JANUAR	8 034	11 411	13 552	7 678	10 613	13 018			
FEBRUAR	12 574	12 787	12 549	11 992	10 786	11 327			
MARS	14 696	12 419	15 400	14 122	10 799	13 377			
APRIL	12 187	13 992	14 422	11 722	12 882	11 793			
MAI	12 697	12 442	-	11 984	10 969	-			
JUNI	13 157	13 893	-	11 501	12 144	-			
JULI	10 397	11 621	-	9 378	9 563	-			
AUGUST	11 387	12 970	-	10 645	10 987	-			
SEPTEMBER ...	12 645	13 767	-	12 101	11 834	-			
OKTOBER	13 303	15 489	-	12 002	12 830	-			
NOVEMBER	14 401	16 154	-	12 328	13 006	-			
DESEMBER	15 622	16 435	-	11 281	11 215	-			

B. UTFØRSEL EXPORTS									
	B 1 I ALT TOTAL			B 2 UTEN SKIP OG OLJEPLATTFORMER EXCL. SHIPS AND OIL PLATFORMS			B 3 UTEN RÅOLJE, NATURGASS SKIP OG OLJEPLATTFORMER EXCL. CRUDE OIL, NATURAL GAS, SHIPS AND OIL PLATFORMS		
	1988	1989	1990	1988	1989	1990	1988	1989	1990
	I ALT	146 166	187 146		140 462	180 723		91 949	107 182
JANUAR-APR.	46 413	60 339	63 993	45 243	58 467	60 795	27 938	34 517	36 481
JANUAR	10 198	14 808	17 088	9 840	14 394	16 169	5 092	8 574	9 507
FEBRUAR	11 817	13 492	14 727	11 553	13 219	14 204	7 403	8 106	8 768
MARS	12 379	15 324	16 901	12 096	14 518	16 093	7 911	8 449	9 317
APRIL	12 019	16 715	15 276	11 755	16 334	14 328	7 533	9 388	8 890
MAI	11 703	16 057	-	11 278	15 410	-	7 293	9 018	-
JUNI	11 952	15 536	-	11 810	15 285	-	8 232	9 805	-
JULI	10 943	14 976	-	10 537	14 038	-	6 787	8 196	-
AUGUST	11 822	15 988	-	11 161	14 969	-	7 378	8 601	-
SEPTEMBER ...	12 851	15 285	-	12 671	15 051	-	8 795	8 887	-
OKTOBER	13 982	16 702	-	12 130	16 421	-	8 216	9 729	-
NOVEMBER	13 194	16 881	-	12 882	16 212	-	8 904	9 838	-
DESEMBER	13 305	15 382	-	12 750	14 870	-	8 405	8 593	-

C. INNFØRSEL SOVERSKUDD (A - B) IMPORT SURPLUS (A - B)									
	(A 1 - B 1)			(A 2 - B 2)			(A 2 - B 3)		
	I ALT TOTAL			UTEN SKIP OG OLJEPLATTFORMER EXCL. SHIPS AND OIL PLATFORMS			UTEN SKIP, OLJEPLATTFORMER, FOR UTFØRSEL OGSÅ UTEN OLJE OG GASS EXCL. SHIPS, OIL PLATFORMS, FOR EXPORTS ALSO EXCL. CRUDE OIL AND NATURAL GAS		
	1988	1989	1990	1988	1989	1990	1988	1989	1990
I ALT	4 935	-23 766		-3 728	-43 096		44 785	30 445	
JANUAR-APR.	1 078	-9 730	-8 071	271	-13 387	-11 279	17 576	10 562	13 035
JANUAR	-2 164	-3 398	-3 537	-2 162	-3 782	-3 151	2 586	2 039	3 512
FEBRUAR	757	-706	-2 178	439	-2 434	-2 878	4 589	2 679	2 559
MARS	2 317	-2 904	-1 501	2 026	-3 720	-2 716	6 212	2 350	4 060
APRIL	168	-2 722	-855	-33	-3 452	-2 535	4 189	3 494	2 904
MAI	993	-3 616	-	706	-4 440	-	4 691	1 951	-
JUNI	1 205	-1 643	-	-309	-3 141	-	3 269	2 339	-
JULI	-545	-3 355	-	-1 159	-4 475	-	2 591	1 367	-
AUGUST	-435	-3 018	-	-516	-3 982	-	3 267	2 386	-
SEPTEMBER ...	-207	-1 518	-	-570	-3 217	-	3 306	2 947	-
OKTOBER	-678	-1 213	-	-128	-3 591	-	3 786	3 101	-
NOVEMBER	1 208	-727	-	-553	-3 206	-	3 424	3 168	-
DESEMBER	2 317	1 054	-	-1 469	-3 655	-	2 876	2 623	-

(1) ENDELIGE TALL FOR 1988 OG 1989.

(1) FINAL FIGURES FOR 1988 AND 1989.

TABELL 2. INNFORSEL OG UTFORSEL AV SKIP, OLJEPLATTFORMER OG UTFORSEL AV RÅOLJE OG NATURGASS. MILL.KR
 IMPORTS AND EXPORTS OF SHIPS, OIL PLATFORMS, AND EXPORTS OF CRUDE OIL AND NATURAL GAS. MILLION KRONER

SKIP SHIPS												
MÅNED MONTH	INNFØRSEL IMPORTS			UTFØRSEL EXPORTS			INNFØRSEL IMPORT			OVERSKUDD SURPLUS		
	1988	1989	1990	1988	1989	1990	1988	1989	1990	1988	1989	1990
I ALT	14 366	25 753		5 236	5 540		9 130	20 213				
JANUAR-APR.	1 977	5 530	6 407	1 085	1 398	2 882	891	4 132	3 525			
JANUAR	356	798	533	358	414	919	-2	384	-386			
FEBRUAR	583	2 001	1 222	180	273	523	403	1 728	699			
MARS	573	1 621	2 023	283	330	492	291	1 291	1 531			
APRIL	465	1 110	2 629	264	380	948	200	730	1 680			
MAI	712	1 473	-	425	381	-	287	1 092	-			
JUNI	1 656	1 750	-	142	251	-	1 514	1 498	-			
JULI	1 019	2 058	-	405	938	-	614	1 120	-			
AUGUST	742	1 983	-	443	878	-	299	1 105	-			
SEPTEMBER ..	544	1 933	-	180	234	-	363	1 699	-			
OKTOBER	1 301	2 659	-	1 852	281	-	-550	2 378	-			
NOVEMBER	2 073	3 149	-	148	669	-	1 925	2 480	-			
DESEMBER	4 342	5 220	-	555	511	-	3 786	4 709	-			

OLJEPLATTFORMER OIL PLATFORMS						
MÅNED MONTH	INNFØRSEL IMPORTS			UTFØRSEL EXPORTS		
	1988	1989	1990	1988	1989	1990
I ALT				467	883	
JANUAR-APR.				85	475	316
JANUAR				-	-	-
FEBRUAR				85	-	-
MARS				-	475	316
APRIL				-	-	-
MAI				-	267	-
JUNI				-	-	-
JULI				-	-	-
AUGUST				219	141	-
SEPTEMBER ..				-	-	-
OKTOBER				-	-	-
NOVEMBER				164	-	-
DESEMBER				-	-	-

UTFØRSEL AV RÅOLJE OG NATURGASS EXPORTS OF CRUDE OIL AND NATURAL GAS									
MÅNED MONTH	I ALT. TOTAL RÅOLJE OG NATURGASS CRUDE OIL AND NATURAL GAS			RÅOLJE CRUDE OIL			NATURGASS NATURAL GAS		
	1988	1989	1990	1988	1989	1990	1988	1989	1990
I ALT	48 513	73 540		33 682	59 368		14 831	14 172	
JANUAR-APR.	17 305	23 949	24 314	11 215	18 749	19 428	6 091	5 201	4 886
JANUAR	4 748	5 821	6 662	3 143	4 419	5 355	1 605	1 402	1 308
FEBRUAR	4 150	5 113	5 437	2 659	3 839	4 194	1 491	1 274	1 242
MARS	4 185	6 070	6 776	2 611	4 735	5 392	1 574	1 335	1 384
APRIL	4 222	6 946	5 439	2 802	5 756	4 487	1 420	1 190	952
MAI	3 985	6 392	-	2 765	5 365	-	1 220	1 027	-
JUNI	3 578	5 479	-	2 422	4 527	-	1 156	953	-
JULI	3 750	5 842	-	2 805	4 851	-	945	991	-
AUGUST	3 782	6 368	-	2 852	5 392	-	930	977	-
SEPTEMBER ..	3 876	6 164	-	2 927	5 170	-	949	994	-
OKTOBER	3 914	6 692	-	2 865	5 397	-	1 048	1 295	-
NOVEMBER	3 978	6 375	-	2 760	5 044	-	1 218	1 331	-
DESEMBER	4 346	6 278	-	3 071	4 874	-	1 275	1 404	-

TABELL 3. KVARTALSINDEKSER FOR UTENRIKSHANDELEN. 1988=100
 QUARTERLY INDEX NUMBERS OF EXTERNAL TRADE. 1988=100

	A. INNFØRSEL I ALT UTENOM SKIP OG OLJEPLATTFORMER TOTAL IMPORTS EXCL. SHIPS AND OIL PLATFORMS					
	PRISINDEKS UNIT VALUE			VOLUMINDEKS VOLUME		
	1988	1989	1990	1988	1989	1990
ÅRET	100	106	-	100	95	-
1. KVARTAL	95	103	106	105	91	104
2. KVARTAL	98	105	-	105	100	-
3. KVARTAL	102	107	-	92	88	-
4. KVARTAL	104	108	-	100	100	-

	B. UTFØRSEL I ALT UTENOM SKIP OG OLJEPLATTFORMER TOTAL EXPORTS EXCL. SHIPS AND OIL PLATFORMS					
	PRISINDEKS UNIT VALUE			VOLUMINDEKS VOLUME		
	1988	1989	1990	1988	1989	1990
ÅRET	100	112	-	100	115	-
1. KVARTAL	99	110	111	96	109	119
2. KVARTAL	100	114	-	99	118	-
3. KVARTAL	101	112	-	97	113	-
4. KVARTAL	99	112	-	109	121	-

	C. UTFØRSEL I ALT UTENOM RÅOLJE, NATURGASS, SKIP OG OLJEPLATTFORMER TOTAL EXPORTS EXCL. CRUDE OIL, NATURAL GAS, SHIPS, OIL PLATFORMS					
	PRISINDEKS UNIT VALUE			VOLUMINDEKS VOLUME		
	1988	1989	1990	1988	1989	1990
ÅRET	100	107	-	100	109	-
1. KVARTAL	94	108	102	94	101	117
2. KVARTAL	98	107	-	105	115	-
3. KVARTAL	102	107	-	98	105	-
4. KVARTAL	104	105	-	107	117	-

QUARTERLY INDEX NUMBERS FOR SELECTED COMMODITY GROUPS. 1988=100 (1)

PRISINDEKS UNIT VALUE					VOLUMINDEKS VOLUME					SITC		
1989		1990			1989		1990					
1. KV.	2. KV.	3. KV.	4. KV.	ÅRET	1. KV.	2. KV.	3. KV.	4. KV.	ÅRET			
..	0-9		
..	EX 793		
103	105	107	108	106	106	91	100	88	100	95	104	0-9
100	106	102	101	102	101	102	115	104	113	108	106	0-1
115	122	132	126	123	115	98	99	83	96	94	106	2,4
112	122	120	125	119	128	98	104	95	88	96	89	3
102	102	105	106	104	105	89	99	87	101	94	104	5-9
100	107	103	101	103	102	104	115	102	114	109	106	0
113	121	115	119	117	117	113	125	80	109	107	112	04
111	128	139	140	126	126	136	156	48	66	101	104	041
96	106	98	102	101	105	103	109	85	95	97	107	05
93	124	100	89	103	107	126	116	31	81	88	127	054
94	104	94	106	100	109	97	102	98	97	99	100	057
108	108	114	120	113	128	89	106	106	119	105	88	06
102	107	102	85	99	76	100	103	97	115	104	116	07
107	114	107	75	100	64	104	113	99	115	108	128	071
101	96	93	101	98	91	84	109	115	107	104	101	1
115	122	133	126	124	116	97	99	83	97	94	106	2
107	104	105	111	107	110	68	95	80	78	80	76	24
98	97	97	96	97	94	55	72	54	57	59	63	246
110	106	109	113	109	114	67	89	70	77	76	75	248
109	115	121	126	117	118	114	122	103	96	108	109	25
99	113	112	108	108	103	109	85	82	105	95	102	26
106	102	109	123	109	117	106	119	100	96	105	96	27
130	140	154	137	140	123	94	102	86	106	97	118	28
112	122	120	125	119	128	98	104	95	88	96	89	3
113	122	120	115	117	120	110	102	95	95	100	98	32
111	122	120	127	120	129	97	112	96	87	98	88	33
112	121	130	132	125	156	51	106	103	53	78	74	333
113	125	119	126	121	126	115	111	89	96	103	93	334
101	111	111	125	112	114	77	122	119	98	104	84	335
104	98	101	106	102	105	108	95	75	65	86	91	4
107	106	107	105	106	108	93	113	93	104	101	106	5
105	109	102	93	103	97	95	121	85	88	97	100	51
115	131	132	126	126	135	90	103	84	93	92	100	52
104	98	106	109	104	108	98	119	108	102	107	105	53
113	104	107	121	111	114	94	108	93	96	98	103	54
98	103	100	107	102	104	96	104	95	116	103	125	55
104	100	98	95	99	98	94	111	97	111	103	108	57
108	98	100	104	102	107	84	112	91	101	97	103	58
103	104	102	106	104	105	91	93	84	100	92	99	6
100	101	99	102	101	101	101	100	103	103	102	115	62
95	92	95	96	94	92	111	105	113	108	109	130	625
103	105	104	111	106	112	79	77	73	85	79	80	63
103	103	103	105	103	104	101	105	95	108	102	112	64
102	103	101	106	103	107	97	99	96	107	100	106	641
98	101	98	101	99	101	92	89	86	106	93	100	65
104	101	106	101	103	102	90	102	76	99	92	105	651
93	98	94	101	96	100	112	97	93	125	107	131	652
95	100	96	96	97	103	98	86	88	112	96	112	653
93	99	91	98	96	98	94	78	84	106	90	87	659
100	97	97	102	99	99	74	85	79	91	82	79	66
99	95	98	102	98	95	92	104	104	106	102	111	664
109	112	115	115	113	119	96	103	90	115	101	117	67
116	119	126	126	122	125	96	101	77	120	99	123	673
100	95	89	109	98	99	93	108	104	90	99	98	674
96	104	119	111	107	112	94	93	67	103	89	99	678
103	101	98	96	99	85	115	117	84	113	107	120	68
122	119	117	116	119	103	94	89	75	101	90	105	682
98	96	92	89	94	80	121	127	86	113	112	124	684
103	103	99	107	103	109	78	73	72	78	76	76	69
104	104	108	109	106	107	83	102	83	96	91	104	7
105	106	123	104	108	104	100	116	76	139	108	112	71
96	108	104	103	103	104	81	89	80	93	86	99	72
110	118	107	111	111	115	68	81	96	111	89	82	723
110	106	125	137	119	127	95	99	70	94	90	102	75
97	97	75	90	89	82	91	104	115	122	108	124	76
113	143	96	90	105	88	77	60	89	145	93	128	761
99	100	100	100	100	105	91	96	88	105	95	99	77
95	98	102	92	96	108	88	95	86	106	94	98	772
101	100	98	99	100	104	85	90	83	119	94	90	775
111	106	108	111	109	113	67	79	68	89	76	100	78
106	101	101	106	104	108	57	84	73	100	79	112	781
95	96	100	102	98	99	97	95	96	108	99	110	8
94	103	98	99	98	100	83	76	78	111	87	90	81
95	95	95	100	96	102	88	91	75	102	89	99	82
94	88	98	98	94	93	104	88	112	100	101	122	84
94	93	98	100	97	93	121	83	124	100	107	140	842
88	88	93	95	91	95	97	92	89	86	91	81	843
84	81	103	101	92	94	125	99	107	91	105	130	85
97	95	100	98	97	86	93	118	94	116	106	116	88
102	101	103	108	104	107	87	99	90	117	98	102	89
104	100	106	113	106	102	70	92	91	103	89	77	894
99	94	91	88	93	89	105	91	92	133	105	140	898

QUARTERLY INDEX NUMBERS FOR SELECTED COMMODITY GROUPS. 1988=100 (1)

PRISINDEKS UNIT VALUE					VOLUMINDEKS VOLUME					SITC		
1989		1990			1989		1990					
1. KV.	2. KV.	3. KV.	4. KV.	ÅRET	1. KV.	2. KV.	3. KV.	4. KV.	ÅRET			
..	0-9		
..	EX 793		
110	114	112	112	112	111	109	118	113	121	115	119	0-9
96	94	90	88	92	93	95	109	109	137	113	107	0-1
109	103	113	111	109	108	108	134	97	108	112	119	2,4
113	125	118	124	120	127	120	122	129	130	125	130	3
110	109	109	106	109	100	103	114	102	112	108	113	5-9
96	93	90	88	92	93	95	109	109	137	113	107	0
106	126	111	105	112	109	95	105	109	111	105	143	02
95	91	88	87	90	92	97	109	113	145	116	107	03
95	90	83	81	86	88	95	104	125	157	120	104	034
98	94	104	103	100	102	103	110	86	127	106	116	035
94	94	91	91	93	93	109	147	134	142	133	106	037
113	96	90	90	97	89	66	105	56	73	75	66	08
102	111	112	111	109	111	88	114	101	97	100	90	1
109	104	114	113	110	109	110	134	98	107	112	120	2
94	74	94	92	84	70	114	171	17	51	89	110	21
107	108	109	115	110	125	168	198	160	191	180	172	24
112	116	123	125	119	119	102	115	106	97	105	110	25
105	99	98	99	101	92	148	127	42	78	99	96	26
109	108	112	110	110	119	82	120	114	122	109	118	27
119	108	108	105	110	99	108	124	99	109	110	127	28
113	125	118	124	120	127	120	122	129	130	125	130	3
119	139	127	135	130	136	124	131	143	136	134	139	33
119	139	127	135	130	135	129	134	144	135	135	131	333
114	132	124	137	129	143	65	110	142	153	118	232	334
96	87	89	98	93	101	115	98	91	110	103	109	34
88	59	54	85	70	106	79	249	242	340	228	117	35
106	90	96	92	95	87	80	122	82	121	101	93	4
122	76	82	74	84	71	57	139	81	97	94	124	41
99	101	103	99	100	98	91	112	89	143	109	78	43
103	103	97	98	100	95	104	112	108	116	110	125	5
98	99	90	93	94	84	80	95	114	102	98	124	51
95	95	85	79	87	62	65	88	132	104	97	116	511
109	108	107	109	108	103	112	123	99	106	110	113	52
108	106	106	106	107	99	96	115	99	100	103	113	522
102	102	104	109	104	110	106	136	119	121	121	124	53
106	112	114	110	111	116	101	97	94	116	102	120	55
100	104	98	95	99	98	125	123	124	131	126	137	56
107	106	95	92	100	89	100	104	100	117	105	124	57
109	104	91	90	99	89	102	103	101	101	102	110	571
101	101	100	101	101	99	96	116	93	115	106	119	58
92	96	91	97	94	95	106	119	104	119	112	133	59
116	118	116	110	115	99	102	110	101	107	105	111	6
117	118	120	118	118	116	62	90	68	82	75	87	61
100	98	103	102	101	100	103	87	87	100	94	97	62
104	102	104	105	104	106	138	191	181	240	187	231	63
104	107	110	110	108	107	104	111	101	107	106	104	64
105	108	110	110	108	108	104	110	101	107	106	104	641
102	102	100	101	101	99	93	111	98	122	106	128	65
104	101	100	104	102	105	109	140	139	183	143	173	66
117	124	133	125	125	112	97	105	84	86	93	94	67
126	135	145	139	136	115	94	105	92	75	92	95	671
111	113	111	121	114	116	88	64	66	86	76	73	673
103	100	101	104	102	96	91	123	89	124	107	114	674
105	109	115	109	109	114	123	125	64	107	104	80	676
106	109	109	108	108	109	84	93	87	96	90	115	679
123	124	117	109	118	93	101	108	101	104	104	111	68
126	120	106	115	117	95	105	135	100	105	111	144	682
137	141	124	112	129	81	117	107	118	90	108	121	683
118	117	113	104	113	93	98	107	97	107	102	107	684
149	162	157	151	155	125	96	111	108	97	103	111	686
103	104	96	95	99	88	119	115	114	143	123	141	69
103	100	106	108	104	106	106	121	102	112	110	105	7
106	108	104	103	105	108	80	126	112	115	109	108	71
106	96	119	103	105	119	137	146	100	123	126	121	72
..	752
98	113	110	107	107	118	105	112	84	142	111	94	76
97	114	112	109	108	121	106	116	84	142	112	92	764
98	107	102	108	104	111	105	102	156	141	126	108	77
102	104	107	98	103	114	127	122	100	125	118	103	78
103	99	104	100	101	103	100	124	101	133	114	125	8
97	91	93	93	93	93	118	141	102	143	126	142	82
102	103	102	96	100	106	78	80	92	126	94	79	84
105	98	117	109	107	115	91	114	91	122	104	102	87
104	105	104	103	104	103	100	121	102	123	111	126	89

TABELL 5. INNFORSEL. VARESEKTORER OG HOVEDGRUPPER ETTER SITC. MILL. KR
 IMPORTS BY SECTIONS AND DIVISIONS OF THE SITC. MILLION KR

VARESEKTORER OG HOVEDGRUPPER	APRIL		JANUAR-APRIL	
	1989	1990	1989	1990
I ALT	13 992,4	14 421,9	50 609,1	55 922,5
0 MATVARER OG LEVENDE DYR	753,7	585,6	2 665,8	2 582,9
00 LEVENDE DYR, UTENOM DE SOM ER GRUPPERT UNDER HOVEDGRUPPE 03	4,3	1,1	14,4	10,4
01 KJØTT OG KJØTTVARER	8,2	6,0	31,7	30,8
02 MEIERIVARER OG EGG	7,5	11,2	27,2	40,3
03 FISK (IKKE Sjøpattedyr), KREPSDYR OG BLØTDYR OG VARER DERAV	50,9	74,2	210,8	278,6
04 KORN OG KORNVARER	117,6	106,1	420,7	419,3
05 GRØNNSAKER OG FRUKT	223,0	183,8	799,4	842,7
06 SUKKER, SUKKERVARER OG HØNNING	51,3	49,5	195,2	219,1
07 KAFFE, TE, KAKAO, KRYDDERIER OG VARER DERAV	162,5	65,6	523,3	373,6
08 DYREFOR (UNNTATT UMALT KORN)	81,8	44,7	273,7	210,1
09 FORSKJELLIGE MATVARER	46,7	43,6	169,4	157,9
1 DRIKKEVARER OG TOBakk	69,5	73,8	266,9	290,6
11 DRIKKEVARER	33,1	41,7	143,9	169,9
12 TOBakk OG TOBakkSVARER	36,4	32,1	123,0	120,6
2 RÅVARER, IKKE SPISELIGE, UNNTATT BRENSLSSTOFFER	1 241,5	1 092,7	4 354,4	4 618,9
21 HUDER, SKINN OG PELSSKINN, RÅ	5,1	8,2	141,3	67,8
22 OLJEFRØ OG OLJEHOLDIGE FRUKTER	59,1	47,9	241,6	187,7
23 RÅGUMMI (HERUNDER SYNTETISK OG REGENERERT)	8,3	5,5	37,0	32,4
24 TØMMER, TRELAST OG KORK	183,7	157,3	558,4	587,8
25 PAPIRMASSE OG PAPIRAV FALL	36,7	27,0	148,0	143,0
26 TEKSTILFIBRER OG AVFALL DERAV (IKKE SPUNNET ELLER VEVD)	14,9	13,3	54,2	51,6
27 RÅ GJØDNINGSTOFFER OG RÅ MINERALER, I.E.N., UNNT. GJØDSEL U.HGR.56	84,7	92,0	355,9	364,4
28 MALMER OG AVFALL AV METALL	788,0	681,8	2 563,7	2 909,2
29 ANIMALSKE OG VEGETABILSKE RÅVARER, I.E.N.	60,9	59,7	254,4	274,9
3 BRENSLSSTOFFER, SMØREOLJER, ELEKTRISK STRØM M.V.	816,4	542,7	2 334,7	2 124,8
32 KULL, KOKS OG BRIKETTER	80,1	76,3	341,0	322,6
33 MINERALOLJE OG MINERALOLJEPRODUKTER	711,9	422,2	1 810,6	1 584,3
34 GASS, NATURLIG OG TILVIRKET	22,6	40,3	174,4	204,2
35 ELEKTRISK STRØM(1)	1,7	3,9	8,7	13,7
4 ANIMALSKE OG VEGETABILSKE OLJER OG FETT	34,3	21,9	141,0	112,9
41 ANIMALSKE OLJER OG FETT	24,3	10,8	107,5	61,4
42 FETE VEGETABILSKE OLJER OG FETTSTOFFER, RÅ RENSEDE EL. FRAKSJONERTE.	7,2	5,9	22,9	29,0
43 BEARBEIDDE ANIMALSKE OG VEGETABILSKE OLJER, FETT OG VOKS	2,8	5,2	10,6	22,5
5 KJEMISKE PRODUKTER	1 218,8	1 130,7	4 297,2	4 585,1
51 ORGANISKE KJEMISKE PRODUKTER	261,0	135,0	720,6	578,4
52 UORGANISKE KJEMISKE PRODUKTER	131,8	146,3	483,8	501,7
53 FARGE- OG GARVESTOFFER	95,0	94,7	349,6	380,1
54 MEDISINSKE OG FARMASØYTISKE PRODUKTER	157,6	193,7	641,1	728,4
55 FLYKTIGE OLJER, PARFYMESTOFFER, TOALETT-, RENGJØRINGS- OG PUSSEMIDL.	103,9	115,6	383,3	505,3
56 KUNSTGJØDSEL	38,4	50,7	174,0	188,4
57 PLASTRÅSTOFFER	171,7	135,3	613,8	615,6
58 PLAST, HALVFABRIKATA	103,2	107,1	400,0	468,5
59 KJEMISKE PRODUKTER, I.E.N.	156,2	152,4	530,9	618,7
6 BEARBEIDDE VARER GRUPPERT HOVEDSAKELIG ETTER MATERIALE	2 276,5	2 239,4	8 872,8	9 553,6
61 LÅR, LÅRVARER OG BEREDTE PELSSKINN	19,4	20,6	69,4	81,5
62 VARER AV GUMMI, I.E.N.	119,6	138,6	455,0	523,5
63 VARER AV TRE OG KORK (UNNTATT MØBLER)	93,0	101,8	385,4	422,7
64 PAPIR OG PAPP, VARER AV PAPIRMASSE, PAPIR OG PAPP	313,5	331,0	1 289,2	1 431,1
65 TEKSTILGARN, TEKSTILSTOFFER, TEKSTILVARER, I.E.N., O.L. PRODUKTER.	288,0	271,0	1 082,7	1 171,8
66 VARER AV IKKE-METALLISKE MINERALER, I.E.N.	184,6	184,3	720,3	753,9
67 JERN OG STÅL	541,1	596,0	1 904,6	2 411,6
68 METALLER, UNNTATT JERN OG STÅL	311,0	195,8	1 265,0	1 030,8
69 VARER AV METALLER, I.E.N.	406,3	400,4	1 701,2	1 726,8
7 MASKINER OG TRANSPORTMIDLER	5 416,9	6 585,1	19 651,4	23 015,5
71 KRAFTMASKINER OG -UTSTYR	279,6	224,5	855,5	870,6
72 MASKINER FOR SPESIELLE INDUSTRIER	477,8	531,4	1 731,1	2 186,4
73 METALLBEARBEIDINGSMASKINER	43,8	56,2	214,8	257,4
74 ANDRE INDUSTRIEMASKINER OG -UTSTYR, I.E.N.	591,3	626,3	2 237,2	2 615,5
75 KONTORMASKINER OG AUTOMATISK DATABEHANDLINGSUTSTYR	572,6	537,9	2 087,7	2 434,7
76 TELEKOMMUNIKASJONSAPPARATER OG UTSTYR FOR OPPTAK OG GJENGIV. AV LYD	289,8	288,6	1 095,1	1 216,6
77 ELEKTRISKE MASKINER, APPARATER OG DELER, I.E.N.	638,3	611,4	2 398,1	2 643,9
78 KJØRETØYER FOR VEG	611,1	788,2	2 229,2	3 245,3
79 ANDRE TRANSPORTMIDLER INKL. SKIP	1 912,7	2 920,6	6 802,7	7 545,1
SKIP OG BÅTER	1 110,0	2 628,6	5 529,6	6 407,0
NYBYGDE	152,1	-	679,3	91,1
ELDRE	957,9	2 628,6	4 850,4	6 315,9
OLJEPLATTFORMER	-	-	-	-
8 FORSKJELLIGE FERDIGE VARER	2 159,4	2 143,4	7 996,3	8 998,6
81 PREFABRIKERT BYGNING; SANITØR-, VARME- OG LYSUTSTYR, I.E.N.	70,9	70,7	294,9	328,1
82 MØBLER OG DELER DERTIL	259,0	257,0	954,0	1 086,1
83 REISEEFFEKTER, VESKER O.L.	29,5	38,3	103,3	129,4
84 KLØR OG TILBEHØR TIL KLØR	681,9	663,2	2 494,9	2 769,2
85 FOTTØY	149,1	140,0	533,5	583,9
87 VITENSKAPELIGE OG TEKNISKE INSTRUMENTER OG APPARATER, I.E.N.	204,9	225,4	830,3	896,9
88 FOTOGRAFISKE OG OPTISKE ARTIKLER, I.E.N.; UR	130,2	118,9	438,9	461,4
89 FORSKJELLIGE FERDIGE VARER, I.E.N.	634,0	630,0	2 346,5	2 743,8
9 VARER OG TRANSAKSJONER, IKKE GRUPPERT ANDRE STEDER I SITC	5,4	6,8	28,6	39,7

(1) MÅNED GJELDER MARS, HITTIL I ÅR GJELDER JANUAR- MARS.

TABELL 6. UTFØRSEL . VARESEKTORER OG HOVEDGRUPPER ETTER SITC. MILL. KR
 EXPORTS BY SECTIONS AND DIVISIONS OF THE SITC. MILLION KR

VARESEKTORER OG HOVEDGRUPPER	APRIL		JANUAR-APRIL	
	1989	1990	1989	1990
I ALT	16 714,8	15 276,5	60 339,4	63 993,1
0 MATVARER OG LEVENDE DYR	1 002,6	1 002,6	3 696,7	3 916,6
00 LEVENDE DYR, UTENOM DE SOM ER GRUPPERT UNDER HOVEDGRUPPE 03	0,6	1,0	1,7	2,4
01 KJØTT OG KJØTTVARER	13,9	3,1	29,9	35,2
02 MEIERIVARER OG EGG	39,4	41,1	154,6	220,8
03 FISK (IKKE Sjøpattedyr), KREPSDYR OG BLØTDYR OG VARER DERAV	866,6	878,2	3 185,2	3 364,6
04 KORN OG KORNVARER	14,7	16,3	47,0	50,4
05 GRØNNSAKER OG FRUKT	3,3	5,2	16,3	18,4
06 SUKKER, SUKKERVARER OG HONNING	3,9	4,6	19,8	19,2
07 KAFFE, TE, KAKAO, KRYDDERIER OG VARER DERAV	7,4	6,2	26,5	29,2
08 DYREFOR (UNNTATT UMALT KORN)	41,5	35,6	166,7	131,8
09 FORSKJELLIGE MATVARER	11,5	11,3	49,2	44,7
1 DRIKKEVARER OG TOBAKK	9,1	12,0	33,2	38,8
11 DRIKKEVARER	4,3	5,5	15,6	16,1
12 TOBAKK OG TOBAKKSVARER	4,8	6,6	17,6	22,7
2 RÅVARER, IKKE SPISELIGE, UNNTATT BRENSLSSTOFFER	791,6	583,8	2 708,3	2 678,2
21 HUDER, SKINN OG PELSSKINN, RÅ	180,8	54,0	430,6	232,8
22 OLJEFRØ OG OLJEHOLDIGE FRUKTER	0,0	0,0	1,1	0,1
23 RÅGUMMI (HERUNDER SYNTETISK OG REGENERERT)	0,1	0,0	0,3	1,7
24 TØMMER, TRELAST OG KORK	117,1	121,8	425,5	491,7
25 PAPIRMASSE OG PAPIRAV FALL	255,7	206,5	934,2	985,9
26 TEKSTILFIBRER OG AVFALL DERAV (IKKE SPUNNET ELLER VEVD)	3,2	3,0	30,6	18,5
27 RÅ GJØDNINGSTOFFER OG RÅ MINERALER, I.E.N., UNNT. GJØDSEL U.HGR.56	80,8	101,3	277,5	410,5
28 MALMER OG AVFALL AV METALL	146,6	92,8	577,6	516,4
29 ANIMALSKE OG VEGETABILSKE RÅVARER, I.E.N.	7,3	4,4	30,7	20,6
3 BRENSLSSTOFFER, SMØREOLJER, ELEKTRISK STRØM M.V.	7 294,5	6 214,6	25 271,5	28 107,7
32 KULL, KOKS OG BRIKETTER	3,3	6,8	16,0	24,4
33 MINERALOLJE OG MINERALOLJEPRODUKTER	5 976,2	5 088,9	19 539,6	22 514,6
34 GASS, NATURLIG OG TILVIRKET	1 237,9	1 045,8	5 542,6	5 324,0
35 ELEKTRISK STRØM(1)	77,1	73,1	173,3	244,7
4 ANIMALSKE OG VEGETABILSKE OLJER OG FETT	39,0	36,1	132,3	123,8
41 ANIMALSKE OLJER OG FETT	11,5	11,8	40,4	47,8
42 FETE VEGETABILSKE OLJER OG FETTSTOFFER, RÅ RENSEDE EL. FRAKSJONERTE.	4,2	4,3	12,9	9,9
43 BEARBEIDDE ANIMALSKE OG VEGETABILSKE OLJER, FETT OG VOKS	23,3	20,0	79,0	66,1
5 KJEMISKE PRODUKTER	1 124,7	1 201,4	4 344,9	4 804,8
51 ORGANISKE KJEMISKE PRODUKTER	161,6	184,1	606,5	773,0
52 UORGANISKE KJEMISKE PRODUKTER	213,0	174,5	782,7	721,0
53 FARVE- OG GARVESTOFFER	60,0	56,0	219,0	256,6
54 MEDISINSKE OG FARMASØYTISKE PRODUKTER	41,7	59,7	222,8	272,3
55 FLYKTIGE OLJER, PARFYMESTOFFER, TOALETT-, RENGJØRINGS- OG PUSSEMIDL.	21,7	25,0	100,6	127,4
56 KUNSTGJØDSEL	200,6	290,9	769,0	901,9
57 PLASTRÅSTOFFER	281,2	278,1	1 117,1	1 143,2
58 PLAST, HALVFABRIKATA	45,0	54,3	188,7	230,5
59 KJEMISKE PRODUKTER, I.E.N.	99,8	79,0	338,5	378,9
6 BEARBEIDDE VARER GRUPPERT HOVEDSAKELIG ETTER MATERIALE	3 976,5	3 084,9	14 395,9	12 710,9
61 LÆR, LÆRVARER OG BEREDTE PELSSKINN	13,5	11,6	45,6	56,3
62 VARER AV GUMMI, I.E.N.	29,1	40,7	157,4	161,7
63 VARER AV TRE OG KORK (UNNTATT MØBLER)	56,7	74,9	208,7	335,9
64 PAPIR OG PAPP, VARER AV PAPIRMASSE, PAPIR OG PAPP	587,8	564,3	2 165,6	2 186,5
65 TEKSTILGARN, TEKSTILSTOFFER, TEKSTILVARER, I.E.N., O.L. PRODUKTER.	80,6	74,6	278,2	338,7
66 VARER AV IKKE-METALLISKE MINERALER, I.E.N.	72,4	99,0	277,0	424,2
67 JERN OG STÅL	719,3	495,0	2 389,8	2 038,6
68 METALLER, UNNTATT JERN OG STÅL	2 214,7	1 525,7	8 053,9	6 344,0
69 VARER AV METALLER, I.E.N.	202,4	199,1	819,9	825,0
7 MASKINER OG TRANSPORTMIDLER	1 954,7	2 670,8	7 873,9	9 428,8
71 KRAFTMASKINER OG -UTSTYR	99,5	114,8	338,2	445,7
72 MASKINER FOR SPEIELLE INDUSTRIER	272,5	233,9	1 171,7	1 123,7
73 METALLBEARBEIDINGSMASKINER	10,8	18,3	48,4	66,4
74 ANDRE INDUSTRIMASKINER OG -UTSTYR, I.E.N.	237,6	278,7	883,9	1 026,8
75 KONTORMASKINER OG AUTOMATISK DATABEHANDLINGSUTSTYR	191,4	231,1	745,2	690,4
76 TELEKOMMUNIKASJONSAPPARATER OG UTSTYR FOR OPPTAK OG GJENGIV. AV LYD	192,9	132,4	572,3	547,2
77 ELEKTRISKE MASKINER, APPARATER OG DELER, I.E.N.	200,5	191,9	769,1	856,8
78 KJØKETØYER FOR VEG	249,4	215,4	1 003,5	898,8
79 ANDRE TRANSPORTMIDLER INKL. SKIP	500,1	1 254,3	2 341,6	3 773,2
SKIP OG BÅTER	380,3	948,2	1 397,5	2 882,1
NYBYGDE	112,0	410,6	657,4	928,7
ELDRE	268,4	537,6	740,1	1 953,4
OLJEPLATTFORMER	-	-	475,3	316,3
8 FORSKJELLIGE FERDIGE VARER	517,3	462,6	1 865,3	2 157,3
81 PREFABRIKERT BYGNINGER; SANITÆR-, VARME- OG LYSUTSTYR, I.E.N.	72,6	74,4	221,8	314,5
82 MØBLER OG DELER DERTIL	84,5	85,5	318,1	354,6
83 REISEEFFEKTER, VESKER O.L.	1,6	1,5	4,7	5,7
84 KLÆR OG TILBEHØR TIL KLÆR	28,9	25,6	114,5	116,1
85 FOTIØY	7,0	8,1	25,3	25,3
87 VITENSKAPELIGE OG TEKNISKE INSTRUMENTER OG APPARATER, I.E.N.	107,7	88,4	380,3	427,5
88 FOTOGRAFISKE OG OPTISKE ARTIKLER, I.E.N.; UR	7,5	9,8	30,4	42,3
89 FORSKJELLIGE FERDIGE VARER, I.E.N.	207,5	169,2	770,2	871,3
9 VARER OG TRANSAKSJONER, IKKE GRUPPERT ANDRE STEDER I SITC	4,9	7,6	17,3	26,2

(1) MÅNED GJELDER MARS, HITIL I ÅR GJELDER JANUAR- MARS.

TABELL 7. INNFORSEL OG UTFORSEL. GRUPPER ETTER SITC IMPORTS AND EXPORTS, BY GROUPS OF THE SITC

GRUPPER	INNFORSEL				UTFORSEL			
	JANUAR-APRIL 1989		JANUAR-APRIL 1990		JANUAR-APRIL 1989		JANUAR-APRIL 1990	
	TONN	MILL. KR	TONN	MILL. KR	TONN	MILL. KR	TONN	MILL. KR
I ALT.....	..	50609,1	..	55922,5	..	60339,4	..	63993,1
001 LEVENDE DYR (UTENOM DE SOM ER GRUPPERT UNDER H.GR. 03)	14,4	..	10,4	..	1,7	..	2,4
011 STORFEKJØTT, FERSKT, KJØLT ELLER FRYST	350	10,8	282	8,3	82	3,5	1242	10,7
012 ANNET KJØTT OG SPISELIG SLAKTEAVFALL, FERSKT, KJØLT ELLER FRYST	866	14,1	730	14,5	3700	22,5	2668	19,7
016 KJØTT OG SPISELIG SLAKTEAVFALL, SALTET, I SALTLAKE, TØRKET ELLER RØYKT; SPISELIG MEL AV KJØTT ELLER SLAKTEAVFALL	82	1,8	101	2,2	9	0,3	7	0,3
017 KJØTT OG SPISELIG SLAKTEAVFALL, TILBEREDT ELLER KONSERVERT	154	5,1	183	5,8	122	3,5	163	4,6
022 MELK OG FLØTE OG MELKEPRODUKTER (UNNTATT SMØR ELLER OST)	149	2,1	284	6,2	406	6,0	735	7,3
023 SMØR OG ANNET FETT SAMT OLJER FREMSTILT AV MELK	15	0,2	19	0,4	2083	15,9	6926	71,6
024 OST OG OSTEMASSE	600	24,3	728	31,4	6779	125,8	7942	137,9
025 EGG	22	0,6	268	2,4	2078	6,8	585	4,0
034 FISK, FERSK, KJØLT ELLER FRYST	20608	99,4	17300	110,6	134060	1905,2	137468	1971,1
035 FISK, TØRKET, SALTET, ELLER I SALTLAKE; RØYKT	921	12,5	1804	37,8	38879	739,3	29345	800,3
036 KREPSDYR OG BLØTDYR, FERSK, KJØLTE, FRYSTE...	3116	53,2	3702	59,6	2987	102,4	4561	168,8
037 FISK, KREPSDYR OG BLØTDYR, TILBEREDT ELLER KONSERVERT, I.E.N.	1911	45,7	2831	70,5	14007	438,2	13269	424,4
041 HVETE, UMALT	144377	141,7	89499	96,4	33	0,2	-	-
042 RIS	3744	14,2	3950	16,7	12	0,1	18	0,1
043 BYGG, UMALT	70473	64,1	59889	48,2	73	0,4	13	0,1
044 MAIS, UMALT	5432	7,2	3076	4,6	-	-	8	0,0
045 ANNET KORN, UMALT	3761	7,9	62845	49,6	1755	1,4	1	0,0
046 HVETEMEL OG BLANDINGSMEL AV HVETE OG RUG	213	0,6	1055	2,2	10	0,1	20	0,1
047 ANNET KORN, GROVMALT OG FINMALT	2185	5,1	1552	3,9	14	0,1	42	0,2
048 KORNPRODUKTER OG MEL- ELLER STIVELSE- PRODUKTER AV FRUKT ELLER GRØNNSAKER	28019	179,8	23709	197,8	2818	44,7	3066	50,0
054 GRØNNSAKER, FRISKE, KJØLTE, FRYSTE ELLER MIDL. KONSERVEVERTE; RØTTER, KNOLLER OG GRØNNSAKPROD. I.E.N., FRISKE ELLER TØRKEDE	20214	192,4	19944	209,2	1289	1,7	1902	3,0
056 GRØNNSAKER, RØTTER OG KNOLLER, TILBEREDTE EL. KONSERVEVERTE, I.E.N.	8961	77,2	6819	64,1	254	4,5	890	6,8
057 FRUKTER OG NØTTER, FRISKE ELLER TØRKEDE	78419	392,7	78192	430,9	399	6,1	82	1,1
058 FRUKTER, TILBEREDT ELLER KONSERVERT	10027	75,6	8320	61,8	492	3,5	433	6,0
059 FRUKT- OG GRØNNSAKSAFTER (HERU. DRUEMOST) UGJÆREDE OG ALKOHOLFRIE, OGSÅ TILSATT SUKKER O.A. SØTNINGSSTOFF	6117	61,6	6539	76,7	41	0,5	119	1,4
061 SUKKER, MELASSE OG HONNING	71910	113,7	64981	135,6	35	0,3	40	0,7
062 SUKKERVARER	3609	81,5	3592	83,5	830	19,4	799	18,5
071 KAFFE OG KAFFEERSTATNINGER	15192	332,0	14396	186,1	28	1,0	191	3,5
072 KAKAO OG VARE DERAV	2133	44,9	1797	37,6	10	0,2	5	0,1
073 SJOKOLADE O. A. NÆRINGSMIDL. SOM INNEH. KAKAO.	4075	108,2	4270	113,8	787	24,9	912	24,5
074 TE OG MATE	340	26,0	326	23,9	4	0,2	14	0,8
075 KRYDDERIER	434	12,1	442	12,2	14	0,3	15	0,3
081 DYREFOR (UNNTATT UMALT KORN)	89969	273,7	84535	210,1	61068	166,7	64097	131,8
091 MARGARIN OG MATFETT	191	2,5	250	2,2	1837	12,6	1582	10,8
098 TILBEREDTE MATVARER I.E.N.	4891	166,9	6173	155,7	1735	36,7	1902	33,9
111 ALKOHOLFRIE DRILLEVARER I.E.N.	10,1	..	9,6	..	4,7	..	3,9
112 ALKOHOLHOLDIGE DRILLEVARER	1000 L.	10332	133,9	12576	160,3	964	10,9	921
121 TOBAKK, UBEARBEIDD, AVFALL AV TOBAKK	831	31,1	741	25,5	181	0,3	51	0,7
122 TOBAKK, BEARBEIDD	789	91,9	663	95,1	182	17,3	214	22,0
211 HUDER OG SKINN (UNNTATT PELSSKINN), RÅ	640	10,5	949	16,2	4143	76,3	3665	79,3
212 PELSSKINN, RÅ (INKL. KUTT)	130,8	..	51,7	..	354,3	..	153,5
222 OLJEHOLDIGE FRØ OG FRUKTER TIL UTVINNING AV BLØTE VEGETABILISKE OLJER	107470	227,3	105956	178,7	15	0,2	2	0,0
223 OLJEHOLDIGE FRØ OG FRUKTER TIL UTVINNING AV ANDRE VEGETABILISKE OLJER	5012	14,3	3569	9,0	133	0,9	3	0,0
231 NATURGUMMI, BALATA, GUTTAPERKA O.L. NATURLIG GUMMI, UBEARBEIDD ELLER I FORM AV PLATER, DUK, BÅND	1060	7,7	594	3,8	8	0,1	0	0,0
232 SYNTETISK GUMMI OG FAKTIS FRAMSTILT AV OLJER, UBEARBEIDD ELLER I FORM AV PLATER, DUK, BÅND; BLANDINGER AV PRODUKTER UNDER GR. 231	3251	29,4	2599	28,6	40	0,3	120	1,6
244 NATURLIG KORK, RÅ ELLER AVFALL	18	0,2	3	0,4	0	0,0	-	-
245 VED TIL BRENSSEL; TREKULL	15,6	..	20,3	..	0,1	..	0,6
246 TRE I FORM AV FLISER ELLER SPON OG AVFALL	141377	44,8	154854	46,3	62156	9,5	65663	10,2
247 RUNDTØMMER EL. GROVT TILHOED TØMMER, KUB.M.F.M.	..	152,1	317652	144,0	..	136,0	205082	83,9
248 SKÅRET EL. HØVL. TRELAST; JERNB.SVILLER AV TRE	..	345,8	..	376,9	..	280,0	..	397,0
251 PAPIRMASSE OG PAPIRAVFALL	148,0	..	143,0	..	934,2	..	985,9
261 SILKE	0	0,0	0	0,0	0	0,0	-	-
263 BOMULL	898	9,4	1050	10,7	3	0,0	3	0,0
264 JUTE OG ANDRE TEKSTILFIBRER AV BAST, I.E.N.	31	0,2	1	0,0	0	0,0	-	-
265 VEGETABILISKE TEKSTILFIBRER, UNNTATT AV BOMULL OG JUTE	8	0,2	12	0,4	-	-	-	-
266 SYNTETISKE FIBRER FOR SPINNING	1265	20,6	1025	16,0	10	0,7	6	0,1
267 KUNSTIGE FIBRER FOR SPINNING OG AVFALL AV KUNSTIGE FIBRER	561	7,9	537	7,9	132	1,5	65	1,0
268 ULL OG ANDRE DYREHÅR (HERUNDER ULLTOPS)	273	11,8	427	13,3	1451	27,5	1003	16,4
269 BRUKTE KLÆR OG ANDRE BRUKTE TEKSTILV.; FILLER.	381	4,0	374	3,2	227	0,9	352	1,0
272 RÅ GJØDNINGSTOFFER (UNNT. DE SOM HØRER UNDER H.GR. 56)	160953	61,5	223602	86,3	179	3,4	199	4,2
273 STEIN, SAND OG GRUS	270636	52,7	264079	52,7	1509727	182,4	1456106	225,7
274 SVOVEL OG URØSTET SVOVELKIS	44147	14,5	1496	1,7	6040	0,9	11420	1,7
277 NATURLIGE SLIPESTOFFER; INDUSTRIDIAMANTER	1,0	..	2,1	..	0,1	..	0,2
278 ANDRE RÅ MINERALER	697354	226,1	563038	221,6	187945	90,8	270912	178,9
281 JERNMALM OG KONSENTRATER	7079	1,9	5850	2,7	777210	126,9	550804	88,3
282 AVFALL OG SKRAP AV JERN ELLER STÅL; BLOKKER FREMSTILT AV JERN- ELLER STÅLSKRAP	43502	35,9	2586	2,1	10117	17,8	3548	7,5
283 KOPPERMALM OG KONSENTRATER; KOPPERMATTE OG SEMENTKOPPER	225	1,1	-	-	34079	130,5	37132	118,8

TABELL 7. INNFØRSEL OG UTFØRSEL. GRUPPER ETTER SITC IMPORTS AND EXPORTS, BY GROUPS OF THE SITC (FORTS.)

GRUPPER	INNFØRSEL				UTFØRSEL			
	JANUAR-APRIL 1989		JANUAR-APRIL 1990		JANUAR-APRIL 1989		JANUAR-APRIL 1990	
	TONN	MILL. KR	TONN	MILL. KR	TONN	MILL. KR	TONN	MILL. KR
284 NIKKELMÅLM OG -KONSENTRATER; NIKKELMATTE, NIKKELOKSID, SINTERE O.A. MELLOMPRODUKTER ...	42049	1507,8	43767	1346,5	2444	3,1	8862	20,3
285 ALUMINIUMMÅLM OG KONSENTRATER (HERU-ALUMINIUMOKSYD)	417802	720,6	588173	1079,7	1	0,0	1	0,0
286 MALMER OG KONSENTRATER AV URAN ELLER TORIUM ..	-	-	-	-	-	-	-	-
287 MALMER OG KONSENTRATER AV UEDLE METALLER I.E.N.	-	209,5	-	347,3	-	93,7	-	105,7
288 AVFALL OG SKRAP AV IKKE-JERNH. UEDLE METALLER.	122897	69,4	147060	104,5	32214	201,7	19983	159,8
289 MALMER OG KONSENTRATER AV EDLE METALLER, SAHT AVFALL, SKRAP OG OPPSOP (UNNTATT GULL)	-	17,4	-	26,4	-	3,8	-	16,0
291 ANIMALSKE RÅVARER, I.E.N.	3519	24,5	1849	22,2	11541	17,0	4638	8,9
292 VEGETABILISKE RÅVARER, I.E.N.	6758	229,9	7666	252,7	1833	13,7	1372	11,7
321 KULL, OGSÅ PURVEPTISERT, MEN IKKE AGGLOMERERT	219793	136,4	207056	135,1	10578	14,1	11841	24,0
322 BRIKETTER, BRUNKULL OG TORV	5362	7,1	12820	15,1	2591	1,8	33	0,1
325 KOKS OG HALVKOKS AV STEINKULL, BRUNKULL ELLER TORV, OGSÅ AGGLOMERERT; RETORIKULL	241908	197,4	197795	172,4	-	-	391	-
333 MINERALOLJE, RÅ	466998	382,1	431887	419,4	21461255	18748,8	21162334	19427,8
334 MINERALOLJEPRODUKTER, RAFFINERTE	-	1267,9	-	950,2	-	757,0	-	3015,2
335 RESTSTOFFER AV MINERALOLJEPROD. OG LIKN. I.E.N.	132966	160,5	170819	214,7	18490	33,8	58874	71,6
342 FLYTENDE PROPAN OG BUTAN	233946	172,6	256932	202,5	303407	228,6	392473	423,6
343 NATURGASS, OGSÅ FLYTENDE	-	0,1	-	0,5	-	5200,5	-	4886,0
344 JORDOLJEGASSER OG ANDRE GASSFORMIGE HYDROKARBONER I.E.N.	-	1,6	-	1,4	-	113,5	-	14,4
345 LYS-, VANN-, GENERATORGASS O.L. GASSER, UNNT. JORDOLJEGASSER O.A. GASSFORMIGE HYDROKARBONER	8	0,2	0	0,0	-	-	-	-
351 ELEKTRISK STRØM(MWH)	99588	8,7	137604	13,7	2924361	173,3	3312611	244,7
411 ANIMALSKE OLJER OG FETT	51275	107,5	31800	61,4	12266	40,4	23218	47,8
421 FETE VEGETABILISKE OLJER OG FETTSSTOFFER, "BLØTE", RÅ, RENSEDE ELLER FRAKSJONERTE	1071	9,3	1056	7,7	4015	12,7	2921	9,7
422 FETE VEGETABILISKE OLJER OG FETT, RÅ, RENSEDE ELLER FRAKSJONERTE, UNNTATT "BLØTE"	2683	13,6	4749	21,2	40	0,2	43	0,3
431 BEARBEIDDE ANIMALSKE OG VEGETABILISKE OLJER, FETT OG VOKS, USPISSELIGE BLANDINGER ELLER PROD. AV DISSE	1966	10,6	2450	22,5	21238	79,0	16861	66,1
511 HYDROKARBONER I.E.N. OG HALOGEN-, SULFO-, NITRO- ELLER NITROSODERIVATER DERAV	119439	295,9	134011	193,2	73542	254,5	113464	310,1
512 ALKOHOLER, FENOLER, FENOLALKOHOLER OG DERES HALOGEN-, SULFO-, NITRO- OG NITROSODERIVATER	-	-	-	-	-	11,3	-	21,6
513 KARBOKSILYSYRER OG DERIVATER DERAV	21734	121,6	20033	109,1	3394	23,8	3252	25,6
514 FORBIND. MED NITROGENH. FUNKSJONELLE GRUPPER	3751	70,9	3279	61,4	5978	275,3	5345	379,3
515 ORGANISKE OG UORGANISKE FORBINDELSER, HETEROSYKLISKE FORBINDELSER, NUKLEINSYRER OG DERES SALTER	3224	55,9	3004	57,0	80	2,3	60	1,5
516 ANDRE ORGANISKE KJEMIKALIER	4580	52,7	5523	64,4	663	39,3	685	34,9
522 UORG. KJEM. GRUNNST., OKSIDER OG HALOGENSALTER	155716	293,1	136341	288,7	217701	373,9	237805	369,2
523 SALTER OG PEROKSYLSALTER AV UORGANISKE SYRER OG METALLER	68816	142,0	78964	155,2	43677	60,8	45202	68,1
524 ANDRE UORGANISKE KJEMIKALIER; ORGANISKE OG UORGANISKE FORBINDELSER AV EDLE METALLER	7138	34,6	9270	44,9	54371	285,2	54073	275,9
525 RADIOAKTIVE STOFFER O.L.	46	14,2	31	12,9	247	62,8	578	7,8
531 SYNTETISKE ORGANISKE FARGESTOFFER OG SUBSTRATPIGMENTER; PREPARATER DERAV	943	94,5	964	80,0	72	6,6	56	3,9
532 FARGE- OG GARVESTOFFER OG SYNT. GARVESTOFFER	246	6,6	185	4,1	4	0,2	11	0,3
533 FARGER, MALINGER FERNISSER O.L. STOFFER	22492	250,6	21763	296,0	13280	212,2	15243	252,3
541 MEDISINSKE OG FARMASØYISKE PRODUKTER (UNNTATT MEDIKAMENTER SOM HØRER UNDER GR. 542)	705	110,5	723	111,2	457	159,9	1464	188,6
542 LEGEMIDLER, HERUNDER VETERINÆRE LEGEMIDLER	1397	530,8	1621	617,2	1938	62,8	3148	83,7
551 FLYKTIGE OLJER, PARFYME OG VELLUKTENDE STOFFER	275	25,1	444	66,3	104	1,4	172	2,4
553 PARFYMER, KOSMETIKK OG TOILETTPREPARATER	3950	180,9	5052	226,7	329	12,0	350	13,6
554 SÅPE, RENGJØRINGS- OG POLERMIDLER	18499	177,3	21495	212,3	13456	87,2	16076	111,4
562 KUNSTGJØDSEL (UNNT. DE SLAG SOM HØRER UNDER GR 272)	174163	174,0	199049	188,4	755483	769,0	908126	901,9
571 POLYMERER AV ETYLEN, UBEARBEIDDE	23659	201,8	21986	156,8	62034	456,8	65056	395,6
572 POLYMERER AV STYREN, UBEARBEIDDE	5759	70,1	6569	75,1	2603	27,7	3480	35,3
573 POLYMERER AV VINYLKLORID ELLER AV ANDRE HALOGENERTE OLEFINER, UBEARBEIDDE	7431	55,9	7968	57,5	21317	146,3	22588	132,5
574 POLYACETALER, ANDRE POLYETERE OG EPOKSYHARPIKSER, UBEARBEIDDE; POLYKARBONATER, ALKYDHARPIKSER O.A. POLYESTERE, UBEARBEIDDE	6610	100,9	8560	125,9	9420	148,4	10577	168,8
575 ANNEN PLAST, UBEARBEIDDE	15179	182,1	17169	199,3	33493	335,6	52058	407,1
579 AVFALL, KLIPP OG SKRAP AV PLAST	743	3,0	179	1,0	933	2,3	1216	3,8
581 RØR OG SLANGER, AV PLAST	4435	108,8	3654	110,0	1693	28,1	1906	34,1
582 PLATER, DUK, FILM, FOLIER OG BÅND, AV PLAST	9864	281,5	12026	345,3	9697	156,1	11656	191,6
585 MONOFILAMENTER MED STØRSTE TVERRMÅL OVER 1 MM STAVER, STENGER OG PROFILER, OGSÅ OVERFLATEBEHANDLET, MEN IKKE VIDERE BEARBEIDDE, AV PLAST	281	9,7	317	13,2	154	4,5	171	4,9
591 DESTILLERINGS- OG FERMENTERINGS- OG GJØRINGS- MIDLER, ROTTEGJØR. ANFIGNEMIDLER	1889	65,9	2157	82,5	959	18,1	1797	31,4
592 STIVELSE, ENJUN OG GIBBER AV HVETE, ALBUMINATER; KLEBEMIDLER	8173	74,6	8743	79,3	907	19,7	1763	23,7
593 SPRENGSTOFFER OG PYROTEKNISKE ARTIKLER	372	45,6	358	41,4	868	75,9	599	59,5
597 PREPARATER FOR TILSETNING I MINERALOLJER; BREMSEVÆSKER OG FRØSTVÆSKER; TILBEREIDTE SMØREMITLER	3730	51,7	5472	71,7	511	6,3	807	8,6
598 DIVERSE KJEMISKE PRODUKTER, I.E.N.	37857	293,1	43581	343,7	213722	218,5	260322	255,7
611 LÆR	342	58,0	299	62,9	331	41,7	666	51,9
612 VARER AV LÆR ELLER KUNSTLÆR, I.E.N.	95	7,6	141	14,5	4	0,4	9	1,2
613 PELSSKINN, GARVEDE ELLER BEREDTE	4	3,7	10	4,1	7	3,4	12	3,3
621 PRODUKTER AV GUMMI (PASTAER, PLATER, DUK, RØR)	3812	97,1	4188	106,7	243	13,8	307	14,7
625 RINGER, DEKK AV GUMMI TIL ALLE SLAGS HJUL	-	281,4	-	326,8	-	112,8	-	115,7
629 GUMMIVARER, I.E.N.	1221	76,5	1262	90,0	875	30,7	874	31,3
633 KORKVARER	218	8,6	175	6,5	5	0,2	0	0,0
634 FINER, KRYSSFINER, SPONPLATER OG ANNET BEARBEIDT TRE, I.E.N.	-	158,3	-	213,2	-	94,0	-	115,7
635 TREVARER, I.E.N.	-	218,5	-	203,0	-	114,5	-	220,2
641 PAPIR OG PAPP	82307	622,5	90045	716,0	478190	2037,6	486171	2051,5

(1) GJELDER JANUAR- MARS.

TABELL 7. INNFØRSEL OG UTFØRSEL. GRUPPER ETTER SITC IMPORTS AND EXPORTS, BY GROUPS OF THE SITC (FORTS.)

GRUPPER	INNFØRSEL				UTFØRSEL			
	JANUAR-APRIL 1989		JANUAR-APRIL 1990		JANUAR-APRIL 1989		JANUAR-APRIL 1990	
	TONN	MILL. KR	TONN	MILL. KR	TONN	MILL. KR	TONN	MILL. KR
642 PAPIR OG PAPP, TILSKÅRET, OG VARER DERAV	45059	666,7	48134	715,0	10293	128,1	11120	135,0
651 TEKSTILGARN	3498	145,5	4147	155,6	3911	69,1	4090	67,4
652 VEVNADER AV BOMULL	1538	122,1	1986	148,1	433	30,3	577	42,6
653 VEVNADER AV SYNTET. EL. KUNSTIGE TEKSTILFIBRER	1069	105,7	1164	125,4	322	20,5	366	25,6
654 ANDRE TEKSTILVEVNADER	691	44,8	624	42,1	58	6,8	101	9,3
655 STOFFER AV TRIKOTASJE (HERU. RUNDSTRIKKEDE)	253	21,4	308	26,8	97	7,4	181	14,6
656 TYLL, BÅND, BLONDER, BRODERIER O.L.	141	24,6	170	28,7	10	1,6	16	2,4
657 SPESIALGARN OG SPESIELLE TEKSTILSTOFFER OG -ARTIKLER	3877	227,7	3587	233,4	1727	104,9	2532	137,4
658 FERDIGVARER, HELT EL. DELVIS AV TEKSTILMAT.	178,7	..	208,4	..	31,3	..	34,8
659 GOLVBELEGG M.V.	7644	212,5	7093	203,2	74	6,1	53	4,6
661 KALK, SEMENT OG BYGNINGSMATERIALER, UNNTATT GLASS OG LEIRVARER	36888	39,1	33429	36,6	13334	29,4	113421	53,8
662 TEGLVERKSPRODUKTER O.L.	116,5	..	132,4	..	10,7	..	13,0
663 MINERALSKE PRODUKTER I.E.N.	213,4	..	184,5	..	156,0	..	255,7
664 GLASS	21117	194,1	27014	222,1	3825	51,1	5775	72,6
665 GLASSVARER	4519	72,2	4624	77,7	4499	15,7	4320	14,1
666 KERAMISKE PRODUKTER	2706	78,0	3176	92,9	278	12,9	286	14,1
667 PERLER, EDLE OG HALVEDLE STEINER, UBEARBEIDDE OG BEARBEIDDE	3560	6,9	3401	7,8	866	1,2	1986	1,0
671 RÅJERN, SPEILJERN, JERNSVAMP, GRANULATER OG PULVER AV JERN OG STÅL OG FERROLEGERINGER	27,7	..	14,2	..	1536,7	..	1322,3
672 BLOKKER O.A. PRIMÆRE FORMER OG HALVFABRIKATER AV JERN ELLER STÅL	2633	8,3	73397	135,5	11055	22,7	1708	4,3
673 FLATVALSEDE PRODUKTER AV JERN ELLER ULEGERT STÅL, UTEN PLETTERING, BELEGG ELLER OVERDRAG	166379	530,8	189516	631,3	21963	81,1	15684	62,7
674 FLATVALSEDE PRODUKTER AV JERN ELLER ULEGERT STÅL, MED PLETTERING, BELEGG ELLER OVERDRAG ..	41316	231,5	38126	229,1	34250	180,4	38410	194,9
675 FLATVALSEDE PRODUKTER AV LEGERT STÅL	9110	134,2	11807	143,5	505	8,0	923	13,7
676 BARRER OG STENGER AV JERN ELLER STÅL, VINKELJERN, PROFILJERN OG ELEMENTER	81402	314,9	84915	350,2	174096	420,1	92769	253,6
677 SKINNER O.A. SKINNEMATERIELL AV JERN ELLER STÅL	5285	28,6	3530	21,5	65	0,2	410	1,3
678 TRÅD AV JERN ELLER STÅL	7119	37,5	7700	45,0	4096	19,8	4202	20,1
679 RØR OG HULE PROFILER OG DELER DERTIL, AV JERN ELLER STÅL	58488	591,2	65718	841,5	21911	120,8	27959	165,8
681 SØLV, PLATINA O.A. PLATINAMETALLER	18377	33,6	21771	32,5	10849	44,8	13387	72,3
682 KOPPER	9024	238,0	9304	222,6	13042	297,8	15027	260,4
683 NIKKEL	72	12,3	261	15,4	19961	1896,6	20175	1143,4
684 ALUMINIUM	50146	915,7	44393	688,8	290177	4949,5	302146	4032,9
685 BLY	5360	28,2	3301	19,3	16	0,1	113	0,9
686 SINK	853	8,7	883	10,0	37344	446,4	43916	444,8
687 TINN	189	9,8	203	10,7	4806	28,3	603	4,2
689 ANDRE IKKE JERNHOLDIGE UEDLE METALLER	903	18,8	1465	31,5	:	390,4	:	385,1
691 KONSTRUKSJONER OG DELER TIL DISSE, AV JERN, STÅL ELLER ALUMINIUM	20910	411,1	17611	292,5	6372	117,7	9335	149,6
692 METALLBEHOLDERE FOR LAGRING OG TRANSPORT	4819	103,4	4115	114,8	3994	99,5	2998	67,5
693 TRÅDVARER (UNNT. ISOLERTE ELEKTR. LEDNINGER) OG GJERDETRÅD (GITTER)	12315	96,6	10512	92,3	5382	96,3	4356	58,0
694 SPIKER, SKRUEER, MUTTERE, BOLTER, NAGLER O.L. AV JERN, STÅL, KOPPER OG ALUMINIUM	5272	143,9	6427	164,6	1483	25,9	1346	26,2
695 HÅNDVERKTØY OG MASKINVERKTØY	239,4	..	262,9	..	48,5	..	47,2
696 KNIVER, SKJEER, GAFLER, SAKSER M.V.	335	38,4	..	48,6	25	7,7	..	12,2
697 HUSHOLDNINGARTIKLER AV UEDLE METALLER, I.E.N.	114,8	..	127,9	..	54,3	..	61,4
699 ANDRE VARER AV UEDLE METALLER. I.E.N.	20737	553,7	20285	623,0	13590	369,9	14938	403,0
711 KJELER FOR VANNDAMP ELLER ANNEN DAMP	3,4	..	6,9	..	0,6	..	1,1
712 DAMPTURBINER	1,4	..	1,3	..	0,1	..	0,0
713 STEMPELDREVNE FORBRENNINGSMOTORER	295,2	..	396,7	..	128,1	..	180,0
714 KRAFTMASKINER OG MOTORER, IKKE ELEKTRISKE	298,3	..	181,3	..	123,8	..	163,1
716 ROTERENDE ELEKTRISKE MASKINER OG APPARATER	189,5	..	192,3	..	60,3	..	47,4
718 ANDRE KRAFTMASKINER	67,5	..	92,1	..	25,3	..	54,2
721 LANDBRUKSMASKINER (UNNTATT TRAKTORER)	221,2	..	268,1	..	312,4	..	389,4
722 TRAKTORER	1162	126,7	1754	164,9	71	9,8	62	9,0
723 ANLEGGSMASKINER OG UTSTYR	467,5	..	572,0	..	360,8	..	290,6
724 MASKINER FOR TEKSTIL- OG LÆRINDUSTRIEN	95,2	..	71,6	..	28,1	..	32,4
725 MASKINER FOR CELLULOSE- OG PAPIRINDUSTRIEN	121,8	..	160,6	..	138,9	..	87,8
726 TRYKKE- OG BOKBINDEMASKINER	153,7	..	93,5	..	48,8	..	23,2
727 MASKINER TIL NÆRINGSMIDDELINDUSTRIEN	145,2	..	268,5	..	67,4	..	59,6
728 MASKINER OG UTSTYR FOR SPES. INDUSTRIER, I.E.N.	399,9	..	587,2	..	205,5	..	231,7
731 VERKTØYMASKINER FOR SPONAVTAKING O.L. BEARB. AV METALLER ELLER ANDRE MATERIALER	5817	51,7	4701	63,8	137	11,1	5528	17,3
733 IKKE-SPONAVTAKENDE VERKTØYMASKINER FOR BEARBEIDING AV METALLER, SINTREDE METALLKARBIDER ELLER CERMETER	2307	46,0	2215	41,3	78	9,2	121	19,0
735 DELER OG TILBEHØR SOM FORTRINNSVIS BRUKES TIL MASKINER UNDER GR. 731 OG 733	326	43,4	349	69,8	11	2,6	22	3,2
737 METALLBEARBEIDINGSMASKINER	73,8	..	82,4	..	25,5	..	26,9
741 VARME- OG KJØLEUTSTYR I.E.N.	330,0	..	351,7	..	178,4	..	223,0
742 PUMPER FOR VÆSKER OG VÆSKEELEVATORER	195,6	..	297,7	..	128,4	..	149,6
743 PUMPER (UNNT. FOR VÆSKER), LUFT- ELLER GASS-KOMPRESSORER OG VIFTER; FILTERINGS- ELLER RENSEUTSTYR	332,1	..	446,6	..	99,5	..	116,9
744 MEKANISK UTSTYR FOR HÅNDTERING AV GODS	419,0	..	432,3	..	298,2	..	320,9
745 ANDRE IKKE-ELEK. MASK., APPARATER OG VERKTØY..	..	319,0	..	292,9	..	57,5	..	84,8
746 KULE- ELLER RULLELAGRE	531	62,5	681	75,3	25	3,4	22	3,1
747 KRANER, VENTILER O.L. FOR RØR, KJELER, TANKER HERU. REDUKSJONS- OG TERMOSTATVENTILER	2402	334,8	2365	413,4	434	47,4	487	56,3
748 DRIVAKSLER, LAGERHUS OG GLIDELAGRE, TANNHJULS- OG SNEKKEVEKSLER, SVINGHJUL, FRIKSJONS-KOPLINGER ETC.; LEDDOLTKJEDER	2264	142,9	2716	184,2	228	28,5	222	27,5
749 IKKE-ELEKTR. DELER OG TILBEH. TIL MASK. I.E.N.	808	101,3	1105	121,3	278	42,5	252	44,7
751 KONTORMASKINER	299249	183,7	324989	205,5	2236	29,2	2866	28,6
752 AUTOMATISKE DATABEHANDLINGSMASKINER	162548	1300,1	186319	1436,1	69460	500,6	66924	514,1
759 DELER OG TILBEHØR TIL MASKINER UNDER GRUPPENE 751 OG 752	913	603,9	1222	793,1	186	215,4	153	147,7
761 FJERNSYNSMOTTAKERE	71950	186,2	95170	224,0	6053	16,3	6608	13,1

TABELL 7. INNFORSEL OG UTFORSEL. GRUPPER ETTER SITC IMPORTS AND EXPORTS, BY GROUPS OF THE SITC (FORTS.)

GRUPPER	INNFØRSEL				UTFØRSEL			
	JANUAR-APRIL 1989		JANUAR-APRIL 1990		JANUAR-APRIL 1989		JANUAR-APRIL 1990	
	TONN	MILL. KR	TONN	MILL. KR	TONN	MILL. KR	TONN	MILL. KR
762 RADIOMOTTAKERE	126620	58,2	167142	79,7	10860	6,3	4172	5,8
763 PLATESPILLERE O.A. APPARATER FOR OPPTAK OG GJENGIVELSE AV LYD OG BILDER; UINNSPILT MATERIALE	109229	72,4	119156	72,0	7653	20,8	14582	26,3
764 UTSTYR, DELER OG TILBEHØR I.E.N. TIL TELE- KOMMUNIKASJONSAPPARATER UNDER HOVEDGRUPPE 76.	778,3	..	840,9	..	529,0	..	502,0
771 ELEKTRISKE KRAFTMASKINER OG DELER	157,5	..	160,3	..	165,1	..	161,2
772 ELEKTRISKE APPARATER TIL Å SLUTTE, BRYTE,SIKRE ELLER FORBINDE ELEKTRISKE STRØMKRETSER	2622	538,2	3004	641,4	1006	131,3	1248	182,7
773 UTSTYR FOR OVERFØRING AV ELEKTRISITET	4071	180,2	4434	199,3	2055	95,3	2950	134,1
774 ELEKTRO-DIAGNOSTISKE APPARATER TIL MEDISINSK BRUK	82,1	..	94,2	..	72,2	..	71,0
775 ELEKTRISKE OG IKKE-ELEKTRISKE HUSHOLDNINGS- ARTIKLER	490,4	..	514,4	..	137,4	..	141,1
776 ELEKTRONRØR OG HALVLEDERKOMPONENTER	226,5	..	214,2	..	43,2	..	21,1
778 ELEKTRISKE MASKINER OG APPARATER, I.E.N.	723,2	..	820,0	..	124,5	..	145,6
781 PERSONBILER OG STASJONSVOGNER	15513	801,5	25529	1391,6	1931	77,7	119	7,2
782 VAREBILER, LASTEBILER OG SPESIALBILER	3711	471,8	7143	728,3	778	336,2	616	240,1
783 MOTORKJØRETØYER FOR VEG, I.E.N.	268	159,1	383	231,2	29	6,2	15	7,5
784 DELER OG TILBEHØR TIL MOTORKJØRETØYER UNDER VAREGRUPPENE 722, 781, 782 OG 783	462,1	..	527,6	..	459,2	..	475,8
785 MOTORSYKLER, SYKLER; INVALDEVOGNER	174,8	..	200,5	..	44,0	..	57,9
786 TILHENGERE O.A. KJØRETØYER UTEN MOTOR, I.E.N.	159,9	..	166,1	..	80,1	..	110,3
791 RULLENDE MATERIELL TIL JERNBANER OG SPORVEIER.	42,5	..	75,5	..	2,4	..	4,2
792 LUFTFARTØYER, ROMFARTØYER, BÆRERAKETTER; TILBEHØR OG DELER	479,5	..	920,6	..	227,4	..	305,5
793 SKIP, BÅTER OG ANNET FLYTENDE MATERIELL	6280,7	..	6548,9	..	2111,7	..	3463,5
811 PREFABRIKERT BYGNINGER	4060	50,3	3204	45,7	6614	66,6	10608	141,8
812 SANITÆR- OG VARMEUTSTYR	51,7	..	67,8	..	13,5	..	18,5
813 BELYSNINGSARMATUR I.E.N.	2557	192,8	2614	214,5	1897	141,7	2003	154,2
821 MØBLER OG DELER, SENGEBUNNER, MADRASSER, PUTER	954,0	..	1086,1	..	318,1	..	354,6
831 REISEEFFEKTER, VESKER O.L.	103,3	..	129,4	..	4,7	..	5,7
841 KLAR FOR HERRER ELLER GUTTER, UNNT. AV TRIKOTASJE	4693709	435,0	5384706	494,5	84642	13,6	103898	18,1
842 KLAR FOR DAMER ELLER PIKER, UNNT. AV TRIKOTASJE	7174629	785,7	8288859	876,4	121614	17,4	132074	15,1
843 KLAR FOR HERRER ELLER GUTTER, AV TRIKOTASJE	2899454	56,2	2278847	46,5	101212	4,6	44788	3,1
844 KLAR FOR DAMER ELLER PIKER, AV TRIKOTASJE STK. 6513203	6513203	227,8	6122598	199,0	99457	5,6	107235	6,3
845 KLAR AV TEKSTILMATERIALE, OGSÅ AV TRIKOTASJE, I.E.N.	667,2	..	782,8	..	45,3	..	49,5
846 TILBEHØR TIL KLÅR, AV TEKSTILMATERIALE, OGSÅ AV TRIKOTASJE (UNNT. TIL SMÅBARN)	138,7	..	145,8	..	18,5	..	11,0
848 KLÅR OG TILBEHØR TIL KLÅR, UNNT. AV TEKSTILMATERIALE, HODEPLAGG AV ALLE TYPER	184,3	..	224,1	..	9,5	..	12,8
851 FOTTØY	533,5	..	583,9	..	25,3	..	25,3
871 OPTISKE INSTRUMENTER OG APPARATER	59,0	..	48,0	..	2,1	..	4,3
872 MEDISINSKE INSTRUMENTER OG APPARATER I.E.N.	891	199,8	926	234,0	173	57,5	181	61,2
873 MÅLE- OG TELLEAPPARATER I.E.N.	36,0	..	38,9	..	6,9	..	3,5
874 INSTRUMENTER OG APPARATER FOR MÅLING, ANALYSE OG KONTROLL I.E.N.	535,5	..	576,0	..	313,7	..	358,4
881 FOTOAPPARATER OG UTSTYR, I.E.N.	75,3	..	83,9	..	9,2	..	5,3
882 FILM OG KJEMIKALIER TIL FOTOGRAFISK OG KINEMATOGRAFISK UTSTYR	2318	203,9	2216	206,4	34	5,5	86	12,5
883 KINOFILM, EKSPONERT OG FRAMKALT, OGSÅ MED LYDSPOR ELLER UTELUKKENDE MED LYDSPOR	12	5,2	14	5,8	1	0,4	1	0,4
884 OPTISKE ARTIKLER I.E.N.	93,6	..	93,7	..	3,2	..	11,0
885 UR	60,9	..	71,6	..	12,2	..	13,0
891 VÅPEN OG AMMUNISJON	213,0	..	389,5	..	271,6	..	224,8
892 TRYKKSAKER	15208	522,9	14047	534,8	1841	53,5	2691	72,0
893 VARER AV PLAST, I.E.N.	21238	649,6	22657	717,0	8195	205,0	9080	214,2
894 BARNEVOGNER, LEKETØY, SPILL OG SPORTSARTIKLER	248,7	..	259,5	..	87,4	..	78,1
895 KONTORUTSTYR OG KONTORREKVISITA I.E.N.	77,6	..	86,6	..	14,5	..	11,9
896 KUNSTVERKER, SAMLERGJENSTANDER OG ANTIKVITETER	55	18,5	71	32,7	9	27,9	32	120,6
897 SMYKKEVARER, GULL- OG SØLVSMEDVARER	81,9	..	98,4	..	17,7	..	12,6
898 MUSIKKINSTRUMENTER SAMT DELER OG TILBEHØR; GRAMMOFONPLATER, MAGNETBÅND OG -PLATER	336,4	..	399,2	..	26,9	..	56,4
899 FORSKJELIGE FERDIGVARER I.E.N.	197,8	..	226,0	..	65,7	..	80,6
931 SPESIELLE VARER OG TRANSAKSJONER, IKKE GRUPPERT ETTER ART	124	11,3	123	20,5	108	3,5	121	3,6
961 MYNTER, UNNT. AV GULL, IKKE-LEGALE BETALINGSM.	0	0,0	0	0,0	-	-	-	-
971 GULL, IKKE-MONETÆRT	350	16,8	409	18,5	199	13,8	324	22,3

TABELL 8. INNFØRSEL. VIKTIGERE VAREPOSTER ETTER SITC IMPORTS BY PRINCIPAL ITEMS OF THE SITC

VAREPOST- NR. ITEM NO.	VARESLAG COMMODITY	MENGDENHET UNIT	APRIL	1990	JAN.-APRIL	1990
			MENGDENHET QUANTITY	VERDI VALUE	MENGDENHET QUANTITY	VERDI VALUE
			MILL. KR		MILL. KR	
041 20	HVETE, UNNTATT DURUMHVETE	TONN	13569	13,7	89455	96,3
048 42, 49	KAKER, KJEKS O.A. FINN BAKVERK	TONN	1506	28,3	6122	99,9
054 51-59	FRISKE ELLER KJØLTE GRØNNSAKER, I.E.N.	TONN	2461	25,2	12085	126,0
057 11, 12	APPELSINER, MANDARINER, CLEMENTINER MV.	TONN	5295	22,2	31084	144,6
057 30	BANANER, FRISKE ELLER TØRKEDE	TONN	3398	17,7	15209	70,9
057 40	EPLER	TONN	4977	25,8	19120	87,3
057 51	VINDRUER	TONN	738	8,4	2309	28,3
058 92-97	FRUKTER, NØTTER OG ANDRE SPISELIGE PLANTEDELER TILBEREDET ELLER KONSERVERTER	TONN	1070	7,4	6025	40,0
059 10	APPELSINSAFT	TONN	547	7,0	4152	49,4
061 29	RAFFINADE, MELIS OG ANNET SUKKER UTEN TILSETTINGER	TONN	9569	25,4	42735	113,0
071 11-12	KAFFE, RÅ	TONN	1549	18,1	13684	150,1
073 10-90	SJOKOLANDE OG ANDRE NÆRINGSMIDLER TILSATT KAKAO	TONN	841	24,0	4270	113,8
112 11-17	VIN AV FRISKE DRUER, OGSÅ TILSATT ALKOHOL; GJÆRET DRUESAFT .	1000 L.	2428	25,5	9814	102,0
112 41-49	UDENATURERT ETYLALKOHOL UNDER 80 VOL.%; ANNET BRENNEVIN; ALKOHOLHOLDIGE PREPARATER FOR FRAMSTILLING AV DRIKKEVARER .	1000 L.	493	11,7	2359	56,1
121 10-30	TOBAKK, UBEARBEIDD; AVFALL AV TOBAKK	TONN	285	8,4	741	25,5
122 20	SIGARETTER SOM INNEHOLDER TOBAKK	TONN	118	19,7	484	76,3
222 20	SOYABØNNER	TONN	26518	41,6	99102	158,5
246 11, 15	TRE I FORM AV FLIS ELLER SPON	FAST MÅL KUB. M.	27606	9,4	104683	36,2
247 40	SKURTPØMMER OG MASSEVIRKE, AV BARTRÆR	FAST MÅL KUB. M.	96172	42,9	262510	116,7
248 20, 30	TRELAST AV BARTRÆR, OVER 6 MM TYKKELSE; PARKETTSTAV, PROFILERTE LISTER MV. AV BARTRÆR	66,7	..	304,4
248 40, 50	TRELAST AV LAUVTRÆR, OVER 6 MM TYKKELSE; PARKETTSTAV OG PROFILERTE LISTER MV. AV LAUVTRÆR	17,1	..	69,2
251 51, 52	SULFATTREMASSE, HALVBLEIKT ELLER BLEIKT, UNNTATT DISSOLVINGMASSE	TONN	2481	13,1	14889	81,1
272 32	NATURLIGE KALSIMUMFOSFATER, APATITT, MALT	TONN	52390	21,6	222004	83,7
278 26, 27, 29	LEIRE O.A. ILDFAST MATERIALE	TONN	13078	11,3	45401	39,0
278 30	SALT, SALTOPPLØSNINGER OG SJØVANN	TONN	54811	17,1	185042	62,0
278 51	KVARTS OG KVARTSITT	TONN	63959	16,0	228556	51,7
284 21, 22	NIKKELMATTE, - SPEIS O.L. MELLOMPRODUKTER	TONN	11752	353,1	43547	1346,3
285 20	ALUMINIUMOKSYD	TONN	122011	210,9	574561	1069,5
287 50	SINKMALM OG KONSENTRATER	TONN	9482	35,0	12897	44,7
287 70	MANGANMALM OG KONSENTRATER	TONN	64324	47,1	326754	240,9
288 10	ASKE OG RESTSTOFFER SOM INNEHOLDER METALLER OG METALLFORB. TONN	26887	19,9	143821	78,6	
292 61, 69	LØKER, ROTKNOLLER MV., LEVENDE PLANTER, TRÆR OG BUSKER	TONN	1363	23,6	3472	86,6
292 71, 72	AVSKÅRNE BLOMSTER OG LAUVVERK MV., FRISKE, TØRKEDE ETC	TONN	295	18,3	1487	105,3
321 10, 21, 22	STEINKULL	TONN	47273	30,3	207056	135,1
325 00	KOKS OG HALVKOKS AV STEINKULL	TONN	50307	41,5	197795	172,4
333 00	MINERALOLJE, RÅ	TONN	211178	181,2	431887	419,4
334 11	BILBENSIN OG FLYBENSIN (MOTORBENSIN)	KUB. M.	86919	58,0	240939	226,4
334 19	ANDRE LETTE OLJER	KUB. M.	5351	8,7	85807	92,8
334 21	PETROLEUM, HERUNDER JET-FUEL	KUB. M.	35352	10,1	78046	63,1
334 30	GASSOLJER	KUB. M.	60683	55,7	371643	365,2
334 40	FYRINGSOLJER I.E.N.	KUB. M.	29932	15,7	109597	71,9
335 31	BEK FRAMSTILT AV MINERALSK TJÆRE	TONN	8273	14,4	36054	61,6
335 42	PETROLKOKS	TONN	29307	32,8	109823	118,6
342 10, 50	FLYTENDE PROPAN OG BUTAN	TONN	45475	39,5	256932	202,5
531 11-19	SYNTETISKE ORGANISKE FARGESTOFFER	TONN	179	27,4	717	73,5
533 41-44	MALINGER, FERNISSER OG LAKKER, I OPPLØSNINGER AV PLAST	TONN	1556	30,0	6770	136,7
533 54	KITT, PODEVOKS, SPARKELMASSE	TONN	2273	15,7	11050	78,5
541 91-93	FARMAØYISKE PRODUKTER, UNNTATT LEGEMIDLER	TONN	86	8,7	332	35,2
542 91-93	LEGEMIDLER UTEN INNHOLD AV ANTIBIOTIKA, HORMONER ELLER ALKOLIDER	TONN	375	142,2	1496	544,2
553 10, 20	PARFYMER, TOALETTVARER OG KREMER	TONN	251	23,8	1037	93,6
553 30-59	ANDRE TOALETTMIDLER, UNNTATT SÅPE	TONN	893	30,2	4014	133,1
554 21-23	ORGANISKE, OVERFLATEAKTIVE STOFFER (UNNTATT SÅPE); OVERFLATEAKTIVE PREPARATER, VASKE- OG RENGJØRINGSMIDLER MED ELLER UTEN INNHOLD AV SÅPE	TONN	3715	33,9	17658	162,1
562 31	KALIUMKLORID	TONN	29052	20,8	115590	79,8
571 11, 12	POLYETYLEN, UBEARBEIDD	TONN	4402	32,0	20728	145,0
572 11, 19	POLYSTYREN, UBEARBEIDD	TONN	877	9,0	4894	50,3
573 11-13	POLYVINYLKLORID, UBEARBEIDD	TONN	1486	9,6	7243	47,9
574 31-39	POLYKARBONATER, ALKYDHARPIKSER OG ANDRE POLYESTERE	TONN	989	15,4	5042	78,2
575 31, 39, 41-45	POLYAMIDER, AMINOHARPIKSER, FENOLHARPIKSER OG POLYURETANER, UBEARBEIDDE	TONN	1053	11,2	4697	47,2
581 20	STIVE RØR OG SLANGER AV PLAST	TONN	536	9,2	2271	37,6
582 11-19	SELVKLEBENDE PLATER, DUK, FILM, FOLIER, TAPE OG BÅND AV PLAST, OGSÅ I RULLER	TONN	298	12,1	1190	51,5
582 21-29	ANDRE PLATER, DUK, FILM, FOLIER OG BÅND AV PLAST, UNNTATT SKUMPLAST OG IKKE FORSTERKET, LAMINERT MV.	TONN	1884	44,2	7790	183,8
592 21-29	ALBUMINHOLDIGE PRODUKTER (UNNTATT EGGALBUMIN), MODIFISERT STIVELSE OG KLEBEMIDLER	TONN	1617	17,6	6642	71,6
593 20	SIKKERHETSLUNTER; DETONERENDE LUNTER; TENNHETTER MV.; ELEKTR. DETONATORER	TONN	24	4,9	167	28,0
597 31, 33	BREMSEVÆSKE; FROSTVÆSKE	TONN	148	1,6	1792	16,9
598 41	BLANDEDE ALKYLBESENER	TONN	1837	10,5	7146	37,6
611 30-42	LÆR AV STORFE ELLER DYR AV HESTESLEKTEN, UTEN HÅR (UNNTATT SEMSKET ELLER LAKKERT)	TONN	70	13,7	273	55,3
621 41-45	SLANGER OG RØR AV VULKANISERT BLØTGUMMI	TONN	181	12,1	907	44,1
625 10	NYE DEKK TIL PERSONBILER	STK.	212450	51,9	851463	199,2
625 20	NYE DEKK TIL BUSSER OG LASTEBILER	STK.	20367	19,1	66422	51,9
625 51-94	ANDRE DEKK (UNNT. FOR FLY, MOTORSYKLER, SYKLER), OGSÅ REGUMMIERTE, UTSKIFTBARE SLITEBANER OG FELGEBÅND	15,9	..	63,5

TABELL 8. INNFORSEL. VIKTIGERE VAREPOSTER ETTER SITC IMPORTS BY PRINCIPAL ITEMS OF THE SITC (FORTS.)

VAREPOST- NR. ITEM NO.	VARESLAG COMMODITY	MENGD- ENHET UNIT	APRIL	1990	JAN.-APRIL	1990
			MENGDE QUANTITY	VERDI VALUE	MENGDE QUANTITY	VERDI VALUE
			MILL. KR		MILL. KR	
634 22, 23	SPONPLATER OG FORTETTET TRE I FORM AV BLOKKER, PLATER MV. . .	KV. M.	17365	11,7	108603	50,2
634 31-49	KRYSSFINER, FINERTE PLATER O.L. LAMINERT TREFAST MÅL	KUB. M.	6283	28,3	24539	106,2
635 31-39	BYGNINGSSNEKKERARBEIDER UNNTATT FERDIGHUS.	27,6	..	124,2
641 21-29	TRYKK- OG SKRIVEPAPIR OG -PAPP, UBESTRØKET	TONN	1644	13,3	8459	73,1
641 31-34	TRYKK- OG SKRIVEPAPIR OG -PAPP, BESTRØKET	TONN	7796	65,6	29929	258,1
641 41	KRAFTPAPIR, UBESTRØKET	TONN	2378	10,5	9911	42,7
641 71, 72	PAPIR OG PAPP OVERTRUKKET, IMPREGNERT ELLER BESTRØKET MED PLAST (UNNTATT KLEBESTOFF)	TONN	2037	24,7	7806	90,0
642 11, 12	ESKER OG KARTONGER AV PAPIR OG PAPP TIL EMBALLASJE	TONN	1663	27,3	6732	107,2
642 13-16	SEKKER, POSER OG ANNEN EMBALLASJE	TONN	346	7,2	1722	32,4
642 43	TOALETTPAPIR, I RULLER ELLER ARK	TONN	1933	16,4	9951	85,4
642 94	LOMMETØRKLÅR, HÅNDKLÅR, SERVIETTER, DUKER, LAKEN O.L., KLÅR OG TILBEHØR TIL KLÅR, AV PAPIR OG PAPIRMASSE	TONN	1627	24,1	7466	110,6
642 95	SANITETSBIND, TAMPONGER, BLEIER O.L. SANITÆRARTIKLER AV PAPIR OG PAPIRMASSE	TONN	1373	25,3	7227	130,1
651 21-34	BOMULLSGARN	TONN	206	12,8	958	48,0
651 61-69	GARN (UNNT. SVTRÅD) AV SYNTETISKE FILAMENTER	TONN	340	10,4	1883	41,1
651 81-88	GARN (UNNT. SVTRÅD) AV STAPELFIBRER, SYNTETISKE OG KUNSTIGE	TONN	107	5,5	517	28,9
657 20	FIBERDUK, OGSÅ MED IMPREGNERING ELLER BELEGG	TONN	159	7,1	587	25,6
657 73	TEKSTILVARER TIL TEKNISK BRUK	TONN	37	14,5	187	71,2
658 41-59	SENGELINNET, DEKKETØY, HÅNDKLÅR O.A. UTSTYRSVARER	TONN	469	29,2	2071	131,5
659 42, 43	GOLVTEPPER, TUFTEDE, AV KUNSTIGE ELLER SYNT. TEKSTILFIBRER.	TONN	1004	25,6	4273	104,2
662 44, 45	KERAMISKE GOLV-, VEGG- OG BRULLEGGINGSFLISER	TONN	2940	15,6	13445	68,4
663 32-34	VARER AV SEMENT	9,6	..	32,3
663 51-53	ISOLERENDE BLANDINGER AV MINERALISKE MATERIALER	TONN	360	5,5	2959	25,0
664 41, 42	"FLOAT GLASS" OG PLANSLIPT ELLER POLERT GLASS	TONN	4320	22,6	19158	107,6
664 95	GLASSFIBRER, HERU. GLASSULL, OG VARER DERAV I.E.N.	TONN	394	8,7	1397	34,5
665 21-29	HUSHOLDNINGS-, DEKORASJONS- OG TOALETARTIKLER AV GLASS.	TONN	451	11,3	2123	49,2
666 11, 12	VARER AV PORSELEN TIL HUSHOLDNINGSBRUK	TONN	150	6,6	721	30,0
666 21-29	PYNTEGJENSTANDER AV PORSELEN O.A. KERAMISKE MATERIALER	TONN	333	8,0	1141	32,9
673 11-29	FLATVALSEDE PRODUKTER AV JERN ELLER ULEGERT STÅL, UTEN PLETTERING, BELEGG ELLER OVERDRAG, VARMVALSEDE	TONN	33187	103,0	156010	501,1
673 31-49	FLATVALSEDE PRODUKTER AV JERN ELLER ULEGERT STÅL, UTEN PLETTERING, BELEGG ELLER OVERDRAG, KALDVALSEDE	TONN	4918	20,4	29868	115,4
674 11-14	FLATVALSEDE PRODUKTER AV JERN ELLER ULEGERT STÅL, BELAGT ELLER OVERTRUKKET MED SINK	TONN	6581	34,3	23557	124,0
674 31-32	FLATVALSEDE PRODUKTER AV JERN ELLER ULEGERT STÅL, MALT, LAKKERT ELLER PLASTBELAGT	TONN	1978	17,0	10673	80,1
675 51-56	FLATVALSEDE PRODUKTER AV RUSTFRITT STÅL, KALDVALSEDE	TONN	570	8,5	2549	43,6
676 11-19	STENGER AV JERN ELLER STÅL, VARMVALSEDE, I UREGELMESSIG OPPKVEILEDE RINGER ELLER RULLER	TONN	5135	14,2	20951	61,1
676 21-29	STENGER AV JERN ELLER STÅL, VARMVALSEDE, VARMTRUKNE ELLER VARMSTRENGPRESSEDDE, OGSÅ DE SOM ER VRIDDE ETTER VALSING	TONN	4874	17,8	24121	86,6
676 81-88	VINKEL- OG PROFILSTÅL (UNNT. JERNBANESKINNER); SPUNNVEGGJERN	TONN	7687	35,8	33371	153,1
679 14-17	RØR OG HULE PROFILER, MED SIRKELRUNDT TVERRSNITT, SOMLØSE, AV JERN ELLER STÅL	TONN	1415	17,4	6602	76,1
679 51-59	RØRDELER AV JERN ELLER STÅL	TONN	1272	64,8	4451	242,5
682 31, 32, 41, 42	STENGER, PROFILER OG TRÅD AV KOPPER	TONN	1068	21,1	5882	113,1
682 71, 72	RØR OG RØRDELER AV KOPPER	TONN	316	13,9	1516	63,1
684 11, 12	ALUMINIUM OG - LEGERINGER, UBEARBEIDD	TONN	4789	53,7	34628	417,0
684 21, 22	STENGER, PROFILER OG TRÅD AV ALUMINIUM	TONN	963	27,7	3744	113,2
684 23	PLATER OG BÅND AV ALUMINIUM, OVER 0,2 MM TYKKELSE	TONN	919	19,5	4220	95,2
691 11-19	FERDIGE KONSTRUKSJONER OG DELER AV JERN ELLER STÅL, UNNT. PREFABRIKERTE HUS	TONN	3389	50,7	16286	232,0
691 21, 29	FERDIGE KONSTRUKSJONER OG DELER AV ALUMINIUM, UNNT. PREFABRIKERTE HUS	TONN	311	14,6	1325	60,5
693 11	TAU, LINER, KABLER O.A. AV JERN ELLER STÅL, UTEN EL. ISOLASJON	TONN	1409	13,1	6494	59,3
694 21, 22	SKRUER, BOLTER, MUTTERE, NAGLER MV. AV JERN ELLER STÅL	TONN	1006	30,7	4357	128,3
695 41-49	HÅNDVERKTØY I.E.N. (AMBOLTER, SKRUSTIKKER, SKRUTREKKERE, HØVLER ETC)	TONN	150	10,1	805	49,7
695 63, 64	UTSKIFTBART VERKTØY FOR HÅNDVERKTØY ELLER VERKTØYMASKINER (FOR BERG-ELLER JORDBORING)	TONN	108	24,2	550	114,2
699 11, 13-19	HENGELÅSER, LÅSER, HENGSLER O.A. UTSTYR; BESLAG AV UDELT METALL TIL MØBLER, DØRER ETC., AUTOMATISKE DØRLUKKERE	TONN	485	29,6	2381	139,8
699 55	TRÅDER, STENGER, ELEKTRODER ETC. FOR SVEISING, LODDING, METALLSPRYTING	TONN	516	10,4	2422	45,8
713 31	UTENBORISMOTORER	STK.	3069	16,3	8945	47,9
713 32, 33	ANDRE FARTØYSMOTORER	STK.	191	38,7	749	115,1
713 81, 82	ANDRE SIEMPELDREVNNE FORBRENNINGSMOTORER.	STK.	2684	19,6	24140	72,4
713 91, 92	DELER TIL FORBRENNINGSMOTORER (UNNT. TIL FLYMOTORER)	TONN	443	33,3	1659	133,0
714 91	DELER TIL TURBOJETMOTORER OG TURBOPROPMOTORER	TONN	32	27,9	106	112,7
716 31, 32	MOTORER (UNNT. MOTORER MED YTELSE HØYEST 37,5 W) OG GENERATORER, VEKSELSTRØMMOTORER OG -GENERATORER, ROTERENDE ELEKTRISKE OMFORMERE	STK.	13992	23,7	74123	103,6
721 21	PLENKLIPPEMASKINER	STK.	23080	30,2	62556	70,4
722 41, 49	HJULTRAKTORER	STK.	588	35,1	1730	163,5
723 21-29	MEKANISKE SKYFLER, GRAVEMASKINER OG LASTEMASKINER MED EGEN FREMDRIFT	STK.	88	37,5	365	157,2
723 91	DELER TIL 723 OG 744.3	TONN	164	7,6	532	27,3
725 91	DELER TIL MASKINER FOR FREMSTILLING OG ETTERBEHANDLING AV PAPIRMASSE, PAPIR OG PAPP	TONN	151	14,9	1224	105,3
726 51-59	ØFFSET - TRYKKEMASKINER OG -APPARATER	STK.	25	4,2	83	27,5
726 91, 99	DELER TIL TRYKKEMASKINER, I.E.N.	TONN	18	4,4	87	20,6
727 22	MASKINER TIL NÆRINGSMIDDELINDUSTRIEN, I.E.N.	STK.	374	35,4	1320	208,6

TABELL 8. INNFØRSEL. VIKTIGERE VAREPOSTER ETTER SITC IMPORTS BY PRINCIPAL ITEMS OF THE SITC (FORTS.)

VAREPOST- NR. ITEM NO.	VARESLAG COMMODITY	MENGDEN- ENHET UNIT	APRIL	1990	JAN.-APRIL	1990
			MENGDEN QUANTITY	VERDI VALUE	MENGDEN QUANTITY	VERDI VALUE
			MILL. KR		MILL. KR	
728 12	VERKTØYMASKINER FOR BEARBEIDING AV, TRE, PLAST, BEIN O.L. HARDE MATERIALE	STK.	2522	18,6	10929	54,3
728 41-49	MASKINER OG UTSTYR FOR SPESIELLE INDUSTRIER, I.E.N.	STK.	7486	79,9	26181	295,5
733 11-18	VERKTØYMASKINER FOR BEARBEIDING AV METALL VED SMING, HAMRING, BØYING FALSING ETC.; PRESSER FOR BEARBEIDING AV METALL ELLER METALLKARBIDER	STK.	620	7,2	1797	38,4
737 31-39	MASKINER OG APPARATER FOR LODDING OG SVEISING VED HJELP AV ELEKTRISITET, LASER ETC.	8,9	..	42,6
741 31-39	INDUSTRI- OG LABORATORIEOVNER OG DELER	11,5	..	37,0
741 43-49	MASKINER, APPARATER OG UTSTYR FOR KJØLING OG FRYISING; VARMEPUMPER, (IKKE TIL HUSHOLDNINGSBRUK)	17,2	..	104,5
741 51, 55	LUFTKONDISJONERINGSAPPARATER	STK.	1985	10,2	10602	57,3
741 71-75	APPARATER FOR DESTILLERING, REKTIFISERING AV LUFT ELLER GASS; VARMEVEKSLERE	7,8	..	50,8
741 81-89	ANDRE MASKINER OG APPARATER TIL OPPVARMING, KJØLING E.E.N. IKKE TIL HUSH. BRUK	STK.	3169	13,8	16622	61,3
742 71, 75	PUMPER FOR VÆSKER, I.E.N. OG VÆSKEELEVATORER	STK.	38500	17,2	170185	62,1
742 91, 95	DELER TIL PUMPER OG VÆSKEELEVATORER	TONN	112	17,7	446	79,6
743 11-19	LUFT - OG VAKUUMPUMPER OG LUFT- ELLER GASSKOMPRESSORER.	STK.	134390	25,8	345564	126,7
743 41-43	VIFTER OG KJØKKENHETTER MED VIFTE (VENTILASJONSHETTER)	STK.	29524	10,0	100478	44,7
743 61-69	APPARATER FOR FILTERING ELLER RENSING AV VÆSKER OG GASSER	STK.	265090	32,6	1133705	121,1
743 80	DELER TIL PUMPER OG KOMPRESSORER UNDER 743.1 OG 743.4	TONN	83	8,8	351	38,9
744 11, 12	GAFFELTRUCKER O.A. LØFTE - ELLER STABLETRUCKER	STK.	143	13,3	886	70,7
744 31-33	LASTEKRANER, LØPEKRANER, PORTALKRANER, MOBILE LØFTEKRANER OG PORTALTRUCKER	STK.	27	1,7	149	13,1
744 71-89	ELEVATORER, TRANSPORTØRER, PERSON- OG VAREHEISER, RULLETRAPPER	STK.	2560	51,5	8092	156,0
745 11, 12	HÅNDVERKTØY MED IKKE-ELEKTRISK MOTOR	STK.	9543	9,5	32819	34,1
745 21-27	MASK. FOR VASKING ELLER FYLING AV FLASKER OG FOR EMBALLERING, OPPVASKMASKINER (IKKE FOR HUSHOLDNINGSBRUK) ..	STK.	830	19,5	3880	87,2
745 61-68	MEK. APP. FOR SPREDNING AV VÆSKER,PULVERE;BRANNSLOKNINGSAPP.	26,3	..	90,5
746 10-99	KULE- OG RULLELAGRE OG DELER	TONN	148	16,4	681	75,3
747 10-90	KRANER, VENTIILER O.L.	TONN	546	101,4	2365	413,4
748 40	FASTE GIR OG UTVEKSLINGER UNNTATT TANNHJUL, KJEDEHJUL O.A. KRAFTOVERFØRINGSDELER	TONN	94	10,2	399	41,9
751 31-35	FOTOKOPIERINGS- OG TERMOKOPIERINGSAPPARATER	STK.	1929	25,6	9555	132,0
752 10-90	DATAMASKINER	STK.	39909	319,2	186319	1436,1
759 10	DELER TIL FOTO- OG TERMOKOPIERINGSAPPARATER	TONN	62	17,3	261	74,5
759 97	DELER TIL DATAMASKINER	TONN	236	158,7	907	695,4
761 10	MOTTAKERE FOR FARGEFJERNSYN, OGSÅ MED GRAMMOFON ELLER RADIO VIDEOMONITORER OG -PROJEKTORER	STK.	19044	46,2	93086	217,7
762 11, 12	BILRADIOMOTTAKERE, OGSÅ KOMBINERT MED RADIOTELEFONI OG -TELEGRAFI	STK.	12753	9,3	52487	38,1
762 21, 22	REISERADIOMOTTAKERE, OGSÅ KOMBINERT MED APPARATER FOR OPPTAK OG GJENGIVELSE AV LYD	STK.	15655	4,2	72485	21,1
763 81	APPARATER FOR OPPTAK ELLER GJENGIVELSE AV VIDEOSIGNALER ...	STK.	1363	4,9	6167	14,8
764 11-19	ELEKTR. UTSTYR FOR LINJETELEFONI HERU. APPARATER FOR BÆREFREKVENSYSYSTEMER	STK.	26778	45,1	133324	171,3
764 21-26	MIKROFONER, HØYTALERE, HØREFREKVENSFØRSTERKERE.....	STK.	108090	17,7	408219	61,4
764 31, 32	SENDERE FOR FJERNSYN, KRINGKASTING,RADIOTELEGRAFI,-TELEFONI OG -TELEGRAFI	STK.	5801	34,1	23698	127,8
764 83	RADARAPPARATER, RADIONAVIGASJONS- OG RADIOFJERNSTYRINGS- APPARATER	STK.	935	8,0	7173	35,0
764 91-99	DELER OG TILBEHØR TIL KOMMUNIKASJONSAPPARATER OG - UTSTYR ..	TONN	170	80,8	700	377,1
771 11-19	TRANSFORMATORER, ELEKTRISKE OGSÅ MED DIELEKTRISK VÆSKE	STK.	51965	9,4	185367	33,7
771 21	STATISKE OMFORMERE, LIKERETTERE	STK.	40723	15,6	164971	75,5
772 20	TRYKTE KRETSE	TONN	10	15,7	53	61,8
772 41-59	ELEKTRISKE APPARATER TIL Å SLUTTE, BRYTE, SIKRE ELLER FORBINDE ELEKTR. STRØMKRETSE	TONN	474	86,4	2042	397,1
772 61-81	PLATER, TAVLER, KONSOLLER, PULTER, KABINETTER OG DELER	TONN	194	27,6	642	107,7
773 11-18	ISOLERT ELEKTRISK TRÅD OG KABEL, OGSÅ MED FORB. DELER	TONN	1053	45,1	3897	170,3
774 11-13	ELEKTRODIAGNOSTIKKAPPARATER	TONN	67	13,3	252	49,5
774 21-29	APPARATER FOR RØNTGENSTRÅLER ELLER FOR ALFA-, BETA- ELLER GAMMASTRÅLER	6,3	..	44,7
775 11	VASKEMASKINER FOR HØYST 10 KG TØRT TØY	STK.	8046	18,7	43485	103,1
775 21	KJØLESKAP TIL HUSHOLDNINGSBRUK, OGSÅ MED FRYSESKAP.....	STK.	11280	20,4	43032	75,5
775 22	DYPPFRYSERE AV HUSHOLDNINGSTYPEN	STK.	3039	5,0	15086	24,6
775 30	OPPVASKMASKINER	STK.	4705	12,7	19318	46,6
775 71	STØVSUGERE OG GULVBONEMASKINER MED INNEBYGD ELEKTROMOTOR ...	STK.	28771	14,9	95302	49,7
775 83, 86, 87	ELEKTROTERMISKE HUSHOLDNINGSAPPARATER.....	STK.	70581	25,5	281390	99,9
776 31-39	DIODER, TRANSISTORER HALVLEDERKOMponenter, LYSFØLSOMME HALVLEDERKOMponenter, HERU. FOTOLEKTRISKE CELLER	STK.	6717485	11,9	24742621	36,1
776 41-49	ELEKTRONISKE MIKROKRETSE	STK.	3527954	38,0	12366763	154,0
778 11, 17	GALVANISKE ELEMENTER OG BATTERIER OG DELER	TONN	114	6,6	595	32,9
778 21-23	ELEKTRISKE GLØDELAMPER ELLER LYSSTOFFLAMPER, HERU. "SEALED BEAM" LAMPER (UNNT. LAMPER FOR ULTRAFLØTT LYS)	TONN	157	16,3	933	92,6
778 31, 33	START-OG TENNINGSTYR TIL FORBRENNINGSMOTORER.....	10,5	..	44,0
778 34, 35	ELEKTRISK LYS- OG SIGNALUTSTYR, ELEKTRISKE VINDUSPUSSERE OG DEFROSTERE OG DELER	TONN	97	10,4	452	47,6
778 41-48	ELEKTROMEKANISK HÅNDVERKTØY SAMMENBYGD MED ELEKTRISK MOTOR, DELER	24,4	..	82,6
778 61-69	ELEKTRISKE KONDENSATORER	TONN	19	6,3	107	29,1
778 84, 85	ELEKTRISKE SIGNALAPPARATER, AKUSTISKE ELLER VISUELLE, DELER	TONN	49	13,8	145	57,1
778 86	KULLELEKTRODER, KULLBØRSTER O.A. VARER AV KULL TIL ELEKTRISK BRUK	TONN	13521	55,0	49271	209,5
781 20	MOTORKJØRETØYER FOR TRANSPORT AV PERSONER.....	STK.	6069	328,7	24921	1377,4

TABELL 8. INNFØRSEL. VIKTIGERE VAREPOSTER ETTER SITC IMPORTS BY PRINCIPAL ITEMS OF THE SITC (FORTS.)

VAREPOST- NR. ITEM NO.	VARESLAG COMMODITY	MENGDENHET UNIT	APRIL	1990	JAN.-APRIL	1990
			MENGDENHET QUANTITY	VERDI VALUE	MENGDENHET QUANTITY	VERDI VALUE
			MILL. KR		MILL. KR	
782 11, 19	MOTORKJØRETØYER FOR TRANSPORT AV GODS	STK.	1099	136,6	6958	666,5
782 21-29	KRANBILER, MOBILE BORETÅRN, BRANNBILER, BETONGBLANDEBILER, ANDRE SPESIALBILER	STK.	36	22,3	185	61,8
783 11, 19	MOTORKJØRETØYER FOR KOLLEKTIV TRANSPORT	STK.	116	69,8	375	227,5
784 31-39	DELER OG TILBEHØR TIL MOTORKJØRETØYER UNDER POS. 722, 781, 782 OG 783	TONN	2029	110,8	8837	487,8
785 11-19	MOTORSYKLER (HERU. MOPEDER) OG SYKLER MED HJELPEMOTOR, MED ELLER UTEN SIDEVOGN	STK.	909	9,7	2962	29,8
785 20	SYKLER UTEN MOTOR (UNNT. LEKETØYSKJØRETØYER FOR BARN)	STK.	26430	27,1	76717	68,7
786 10	TILHENGERE OG SEMITRAILERE AV CARAVANTYPEN	STK.	174	11,0	579	38,6
786 21-29	TILHENGERE FOR TRANSPORT AV VARER	STK.	537	14,0	1402	42,2
792 30	FLY MED TØNVEKT OVER 2000 KG, MEN HØYST 15000 KG	STK.	1	71,4	6	288,3
792 40	FLY MED TØNVEKT OVER 15000 KG	STK.	-	-	2	330,7
792 91-97	DELER I.E.N. TIL LUFTFARTØYER	TONN	44	59,9	205	229,1
793 11-19	LYSTBÅTER OG SPORTSBÅTER	STK.	1224	6,3	2917	19,7
793 22	TANKSKIP, ALLE SLAGS	BR. TONN	319118	1069,6	760962	2578,4
793 24, 26	FISKEFARTØYER, FABRIKKSCHIP, KJØLESCHIP	BR. TONN	26668	278,4	29009	377,6
793 27	ANDRE SKIP FOR TRANSPORT AV GODS	BR. TONN	200237	1280,6	636325	3436,9
793 28	PASSASJERSCHIP OG FERGER	BR. TONN	-	-	65	14,1
793 55	BORE- OG PRODUKSJONSPLATTFORMER	STK.	-	-	-	-
811 00	PREFABRIKERT BYGNINGER	TONN	745	11,1	3204	45,7
812 21, 29	OPPVASKUMMER, VASKER, BADEKAR, BIDET- OG KLOSETTSKÅLERER, URINALER O.L. SANITÆRUTSTYR	TONN	415	10,0	1879	51,7
813 11-17	LAMPER OG LYSUTSTYR (HERU. SØKELYS OG LYSKASTERE) I.E.N.	TONN	382	34,4	2104	167,1
821 11-19	SITTEMØBLER, OGSÅ DE SOM KAN OMGJØRES TIL SENGER, OG DELER	TONN	2533	85,3	8691	332,9
821 21-29	SENGBUNNER, SENGEUTSTYR O.L. (F.EKS. MADRASSER, TEPPER, DYNER OG PUTER)	20,1	..	61,3
821 31, 39	MØBLER I.E.N. AV METALL	TONN	747	22,3	3533	103,1
821 51-59	MØBLER I.E.N., AV TRE	TONN	3853	102,2	18443	482,7
831 11-19	HÅNDVESKER	STK.	286743	10,1	874299	44,9
831 21-29	GARDEROBEKOFFERTER, HÅNDKOFFERTER, TOALETTVESKER, DOKUMENTMAPPER, RANSLER O.L. BEHOLDERE	STK.	181282	12,0	570435	37,9
841 21-22	DRESSER, ENSEMBLER FOR HERRER OG GUTTER	STK.	50327	17,9	169904	69,4
841 30	JAKKER FOR HERRER ELLER GUTTER	STK.	58317	11,4	348926	61,1
841 40	BUKSER, KNEBUKSER OG SHORTS FOR HERRER ELLER GUTTER	STK.	580773	42,2	2509292	192,7
841 51, 59	SKJORTER FOR HERRER ELLER GUTTER	STK.	260408	14,6	1326866	68,9
842 11, 19	KÅPER, KAPPER, ANORAKKER MV. FOR DAMER ELLER PIKER	STK.	73951	18,0	442754	87,6
842 21, 22	DRAKTER OG ENSEMBLER FOR DAMER ELLER PIKER	STK.	66971	16,2	263152	54,9
842 30	JAKKER FOR DAMER ELLER PIKER	STK.	181788	31,3	726909	122,0
842 40	KJOLER FOR DAMER ELLER PIKER	STK.	90028	16,5	292311	49,6
842 50	SKJØRT FOR DAMER ELLER PIKER	STK.	228580	27,8	855766	103,3
842 60	BUKSER, KNEBUKSER OG SHORTS, FOR DAMER ELLER PIKER	STK.	894517	75,4	3544440	293,4
842 70	BLUSER, SKJORTER OG SKJORTEBLUSER, FOR DAMER ELLER PIKER	STK.	473502	41,8	1889982	156,8
843 10-79	YTERTØY O.A. VARER AV TRIKOTASJE, FOR HERRER ELLER GUTTER	STK.	119851	8,2	401044	28,2
844 10-70	YTERTØY O.A. VARER AV TRIKOTASJE, FOR DAMER ELLER PIKER	STK.	539764	40,5	1851916	144,3
844 81-89	UNDERTØY OG NATTØY AV TRIKOTASJE, FOR DAMER ELLER PIKER	STK.	775312	11,5	4270682	54,8
845 11, 12	BABYKLÅR OG TILBEHØR AV TEKSTILSTOFF ELLER TRIKOTASJE	15,7	..	63,0
845 91-99	ANDRE KLÅR AV TRIKOTASJE	20,7	..	76,7
846 21-29	STRØMPEBUKSER, STRØMPE, SOKKER O.L.	21,3	..	102,8
848 11-19	KLÅR OG TILBEHØR TIL KLÅR AV LÅR ELLER KUNSTLÅR	27,8	..	133,3
848 31	KLÅR OG ANDRE VARER AV PELSSKINN	2,2	..	24,5
851 21-25	FOTTØY TIL SPORTSBRUK	PAR	416222	26,2	1779070	127,5
851 41-49	FOTTØY MED OVERDEL AV LÅR ELLER KUNSTLÅR	PAR	873883	87,0	3356223	353,5
872 21-29	INSTRUMENTER OG APPARATER TIL MEDISINSK, KIRURGISK ELLER VETERINÆR BRUK	TONN	106	38,3	447	153,6
873 11-29	FORBRUKS- OG PRODUKSJONSMÅLERE, HERU. OMDREININGSTELLERE MV.	10,3	..	38,9
874 11-14	KOMPASSER; ANDRE NAVIGASJONSINSTRUMENTER; GEODETISKE, HYDROGRAFISKE, METEOROLOGISKE INSTRUMENTER	19,1	..	84,0
874 31-39	INSTRUMENTER OG APP. FOR MÅLING ELLER KONTROLL AV GJENNOMSTRØMMING, NIVÅ, TRYKK ETC FOR VÆSKER ELLER GASSER	20,3	..	111,9
874 41-49	INSTRUMENTER ELLER APPARATER FOR FYSISKE ELLER KJEMISKE ALYSER	17,7	..	72,9
881 11	FOTOGRAFIAPPARATER, UNNT. KINEMATOGRAFISKE	STK.	12223	7,1	76758	27,4
882 10	KJEMISKE PREPARATER TIL FOTOGRAFISK BRUK	TONN	159	10,1	738	45,3
882 20	FOTOGRAFISKE PLATER OG PLANFILM, UEKSPONERT, AV ANDRE MATERIALER ENN PAPIR, PAPP ELLER TEKSTILSTOFF	TONN	140	12,1	581	53,7
882 30	FOTOGRAFISK FILM, SENSITIV FOR LYS ELLER ANNEN BESTRÅLING, UEKSPONERT, I RULLER	TONN	125	20,9	340	51,7
882 40	FOTOGRAFISK PAPIR, PAPP OG TEKSTILSTOFF, SENSITIVT FOR LYS ELLER ANNEN BESTRÅLING, UEKSPONERT	TONN	134	9,9	509	39,0
885 31-49	LØMME- OG ARMBÅNDSUR	STK.	90717	10,9	403451	43,6
892 15-19	BØKER, HEFTER, BROSJYRER O.L. TRYKKSAKER	TONN	630	36,7	3495	167,3
892 21, 29	AVISER, JOURNALER, IDSSKRIFTER	TONN	374	11,0	2401	74,2
892 81-89	TRYKKSAKER, I.E.N.	TONN	1998	61,2	7691	262,7
893 11-19	EMBALLASJEVARER AV PLAST; PROPPER, LOKK, KAPSLER	TONN	2403	62,5	9352	244,6
893 21	BADEKAR, VASKER O.A. SANITÆRARTIKLER AV PLAST	TONN	120	7,7	528	32,2
893 31	GOLVBELEGG AV PLAST, OGSÅ SELVKLEBENDE, VEGG- ELLER TAKKLEDNING	TONN	1063	21,1	5370	106,1
893 32	BORDSERVISER, KJØKKENUTSTYR OG TOALETTARTIKLER AV PLAST	TONN	668	22,0	2298	81,3
893 94-99	ANDRE VARER AV PLAST	TONN	963	53,6	4421	221,7
894 24-29	LEKETØY, UNNT. DUKKER, DUKKEVOGNER O.L.	TONN	427	23,7	1468	86,2
894 71-79	APPARATER OG UTSTYR FOR GYMNASTIKK, SPORT OG FISKE	26,0	..	92,1
897 31	SMYKKEVARER OG DELER AV EDELT METALL	KG.	1303	17,8	4892	62,5
898 41-59	PREPARERT, UINNSPILT MATERIELL FOR APPTAK AV LYD	14,3	..	62,3
898 61-79	PLATER, BÅND O.A. INNSPILT MATERIELL	65,5	..	286,4

TABELL 9. UTFØRSEL. VIKTIGERE VAREPOSTER ETTER SITC EXPORTS BY PRINCIPAL ITEMS OF THE SITC

VAREPOST- NR. ITEM NO.	VARESLAG COMMODITY	MENGDE- ENHET UNIT	APRIL	1990	JAN.-APRIL	1990
			MENGDE QUANTITY	VERDI VALUE	MENGDE QUANTITY	VERDI VALUE
			MILL. KR		MILL. KR	
023 00	SMØR OG ANNET FETT OG OLJER FRAMSTILT AV MELK	TONN	2	0,0	6926	71,6
024 91, 99	OST OG OSTEMASSE, UNNT. REVET OST, OSTEMASSE, SMELTET OST, MUGGOST	TONN	1953	33,5	7526	129,5
034 11-18	FISK, FERSK ELLER KJØLT, UNNT. FILETER	TONN	20523	329,6	67409	1200,2
034 21-28	FISK, FRYST, UNNT. FILETER	TONN	11774	149,9	48955	408,4
034 40	FISKEFILETER, FRYSTE	TONN	4146	87,0	17339	311,1
034 51, 55	FISKEFILETER OG ANNET FISKEKJØTT, FERSKT ELLER KJØLT	TONN	1223	14,7	3602	48,7
035 11, 13	TØRRFISK OG KLIPPFISK	TONN	2457	73,9	16735	487,6
035 21-29	FISK, SALTET ELLER I SALTlake	TONN	1612	30,7	9646	176,0
035 30	FISK, RØYKT	TONN	214	16,0	1010	78,9
036 11-19	KREPSDYR, FROSNE	TONN	820	23,9	3608	139,3
036 20	KREPSDYR, ANDRE	TONN	94	3,7	309	15,5
036 31-39	BLØTDYR, FRISKE, KJØLTE, FRYSTE, TØRKEDE, SALTEDE ELLER I LAKE	TONN	423	4,0	644	14,0
037 11-17	FISK, TILBEREDT ELLER KONSERVERT, HERU. KAVIAR OG KAVIARETTERLIKNINGER	TONN	2574	61,5	9317	219,0
037 21-22	KREPSDYR OG BLØTDYR, TILBEREDT ELLER KONSERVERT	TONN	1188	60,7	3952	205,4
048 10-90	BRØD, KAKER, KJEKS OG ANNET BAKVERK	TONN	959	16,2	3066	50,0
073 10-90	SJOKOLADE O.A. NÆRINGSMIDLER SOM INNEHOLDER KAKAO, I.E.N. ..	TONN	218	5,8	912	24,5
081 31	OLJEKAKER O.A. RESTSTOFFER AV SOYABØNNER	TONN	11891	16,3	48458	70,6
081 42	MEL OG PELLETER AV FISK OG SJØDYR, TIL DYREFOR	TONN	4671	16,1	13210	50,3
081 95, 99	TILBEREDTE PRODUKTER TIL DYREFOR	TONN	336	2,9	1175	8,8
091 01	MARGARIN	TONN	383	2,5	1574	10,7
122 32	RØYKETOBakk, OGSÅ MED INNHOLD AV ERSTATNINGER	TONN	51	5,2	189	19,0
211 11-13, 20	HUDER AV STORFE OG HEST, RÅ	TONN	559	11,7	2041	43,7
212 10	MINKSKINN, RÅ	1000 STK.	36	6,0	248	41,4
212 25	HELE SKINN AV REV, RÅ	1000 STK.	129	33,0	356	111,1
247 40	TØMMER AV BARTRÆR, GROVT TILHOGD, HERU SKURTØMMER .FAST MÅL	KUB. M.	41929	18,7	201335	82,1
248 20	TRELAST AV BARTRÆR, SAGET ELLER KUTTET I LENGDERETNINGEN, OGSÅ HØVLET, OVER 6 MM TYKK	KUB. M.	59131	91,5	237137	367,4
251 20	MEKANISK TREMASSE	TØRRVEKT TONN	12791	34,6	52952	145,0
251 30	KJEMISK TREMASSE (DISSOLVINGMASSE)	TØRRVEKT TONN	6794	39,6	41486	253,3
251 51, 52	KJEMISK SODA- ELLER SULFATTREMASSE, HALVBLEIKET ELLER BLEIKET	TØRRVEKT TONN	17882	87,9	78517	399,8
251 61,62	KJEMISK SULFITREMASSE, UBLEIKET OG BLEIKET	TØRRVEKT TONN	6250	31,0	27509	140,5
251 91	HALVKJEMISK TREMASSE	TØRRVEKT TONN	2411	8,5	9000	30,0
273 13	GRANITT, PORFYR, SANDSTEIN O.A. MONUMENT- ELLER BYGNINGSSTEIN	TONN	14226	34,3	61018	141,7
273 40	SMÅSTEIN, GRUS OG KNUST STEIN	TONN	304804	14,3	1374870	68,2
278 53	FELTSPAT; LEUCITT; NEFELIN OG -SYENITT	TONN	38272	16,5	125620	57,3
281 50, 60	JERNMÅLM, OGSÅ KONSENTRERT, UNNT. RØSTET SVOVELKIS	TONN	24984	4,2	542976	88,0
287 83	TITANMÅLM, OGSÅ KONSENTRERT	TONN	28843	12,3	179446	74,7
288 10	METALLHOLDIG ASKE OG RESTSTOFFER	TONN	845	16,5	1607	68,2
288 21	AVFALL OG SKRAP AV KOPPER	TONN	738	5,0	3225	26,0
288 23	AVFALL OG SKRAP AV ALUMINIUM	TONN	2404	12,0	11519	59,7
291 96	ANIMALSK AVFALL, HERU. FISKEAVFALL, UTJENLIG TIL MENNESKEFØDE	TONN	1860	1,6	4339	6,0
333 00	RÅ MINERALOLJE	TONN	5397228	4487,1	21162334	19427,8
334 11-19	BENSIN OG ANDRE LETTE OLJER	KUB. M.	224930	215,5	1145874	1058,5
334 21, 29	JETPARAFIN, FYRINGSPARAFIN MV.	KUB. M.	38979	35,6	123518	129,6
334 30,40	GASSOLJER OG FYRINGSOLJER I.E.N.	KUB. M.	406697	329,8	1932034	1819,6
335 22	BENSOL	TONN	2517	3,9	13942	21,0
335 42	PETROLKOKS	TONN	20844	14,0	40805	44,2
342 10, 50	FLYTENDE PROPAN OG BUTAN	TONN	91598	88,4	392473	423,6
343 20	NATURGASS, I GASSFORM	1000 KUB. M.	1821555	951,6	9347306	4886,0
351 00	ELEKTRISK STRØM(1)	MWH	1330385	73,1	3312611	244,7
411 11	FISKELEVEROLJE OG DENS FRAKSJONER	TONN	166	2,0	1031	14,0
411 12	FETT OG OLJER (UNNTATT LEVEROLJE) OG DERES FRAKSJONER, AV FISK	TONN	6276	9,8	21344	32,3
431 21	DYREFETT OG -OLJER OG DERES FRAKSJONER	TONN	3361	13,3	9739	34,8
431 51	FETTSYRER, RAFFINASJONSFETTSYRER	TONN	1391	6,0	6545	28,6
511 31	VINYLKLORID	TONN	:	84,8	:	304,3
514 81-89	AMMONIUMSALTER OG -HYDROKSIDER; FORBINDELSER MED KARBOKSYMIDFUNKSJON; FORB. MED NITRILFUNKSJON OG MED ANNEN MED NITROGENFUNKSJON	TONN	1297	13,3	4731	48,9
516 22	ALDEHYDER, SYKLISKE POLYMERER AV ALDEHYDER OG PARAFORMALDEHYD	TONN	:	9,2	:	31,6
522 23	SILISUM	TONN	7084	55,7	30008	235,3
522 31-39	UORGANISKE SYRER OG FORB. AV IKKE -METALLER	TONN	47600	14,0	175888	52,0
522 63	NATRIUMOKSYD (KAUSTISK SODA) OPPLØST I VANN	TONN	:	2,5	:	40,7
524 93	KALSIMUMKARBID	TONN	9019	:	25850	:
524 94	ANDRE KARBIDER	TONN	5227	42,0	26693	189,9
533 11	PIGMENTER OG PREPARATER PÅ BASIS AV TITANDIOKSYD	TONN	:	22,3	:	126,8
533 41-43	MALINGER OG LAKKER	TONN	1529	28,4	5389	105,3
541 91-99	FARMASØYTISKE VARER I.E.N. (UNNT. MEDIKAMENTER)	TONN	20	21,0	103	108,3
542 91	LEGEMIDLER UNNTATT ANTIBIOTIKA OG HORMONER, IKKE I DETALJPK.	TONN	665	8,8	2776	37,2
554 21-23	ORGANISKE OVERFLATEAKTIVE STOFFER, UNNTATT SÅPE	TONN	2966	19,7	15459	103,2
562 11	AMMONIUMNITRAT	TONN	:	8,9	:	33,5
562 14	DOBBELTSALTER OG BLANDINGER AV KALSIMUMNITRAT OG AMMONIUM- NITRAT	TONN	:	73,4	:	169,8
562 91	GJØDSEL MED INNHOLD AV NITROGEN, FOSFOR OG KALIAM	TONN	:	193,8	:	657,9
562 95	GJØDSEL MED INNH. AV NITROGEN OG FOSFOR	TONN	:	14,7	:	39,9
571 11, 12	POLYETYLEN, UBEARBEIDET	TONN	14089	86,2	65025	395,0

(1) MÅNED GJELDER MARS, HITIL I ÅR GJELDER JANUAR- MARS.

TABELL 9. UTFØRSEL. VIKTIGERE VAREPOSTER ETTER SITC EXPORTS BY PRINCIPAL ITEMS OF THE SITC (FORTS.)

VAREPOST- NR. ITEM NO.	VARESLAG COMMODITY	MENGDEN- ENHET UNIT	APRIL	1990	JAN.-APRIL	1990
			MENGDEN QUANTITY	VERDI VALUE	MENGDEN QUANTITY	VERDI VALUE
			MILL. KR		MILL. KR	
572 11, 19	POLYSTYREN, UBEARBEIDD	TONN	986	10,4	3444	34,8
573 11, 13	POLYVINYLKLORID, UBEARBEIDD	TONN	:	32,2	:	126,0
574 31-39	POLYKARBONATER, ALKYDHARPIKSER O.A. POLYESTERE	TONN	2357	41,2	10268	158,9
575 11-19	POLYMERER AV PROPYLEN ELLER AV ANDRE OLEFINER	TONN	7198	39,4	29555	157,7
575 41-43	AMINOHARPIKSER, UBEARBEIDD	TONN	4395	22,9	15154	84,5
575 44	FENOLHARPIKSER	TONN	432	3,9	1065	12,4
582 24	PLATER, DUK, FILM, FOLIER OG BÅND AV PLAST (UNNT. SKUMPLAST) IKKE FORBUNDET MED ANDRE MATERIALER	TONN	1455	19,1	7461	98,2
593 11, 12	KRUTT OG TILBEREDTE SPRENGSTOFFER	TONN	71	8,3	585	52,7
598 12	AVLUT FRA FABRIKASJON AV TREMASSE, OGSÅ KONSENTRERT	TONN	15849	10,8	68802	49,3
598 61	KUNSTIG GRAFITT MV.	TONN	3246	8,4	16724	48,2
611 41, 42	LÆR AV STORFE OG AV DYR AV HESTESLEKTEN	TONN	63	6,2	340	35,7
625 10	NYE DEKK (PNAUMATISKE) TIL PERSONBILER	STK.	130625	27,1	490866	99,3
634 22	SPONPLATER O.L. AV TRE	KUB. M.	13933	17,3	53531	74,4
634 51-59	FIBERPLATER AV TRE O.L. MATERIALER, OGSÅ AGGLOMERERTE MED HARPIKSER O.A. ORGANISKE BINDEMIDLER	TONN	2116	6,3	8924	27,9
635 31-39	BYGNINGSSEKKEARBEIDER, UNNTATT FERDIGHUS	45,5	..	208,1
641 10	AVISAPAPIR	TONN	74011	262,4	266492	931,0
641 21-29	TRYKK- OG SKRIVEPAPIR OG -PAPP, UTEN OVERDRAG	TONN	24100	115,3	97319	458,8
641 32-34	TRYKK- OG SKRIVEPAPIR OG -PAPP, MED OVERDRAG	TONN	1174	7,2	6682	39,7
641 41-48	KRAFTPAPIR OG KRAFTPAPP, UBESTRØKET, I RULLER ELLER ARK	TONN	8423	44,1	46970	227,8
641 51	HALVKJEMISK PAPIR FOR FREMSTILLING AV BØLGEPAPIR (FLUTING)	TONN	4861	14,2	22454	65,1
641 52	SULFITPAPIR, UBESTRØKET, TIL INNPAKNING, I RULLER ELLER ARK	TONN	1047	7,6	4674	35,1
641 53	PERGAMENT- OG GREASEPROOFPAPIR	TONN	3854	39,8	10468	108,2
641 54-59	ANNET PAPIR OG PAPP, UBESTRØKET	TONN	3397	13,0	14118	58,7
642 11-16	EMBALLASJE AV PAPIR, PAPP, CELLULOSEVATT MV.	TONN	886	11,8	4605	58,9
651 95	LUNTER, FORGARN, GARN OG OPPSKÅRNE BUNTER AV GLASSFIBRER	TONN	766	8,4	3446	38,0
657 32	TEKSTILSTOFF, IMPREGNERT, OVERTRUKKET, BELAGT ELLER LAMINERT MED PLAST	TONN	144	10,6	553	40,7
657 71-73	VATT OG VARER DERAV, VEKER OG TEKSTILVARER TIL TEKNISK BRUK	TONN	96	10,4	393	41,4
663 31	VARER AV GIPS	TONN	9076	15,2	41391	66,4
663 36-39	VARER AV STEIN ELLER ANDRE MINERALSKE MINERALER, I.E.N.	TONN	436	4,4	2019	21,3
664 92	ISOLASJONSGLASS SOM BESTÅR AV FLERE LAG	TONN	963	10,3	3703	40,8
664 95	GLASSFIBRER, HERUNDER GLASSULL, OG VARER DERAV	TONN	189	2,9	479	8,0
671 41, 49	FERROMANGAN	TONN	16482	95,8	62627	351,9
671 51	FERROSILICIUM	TONN	34132	147,4	133188	583,6
671 52-59	ANDRE FERROLEGERINGER	TONN	19730	90,5	74623	365,1
672 61-70	HALVFABRIKATER AV JERN ELLER ULEGERT STÅL	TONN	57	0,2	1559	3,4
674 21, 22	PLATER MED OVERDRAG AV TINN	TONN	7841	42,0	32056	160,6
676 81-83	U, I, H, L, T OG ANDRE PROFILER AV JERN ELLER STÅL, VARVALSEDE, VARMTRUKNE, STRENGPRESSED, IKKE VIDRE BEARB.	TONN	6624	21,3	52519	161,9
679 12-17	RØR OG HULE PROFILER, SØMLØSE, AV JERN ELLER STÅL (UNNTATT STØPJERN)	TONN	1196	4,8	5104	27,3
679 31-49	ANDRE JERN- OG STÅLRØR	TONN	3304	16,4	20595	94,9
679 51-59	RØRDELER (FITTINGS)	TONN	312	15,7	670	32,5
681 23-25	PLATINA, UBEARB., HALVFABRIKATER ELLER PULVERFORM	TONN	237	11,1	1163	58,6
682 12	RAFFINERT KOPPER, UBEARBEIDD	TONN	2560	41,6	13707	218,6
682 31-72	KOPPER, BEARBEIDD	TONN	212	9,1	1302	41,4
683 11, 12	NIKKEL OG NIKKELLEGERINGER, UBEARBEIDD	TONN	4869	292,5	20171	1142,7
684 11, 12	ALUMINIUM OG ALUMINIUMLEGERINGER, UBEARBEIDD	TONN	62124	749,4	260743	3292,8
684 21, 22	STENGER, PROFILER OG TRÅD AV ALUMINIUM	TONN	3677	62,8	15586	287,1
684 23	PLATER OG BÅND AV ALUMINIUM, TYKKELSE OVER 0,2 MM	TONN	5737	95,7	24711	425,0
686 11-12	SINK OG SINKLEGERINGER, UBEARBEIDD	TONN	12635	140,7	40933	406,9
689 15	MAGNESIUM, UBEARBEIDD	TONN	:	88,8	:	309,3
691 11-19	FERDIGE KONSTRUKSJONER OG DELER AV JERN ELLER STÅL, UNNTATT PREFABRIKERT BYGNINGER	TONN	2637	35,0	8680	117,4
691 21, 29	FERDIGE KONSTRUKSJONER OG DELER AV ALUMINIUM, UNNTATT PREFABRIKERT BYGNINGER	TONN	245	12,3	655	32,2
692 12, 42	TANKER, FAT, TROMLER, SPANN O.L. BEHOLDERE AV ALUMINIUM	TONN	367	10,1	1337	38,8
693 13	TAU, LINER, KABLER, FLETTEDE BÅND O.L. AV ALUMINIUM	TONN	757	11,1	2469	38,5
695 63, 64	UTSKIFTBART VERKTØY FOR HÅNDVERKTØY, HÅNDVERKTØY OG VERKTØYMASKINER (FOR BERG- ELLER JORDBORING)	TONN	59	5,4	231	26,9
697 32	OVNER, KAMINER O.L. VARMEAPP. IKKE-ELEKTR., AV JERN EL. STÅL	STK.	1259	2,6	6049	12,2
699 11,	HENGELÅSER OG LÅSER, HENGSLER O.A. UTSTYR; BESLAG AV UJEDELT
13-19	METALL TIL MØBLER, DØRER ETC.; AUTOMATISKE DØRLUKKERE	TONN	355	23,3	1396	93,1
699 21, 22	KJEDER (UNNTATT TRANSMISJONSKJEDER), KJETTINGER OG DELER AV JERN ELLER STÅL	TONN	66	1,4	468	8,4
699 67, 69	VARER AV JERN ELLER STÅL I.E.N.	TONN	564	14,1	2623	72,2
699 79	VARER AV ALUMINIUM I.E.N.	TONN	421	11,2	2668	75,6
713 32, 33	FARTØYSMOTORER (UNNT. UTENBORDSMOTORER)	STK.	59	14,8	219	45,0
713 91, 92	DELER TIL FORBRENNINGSMOTORER, (UNNTATT TIL FLYMOTORER)	TONN	214	29,4	1066	128,3
716 31, 32	VEKSELSTRØMSMOTORER OG -GENERATORER	STK.	541	14,8	1240	26,2
721 11-19	MASKINER OG DELER FOR JORDBEARBEIDING	43,7	..	211,3
721 21-29	MASKINER OG DELER FOR INNHØSTING, TRESKING OG SORTERING	36,5	..	165,6
723 11-99	ANLEGGSMASKINER, -UTSTYR OG DELER	58,2	..	290,6
727 22	MASKINER TIL I NÆRINGSMIDDELINDUSTRIEN I.E.N.	STK.	49	10,5	178	50,4
728 11-19	MASKINVERKTØY FOR SPEIELLE INDUSTRIER, OG DELER	9,6	..	29,4
728 31-39	MASKINER OG APPARATER FOR SORTERING, KNUSING, BLANDING OG ELTING MV., OG DELER	3,4	..	21,5
741 43-49	MASKINER, APPARATER, UTSTYR OG DELER FOR KJØLING OG FRYSING; VARMEPUMPER (IKKE TIL HUSHOLDNINGSBRUK)	15,7	..	63,6
742 60	SENTRIFUGALPUMPER I.E.N.	STK.	328	21,7	773	74,2

TABELL 9. UTFØRSEL. VIKTIGERE VAREPOSTER ETTER SITC EXPORTS BY PRINCIPAL ITEMS OF THE SITC (FORTS.)

VAREPOST- NR. ITEM NO.	VARESLAG COMMODITY	MENGDEN ENHET UNIT	APRIL 1990		JAN.-APRIL 1990	
			MENGDEN QUANTITY	VERDI VALUE	MENGDEN QUANTITY	VERDI VALUE
			MILL. KR		MILL. KR	
742 91, 95	DELER TIL PUMPER OG VÆSKEELEVATORER.....	TONN	31	9,1	144	50,3
743 61-69	APPARATER FOR FILTRERING OG RENSING AV VÆSKER OG GASSER	13,3	..	55,1
744 11-19	GAFFELTRUCKER O.A. LØFTE- OG STABLETRUCKER, TRAKTORER TIL BRUK PÅ JERNBANEERRONGER O.L.	10,5	..	43,7
744 21-25	TALJER OG HEISVERK (UNNT. ELEVATORER MED HEISSPANN), VINSJER OG ANKERSPILL	STK.	696	21,2	1982	69,3
744 31-39	KRANER, HERU. KABELKRANER, MOBILE LØFTEKRANER, PORTALTRUCKER OG KRANTRUCKER	STK	66	30,6	218	87,0
744 91-94	DELER TIL MASKINER FOR LØFTING, LASTING ETC.....	TONN	297	26,4	995	75,8
745 61-68	MEKANISKE APPARATER FOR SPREDNING AV VÆSKER OG PULVRE; BRANNSLUKNINGSAPPARATER, SPRØYTEPISTOLER	12,0	..	41,5
747 10-90	KRANER, VENTILER O.L.	TONN	156	14,9	487	56,3
752 10-90	AUTOMATISKE DATABEHANDLINGSMASKINER OG UTSTYR.....	STK.	17477	185,0	66924	514,1
764 11-19	ELEKTRISK UTSTYR FOR LINJETELEFONI OG -TELEGRAFI	STK.	11	28,5	56	153,6
764 21-26	MIKROFONER, HØREFREKVENSFORSTERKERE, HØYTALERE, HØRETELEFONER O.L.	STK.	40157	10,3	180322	31,4
764 31, 32	SENDERE FOR RADIOTELEFONI ELLER -TELEGRAFI, KRINGKASTING ELLER FJERNSYN	STK.	461	42,1	2538	94,9
764 83	RADARAPPARATER, RADIONAVIGASJONSAPPARATER OG RADIO- FJERNSTYRINGSAPPARATER	STK.	88	5,0	260	29,1
764 91	DELER TIL ELEKTRISK UTSTYR FOR LINJETELEFONI OG -TELEGRAFI .	TONN	19	20,6	80	109,4
764 93	DELER TIL SENDERE OG MOTTAKERE FOR RADIO, FJERNSYN, RADIOTELEGRAFI OG -TELEFONI.....	TONN	49	19,7	227	79,0
771 11,19	ELEKTRISKE TRANSFORMATORER	STK.	1723	27,9	11175	81,3
771 21	STATISKE OMFORMERE	STK.	71305	16,2	220269	65,8
772 41-82	ELEKTRISKE APPARATER TIL Å SLUTTE, BRYTE, SIKRE ELLER FORBINDE EL. STRØMKRETSER, OG DELER TIL SLIKE APPARATER ...	TONN	252	32,7	1245	178,2
773 11-18	ISOLERT ELEKTRISK TRÅD OG KABEL (HERU. OPTISK KABEL), OGSÅ MED FORBINDELSSEDELER	TONN	475	25,6	2531	121,4
774 11-13	ELEKTRODIAGNOSTIKKAPPARATER	TONN	10	19,3	27	61,1
775 82	ELEKTRISKE JORD- OG ROMOPPVARMINGSPAPPARATER	STK.	44412	13,0	242405	71,7
775 86-89	ELEKTROTERMISKE HUSHOLDNINGSPAPPARATER	STK.	143976	12,8	571009	52,6
778 12	ELEKTRISKE AKKUMULATORER	8,7	..	47,7
782 11, 19	MOTORKJØRETØYER FOR TRANSPORT AV GODS	STK.	121	46,2	549	203,5
784 31-39	DELER OG TILBEHØR TIL MOTORKJØRETØYER UNDER POS. 722, 781, 782 OG 783	TONN	2226	109,8	9395	469,1
793 11-19	LYSTBÅTER OG SPORTSBÅTER	STK.	967	61,6	3035	203,1
793 22	TANKFARTØYER, ALLE SLAG.....	BR.TONN	24328	160,9	184364	870,6
793 24	FISKEFARTØYER; FARTØYER FOR BEARBEIDING ELLER KONSERVERING AV FISK	BR.TONN	2516	111,8	6964	327,1
793 26, 27	KJØLESKIP O.A. FARTØYER FOR TRANSPORT AV LAST OG PERSONER ..	BR.TONN	35233	586,2	290080	1535,8
793 28	PASSASJERSKIP O.L. SKIP FOR TRANSPORT AV PERSONER; FERGER, ALLE SLAG	BR.TONN	3520	89,4	5553	148,7
793 55	BORE- ELLER PRODUKSJONSPLATTFORMER	STK.	-	-	1	316,3
821 11-19	SITTEMØBLER, OGSÅ DE SOM KAN OMGJØRES TIL SENGER, OG DELER .	TONN	537	47,6	2339	206,5
821 21-29	SENGEBUNNER; MADRASSER, TEPPER, DYNER, PUTER	9,5	..	40,3
821 31-39	MØBLER, I.E.N. AV METALL	TONN	699	9,0	2706	39,9
821 51-59	MØBLER, I.E.N. AV TRE	TONN	462	16,2	1790	57,4
874 11-14	KOMPASSER; ANDRE NAVIGASJONSINSTRUMENTER OG -APPARATER SAMT DELER	19,8	..	112,2
874 31-39	INSTRUMENTER OG APPARATER FOR MÅLING ELLER KONTROLL AV GJENNOMSTRØMNING ELLER NIVÅ AV VÆSKER, OG DELER	10,1	..	45,7
874 52	INSTRUMENTER, APPARATER OG MODELLER TIL DEMONSTRASJONSFORMÅL	TONN	55	10,6	254	52,8
874 61-79	INSTRUMENTER OG APPARATER FOR MÅLING ELLER KONTROLL AV ELEKTR. MENGDER OG FOR REGULERING	17,1	..	76,5
891 21-29	PATRONER, ANNEN AMMUNISJON, RAKETTER OG PROSJEKTILER	TONN	192	30,0	778	215,4
893 11	EMBALLASJE AV PLAST; PROPPER, LOKK, KAPSLER	TONN	315	5,1	1294	22,0
899 72	KOSTER, BØRSTER, PENSLER MV., OGSÅ SOM DELER TIL MASKINER ..	TONN	101	12,5	471	58,8

TABELL 10. INNFØRSEL. VIKTIGERE VARER GRUPPERT ETTER DET HARMONISERTE SYSTEM (HS)

IMPORTS OF PRINCIPAL COMMODITIES CLASSIFIED ACCORDING TO THE HARMONIZED SYSTEM (HS)

TEKSTEN TIL DE VARENUMMER SOM ER GITT I TABELLEN, FINNES I STATISTISK VAREFORTEGNELSE FOR UTENRIKS-HANDELEN 1990, UTGITT I SERIEN NORGES OFFISIELLE STATISTIKK OG KAN FÅS VED HENVENDELSE TIL BYRÅET. VAREFORTEGNELSEN ER OGSÅ INNARBEIDD I TOLLTARIFFEN, UTGITT AV TOLL- OG AVGIFTS-DIREKTORATET. DEN ER TIL SALGS I BOKHANDELEN.

THE DESCRIPTIONS OF THE COMMODITY NUMBERS IN THE TABLE ARE GIVEN IN THE COMMODITY LIST FOR EXTERNAL TRADE STATISTICS, PUBLISHED BY THE CENTRAL BUREAU OF STATISTICS.

A COPY MAY BE OBTAINED FROM THE BUREAU.

MENGDEENHET	QUANTITY UNIT
.. = OPPGAVE MANGLER	NOT AVAILABLE
S = STYKKER	NUMBER, PIECES, HEADS
P = PAR	PAIRS
TG = 1000 GRAM	1000 GRAMMES
TL = 1000 LITER	1000 LITRES
U = KUBIKKMETER	CUBIC METRES
TU = 1000 KUBIKKMETER	1000 CUBIC METRES
B = BRUTTO REG. TONN	GROSS TONS
2 = MWH (MEGAWATTIME)	MWH (MEGA WATT HOURS)
V = KVADRATMETER	SQUARE METRES

OMFANG: VARER SOM I DEN AKTUELLE MÅNED ELLER I GJENNOMSNIITT HITTIL I ÅR HAR EN VERDI PÅ KR. 200 000 ELLER MER.

COVERAGE: COMMODITIES WHICH IN THE ACTUAL MONTH OR AS AN AVERAGE DURING THE YEAR HAVE A VALUE OF NOK 200 000 OR MORE.

VARENR.	APRIL 1990	JANUAR-APRIL 1990	VARENR.	APRIL 1990	JANUAR-APRIL 1990
COMMODITY CODE	MENGDE QUANTITY	VERDI VALUE	COMMODITY CODE	MENGDE QUANTITY	VERDI VALUE
	TONN	1000 KR.		TONN	1000 KR.
0000.0011	5	841	0601.1002	8	383
0000.0055	23	2079	0601.1009	14	459
KAP.00		2919	0602.1001	4	238
			0602.2000	9	265
0101.1100 S	5	129	0602.3009	139	2238
0101.1911 S	10	179	0602.4000	78	1232
0101.1919 S	6	141	0602.9901	19	273
0106.0099	1	392	0602.9902	36	325
KAP.01		1058	0602.9903	608	8294
			0602.9904	68	971
0202.2000	1	27	0602.9905	216	5668
0202.3000	56	1477	0602.9906	51	1013
0203.2200	12	232	0602.9909	105	1892
0203.2900	55	631	0603.1001	7	949
0204.4200	26	496	0603.1009	228	14877
0207.2100	16	188	0603.9000	7	896
0208.9092	4	249	0604.9101	11	33
0208.9099	3	89	0604.9109	40	1395
0209.0000	60	233	KAP.06		41879
0210.9000	18	405			
KAP.02		4740	0702.0010	920	14185
			0703.2000	17	374
0301.1000	2	573	0703.9001	157	913
0302.1109	24	561	0704.1020	392	2826
0302.1900	-	-	0704.1030	101	1506
0302.5000	489	4920	0704.9091	842	5360
0302.6200	25	247	0705.1191	9	110
0302.6400	18	172	0705.1199	2	40
0303.2101	21	495	0705.1990	2	26
0303.3102	11	383	0706.1010	163	798
0303.6000	819	8653	0706.9020	13	281
0303.7400	6	53	0706.9030	14	203
0304.2003	231	5101	0707.0091	16	183
0304.2004	32	450	0707.0099	0	1
0304.2006	8	256	0709.4000	121	847
0304.2009	40	727	0709.5110	65	1373
0304.9000	3	147	0709.6020	229	7538
0305.2000	46	1108	0709.9090	59	1029
0305.5104	23	501	0710.4000	72	501
0305.5107	14	289	0710.8099	99	804
0305.6200	758	16568	0712.1000	10	162
0306.1200	5	260	0712.2000	46	797
0306.1301	341	3677	0712.3000	5	817
0306.1302	215	6030	0712.9090	44	1877
0306.1309	69	2537	0713.1000	288	1271
0306.1400	8	379	0713.3900	32	203
0306.2200	2	315	KAP.07		46942
0306.2900	2	143			
0307.4900	266	1114	0801.1000	30	357
KAP.03		56909	0802.1100	44	1098
			0802.1200	124	3150
0406.1000	26	1084	0802.2200	111	2219
0406.4000	74	3731	0802.3200	1	50
0406.9000	38	1385	0803.0000	3398	17695
0407.0010	43	323	0804.3000	93	578
0409.0000	12	234	0804.4000	29	312
KAP.04		7144	0804.5000	19	206
			0805.1000	5175	21214
0504.0000	67	3429	0805.2000	120	981
0505.1000	14	1458	0805.3010	200	773
0511.9910	44	281	0805.4000	62	298
0511.9990	98	417	0806.1010	5	58
KAP.05		5821	0806.1090	734	8324
			0806.2000	246	2533
0601.1001	6	220	0807.1001	34	365

TABELL 10 (FORTS.). INNFØRSEL. VIKTIGERE VARER GRUPPERT ETTER DET HARMONISERTE SYSTEM (HS)
IMPORTS OF PRINCIPAL COMMODITIES ACCORDING TO THE HARMONIZED SYSTEM (HS)

VARENR.	1990		1990		VARENR.	1990		1990	
	APRIL	JANUAR-APRIL	APRIL	JANUAR-APRIL		APRIL	JANUAR-APRIL	APRIL	JANUAR-APRIL
	MENGD TONN	VERDI 1000 KR.	MENGD TONN	VERDI 1000 KR.		MENGD TONN	VERDI 1000 KR.	MENGD TONN	VERDI 1000 KR.
0807.1009	40	467	99	1031	1509.9000	28	420	94	1831
0808.1010	47	216	8019	34187	1511.1000	585	1595	1687	4995
0808.1020	86	408	4994	21929	1511.9090	137	807	1405	6223
0808.1090	4845	25136	6106	31211	1513.1100	-	-	657	2290
0808.2010	0	5	1117	7131	1513.2910	47	730	89	1363
0808.2020	-	-	1227	7698	1515.1100	6	56	488	2514
0808.2030	885	6012	2480	16204	1515.9020	0	118	7	1522
0809.3090	11	136	122	1535	1516.2090	301	3464	891	13442
0809.4040	5	99	91	1140	1517.9090	14	119	114	1407
0810.1010	17	350	17	350	1518.0090	25	275	144	1558
0810.1090	41	894	84	2130	1519.1300	192	700	783	3147
0810.9091	78	848	566	5217	1519.1900	36	244	256	1791
0810.9099	20	365	84	1224	1519.3000	66	755	205	2294
0811.1010	22	180	115	936	1520.1000	64	554	264	2459
0811.1090	105	929	814	6702	1520.9000	46	412	73	867
0811.2090	175	1035	546	3814	KAP.15		23641		119314
0811.9020	4	146	77	1386					
0811.9090	19	173	217	1687	1601.0000	16	353	45	977
0813.1000	7	163	69	1307	1602.4910	24	704	54	2024
0813.2000	87	910	430	5089	1603.0090	2	28	21	1047
KAP.08		99862		446767	1604.1204	61	1381	237	5618
0901.1100	1549	18102	13682	150067	1604.1205	18	367	340	2625
0901.2100	79	2602	467	14399	1604.1206	57	1194	300	4361
0902.3000	54	4773	245	21050	1604.1309	20	228	43	763
0902.4000	7	135	37	1357	1604.1400	51	951	214	3729
0904.1100	11	186	55	972	1604.1600	12	497	30	1749
0904.1200	7	126	30	1020	1604.1901	46	1057	245	5588
0904.2000	11	356	55	1999	1604.1909	15	579	18	700
0906.2000	10	228	15	349	1604.2001	11	247	26	493
0910.9100	40	937	108	2600	1604.2004	180	3713	505	11849
0910.9990	21	692	62	2166	1604.2006	21	435	50	1035
KAP.09		28766		199324	1604.2007	41	649	120	1973
1001.9000	13569	13652	89455	96300	1604.2009	28	1313	167	6703
1002.0000	11637	8077	36474	26839	1604.3002	16	804	53	2407
1003.0000	5587	4590	59889	48210	1605.1000	16	522	23	691
1005.1000	0	2	1811	1589	1605.2001	50	2426	250	13703
1005.9000	125	714	1265	3008	1605.2009	7	436	37	2126
1006.2000	42	236	158	766	1605.9000	19	322	72	1768
1006.3010	614	2544	3452	14589	KAP.16		18773		76340
1006.4010	102	310	282	1050	1701.1100		307	640	1973
1007.0000	26231	21759	26231	21759	1701.9901	689	2940	2662	12014
KAP.10		52176		215499	1701.9905	2504	7623	10700	33408
1101.0000	568	1096	734	1587	1701.9909	6377	14828	29373	67577
1102.2000	36	88	1369	2839	1702.1000	70	386	186	1234
1103.2100	315	613	316	625	1702.3000	293	1181	776	3413
1104.2300	61	141	1095	1903	1702.5000	65	614	155	1422
1107.1000	1684	3859	9144	19995	1702.9090	156	929	582	3417
1107.2000	257	639	1436	3413	1703.1000	0	3	19737	9623
1108.1100	124	298	314	804	1703.1000	74	2014	328	9496
1108.1200	264	640	1419	4204	1704.1000	74	2014	328	9496
1108.1910	19	319	33	574	1704.9001	31	547	168	3213
1109.0000	34	269	193	1508	1704.9002	27	469	128	2970
KAP.11		8479		40090	1704.9003	350	8178	1139	30538
1201.0000	26518	41556	99102	158540	1704.9009	432	9052	1779	35958
1202.2000	349	2278	1342	8743	KAP.17		49195		217245
1203.0000	-	-	3335	7321	1803.1000	42	593	289	3945
1205.0000	2128	3363	4929	7678	1804.0000	194	5557	969	27971
1206.0000	18	107	394	1940	1805.0000	77	773	479	5011
1207.4000	14	227	88	1175	1806.1000	58	1117	493	7951
1209.2300	51	860	199	3531	1806.2090	37	582	194	2652
1209.2400	37	706	324	7041	1806.3100	377	9032	1768	44704
1209.2500	195	1596	748	5938	1806.3200	74	2556	299	9691
1209.2910	2	168	18	834	1806.9010	215	9012	1187	42651
1209.2990	5	67	179	2391	KAP.18		31189		151350
1209.3000	0	116	6	3295	1901.2092	35	550	130	2028
1209.9110	3	1167	11	3901	1901.9090	44	519	184	2244
1209.9120	0	101	1	1202	1902.1100	60	691	173	1811
1209.9190	6	146	10	1347	1902.1900	218	1864	920	7387
1209.9900	160	1978	280	4535	1902.2091	12	251	42	815
1210.2090	27	1829	77	4588	1902.3001	21	356	70	1308
1211.2000	0	57	4	1098	1904.1001	191	2997	838	12888
1211.9000	5	619	45	2708	1904.1009	78	1986	358	7957
1212.9100	15	630	47	2050	1904.9001	91	862	534	4241
1214.9010	317	753	673	1829	1904.9009	93	824	452	3942
1214.9091	1335	2057	4834	7722	1905.1000	572	7239	1794	23168
KAP.12		61181		244902	1905.3001	300	5650	1197	21536
1301.2000	56	1259	224	4988	1905.3002	109	5667	329	9870
1302.1100	0	460	2	1824	1905.4000	154	1870	577	7549
1302.2000	11	882	66	5653	1905.9001	204	4153	777	15997
1302.3200	45	334	125	1723	1905.9004	24	491	71	1494
1302.3901	4	337	31	1916	1905.9005	7	262	31	789
KAP.13		3657		18921	1905.9007	62	1094	264	4886
1401.1000	10	50	141	930	1905.9008	140	1531	805	8273
KAP.14		316		2964	KAP.19		48708		177777
1502.0090	35	168	185	1084	2002.1010	160	693	839	3613
1504.1091	1	47	34	1815	2002.9010	364	2673	1332	10125
1504.1093	-	-	157	1332	2002.9020	32	153	196	1054
1504.2010	-	-	58	2117	2002.9090	30	808	89	2224
1504.2020	5390	9733	29867	49682	2003.1000	255	2419	800	7428
1506.0090	219	415	929	1866	2004.9010	13	98	117	872
1507.9000	174	762	469	1985	2005.2009	133	1565	307	3350
1508.1000	100	612	250	1574	2005.5100	38	222	551	2575
1509.1000	2	56	66	988	2005.5900	41	182	393	1834
					2005.6000	61	764	427	4729
					2005.7000	10	234	46	873

TABELL 10 (FORTS.). INNFØRSEL. VIKTIGERE VARER GRUPPERT ETTER DET HARMONISERTE SYSTEM (HS)
 IMPORTS OF PRINCIPAL COMMODITIES ACCORDING TO THE HARMONIZED SYSTEM (HS)

VARENR.	APRIL 1990		JANUAR-APRIL 1990		VARENR.	APRIL 1990		JANUAR-APRIL 1990	
	MENGDE	VERDI	MENGDE	VERDI		MENGDE	VERDI	MENGDE	VERDI
	TONN	1000 KR.	TONN	1000 KR.		TONN	1000 KR.	TONN	1000 KR.
5208.3100	15	789	27	1634	5515.1990	2	290	6	855
5208.3200	33	2021	164	10127	5515.2110	3	364	9	1003
5208.3900	3	400	36	2877	5515.2190	2	240	13	1567
5208.4100	11	1296	32	3423	5516.1200	2	301	11	1444
5208.4200	3	232	20	1668	5516.1300	2	356	17	1730
5208.4900	5	505	24	2585	5516.1400	15	1500	51	5920
5208.5100	8	628	31	2725	5516.2200	4	406	35	2665
5208.5200	71	7760	299	33837	5516.2300	5	557	22	2367
5208.5300	3	240	10	793	5516.2400	1	192	5	988
5208.5900	7	1210	35	5940	5516.4300	3	396	10	1434
5209.2100	3	393	12	1421	5516.4400	7	982	28	3917
5209.3100	4	304	15	1415	5516.9200	1	155	7	1117
5209.3900	2	273	17	1848	5516.9300	2	313	8	1655
5209.4900	4	549	25	2743	5516.9400	2	264	13	1405
5209.5100	12	1718	68	7780	KAP.55		28570		131607
5209.5200	3	394	14	2182					
5209.5900	25	1645	64	5691	5601.1010	14	756	31	1901
5210.4100	5	575	20	2171	5601.1090	4	275	6	413
5210.4900	7	550	28	2290	5601.2100	22	906	72	3482
5210.5100	2	346	19	1920	5601.2210	16	713	76	3265
5210.5900	1	125	11	1278	5602.1000	83	2392	282	8692
5211.3200	18	666	53	2934	5602.9000	5	150	37	1475
5211.4900	8	861	30	3306	5603.0000	159	7102	587	25638
5211.5900	8	1121	34	5221	5604.1000	2	203	5	456
5212.1400	2	398	8	1263	5604.9000	2	156	7	831
5212.1500	7	587	11	1519	5605.0000	6	418	7	580
KAP.52		48997		203478	5606.0090	2	331	12	1748
					5607.4900	90	1782	302	5912
5309.1100	2	435	8	1308	5607.5000	24	2112	152	6775
5309.2900	2	163	7	1000	5607.9090	12	498	43	1536
KAP.53		1196		4786	5608.1100	51	3027	267	15469
					5608.1900	31	1634	120	6264
5401.1000	8	1152	44	5792	5608.9010	2	216	26	1646
5402.1000	61	1591	262	6721	5608.9090	6	288	33	2042
5402.2000	39	1177	172	4552	KAP.56		23730		93704
5402.3100	20	1261	37	2250					
5402.3200	10	339	23	821	5701.1000	25	3029	72	15474
5402.3300	14	365	99	2712	5701.9000	23	791	58	2708
5402.3900	0	8	28	942	5702.1010	3	206	19	1688
5402.4100	27	1271	122	4984	5702.1090	8	324	26	1230
5402.4200	22	382	26	497	5702.3100	6	559	59	5184
5402.4900	8	186	48	1240	5702.3200	16	519	49	2034
5402.5200	47	1639	175	6108	5702.4100	23	1576	134	9160
5402.6100	121	3229	440	12876	5702.4200	54	1981	241	8381
5403.3200	7	308	22	934	5702.4900	4	213	30	1457
5404.1000	16	969	103	5999	5702.5200	2	63	20	965
5404.9000	20	739	51	2036	5702.9200	4	141	35	1346
5406.1000	7	561	20	1554	5702.9900	96	1658	287	5698
5407.1000	9	480	63	3914	5703.1000	40	1774	202	9741
5407.2000	10	261	14	364	5703.2000	810	20536	3372	81341
5407.4200	7	1128	61	7912	5703.3000	194	5023	902	22869
5407.5100	5	663	6	803	5703.9000	4	275	134	4716
5407.5200	1	138	9	1147	5704.9000	241	4018	414	7170
5407.5300	2	315	9	1641	5705.0090	34	809	185	4167
5407.6000	3	340	8	1074	KAP.57		44240		188688
5407.7200	6	705	29	3182					
5407.7300	1	146	6	908	5801.1000	4	352	20	1978
5407.7400	2	199	13	1722	5801.2600	2	249	11	1208
5407.8200	6	1205	11	2181	5801.3500	2	254	12	1440
5407.9200	1	102	6	965	5801.3600	3	341	17	1903
5407.9300	1	174	8	1060	5802.1900	2	216	8	635
5408.2200	3	465	16	2437	5804.2900	1	368	4	1070
5408.2400	1	224	3	677	5805.0000	0	81	1	850
5408.3400	2	335	10	2238	5806.2000	4	465	19	1574
KAP.54		23670		100952	5806.3100	2	349	11	1525
					5806.3200	16	1984	62	8406
5503.2000	118	1939	794	11881	5806.3990	2	228	9	1464
5504.1000	85	1389	511	7598	5807.1001	1	531	4	1756
5506.1000	11	225	39	741	5808.1000	3	432	13	1746
5506.3000	14	367	62	1388	5808.9000	1	249	4	758
5508.1000	2	444	7	1903	5810.9100	2	771	6	2284
5509.1100	7	455	46	2591	5810.9200	2	269	6	1467
5509.2100	4	258	61	3183	5810.9900	0	186	1	1311
5509.2200	2	80	15	896	KAP.58		8483		37522
5509.3200	17	1037	91	4971					
5509.4100	3	217	34	2518	5901.9090	2	86	24	1013
5509.5200	2	202	17	1203	5902.9000	101	4163	356	15351
5509.6100	4	269	14	1020	5903.1010	5	301	6	412
5510.3000	14	275	14	315	5903.1091	11	272	48	1811
5511.1000	2	207	11	914	5903.1092	15	538	38	1374
5511.2000	3	316	8	795	5903.1099	31	1477	145	7131
5512.1910	5	996	26	4464	5903.2090	13	866	38	3541
5512.1990	12	1413	34	4689	5903.9090	15	1343	61	6173
5512.2910	11	1047	31	2811	5904.1000	165	5139	644	12421
5512.2990	12	1573	37	4276	5904.9100	22	427	106	1931
5512.9910	1	146	9	1170	5905.0000	41	2103	196	11165
5512.9990	3	211	16	1102	5906.1000	8	380	24	1056
5513.1100	23	839	83	3005	5906.9100	4	321	4	495
5513.2100	15	527	38	2087	5906.9900	46	3735	175	12686
5513.3300	5	478	6	558	5907.0090	9	800	29	2688
5513.3900	2	151	11	821	5909.0000	5	389	19	1548
5513.4100	4	294	14	1708	5910.0020	3	400	9	1311
5513.4900	0	70	5	988	5911.1000	1	210	9	2101
5514.1200	1	47	16	914	5911.2000	5	1835	13	3915
5514.2100	2	177	9	902	5911.3100	1	1630	9	11117
5514.2200	22	1717	99	7362	5911.3200	14	8112	75	40420
5515.1190	4	473	20	2640	5911.4000	0	33	7	1440
5515.1210	4	320	9	887	5911.9001	3	412	11	1914
5515.1290	2	195	7	867	5911.9002	1	264	3	1116
5515.1390	5	1099	26	5459	5911.9009	12	2034	61	9142

TABELL 10 (FORTS.). INNFØRSEL. VIKTIGERE VARER GRUPPERT ETTER DET HARMONISERTE SYSTEM (HS)
IMPORTS OF PRINCIPAL COMMODITIES ACCORDING TO THE HARMONIZED SYSTEM (HS)

VARENR.	APRIL 1990		JANUAR-APRIL 1990		VARENR.	APRIL 1990		JANUAR-APRIL 1990	
	MENGDE	VERDI	MENGDE	VERDI		MENGDE	VERDI	MENGDE	VERDI
	TONN	1000 KR.	TONN	1000 KR.		TONN	1000 KR.	TONN	1000 KR.
6302.4000	4	329	11	1267	6804.2100	4	1608	30	9506
6302.5100	54	4210	256	21082	6804.2200	53	2770	212	11367
6302.5390	8	1194	25	3374	6804.2300	2	173	27	1731
6302.5900	1	140	10	877	6805.1000	13	912	59	3839
6302.6000	175	7433	627	26484	6805.2000	17	1107	102	6397
6302.9100	4	181	30	1556	6805.3000	18	863	71	3844
6303.1100	2	152	9	1076	6806.1000	206	4176	1266	16426
6303.1200	2	382	12	2179	6806.2000	25	160	847	1128
6303.9110	2	139	13	900	6806.9000	128	1114	847	7465
6303.9190	14	2057	62	8764	6807.1000	229	1668	596	4120
6303.9210	11	552	34	1410	6807.9000	81	397	239	1225
6303.9290	6	982	50	6250	6808.0000	203	1002	728	3145
6303.9990	1	54	4	964	6809.1100	4245	5491	19742	26862
6304.1990	2	243	22	1917	6809.1900	485	917	2150	3492
6304.9200	7	669	26	2171	6809.9000	17	359	59	1265
6304.9300	2	277	8	911	6810.1109	823	610	1972	1640
6304.9900	3	419	11	1822	6810.1902	V 6320	416	11947	770
6305.3190	141	3547	658	17427	6810.1903	340	322	710	623
6305.3920	5	271	16	808	6810.1909	459	517	1530	2110
6305.3990	21	741	68	2465	6810.2002	540	893	1020	2220
6306.1200	3	305	7	636	6810.9102	143	337	555	2325
6306.2109	S 284	863	978	1162	6810.9103	291	297	413	1554
6306.2201	S 3955	1279	8870	2455	6810.9105	11	31	459	860
6306.2209	S 548	1714	1796	3480	6810.9106	399	503	4389	5837
6306.2900	S 70	113	125	868	6810.9108	1083	3027	1957	5732
6306.3100	3	722	5	1430	6810.9901	S 401832	1603	1369260	5830
6306.9990	11	657	37	2696	6810.9908	746	1568	1567	3774
6307.1010	26	491	64	1628	6811.2000	97	512	232	1239
6307.1090	14	811	88	3510	6813.1000	46	2042	179	9267
6307.2090	4	906	18	3668	6813.9000	1	269	5	756
6307.9010	3	506	10	1757	6814.1000	7	1628	21	4758
6307.9020	2	265	11	1394	6814.9000	1	106	5	948
6307.9090	41	4053	184	17617	6815.1000	41	1525	121	6300
6308.0000	2	368	13	2463	6815.2000	3	52	51	990
6310.1000	62	493	252	1913	6815.9100	174	598	207	717
6310.9000	24	132	105	917	6815.9900	96	944	335	5228
KAP.63		49548		210774	KAP.68		45730		180666
6401.1010	P 11685	557	18382	1592	6901.0000	128	427	444	1646
6401.1090	P 2817	410	12212	2042	6902.1000	432	4082	1057	8370
6401.9210	P 1328	55	16381	1094	6902.2000	374	1120	1106	4457
6401.9290	P 82090	4365	358505	20996	6902.9000	519	2262	2784	13256
6402.1110	P 564	284	15619	2451	6903.1000	3	157	16	936
6402.1190	P 1266	202	26351	2126	6903.2000	42	257	207	1130
6402.1910	P 13102	710	28420	1549	6903.9000	27	309	299	3856
6402.1990	P 13121	1094	44697	2684	6904.1000	S 94886	355	800126	2261
6402.9110	P 62	20	14024	1534	6905.1001	S 132908	687	462653	2301
6402.9190	P 2247	218	15137	1216	6905.1002	S 436985	3151	1104198	7916
6402.9910	P 100117	2867	299395	10572	6905.9000	91	322	403	1375
6402.9990	P 69186	3742	230874	12211	6907.1000	53	216	194	1038
6403.1100	P 842	291	19373	4871	6907.9000	476	2149	2061	9437
6403.1900	P 101911	9737	403003	42115	6908.1000	354	2486	1764	10053
6403.2000	P 9485	560	28897	2133	6908.9000	2057	10763	9426	47864
6403.3000	P 1671	118	9395	839	6909.1100	105	2820	270	6569
6403.4000	P 9084	1879	36913	8556	6909.1900	8	561	78	1725
6403.5100	P 5980	943	58315	8599	6910.1001	110	2356	543	13509
6403.5900	P 152102	16863	733420	75469	6910.1002	210	5670	887	26124
6403.9100	P 14326	1453	64835	10216	6910.1009	45	791	330	8634
6403.9900	P 677757	65809	2401777	251354	6910.9000	49	1171	119	3410
6404.1100	P 285416	13861	1241607	71682	6911.1000	133	6087	662	27488
6404.1900	P 246016	9141	852081	25152	6911.9000	16	535	59	2514
6404.2000	P 15962	678	68604	3196	6912.0010	38	1420	203	5120
6405.1010	P 6169	610	12438	1152	6912.0090	248	6349	1112	24808
6405.1090	P 6393	611	47146	3696	6913.1000	31	1575	140	7403
6405.2090	P 14795	222	90611	1624	6913.9000	303	6437	1001	25517
6405.9090	P 3592	254	10060	742	6914.9000	190	2659	706	10761
6406.2000	7	404	47	2833	KAP.69		67399		281392
6406.9901	7	782	19	2337					
6406.9909	5	682	32	3039	7001.0000	709	390	2372	1950
KAP.64		139957		583932	7002.1000	30	224	36	259
6503.0000	S 2108	262	7461	636	7003.1900	43	234	160	829
6504.0000	S 16593	306	46278	774	7005.1000	699	5691	3170	27326
6505.9000	S 373519	2504	1105896	10590	7005.2100	30	170	251	1853
6506.1000	S 24517	2984	94317	11802	7005.2900	3543	16319	15616	77133
6506.9100	S 172403	363	291056	890	7005.3000	49	439	122	1307
6506.9900	S 207112	1318	567223	3885	7006.0000	23	594	114	1961
6507.0000	1	276	4	1034	7007.1100	47	2078	153	8421
KAP.65		8208		30348	7007.1900	86	1384	223	5167
6601.1000	S 40174	4250	63376	7055	7007.2100	58	2730	282	12627
6601.9100	S 132971	2637	280291	4773	7007.2900	78	1756	583	8869
6601.9900	S 47168	918	160489	3097	7008.0000	135	2853	837	13407
6603.9000	6	205	11	334	7009.1000	15	1271	62	4626
KAP.66		8052		15447	7009.9100	204	1872	897	8308
6701.0000	0	25	8	827	7009.9200	28	1377	147	5833
6702.1000	3	319	33	2578	7010.9001	150	383	277	703
6702.9000	18	1502	87	7962	7010.9002	40	139	342	1375
6704.1100	0	232	1	1006	7010.9005	52	440	453	3616
KAP.67		2391		13621	7010.9009	230	1141	605	3408
6801.0001	1279	902	2008	1591	7013.1090	11	200	46	1167
6801.0002	865	799	2348	2325	7013.2110	11	741	45	2151
6802.2100	80	453	265	1520	7013.2190	15	499	86	2284
6802.2300	37	308	155	1150	7013.2910	67	1377	244	5012
6802.9100	99	582	368	2684	7013.2990	140	2838	636	13182
6802.9200	28	232	136	498	7013.3110	4	250	14	898
6802.9300	69	593	161	1143	7013.3190	9	892	113	2624
6804.1010	19	373	42	818	7013.3200	18	484	100	2399
					7013.3910	14	321	62	1508
					7013.3990	64	1759	411	9266
					7013.9910	10	534	33	1710
					7013.9990	45	1067	305	5429

TABELL 10 (FORTS.). INNFØRSEL. VIKTIGERE VARER GRUPPERT ETTER DET HARMONISERTE SYSTEM (HS)
 IMPORTS OF PRINCIPAL COMMODITIES ACCORDING TO THE HARMONIZED SYSTEM (HS)

VARENR.	1990				VARENR.	1990			
	APRIL		JANUAR-APRIL			APRIL		JANUAR-APRIL	
	MENGDE	VERDI	MENGDE	VERDI		MENGDE	VERDI	MENGDE	VERDI
	TONN	1000 KR.	TONN	1000 KR.		TONN	1000 KR.	TONN	1000 KR.
7014.0000	5	202	15	972	7212.2900	17	138	296	2262
7015.1000	1	462	2	1168	7212.3000	400	2350	1654	9567
7016.9090	7	142	122	1426	7212.4000	284	2067	1226	8860
7017.2000	3	297	13	1117	7212.5000	15	192	193	1666
7017.9000	27	1787	75	6012	7212.6000	100	580	382	2267
7018.1000	2	257	5	750	7213.1020	120	466	255	1177
7018.2000	333	1222	405	1520	7213.1090	0	4	780	1876
7019.1000	63	888	337	4849	7213.3110	207	553	1297	3506
7019.2000	112	5151	528	28674	7213.3190	1208	2762	7510	17619
7019.3100	162	2807	560	9977	7213.3900	12	54	334	1321
7019.3200	24	968	95	3968	7213.4190	3148	7282	7571	17689
7019.3900	59	1466	275	8004	7213.4900	31	129	1126	3104
7019.9000	149	3447	467	12526	7213.5000	6	40	344	1078
7020.0000	91	2261	289	8062	7214.1020	138	709	966	5041
KAP.70		75650		333289	7214.1090	126	427	379	1459
					7214.2010	181	490	561	1620
7101.2200 TG	22	184	63	1467	7214.2020	209	588	3519	9734
7102.2100 TG	0	54	2	987	7214.2090	447	1194	2500	7242
7102.3900 TG	1	1438	2	4699	7214.4010	1738	5937	7874	26453
7106.1000 TG	2	9	73	975	7214.4090	849	2809	3307	10533
7106.9100 TG	3071	3428	9754	11185	7214.5010	184	771	1181	4588
7106.9200 TG	2818	2367	11653	9955	7214.5090	11	139	262	1628
7108.1200 TG	13	976	85	6232	7215.1010	26	138	261	1557
7108.1300 TG	17	1078	75	3918	7215.1090	122	736	618	3403
7110.1100 TG	2	137	12	802	7215.2010	50	320	231	1342
7110.1900 TG	9	411	28	1057	7215.2090	150	757	553	2735
7110.2100 TG	5	538	71	2457	7215.3010	251	1380	1336	7097
7110.2900 TG	7	386	19	1142	7215.3090	45	296	252	1431
7110.3100 TG	-	-	11	4483	7215.9090	28	283	130	1327
7112.1000 TG	22	1399	194	8017	7216.1090	87	367	1018	3896
7112.2000 TG	41	4595	251	19503	7216.2190	566	1689	2611	8218
7112.9000 TG	1723	1683	6736	6912	7216.2290	292	917	737	2468
7113.1100 TG	1028	5812	3856	22503	7216.3190	1091	3764	4062	13504
7113.1900 TG	158	11819	619	39412	7216.3290	795	2658	4239	14293
7114.1109 TG	58	398	492	2325	7216.3310	83	695	98	775
7115.9000 TG	54	721	290	1491	7216.3390	1353	5320	7443	27981
7117.1900	5	3659	22	15498	7216.4010	174	543	376	1167
7117.9000	7	2946	31	14463	7216.4090	793	2913	3148	11883
7118.9000	0	295	0	395	7216.5090	389	2006	1748	7833
KAP.71		45805		185709	7216.6010	68	520	545	4266
					7216.6090	240	1323	1067	6548
7201.1000	727	1350	1281	3198	7216.9090	900	8506	3713	33072
7202.2100	343	1417	359	1785	7217.1100	426	1680	1318	6124
7202.2900	11	176	56	855	7217.1200	56	311	317	1864
7202.4100	32	281	186	1384	7217.1300	92	1043	246	3337
7202.4900	41	342	132	1195	7217.1900	98	601	258	1328
7202.9900	75	542	131	1482	7217.2100	-	-	665	2965
7205.1000	105	439	547	2078	7217.2200	778	4890	2288	14232
7205.2900	51	240	211	912	7217.3100	0	7	1256	3716
7206.9000	4	105	151	1304	7217.3900	54	209	393	1409
7207.1100	23161	39293	72766	129695	7219.1100	0	12	209	3277
7207.1900	39	486	177	1622	7219.1200	3	157	51	1388
7208.1300	431	1291	2061	6143	7219.1400	65	1048	104	1772
7208.1400	2981	7571	34525	93552	7219.2100	295	7551	1163	30082
7208.2100	610	3032	1752	7173	7219.2200	190	3731	605	11674
7208.2200	408	1312	2074	6847	7219.2300	18	363	138	2553
7208.2300	1080	2843	5321	14076	7219.2400	18	267	95	1676
7208.2400	11457	30002	22626	60305	7219.3100	83	1319	193	3315
7208.3200	1414	5354	8086	33930	7219.3200	96	1571	507	9178
7208.3300	872	3148	4193	16162	7219.3300	111	1828	885	14484
7208.3400	275	875	1293	4572	7219.3400	112	1859	489	8159
7208.3500	98	412	450	1962	7219.9000	48	848	301	4948
7208.4200	5820	20701	33535	118596	7220.1100	19	235	83	1815
7208.4300	3521	12396	20333	69073	7220.1200	12	241	28	657
7208.4400	514	1762	4152	14241	7220.2000	168	1914	471	8397
7208.4500	55	234	194	1033	7220.9000	30	520	50	994
7208.9000	49	398	3237	11917	7221.0000	81	1787	392	9050
7209.1200	580	1985	6053	21673	7222.1000	39	625	189	3928
7209.1300	266	942	1864	6449	7222.2000	17	500	134	3736
7209.2100	34	214	1450	5343	7222.3000	45	680	169	3289
7209.2200	924	3250	5649	21572	7222.4010	24	573	198	5592
7209.2300	1706	7463	7744	29079	7223.0000	17	635	185	4275
7209.2400	313	1444	313	1447	7224.9090	51	273	56	442
7209.3100	107	406	676	2256	7225.1000	762	3791	1102	8639
7209.3200	116	460	956	3711	7225.3000	354	1194	387	1306
7209.3300	30	138	497	1976	7225.4000	834	4641	2405	12433
7209.4100	29	107	391	1528	7225.9000	28	239	82	609
7209.4200	442	1744	2101	8207	7226.1000	56	532	602	6864
7209.4300	44	184	506	2351	7226.9100	385	1419	1586	6234
7210.1100	-	-	68	975	7226.9200	27	191	137	1480
7210.1200	192	1345	1351	9393	7226.9900	83	656	108	1216
7210.3100	412	1964	2597	11607	7227.9000	188	679	1184	4178
7210.3900	533	2535	2167	9925	7228.3000	1191	5151	4585	20062
7210.4100	394	3307	1548	13747	7228.4000	29	416	103	1295
7210.4900	4815	23935	15173	75774	7228.5000	91	641	570	4100
7210.5000	20	132	305	1473	7228.6000	31	366	152	1509
7210.6000	361	2019	1384	7101	7228.7000	21	284	79	1175
7210.7000	1694	14908	9448	71259	7228.8010	64	1000	300	5332
7210.9000	10	197	129	1511	7228.8090	38	559	177	3434
7211.1100	10	31	278	1050	7229.9000	68	774	448	3909
7211.1200	98	340	869	2832	KAP.72		346467		1542884
7211.1900	1134	4015	3105	11400					
7211.2100	210	660	777	2513	7301.1000	790	3347	1667	6997
7211.2200	925	2990	3663	12363	7301.2000	1	42	88	872
7211.2900	1181	3627	6326	21826	7302.1000	285	1413	3274	16434
7211.3000	110	673	558	3841	7302.9000	36	838	248	4618
7211.4100	95	482	477	2297	7303.0010	140	850	264	1527
7211.4900	66	594	488	2833	7303.0090	374	2204	2205	12634
7211.9000	38	499	269	2280	7304.1000	2684	17363	4509	36229
7212.2100	11	58	123	1084	7304.2010	1548	14168	6664	60512

TABELL 10 (FORTS.). INNFØRSEL. VIKTIGERE VARER GRUPPERT ETTER DET HARMONISERTE SYSTEM (HS)
 IMPORTS OF PRINCIPAL COMMODITIES ACCORDING TO THE HARMONIZED SYSTEM (HS)

VARENR.	APRIL 1990		JANUAR-APRIL 1990		VARENR.	APRIL 1990		JANUAR-APRIL 1990	
	MENGDE	VERDI	MENGDE	VERDI		MENGDE	VERDI	MENGDE	VERDI
	TONN	1000 KR.	TONN	1000 KR.		TONN	1000 KR.	TONN	1000 KR.
7304.2090	5158	45540	18177	168512	7319.1000	2	289	4	605
7304.3110	372	3815	2139	17901	7320.1000	39	1057	210	5320
7304.3190	48	980	229	3171	7320.2001	60	1413	293	6545
7304.3910	587	4044	2012	14180	7320.2009	21	1428	99	5671
7304.3990	87	829	450	4072	7320.9000	32	1683	183	8553
7304.4110	33	1760	225	5647	7321.1100	S 2686	1350	8406	3627
7304.4190	6	290	125	5659	7321.1200	S 696	226	2417	1169
7304.4910	43	2105	186	9057	7321.1300	S 54891	4207	124975	8781
7304.4990	3	217	52	2104	7321.8100	S 436	736	3989	5829
7304.5110	30	374	61	990	7321.8201	S 645	132	2442	1187
7304.5190	-	-	6	800	7321.8209	S 453	969	2129	2913
7304.5910	98	2120	753	8583	7321.8300	S 5071	1162	14125	3853
7304.9010	104	743	245	1977	7321.9000	15	715	106	4258
7304.9090	5	101	90	1614	7322.1900	19	864	141	4439
7305.1100	85	1082	105	1335	7322.9000	12	1524	58	7285
7305.1200	24	1592	311	3412	7323.9321	10	544	60	3284
7305.1900	919	6909	1003	11146	7323.9329	5	446	41	2407
7305.3110	2498	28078	3093	36431	7323.9330	4	82	20	1203
7305.3190	77	584	301	2074	7323.9390	6	390	40	2789
7305.3910	237	1480	775	4707	7323.9910	4	328	12	798
7305.3990	81	941	534	3627	7323.9930	8	404	97	2448
7305.9090	19	468	89	1563	7323.9990	55	1354	184	4785
7306.2000	130	1266	259	4761	7324.1000	25	2178	132	9555
7306.3012	73	314	319	2168	7324.2100	28	924	79	2855
7306.3019	296	1892	1454	9032	7324.2900	64	1731	234	7234
7306.3090	582	4277	2761	19648	7324.9020	6	411	50	3151
7306.4010	209	9610	943	56903	7324.9030	3	216	5	270
7306.4090	179	6732	528	18881	7324.9040	3	356	7	738
7306.5010	121	739	388	3740	7324.9050	16	906	95	4094
7306.5090	164	813	376	4675	7324.9090	11	693	76	4318
7306.6010	1857	10369	7055	38288	7325.1000	413	5974	1542	23258
7306.6090	734	3810	1926	13045	7325.9100	583	3143	1002	5810
7306.9090	35	560	393	5535	7325.9900	197	5289	811	24578
7307.1100	128	2562	431	8550	7326.1100	113	526	601	3098
7307.1901	19	399	47	1066	7326.1900	30	1340	259	6405
7307.1909	203	7192	449	17977	7326.2000	176	3420	651	13020
7307.2100	131	8384	454	30971	7326.9000	1589	38657	5824	170747
7307.2200	24	2414	116	12408	KAP. 73		484183		1838865
7307.2300	30	4989	137	25724					
7307.2900	167	9097	544	44298	7403.2100	84	1242	461	7212
7307.9100	110	1679	456	8905	7403.2200	153	2435	214	3870
7307.9200	67	4885	325	14179	7403.2900	81	2195	256	6166
7307.9300	17	428	135	2799	7404.0000	78	697	757	9338
7307.9900	377	22788	1357	75642	7407.1010	34	1171	58	1890
7308.1000	18	1399	364	2274	7407.1090	76	1824	340	8146
7308.2000	243	2488	1220	9988	7407.2110	53	1052	191	3763
7308.3001	35	1553	132	5053	7407.2190	91	1783	306	7527
7308.3009	179	3934	569	15538	7407.2990	1	68	25	803
7308.4000	134	1993	696	7986	7408.1100	802	14732	4828	86838
7308.9001	23	205	212	1952	7408.1900	3	76	77	1818
7308.9002	50	1212	619	11797	7408.2100	7	197	36	1224
7308.9003	193	2172	1186	13693	7409.1100	20	611	170	4605
7308.9005	59	1390	224	5733	7409.1900	100	2776	298	7908
7308.9006	30	288	49	481	7409.2100	23	890	85	2814
7308.9007	178	3968	1740	21250	7409.2900	43	1165	172	4265
7308.9008	2243	29991	9271	136176	7409.4000	3	120	86	2343
7309.0000	238	11963	823	33125	7409.9000	1	180	16	1361
7310.1000	159	1187	753	4850	7410.1100	3	258	22	1770
7310.2100	149	3564	645	14281	7410.2100	6	711	13	1327
7310.2900	145	2869	685	14249	7411.1001	12	395	125	3795
7311.0010	61	5967	123	8035	7411.1002	42	1274	246	7397
7311.0090	167	4108	602	14697	7411.1009	138	4296	610	20457
7312.1001	659	6466	2633	26817	7411.2100	54	2278	172	6771
7312.1002	526	3911	2815	20018	7411.2200	1	115	31	1777
7312.9000	224	2721	1046	12470	7411.2900	21	750	154	5672
7313.0000	39	385	57	588	7412.1000	4	392	28	2387
7314.1100	2	273	27	2864	7412.2000	44	4431	149	14806
7314.1900	12	320	137	2756	7413.0000	24	1206	141	3999
7314.2000	672	2678	1408	5798	7415.2900	2	220	6	586
7314.3000	439	2435	1362	6840	7415.3200	2	209	12	1003
7314.4100	75	599	312	2926	7415.3900	0	228	4	757
7314.4200	18	347	33	575	7418.1000	3	388	30	2792
7314.4900	61	575	217	2409	7418.2000	5	702	14	2076
7314.5000	29	279	160	1385	7419.9100	2	113	58	2966
7315.1100	35	1035	145	4554	7419.9900	22	1932	118	10815
7315.1200	33	1124	186	5340	KAP. 74		53888		258110
7315.1900	1	79	35	1495					
7315.2000	1	58	58	1250	7501.1000	11712	351543	42359	1328805
7315.8100	50	289	79	661	7501.2000	40	1518	1188	17536
7315.8200	135	1364	300	3631	7502.1000	4	256	4	261
7315.8900	54	1994	445	7726	7502.2000	5	404	20	1734
7315.9000	30	686	100	3062	7504.0000	3	223	8	691
7316.0000	130	907	385	3618	7505.1100	96	1239	170	2217
7317.0011	66	602	157	1851	7505.1200	3	1428	8	3738
7317.0019	79	1078	261	4236	7505.2200	4	451	12	1358
7317.0091	111	1157	461	5063	7506.2000	1	126	19	2283
7317.0092	146	2116	691	9838	7507.1200	3	325	14	1953
7317.0093	20	1001	61	3237	7508.0000	0	118	11	1220
7317.0099	32	763	207	4387	KAP. 75		357687		1363049
7318.1200	68	1069	119	2936					
7318.1300	24	344	45	905	7601.1000	3413	36543	30724	361466
7318.1400	35	1849	160	7654	7601.2000	1376	17152	3904	55502
7318.1500	578	18364	2777	77171	7602.0000	775	7071	2265	15161
7318.1600	67	1998	334	9386	7603.2000	73	969	138	2159
7318.1900	122	2696	454	11483	7604.1000	153	5036	600	16278
7318.2100	20	420	73	1774	7604.2100	114	4881	646	25132
7318.2200	6	323	70	2278	7604.2900	298	10414	1401	49221
7318.2300	52	1537	177	5426	7605.1100	304	3873	787	10431
7318.2400	3	191	21	1158	7605.1900	7	248	21	704
7318.2900	31	1869	109	7522	7605.2100	75	2738	238	9398

TABELL 10 (FORTS.). INNFØRSEL. VIKTIGERE VARER GRUPPERT ETTER DET HARMONISERTE SYSTEM (HS)
IMPORTS OF PRINCIPAL COMMODITIES ACCORDING TO THE HARMONIZED SYSTEM (HS)

VARENR.	APRIL 1990		JANUAR-APRIL 1990		VARENR.	APRIL 1990		JANUAR-APRIL 1990		
	MENGDE	VERDI	MENGDE	VERDI		MENGDE	VERDI	MENGDE	VERDI	
	TONN	1000 KR.	TONN	1000 KR.		TONN	1000 KR.	TONN	1000 KR.	
7605.2900	12	491	52	2035	8207.1109	10	888	54	4588	
7606.1110	9	220	118	3199	8207.1201	6	3647	30	14984	
7606.1190	300	5935	1324	26877	8207.1209	5	1348	51	6981	
7606.1210	46	1220	251	6871	8207.2000	2	339	13	2542	
7606.1290	466	9935	2235	50459	8207.3000	17	3025	102	15209	
7606.9100	31	791	119	2644	8207.4000	7	1499	21	5648	
7606.9200	68	1399	174	5169	8207.5001	24	3356	67	10817	
7607.1100	29	838	187	5343	8207.5009	3	1171	27	5342	
7607.1900	36	1929	237	8984	8207.6000	1	362	3	1113	
7607.2000	185	6897	848	32225	8207.7000	5	1867	24	8814	
7608.1000	31	903	162	5651	8207.8001	1	907	3	3319	
7608.2000	65	1804	165	5050	8207.9009	13	1907	65	10260	
7609.0000	4	500	48	3417	8208.1000	3	273	16	1798	
7610.1001	18	1115	75	3713	8208.2000	2	497	12	3029	
7610.1009	57	2980	206	10892	8208.3000	1	343	4	1225	
7610.9002	32	1655	132	5818	8208.4000	3	238	39	1918	
7610.9004	13	729	68	3635	8208.9000	3	783	16	3443	
7610.9009	189	8065	826	35631	8209.0001	1	1941	8	9289	
7611.0000	4	64	41	1513	8209.0009	2	1129	6	5949	
7612.1000	9	506	25	1470	8210.0000	6	397	17	1330	
7612.9002	23	1345	103	5768	8211.1000	3	442	24	1874	
7612.9003	10	540	54	3039	8211.9100	6	410	22	2107	
7612.9009	47	2251	233	12287	8211.9201	6	752	30	3574	
7613.0000	10	420	29	1510	8211.9209	6	891	36	4528	
7614.1000	30	515	99	1410	8211.9300	4	611	19	2632	
7614.9000	3	84	63	1190	8211.9400	2	189	11	1065	
7615.1001	33	1447	130	5922	8212.1000	S	99479	592	1152803	
7615.1009	19	1076	86	4602	8212.2000	S	527233	880	2760455	
7615.2000	13	615	37	2494	8213.0000	8	1240	31	4884	
7616.1000	5	392	100	3261	8214.1000	2	195	6	854	
7616.9000	189	11408	754	45152	8214.2000	2	348	6	1208	
KAP.76		157113		854080	8214.9000	4	204	7	557	
					8215.2010	12	968	52	4623	
7801.1000	447	2952	2071	11812	8215.2090	3	333	21	997	
7801.9100	344	1690	1049	5891	8215.9100	1	404	12	2098	
7804.1900	5	47	120	944	8215.9911	5	718	32	3294	
7806.0000	6	200	30	861	8215.9919	3	533	10	1132	
KAP.78		4962		20135	8215.9999	10	1016	15	1622	
					KAP.82		67020		312887	
7901.1200	159	1460	337	2774						
7901.2000	88	1253	161	2267	8301.1000	5	429	49	3133	
7902.0000	25	144	216	1294	8301.2000	4	549	22	2190	
7903.9000	30	211	63	383	8301.3000	1	232	4	611	
7904.0000	24	270	177	2043	8301.4001	5	694	48	4102	
7905.0000	26	647	91	1945	8301.4009	43	3431	150	15278	
7907.9000	5	251	172	4654	8301.5000	15	650	28	1568	
KAP.79		4309		16244	8301.6000	16	1405	67	7261	
					8301.7000	4	605	14	1884	
8001.1000	41	2094	127	6355	8302.1001	33	1875	160	9535	
8001.2000	9	335	30	1253	8302.1009	33	1537	114	6463	
8003.0000	0	57	15	832	8302.2000	8	382	59	2286	
8004.0000	2	123	17	1149	8302.3000	22	1617	139	9205	
8005.1000	-	-	13	1077	8302.4100	89	4610	548	24723	
8007.0000	2	255	4	553	8302.4200	61	2688	262	12790	
KAP.80		2874		11288	8302.4900	128	7461	610	31003	
					8302.5000	11	303	60	1821	
8104.1100	148	3342	504	12172	8302.6000	9	1182	46	5992	
8104.1900	150	3317	463	10479	8303.0000	100	1925	535	10089	
8104.2000	54	877	73	1249	8304.0000	46	1364	152	4638	
8104.9090	0	212	1	611	8305.1000	38	1194	237	7231	
8108.9000	19	5304	66	17418	8305.2000	16	531	68	2368	
8111.0000	103	1778	381	6277	8305.9000	4	214	28	1346	
8113.0000	4	330	4	384	8306.1000	1	158	9	929	
KAP.81		15943		51749	8306.2100	9	598	49	3124	
					8306.2900	50	3006	199	12076	
8201.1000	S	3357	81	35109	8306.3000	41	1630	304	8747	
8201.3000	S	12783	314	76537	8307.1000	6	852	130	9600	
8201.5000	S	6618	343	43824	8307.9000	3	296	14	1479	
8201.6000	S	12272	532	64977	8308.1000	2	211	10	1011	
8201.9009	S	35380	459	148651	8308.2000	5	298	38	2167	
8202.1001	25	1710	83	5625	8308.9000	4	471	21	2394	
8202.1009	4	381	34	1410	8309.1000	22	299	72	1303	
8202.2002	3	400	13	1909	8309.9000	125	4950	512	21115	
8202.2009	1	120	9	1141	8310.0000	11	1383	42	5258	
8202.3101	4	548	20	2238	8311.1000	415	7662	1540	28308	
8202.3109	5	459	27	2665	8311.2000	56	1202	236	5427	
8202.3200	2	501	8	2304	8311.3000	34	1140	374	7097	
8202.4000	4	473	16	2070	8311.9000	11	413	271	4957	
8202.9100	3	622	14	2154	KAP.83		59446		280508	
8202.9901	4	665	10	1373						
8202.9909	5	807	20	2856	8402.1900	S	3	824	189	3558
8203.1000	4	692	23	2382	8402.9090	1	296	12	2016	
8203.2001	1	89	10	972	8403.1001	S	80	188	286	1497
8203.2002	2	152	12	886	8403.1009	S	33	550	247	1725
8203.2003	2	383	14	1692	8403.9000	16	728	22	1056	
8203.2009	9	1316	60	6603	8405.9000	0	9	3	2953	
8203.4000	7	757	19	1665	8406.9000	0	99	2	1044	
8204.1100	14	1036	59	5119	8407.2101	S	2704	11874	8094	34509
8204.1200	4	501	28	2957	8407.2102	S	365	4442	851	13382
8204.2000	22	1268	80	6076	8407.2900	S	28	808	78	2415
8205.1000	2	241	27	3639	8407.3100	S	4486	3147	10013	7020
8205.2000	24	680	129	5112	8407.3400	S	471	2023	1326	6814
8205.3000	5	428	31	2288	8407.9000	S	2382	2466	22938	15967
8205.4000	7	637	49	3812	8408.1001	S	5	166	59	1176
8205.5100	23	1422	82	5201	8408.1002	S	71	1949	249	7131
8205.5900	79	5797	344	24323	8408.1003	S	43	1843	199	8908
8205.7000	8	517	122	3304	8408.1004	S	28	2398	99	10875
8205.9000	1	265	9	1121	8408.1005	S	9	2173	26	4139
8206.0000	16	982	96	6283	8408.1009	S	7	29337	39	80488
8207.1101	12	3681	83	23258	8408.2000	S	123	2489	691	12842

TABELL 10 (FORTS.). INNFØRSEL. VIKTIGERE VARER GRUPPERT ETTER DET HARMONISERTE SYSTEM (HS)
 IMPORTS OF PRINCIPAL COMMODITIES ACCORDING TO THE HARMONIZED SYSTEM (HS)

VARENDR.	1990				1990				
	APRIL		JANUAR-APRIL		APRIL		JANUAR-APRIL		
	MENGDE	VERDI	MENGDE	VERDI	MENGDE	VERDI	MENGDE	VERDI	
	TONN	1000 KR.	TONN	1000 KR.		TONN	1000 KR.	TONN	1000 KR.
8408.9000 S	302	17121	1202	56393	8422.3009 S	435	6553	1911	33030
8409.9100	76	9817	300	36093	8422.4000 S	184	9293	1088	33217
8409.9900	367	23433	1359	96859	8422.9000	27	6074	98	24806
8410.1100 S	13	214	32	285	8423.1001 S	5750	386	28379	2132
8410.1300 S	1	3680	1	3680	8423.1002 S	4744	303	24999	1683
8410.9000	33	5984	50	7179	8423.2000 S	37	158	212	1973
8411.1200 S	2	90	3	2068	8423.3000 S	19	422	81	1721
8411.2100 S	5	938	8	948	8423.8100 S	1152	1362	5635	6626
8411.2200 S	-	-	7	23085	8423.8200 S	179	1496	829	5711
8411.8110 S	1	916	2	2032	8423.8900 S	207	698	958	3670
8411.8190 S	1	5	5	5497	8423.9000	12	1985	75	6193
8411.9100	32	27941	106	112654	8424.1001 S	1962	568	7563	2249
8411.9910	0	2473	5	11651	8424.1009 S	7904	1795	30664	8123
8411.9990 S	3	1884	17	23191	8424.2001 S	785	807	3217	4005
8412.2100 S	2537	4261	16788	21601	8424.2009 S	90797	2352	113655	5722
8412.2900 S	1814	6033	4968	22528	8424.3001 S	2854	5355	10300	18980
8412.3100 S	2138	1234	7173	4214	8424.3009 S	258	756	764	2115
8412.3900 S	92	292	1378	1948	8424.8100 S	5671	3750	33095	9423
8412.8000 S	16	979	98	1669	8424.8900 S	20695	2595	71718	13585
8412.9010	31	1935	205	11525	8424.9010	12	1071	48	4424
8412.9020	0	42	3	2357	8424.9020	29	2120	54	3726
8412.9090	9	2379	108	14208	8424.9030	7	780	44	3383
8413.1100 S	661	5132	2510	18852	8424.9090	28	4393	93	14808
8413.1900 S	3014	3944	5645	8867	8425.1101 S	46	953	707	2585
8413.2000 S	31091	922	146367	3520	8425.1109 S	492	677	1209	2183
8413.3000 S	9504	2869	36206	12407	8425.1900 S	868	515	7242	3091
8413.5000 S	1434	6645	7277	18281	8425.3100 S	179	2237	438	6483
8413.6000 S	9996	10937	29989	44491	8425.3900 S	1352	2798	6175	8236
8413.7000 S	3938	12463	9800	52377	8425.4100 S	51	1227	650	4691
8413.8100 S	7357	16149	23436	58046	8425.4200 S	4302	1333	14575	6242
8413.9100	111	17616	445	79266	8425.4900 S	2277	1832	9646	6290
8414.1000 S	413	8271	1743	13805	8426.1100 S	4	116	29	7610
8414.2000 S	122763	420	310724	1675	8426.1210 S	4	258	10	567
8414.3001 S	2709	1358	12460	6561	8426.1900 S	19	1352	110	4892
8414.3009 S	3390	4862	7195	31655	8426.2000 S	-	-	10	8967
8414.4000 S	1309	1448	2304	7980	8426.4100 S	-	-	6	4549
8414.5100 S	8063	1839	31101	8344	8426.4900 S	19	391	107	2905
8414.5900 S	21461	8187	69377	36370	8426.9100 S	43	2797	212	14467
8414.6000 S	3576	2158	14954	9070	8426.9900 S	173	2495	1201	7671
8414.8001 S	301	1713	552	4225	8427.1010 S	101	8071	658	43562
8414.8009 S	3505	7756	10586	60773	8427.1090 S	10	815	77	2129
8414.9000	83	8753	351	38879	8427.2010 S	31	4332	149	24720
8415.1009 S	920	1031	3582	7307	8427.9000 S	985	1984	2787	5909
8415.8101 S	11	106	243	2167	8428.1001 S	54	3983	241	17429
8415.8109 S	166	1944	814	14198	8428.1002 S	21	2507	59	6651
8415.8201 S	90	373	333	4335	8428.1009 S	126	4623	324	10584
8415.8209 S	518	5685	1958	20506	8428.2000 S	27	947	166	6428
8415.8300 S	278	1057	3621	8401	8428.3300 S	78	6183	317	21016
8415.9009 S	77	4870	274	18722	8428.3900 S	120	4661	786	23308
8416.1000 S	58	733	977	3632	8428.4000 S	-	-	14	4123
8416.2000 S	48	962	496	1243	8428.9091 S	91	1550	315	4640
8416.9000 S	2	383	15	2703	8428.9099 S	2036	26940	5817	61230
8417.2000 S	201	3597	211	5121	8429.1100 S	-	-	3	2172
8417.8000 S	12	31	127	2991	8429.1900 S	-	-	3	3212
8417.9000	122	5704	153	9468	8429.2000 S	1	641	17	10543
8418.1001 S	2896	7004	11426	24976	8429.4000 S	24	3814	51	4216
8418.1009 S	419	1081	2703	6940	8429.5101 S	1	478	6	3758
8418.2101 S	4293	6308	17289	25599	8429.5102 S	26	14279	109	58358
8418.2109 S	786	1758	3631	6773	8429.5201 S	19	9151	49	30340
8418.2209 S	913	1082	2007	2524	8429.5202 S	7	4465	27	14828
8418.2909 S	1964	3131	5746	8401	8429.5911 S	8	2031	41	13022
8418.3001 S	1201	1715	5087	7312	8429.5919 S	25	6956	110	33239
8418.3009 S	977	1704	6192	9484	8429.5990 S	2	100	23	3617
8418.4001 S	676	1213	3110	6324	8430.2009 S	5	254	285	3815
8418.4009 S	185	351	697	1464	8430.3100 S	-	-	2	1037
8418.5001 S	75	551	616	4147	8430.4100 S	89	3730	109	13069
8418.5009 S	1718	8413	5538	34886	8430.4900 S	27	454	104	4243
8418.6109 S	118	763	584	14510	8430.5000 S	3	360	9	2066
8418.6901 S	6	49	110	2261	8430.6100 S	106	1083	122	1595
8418.6909 S	308	2437	1464	24784	8430.6900 S	21	204	140	4266
8418.9109	14	1094	40	3775	8431.1000	46	1877	183	9981
8418.9901 S	5	293	13	759	8431.2010	81	4397	503	21927
8418.9909	83	3621	393	18900	8431.2090	11	978	56	3629
8419.2000 S	105	745	423	4910	8431.3190	132	7889	510	28978
8419.3200 S	1	588	7	2049	8431.3990	119	6160	693	32769
8419.3900 S	132	2089	367	10204	8431.4120	51	1043	174	6928
8419.4000 S	19	185	199	1496	8431.4190	112	6528	357	20178
8419.5000 S	986	7206	7850	35715	8431.4200	14	202	38	1650
8419.6000 S	56	357	278	9934	8431.4300	409	59795	1811	248664
8419.8100 S	601	3205	2566	14773	8431.4920	185	7427	653	25565
8419.8900 S	2289	7022	13074	28287	8431.4930	33	1707	198	7167
8419.9000	35	3604	151	14010	8431.4940	13	351	83	2124
8420.1000 S	1	338	150	695	8431.4990	144	6199	801	36411
8420.9100	19	297	90	2326	8432.1000 S	11	223	96	651
8421.1100 S	-	-	319	838	8432.2100 S	60	1072	175	2978
8421.1200 S	424	659	2539	4261	8432.2901 S	263	3214	495	6487
8421.1910 S	50	4945	137	29122	8432.2902 S	223	572	1200	2897
8421.1990 S	448	3406	1361	10683	8432.2909 S	255	3105	1842	7954
8421.2100 S	5454	8130	19738	26511	8432.3009 S	715	4162	1798	13143
8421.2300 S	124838	3490	568433	15322	8432.4001 S	173	2097	288	3253
8421.2900 S	64292	8356	192480	32382	8432.4002 S	279	2330	710	4884
8421.3100 S	10789	638	75509	4630	8432.8000 S	1809	4999	3472	11716
8421.3900 S	59699	11996	277047	42176	8432.9000	216	7747	579	18649
8421.9110	4	795	14	4179	8433.1100 S	15727	26770	40673	60239
8421.9190	20	3934	32	8433	8433.1901 S	5636	1571	19228	5666
8421.9900	117	13566	570	48644	8433.1909 S	1717	1873	2655	4668
8422.1100 S	4705	12665	19318	46635	8433.2000 S	861	5891	2388	12044
8422.1900 S	165	2696	672	12667	8433.3001 S	35	621	99	1606
8422.2000 S	32	185	67	2533	8433.3002 S	74	564	79	589
8422.3001 S	14	746	142	5725	8433.3009 S	145	1688	256	3314

TABELL 10 (FORTS.). INNFØRSEL. VIKTIGERE VARER GRUPPERT ETTER DET HARMONISERTE SYSTEM (HS)
 IMPORTS OF PRINCIPAL COMMODITIES ACCORDING TO THE HARMONIZED SYSTEM (HS)

VARENDR.	1990				VARENDR.	1990					
	APRIL		JANUAR-APRIL			APRIL		JANUAR-APRIL			
	MENGDE	VERDI	MENGDE	VERDI		MENGDE	VERDI	MENGDE	VERDI		
	TONN	1000 KR.	TONN	1000 KR.		TONN	1000 KR.	TONN	1000 KR.		
8433.4000	S	25	720	153	4470	8462.2100	S	25	2587	86	4151
8433.5100	S	18	4165	50	12165	8462.2900	S	109	1210	294	7470
8433.5300	S	17	1655	33	3589	8462.3100	S	1	210	6	1715
8433.5900	S	80	2130	161	3506	8462.3900	S	43	1569	144	3763
8433.6000	S	4	279	11	359	8462.4100	S	1	61	11	4421
8433.9010		31	1722	136	6517	8462.4900	S	3	246	81	987
8433.9090		46	2931	151	8611	8462.9100	S	50	397	172	3835
8434.2000	S	4	513	28	3461	8462.9900	S	29	159	149	5694
8434.9010		135	6966	297	18525	8463.3000	S	-	-	5	1568
8434.9020		7	2456	33	11018	8463.9000	S	4	233	156	1244
8436.1000	S	586	547	1289	1161	8464.1000	S	94	1289	261	5494
8436.2900	S	596	298	1609	3773	8464.2000	S	202	391	922	2265
8436.8000	S	1171	2956	9634	15074	8464.9000	S	96	543	224	7347
8436.9100		17	1035	30	1655	8465.1000	S	26	1745	127	3811
8436.9900		17	1308	137	8544	8465.9100	S	1180	4900	5706	14030
8437.1000	S	4	1160	24	3168	8465.9200	S	86	5905	462	12912
8437.8000	S	11	210	25	1389	8465.9300	S	44	1086	1175	3508
8437.9000		38	8790	185	18356	8465.9400	S	10	203	109	1010
8438.1000	S	35	1280	158	8255	8465.9510	S	53	304	64	903
8438.2000	S	15	345	22	8836	8465.9590	S	27	369	222	2192
8438.3000	S	-	-	18	1955	8465.9900	S	1078	3898	2942	15157
8438.5000	S	57	1990	235	14457	8466.1000	S	6	1180	32	5262
8438.6000	S	99	972	241	1868	8466.2000	S	5	417	19	2154
8438.8001	S	12	8354	53	37656	8466.3000	S	2	233	6	951
8438.8005	S	42	21349	169	100622	8466.9100	S	4	970	24	4663
8438.8009	S	106	904	376	34197	8466.9200	S	43	3717	144	15367
8438.9000		70	10395	209	37998	8466.9300	S	61	7695	229	51366
8439.1000	S	8	2107	34	12962	8466.9400	S	8	1794	63	10087
8439.2000	S	4	624	5	700	8467.1100	S	1605	1922	5532	8281
8439.3000	S	21	162	254	3366	8467.1900	S	2686	1383	14993	8696
8439.9100		101	10595	996	87133	8467.8100	S	3053	3309	8366	13193
8439.9900		50	4320	227	18146	8467.8901	S	671	1077	906	1765
8440.1010	S	35	314	291	831	8467.8902	S	875	706	875	706
8440.1090	S	138	270	411	2898	8467.8909	S	653	1131	2147	3264
8440.9090		1	229	3	844	8467.9100	S	8	869	36	3795
8441.1000	S	76	778	561	7895	8467.9200	S	5	1775	22	7768
8441.2000	S	29	20	32	4471	8467.9900	S	1	191	6	1031
8441.4000	S	-	-	143	1248	8468.1000	S	948	296	1265	730
8441.8000	S	24	658	129	12585	8468.2000	S	573	730	1003	7367
8441.9000		13	2629	103	11457	8468.8000	S	193	930	574	3984
8442.1000	S	10	1757	54	10559	8468.9000	S	48	2825	115	10252
8442.3000	S	9	3302	41	6930	8469.1000	S	1744	2078	5783	7983
8442.4000	S	4	1440	6	3709	8469.2100	S	531	555	2628	3784
8442.5000		28	3231	93	9384	8469.2900	S	667	534	2336	1964
8443.1100	S	2	1289	17	9477	8470.1000	S	18230	609	81802	2974
8443.1900	S	22	2947	64	17442	8470.2100	S	3394	971	18130	4502
8443.3000	S	2	7	6	3059	8470.2900	S	6585	298	35393	4971
8443.5000	S	21	882	168	5128	8470.5000	S	500	1859	1932	10889
8443.6000	S	7	391	104	4379	8470.9001	S	85	524	509	3640
8443.9010		4	715	13	3362	8470.9002	S	889	865	1179	8805
8443.9090		10	2241	68	13572	8471.1000	S	67	403	150	1404
8445.1100	S	1	347	16	365	8471.2000	S	4009	39491	20078	282862
8447.2000	S	113	484	275	1675	8471.9100	S	9199	155717	40839	543114
8447.9000	S	16	199	115	1158	8471.9201	S	1372	3619	6562	17813
8448.1900	S	2	8	37	1117	8471.9202	S	426	4838	3224	45422
8448.4900		1	280	6	1410	8471.9203	S	1908	8587	12596	71211
8448.5900		1	174	4	908	8471.9209	S	13569	43769	55209	187331
8450.1100	S	7559	17455	39145	92088	8471.9300	S	1028	21604	7191	75303
8450.1200	S	487	1222	4340	11008	8471.9900	S	8331	41149	40470	211677
8450.2000	S	100	2802	324	7475	8472.3000	S	211	715	1535	3129
8450.9000		23	1586	68	5345	8472.9010	S	20	425	319	4370
8451.1000	S	179	602	203	2146	8472.9090	S	40815	4590	157893	14992
8451.2100	S	2395	4081	11863	19684	8473.1000	S	4	1128	30	12299
8451.2900	S	436	1166	1384	4501	8473.2100	S	0	149	2	1057
8451.3001	S	179	304	1014	1335	8473.2900	S	2	982	11	5443
8451.3009	S	5	614	205	1242	8473.3000	S	236	158651	907	695413
8451.4000	S	-	-	401	3404	8473.4000	S	1	629	11	4361
8451.5000	S	6	931	40	1471	8474.1000	S	38	2165	96	7133
8451.8000	S	45	892	148	4550	8474.2001	S	10	5561	28	22034
8451.9000		6	607	24	3061	8474.2009	S	4	127	34	7416
8452.1000	S	1436	2216	9489	13696	8474.3109	S	1007	1383	2764	21394
8452.2100	S	32	1216	96	2997	8474.3900	S	4	169	32	1167
8452.2900	S	29	401	443	3986	8474.8000	S	16	1703	41	2918
8452.9000		1	590	6	2307	8474.9010	S	6	577	71	4866
8453.1000	S	1	34	11	1927	8474.9090	S	70	5405	757	43028
8454.2000	S	48	281	135	2961	8475.9000	S	2	444	5	1809
8454.9000		7	682	70	2928	8476.1100	S	136	901	364	3080
8455.3000		145	2833	394	8674	8476.1900	S	32	426	721	5429
8455.9000		1	305	8	1617	8476.9000	S	3	822	11	2077
8456.9000	S	27	156	73	2027	8477.1000	S	4	801	10	4193
8457.1000	S	-	-	4	2558	8477.2000	S	-	-	7	2998
8458.1100	S	12	2475	69	12929	8477.3000	S	5	9546	6	11453
8458.1900	S	21	2330	50	3541	8477.4000	S	5	226	10	1360
8458.9100	S	3	536	6	1528	8477.5100	S	1	2	13	1552
8458.9900	S	2	248	24	1427	8477.5900	S	2	1301	23	2497
8459.1000	S	2	646	6	710	8477.8000	S	11	2310	177	6434
8459.2900	S	51	698	416	2542	8477.9000	S	11	2653	35	9908
8459.3100	S	8	7	35	6304	8478.9000	S	0	240	1	759
8459.3900	S	20	3609	44	4235	8479.1010	S	12	2718	20	6827
8459.6100	S	1	432	4	1665	8479.1090	S	181	3623	494	7204
8459.6900	S	11	693	42	1668	8479.2000	S	-	-	5	2227
8460.2100	S	1	706	11	1488	8479.3000	S	9	269	16	2104
8460.2900	S	12	174	263	997	8479.4000	S	1	1265	4	8453
8460.3900	S	244	795	1666	2481	8479.8100	S	20	518	102	8907
8460.4000	S	13	1873	29	2053	8479.8200	S	419	3742	1249	16552
8460.9000	S	105	347	1193	1896	8479.8901	S	227	985	583	3131
8461.2000	S	2	943	2	943	8479.8902	S	130	4161	682	24661
8461.5000	S	73	1880	293	6847	8479.8909	S	6652	54805	23203	200705
8461.9000	S	41	630	323	3770	8479.9010	S	7	583	23	1800
8462.1000	S	359	740	854	6407	8479.9090	S	152	20092	588	77355

TABELL 10 (FORTS.). INNFØRSEL. VIKTIGERE VARER GRUPPERT ETTER DET HARMONISERTE SYSTEM (HS)
 IMPORTS OF PRINCIPAL COMMODITIES ACCORDING TO THE HARMONIZED SYSTEM (HS)

VARENØ.	APRIL 1990		JANUAR-APRIL 1990		VARENØ.	APRIL 1990		JANUAR-APRIL 1990	
	MENGDE	VERDI	MENGDE	VERDI		MENGDE	VERDI	MENGDE	VERDI
	TONN	1000 KR.	TONN	1000 KR.		TONN	1000 KR.	TONN	1000 KR.
8480.1000	9	275	11	837	8504.9020	3	339	15	1829
8480.3000	3	719	9	2118	8504.9090	3	936	30	7757
8480.4100	6	902	11	2713	8505.1100	3	1197	11	3283
8480.4900	2	77	28	1383	8505.1900	28	624	91	2370
8480.5000	1	134	7	1194	8505.2000	14	2195	47	5827
8480.6000	50	2082	340	15302	8505.9000	2	848	67	4606
8480.7100	16	5132	142	25478	8506.1102	6	226	15	1029
8480.7900	4	1593	24	3622	8506.1103	34	1410	177	8123
8481.1010	10	1201	42	5751	8506.1109	48	2605	187	8766
8481.1091	16	4230	56	10427	8506.1201	1	121	18	1219
8481.1092	6	2520	49	17554	8506.1209	0	128	27	1194
8481.1099	7	1657	33	4860	8506.1301	3	226	5	1972
8481.2010	9	1922	32	7349	8506.1901	5	235	9	605
8481.2091	21	2472	80	13120	8506.1909	10	1245	109	7657
8481.2092	12	2483	47	9629	8506.2009	4	171	18	975
8481.2099	10	1177	24	4404	8507.1000	271	4862	1132	20343
8481.3010	4	586	20	3306	8507.2000	182	4443	657	16677
8481.3091	41	10474	147	34890	8507.3000	5	2841	39	9980
8481.3092	27	3220	126	12372	8507.8000	4	625	36	3793
8481.3093	1	227	8	1610	8507.9009	70	2135	363	11862
8481.3099	25	4539	106	21706	8508.1000	S 8897	4523	40647	20836
8481.4010	13	1318	67	6336	8508.2001	S 2112	922	5043	2159
8481.4091	16	5516	76	26235	8508.2002	S 473	340	2944	1332
8481.4092	39	9244	118	23914	8508.2009	S 5169	3630	17047	11703
8481.4093	3	406	11	1535	8508.8001	S 503	250	5413	2340
8481.4099	6	1254	35	6201	8508.8002	S 3088	2064	12731	7036
8481.8010	21	1976	126	14946	8508.8005	S 5480	1630	16594	5550
8481.8091	33	7080	162	31972	8508.8007	S 24950	5309	53805	10952
8481.8092	48	5693	230	38192	8508.8009	S 10254	3795	35710	13036
8481.8093	72	7965	323	35890	8508.9000	S 20	1884	60	6909
8481.8094	21	2556	106	13407	8509.1000	S 28748	14792	95190	49375
8481.8095	4	443	32	3041	8509.4000	S 11488	2348	63089	15983
8481.8099	33	7038	96	15955	8509.8000	S 3899	891	37709	7114
8481.9010	2	477	36	1967	8509.9000	S 11	1331	65	6095
8481.9090	44	13632	170	45813	8510.1000	S 9655	1785	47421	7980
8482.1000	93	10196	404	43474	8510.2000	S 3711	508	12622	1575
8482.2000	4	505	32	3786	8510.9030	S 0	9	5	838
8482.3000	19	2056	88	9253	8511.1000	S 388735	2944	1534512	11708
8482.4000	5	421	32	3910	8511.3000	S 1384	242	10549	1269
8482.5000	6	1019	39	4992	8511.4000	S 4971	3333	25633	13741
8482.8000	8	979	29	4327	8511.5000	S 2036	1362	11553	4840
8482.9900	12	1170	49	5127	8511.8000	S 7516	857	32609	4337
8483.1010	68	3842	245	10899	8511.9000	S 14	1652	57	7590
8483.1090	97	4899	585	20366	8512.1000	S 5	512	25	2805
8483.2000	3	303	27	2087	8512.2000	S 55	6050	272	28773
8483.3000	49	5637	336	30118	8512.3000	S 1	207	5	997
8483.4001	32	3056	118	12901	8512.4000	S 9	1301	42	4989
8483.4009	62	7130	280	28959	8512.9000	S 27	2314	108	10053
8483.5010	2	302	4	609	8513.1000	S 8	1374	37	6008
8483.5090	13	830	86	4661	8514.1090	S 9	54	211	7818
8483.6000	41	4840	182	22233	8514.3090	S 15	290	247	2560
8483.9000	110	8035	486	39972	8514.9010	S 8	943	42	4481
8484.1000	11	2554	53	10758	8514.9020	S 1	260	3	747
8484.9000	11	2719	64	12261	8514.9090	S 1	224	19	1971
8485.1000	51	5358	144	12980	8515.1100	S 2539	461	8443	1523
8485.9010	9	3098	47	14435	8515.1900	S 108	292	266	870
8485.9090	51	3727	217	17760	8515.2100	S 20	387	116	2227
KAP.84		1898346		7991989	8515.2900	S 148	376	565	2253
					8515.3100	S 141	484	409	3599
8501.1000	S 40179	5298	124362	23091	8515.3900	S 315	-1907	1696	6498
8501.2000	S 2647	1453	25520	7467	8515.8000	S 348	1016	1634	5445
8501.3101	S 116	230	1883	2553	8515.9000	S 29	4019	116	20178
8501.3102	S 738	756	1827	1611	8516.1001	S 120	179	1500	892
8501.3109	S 4514	5541	23334	15784	8516.1002	S 424	8939	424	27582
8501.3201	S 109	512	425	1270	8516.2901	S 426	190	3544	951
8501.3209	S 1809	921	8554	3806	8516.2902	S 601	339	12851	5204
8501.3400	S -	-	13	948	8516.2909	S 622	485	10496	4990
8501.4000	S 6341	2394	27509	11200	8516.3100	S 8154	840	40309	2984
8501.5101	S 58	68	621	880	8516.3200	S 10383	464	53126	2967
8501.5109	S 1770	1392	6205	8955	8516.4000	S 6190	630	32103	3145
8501.5201	S 1591	1970	4666	8271	8516.5000	S 6980	7703	29518	30525
8501.5202	S 124	765	1518	3466	8516.6001	S 226	297	648	1276
8501.5203	S 624	912	3600	5064	8516.6002	S 2151	5465	10111	23472
8501.5204	S 289	2027	1330	5368	8516.6003	S 126	497	1162	3951
8501.5205	S 153	1643	960	7050	8516.6004	S 2119	766	3845	1556
8501.5301	S 86	1967	308	6551	8516.6005	S 33	306	484	1731
8501.5302	S 17	2605	132	6551	8516.6009	S 5266	3268	16135	8207
8501.5309	S 87	3905	316	14328	8516.7100	S 11817	2852	55664	11688
8501.6100	S 103	964	1082	6817	8516.7200	S 11041	979	24728	2422
8501.6200	S 80	854	200	3802	8516.7900	S 12119	1956	45057	8640
8501.6300	S 18	596	58	2336	8516.8000	S 89886	3152	558897	16962
8501.6400	S 4	221	96	5113	8516.9001	S 60	2820	183	8939
8502.1100	S 45	2158	862	7064	8516.9009	S 23	2722	127	11326
8502.1200	S 9	827	21	2400	8517.1010	S 1016	504	5566	2573
8502.1300	S 4	25	16	992	8517.1090	S 19422	8364	94601	35491
8502.2000	S 377	936	1103	3751	8517.2000	S 262	1008	469	3475
8502.3000	S 224	1593	1497	8324	8517.3010	S 2	74	759	1449
8502.4000	S 120	275	657	1246	8517.3092	S 947	5773	1785	18931
8503.0000	S 12	2840	152	14898	8517.3099	S 40	681	1265	4485
8504.1000	S 124224	2247	748320	12873	8517.4000	S 768	12658	4414	29755
8504.2100	S 427	926	6274	1700	8517.8101	S 2313	12153	10289	49805
8504.2200	S 19	987	407	2323	8517.8109	S 1804	3297	13382	19867
8504.3100	S 22363	3527	93200	12726	8517.8200	S 203	543	725	4786
8504.3200	S 28696	2518	83370	8449	8517.9010	S 1	684	13	7449
8504.3300	S 426	1319	2030	6583	8517.9020	S 0	134	2	1565
8504.3400	S 34	156	86	1910	8517.9090	S 29	27956	176	149925
8504.4001	S 7335	2051	53401	12589	8518.1000	S 54514	2997	155549	8173
8504.4009	S 33388	13506	111570	62898	8518.2100	S 7901	1259	56899	6453
8504.5000	S 321826	1159	987920	4478	8518.2200	S 7742	3573	35181	14638
8504.9010	S 45	2324	228	24160	8518.2900	S 22757	3661	90069	9814

TABELL 10 (FORTS.). INNFØRSEL. VIKTIGERE VARER GRUPPERT ETTER DET HARMONISERTE SYSTEM (HS)
IMPORTS OF PRINCIPAL COMMODITIES ACCORDING TO THE HARMONIZED SYSTEM (HS)

VARENR.	1990				VARENR.	1990			
	APRIL		JANUAR-APRIL			APRIL		JANUAR-APRIL	
	MENGDE	VERDI	MENGDE	VERDI		MENGDE	VERDI	MENGDE	VERDI
	TONN	1000 KR.	TONN	1000 KR.		TONN	1000 KR.	TONN	1000 KR.
8518.3000 S	11463	2299	57683	7617	8533.2100	3	1110	8	3414
8518.4000 S	2757	2947	10432	11383	8533.2900	2	863	9	3856
8518.5000 S	956	939	2406	3290	8533.3100	0	104	1	866
8518.9019 S	11	867	42	3204	8533.3900	0	256	1	1042
8518.9090 S	2	425	10	2299	8533.4000	1	1064	7	5324
8519.1000 S	47	345	1159	810	8534.0000	10	15673	53	61841
8519.2900 S	76	66	1668	1045	8535.1000	3	514	41	1940
8519.3900 S	958	428	6995	3088	8535.2100	7	1879	27	7237
8519.9100 S	12448	1615	45761	9242	8535.2900	8	1479	43	5922
8519.9901 S	5447	4631	28043	23109	8535.3000	21	3346	85	29813
8520.1000 S	407	287	1433	1101	8535.4000	5	961	30	4864
8520.2000 S	850	384	7924	4004	8535.9000	13	2930	85	16815
8520.3102 S	1977	1565	10179	4875	8536.1001	5	995	39	6925
8520.3103 S	1214	961	5778	3954	8536.1009	36	2078	125	7805
8520.3104 S	121	180	386	1088	8536.2001	11	2946	54	14213
8520.3900 S	250	606	1902	3126	8536.2002	3	980	17	5490
8520.9000 S	233	368	544	1234	8536.2009	12	1745	31	6977
8521.1001 S	1206	4396	5207	12105	8536.3001	3	797	10	3499
8521.1009 S	118	343	475	1536	8536.3005	2	402	3	1382
8521.9000 S	39	178	485	1154	8536.3009	14	2619	58	11747
8522.1000	0	128	2	914	8536.4100	4	1838	15	7734
8522.9000	7	3099	29	11526	8536.4901	1	472	5	1585
8523.1101 S	295988	2189	1126665	8918	8536.4902	5	1127	22	5217
8523.1109 S	22980	254	156434	1913	8536.4903	3	608	15	3377
8523.1201 S	28368	318	64361	954	8536.4904	3	482	10	1963
8523.1209 S	8459	271	76154	1709	8536.4909	10	5121	49	24361
8523.1302 S	228901	5195	901202	20772	8536.5010	2	623	5	2152
8523.1303 S	7958	459	21956	1308	8536.5091	0	140	5	1076
8523.1304 S	27110	727	119468	4142	8536.5092	21	7684	105	33243
8523.1305 S	3630	110	23570	1042	8536.5099	16	4039	78	17197
8523.1308 S	36371	844	61368	2445	8536.6101	0	77	18	1334
8523.2000	18	3102	94	13971	8536.6109	17	3062	58	9989
8523.9000	5	790	34	5111	8536.6900	32	7124	151	33012
8524.1000	43	4857	216	22256	8536.9001	43	7626	176	36606
8524.2100 S	269139	3029	1212879	13439	8536.9002	10	2256	39	7312
8524.2200 S	95593	1590	566608	7085	8536.9009	165	20318	641	85630
8524.2302 S	45641	13320	168808	30833	8537.1000	41	7730	222	59130
8524.2303 S	2483	113	18083	1024	8537.2000	102	16989	211	34822
8524.2307 S	7493	446	16319	1134	8538.1000	51	2928	209	13713
8524.2308 S	7694	409	18044	903	8538.9010	5	616	11	4253
8524.9001 S	469183	8023	1421628	34592	8538.9090	64	11489	227	53832
8524.9009	72	33669	297	175110	8539.2100	2	918	14	4450
8525.1001 S	504	1903	1476	13835	8539.2200	28	3852	180	21972
8525.1002 S	132	2767	764	10417	8539.2901	2	595	18	4080
8525.2001 S	3446	19438	12769	59789	8539.2909	29	2948	170	18098
8525.2009 S	1719	9944	8689	43766	8539.3100	80	5083	452	28929
8525.3001 S	3801	16624	9782	40628	8539.3900	15	2771	97	14513
8525.3009 S	612	3674	2685	16983	8539.4000	7	989	28	4151
8526.1000 S	74	4510	313	15358	8540.1100 S	1507	1216	5146	4131
8526.9100 S	148	3317	641	17437	8540.3000 S	2582	328	102282	3173
8526.9200 S	713	199	6219	2204	8540.4200 S	17	258	19	550
8527.1101 S	654	101	6433	2208	8540.8900 S	1181	387	6452	5222
8527.1102 S	8507	2319	30811	9660	8541.1000 S	2845769	3098	10891058	8697
8527.1103 S	1220	271	2857	473	8541.2100 S	2761728	2022	8493568	6105
8527.1109 S	2184	766	10108	4263	8541.2900 S	457196	1776	1828584	6008
8527.1900 S	3090	751	22276	4464	8541.3000 S	106108	488	349363	2528
8527.2100 S	9350	7772	42277	32852	8541.4001 S	3413	2291	33967	4214
8527.2900 S	3403	1539	10210	5229	8541.4009 S	459085	1575	2451436	5621
8527.3101 S	813	605	4706	4742	8541.5000 S	84186	630	694645	2906
8527.3109 S	1330	1160	10643	8855	8541.6000 S	68532	1022	338533	4984
8527.3200 S	8535	535	20573	1763	8541.9090 S	0	262	2	1548
8527.3901 S	190	319	1704	1426	8542.1100 S	2077001	17254	6735106	64554
8527.3903 S	258	266	2318	2384	8542.1900 S	1106391	13125	4305139	52334
8527.3909 S	280	231	2195	1329	8542.2000 S	325532	6834	1187617	32350
8527.9000 S	2282	2108	7425	10645	8542.8000 S	19030	804	138901	4806
8528.1010 S	5407	10689	29494	56948	8542.9000 S	1	188	2	2485
8528.1091 S	1785	1854	8882	10263	8543.2000 S	70	697	681	4510
8528.1092 S	2870	5435	14107	23386	8543.3000 S	1	331	14	576
8528.1093 S	2661	8316	12826	37935	8543.8001 S	608	905	7004	7905
8528.1094 S	3025	11174	10050	37165	8543.8002 S	721	1095	6548	6746
8528.1095 S	410	1663	1460	6302	8543.8009 S	31880	15163	118822	86058
8528.1096 S	205	226	789	1117	8543.9000	13	3264	47	15972
8528.1098 S	315	1164	1735	4153	8544.1100	41	1268	275	8319
8528.1099 S	2366	5644	13658	40357	8544.1900	2	283	59	2938
8528.2001 S	149	293	838	2521	8544.2000	60	3489	262	15612
8528.2009 S	852	1028	1246	3790	8544.3000	6	790	43	5506
8529.1010	39	7880	106	25720	8544.4100	37	4532	149	18773
8529.1090	30	5413	118	21152	8544.4901	8	1057	28	2459
8529.9010	10	7453	41	35554	8544.4902	39	2111	168	8080
8529.9091	12	351	48	1652	8544.4903	17	1148	49	2995
8529.9095	13	2216	52	8310	8544.4909	131	6255	492	22188
8529.9096	10	20727	33	92921	8544.5100	94	6180	365	24793
8529.9099	4	3458	25	14750	8544.5901	296	9021	700	22391
8530.1000	1	353	2	1151	8544.5902	19	801	108	5359
8530.8000	3	554	24	3759	8544.5903	4	187	19	940
8530.9000	2	1246	19	6136	8544.5905	47	741	362	5284
8531.1000	28	4605	58	16841	8544.5906	35	388	237	3216
8531.2000	2	1637	7	5347	8544.5909	86	2672	286	8810
8531.8000	8	2242	46	17503	8544.6001	4	121	46	1487
8531.9000	10	5331	34	17417	8544.6002	119	3223	198	5142
8532.1000	5	887	30	5024	8544.6009	6	152	32	954
8532.2100	0	627	1	1774	8544.7000	0	633	9	4570
8532.2200	4	1297	19	6028	8545.1100	927	9959	2968	33363
8532.2300	0	197	6	1164	8545.1901	12358	42595	45681	165010
8532.2400	1	643	3	2616	8545.1909	149	483	13	1309
8532.2500	3	780	19	4531	8545.2000	1	360	4	1972
8532.2900	2	1008	10	3642	8545.9000	86	1631	434	7893
8532.3000	2	626	7	3266	8546.1000	76	831	289	3567
8532.9000	2	202	12	1094	8546.2001	0	3	15	837
8533.1000	0	184	2	1155	8546.2002	1	626	4	2182

TABELL 10 (FORTS.). INNFØRSEL. VIKTIGERE VARER GRUPPERT ETTER DET HARMONISERTE SYSTEM (HS)
 IMPORTS OF PRINCIPAL COMMODITIES ACCORDING TO THE HARMONIZED SYSTEM (HS)

VARENR.	APRIL 1990		JANUAR-APRIL 1990		VARENR.	APRIL 1990		JANUAR-APRIL 1990	
	MENGDE	VERDI	MENGDE	VERDI		MENGDE	VERDI	MENGDE	VERDI
	TONN	1000 KR.	TONN	1000 KR.		TONN	1000 KR.	TONN	1000 KR.
9401.1009	0	79	14	1564	9506.7000 P	3002	237	15894	1652
9401.2003	22	1950	68	5329	9506.9100	48	2309	249	6798
9401.2008	9	881	45	4084	9506.9909	275	6017	885	21551
9401.3001	12	779	68	4270	9507.1000	10	2000	35	6662
9401.3009	34	2210	177	10167	9507.2000	6	806	30	3356
9401.4001	16	343	82	1960	9507.3000	5	883	36	5670
9401.4009	33	1219	159	6001	9507.9000	12	1626	52	6532
9401.5000	107	2777	237	7030	9508.0000	25	846	85	2457
9401.6103	25	1645	153	10135	KAP.95		63558		241015
9401.6104	190	10622	958	54599					
9401.6105	76	3612	478	22477	9603.1000	11	362	66	2087
9401.6106	351	19434	1382	78121	9603.2100	2	311	12	1912
9401.6107	4	142	18	825	9603.2900	17	1202	63	4443
9401.6108	32	1447	202	9147	9603.3000	2	436	9	2457
9401.6901	515	10923	1323	24972	9603.4000	72	4108	301	19546
9401.6902	114	3189	441	11921	9603.5000	28	1583	109	6778
9401.6909	81	2691	270	8916	9603.9000	74	3178	231	9996
9401.7101	5	277	53	3909	9606.1000	2	311	11	1316
9401.7109	61	2184	187	8385	9606.2100	1	242	4	1136
9401.7901	264	4729	694	12669	9606.2200	1	290	3	960
9401.7909	31	966	128	3947	9607.1100	2	320	9	1854
9401.8001	104	1720	217	4305	9607.1900	7	952	38	5126
9401.8009	260	5152	691	14473	9608.1000	28	4282	99	16015
9401.9001	13	386	39	1673	9608.2000	25	2374	100	10307
9401.9009	174	5925	602	21470	9608.3100	4	491	15	1928
9402.1000	7	814	36	4088	9608.3900	1	119	8	1394
9402.9000	69	6953	293	28726	9608.4000	1	256	6	1197
9403.1001	47	671	237	2928	9608.9900	2	277	8	1479
9403.1002	35	1304	146	5046	9609.1000	8	769	28	2927
9403.1009	108	3005	555	17762	9609.9000	5	279	19	1095
9403.2001	294	6311	1149	24384	9610.0000	9	371	65	2344
9403.2009	263	11045	1446	52945	9611.0000	5	911	21	3850
9403.3000	495	18958	2333	86714	9612.1000 S	231296	5601	963202	22502
9403.4000	1150	27988	4719	109933	9613.1000	24	3050	75	9292
9403.5000	258	6160	1487	38387	9613.2000	1	162	6	1127
9403.6001	317	2523	1418	13084	9613.8000	1	234	6	983
9403.6002	39	1054	168	5038	9615.1100	6	819	18	3409
9403.6003	553	11718	3314	67668	9615.1900	2	1031	10	3563
9403.6009	1040	33766	5005	161882	9615.9090	1	223	4	700
9403.7000	440	9417	1281	28554	9617.0000	38	2393	266	14291
9403.8000	96	2424	336	9334	9618.0010	2	579	9	1660
9403.9000	648	15266	3224	68205	9618.0090	11	1009	24	2449
9404.1000	51	789	194	4578	KAP.96		39797		165187
9404.2101	18	623	46	1840					
9404.2109	24	884	102	3563	9701.1000	3	9229	11	16340
9404.2900	49	1487	133	4455	9701.9000	1	1892	1	2506
9404.3000 S	7515	825	26209	2690	9702.0000	0	847	4	3487
9404.9001	12	915	53	4721	9703.0000	5	417	11	2323
9404.9004	61	2684	177	9323	9704.0000	2	550	6	916
9404.9005	39	1998	91	4663	9705.0000	0	2129	2	2871
9404.9006	188	9804	451	24963	9706.0000	11	675	35	4288
9405.1000	198	16661	1099	83477	KAP.97		15739		32731
9405.2000	45	4252	237	18831					
9405.4000	107	10095	600	50650					
9405.5000	25	2012	131	8092					
9405.6000	35	4484	109	15052					
9405.9100	10	462	54	2920					
9405.9200	16	1030	79	4908					
9405.9900	57	5320	265	24060					
9406.0010	15	922	54	3669					
9406.0021	136	1330	1142	12274					
9406.0029	288	2864	888	11369					
9406.0091	175	2405	705	10345					
9406.0099	131	3554	416	8028					
KAP.94		320194		1372592					
9501.0000	62	2240	142	5069					
9502.1000	19	1830	63	5901					
9502.9100	4	435	19	1951					
9503.1000	1	382	8	2660					
9503.2000	8	1165	24	4194					
9503.3000	43	4510	149	15263					
9503.4100	24	1637	70	5337					
9503.4900	16	690	56	3297					
9503.5000	3	218	15	1127					
9503.6000	14	645	73	2814					
9503.7000	21	776	61	2586					
9503.8000	2	199	14	914					
9503.9000	293	13433	998	47959					
9504.1000	6	1627	32	7428					
9504.2000	4	201	53	2101					
9504.3000	10	2060	43	7676					
9504.4000 S	132130	702	394943	2355					
9504.9000	109	4541	536	22167					
9505.1000	2	276	34	1125					
9505.9000	15	1250	87	8659					
9506.1100 P	6059	911	24599	7598					
9506.1200	5	332	12	1274					
9506.1901 P	92	6	63489	889					
9506.1909	1	114	6	1649					
9506.2100 S	531	745	1328	1789					
9506.2900	11	1311	39	3299					
9506.3100	4	813	6	1336					
9506.3200	2	204	5	560					
9506.3900	2	331	5	805					
9506.5100	8	1149	23	2769					
9506.5900	11	541	26	1610					
9506.6100	5	293	16	1248					
9506.6200	32	2136	78	5838					
9506.6909	11	642	43	2504					

TABELL 11. UTFØRSEL. VIKTIGERE VARER GRUPPERT ETTER DET HARMONISERTE SYSTEM (HS)

EXPORTS OF PRINCIPAL COMMODITIES CLASSIFIED ACCORDING TO THE HARMONIZED SYSTEM (HS)

TEKSTEN TIL DE VARENUMMER SOM ER GITT I TABELLEN, FINNES I STATISTISK VAREFORTEGNELSE FOR UTENRIKS-HANDELEN 1990, UTGITT I SERIEN NORGES OFFISIELLE STATISTIKK OG KAN FÅS VED HENVENDELSE TIL BYRÅET. VAREFORTEGNELSEN ER OGSÅ INNARBEIDD I TOLLTARIFFEN, UTGITT AV TOLL- OG AVGIFTS-DIREKTORATET. DEN ER TIL SALGS I BOKHANDELEN.

THE DESCRIPTIONS OF THE COMMODITY NUMBERS IN THE TABLE ARE GIVEN IN THE COMMODITY LIST FOR EXTERNAL TRADE STATISTI CS, PUBLISHED BY THE CENTRAL BUREAU OF STATISTICS. A COPY MAY BE OBTAINED FROM THE BUREAU.

MENGDENHET

.. = OPPGAVE MANGLER
S = STYKKER
P = PAR
TG = 1000 GRAM
TL = 1000 LITER
U = KUBIKKMETER
TU = 1000 KUBIKKMETER
B = BRUTTO REG. TONN
Z = MWH (MEGAWATTTIME)
V = KVADRATMETER

QUANTITY UNIT

NOT AVAILABLE
NUMBER, PIECES, HEADS
PAIRS
1000 GRAMMES
1000 LITRES
CUBIC METRES
1000 CUBIC METRES
GROSS TONS
MWH (MEGA WATT HOURS)
SQUARE METRES

OMFANG: VARER SOM I DEN AKTULLE MÅNED ELLER I GJENNOMSNITT HITTIL I ÅR HAR EN VERDI PÅ KR. 200 000 ELLER MER.

COVERAGE: COMMODITIES WHICH IN THE ACTUAL MONTH OR AS AN AVERAGE DURING THE YEAR HAVE A VALUE OF NOK 200 000 OR MORE.

VARENR.	APRIL	1990	JANUAR-APRIL	1990	VARENR.	APRIL	1990	JANUAR-APRIL	1990
COMMODITY CODE	MENGDE QUANTITY	VERDI VALUE	MENGDE QUANTITY	VERDI VALUE	COMMODITY CODE	MENGDE QUANTITY	VERDI VALUE	MENGDE QUANTITY	VERDI VALUE
	TONN	1000 KR.	TONN	1000 KR.		TONN	1000 KR.	TONN	1000 KR.
0000.0032	49	1425	105	3098	0304.2009	208	10571	941	30924
0000.0099	14	314	16	514	0304.9000	903	6937	1783	21380
KAP.00		1744		3631	0305.1000	21	1791	96	6651
					0305.2000	13	263	32	820
0101.1100 S	9	807	35	1204	0305.3001	46	594	337	2829
KAP.01		997		2442	0305.3002	102	3898	110	4300
					0305.3009	424	14245	1379	43204
0202.2000	52	403	1207	9794	0305.4100	129	13238	698	67647
0203.2100	-	-	998	8511	0305.4200	62	696	216	2409
0203.2200	26	325	146	1926	0305.4900	23	2086	95	8869
0204.3000	28	193	751	4812	0305.5101	4	399	4	399
0204.4100	39	157	438	1919	0305.5102	1	41	78	3906
KAP.02		1821		30641	0305.5103	87	8980	394	40150
					0305.5104	31	1050	111	3817
0301.9200	27	1946	79	5426	0305.5107	1093	40003	6482	234623
0301.9909	12	1302	13	3509	0305.5902	1	22	320	8522
0302.1101	11	377	51	1847	0305.5903	591	9474	3133	50506
0302.1109	7	278	32	1269	0305.5904	9	327	47	1615
0302.1201	7483	276170	28106	1012648	0305.5905	358	6858	3142	62588
0302.1209	10	386	15	616	0305.5906	263	6582	2872	78019
0302.2101	31	530	241	3663	0305.5907	15	120	84	2084
0302.2102	5	336	9	616	0305.6101	43	225	270	1180
0302.2900	92	1738	300	5486	0305.6109	491	1733	2353	11023
0302.4001	833	1980	1818	5034	0305.6200	962	26749	6534	156061
0302.4003	2928	4945	12284	18176	0305.6901	56	1256	165	2813
0302.4009	187	907	5734	17900	0305.6902	38	353	113	1227
0302.5000	257	3821	1448	21266	0305.6903	18	333	142	3160
0302.6200	279	3522	939	12256	0306.1301	523	15692	2667	106886
0302.6300	1830	9969	5964	36228	0306.1302	202	4960	650	16793
0302.6501	336	3818	1009	11932	0306.1309	92	3143	244	14484
0302.6901	63	1068	101	1813	0306.1400	-	-	42	943
0302.6902	105	1334	141	1774	0306.2200	0	84	13	2479
0302.6903	1128	9467	3835	27465	0306.2300	57	2972	204	11271
0302.6904	65	801	143	1782	0306.2900	33	622	89	1685
0302.6909	4826	4503	4953	7190	0307.1000	3	326	20	1739
0302.7000	33	864	51	1279	0307.2900	27	1544	156	8813
0303.2101	18	489	81	2801	0307.3900	377	1928	390	2079
0303.2201	2125	80489	4240	151826	0307.4900	1	47	54	914
0303.3101	294	4337	1550	17341	KAP.03		755894		2940187
0303.3102	22	327	23	380					
0303.4200	284	2437	698	5844	0402.1000	504	4740	505	4751
0303.5001	763	2668	3464	12459	0402.2100	-	-	126	1162
0303.5002	1	11	353	1856	0405.0000	2	28	6926	71597
0303.5003	167	673	521	1929	0406.1000	279	3518	1185	16388
0303.5009	527	2385	6211	23238	0406.3000	44	871	410	8256
0303.6000	801	11942	2251	28000	0406.9000	1673	29960	6341	113129
0303.7100	-	-	51	1823	0407.0010	15	189	225	1089
0303.7200	192	2609	643	8177	0408.9100	35	691	123	2275
0303.7300	47	470	108	1090	KAP.04		40125		219798
0303.7400	3404	15419	20090	81503					
0303.7600	5	242	8	346	0504.0000	15	78	134	1493
0303.7902	3099	25042	8425	66549	0507.9000	4	230	7	419
0303.7909	-	-	42	895	0511.9101	363	448	406	1337
0303.8000	67	728	112	1461	0511.9102	28	230	129	1581
0304.1001	4	102	33	888	0511.9103	1469	934	3802	2640
0304.1002	52	1335	150	3691	KAP.05		2093		8915
0304.1003	38	543	175	2247					
0304.1004	145	818	1212	5827	0601.2000	3	110	36	1712
0304.1009	83	4994	249	14686	0602.9905	11	251	35	1153
0304.2001	14	380	110	2578	0604.1000	10	345	31	911
0304.2002	428	12663	1436	39384	KAP.06		844		4682
0304.2003	1456	40570	5446	142915					
0304.2004	1289	18118	5034	71110	0703.1010	446	682	885	1266
0304.2005	666	3224	4104	19034	0704.9011	159	183	907	995
0304.2007	82	1435	240	4492	KAP.07		1175		3494

TABELL 11 (FORTS.). UTFØRSEL. VIKTIGERE VARER GRUPPERT ETTER DET HARMONISERTE SYSTEM (HS)
 EXPORTS OF PRINCIPAL COMMODITIES ACCORDING TO THE HARMONIZED SYSTEM (HS)

VARENDR.	1990				VARENDR.	1990			
	APRIL		JANUAR-APRIL			APRIL		JANUAR-APRIL	
	MENGDE	VERDI	MENGDE	VERDI		MENGDE	VERDI	MENGDE	VERDI
	TONN	1000 KR.	TONN	1000 KR.		TONN	1000 KR.	TONN	1000 KR.
0811.2090	30	330	30	330	2201.9009	119	273	260	584
0811.9020	40	583	132	1973	2203.0002 TL	116	767	461	2985
KAP.08		925		3656	2203.0003 TL	-	-	180	827
					2204.2109 TL	9	275	16	581
0901.1100	5	145	146	1961	2207.1000 TL	481	1438	5569	14957
0901.2100	-	-	43	1450	2208.2000 TL	4	355	6	506
KAP.09		170		4419	2208.3000 TL	11	402	25	921
					2208.9000 TL	68	2056	191	5600
KAP.10		96		212	KAP.22		6894		31084
1108.1300	-	-	843	1689	2301.2000	4671	16062	13210	50336
KAP.11		11		2265	2304.0000	11891	16300	48458	70625
					2306.5000	277	321	1220	1516
1212.2000	307	1329	1201	5526	2309.9091	278	2382	767	7176
KAP.12		1367		6629	2309.9099	30	361	341	1317
					KAP.23		35591		131743
KAP.13		108		443	2401.1000	17	206	40	485
KAP.14		31		43	2402.2002	6	891	17	2544
					2403.1000	51	5178	189	18993
1504.1091	64	944	333	8849	KAP.24		6589		22689
1504.1092	54	491	462	3097					
1504.1093	14	337	77	1126	2502.0000	-	-	11420	1659
1504.1099	6	221	19	820	2504.1000	845	2995	2329	8927
1504.2010	4	353	4	353	2511.1000	660	393	4260	2577
1504.2020	6272	9412	21340	31958	2514.0000	1467	1848	3813	4875
1506.0010	-	-	812	1361	2515.1100	1120	2362	2375	5248
1507.1000	1197	3420	2423	6899	2515.1200	161	408	450	1465
1507.9000	67	361	383	2035	2516.1100	6628	16408	27845	61974
1508.1000	56	393	113	692	2516.1200	173	618	276	1027
1516.1010	3281	12969	9481	33627	2516.9001	7424	17278	32733	78051
1516.1090	79	326	258	1144	2517.1000	167148	6124	607131	23049
1516.2090	132	690	572	2789	2517.4100	16789	1206	26602	2744
1517.1001	326	2113	1157	7760	2517.4900	120867	6948	741138	42381
1517.1002	57	403	417	2983	2518.1001	2400	204	11151	1072
1519.1100	802	3320	2345	9860	2518.1002	15826	3109	58548	11765
1519.1300	364	1569	2525	10540	2519.9000	309	707	1211	2581
1519.1900	174	1018	1319	7380	2520.1000	2750	1648	2750	1648
KAP.15		38722		135928	2521.0000	4410	646	10010	1771
					2522.1000	1179	950	7741	3770
1601.0000	15	798	55	2607	2523.1000	33593	6506	95207	17249
1602.2000	24	416	61	1089	2525.2000	231	892	943	3694
1604.1100	14	1439	39	3958	2526.2000	3027	3621	14712	18104
1604.1205	43	367	654	5254	2529.1000	7673	2595	21406	10191
1604.1206	126	1074	344	2716	2529.3000	30600	13955	104214	47123
1604.1301	529	18259	1686	58712	KAP.25		92157		356810
1604.1500	344	4059	891	11441					
1604.1901	1078	26665	3550	88956	2601.1100	24984	4228	276676	30965
1604.1909	132	2274	842	15407	2601.1200	-	-	266300	57062
1604.2001	62	1585	116	2578	2602.0000	-	-	16000	15401
1604.2004	174	3713	716	16310	2603.0000	6616	23274	37132	118825
1604.2006	3	121	49	1358	2604.0000	3547	8349	8862	20271
1604.2009	13	619	61	2453	2607.0000	1450	3500	3630	7914
1604.3002	46	1335	280	7617	2608.0000	886	2900	2762	7702
1605.2001	954	46920	3360	166023	2614.0000	28843	12275	179446	74691
1605.2009	212	13038	515	36514	2619.0000	240	147	14491	22329
1605.9000	18	688	62	2305	2620.9000	250	16258	538	67488
KAP.16		123583		428996	2621.0000	11172	15135	36387	48484
					KAP.26		86609		472260
1704.9002	25	864	33	1027	2701.1100	2560	:	10536	:
1704.9003	171	3561	706	16256	2701.1200	1004	:	1004	:
KAP.17		4607		18810	2707.1000	2517	3904	13942	20968
1806.1000	45	664	145	2205	2709.0000	5397228	4487069	21162334	19427838
1806.3100	17	661	80	2794	2710.0012 U	126550	145270	651212	664436
1806.3200	31	1052	120	3832	2710.0013 U	1	1	19185	19955
1806.9010	97	3137	441	13466	2710.0014 U	-	-	4072	3937
1806.9090	27	293	125	2194	2710.0015 U	10374	306	14312	1197
KAP.18		5926		24629	2710.0016 U	88005	69959	455092	368970
					2710.0021 U	38958	35446	123462	129307
1905.1000	83	1334	214	3806	2710.0026 U	311678	272791	1413980	1395293
1905.3001	85	978	260	3295	2710.0027 U	-	-	34842	30644
1905.3002	94	2252	283	6833	2710.0029 U	3742	3544	150642	137677
1905.9001	105	1429	365	4848	2710.0091 U	90994	51632	331172	247642
1905.9003	194	2657	615	8357	2710.0093 U	283	1837	1398	8352
1905.9005	4	86	64	1273	2710.0095 U	124	1567	649	5896
1905.9009	361	7065	1077	19962	2710.0099	2	26	92	1349
KAP.19		16272		50210	2711.1200	48349	44957	249060	263793
					2711.1300	43249	43417	143414	159826
2005.2001	29	316	132	1481	2711.1900	3407	5854	8423	14006
2005.9000	87	1125	252	3361	2711.2100 TU	1821555	951590	9347306	4886019
2007.1010	34	231	35	243	2712.9000	548	1148	1379	3428
2008.1190	31	481	89	1451	2713.1100	18400	12313	38361	42444
2008.2000	48	375	48	375	2713.1200	2445	1731	2445	1731
2009.9000	11	222	80	944	2713.2000	-	-	2653	2069
KAP.20		3346		11421	2716.0000	2(1)1330385	73097	3312611	244729
					KAP.27		6214633		28107688
2103.9001	88	652	303	2294					
2103.9009	29	979	84	2790	2801.1000	:	284	:	1868
2104.1040	11	472	47	2128	2804.6100	1	1304	2	5740
2104.1050	41	588	129	2180	2804.6900	7083	54409	30006	229606
2104.1060	27	568	90	1757	2806.1000	773	257	2684	910
2104.1090	14	261	64	1236	2807.0000	:	7371	:	27789
2105.0020	24	466	58	834	2808.0000	:	216	:	829
2105.0090	33	473	33	495	2811.2100	4733	2648	13690	6703
2106.9041	29	1124	96	3982	2811.2200	6441	3432	24182	14881
2106.9099	245	3396	862	14340	2811.2900	600	114	4000	827
KAP.21		9451		34551	2814.1000	:	88	:	811
					2815.1200	:	2523	:	40697
2201.9001 TL	146	774	477	2596	2817.0010	162	423	1200	4834

(1) MÅNED GJELDER MARS, HITIL I ÅR GJELDER JANUAR- MARS.

TABELL 11 (FORTS.). UTFØRSEL. VIKTIGERE VARER GRUPPERT ETTER DET HARMONISERTE SYSTEM (HS)
 EXPORTS OF PRINCIPAL COMMODITIES ACCORDING TO THE HARMONIZED SYSTEM (HS)

VARENR.	APRIL 1990		JANUAR-APRIL 1990		VARENR.	APRIL 1990		JANUAR-APRIL 1990	
	MENGDE	VERDI	MENGDE	VERDI		MENGDE	VERDI	MENGDE	VERDI
	TONN	1000 KR.	TONN	1000 KR.		TONN	1000 KR.	TONN	1000 KR.
2823.0000	86	1468	305	5143	3402.2019	163	875	1104	6770
2825.5000	385	7408	1323	25714	3402.9019	60	493	180	1459
2826.1200	:	11887	:	31357	3402.9090	137	851	623	4056
2827.3100	45	309	193	1324	3406.0000	59	920	370	6320
2833.1100	224	214	672	625	KAP.34		22910		119362
2833.2900	5115	864	22928	3680					
2834.2900	:	3205	:	13072	3501.1000	121	3530	574	17319
2835.2900	297	3322	1145	12982	3502.9020	17	527	17	527
2836.1000	:	395	:	2007	3506.9100	69	841	173	2145
2841.2000	129	:	796	:	3506.9900	9	668	53	1243
2845.1000	:	94	:	846	3507.9000	11	220	38	944
2846.1000	365	892	570	1389	KAP.35		6079		22935
2846.9000	1	707	7	4974					
2847.0000	208	1017	654	3195	3601.0010	:	733	:	2914
2849.1000	9019	:	25850	:	3601.0090	:	604	:	11935
2849.2000	5227	42027	26693	189871	3602.0000	:	6931	:	37870
KAP.28		174477		720982	3603.0010	1	246	4	739
					3604.9000	1	615	7	5544
2901.2990	13	1001	40	2979	KAP.36		9171		59556
2902.5000	26	205	34	296					
2903.2100	:	84803	:	304344	3702.5400	0	34	13	5184
2903.6900	-	-	242	1661	3703.2000	4	276	4	317
2905.4900	12	516	21	904	3703.9000	-	-	19	1245
2906.2900	0	1513	0	2510	3704.0000	3	401	13	1377
2907.2900	6	381	28	523	3705.9090	0	220	0	354
2912.2900	46	675	215	3088	3706.9000	0	243	0	324
2912.4100	:	7969	:	27412	3707.9000	9	1671	21	2213
2912.4900	5	542	10	1097	KAP.37		3495		12947
2915.1100	:	383	:	963					
2915.2100	428	1246	1600	4726	3801.3000	3246	8431	16684	48052
2915.2400	207	1230	647	3883	3802.1000	5	474	65	1155
2915.7010	50	306	127	778	3802.9000	206	947	1696	5945
2915.7020	88	1354	369	4942	3803.0009	396	1197	2222	6328
2915.9090	30	477	253	4065	3804.0000	15849	10806	68802	49288
2916.1990	21	2284	57	3736	3805.1000	142	360	246	564
2918.1510	0	41	16	1865	3806.9001	596	2375	3280	11699
2921.1900	4	20	120	5717	3806.9009	128	446	560	1779
2921.2900	61	410	198	5214	3807.0002	1188	980	5529	4475
2922.1900	11	1303	39	4747	3808.2000	292	4701	1705	27805
2924.2900	104	60683	215	314452	3808.3000	9	222	22	528
2925.1900	8	524	19	1249	3808.9000	22	862	65	2722
2926.2000	:	12714	:	46366	3809.9200	265	1211	1040	4752
2933.3909	2	199	8	809	3810.1010	39	319	184	1570
2934.2000	1	220	2	253	3811.9000	30	272	179	1542
2939.1000	0	463	1	1968	3812.2000	52	403	75	598
2941.9000	363	9793	1308	37309	3813.0000	51	1193	103	2422
KAP.29		192864		795880	3814.0000	95	628	358	3017
					3815.9000	201	1272	625	4308
3002.1000	-	-	1	818	3816.0000	1137	855	4955	3783
3002.3900	1	636	2	1267	3818.0000	100	750	379	2579
3002.9000	6	8255	21	38025	3820.0000	20	156	491	4944
3003.3900	0	316	29	6075	3822.0000	2	2664	9	11304
3003.9000	665	8838	2776	37236	3823.4000	140	451	457	1070
3004.3900	27	2416	139	17131	3823.5000	171	106	1609	941
3004.5000	16	3012	128	14190	3823.9001	16	317	111	1615
3004.9001	10	805	17	1292	3823.9003	1343	563	5440	5267
3004.9009	21	3887	60	7766	3823.9009	40768	21851	150979	87688
3005.1000	5	739	21	2757	KAP.38		65173		300877
3005.9002	2	313	13	2338					
3006.3000	13	19793	51	99418	3901.1000	8788	51658	40877	240255
3006.5000	0	77	16	3150	3901.2009	5301	34563	24120	154548
KAP.30		49146		232215	3902.1009	3692	19921	19652	103226
					3902.3000	3500	19393	9809	53860
3101.0000	44	1218	199	4156	3903.1100	984	10093	3425	32754
3102.3000	:	8859	:	33515	3903.1909	2	325	19	2071
3102.6000	:	73388	:	169849	3903.2000	30	386	31	405
3105.2000	:	193808	:	657904	3904.1000	:	31257	:	122450
3105.5100	:	14750	:	39873	3904.2100	:	503	:	5959
KAP.31		292086		906047	3904.2200	:	943	:	3584
					3905.1100	816	5068	3107	18331
3204.1100	-	-	1	885	3905.2000	39	820	139	2935
3204.1300	2	272	4	292	3906.9000	155	3144	773	17009
3204.1700	9	451	29	1644	3907.3000	65	2279	261	9028
3204.2000	0	236	1	590	3907.5000	164	1720	1017	10903
3206.1000	:	22273	:	126777	3907.9100	:	24335	:	103978
3208.1000	437	7771	1473	27112	3907.9909	271	15147	1095	43982
3208.2000	190	5094	695	16257	3908.9000	27	640	73	1517
3208.9000	514	9642	2108	45281	3909.1000	3457	12320	10580	35714
3209.1000	77	975	295	3630	3909.2000	908	10262	4218	45557
3209.9000	303	4628	798	12511	3909.3000	30	311	356	3213
3210.0000	10	248	20	545	3909.4009	429	3864	1025	11861
3214.1005	9	221	47	1469	3909.5001	23	1062	126	4885
3214.1006	27	473	211	2494	3909.5009	7	343	46	1677
3214.9000	77	284	190	792	3912.2000	0	3	28	815
3215.1100	23	384	81	1532	3912.9000	24	417	25	517
3215.1900	78	1889	327	8811	3913.9000	23	50	37	1064
3215.9000	4	593	7	701	3915.1000	51	188	425	863
KAP.32		55946		254247	3915.9000	127	308	694	2760
					3916.1000	21	243	22	262
3302.1090	61	773	168	2081	3916.2000	11	268	79	1742
3304.1000	0	191	3	2053	3916.9090	16	639	70	2856
3304.9910	25	1049	105	5110	3917.2100	125	1704	636	8850
3305.1000	26	619	131	2697	3917.2200	11	186	45	812
3305.9000	13	193	71	1032	3917.2300	66	940	371	4788
KAP.33		3312		16009	3917.2990	46	855	321	5531
					3917.3190	44	583	245	3259
3401.1110	143	1811	512	7081	3917.3900	12	715	34	1593
3402.1100	2298	15027	11880	77694	3917.4000	62	2055	242	8486
3402.1300	220	1773	930	7425	3918.1009	463	2850	1334	8883
3402.1900	65	422	422	2849	3919.1090	6	238	7	409

TABELL 11 (FORTS.). UTFØRSEL. VIKTIGERE VARER GRUPPERT ETTER DET HARMONISERTE SYSTEM (HS)
 EXPORTS OF PRINCIPAL COMMODITIES ACCORDING TO THE HARMONIZED SYSTEM (HS)

VARENR.	APRIL 1990		JANUAR-APRIL 1990		VARENR.	APRIL 1990		JANUAR-APRIL 1990		
	MENGDE	VERDI	MENGDE	VERDI		MENGDE	VERDI	MENGDE	VERDI	
	TONN	1000 KR.	TONN	1000 KR.		TONN	1000 KR.	TONN	1000 KR.	
4819.3000	11	91	371	2668	6108.2200	S	316	19	21991	1220
4819.4000	18	334	102	1935	6109.1000	S	16102	795	78917	2855
4819.5099	462	6413	2110	29493	6109.9010	S	5570	383	45463	2807
4819.6000	2	106	6	842	6110.1000	S	4610	1421	19080	4354
4820.3000	109	1531	301	4919	6110.2000	S	11842	834	59223	5781
4820.9000	3	188	17	937	6110.3000	S	3071	229	26580	2773
4821.1000	30	1674	92	5642	6112.1100	S	2962	280	10869	897
4823.4000	1	153	4	816	6113.0011	S	498	837	1838	3412
4823.7001	64	725	412	4679	6113.0019	S	14	28	385	978
4823.7009	421	5478	1611	20820	6114.3000	S	3	594	31	7467
4823.9009	782	1964	1682	4463	6115.1190	S	41112	527	242958	2774
KAP.48		566106		2192750	6115.2030	P	39190	204	93261	506
4901.1001	30	334	117	1750	6115.9290	P	90701	408	248993	1679
4901.1009	8	502	59	2846	6115.9320	P	4400	109	34836	1050
4901.9901	42	735	142	3489	6117.9090	S	1	273	3	712
4901.9902	351	6916	1885	36601	KAP.61			9865		52890
4902.9000	18	352	59	1293	6201.9300	S	6322	716	9075	1226
4905.9900	0	131	4	1273	6202.9300	S	524	143	3906	1111
4909.0000	2	294	14	1016	6203.1100	S	460	254	1515	604
4911.1090	34	1071	143	4790	6203.1200	S	1683	591	3185	1171
4911.9190	5	686	16	2189	6203.1900	S	1012	268	3864	1564
4911.9909	29	1078	114	8219	6203.3300	S	866	148	8991	2062
KAP.49		12741		65791	6203.4209	S	6282	655	19619	2570
KAP.50		-		220	6203.4309	S	1977	409	16462	3516
5101.1100	72	1045	576	8762	6203.4909	S	1278	280	2405	510
5101.1900	-	-	247	3906	6204.1900	S	486	251	1056	659
5101.2100	66	1491	158	3616	6204.2900	S	521	214	1038	284
5106.1000	14	955	86	5740	6204.3200	S	2920	459	6419	1027
5106.2000	10	579	68	3703	6204.5900	S	2874	1336	5158	1632
5109.1001	1	219	17	1820	6204.6209	S	9892	784	29463	2476
5109.1002	3	450	25	3178	6204.6309	S	1473	230	5632	736
5109.9000	5	542	22	2293	6205.3000	S	7103	217	11665	731
5111.1900	2	213	3	442	6206.3000	S	5008	232	12083	717
5111.3000	11	1573	48	6829	6206.4000	S	2694	222	9952	690
KAP.51		7242		42129	6210.1010	S	40	88	5121	4186
5205.1100	44	567	201	2957	6210.4000	S	14828	2418	30825	6383
5205.1200	25	452	130	2517	6211.3300	S	6742	1086	18837	3378
5207.1000	2	278	10	1200	KAP.62			13340		50373
5208.5200	2	299	19	2770	6302.2100		23	2294	82	7837
5209.2900	15	1155	39	2331	6303.9190		2	550	16	2743
5209.3100	1	96	15	1447	6304.9100		3	475	8	1727
5209.3200	24	1138	106	5482	6305.3190		-	-	42	912
5209.3900	25	2693	84	7909	6306.1200		1	217	6	789
5211.3200	46	3111	265	18016	6306.2201	S	453	618	1151	1469
KAP.52		10865		49252	6306.2900	S	135	233	239	595
KAP.53		-		419	6306.9990		0	163	3	1168
5403.3200	5	223	5	223	6307.2020		1	184	9	2727
5406.1000	5	767	13	2041	6307.2090		9	1291	68	9055
5407.4200	14	1461	89	10586	6307.9090		2	349	6	1099
5407.7200	46	2111	220	9730	6309.0000		44	244	280	898
KAP.54		5009		24767	KAP.63			7700		35336
5511.1000	3	222	19	1327	6401.9190	P	3256	1092	3506	1116
5512.1910	4	432	15	1738	6401.9290	P	17309	982	81490	4305
KAP.55		1527		6779	6402.1190	P	1527	307	6073	1133
5601.1010	74	5116	287	19626	6403.1900	P	2945	306	6808	661
5601.2100	18	587	84	2755	6403.5900	P	9684	789	23171	2056
5602.9000	8	182	65	1210	6403.9100	P	2758	304	9421	873
5603.0000	51	615	364	3712	6403.9900	P	19838	2495	61587	7697
5607.4100	16	336	64	1488	6404.1100	P	6992	193	12831	899
5607.4900	60	1192	250	5297	6404.1900	P	5271	305	22810	1486
5607.5000	46	1084	272	6692	6405.1010	P	5530	468	11961	1030
5607.9090	3	297	17	1683	6405.1090	P	2172	241	3694	416
5608.1100	23	1847	149	11090	6406.9909		12	230	19	669
5608.1900	26	2032	99	8271	KAP.64			8128		25323
5608.9010	1	115	28	1593	6506.1000	S	1976	214	15560	1115
5608.9090	3	202	25	1491	KAP.65			295		1556
KAP.56		13657		65914	KAP.66			37		79
5701.1000	1	363	4	1861	KAP.67			145		899
5702.4900	7	233	11	343	6802.2900		22	177	161	1331
5703.9000	6	398	13	807	6802.9300		51	292	191	1327
KAP.57		1286		4452	6802.9900		27	300	84	821
5805.0000	0	372	0	413	6803.0000		2214	5750	6025	17080
KAP.58		813		3334	6804.1091		38	700	114	1990
5902.1000	40	1820	171	7824	6804.2200		8	265	46	1785
5903.1099	72	3844	321	14796	6805.1000		15	325	46	1253
5903.2090	50	5903	175	23552	6805.2000		101	1930	418	8441
5903.9090	20	784	54	2096	6806.1000		248	1349	875	4860
5905.0000	7	216	20	994	6806.2000		47	199	357	856
5909.0000	6	877	18	2302	6807.1000		256	1087	845	3656
5911.3200	3	4580	17	17670	6807.9000		315	1351	867	3668
KAP.59		18433		71587	6808.0000		346	692	1755	3349
6001.1000	12	814	71	4927	6809.1100		8557	11722	39236	52413
6001.2290	7	663	32	3077	6809.1900		519	3483	2155	14016
6001.9200	12	859	68	5044	6810.2002		-	-	2862	1612
KAP.60		2616		14567	6810.9102		4995	9209	32182	58592
6104.6300	S	3956	16553	1299	6810.9103		338	724	3831	6487
6107.9900	S	803	6819	858	6810.9104	V	16496	8111	80477	30181
					6810.9105		1206	1994	6975	11812
					6810.9108		3137	5158	11489	19832
					6815.2000		149	1899	888	11682
					6815.9100		283	2344	1094	8973
					KAP.68			60282		271502

TABELL 11 (FORTS.). UTFØRSEL. VIKTIGERE VARER GRUPPERT ETTER DET HARMONISERTE SYSTEM (HS)
EXPORTS OF PRINCIPAL COMMODITIES ACCORDING TO THE HARMONIZED SYSTEM (HS)

VARENR.	APRIL 1990		JANUAR-APRIL 1990		VARENR.	APRIL 1990		JANUAR-APRIL 1990	
	MENGDE	VERDI	MENGDE	VERDI		MENGDE	VERDI	MENGDE	VERDI
	TONN	1000 KR.	TONN	1000 KR.		TONN	1000 KR.	TONN	1000 KR.
6902.2000	77	319	511	2383	7217.3900	17	175	88	1165
6902.9000	304	692	1651	3020	7219.2400	20	257	28	375
6903.9000	113	3778	442	15118	7222.3000	5	131	35	1297
6904.9000 S	5408	49	336934	2972	7226.1000	186	2723	787	11916
6910.1001	32	936	79	2355	KAP.72		458110		1878552
6910.1002	2	127	44	1401					
6911.1000	57	2566	259	12200	7301.2000	10	241	11	281
6911.9000	3	286	9	844	7302.1000	214	400	314	505
6914.1000	2	384	15	830	7304.1000	1	120	30	1527
KAP.69		9780		43918	7304.2010	752	1181	2813	7468
					7304.2090	230	1297	1215	9254
7005.1000	20	325	72	1197	7304.3110	16	295	73	628
7005.2900	113	888	511	4405	7304.3910	34	180	141	1053
7007.1100	4	436	9	982	7304.3990	132	1110	182	1642
7007.1900	25	365	159	2647	7304.4110	0	6	13	1144
7007.2100	65	1651	379	8897	7304.4910	2	70	101	1138
7007.2900	65	907	317	3903	7304.9010	24	223	88	1146
7008.0000	963	10292	3703	40784	7304.9090	3	68	248	1305
7009.9100	64	611	125	1242	7305.1900	2	76	52	1055
7010.9001	370	847	1428	3520	7306.2000	-	-	367	1544
7010.9005	262	874	1481	4621	7306.3019	:	1770	:	6222
7010.9009	488	985	1314	3207	7306.3090	:	3562	:	14959
7019.1000	766	8395	3446	37979	7306.4010	497	2129	2744	12210
7019.3100	117	1412	237	2674	7306.4090	17	1209	24	1333
7019.3200	43	855	124	2762	7306.6010	:	4505	:	36534
7019.3900	12	218	58	1345	7306.6090	:	2638	:	14049
7019.9000	18	376	60	1180	7306.9020	5	145	71	3098
7020.0000	5	412	33	1169	7306.9090	1	161	88	2228
KAP.70		30155		125070	7307.1100	85	2607	212	5966
					7307.1909	:	114	:	801
7106.1000 TG	369	559	1246	1845	7307.2100	10	595	43	3185
7106.9200 TG	776	853	10557	11564	7307.2200	8	707	9	859
7108.1200 TG	65	3364	192	13955	7307.2900	124	3298	171	6068
7108.1500 TG	29	1981	81	5446	7307.9100	3	958	7	1321
7110.1100 TG	62	6395	308	32355	7307.9200	22	1006	52	3439
7110.2100 TG	174	4682	849	23483	7307.9900	59	6293	163	10576
7110.3100 TG	-	-	6	2763	7308.2000	22	261	208	3786
7112.1000 TG	8	513	51	2912	7308.3009	62	2145	604	6989
7112.2000 TG	-	-	32	3137	7308.4000	214	2764	1127	11400
7112.9000 TG	460	179	8370	12676	7308.9001	87	631	532	3832
7113.1100 TG	50	438	509	2158	7308.9002	43	1341	96	5229
7113.1900 TG	8	781	29	3397	7308.9007	139	2038	357	3766
7114.1101 TG	86	500	531	2935	7308.9008	2063	26122	6079	81070
7115.1000 TG	19	1432	19	1432	7309.0000	86	2883	359	9637
7116.1000 TG	0	1361	3	1487	7310.1000	80	2541	434	6375
KAP.71		23621		124516	7310.2900	173	2407	581	8809
					7311.0090	81	1205	267	3595
7201.1000	359	420	15878	21423	7312.1001	128	1629	993	11121
7202.1100	2646	10789	18976	75666	7312.1002	58	530	273	3510
7202.1900	13836	84966	43651	276235	7312.9000	25	545	39	757
7202.2100	33630	141583	131178	559180	7314.2000	104	392	187	722
7202.2900	503	5846	2010	24389	7314.3000	63	431	258	1733
7202.3000	18803	82100	65298	302515	7315.2000	6	180	228	3924
7202.4900	-	-	3960	15763	7315.8900	55	1118	204	3985
7202.9900	903	8204	5340	46637	7317.0091	9	138	100	854
7204.2100	471	2876	1095	5739	7317.0099	3	205	6	362
7204.4900	600	336	2006	1633	7318.1500	122	2112	1061	16686
7207.1200	57	167	1508	3164	7318.1900	22	1043	78	3734
7208.1500	37	214	337	2141	7318.2900	5	445	9	1177
7208.3200	119	576	1032	4365	7321.1300 S	60	216	69	247
7208.3500	19	88	442	1249	7321.8300 S	1241	2543	5906	12045
7208.4200	364	1468	2981	11510	7321.9000	49	741	535	6230
7208.4300	299	1257	1299	5311	7322.1100	16	1952	16	1963
7208.9000	58	252	230	785	7322.9000	54	4569	148	11457
7209.1100	-	-	327	1561	7323.1000	92	1608	281	4579
7209.1200	-	-	929	3892	7323.9321	46	3213	128	9451
7209.1500	31	94	360	1484	7323.9930	13	297	32	853
7209.2300	40	173	694	2804	7324.1000	8	777	21	2252
7209.4200	249	809	882	3249	7324.2100	19	476	37	704
7209.4300	98	414	181	794	7324.9010	2	235	7	876
7210.1100	211	987	309	1443	7324.9020	4	310	10	819
7210.1200	7277	38999	29952	150644	7324.9050	2	134	10	901
7210.3900	163	879	390	2183	7325.1000	1122	15673	5336	71094
7210.4100	27	224	177	1417	7325.9900	100	3715	376	12964
7210.4900	487	1887	1174	5674	7326.1900	6	333	12	891
7210.7000	36	247	461	2550	7326.9000	560	14037	2559	71561
7211.1100	173	708	1580	5104	KAP.73		145437		580084
7211.2200	45	193	546	2236					
7211.2900	32	132	224	951	7403.1100	2560	41637	13707	218628
7211.3000	151	614	713	2876	7404.0000	738	5023	3225	26027
7211.4100	493	2100	1284	5564	7407.2190	115	1887	883	14317
7211.4900	23	93	874	3612	7408.1900	-	-	48	1388
7212.1000	354	2000	1794	8552	7409.1900	3	549	5	605
7212.2100	5	25	888	4820	7412.2000	92	6561	346	24149
7212.2900	287	1618	1085	6203	7418.2000	10	1201	48	5225
7212.3000	432	2388	1227	6901	7419.9900	123	5324	440	23183
7212.4000	62	326	465	2263	KAP.74		62468		316610
7212.5000	7	44	399	1789					
7214.2020	12939	28802	29637	65642	7502.1000	4869	292494	20171	1142630
7214.2090	1419	2923	9653	18702	7508.0000	-	-	79	1355
7214.4010	50	269	166	855	KAP.75		292677		1145233
7216.1090	210	270	651	3124					
7216.2190	217	413	400	1233	7601.1000	17949	211910	77609	918330
7216.3290	92	379	289	1186	7601.2000	44175	537463	183134	2374452
7216.3590	2761	7882	35134	91504	7602.0000	2404	12034	11519	59731
7216.4090	117	523	1873	9650	7604.1000	52	2460	223	9371
7216.5090	3185	11683	13968	54405	7604.2900	1397	35209	6053	160535
7216.9090	16	71	194	2120	7605.1100	2185	24320	8364	100897
7217.1100	588	2369	2847	11317	7605.1900	26	500	102	1956
7217.1200	171	1079	1267	7499	7605.2100	5	67	684	10677

TABELL 11 (FORTS.). UTFØRSEL. VIKTIGERE VARER GRUPPERT ETTER DET HARMONISERTE SYSTEM (HS)
 EXPORTS OF PRINCIPAL COMMODITIES ACCORDING TO THE HARMONIZED SYSTEM (HS)

VARENR.	APRIL 1990		JANUAR-APRIL 1990		VARENR.	APRIL 1990		JANUAR-APRIL 1990	
	MENGDE	VERDI	MENGDE	VERDI		MENGDE	VERDI	MENGDE	VERDI
	TONN	1000 KR.	TONN	1000 KR.		TONN	1000 KR.	TONN	1000 KR.
7605.2900	12	229	145	3065	8411.9910	-	-	1	2820
7606.1190	3345	49308	13641	210535	8411.9990	3	4811	6	10891
7606.1290	2384	46228	11012	212892	8412.2100	S 155	889	566	3489
7606.9200	6	172	37	1038	8412.2900	S 175	4712	878	17566
7607.1900	16	384	43	1572	8412.9010	18	474	105	5387
7607.2000	46	1556	187	5841	8412.9090	20	4932	21	5169
7608.1000	9	313	14	492	8413.1100	S 9	386	24	547
7608.2000	163	3469	842	18602	8413.1900	S 16	488	218	1861
7609.0000	3	327	11	1307	8413.3000	S 211	365	416	729
7610.1001	1	37	22	1020	8413.4000	S -	-	4	843
7610.1009	25	2858	72	6917	8413.5000	S 75	316	145	986
7610.9004	10	1212	141	5157	8413.6000	S 202	2354	636	6336
7610.9009	210	8195	411	18757	8413.7000	S 328	21671	773	74150
7612.1000	31	1634	202	10277	8413.8100	S 483	9515	1364	13230
7612.9003	23	877	50	1539	8413.9100	31	9107	143	50171
7612.9009	308	7371	1069	25932	8414.1000	S 13	938	42	2017
7614.1000	236	3609	503	7846	8414.3001	S 2	435	2	435
7614.9000	520	7535	1966	30675	8414.3009	S 9	295	54	1230
7615.1001	45	2476	178	8714	8414.4000	S 6	233	42	3859
7615.2000	6	536	31	2089	8414.5100	S 414	397	1152	800
7616.1000	8	701	9	771	8414.5900	S 158	1407	1466	5520
7616.9000	421	11237	2668	75584	8414.8001	S 32	1531	159	8018
KAP.76		974519		4289432	8414.8009	S 261	2159	838	4920
7802.0000	540	824	3430	4615	8414.9000	47	5410	122	22026
7804.1900	43	425	43	425	8415.8109	S 3	2791	6	3201
KAP.78		1319		5605	8415.8209	S 7	370	15	791
7901.1100	9363	103912	33020	325312	8415.8300	S 25	150	112	1850
7901.1200	2898	32277	6526	66275	8415.9009	74	2011	185	8678
7901.2000	374	4475	1386	15354	8417.1000	S 4	334	5	934
7902.0000	31	228	171	828	8417.8000	S 21	2338	48	20170
7903.1000	558	7745	2528	33624	8417.9000	3	199	81	3605
7903.9000	96	549	413	3871	8418.5009	S 874	4107	2792	13290
7907.9000	185	2976	731	13640	8418.6101	S -	-	2	2028
KAP.79		152236		459319	8418.6109	S 16	530	124	1122
8004.0000	1	9	595	3937	8418.6909	S 3	20	141	1877
8007.0000	2	749	5	1982	8418.9909	290	11030	1078	43418
KAP.80		758		6175	8419.2000	S 145	1008	426	2795
8104.1100	:	57513	:	193893	8419.3900	S 5	13222	18	28512
8104.1900	:	31244	:	115432	8419.5000	S 551	1685	1538	5382
8104.9090	0	403	1	1615	8419.8100	S 22	186	94	1374
8105.1000	144	16067	659	71881	8419.8900	S 139	474	405	4064
8107.1000	20	1286	45	3010	8419.9000	S 53	4778	123	12614
KAP.81		106692		387539	8420.1000	S -	-	3	2602
8201.1000	S 7832	373	33255	1512	8421.2100	S 165	462	485	4893
8205.2000	0	27	19	1762	8421.2900	S 31	487	1869	1487
8205.4000	2	246	8	853	8421.3900	S 777	12212	2935	48080
8205.5100	2	426	6	1569	8421.9110	1	330	5	2840
8205.5900	5	389	32	2506	8421.9900	18	2670	38	8110
8206.0000	2	220	3	407	8422.1100	S 103	280	113	328
8207.1101	10	1159	29	4752	8422.2000	S 3	1993	11	2932
8207.1109	35	1870	143	6954	8422.3009	S 13	3077	47	5774
8207.1201	1	265	2	1624	8422.4000	S 11	4689	87	20385
8207.3000	2	245	11	1848	8422.9000	6	632	32	4704
8207.7000	0	128	2	1617	8424.1009	S 429	206	1876	1103
8207.8009	6	1204	22	6689	8424.8900	S 2810	8928	7879	23600
8207.9009	5	390	13	2121	8424.9030	2	342	55	6003
8208.2000	18	1345	108	7292	8424.9090	39	2182	144	8872
8211.9100	2	270	8	1135	8425.1900	S 12	2709	23	3973
8211.9201	0	13	21	2190	8425.3100	S 225	1411	413	3242
8211.9209	1	404	7	2034	8425.3900	S 444	16757	1480	61250
8211.9400	1	647	2	1402	8425.4200	S 59	138	171	898
8215.1000	0	10	3	989	8425.4900	S 57	327	119	625
8215.9911	2	493	8	1612	8426.1100	S 3	59	22	4890
KAP.82		11553		59424	8426.1210	S 3	669	5	1828
8301.4009	24	5380	115	25482	8426.1900	S 8	2963	31	17756
8301.6000	18	3923	85	13389	8426.2000	S 4	650	31	7947
8302.1001	140	5536	374	15098	8426.3000	S 8	5814	21	15105
8302.4100	56	3233	247	14110	8426.9100	S -	-	20	1499
8302.4200	72	3134	322	13482	8426.9900	S 38	20345	82	37360
8302.4900	33	1684	212	9438	8427.1010	S 4	189	20	1650
8303.0000	131	3828	545	16751	8427.2010	S 9	7332	59	35020
8304.0000	44	2346	125	8662	8428.1009	S 3	533	38	1520
8306.2900	3	498	7	1679	8428.2000	S 19	276	90	848
8306.3000	1	387	3	991	8428.3900	S 12	523	74	4991
8310.0000	3	422	17	2659	8428.9099	S 35	7353	146	35148
8311.1000	32	224	64	996	8429.1100	S 7	4622	19	6874
8311.2000	19	362	64	1315	8429.2000	S 9	2225	24	6208
KAP.83		31892		129195	8429.5101	S 3	821	6	1339
8405.1000	S 100	5	103	3196	8429.5102	S 16	2117	105	19440
8407.1000	S 10	250	21	688	8429.5201	S 10	2356	85	25812
8407.3200	S -	-	43	1131	8429.5202	S 4	645	13	2501
8408.1002	S 18	752	89	3772	8429.5911	S 8	2022	50	11497
8408.1004	S 6	341	28	777	8429.5919	S 14	3348	60	18531
8408.1009	S 5	13260	19	38175	8429.5990	S 18	675	30	2897
8408.2000	S 38	477	115	1664	8430.2009	S 1	38	17	1788
8408.9000	S 9	400	42	1935	8430.3100	S 4	3556	14	8449
8409.9100	33	4138	214	20669	8430.4100	S 1	350	10	3481
8409.9900	181	25267	852	107680	8430.4900	S 23	899	43	1400
8410.1300	S -	-	3	9735	8430.5000	S 2	1091	3	1161
8410.9000	S 58	6314	101	12584	8430.6900	S 4	7290	16	18284
8411.8110	S -	-	1	1820	8431.1000	S 80	10424	297	32587
8411.8190	S :	-	:	4000	8431.2010	S 24	835	160	6298
8411.9100	S 7	29183	38	143571	8431.3190	S 73	3255	195	8665
					8431.3990	S 119	11883	339	28062
					8431.4120	S 5	483	144	10585
					8431.4190	S 20	863	103	6375
					8431.4300	S 299	16045	1449	102586
					8431.4920	S 102	3168	529	17731
					8431.4930	S 90	4054	267	15420
					8431.4990	S 29	826	69	4121

TABELL 11 (FORTS.). UTFØRSEL. VIKTIGERE VARER GRUPPERT ETTER DET HARMONISERTE SYSTEM (HS)
 EXPORTS OF PRINCIPAL COMMODITIES ACCORDING TO THE HARMONIZED SYSTEM (HS)

VARENR.	APRIL 1990		JANUAR-APRIL 1990		VARENR.	APRIL 1990		JANUAR-APRIL 1990	
	MENGDE	VERDI	MENGDE	VERDI		MENGDE	VERDI	MENGDE	VERDI
	TONN	1000 KR.	TONN	1000 KR.		TONN	1000 KR.	TONN	1000 KR.
8432.1000 S	978	27456	4711	130395	8474.9090	56	1607	244	6984
8432.2902 S	2453	5899	8078	19698	8476.1100 S	18	206	61	428
8432.2909 S	111	649	482	2752	8477.1000 S	-	-	2	2138
8432.3001 S	15	624	147	3560	8477.3000 S	2	213	3	290
8432.8000 S	24	300	88	1701	8477.4000 S	-	-	1	850
8432.9000	446	8668	2453	52514	8477.8000 S	1	1583	1221	5024
8433.1100 S	14159	22014	51345	86604	8477.9000	0	178	10	2430
8433.3009 S	318	8164	1970	56330	8479.1090 S	7	334	18	2888
8433.4000 S	32	1506	7	1905	8479.3000 S	1	8	9	3378
8433.5100 S	-	-	4	840	8479.8100 S	3	3465	16	7184
8433.5300 S	17	62	39	1015	8479.8200 S	2	107	42	1136
8433.5900 S	13	943	41	1879	8479.8901 S	46	8752	167	27928
8433.9010	18	682	79	4209	8479.8909 S	872	18447	2266	91326
8433.9090	140	2930	534	12309	8479.9090	89	6272	721	37852
8434.2000 S	2	808	11	4168	8480.6000	3	696	8	2777
8434.9010	1	170	33	2649	8480.7100	5	940	15	5599
8434.9020	1	287	5	1416	8480.7900	-	-	27	4413
8436.8000 S	6	558	230	2402	8481.1091	2	517	3	811
8436.9900	9	719	39	1685	8481.2010	13	1293	17	2646
8438.5000 S	4	405	29	2887	8481.2091	10	1233	57	9208
8438.6000 S	4	1329	7	1355	8481.2092	34	3384	47	5489
8438.8001 S	14	2325	38	6099	8481.2099	1	156	8	1317
8438.8005 S	20	6142	80	36836	8481.3010	45	2699	193	13010
8438.8009 S	6	179	12	2240	8481.3091	1	178	2	1097
8438.9000	11	2071	143	8314	8481.3099	1	151	4	1711
8439.1000 S	7	3610	21	22146	8481.4091	0	244	3	1578
8439.2000 S	-	-	1	1800	8481.4092	21	1196	28	1547
8439.9100	71	5155	268	23346	8481.4099	2	214	8	1615
8439.9900	84	2816	516	24812	8481.8091	2	301	12	2419
8440.1090 S	-	-	5	1694	8481.8092	0	35	10	954
8441.1000 S	4	263	521	970	8481.8093	1	202	9	1445
8441.3000 S	2	929	5	2092	8481.9090	19	2343	62	7409
8441.8000 S	70	1586	198	7307	8482.1000	5	471	14	1853
8441.9000	1	587	59	5216	8483.1090	6	682	25	2567
8442.1000 S	2	319	4	731	8483.3000	4	517	53	7190
8442.3000 S	1	220	1	220	8483.4001	17	2001	66	8232
8443.1100 S	6	1100	11	2579	8483.4009	1	97	15	2526
8443.1200 S	1	90	12	2635	8483.5010	8	378	17	930
8443.1900 S	22	2452	43	7105	8483.6000	2	358	5	1093
8443.2900 S	8	235	13	1483	8483.9000	5	946	24	3854
8443.5000 S	3	558	1231	1414	8484.9000	2	290	5	1516
8443.9010	1	649	2	1697	8485.1000	20	2239	122	12869
8443.9090	4	333	22	1864	8485.9010	0	487	2	2895
8446.2100 S	3	991	14	5230	8485.9090	37	3750	60	13072
8448.4900	0	196	2	1295	KAP.84	-	837078	-	3198810
8449.0000 S	10	635	88	18651	8501.1000 S	151	381	1188	2260
8452.2100 S	9	1078	137	1307	8501.3101 S	612	956	1392	2776
8452.2900 S	2	39	212	1338	8501.3109 S	76	504	236	699
8452.4000	3	359	3	359	8501.3400 S	1	4	3	1406
8452.9000	2	837	10	1213	8501.4000 S	221	479	344	675
8454.3000 S	7	1607	8	1666	8501.5109 S	66	225	98	464
8455.3000	1	51	28	1100	8501.5203 S	56	210	137	386
8455.9000	11	258	22	303	8501.5309 S	6	71	100	824
8458.9900 S	3	65	12	2369	8501.6100 S	16	1446	87	7633
8459.1000 S	1	1736	2	2006	8501.6200 S	15	483	44	1116
8459.3100 S	3	126	12	1697	8501.6300 S	11	369	36	1462
8459.3900 S	1	17	5288	5060	8501.6400 S	9	10743	9	10743
8460.1900 S	-	-	6	1309	8502.1200 S	1	437	6	3971
8460.9000 S	8	145	123	1163	8503.0000	4	626	55	7697
8462.1000 S	6	1363	13	4129	8504.2100 S	6	6438	42	7249
8462.2100 S	1	218	2	443	8504.2200 S	37	2987	100	9033
8462.2900 S	6	274	22	943	8504.2300 S	8	365	18	29194
8462.3100 S	1	2280	1	2280	8504.3100 S	1629	505	10846	2251
8462.3900 S	5	294	34	1640	8504.3400 S	12	17529	30	32751
8462.4100 S	-	-	1	1900	8504.4001 S	68012	11120	202595	48807
8462.9100 S	8	877	8	877	8504.4009 S	3293	5031	17674	17018
8462.9900 S	7	880	24	4618	8504.9010	76	1173	220	9858
8463.3000 S	1	500	5	1186	8504.9020	0	100	0	1136
8464.9000 S	2	600	17	1288	8504.9090	8	765	11	2554
8465.1000 S	1	758	4	977	8505.9000	0	247	2	1208
8465.9100 S	420	4068	1665	10344	8507.1000	542	6995	2561	34284
8465.9200 S	6	653	26	1692	8507.2000	75	1524	366	12683
8465.9900 S	15	38	101	1755	8507.9009	1	134	8	1022
8466.9100	3	376	9	1415	8508.2001 S	2737	1675	10991	6410
8466.9200	61	2938	236	11164	8508.8009 S	16	239	85	365
8466.9400	1	389	6	1854	8508.9000	31	2192	174	11647
8467.9100	0	60	8	971	8509.1000 S	88	153	888	875
8467.9200	0	177	3	1237	8511.4000 S	270	124	1962	1038
8468.9000	1	201	4	847	8511.5000 S	248	129	1160	879
8469.1000 S	4	68	221	849	8512.2000	1	186	4	1537
8470.9002 S	99	3768	518	17837	8513.9000	0	787	1	1161
8471.2000 S	158	1970	1057	60843	8514.9010	492	8115	1059	59136
8471.9100 S	2296	132397	6507	218206	8515.1900 S	10	2736	40	10163
8471.9201 S	158	342	371	1614	8515.3900 S	305	1641	1298	6501
8471.9202 S	43	826	160	2639	8515.8000 S	15	860	740	1111
8471.9203 S	23	635	101	1682	8515.9000	5	1125	22	3908
8471.9209 S	3043	9556	11300	36100	8516.1001 S	331	757	846	2002
8471.9300 S	10963	33276	39426	130859	8516.1002 S	9003	1299	43409	8269
8471.9900 S	790	5966	7986	61740	8516.2901 S	33960	11388	189172	62650
8472.9010 S	4	205	14	1284	8516.2902 S	321	88	5409	1412
8472.9020 S	10	270	81	1820	8516.2909 S	10131	1536	47787	7628
8472.9090 S	8	346	160	1258	8516.5000 S	204	199	1810	1465
8473.1000	0	88	2	1020	8516.6001 S	1123	1115	3009	2836
8473.2900	3	1431	11	4406	8516.6002 S	2785	5357	11440	22569
8473.3000	30	36248	108	131064	8516.6003 S	812	1403	3669	5704
8473.4000	1	424	9	3919	8516.6005 S	365	381	1375	1397
8474.1000 S	4	527	9	836	8516.8000 S	72075	1287	248312	4711
8474.2001 S	1	260	10	6119	8516.9009	66	2684	291	12100
8474.3900 S	3	862	22	4757	8517.1010 S	7222	6642	30317	31971
8474.8000 S	3	58	17	1593					

TABELL 11 (FORTS.). UTFØRSEL. VIKTIGERE VARER GRUPPERT ETTER DET HARMONISERTE SYSTEM (HS)
 EXPORTS OF PRINCIPAL COMMODITIES ACCORDING TO THE HARMONIZED SYSTEM (HS)

VARENR.	1990				VARENR.	1990			
	APRIL		JANUAR-APRIL			APRIL		JANUAR-APRIL	
	MENGDE	VERDI	MENGDE	VERDI		MENGDE	VERDI	MENGDE	VERDI
	TONN	1000 KR.	TONN	1000 KR.		TONN	1000 KR.	TONN	1000 KR.
8517.1090 S	1350	1816	13251	5380	8545.1901	2083	1354	3981	2048
8517.2000 S	36	936	127	3499	8546.1000	94	2151	199	4793
8517.3010 S	225	1059	1037	7481	8546.2001	45	1484	170	5767
8517.3092 S	137	1655	703	22145	8546.9000	6	414	6	483
8517.4000 S	2079	15418	9426	75825	8547.1001	16	335	16	343
8517.8101 S	107	659	516	3208	8548.0000	0	6	20	1575
8517.8109 S	23	291	42	1622	KAP.85		352140		1516666
8517.8200 S	-	-	146	2481					
8517.9010	4	4210	18	22893	8601.1000 S	1	1500	3	1850
8517.9090	15	16379	62	86330	8602.1000 S	-	-	3	2000
8518.1000 S	2958	5788	6761	7172	8609.0001	106	5003	560	23590
8518.2100 S	6779	1604	39366	9784	8609.0009	102	6286	650	37630
8518.2200 S	248	105	3629	1046	KAP.86		12863		65378
8518.2900 S	29637	2193	128286	9895					
8518.4000 S	37	218	106	525	8701.9001 S	3	955	3	955
8518.5000 S	119	230	1274	2741	8701.9003 S	3	272	5	531
8519.9100 S	511	2791	4533	18593	8701.9004 S	-	-	9	1617
8519.9901 S	208	206	636	543	8701.9005 S	-	-	6	3619
8520.9000 S	18	83	5350	1360	8701.9009 S	8	645	27	1830
8521.1001 S	294	550	2394	4687	8702.1002 S	3	45	11	7301
8524.1000	4	288	14	1091	8703.1001 S	5	157	27	853
8524.2100 S	20237	180	90976	937	8703.2301 S	19	640	53	3027
8524.9001 S	26849	576	870100	6100	8704.1000 S	50	33584	196	143083
8524.9009	4	14515	11	44350	8704.2101 S	10	793	23	1631
8525.1001 S	108	768	574	3280	8704.2102 S	-	-	7	1677
8525.1002 S	1	230	3	442	8704.2109 S	7	314	36	1218
8525.2001 S	224	2000	1144	10203	8704.2201 S	13	2873	61	19761
8525.2009 S	128	39133	817	80940	8704.2202 S	6	1425	12	3394
8525.3001 S	2	17	103	2717	8704.2209 S	17	1905	100	12074
8525.3009 S	4	237	13	331	8704.2301 S	1	54	23	3895
8526.1000 S	7	431	24	1194	8704.2302 S	1	714	5	2448
8526.9100 S	40	4388	147	27366	8704.2309 S	13	3664	42	10784
8526.9200 S	41	213	89	513	8704.3102 S	-	-	17	1024
8527.1900 S	46	472	239	3075	8704.3202 S	1	241	3	944
8527.2900 S	104	70	658	906	8704.3209 S	1	500	22	1439
8528.1010 S	23	73	1491	2950	8705.1000 S	4	2521	26	17243
8528.1092 S	61	118	1410	2192	8705.2000 S	8	2113	15	5456
8528.1094 S	103	229	2422	4490	8705.3000 S	-	-	2	2233
8528.1095 S	25	221	45	264	8705.4000 S	1	854	4	1329
8528.1099 S	77	222	611	1470	8705.9000 S	8	5583	20	10320
8529.1010	12	2063	47	6710	8706.0091 S	-	-	5	1911
8529.1090	3	985	16	3393	8706.0099 S	3	782	14	2893
8529.9010	5	4457	34	25019	8707.9090 S	5	296	15	798
8529.9091	2	1173	4	1424	8708.1000	684	36035	3064	161051
8529.9095	16	1386	58	4930	8708.2100	6	539	25	2354
8529.9096	1	8142	5	32280	8708.2910	2	158	12	906
8529.9099	11	1531	63	5204	8708.2990	91	4254	373	17297
8531.1000	6	3952	24	16438	8708.3190	169	7685	658	30667
8531.2000	1	427	8	7750	8708.4090	28	1459	158	8591
8531.8000	0	361	5	2859	8708.7010	55	3227	222	13097
8531.9000	3	2163	16	11526	8708.7090	644	23943	2895	105811
8533.4000	1	703	2	1833	8708.9190	4	126	19	954
8534.0000	0	613	1	2307	8708.9390	24	3793	118	19139
8535.1000	6	549	22	2090	8708.9490	36	5261	171	22783
8535.3000	136	13300	557	55634	8708.9910	93	3244	281	9096
8535.9000	3	1364	8	5043	8708.9990	381	19537	1366	75137
8536.3009	24	2352	187	16476	8709.1900 S	18	2728	47	5585
8536.4909	1	666	2	1803	8710.0000	-	-	1	4493
8536.5091	14	1733	64	11731	8711.4000 S	55	1386	78	1902
8536.5092	0	362	2	1774	8711.5000 S	408	12827	461	14829
8536.6109	1	139	5	884	8712.0000 S	2873	4668	22031	27891
8536.6900	44	3624	177	21841	8713.9000 S	3	102	120	869
8536.9001	0	76	6	1012	8714.2000	2	487	2	788
8536.9002	1	526	7	2353	8714.9100	17	930	71	4151
8536.9009	3	807	23	4619	8714.9200	0	2	13	966
8537.1000	2	1876	64	28105	8714.9900	19	1208	99	5940
8537.2000	1	564	3	3082	8716.1000 S	8	680	57	5360
8538.1000	1	503	19	2379	8716.3900 S	68	6162	195	15550
8538.9090	11	3546	88	16213	8716.4000 S	43	1101	186	6495
8539.2200	0	112	22	1943	8716.8001 S	18337	3908	73484	16859
8539.2909	1	329	2	752	8716.9000	9	822	54	3375
8539.3900	4	494	10	1495	KAP.87		209218		858480
8540.3000 S	744	255	2124	683					
8541.4001 S	369	704	749	1537	8802.1200 S	1	41778	2	47738
8541.5000 S	150064	278	194668	1287	8802.4000 S	1	185438	2	234404
8541.9010	0	662	0	1064	8803.3000	0	1697	2	10830
8542.1100 S	17735	173	713812	6813	8803.9000	3	608	4	11997
8542.1900 S	1235	384	359083	4390	KAP.88		229700		305693
8542.2000 S	10934	383	37626	3075					
8543.8001 S	131	114	1798	1381	8901.1001 B	522	45103	914	87943
8543.8002 S	320	836	3526	3377	8901.1002 B	2998	44247	4639	60722
8543.8009 S	95	2497	770	10539	8901.2002 B	4167	94984	15107	298258
8543.9000	0	198	1	821	8901.2004 B	20161	65891	169257	572368
8544.1100	11	393	57	1980	8901.3001 B	9800	260000	19968	520000
8544.1900	6	210	17	749	8901.9002 B	12778	171626	189236	505446
8544.2000	1	125	39	2753	8901.9004 B	12655	154561	80876	510307
8544.3000	12	3614	58	16139	8902.0001 B	2019	105462	6467	320766
8544.4100	2	1975	41	5859	8902.0002 B	497	6300	497	6300
8544.4901	1	237	5	1480	8903.9101 S	-	-	9	2036
8544.4902	3	216	11	529	8903.9102 S	3	1285	5	1555
8544.4904	0	2	227	5523	8903.9201 S	184	52689	608	175629
8544.4909	14	1932	62	7098	8903.9202 S	2	717	5	1320
8544.5100	4	1464	29	4841	8903.9901 S	673	4630	1910	13882
8544.5901	144	7599	844	41388	8903.9902 S	22	1327	80	5432
8544.5902	2	77	19	1453	8903.9904 S	53	174	276	999
8544.5903	80	1665	173	4541	8903.9905 S	28	575	121	1081
8544.5904	21	943	85	4758	8903.9909 S	2	204	19	1137
8544.5905	25	776	86	5207	8905.2000 S	-	-	1	316286
8544.6009	141	2419	728	13942	8906.0001 S	10	4432	59	29947
8544.7000	7	1876	7	1876	8906.0009 S	-	-	4	5048

TABELL 11 (FORTS.). UTFØRSEL. VIKTIGERE VARER GRUPPERT ETTER DET HARMONISERTE SYSTEM (HS)
EXPORTS OF PRINCIPAL COMMODITIES ACCORDING TO THE HARMONIZED SYSTEM (HS)

VAREN.	1990				VAREN.	1990			
	APRIL		JANUAR-APRIL			APRIL		JANUAR-APRIL	
	MENGDE	VERDI	MENGDE	VERDI		MENGDE	VERDI	MENGDE	VERDI
	TONN	1000 KR.	TONN	1000 KR.		TONN	1000 KR.	TONN	1000 KR.
8907.1001 S	11	377	18	3766	9403.3000	67	3884	107	5838
8907.9001	104	3560	409	13712	9403.4000	44	958	219	5106
8907.9009	297	4883	314	5756	9403.5000	33	987	156	4375
8908.0000 S	-	-	2	3692	9403.6001	28	215	157	1375
KAP.89		1023029		3463487	9403.6002	28	971	80	2833
					9403.6003	25	1099	185	6456
9001.1000	1	345	45	7811	9403.6009	238	8047	886	31416
9005.8000 S	-	-	34	1253	9403.8000	19	1424	36	1887
9006.9110	1	225	1	320	9403.9000	61	1857	246	8312
9009.1100 S	16	170	45	938	9404.1000	44	307	273	2150
9009.1200 S	126	1031	320	1619	9404.2101	14	213	36	568
9009.2100 S	20	389	35	1143	9404.2109	119	2480	764	13259
9009.2200 S	14	369	19	498	9404.2900	10	485	40	2121
9009.9000	4	1007	23	7258	9404.3000 S	6777	2059	22624	7125
9010.9000	0	328	2	1404	9404.9004	41	3363	177	12556
9013.1000	0	638	0	728	9404.9006	5	518	18	1816
9013.2000	0	322	1	1419	9405.1000	261	16863	1073	65624
9014.1010 S	6	482	27	2524	9405.2000	50	6103	243	29683
9014.8010 S	65	3227	260	10027	9405.4000	94	9952	323	31801
9014.8020 S	3	376	37	12603	9405.6000	19	1654	69	7575
9014.8030	6	5282	24	28997	9405.9200	1	223	7	937
9014.8090	0	979	2	5870	9405.9900	66	3715	275	15967
9014.9010	2	2640	10	9769	9406.0010	19	748	520	14819
9014.9090	1	2552	4	10566	9406.0021	363	4992	1292	18712
9015.1010 S	87	764	590	9947	9406.0029	675	10642	7351	78828
9015.8010	2	927	6	7343	9406.0099	563	10492	1438	29198
9015.8090	3	2342	9	10572	KAP.94		152768		655919
9015.9090	-	-	2	2218					
9017.1001 S	1	1108	9	7329	9503.1000	0	210	1	502
9017.9000	0	240	3	2772	9503.8000	1	200	1	254
9018.1900	6	19065	18	59740	9503.9000	10	415	23	1290
9018.2000	3	198	9	1296	9504.4000 S	258	434	858	440
9018.9000	15	7089	57	27053	9506.1100 P	884	284	8399	2844
9019.1000	1	282	2	599	9506.1200	0	13	7	1376
9019.2000	17	4053	88	24970	9506.9100	35	2856	190	14557
9021.1100	0	3973	0	4050	9506.9909	18	943	59	3347
9022.2901 S	3086	968	17403	5390	9507.9000	7	1225	26	4331
9022.9000	0	467	3	3454	KAP.95		17892		76941
9023.0000	55	10576	254	52752					
9024.8000	0	26	5	1442	9603.1000	10	444	60	2635
9025.1910 S	18	120	152	946	9603.2100	83	11652	392	54849
9025.9000	3	2093	9	6988	9603.4000	4	236	10	729
9026.1010 S	159	1536	355	10559	9607.1100	0	195	3	1067
9026.1090 S	40	206	570	3125	9617.0000	10	1330	45	5843
9026.2010 S	48	2469	391	9878	KAP.96		14784		70328
9026.2090 S	5782	1715	23802	6043					
9026.8010 S	4014	340	12039	1536	9701.1000	2	6432	4	97017
9026.8090 S	175	171	401	805	9701.9000	0	225	0	1563
9026.9000	3	3673	12	13768	9702.0000	0	2167	1	12980
9027.1010 S	22	371	88	1593	9703.0000	2	1618	21	2318
9027.2010 S	2	276	17	581	9704.0000	0	1424	1	1687
9027.5010 S	1	5	12	1012	9705.0000	0	60	0	860
9027.8010 S	112	1069	291	4771	9706.0000	1	664	4	4178
9027.8090 S	71	201	392	1272	KAP.97		12590		120602
9027.9000	0	646	4	3609					
9029.1010 S	53	1250	327	1625					
9030.3900 S	44	911	198	2861					
9031.8010 S	22	1329	382	9139					
9031.8090 S	53	1021	321	3430					
9031.9000	1	2149	3	3982					
9032.1010 S	3237	751	30333	4083					
9032.8910 S	1217	9127	3347	42544					
9032.8990 S	410	531	1249	1538					
9032.9000	5	5350	16	23816					
9033.0000	4	3646	14	19927					
KAP.90		116687		524196					
9101.1100 S	377	867	704	2129					
9101.2100 S	28	936	98	3029					
9102.1100 S	407	449	3204	707					
9102.2100 S	60	1386	116	2511					
9107.0000 S	5392	426	21865	2370					
KAP.91		4625		13002					
KAP.92		179		2136					
9305.9010	15	1093	33	3875					
9306.3000	190	18735	748	90411					
9306.9000	3	11233	30	124970					
KAP.93		31291		220356					
9401.2008	10	1236	26	3396					
9401.3009	59	5684	254	24144					
9401.5000	11	222	82	1652					
9401.6103	0	3	31	3298					
9401.6104	191	22285	939	108782					
9401.6106	30	2739	131	11142					
9401.6108	10	1182	44	3928					
9401.6901	12	451	54	1983					
9401.6902	10	742	45	3433					
9401.7109	40	5932	156	16703					
9401.7901	4	262	4	274					
9401.8009	13	1412	17	1723					
9401.9009	124	5030	502	23385					
9402.1000	3	533	16	2906					
9402.9000	2	1051	16	4151					
9403.1002	35	721	154	3368					
9403.1009	11	598	193	8242					
9403.2001	606	5648	2220	21302					
9403.2009	45	1932	130	6423					

TABELL 12. SAMHANDELEN MED DE ENKELTE LAND. MILL. KR IMPORTS AND EXPORTS BY COUNTRY. MILLION KRONER

	INNFORSEL - OPPRINNELSESLAND IMPORTS - COUNTRY OF ORIGIN				UTFORSEL - BESTEMMELSESLAND EXPORTS - COUNTRY OF DESTINATION			
	APRIL		JANUAR-APRIL		APRIL		JANUAR-APRIL	
	1989	1990	1989	1990	1989	1990	1989	1990
I A L T	13 992,4	14 421,9	50 609,1	55 922,5	16 714,8	15 276,5	60 339,4	63 993,1
EUROPA	10 098,3	9 049,2	36 214,8	38 423,2	13 768,7	12 297,6	50 790,9	52 849,7
AD ANDORRA	-	-	-	-	-	-	0,1	0,2
AL ALBANIA	-	0,3	0,0	0,3	-	0,6	-	0,8
AT ØSTERRIKE	128,0	123,0	467,6	561,7	69,8	64,9	389,1	287,1
BE BELGIA	340,6	310,5	1 217,5	1 264,0	392,8	271,0	1 367,4	1 476,5
BG BULGARIA	0,5	0,7	2,9	3,1	1,0	1,3	2,4	10,7
CH SVEITS	197,4	194,7	814,3	771,1	141,1	116,2	538,8	467,6
CS TSJEKKOSLOVAKIA	27,4	23,9	97,9	105,0	13,3	4,2	44,2	63,3
DD TYSKLAND (DDR)	92,8	45,2	289,4	204,2	30,6	12,9	81,8	54,6
DE TYSKLAND (BRD)	2 279,3	1 665,7	6 917,6	7 193,0	2 074,5	1 677,2	6 997,7	7 554,6
DK DANMARK	829,8	880,7	3 550,0	3 693,1	713,2	689,1	3 230,5	2 872,9
ES SPANIA	107,7	101,1	511,1	600,8	167,6	149,2	590,5	582,7
FI FINLAND	425,1	427,3	1 612,8	1 752,3	351,9	425,6	1 280,7	1 372,7
FO FÆRØYENE	2,3	0,7	76,3	4,0	30,1	18,3	183,3	216,7
FR FRANKRIKE	491,3	549,2	1 668,3	2 082,9	1 519,3	1 418,1	5 436,2	5 657,9
GB STORBRI. OG N.-IRL.	983,5	1 036,9	4 039,8	4 368,9	4 384,9	3 742,0	16 212,0	15 888,4
GI GIBRALTAR	-	-	-	-	15,0	0,7	75,9	53,1
GR HELLAS	183,5	36,4	547,0	190,3	20,2	18,5	119,4	129,8
HU UNGARN	13,0	12,2	43,5	50,6	10,4	5,8	27,3	24,1
IE IRLAND	168,0	142,5	531,5	495,9	33,8	46,4	147,1	188,9
IS ISLAND	23,2	11,5	108,9	74,0	34,9	43,2	222,0	164,4
IT ITALIA	413,6	450,7	1 622,8	1 771,4	396,7	331,1	1 363,3	1 594,6
LI LIECHTENSTEIN	0,2	0,1	0,5	0,3	0,7	0,8	13,2	3,3
LU LUXEMBOURG	16,3	15,4	54,9	57,0	8,6	7,5	38,0	29,1
MC MONACO	0,2	1,8	0,7	3,5	0,6	1,1	2,3	2,1
MT MALTA	54,4	0,6	55,7	174,2	1,2	102,1	4,7	187,8
NL NEDERLAND	492,1	560,5	1 851,0	2 251,9	1 018,5	1 271,7	4 144,2	5 038,6
PL POLEN	47,6	37,4	131,2	164,1	31,9	13,7	170,9	108,3
PT PORTUGAL	190,4	155,3	890,5	605,7	92,5	55,3	436,8	515,4
RO ROMANIA	35,4	21,4	128,1	51,9	0,5	5,4	1,3	13,5
SE SVERIGE	2 138,6	2 081,8	8 092,9	8 995,7	2 076,9	1 644,5	7 195,5	7 715,3
SM SAN MARINO	-	-	-	-	-	-	0,0	-
SU SOVJETUNIONEN(1)	383,6	125,9	777,5	703,6	101,2	125,8	344,9	426,8
TR TYRKIA	18,1	19,7	54,9	143,9	12,1	14,3	40,6	75,5
VA VATIKANSTATEN	-	-	-	-	-	-	-	-
YU JUGOSLAVIA	14,5	16,3	57,6	84,7	22,7	19,4	88,7	72,6
AFRIKA	407,3	1 348,4	1 992,9	3 527,3	378,7	225,9	667,4	1 294,0
AO ANGOLA	-	-	0,1	-	2,3	0,0	9,3	5,7
BF BURKINA FASO	-	-	-	-	-	-	0,0	0,2
BI BURUNDI	-	-	0,0	-	0,2	-	0,4	0,1
BJ BENIN	-	-	-	-	-	0,1	0,2	1,3
BW BOTSWANA	121,2	17,8	442,5	203,1	15,5	0,2	37,5	4,8
CF SENTRALAFRIK. REPUB.	-	-	-	-	-	-	-	-
CG KONGO	-	16,0	0,1	16,5	2,9	2,4	14,3	16,1
CI ELFENBEINSKYSTEN	0,3	0,7	1,2	1,5	0,8	2,0	5,3	6,7
CM KAMERUN	0,0	0,0	0,8	0,1	1,7	1,1	11,8	4,6
CV KAPP VERDE	-	-	-	-	-	0,2	0,0	0,2
DJ DJIBOUTI	-	-	-	-	-	1,0	-	1,0
DZ ALGERIE	-	-	-	7,6	23,7	0,1	33,8	1,2
EG EGYPT	2,2	1,7	7,3	11,4	5,3	8,7	40,5	31,5
EH VEST-SAHARA	-	-	-	-	0,0	-	0,0	-
ET ETIOPIA	-	-	-	0,2	0,5	10,8	5,5	20,7
GA GABON	7,5	12,1	30,0	107,2	2,8	2,0	9,0	8,6
GH GHANA	7,9	0,0	7,9	6,6	0,2	1,8	4,9	12,8
GM GAMBIA	-	-	-	-	1,1	0,6	8,4	6,3
GN GUINEA	0,1	-	26,8	29,3	0,0	0,8	1,2	2,1
GQ EKVATORIAL-GUINEA	-	-	-	-	-	-	-	-
GW GUINEA-BISSAU	-	-	-	-	0,0	0,0	0,4	0,0
IO CHAGOSØYENE	-	-	-	-	-	-	-	0,1
KE KENYA	2,3	0,9	8,4	7,8	0,9	5,3	6,7	18,8
KM KOMORENE	-	-	-	-	0,0	-	0,2	-
LR LIBERIA	198,1	1 146,4	1 203,4	2 805,7	205,7	111,5	261,5	941,5
LS LESOTHO	0,0	0,3	0,0	0,4	-	-	0,2	0,1
LY LIBYA	9,5	0,0	23,5	0,0	0,5	2,7	7,1	6,0
MA MAROKKO	21,3	20,8	121,0	116,0	77,3	2,8	88,6	12,6
MG MADAGASKAR	0,0	0,0	0,3	0,5	0,1	0,0	0,2	0,4
ML MALI	0,0	0,2	0,0	0,2	0,0	0,3	0,9	1,2
MR MAURETANIA	-	-	-	-	-	-	0,1	2,1
MU MAURITIUS	1,4	97,4	5,6	103,5	0,0	-	0,3	0,2
MW MALAWI	-	-	0,2	-	0,3	0,1	0,8	1,0
MZ MOSAMBIK	-	-	0,0	-	1,1	7,7	11,8	13,4
NA NAMIBIA	-	-	0,1	0,0	-	0,0	0,0	0,0
NE NIGER	-	-	-	-	-	-	1,6	0,1
NG NIGERIA	0,0	-	0,0	0,3	9,2	1,6	20,7	20,3
RE REUNION	0,0	-	0,0	0,0	0,1	0,1	0,5	2,7
RW RWANDA	-	-	0,0	0,0	0,2	-	0,5	-
SC SEYHELLENE	-	-	-	-	0,0	-	0,1	-
SD SUDAN	-	0,4	1,7	1,0	2,1	0,0	9,6	1,9
SH ST.HELENA	-	-	-	-	-	-	0,0	-
SL SIERRA LEONE	-	-	0,9	0,5	-	-	0,2	0,1
SN SENEGAL	0,0	-	0,0	-	0,2	1,2	0,9	2,2
SO SOMALIA	-	-	0,0	-	0,0	0,0	0,6	2,0
ST SAO TOME OG PRINCIPE	-	-	-	-	-	-	-	4,4
SZ SWAZILAND	0,1	0,0	0,1	0,2	-	-	-	-
TD TCHAD	-	-	0,0	0,0	-	-	-	0,9
TG TOGO	0,0	0,0	0,1	0,1	1,2	45,4	1,8	57,1
TN TUNISIA	1,4	4,0	7,3	12,3	6,2	2,1	13,1	8,3
TZ TANZANIA	1,8	0,3	2,5	1,5	2,1	4,7	24,6	33,4
UG UGANDA	-	-	0,9	-	0,0	-	2,9	1,0
ZA SØR-AFRIKA	30,6	27,1	93,9	83,8	0,1	0,4	0,3	1,2
ZM ZAMBIA	0,1	0,0	0,2	0,1	2,6	4,3	9,9	9,6
ZR ZAIRE	-	-	-	0,0	10,6	2,8	15,1	16,5

(1) MEDREGNET UKRAINA OG HVITERUSSLAND.

TABELL 12. SAMHANDELEN MED DE ENKELTE LAND. MILL. KR IMPORTS AND EXPORTS BY COUNTRY. MILLION KRONER (FORTS.)

	INNFORSEL - OPPRINNELSESLAND IMPORTS - COUNTRY OF ORIGIN				UTFORSEL - BESTEMMELSESLAND EXPORTS - COUNTRY OF DESTINATION			
	APRIL		JANUAR-APRIL		APRIL		JANUAR-APRIL	
	1989	1990	1989	1990	1989	1990	1989	1990
ZW ZIMBABWE	1,4	2,3	6,0	10,0	1,0	0,9	4,3	11,0
ASIA	1 441,9	1 447,0	5 878,0	5 449,1	614,7	832,1	2 379,6	3 057,3
AE ARABISKE EMIRATER	0,6	1,4	4,1	129,7	18,0	23,0	93,6	87,8
AF AFGHANISTAN	0,4	0,3	1,4	1,3	-	-	-	0,2
BD BANGLADESH	6,0	7,2	18,8	24,7	0,1	0,0	1,2	1,9
BH BAHRAIN	-	0,1	-	2,5	1,4	2,1	6,0	9,4
BN BRUNEI	-	-	-	-	-	-	1,4	0,0
BT BHUTAN	-	-	-	-	-	-	-	1,1
BU BURMA	0,1	0,1	0,2	0,6	0,1	0,0	0,1	2,1
CN KINA	70,8	77,5	511,2	327,8	62,9	67,7	125,8	199,2
CY KYPROS	154,9	239,5	1 002,2	268,1	14,0	4,0	111,0	234,4
HK HONG KONG	74,2	61,4	471,9	541,8	28,7	27,8	151,5	113,5
ID INDONESIA	6,2	12,7	29,4	57,0	10,7	10,4	24,9	28,8
IL ISRAEL	34,7	34,4	108,2	134,5	10,3	113,1	143,4	143,3
IN INDIA	21,8	27,0	70,6	99,2	17,0	7,4	70,8	44,5
IQ IRAK	0,1	-	0,1	-	0,5	8,2	2,9	25,0
IR IRAN	1,8	1,0	6,1	8,0	3,2	19,5	29,7	45,0
JO JORDAN	0,0	1,7	1,8	1,7	0,5	0,6	2,3	1,8
JP JAPAN	518,1	559,5	1 821,7	2 599,7	292,4	253,2	1 094,9	1 088,1
KH KAMPUCHEA	-	-	-	-	-	-	-	-
KP KOREA, DEN DEM. FOLKER	2,2	1,0	3,5	2,5	5,6	-	5,6	15,9
KR KOREA, REPUBLIKKEN	221,0	54,4	530,6	288,4	32,3	35,0	115,0	112,1
KW KUWAIT	-	-	81,5	0,0	3,0	5,0	17,2	17,9
LA LAOS	-	0,5	-	1,0	-	-	0,0	5,7
LB LIBANON	0,0	0,0	0,3	0,1	0,0	0,6	3,8	2,7
LK SRI LANKA	3,0	3,6	8,0	10,5	1,0	1,8	5,5	11,6
MN MONGOLIA	0,0	-	0,0	-	-	-	0,5	0,2
MO MACAO	1,7	2,0	11,0	9,3	0,1	1,5	0,9	1,5
MV MALDIVENE	-	-	-	0,0	0,0	-	0,0	0,1
MY MALAYSIA	24,0	17,2	75,1	71,0	4,2	6,0	27,8	42,4
NP NEPAL	0,2	0,8	1,0	1,8	0,2	0,1	0,6	1,1
NT NØYTRALSONE	-	-	-	-	-	-	-	-
OM OMAN	0,0	-	0,0	0,2	2,6	0,8	6,1	5,9
PH FILIPPINENE	6,2	5,6	25,5	24,5	2,6	24,6	9,8	51,6
PK PAKISTAN	25,5	14,9	68,1	73,5	10,3	13,2	24,3	50,7
QA QATAR	-	0,0	-	0,0	1,0	0,7	3,7	6,4
SA SAUDI-ARABIA	15,3	4,7	62,1	15,6	24,0	5,5	58,0	37,0
SG SINGAPORE	133,1	185,4	527,7	258,5	30,2	131,9	118,9	429,0
SY SYRIA	0,1	0,1	0,4	0,3	-	0,8	5,2	5,1
TH THAILAND	25,0	27,1	91,3	109,0	25,7	39,2	63,4	97,0
TP ØST-TIMOR	-	0,0	0,6	0,0	-	-	-	-
TW TAIWAN	94,6	105,3	343,8	385,1	10,9	28,6	49,3	137,0
VN VIETNAM	0,0	0,4	0,1	1,1	-	-	0,6	0,2
YD YEMEN, DET DEMOKRAT.	-	-	-	-	0,2	-	0,2	0,1
YE YEMEN, DEN ARAB. REP.	-	-	-	-	1,1	-	4,0	0,2
NORD - AMERIKA	1 612,7	2 276,4	5 348,9	7 371,3	1 805,8	1 773,5	5 891,8	6 128,8
AG ANTIGUA OG BARBUDA	-	-	4,5	0,0	0,4	0,7	1,1	2,1
AI ANGUILLA	-	-	-	-	-	-	-	-
AN ANTILLENNE (NL)	-	-	-	185,8	0,1	1,8	3,7	7,7
BB BARBADOS	0,0	-	0,2	0,1	0,3	1,0	3,0	2,9
BM BERMUDA	-	-	115,4	112,1	0,1	171,9	0,6	172,5
BS BAHAMAS	108,5	442,2	108,5	604,5	2,4	4,8	12,1	112,8
BZ BELIZE	-	-	-	-	-	-	-	-
CA CANADA	373,5	386,2	1 011,4	1 328,9	275,4	185,6	1 228,1	1 080,9
CR COSTA RICA	6,4	6,8	23,7	27,8	0,2	0,2	0,4	0,5
CU CUBA	0,0	0,0	0,3	0,1	0,2	0,1	4,5	1,6
DM DOMINICA	-	-	-	-	0,2	0,4	1,1	0,7
DO DEN DOMINIK. REPUB.	-	-	0,1	0,1	6,2	0,4	11,5	3,3
GD GRENADA	-	-	0,0	-	0,2	0,0	1,0	0,6
GL GRØNLAND	0,6	1,9	10,7	6,1	0,7	0,3	175,9	3,4
GP GUADELOUPE	-	-	0,0	-	3,0	1,5	6,8	7,2
GT GUATEMALA	2,6	1,0	4,7	7,0	18,3	1,6	42,4	3,8
HN HONDURAS	3,5	3,6	7,3	10,1	0,2	0,0	0,4	0,4
HT HAITI	-	0,0	0,0	0,1	0,5	1,4	4,3	5,5
JM JAMAICA	0,0	42,8	0,5	274,0	2,1	4,6	21,2	12,0
KN ST. KITTS-NEVIS	-	-	-	-	0,4	0,0	2,1	0,9
KY CAYMANØYENE	-	-	4,1	-	0,0	260,0	0,2	520,0
LC ST. LUCIA	-	-	-	-	0,3	0,4	2,3	1,3
MQ MARTINIQUE	-	-	0,0	0,0	2,0	4,4	11,0	15,9
MS MONTSERRAT	-	-	-	-	-	-	0,1	0,0
MX MEXICO	2,5	0,8	24,1	7,3	19,4	5,9	51,7	37,5
NI NICARAGUA	0,2	-	0,2	0,3	4,5	0,4	9,9	2,0
PA PANAMA	154,0	499,4	585,1	915,3	21,1	2,7	71,1	119,8
PM ST. PIERRE, MIQUELON	-	-	-	-	-	-	0,7	-
PR PUERTO RICO	0,4	0,5	1,7	1,3	38,8	29,5	141,2	138,0
SV EL SALVADOR	-	0,2	-	0,4	12,2	-	15,6	0,1
TC TURKS- OG CAICOSØYER	-	-	-	-	-	-	-	-
TT TRINIDAD OG TOBAGO	-	0,0	11,9	9,5	1,9	0,4	3,7	3,0
US U S A	960,5	891,0	3 434,3	3 875,3	1 394,4	1 093,5	4 062,7	3 871,2
VC ST. VINCENT/GRENADINE	-	0,0	-	5,4	0,3	0,1	0,5	0,8
VG JOMFRUØYENE (GB)	-	-	-	-	-	0,0	0,0	0,2
VI JOMFRUØYENE (US)	-	-	0,1	-	-	-	0,6	0,3
SØR - AMERIKA	379,0	267,4	1 039,2	1 005,6	76,3	72,5	345,3	381,8
AR ARGENTINA	42,9	30,9	81,1	43,2	0,8	1,7	12,4	11,9
BO BOLIVIA	0,0	0,0	0,0	0,0	0,0	0,0	0,1	0,1
BR BRASIL	128,3	24,3	291,2	178,7	28,3	10,1	170,4	197,5
CL CHILE	34,6	11,9	79,5	32,3	35,2	14,4	86,2	47,2
CO COLOMBIA	31,0	11,1	94,9	80,0	0,5	9,9	19,4	23,7
EC ECUADOR	0,6	0,2	1,9	1,2	0,3	0,4	2,0	1,2
FK FALKLANDSØYENE	-	-	-	0,0	-	-	0,0	1,3
GF FRANSK GUYANA	-	-	-	-	-	-	0,4	1,0

TABELL 12. SAMHANDELEN MED DE ENKELTE LAND. MILL. KR IMPORTS AND EXPORTS BY COUNTRY. MILLION KRONER (FORTS.)

	INNFORSEL - OPPRINNELSES LAND IMPORTS - COUNTRY OF ORIGIN				UTFØRSEL - BESTEMMELSES LAND EXPORTS - COUNTRY OF DESTINATION			
	APRIL		JANUAR-APRIL		APRIL		JANUAR-APRIL	
	1989	1990	1989	1990	1989	1990	1989	1990
GY GUYANA	-	-	-	-	-	-	0,0	0,2
PE PERU	1,7	0,8	5,7	6,7	4,8	2,5	11,5	11,9
PY PARAGUAY	-	0,1	0,0	0,1	-	0,1	0,0	0,2
SR SURINAM	52,1	136,1	273,6	576,0	0,3	0,2	2,5	1,3
UY URUGUAY	0,2	0,2	1,3	2,3	0,5	0,3	2,7	1,6
VE VENEZUELA	87,6	52,0	210,1	85,2	5,7	32,9	37,6	82,8
OCEANIA	53,1	33,5	135,1	146,0	70,6	74,8	264,5	281,4
AS AMERIKANSK SAMOA	-	-	-	-	-	-	-	0,0
AU AUSTRALIA	45,5	28,2	114,3	127,3	65,1	67,9	223,8	249,2
CC KOKOSØYENE	-	-	-	-	-	-	-	-
CK COOKØYENE	-	-	-	-	-	-	-	-
CT KANTON/ENDERBURIØYER(1)	-	-	-	0,0	-	-	-	-
CX CHRISTMASØYA	-	-	-	-	-	-	-	-
FJ FIJI	-	-	-	-	0,1	-	0,3	-
FM MICRONESIA	-	-	-	-	-	-	-	-
GU GUAM	-	-	-	-	-	-	-	-
HM HEARD/MC.DONALD ØYER	-	-	-	-	-	-	-	-
JT JOHNSTONØYA(2)	-	-	-	0,1	-	-	-	-
KI KIRIBATI	-	-	-	-	-	-	-	-
MH MARSHALLØYENE	-	-	-	-	-	-	-	-
MI MIDWAYØYENE(2)	-	-	-	0,0	-	-	-	-
MP NORDRE MARIANENE	-	-	-	-	-	-	-	-
NC NY CALEDONIA	-	-	-	-	0,0	-	0,9	0,7
NF NORFOLKØYA	-	-	-	-	-	-	-	-
NR NAURU	-	-	-	-	-	-	-	-
NU NIUE	-	-	-	-	-	-	-	-
NZ NEW ZEALAND	3,6	5,3	10,5	13,8	5,2	6,9	26,2	28,5
PF FRANSK POLYNESIA	-	-	-	-	0,2	0,0	0,4	0,6
PG PAPUA - NY GUINEA	4,0	-	10,3	3,1	0,0	-	12,7	2,3
PN PITCAIRN	-	-	0,0	-	-	-	-	-
PW PALAU	-	-	-	-	-	-	-	-
SB SALOMONØYENE	-	-	-	-	-	-	-	-
TF FRANSKE SØRLIGE TER.	-	-	-	-	0,0	-	0,1	-
TK TOKELAU	-	-	-	-	-	-	-	-
TO TONGA	-	-	-	-	-	-	-	-
TV TUVALU	-	-	-	-	-	-	-	-
UM USA SMÅ U.FORL. ØYER	-	-	-	-	-	-	-	-
VU VANUATU	-	-	-	-	-	-	0,1	0,0
WF WALLIS/FUTUNAØYENE	-	-	-	-	-	-	-	-
WK WAKEØYA(2)	-	-	-	-	-	-	-	-
WS SAMOA	-	-	-	1,6	-	-	-	-
ZZ INT. ORGANISASJONER	-	-	-	-	-	-	-	-

(1) SAMMEN MED KIRIBATI I 1990. (2) SAMMEN MED U S A'S MINDRE UTENFORLIGGENDE ØYER I 1990.

LANDOMRÅDER, SE TABELL 13.

NORDEN - DANMARK, FÆRØYENE, FINLAND, ISLAND OG SVERIGE.
 EFTA - FINLAND, ISLAND, SVERIGE, SVEITS MED LIECHTENSTEIN OG ØSTERRIKE.
 E F - DANMARK, BELGIA, LUXEMBOURG, FRANKRIKE MED ANDORRA OG MONACO, HELLAS, IRLAND,
 ITALIA MED SAN MARINO OG VATIKANSTATEN, NEDERLAND, PORTUGAL, SPANIA,
 STORBRIANNIA OG FORBUNDSREPUBLIKKEN TYSKLAND (BRD).
 COMECON, EUROPEISKE - BULGARIA, POLEN, ROMANIA, SOVJETUNIONEN, TSJEKKOSLOVAKIA,
 DEN TYSKE DEMOKRATISKE REPUBLIKK (DDR) OG UNGARN.
 UTVIKLINGSLAND - JUGOSLAVIA OG MALTA, AFRIKA UNNTATT SØR-AFRIKA, ASIA UNNTATT JAPAN, NORD-OG SØR-AMERIKA
 UNNTATT U S A, CANADA OG GRØNLAND, OCEANIA UNNTATT AUSTRALIA OG NEW ZEALAND.

REGIONAL GROUPS OF COUNTRIES, SEE TABLE 13.

NORDIC COUNTRIES - DENMARK, THE FAEROES, FINLAND, ICELAND AND SWEDEN.
 EFTA - FINLAND, ICELAND, SWEDEN, SWITZERLAND INCL. LIECHTENSTEIN AND AUSTRIA.
 E C - DENMARK, BELGIUM, LUXEMBOURG, FRANCE INCL. ANDORRA AND MONACO, GREECE, IRELAND, ITALY INCL.
 SAN MARINO AND VATICAN CITY STATE, UNITED KINGDOM AND THE FEDERAL REPUBLIC OF GERMANY (FRG).
 COMECON, EUROPEAN - BULGARIA, POLAND, ROMANIA, SOVJET UNION, CZECHOSLOVAKIA,
 THE GERMAN DEMOCRATIC REPUBLIC (GDR) AND HUNGARY.
 DEVELOPING, COUNTRIES - YUGOSLAVIA AND MALTA, AFRICA EXCLUDING SOUTH AFRICA, ASIA EXCLUDING JAPAN,
 NORTH-AND SOUTH AMERICA EXCLUDING U S A, CANADA AND GREENLAND,
 OCEANIA EXCLUDING AUSTRALIA AND NEW ZEALAND.

TABELL 13. SAMHANDELEN MED DE VIKTIGSTE LAND. HOVERGRUPPER ETTER SITC. JANUAR-APRIL 1990. MILL. KR
 TRADE WITH PRINCIPAL COUNTRIES BY DIVISIONS OF THE SITC. JANUARY-APRIL 1990. MILLION KRONER

GRUPPE	NORDEN		EFTA		EF		COMECON		UTVIKLINGS- LAND	
	INNF.	UTF.	INNF.	UTF.	INNF.	UTF.	INNF.	UTF.	INNF.	UTF.
I ALT	14519.1	12341.9	12155.1	10010.3	24578.5	41531.6	1282.4	701.2	9722.1	4943.3
0 MATVARER OG LEVENDE DYR	723.3	1039.5	373.1	682.3	1307.3	2108.7	84.1	108.7	524.3	317.2
00 LEVENDE DYR(UNNT.DE I H.GR 03)	3.5	2.4	1.2	2.2	5.1	0.2	0.0	-	-	-
01 KJØTT OG KJØTTVARER	18.1	4.4	9.9	3.3	10.8	7.2	-	18.8	3.5	5.4
02 MEIERIVARER OG EGG	22.8	28.0	2.9	37.3	37.4	21.4	-	59.9	0.0	13.4
03 FISK OG FISKEVARER	88.3	775.1	25.5	464.8	80.6	1986.3	63.1	28.4	13.7	284.9
04 KORN OG KORNVARER	202.5	27.2	133.4	20.0	200.4	17.3	2.1	0.3	9.1	8.7
05 FRUKT OG GRØNNSAKER	32.8	13.1	22.3	12.9	395.6	4.5	18.4	0.5	307.3	0.1
06 SUKKER,SUKKERVARER OG HONNING	134.9	17.8	31.2	15.4	177.4	3.2	0.1	0.3	9.6	0.0
07 KAFFE,TE OG KRYDDERIER	82.1	26.5	82.0	13.8	131.5	14.2	0.4	0.1	158.3	0.0
08 FORSTOFFER FOR DYR,UNNT. KORN	72.6	112.5	25.3	80.9	160.1	46.8	-	0.1	18.5	0.0
09 FORSKJELLIGE MATVARER	65.6	32.6	39.5	31.5	108.4	7.7	-	0.3	4.2	4.6
1 DRIKKEVARER OG TOBAKK	63.4	27.9	79.7	23.0	170.1	11.6	1.4	0.2	9.6	0.8
11 DRIKKEVARER	15.7	6.3	9.7	4.0	142.5	8.2	1.4	0.2	2.5	0.7
12 TOBAKK OG TOBAKKSVARER	47.7	21.6	70.0	19.0	27.6	3.4	-	0.0	7.1	0.1
2 RÅVARER, IKKE SPISELIGE, UNNTATT BRENSLSSTOFFER	911.7	673.5	771.3	510.9	790.2	1918.3	352.1	153.9	1310.6	25.1
21 HUDER OG SKINN, RÅ	56.5	145.2	14.7	33.4	52.8	173.9	0.0	0.6	0.1	8.2
22 OLJEFRØ OG OLJEHOLDIGE FRUKTER	8.9	0.1	7.8	0.1	7.2	0.0	0.7	-	4.2	-
23 RÅGUMMI, OGSÅ DYNT. OG REGEN.	3.4	0.1	2.9	0.1	15.3	1.6	4.1	-	3.6	-
24 TØMMER, TRELAST OG KORK	461.8	150.0	443.0	145.1	52.8	341.9	22.0	2.6	54.0	1.1
25 PAPIRNASSE OG PAPIRAV FALL	130.3	165.8	129.7	139.3	11.6	721.0	0.9	117.7	-	4.6
26 TEKSTILFIBRER OG AVFALL	7.2	1.7	9.4	1.0	26.5	16.4	0.0	0.2	1.5	0.6
27 RÅ GJØDINGSSTOFFER OG RÅ MINERALER, I.E.N.	56.1	39.7	49.5	28.0	192.3	333.8	48.5	12.4	69.2	7.0
28 MALMER OG AVFALL AV METALL ...	112.9	161.1	107.2	154.3	225.9	324.0	271.4	20.3	1136.9	1.4
29 ANIMALSKE OG VEGETAB. RÅVARER	74.7	9.9	7.2	9.6	205.8	5.8	4.5	-	41.0	2.1
3 BRENSLSSTOFFER, SMØREOLJER. 32 KULL, KOKS OG BRIKETTER	926.3	3312.1	696.8	2580.5	1126.7	22640.6	113.5	37.0	57.5	109.7
33 MINERALOLJE OG -PRODUKTER	10.2	0.5	11.7	0.2	248.2	21.5	26.6	-	8.0	2.6
34 GASS	895.0	2978.0	666.4	2334.0	679.6	17296.5	86.9	37.0	49.5	107.0
35 ELEKTRISK STRØM	7.4	88.9	5.4	86.6	198.7	5237.4	-	-	-	-
4 DYRE- OG PLANTEFETT, -OLJE OG VOKS	13.7	244.7	13.4	159.6	0.3	85.1	-	-	-	-
41 DYREFETT OG -OLJER	55.6	28.5	47.1	25.9	39.4	55.5	6.1	11.0	10.4	25.6
42 PLANTEFETT OG -OLJER	38.8	11.0	36.3	4.6	10.4	37.3	6.1	0.1	0.0	1.0
43 BEARBEIDDE DYRE- OG PLANTEFETT	11.1	9.8	6.2	9.8	11.7	0.1	-	0.0	10.3	0.0
5 KJEMISKE PRODUKTER, I.E.N. .	5.8	7.7	4.6	11.5	17.4	18.1	-	10.9	0.1	24.6
51 ORGANISKE KJEMISKE PRODUKTER	1307.6	1492.0	1164.2	1049.5	2880.8	2438.5	128.5	74.2	141.9	580.8
52 UORGANISKE KJEMISKE PRODUKTER	65.7	64.9	70.2	65.7	446.4	292.0	10.7	17.9	15.0	93.9
53 FARGE- OG GARVESTOFFER	111.0	80.3	109.3	58.6	194.8	478.7	69.8	15.9	98.6	49.7
54 MEDISINSKE OG FARMASØYTISKE PRODUKTER	131.9	118.2	136.1	81.2	222.4	115.6	1.1	4.1	1.3	16.0
55 FLYKTIGE OLJER, PARFYME M.V. .	260.4	106.9	259.3	111.4	433.1	89.4	0.2	15.7	3.6	23.2
56 KUNSTGJØSEL	167.5	44.7	100.5	35.7	390.8	46.5	0.0	9.5	1.1	25.1
57 PLASTRÅSTOFFER	51.2	352.8	49.3	125.8	98.1	455.4	22.4	0.7	8.0	242.5
58 PLAST, HALVFABRIKATA	172.1	466.9	179.3	338.0	379.6	689.7	21.3	6.6	6.4	80.6
59 KJEMISKE PRODUKTER, I.E.N.	206.4	149.6	135.0	125.9	313.3	96.6	0.3	1.5	3.5	1.6
6 BEARBEIDDE VARER I.E.N.	141.4	107.6	125.2	107.3	402.2	176.5	2.6	2.3	4.4	48.2
61 LÆR, LÆRVARER OG BEREDETTELSSKINN	3780.5	2529.5	3472.1	2344.1	4731.6	8147.7	217.3	109.7	385.2	556.7
62 GUMMIVARER	18.3	7.1	14.0	5.2	59.6	14.0	0.4	0.8	6.6	1.4
63 VARER AV TRE OG KORK, UNNTATT MØBLER	131.9	66.4	127.4	68.6	279.4	86.2	6.4	0.0	31.5	3.7
64 PAPIR OG PAPP OG VARER DERAV	307.7	215.9	265.6	209.2	103.4	117.2	7.4	0.2	32.3	1.7
65 TEKSTILGARN, -STOFFER OG -VARER	1071.8	287.1	1011.0	212.9	384.8	1534.9	3.6	47.3	9.2	188.2
66 VARER AV IKKE-MET. MINERALER .	270.0	156.7	213.2	125.2	741.9	178.2	25.0	4.3	132.0	16.9
67 JERN OG STÅL	266.7	309.9	226.1	289.6	459.5	99.4	24.0	2.2	18.5	24.5
68 METALLER, UNNT. JERN OG STÅL .	751.0	448.6	738.2	373.0	1386.9	1217.2	46.2	26.3	6.3	113.9
69 VARER AV METALLER, I.E.N.	252.4	563.5	282.2	642.7	386.3	4593.9	89.7	26.8	67.9	159.1
7 MASKINER OG TRANSPORTIDLER	710.6	474.3	594.4	417.8	929.8	306.6	14.7	1.8	81.0	47.3
71 KRAFTMASKINER OG -UTSTYR	3886.7	2283.4	3609.1	1970.8	8512.1	3247.3	274.4	171.4	6135.1	3228.6
72 MASKINER FOR SPES. INDUSTRIER	209.2	56.2	198.0	38.6	407.4	147.4	12.0	5.0	5.0	103.4
73 METALLBEARBEIDINGSMASKINER	733.3	418.6	665.6	391.5	1086.8	521.5	19.0	20.4	13.3	81.7
74 INDUSTRIMASK. OG -UTSTYR I.E.N	53.9	22.0	56.3	21.5	157.1	28.8	7.2	5.1	1.8	3.3
75 KONTORMASKINER OG AUTOMATISK DATABEHANDLINGSUTSTYR	830.4	312.8	694.1	235.1	1595.4	453.9	8.4	31.9	15.3	187.0
76 TELEKOM.APPARATER OG -UTSTYR .	182.7	149.1	171.5	107.7	1018.7	436.0	0.5	42.0	196.4	47.2
77 ELEKTR. MASKINER OG APPARATER	332.0	162.7	292.9	162.3	435.0	213.4	0.9	7.9	119.5	105.6
78 KJØRETØYER FOR VEG	534.1	388.1	578.3	369.8	1533.8	322.7	24.0	2.3	108.2	103.3
79 ANDRE TRANSPORTIDLER, INKL. SKIP	839.3	480.3	787.6	439.5	1495.3	337.6	4.8	2.3	40.2	46.4
80 SKIP OG BÅTER	171.9	293.7	164.9	204.7	782.5	786.0	197.6	54.4	5635.3	2550.7
81 NYBYGDE	32.6	134.0	32.6	23.3	369.4	461.8	196.8	46.9	5622.7	2187.9
82 ELDERE	10.5	117.7	10.5	7.0	80.6	42.8	-	41.7	-	726.5
83 OLJEPLATTFORMER	22.2	16.3	22.2	16.3	288.8	419.0	196.8	5.2	5622.7	1461.4
84 OLJEPLATTFORMER	-	-	-	-	-	-	-	-	-	316.3
8 FORSKJELLIGE FERDIGE VARER ..	2848.4	947.3	1926.8	816.3	5007.5	947.1	105.1	34.9	1147.2	96.3
81 PREFABRIKERT BYGNINGER; SANITAR-, VARME- OG LYSUTSTYR	194.0	215.3	165.5	204.1	146.0	82.1	2.4	6.7	7.6	12.0
82 MØBLER OG DELER	767.5	188.5	421.7	151.1	582.5	141.6	35.2	1.9	38.9	3.8
83 REISEEFFEKTER, VESKER O.L. ...	14.3	3.9	11.7	1.8	45.5	3.4	2.2	0.0	67.9	0.0
84 KLÆR OG TILBEHØR TIL KLÆR ...	572.0	68.3	273.1	57.6	1739.1	50.2	27.1	1.9	640.0	2.0
85 FOTTØY	58.2	22.2	54.7	19.0	330.9	5.5	11.2	0.2	177.8	0.0
87 VITENSKAP. OG TEKN. INSTRUM.	207.2	80.0	188.0	70.1	468.2	195.5	1.7	14.7	11.0	39.5
88 FOTOGR. OG OPTISKE ARTIKLER	32.6	12.2	51.8	13.0	239.9	21.1	0.8	0.2	33.5	3.3
89 FORSKJ. FERDIGE VARER I.E.N.	1002.6	356.8	760.4	299.6	1455.4	447.7	24.6	9.3	170.6	35.7
9 VARER IKKE GRUPP. ETTER ART	15.3	8.1	14.7	7.0	12.7	16.3	0.0	0.3	0.2	2.6

LANDOMRÅDER, SE FOREGÅENDE SIDE.

REGIONAL GROUPS OF COUNTRIES,
SEE PREVIOUS PAGE.

TABELL 13. SAMHANDELEN MED DE VIKTIGSTE LAND. HOVEDGRUPPER ETTER SITC. JANUAR-APRIL 1990. MILL. KR
(FORTS.) TRADE WITH PRINCIPAL COUNTRIES BY DIVISIONS OF THE SITC. JANUARY-APRIL 1990. MILLION KRONER

GRUPPE	IRLAND		ITALIA		JUGOSLAVIA		NEDERLAND		POLEN		PORTUGAL		ROMANIA	
	INNF.	UTF.	INNF.	UTF.	INNF.	UTF.	INNF.	UTF.	INNF.	UTF.	INNF.	UTF.	INNF.	UTF.
I ALT	495.9	188.9	1771.4	1594.6	84.7	72.6	2251.9	5038.6	164.1	108.3	605.7	515.4	51.9	13.5
0	14.6	8.7	73.5	217.7	5.4	3.9	162.1	56.6	17.3	7.9	10.8	242.9	-	0.3
00	0.5	-	-	-	-	-	0.1	-	0.0	-	-	-	-	-
01	0.4	-	-	-	3.1	-	0.0	1.0	-	0.5	-	-	-	-
02	0.0	-	1.1	-	-	2.3	0.1	0.3	-	-	-	0.1	-	0.0
03	1.4	0.7	0.0	216.6	0.6	1.6	1.7	52.8	6.0	7.0	0.3	242.1	-	-
04	-	5.0	11.6	0.5	0.2	-	15.2	0.1	-	0.1	0.1	0.1	-	0.1
05	0.6	-	48.3	0.2	1.5	-	85.2	0.8	11.1	0.1	6.2	0.3	-	-
06	0.5	-	1.0	0.0	0.0	-	6.8	0.0	0.1	0.0	-	0.3	-	0.0
07	-	-	10.8	-	0.0	-	34.2	1.0	0.0	0.0	-	-	-	0.0
08	1.0	2.7	-	0.3	-	-	11.1	0.3	-	0.1	-	-	-	-
09	10.0	0.2	0.6	0.1	0.0	-	7.8	0.3	-	0.0	4.1	-	-	0.1
1	8.1	0.1	11.5	0.8	0.7	-	9.9	1.3	0.2	0.1	3.7	0.0	0.4	-
11	8.1	0.1	11.5	0.8	0.7	-	2.8	0.7	0.2	0.1	3.7	0.0	0.4	-
12	-	-	-	-	-	-	7.2	0.6	-	-	-	-	-	-
2	148.3	8.3	26.9	116.2	0.5	1.0	155.5	186.6	9.0	17.3	1.0	1.6	6.1	0.0
21	0.3	-	-	7.9	-	-	-	0.0	-	0.0	-	-	-	-
22	-	-	0.1	-	-	-	0.5	-	0.0	-	-	-	-	-
23	-	-	0.0	-	-	-	3.4	0.2	0.3	-	-	-	-	-
24	-	7.1	1.3	3.5	0.5	-	7.7	57.3	7.4	-	0.0	-	0.3	-
25	-	-	-	21.2	-	-	4.2	87.2	-	-	0.3	-	-	-
26	1.0	-	1.1	-	-	-	2.4	-	-	-	0.1	-	-	0.0
27	4.9	0.5	1.5	83.2	-	1.0	36.6	29.1	0.1	2.2	0.5	1.5	-	-
28	142.1	0.6	10.8	0.4	-	-	10.7	11.9	-	15.0	-	-	5.8	-
29	-	0.1	12.0	-	-	-	90.1	1.0	1.4	-	0.0	0.1	-	-
3	0.0	32.9	0.1	154.3	-	0.0	46.3	3065.4	28.6	37.0	-	-	-	-
32	-	-	-	2.2	-	-	14.5	-	11.1	-	-	-	-	-
33	0.0	23.8	0.1	152.1	-	0.0	31.5	2530.9	17.5	37.0	-	-	-	-
34	-	9.1	0.0	-	-	-	0.2	534.6	-	-	-	-	-	-
35	-	-	-	-	-	-	-	-	-	-	-	-	-	-
4	-	0.3	0.6	1.9	0.0	0.1	7.5	4.5	-	0.2	1.7	-	-	0.0
41	-	0.1	0.6	0.3	-	-	4.1	3.7	-	-	1.7	-	-	0.0
42	-	-	0.0	0.0	0.0	-	2.6	-	-	-	-	-	-	0.0
43	-	0.2	-	1.6	-	0.1	0.8	0.8	-	0.2	-	-	-	-
5	70.7	30.7	65.4	111.4	1.6	2.5	391.0	137.4	27.5	7.5	7.9	18.6	0.0	3.5
51	1.3	0.1	3.9	4.6	0.4	0.0	100.7	9.9	4.1	0.9	4.8	10.0	-	-
52	8.8	6.1	6.5	44.2	-	0.1	20.1	16.6	19.1	2.4	-	2.4	-	0.4
53	0.6	0.6	1.8	9.6	0.9	0.9	16.2	14.8	-	0.6	0.0	1.2	-	-
54	6.6	0.4	6.9	0.9	0.0	0.3	57.9	8.1	-	-	0.5	0.2	0.0	3.0
55	50.8	-	6.9	0.6	-	0.0	39.8	1.6	-	0.6	-	1.1	0.0	0.0
56	-	15.1	-	9.2	-	-	10.9	16.3	1.5	-	-	-	-	-
57	0.3	7.7	12.2	32.5	-	1.1	72.9	43.3	2.0	1.5	2.0	1.6	-	-
58	0.2	0.0	18.2	2.3	0.0	-	19.2	3.9	0.1	0.6	0.5	1.5	-	-
59	2.1	0.7	9.0	7.5	0.3	0.1	55.4	22.9	0.6	0.9	0.1	0.6	-	-
6	25.1	42.7	321.0	670.8	27.3	8.1	378.6	1238.3	33.9	13.0	84.8	124.5	32.2	2.2
61	0.3	0.3	36.0	1.5	0.2	-	2.3	-	0.0	0.8	-	0.0	0.0	-
62	4.1	0.0	28.0	4.3	2.1	0.0	16.2	30.4	1.8	-	0.4	0.0	0.4	-
63	2.9	0.0	5.6	5.6	0.1	-	2.3	14.7	2.1	0.1	3.7	-	0.1	-
64	0.2	15.6	12.2	44.3	4.5	0.2	55.5	158.9	1.0	0.8	1.2	17.2	-	0.0
65	2.0	5.5	46.7	5.3	1.4	0.4	72.8	14.7	1.5	2.0	56.7	42.7	0.1	-
66	1.3	0.0	58.3	0.8	1.2	1.4	26.9	24.0	3.9	1.2	18.1	2.4	0.5	-
67	6.4	13.0	59.7	113.6	0.1	2.5	105.2	61.6	14.8	4.2	2.5	3.6	7.1	-
68	0.6	7.0	4.3	480.3	8.5	2.9	23.3	905.2	2.8	2.8	0.0	56.8	23.2	2.2
69	7.4	1.3	70.1	15.0	9.4	0.8	74.1	28.9	5.8	1.0	2.1	1.8	0.7	-
7	169.7	51.9	628.8	283.5	17.3	50.2	877.2	286.2	17.5	16.8	8.6	112.7	0.9	5.6
71	2.9	0.8	15.0	8.5	0.3	2.6	18.1	8.9	5.9	3.3	0.1	0.2	0.0	-
72	0.8	20.7	88.4	40.1	0.8	2.9	38.2	34.7	0.6	1.4	0.2	3.4	0.3	-
73	0.1	0.0	13.5	1.0	0.0	0.0	35.6	3.0	0.3	-	0.0	0.1	0.0	-
74	8.8	9.4	162.5	33.7	2.1	28.8	89.9	47.3	4.3	7.5	0.8	2.5	0.0	0.0
75	110.3	9.0	94.1	22.7	0.0	1.1	78.3	117.4	0.0	0.2	0.4	0.4	-	-
76	35.4	0.4	30.9	9.3	0.1	11.1	12.0	24.3	0.1	1.1	3.2	3.3	0.3	0.3
77	11.4	6.2	156.3	36.5	12.0	2.3	196.5	27.1	3.7	0.4	2.1	2.9	-	-
78	0.1	2.9	67.4	8.0	2.0	0.1	55.3	14.2	2.4	0.5	1.8	-	0.3	0.0
79	0.0	2.6	0.5	123.6	-	1.4	353.3	9.2	0.2	2.5	0.0	99.9	-	5.2
-	-	1.9	-	104.0	-	-	52.0	3.0	-	-	-	99.7	-	5.2
-	-	-	-	-	-	-	37.0	-	-	-	-	-	-	-
-	-	1.9	-	104.0	-	-	15.0	3.0	-	-	-	99.7	-	5.2
8	59.2	13.3	643.5	37.7	31.8	6.9	222.5	62.2	30.1	8.6	487.1	15.1	12.2	1.9
81	0.0	1.3	19.1	1.3	0.5	0.2	12.2	6.1	1.0	0.1	0.3	0.2	0.0	-
82	0.3	0.1	65.8	4.9	16.1	0.0	27.2	14.5	11.6	0.4	3.2	0.0	4.4	0.0
83	0.4	-	12.5	0.0	0.7	-	7.0	0.2	0.0	-	2.5	0.0	0.0	-
84	16.5	0.0	295.9	3.8	4.8	-	29.9	2.6	10.8	1.8	378.7	2.5	3.1	-
85	-	0.2	136.8	1.1	4.7	-	1.5	0.1	2.0	0.1	91.2	0.1	4.3	-
87	8.2	0.5	14.7	21.9	2.1	5.6	25.8	15.4	0.2	4.3	1.1	4.6	0.0	1.9
88	2.2	6.6	16.2	0.5	0.4	0.0	14.7	0.8	0.0	0.1	0.1	0.1	-	-
89	31.6	4.5	82.4	4.2	2.4	1.0	104.1	22.5	4.5	1.8	10.0	7.6	0.3	-
9	0.2	-	0.1	0.2	-	-	1.4	0.1	-	-	0.1	-	-	-

TABELL 13. SAMHANDELEN MED DE VIKTIGSTE LAND. HOVEDGRUPPER ETTER SITC. JANUAR-APRIL 1990. MILL. KR
(FORTS.) TRADE WITH PRINCIPAL COUNTRIES BY DIVISIONS OF THE SITC. JANUARY-APRIL 1990. MILLION KRONER

GRUPPE	SOVJET- UNIONEN		SPANIA		STORBRITANNIA OG N.-IRLAND		SVEITS		TSJEKKO -SLOVAKIA		TYRKIA		TYSKLAND (BRD)	
	INNF.	UTF.	INNF.	UTF.	INNF.	UTF.	INNF.	UTF.	INNF.	UTF.	INNF.	UTF.	INNF.	UTF.
I ALT	703.6	426.5	600.8	582.7	4368.9	15888.4	771.1	467.6	105.0	63.3	143.9	75.5	7193.0	7554.6
0	57.3	85.8	131.3	148.0	188.6	216.9	47.1	89.4	2.1	8.9	11.6	16.7	161.8	269.4
00	-	-	-	-	0.9	0.0	0.0	-	-	-	-	-	-	0.8
01	-	18.3	-	1.0	1.2	0.1	-	-	-	-	-	-	-	0.2
02	-	59.3	-	3.0	1.1	4.4	0.2	15.1	-	0.6	-	-	-	3.8
03	57.0	8.2	0.4	141.6	9.6	205.2	-	66.0	0.0	7.9	0.0	16.7	4.9	256.6
04	0.3	0.0	1.2	0.2	62.1	2.4	1.0	0.2	1.8	0.2	0.2	0.0	24.3	0.9
05	0.0	0.0	127.1	0.1	9.2	0.0	8.5	0.2	0.1	-	10.5	-	36.4	1.1
06	-	-	1.1	0.4	35.7	0.0	1.6	-	0.1	0.2	0.0	-	15.6	0.2
07	-	0.0	0.6	-	21.1	0.2	17.7	0.1	0.2	-	0.1	-	35.3	0.3
08	-	-	0.0	-	25.1	3.3	3.6	7.4	-	-	-	-	27.8	0.5
09	-	0.1	0.9	1.8	22.6	1.3	14.6	0.5	-	0.0	0.7	-	12.6	0.5
1	0.1	0.0	15.8	0.1	16.9	0.5	37.1	0.0	0.1	-	1.4	0.0	25.0	3.7
11	0.1	0.0	15.8	0.0	15.8	0.4	0.0	0.0	0.1	-	0.2	0.0	24.6	3.6
12	-	0.0	-	0.0	1.1	0.1	37.0	0.0	-	-	1.2	-	0.4	0.1
2	317.4	123.2	74.8	78.2	71.6	434.3	5.5	18.8	7.6	6.8	64.8	5.2	91.8	595.5
21	0.0	-	0.0	17.4	10.7	25.7	-	0.4	-	0.6	-	1.7	-	9.3
22	-	-	-	-	4.5	0.0	0.1	-	-	-	0.0	-	0.7	-
23	1.2	-	0.3	-	2.9	-	0.0	-	2.6	-	-	-	3.3	1.4
24	11.6	-	0.7	1.5	0.5	75.5	-	12.6	1.5	-	-	-	13.3	146.3
25	-	115.0	3.5	11.0	1.4	141.9	-	1.6	0.9	0.9	-	3.2	1.5	261.6
26	0.0	-	0.1	-	11.3	8.9	0.1	-	-	-	-	-	8.0	1.0
27	41.2	8.2	50.9	29.9	35.4	47.5	0.3	1.3	2.6	-	0.0	0.0	25.7	53.8
28	261.4	-	8.7	18.5	2.0	133.6	4.0	1.5	0.0	5.3	61.5	0.0	22.9	120.9
29	1.9	-	10.7	0.0	2.8	1.1	1.0	1.3	0.0	-	3.3	0.3	16.4	1.1
3	13.6	0.0	25.6	-	588.9	11566.0	1.8	0.6	7.3	0.0	-	-	124.6	2934.5
32	8.0	-	0.1	-	127.1	5.2	1.6	-	6.9	-	-	-	61.4	13.8
33	5.6	0.0	25.5	-	266.7	9624.7	0.3	0.6	0.4	0.0	-	-	62.4	1524.4
34	-	-	-	-	195.2	1936.2	-	-	-	-	-	-	0.8	1396.3
35	-	-	-	-	-	-	-	-	-	-	-	-	-	-
4	6.1	3.0	1.0	0.4	2.3	27.1	0.1	1.2	-	0.1	0.5	-	15.8	6.9
41	6.1	-	0.5	0.4	0.8	23.0	-	0.2	-	0.1	-	-	0.2	0.8
42	-	-	0.5	-	0.7	0.0	0.1	-	-	-	0.5	-	1.4	-
43	-	3.0	-	-	0.9	4.1	-	1.0	-	-	-	-	14.3	6.2
5	46.9	37.7	36.8	86.3	617.6	613.7	180.9	36.6	7.3	9.4	1.2	15.3	867.4	691.0
51	0.6	13.3	1.2	1.1	140.5	141.0	6.2	6.0	3.1	0.4	-	0.2	122.8	115.7
52	36.8	0.6	2.1	6.0	44.7	127.7	1.8	4.6	0.7	3.2	0.6	1.2	77.5	191.5
53	0.4	3.3	0.7	4.5	66.2	17.1	43.7	0.4	0.0	-	0.0	1.2	71.7	22.0
54	0.0	12.1	2.7	1.9	84.2	27.1	79.7	3.6	-	0.1	0.0	2.9	98.6	7.6
55	-	8.3	2.7	-	80.5	9.6	12.3	1.2	-	0.0	0.0	0.1	61.5	14.2
56	8.9	-	18.9	51.5	12.3	54.5	0.0	12.3	0.2	-	-	-	37.0	45.3
57	0.0	-	1.7	11.7	46.7	167.4	12.8	2.5	3.3	4.8	0.6	9.4	160.7	210.9
58	-	0.0	4.6	1.1	48.0	36.4	9.1	2.3	0.0	0.7	-	0.1	93.5	10.3
59	0.1	0.2	2.2	8.4	94.6	32.9	15.3	3.7	0.0	0.1	0.0	0.2	144.0	73.4
6	61.0	47.5	86.6	141.7	879.7	1867.8	119.1	190.0	33.7	2.1	10.5	25.3	1462.2	2196.7
61	0.0	-	0.8	0.0	3.8	2.8	0.3	0.6	0.0	-	-	-	8.2	4.8
62	0.1	0.0	9.6	0.1	58.4	18.0	2.2	3.8	2.6	-	0.5	-	80.9	21.5
63	3.1	-	1.2	0.0	5.2	49.9	0.4	4.8	0.3	-	-	-	36.2	28.6
64	-	46.2	1.2	61.1	58.7	512.1	6.3	28.9	1.6	0.1	0.0	14.3	118.2	403.2
65	1.2	0.9	11.2	7.3	123.8	27.9	23.3	1.4	8.1	0.2	3.5	0.3	182.3	14.0
66	0.0	0.2	11.9	1.8	56.8	21.7	10.1	2.3	4.1	0.3	2.0	1.0	134.0	21.2
67	0.1	0.0	27.0	25.2	299.0	284.6	7.3	24.8	15.4	0.4	0.1	6.2	459.7	368.6
68	54.1	-	2.6	26.7	129.9	857.8	32.1	116.3	-	0.9	1.0	1.2	125.9	1279.1
69	2.3	0.2	21.0	19.4	144.0	95.0	37.2	7.2	1.6	0.3	3.4	2.3	316.8	55.7
7	198.9	110.7	160.2	107.1	1388.5	844.6	251.2	95.9	24.4	35.2	1.6	9.2	3316.2	659.7
71	0.0	1.6	1.5	7.6	75.1	31.5	11.6	0.7	2.1	0.2	0.0	1.1	195.7	21.8
72	0.5	16.7	12.5	25.3	234.8	163.3	24.2	11.7	10.2	1.6	0.0	0.1	441.1	88.2
73	0.6	0.4	2.0	0.4	15.5	7.4	9.8	1.0	4.2	4.7	-	-	62.5	10.0
74	0.4	1.4	26.2	37.1	275.4	78.2	59.5	8.7	1.7	21.9	0.0	2.8	624.4	99.9
75	0.0	35.2	16.2	8.8	281.6	64.3	20.8	6.2	0.1	6.2	0.6	0.1	236.8	120.9
76	-	5.9	2.7	5.8	84.5	80.6	5.9	21.7	0.0	0.4	-	0.3	124.5	36.9
77	1.7	1.5	31.3	11.7	178.3	41.1	112.5	16.8	5.2	0.0	0.9	3.7	700.6	102.5
78	0.6	1.5	27.7	1.4	72.2	46.2	6.3	2.0	0.6	0.3	0.1	-	835.3	136.3
79	195.1	46.7	40.1	9.1	171.0	332.0	0.5	27.1	0.2	-	-	1.0	95.1	43.3
	195.0	41.7	40.0	-	139.3	108.8	-	-	-	-	-	-	45.5	-
	-	41.7	40.0	-	3.6	-	-	-	-	-	-	-	-	-
	195.0	-	-	-	135.7	108.8	-	-	-	-	-	-	45.5	-
	-	-	-	-	-	-	-	-	-	-	-	-	-	-
8	2.3	18.1	68.8	21.0	614.3	307.6	127.4	34.9	22.5	0.8	52.4	3.8	1119.7	193.1
81	-	6.6	1.6	2.0	13.8	26.3	2.9	3.0	0.4	-	0.0	-	56.1	16.4
82	1.4	0.2	11.8	0.7	22.9	20.1	3.1	5.1	4.1	-	-	-	62.8	39.9
83	-	-	0.5	-	4.6	0.6	0.8	0.0	1.0	-	0.6	0.0	6.7	0.2
84	0.1	0.0	14.4	1.1	186.6	10.8	16.1	4.7	5.7	0.0	50.6	0.1	182.7	6.3
85	-	-	18.4	0.1	8.1	0.1	1.5	0.0	4.7	0.0	0.1	-	28.7	0.2
87	0.2	6.0	1.3	6.2	125.9	69.8	41.7	4.8	0.5	0.5	-	2.6	173.5	31.2
88	0.1	0.0	1.2	0.1	46.3	6.1	25.0	2.2	0.3	0.0	-	-	89.2	4.1
89	0.5	5.3	19.6	10.8	206.1	173.8	36.2	15.0	5.8	0.2	1.0	1.1	519.9	94.8
9	-	0.3	0.1	0.0	0.5	10.0	0.9	0.2	-	-	-	-	8.6	4.1

TABELL 13. SAMHANDELEN MED DE VIKTIGSTE LAND. HOVEDGRUPPER ETTER SITC. JANUAR-APRIL 1990. MILL. KR
(FORTS.) TRADE WITH PRINCIPAL COUNTRIES BY DIVISIONS OF THE SITC. JANUARY-APRIL 1990. MILLION KRONER

GRUPPE	TYSKLAND (DDR)		UNGARN		ØSTERRIKE		SØR-AFRIKA		TAIWAN		HONG KONG		INDIA	
	INNF.	UTF.	INNF.	UTF.	INNF.	UTF.	INNF.	UTF.	INNF.	UTF.	INNF.	UTF.	INNF.	UTF.
I ALT	204.2	54.6	50.6	24.1	561.7	287.1	83.8	1.2	385.1	137.0	541.8	113.5	99.2	44.5
0	0.2	3.3	6.7	2.4	9.3	13.1	-	-	3.5	0.6	1.6	4.5	6.8	0.1
00	-	-	-	-	-	0.0	-	-	-	-	-	-	-	-
01	-	-	-	-	-	-	-	-	0.1	-	0.0	-	-	-
02	-	-	-	-	-	1.8	-	-	-	-	-	0.2	-	-
03	-	3.3	-	1.9	-	10.2	-	-	0.4	0.6	0.1	4.2	0.1	0.1
04	-	-	0.1	-	2.6	0.1	-	-	0.3	-	0.6	0.1	0.6	0.1
05	0.1	-	6.5	0.4	2.6	0.9	-	-	2.3	-	0.3	-	1.3	-
06	-	-	-	0.1	2.4	-	-	-	-	-	0.1	-	-	-
07	0.0	-	0.1	-	1.6	-	-	-	0.0	-	0.0	-	4.7	-
08	-	-	-	-	0.0	0.1	-	-	0.0	-	-	-	-	-
09	-	-	-	-	0.0	-	-	-	0.4	-	0.4	0.0	0.0	-
1	-	0.0	0.6	0.0	-	-	-	-	-	-	-	0.0	-	-
11	-	0.0	0.6	0.0	-	-	-	-	-	-	-	0.0	-	-
12	-	-	-	-	-	-	-	-	-	-	-	-	-	-
2	9.3	6.2	2.6	0.4	6.7	15.1	83.8	-	1.1	1.6	0.8	1.2	2.3	1.0
21	-	-	-	-	-	-	-	-	-	-	-	0.8	-	-
22	-	-	0.7	-	-	-	-	-	-	-	0.0	-	0.2	-
23	-	-	-	-	0.3	-	-	-	0.0	-	-	-	-	-
24	-	2.6	1.2	-	0.3	5.6	-	-	-	-	0.3	-	0.1	-
25	-	1.7	-	-	0.2	8.6	-	-	-	-	-	-	-	-
26	-	-	-	0.2	2.8	-	-	-	0.8	-	-	0.1	0.0	-
27	4.6	1.8	-	0.1	3.0	0.8	-	-	-	1.6	0.0	-	1.7	0.1
28	4.2	-	-	-	0.1	0.0	83.8	-	-	-	0.4	-	-	0.8
29	0.5	-	0.7	-	0.0	0.0	-	-	0.3	-	0.1	0.3	0.3	0.1
3	63.8	-	0.2	0.0	0.1	0.2	-	-	-	0.1	0.8	-	-	1.0
32	0.6	-	-	-	-	-	-	-	-	-	-	-	-	1.0
33	63.1	-	0.2	0.0	0.1	0.2	-	-	-	0.1	0.8	-	-	-
34	-	-	-	-	-	-	-	-	-	-	-	-	-	-
35	-	-	-	-	-	-	-	-	-	-	-	-	-	-
4	-	7.3	-	0.4	-	4.9	-	-	0.0	-	0.0	0.1	-	-
41	-	-	-	0.0	-	0.1	-	-	0.0	-	-	-	-	-
42	-	-	-	-	-	-	-	-	0.0	-	0.0	-	-	-
43	-	7.3	-	0.4	-	4.8	-	-	-	-	-	0.1	-	-
5	42.8	9.3	3.3	6.5	26.8	45.9	-	1.1	3.7	36.3	0.5	7.7	0.2	14.1
51	2.5	0.0	0.4	3.4	3.7	0.3	-	-	-	23.1	-	0.1	-	2.3
52	13.2	7.8	0.0	1.5	0.3	7.2	-	-	0.5	3.3	-	3.3	0.0	2.5
53	0.0	0.2	0.7	0.0	0.6	0.1	-	-	0.1	0.0	0.0	0.1	0.0	-
54	0.0	0.5	0.1	-	1.9	23.4	-	1.1	0.0	1.0	0.3	0.1	0.1	8.1
55	-	-	0.0	0.6	1.4	1.2	-	-	0.3	0.4	0.2	0.3	0.0	0.5
56	11.8	0.7	-	-	-	-	-	-	-	0.4	-	-	-	-
57	14.1	-	1.3	0.3	9.0	5.8	-	-	1.6	7.5	-	3.5	-	0.2
58	0.0	-	0.2	0.0	6.5	2.7	-	-	1.2	-	0.0	-	0.0	-
59	1.3	0.1	0.5	0.6	3.4	5.1	-	-	0.0	0.6	0.1	0.3	-	0.5
6	36.2	28.2	20.3	9.5	155.0	139.6	0.0	-	54.9	75.8	12.1	61.7	30.2	10.6
61	0.2	-	0.1	-	0.9	0.3	-	-	0.2	-	0.0	0.1	1.7	-
62	0.2	-	1.3	0.0	9.6	2.6	-	-	6.6	0.0	0.1	0.2	-	0.0
63	1.3	0.1	0.4	-	0.8	5.2	-	-	3.8	-	0.7	0.2	0.2	-
64	0.9	-	0.1	-	8.1	3.0	-	-	0.7	35.1	0.8	4.4	0.0	2.3
65	10.9	1.0	3.2	0.0	30.8	1.2	0.0	-	4.7	0.3	3.3	0.5	25.6	0.6
66	14.5	0.0	1.0	0.4	14.6	0.1	-	-	6.6	-	1.5	0.4	0.9	-
67	4.9	6.6	3.8	9.0	52.3	7.8	-	-	0.1	38.1	-	0.6	0.9	0.4
68	-	20.3	9.5	-	7.9	117.2	-	-	0.2	1.6	0.1	53.0	0.0	6.8
69	3.4	0.1	0.9	-	30.1	2.1	-	-	32.0	0.6	5.6	2.4	1.0	0.4
7	23.8	0.2	7.7	1.8	234.6	55.8	-	0.0	220.3	19.2	256.4	31.1	0.2	15.6
71	2.6	-	1.1	-	3.5	2.5	-	-	2.6	5.6	0.2	5.2	0.0	2.2
72	6.8	0.0	0.5	0.7	78.1	24.2	-	-	3.5	1.8	0.1	0.6	0.0	2.7
73	1.4	-	0.0	-	3.4	1.9	-	-	1.4	-	0.0	0.0	0.0	0.6
74	1.5	0.1	0.4	0.7	31.8	6.2	-	0.0	7.2	0.8	0.4	4.4	0.0	2.5
75	0.2	-	0.1	0.2	2.2	5.0	-	-	125.3	9.2	17.2	0.7	0.1	2.7
76	0.1	-	0.4	0.0	27.3	3.7	-	-	15.1	0.9	10.0	10.6	0.0	0.5
77	8.9	0.0	4.5	0.1	45.5	7.2	-	-	36.4	0.8	13.4	6.9	0.1	4.4
78	0.3	0.0	0.5	-	36.9	3.8	-	-	28.5	-	0.2	2.5	0.0	0.0
79	2.0	-	0.1	-	5.9	1.3	-	-	0.1	-	214.8	0.1	-	0.1
	1.8	-	-	-	-	-	-	-	-	-	214.8	-	-	-
	1.8	-	-	-	-	-	-	-	-	-	214.8	-	-	-
	-	-	-	-	-	-	-	-	-	-	-	-	-	-
8	28.2	0.2	9.2	3.2	129.2	12.4	0.0	0.1	101.4	3.3	269.5	7.2	59.5	2.0
81	0.8	-	0.2	-	0.4	3.2	-	-	3.5	1.6	1.9	0.5	0.3	0.0
82	11.6	0.0	1.9	0.1	1.6	3.3	-	-	4.7	0.1	1.7	1.3	0.4	0.0
83	1.0	0.0	0.2	-	1.4	0.0	-	-	5.4	-	3.8	0.0	4.6	-
84	4.6	0.0	2.5	0.1	63.3	0.8	-	-	4.3	-	218.6	0.4	46.2	-
85	0.2	-	0.0	-	23.0	0.1	-	-	22.3	-	5.3	-	5.6	-
87	0.6	-	0.2	1.4	5.7	1.6	-	0.1	2.7	0.8	1.8	0.8	0.1	1.4
88	0.3	-	0.0	-	6.0	0.5	-	-	11.6	0.0	12.6	3.0	0.0	-
89	9.2	0.1	4.2	1.6	27.8	2.8	0.0	-	46.9	0.8	23.8	1.2	2.3	0.6
9	0.0	0.0	-	-	0.0	-	-	-	0.1	-	0.1	-	0.0	-

TABELL 13. SAMHANDELEN MED DE VIKTIGSTE LAND. HOVEDGRUPPER ETTER SITC. JANUAR-APRIL 1990. MILL. KR
(FORTS.) TRADE WITH PRINCIPAL COUNTRIES BY DIVISIONS OF THE SITC. JANUARY-APRIL 1990. MILLION KRONER

GRUPPE	INDONESIA		ISRAEL		JAPAN		KINA		SØR-KOREA		PAKISTAN		SAUDI-ARABIA	
	INNF.	UTF.	INNF.	UTF.	INNF.	UTF.	INNF.	UTF.	INNF.	UTF.	INNF.	UTF.	INNF.	UTF.
I ALT	57.0	28.8	134.5	143.3	2599.7	1088.1	327.8	199.2	288.4	112.1	73.5	50.7	15.6	37.0
0	6.6	0.0	71.6	6.5	5.9	326.8	13.8	0.1	4.1	3.4	19.1	-	0.0	0.5
00	-	-	-	-	-	-	-	-	-	-	-	-	-	-
01	0.1	-	-	-	0.2	0.0	-	-	-	-	-	-	-	-
02	-	-	-	-	0.0	26.9	-	-	-	0.1	-	-	-	-
03	2.8	0.0	-	6.5	4.8	299.0	0.4	0.1	3.6	3.3	-	-	-	0.5
04	-	-	0.1	0.0	0.1	0.1	0.1	-	0.0	-	0.7	-	-	-
05	0.4	-	70.2	0.1	0.0	0.3	12.8	-	0.0	-	0.2	-	0.0	-
06	-	-	0.0	-	-	-	0.0	-	-	-	-	-	-	-
07	3.3	-	0.3	-	0.0	0.4	0.4	-	0.0	-	0.0	-	-	-
08	-	-	-	-	0.0	-	-	-	-	-	18.2	-	-	-
09	0.0	-	1.0	-	0.8	0.0	0.1	-	0.5	-	0.0	-	-	-
1	0.5	0.0	0.2	0.2	0.0	0.9	0.0	-	1.4	0.0	-	-	-	0.0
11	-	0.0	0.2	0.2	0.0	0.8	0.0	-	0.2	0.0	-	-	-	-
12	0.5	-	-	-	-	0.0	-	-	1.2	-	-	-	-	0.0
2	13.5	0.2	31.9	3.4	4.1	26.1	5.6	-	3.1	7.6	0.8	0.7	-	0.2
21	-	-	-	0.0	-	13.4	-	-	0.1	7.3	-	0.0	-	-
22	-	-	-	-	0.0	-	0.1	-	-	-	0.2	-	-	-
23	-	-	-	-	2.4	-	-	-	-	-	-	-	-	-
24	4.0	-	-	-	0.2	-	0.1	-	1.7	-	-	-	-	-
25	-	0.2	-	2.9	-	-	-	-	-	-	-	-	-	-
26	-	-	-	-	0.8	-	-	-	0.6	-	0.0	0.2	-	0.1
27	-	-	10.4	0.5	-	10.5	1.5	-	-	-	-	-	-	0.2
28	9.1	-	-	-	0.3	0.1	3.0	-	-	0.1	-	0.2	-	-
29	0.3	-	21.5	-	0.3	2.0	1.0	-	0.8	0.2	0.5	0.2	-	-
3	-	-	-	106.8	0.2	0.4	3.0	-	-	0.0	-	-	0.8	0.1
32	-	-	-	-	-	-	2.6	-	-	-	-	-	-	0.1
33	-	-	-	106.8	0.2	0.4	0.4	-	-	0.0	-	-	0.8	-
34	-	-	-	-	-	-	-	-	-	-	-	-	-	-
35	-	-	-	-	-	-	-	-	-	-	-	-	-	-
4	-	-	-	0.1	7.3	0.0	1.0	0.9	-	-	-	5.6	-	0.2
41	-	-	-	-	7.3	0.0	-	-	-	-	-	0.0	-	-
42	-	-	-	-	-	-	1.0	-	-	-	-	-	-	-
43	-	-	-	0.1	-	-	-	0.9	-	-	-	5.6	-	0.2
5	-	13.0	10.0	2.3	32.4	209.3	10.1	92.9	3.8	14.4	-	3.0	14.3	7.3
51	-	0.7	1.1	0.1	3.9	133.6	2.6	-	0.7	8.4	-	0.3	9.7	0.2
52	-	3.0	0.2	1.2	11.2	54.0	4.7	0.0	-	2.0	-	1.0	-	0.8
53	-	-	-	0.1	1.7	4.3	0.0	0.0	0.1	-	-	-	-	0.8
54	-	0.7	0.1	0.3	1.4	5.0	0.8	0.2	2.1	0.5	-	0.5	-	1.0
55	-	-	0.1	-	1.6	0.8	0.1	0.0	0.1	-	-	-	-	0.4
56	-	0.2	8.0	-	-	7.0	-	92.6	-	-	-	-	-	0.2
57	-	3.5	-	0.2	6.7	0.1	-	-	0.1	2.0	-	1.3	4.6	3.7
58	-	-	0.3	0.0	2.3	2.4	0.1	-	0.6	-	-	-	-	-
59	-	5.0	0.2	0.3	3.7	2.1	1.7	0.0	0.0	1.5	-	-	-	0.3
6	10.3	3.9	3.8	15.2	288.7	426.6	42.5	5.0	44.4	35.1	32.5	35.1	0.0	15.0
61	-	-	-	0.1	0.4	0.6	0.0	-	0.4	-	0.3	-	-	-
62	0.1	-	2.3	-	50.5	0.2	0.0	0.0	16.8	0.1	0.9	-	-	0.1
63	9.2	0.0	-	0.1	0.2	0.0	1.2	-	3.6	0.1	0.0	-	-	0.3
64	0.0	0.6	-	9.0	6.6	32.3	0.8	-	1.6	0.6	-	23.0	-	6.3
65	0.0	0.2	0.2	0.6	10.1	2.3	26.5	0.3	6.9	0.5	31.0	0.0	-	1.5
66	0.0	-	0.2	-	9.6	0.2	4.3	0.0	1.0	0.2	0.0	-	-	0.1
67	-	1.1	-	3.7	181.3	169.9	-	1.2	1.3	16.3	-	9.9	-	5.4
68	0.0	1.5	0.0	1.7	0.1	216.4	0.5	0.1	-	16.0	-	2.2	-	0.9
69	0.9	0.5	1.1	0.0	29.9	4.7	9.0	3.3	12.8	1.4	0.2	-	0.0	0.4
7	0.0	11.5	14.0	7.1	2058.9	70.9	21.9	97.8	79.3	38.5	0.2	6.1	0.5	12.1
71	-	0.3	0.0	-	66.2	11.1	0.0	7.4	0.1	3.7	0.1	0.0	0.0	0.4
72	-	3.9	0.6	0.2	180.1	19.7	0.4	1.4	0.0	9.8	-	0.2	-	7.6
73	-	-	0.0	-	21.2	2.0	0.2	0.0	-	-	-	-	-	0.0
74	-	0.3	1.3	0.4	95.9	23.8	1.3	19.1	1.5	15.2	0.0	0.4	0.0	0.6
75	-	0.2	2.5	0.2	430.9	4.8	0.7	1.9	17.4	1.5	0.0	0.0	-	-
76	0.0	-	0.1	0.5	251.2	2.2	10.9	19.6	47.4	0.6	0.0	5.3	-	0.3
77	-	5.2	8.8	5.9	123.7	0.7	2.5	22.1	12.7	5.6	0.0	0.1	-	0.8
78	-	1.7	0.6	0.0	703.4	2.4	5.8	26.3	0.0	2.0	0.0	-	0.5	2.3
79	-	-	0.1	-	186.2	4.4	-	0.0	0.3	0.1	-	-	-	0.1
-	-	-	-	-	185.5	-	-	-	-	-	-	-	-	-
-	-	-	-	-	-	-	-	-	-	-	-	-	-	-
-	-	-	-	-	185.5	-	-	-	-	-	-	-	-	-
8	26.1	0.2	3.0	1.6	201.3	27.3	230.0	2.5	152.3	13.0	20.9	0.3	-	1.5
81	0.0	-	0.1	0.2	1.1	3.7	0.5	0.4	0.1	0.4	0.1	-	-	-
82	1.7	-	0.2	0.0	0.6	9.9	4.2	-	0.2	0.4	0.0	0.0	-	-
83	0.5	-	0.0	-	0.6	-	35.9	-	10.1	-	0.1	-	-	-
84	15.7	-	1.1	-	3.5	0.1	124.7	-	52.9	-	15.3	-	-	-
85	7.8	-	0.0	-	0.2	0.0	18.8	-	59.0	-	0.1	-	-	-
87	-	0.1	0.5	0.7	40.5	9.5	0.8	2.1	2.1	9.3	0.1	0.0	-	0.9
88	0.1	-	0.0	0.0	80.8	0.8	3.2	-	2.9	0.1	-	-	-	-
89	0.3	0.1	1.1	0.6	74.1	3.3	41.9	0.0	25.0	2.9	5.3	0.2	-	0.7
9	-	-	-	-	0.7	-	0.0	-	0.0	-	-	-	-	-

TABELL 13. SAMHANDELEN MED DE VIKTIGSTE LAND. HOVEDGRUPPER EFTER SITC. JANUAR-APRIL 1990. MILL. KR
(FORTS.) TRADE WITH PRINCIPAL COUNTRIES BY DIVISIONS OF THE SITC. JANUARY-APRIL 1990. MILLION KRONER

GRUPPE	SINGAPORE		THAILAND		CANADA		U S A		ARGENTINA		BRASIL		AUSTRALIA	
	INNF.	UTF.	INNF.	UTF.	INNF.	UTF.	INNF.	UTF.	INNF.	UTF.	INNF.	UTF.	INNF.	UTF.
I ALT	258.5	429.0	109.0	97.0	1328.9	1080.9	3875.3	3871.2	43.2	11.9	178.7	197.5	127.3	249.2
0	2.8	12.9	24.0	6.8	88.7	18.2	164.7	306.8	23.0	1.1	88.6	117.4	11.9	24.0
00	-	-	-	-	-	-	4.1	-	-	-	-	-	0.0	0.0
01	-	0.1	0.0	-	-	-	0.8	0.0	-	-	-	-	4.4	0.5
02	-	0.1	-	-	-	-	9.4	0.1	40.1	-	0.0	-	-	12.4
03	1.0	12.2	4.0	5.3	49.9	7.5	31.8	262.8	-	1.1	0.1	117.4	0.1	10.6
04	0.3	0.0	3.7	0.0	34.3	1.0	39.6	2.3	2.4	-	-	-	0.2	0.5
05	0.0	-	7.1	-	5.0	-	77.5	0.0	20.7	-	15.7	-	7.1	-
06	-	0.0	8.7	-	0.2	0.0	0.4	0.0	-	-	-	-	0.1	-
07	-	0.0	0.0	-	0.1	0.3	1.2	0.3	-	-	72.8	-	0.0	-
08	-	-	0.2	-	0.3	-	5.8	1.1	-	-	-	-	-	-
09	1.5	0.5	0.3	1.4	1.0	0.0	3.4	0.2	-	-	-	-	-	0.0
1	0.0	0.2	1.1	0.0	1.2	0.0	26.4	2.2	0.1	-	2.0	-	0.8	0.1
11	0.0	0.2	-	0.0	1.2	0.0	11.6	2.1	0.1	-	0.3	-	0.8	0.1
12	-	0.0	1.1	-	-	-	14.8	0.1	-	-	1.7	-	-	-
2	1.4	1.6	2.9	0.0	894.4	2.2	241.7	32.2	15.7	0.1	8.5	0.2	98.2	2.8
21	-	-	-	-	0.3	0.7	-	0.9	-	-	-	-	-	-
22	-	-	0.1	-	0.2	-	167.4	-	0.0	-	-	-	0.0	-
23	0.6	-	-	-	-	-	4.1	-	-	-	0.1	-	-	-
24	0.3	-	0.7	-	1.2	-	14.5	-	15.7	-	7.8	-	0.0	-
25	-	-	-	-	-	-	0.7	-	-	-	-	0.1	-	0.2
26	-	-	-	-	0.0	-	7.1	0.0	-	-	-	-	-	-
27	-	1.5	-	0.0	0.0	1.5	4.3	14.5	-	0.1	0.1	-	-	2.6
28	0.1	-	-	-	891.4	-	34.7	16.4	-	-	-	0.0	96.2	-
29	0.3	0.1	2.1	-	1.4	0.0	8.9	0.4	-	-	0.5	-	2.0	0.0
3	-	0.0	-	-	0.1	857.9	129.0	1809.1	-	-	-	-	0.9	0.2
32	-	-	-	-	-	-	27.2	-	-	-	-	-	0.9	-
33	-	0.0	-	-	0.1	857.9	101.5	1809.1	-	-	-	-	-	0.2
34	-	-	-	-	-	-	0.2	-	-	-	-	-	-	-
35	-	-	-	-	-	-	-	-	-	-	-	-	-	-
4	0.0	0.4	-	0.1	-	0.3	2.2	5.3	1.9	-	0.2	0.1	-	0.1
41	-	-	-	-	-	0.3	1.5	4.4	-	-	-	0.1	-	0.1
42	0.0	-	-	-	-	0.1	0.3	-	1.9	-	0.2	-	-	-
43	-	0.4	-	0.1	-	-	0.5	1.0	-	-	-	-	-	0.0
5	0.1	70.6	0.3	65.3	22.8	21.3	209.8	194.3	0.0	2.0	3.7	3.5	3.0	92.1
51	-	49.8	0.0	0.5	3.0	1.1	29.2	7.1	0.0	0.4	0.4	0.9	-	43.5
52	-	6.6	0.1	1.9	0.4	11.6	16.6	33.4	-	0.2	-	0.4	0.4	15.3
53	0.0	4.2	-	0.1	0.1	0.0	17.3	35.9	-	1.0	0.0	0.5	0.0	0.0
54	0.1	0.8	0.0	0.8	1.3	0.7	26.6	15.1	-	0.0	0.0	0.3	2.5	6.0
55	-	1.1	0.1	0.6	0.2	0.7	11.2	7.8	-	-	0.2	-	0.0	1.1
56	-	1.8	-	58.1	10.6	-	0.0	54.9	-	-	-	-	-	15.5
57	-	4.8	-	2.4	6.3	4.0	15.4	11.2	-	0.3	-	0.4	-	2.8
58	0.0	0.2	0.0	0.0	0.3	0.1	13.6	1.5	-	-	1.2	-	-	0.4
59	-	1.2	0.1	0.9	0.6	3.3	79.9	27.5	-	0.1	1.9	1.1	0.0	7.4
6	5.7	37.2	13.0	17.4	177.6	72.7	267.9	919.2	1.4	3.0	31.5	12.0	2.0	67.1
61	0.0	0.0	3.6	0.1	0.2	0.5	0.4	14.1	-	-	0.1	-	0.0	-
62	0.1	1.1	0.2	-	0.6	0.7	27.1	1.5	0.3	-	1.2	-	0.1	0.7
63	1.6	0.2	1.9	0.2	4.2	0.5	9.6	4.4	0.0	-	5.0	-	0.0	0.4
64	0.0	9.5	0.1	8.2	0.8	3.3	15.2	123.0	0.0	-	0.2	0.1	-	21.2
65	0.1	0.6	5.3	0.1	6.3	3.4	39.4	5.3	0.1	-	6.4	0.3	0.1	1.8
66	0.0	0.3	1.1	2.8	1.8	1.3	12.0	5.5	-	-	0.5	0.0	0.3	0.3
67	-	1.8	-	4.5	1.1	9.5	50.1	102.3	-	0.9	1.4	0.7	1.4	18.3
68	-	19.7	-	0.9	159.6	48.8	43.8	629.3	-	2.1	14.8	10.3	-	21.6
69	3.8	4.1	0.8	0.7	2.9	4.8	70.3	53.7	0.9	0.0	1.9	0.5	0.2	2.8
7	225.7	293.9	5.3	5.6	124.7	78.1	2287.9	427.5	0.4	4.8	9.2	61.6	8.5	40.6
71	0.7	15.0	0.0	0.3	13.2	3.5	168.1	131.9	0.0	0.2	0.7	1.7	0.0	0.2
72	0.3	8.4	0.0	1.2	9.4	31.0	205.8	47.7	-	1.3	5.4	0.0	6.4	4.8
73	-	0.4	-	-	0.6	2.1	12.9	3.5	-	-	0.0	-	0.2	0.0
74	0.7	22.3	0.0	0.8	5.6	13.8	199.8	61.1	-	2.6	0.3	0.9	0.4	8.3
75	29.0	1.7	2.5	1.5	10.0	0.7	605.8	47.7	0.3	0.4	0.1	1.8	0.2	3.9
76	20.6	7.0	0.6	0.6	8.7	2.3	108.2	40.1	-	0.2	0.4	1.5	0.3	11.7
77	10.6	6.4	1.5	0.8	8.9	5.9	263.7	39.1	-	0.0	1.6	0.1	0.4	7.9
78	0.0	0.7	0.7	0.4	13.0	18.0	200.6	49.5	0.1	-	0.7	1.2	0.3	3.0
79	163.8	232.0	-	-	55.3	0.9	523.0	6.8	0.0	-	0.0	54.3	0.2	0.7
-	163.8	229.8	-	-	-	-	-	-	-	-	-	54.3	-	-
-	-	-	-	-	-	-	-	-	-	-	-	-	-	-
-	163.8	229.8	-	-	-	-	-	-	-	-	-	54.3	-	-
-	-	-	-	-	-	-	-	-	-	-	-	-	-	-
8	22.9	12.2	62.5	1.7	19.5	30.1	534.6	174.4	0.6	1.0	34.9	2.9	2.0	22.3
81	0.0	0.9	0.2	-	0.6	2.1	4.9	2.6	-	0.0	-	-	-	0.6
82	2.4	0.1	3.2	0.1	1.1	4.1	5.9	41.8	0.0	-	0.3	-	0.2	0.3
83	0.5	-	3.5	-	-	0.3	0.7	0.2	-	-	0.1	-	-	0.0
84	11.2	0.0	39.6	0.0	0.7	0.4	35.0	3.5	0.4	-	7.2	-	0.0	0.1
85	0.9	-	9.7	-	5.2	0.3	3.8	0.2	0.1	-	26.5	-	0.0	0.1
87	0.4	5.2	0.0	0.3	5.1	11.6	180.8	75.7	-	0.1	0.0	2.0	0.6	6.7
88	0.4	-	0.3	0.0	0.5	0.0	54.0	3.9	0.0	-	0.3	-	0.1	0.0
89	7.0	6.0	5.9	1.3	6.3	11.3	249.5	46.5	0.0	0.9	0.5	0.9	1.0	14.5
9	0.0	0.0	0.0	-	0.0	-	11.2	0.1	-	-	-	-	0.0	-

TABELL 14. UTFØRSEL. VIKTIGERE VARER FORDELT PÅ BESTEMMELSESLAND
 EXPORTS OF PRINCIPAL COMMODITIES BY COUNTRY OF DESTINATION

VARENR. (H S)	VARE OG LAND	ENHET	APRIL 1990		JANUAR-APRIL 1990	
			MENGDE	VERDI	MENGDE	VERDI
			1000 KR.		1000 KR.	
0302.1201	FERSK OPPDRETTET LAKS	TONN	7483	276170	28106	1012648
	BE BELGIA		264	9954	830	30714
	CH SVEITS		118	4386	478	18119
	DE TYSKLAND (BRD)		834	33138	3361	131625
	DK DANMARK		1098	38025	4357	146544
	ES SPANIA		756	26867	3080	105351
	FR FRANKRIKE		1814	61572	6353	210810
	GB STORBRIIT. OG N.-IRL.		125	5114	641	24136
	IT ITALIA		341	11339	1394	45553
	JP JAPAN		442	18180	1808	72044
	NL NEDERLAND		154	5841	582	21479
	SE SVERIGE		385	14783	1109	44928
	US U S A		1074	43858	3861	151162
	ANDRE LAND		78	3113	253	10182
0301.9100-9300						
0301.9909						
0302.1101-1109						
0302.1209-2900						
0302.5000						
0302.6200-6909						
0304.1001-1003	FERSK ELLER KJØLT FISK OG FILETER	TONN	9268	52471	19962	167159
0304.1009	(UNNT. SILD), ELLERS					
	BE BELGIA		269	2471	639	6693
	DE TYSKLAND (BRD)		1097	9921	3326	28601
	DK DANMARK		1555	14896	4107	43195
	ES SPANIA		14	863	38	2787
	FR FRANKRIKE		843	8943	4450	41132
	GB STORBRIIT. OG N.-IRL.		31	656	311	3459
	NL NEDERLAND		346	3358	1277	13477
	SE SVERIGE		286	4318	815	12408
	ANDRE LAND		4828	7046	4997	15406
0303.2201	FRYST OPPDRETTET LAKS	TONN	2125	80489	4240	151826
	DE TYSKLAND (BRD)		29	1551	191	7533
	DK DANMARK		771	29366	1245	42504
	FI FINLAND		-	-	11	590
	FR FRANKRIKE		505	17624	1503	52339
	GB STORBRIIT. OG N.-IRL.		34	1241	92	3142
	IT ITALIA		4	139	26	1070
	JP JAPAN		15	633	134	4339
	NL NEDERLAND		1	18	66	1577
	SE SVERIGE		713	27596	745	28866
	ANDRE LAND		55	2321	228	9866
0303.1000-2109						
0303.2209-4900	FRYST FISK ELLERS, IKKE FILETERT,	TONN				
0303.6000-7909	UNNTATT SILD		8190	63656	34166	217103
	DE TYSKLAND (BRD)		234	2485	971	6092
	DK DANMARK		1663	17757	5198	46619
	EG EGYPT		-	-	161	397
	FR FRANKRIKE		315	2809	967	8968
	GB STORBRIIT. OG N.-IRL.		145	1997	583	6874
	JP JAPAN		4216	29084	13019	84761
	NG NIGERIA		-	-	2750	7060
	NL NEDERLAND		5	245	809	3979
	SE SVERIGE		47	1324	210	5014
	TR TYRKIA		597	2238	4548	15366
	ANDRE LAND		969	5717	4950	31974
0304.2001-2004	FRYSTE FILETER AV FISK, UNNT. SILD	TONN				
0304.2006-2009			3480	83815	13235	292042
	AT ØSTERRIKE		13	548	124	3838
	CH SVEITS		84	2684	202	6430
	CS TSJEKKOSLOVAKIA		8	167	232	2435
	DE TYSKLAND (BRD)		492	10577	1983	32168
	DK DANMARK		70	1667	330	7226
	FI FINLAND		251	4938	1756	31841
	FR FRANKRIKE		281	7606	903	24979
	GB STORBRIIT. OG N.-IRL.		1509	34286	3917	89450
	IT ITALIA		52	1761	223	7981
	SE SVERIGE		444	11397	1947	48599
	US U S A		244	7248	1205	30221
	ANDRE LAND		32	935	414	6873
0305.3002-3009						
0305.4100-4900	SALTET ELLER TØRKET FISK, I.E.N.,	TONN				
0305.6200-6909	HERU. FILETER		1754	62179	9250	287536
	DK DANMARK		919	24866	1189	32739
	ES SPANIA		241	5493	671	16639
	FR FRANKRIKE		5	684	550	33784
	IT ITALIA		435	15599	1460	48341
	PT PORTUGAL		1	24	4790	107946
	SE SVERIGE		37	3663	106	7811
	US U S A		74	7560	184	19165
	ANDRE LAND		43	4290	299	21110
0305.5101-5104						
0305.5901-5902	TØRRFISK	TONN	147	10938	1059	61050
0305.5904,5907						
	AO ANGOLA		-	-	85	2427
	CM KAMERUN		27	947	112	3827
	IT ITALIA		89	9303	401	40620
	NG NIGERIA		15	109	124	2907
	US U S A		11	387	32	1119
	ANDRE LAND		4	192	305	10151

TABELL 14. UTFØRSEL, VIKTIGERE VARER FORDELT PÅ BESTEMMELSESLAND
 (FORTS.) EXPORTS OF PRINCIPAL COMMODITIES BY COUNTRY OF DESTINATION

VARENDR. (H S)	VARE OG LAND	ENHET	APRIL	1990	JANUAR-APRIL	1990						
			MENGDE	VERDI	MENGDE	VERDI						
				1000 KR.		1000 KR.						
0305.5107	KLIPPFISK	TONN	2311	62995	15675	426505						
0305.5903							AO ANGOLA	-	-	51	2474	
0305.5905-5906							BR BRASIL	226	6051	4466	117230	
0305.5908							CG KONGO	135	2286	913	14843	
							CH SVEITS	47	1983	163	6995	
							DE TYSKLAND (BRD)	28	1232	127	5564	
							DO DEN DOMINIK. REPUB.	15	308	150	2782	
							FR FRANKRIKE	199	7188	854	28875	
							GA GABON	75	1328	345	6022	
							GP GUADELOUPE	62	1467	291	6915	
							IT ITALIA	131	4857	648	24401	
							JM JAMAICA	309	4301	684	9324	
							MQ MARTINIQUE	200	4330	652	15174	
							MX MEXICO	-	-	212	6369	
							PT PORTUGAL	610	20278	3994	128431	
							ZR ZAIRE	-	-	766	10859	
							ANDRE LAND	275	7386	1358	40246	
0306.1100-2900	KREPSDYR OG BLØTDYR, IKKE HERMETISKE	TONN	1337	31658	4561	168795						
0307.1000-9900							DK DANMARK	351	5484	499	8155	
							FR FRANKRIKE	35	1681	180	10151	
							GB STORBRI. OG N.-IRL.	2	71	78	2801	
							IS ISLAND	183	2156	1291	15102	
							JP JAPAN	173	11889	1325	98794	
							SE SVERIGE	193	7175	701	26002	
							ANDRE LAND	400	3203	487	7789	
0406.1000-9000							OST OG OSTEMASSE	TONN	1997	34363	7942	137913
	CA CANADA	65	1878	320	9363							
	DE TYSKLAND (BRD)	35	914	167	4348							
	GB STORBRI. OG N.-IRL.	21	497	183	4421							
	JP JAPAN	440	4868	2306	26893							
	MX MEXICO	20	336	304	5316							
	SE SVERIGE	203	4490	803	17787							
	US U S A	621	14417	1730	40096							
	ANDRE LAND	479	4659	1531	17282							
1504.2020,2090	SILDEOLJE OG ANNEN FISKEOLJE	TONN	6272	9412	21340	31958						
							DE TYSKLAND (BRD)	2	57	12	482	
							DK DANMARK	400	610	2017	3019	
							GB STORBRI. OG N.-IRL.	4618	6670	15599	22408	
							NL NEDERLAND	1214	1705	3555	3665	
	ANDRE LAND	38	371	157	2384							
1604	FISK, TILBEREDT ELLER KONSERVERT, KAVIAR OG KAVIARETTERLIKNINGER AV ROGN	TONN	2574	61535	9317	219027						
							AT ØSTERRIKE	14	336	83	2135	
							AU AUSTRALIA	80	2552	279	9464	
							CA CANADA	0	5	70	2722	
							CH SVEITS	303	8160	961	25756	
							DE TYSKLAND (BRD)	363	4902	772	9895	
							DK DANMARK	33	469	99	2531	
							FI FINLAND	65	1375	250	5999	
							FR FRANKRIKE	72	1423	385	7488	
							GB STORBRI. OG N.-IRL.	6	96	26	356	
							IT ITALIA	389	11516	1462	40646	
							SE SVERIGE	397	9436	2365	47905	
							US U S A	344	11755	1191	40202	
							ANDRE LAND	507	9510	1376	23928	
1605							KREPSDYR OG BLØTDYR, TILBEREDT ELLER KONSERVERT	TONN	1188	60746	3952	205367
	CH SVEITS	3	160	32	1681							
	DE TYSKLAND (BRD)	11	788	47	3151							
	DK DANMARK	252	12038	661	32315							
	FI FINLAND	183	8159	522	23481							
	FR FRANKRIKE	52	3084	122	7591							
	GB STORBRI. OG N.-IRL.	370	18839	1170	59502							
	JP JAPAN	-	-	9	433							
	SE SVERIGE	269	15035	1243	68810							
	ANDRE LAND	48	2644	147	8403							
2301.2000	MJØL OG PELLETER AV FISK, KREPSDYR ELLER BLØTDYR	TONN	4671	16062	13210	50336						
							CH SVEITS	-	-	1930	7391	
							FI FINLAND	1052	4261	3093	12486	
							FR FRANKRIKE	948	2990	1041	3431	
							GB STORBRI. OG N.-IRL.	780	2440	867	2873	
							SE SVERIGE	1835	6052	5045	18682	
	ANDRE LAND	56	319	1235	5473							

TABELL 14. UTFØRSEL. VIKTIGERE VARER FORDELT PÅ BESTEMMELSESLAND
 (FORTS.) EXPORTS OF PRINCIPAL COMMODITIES BY COUNTRY OF DESTINATION

VARENR. (H S)	VARE OG LAND	ENHET	APRIL	1990	JANUAR-APRIL	1990
			MENGDE	VERDI	MENGDE	VERDI
				1000 KR.		1000 KR.
2709.0000	RÅOLJE	TONN	5397228	4487069	21162334	19427838
	BE BELGIA		-	-	347692	335957
	CA CANADA		157854	132063	922783	857918
	DE TYSKLAND (BRD)		38369	33214	845068	828618
	DK DANMARK		84186	73008	404391	386946
	FR FRANKRIKE		572893	491761	2230933	2105251
	GB STORBRIT. OG N.-IRL.		2666520	2179857	10307361	9262892
	IL ISRAEL		125053	106846	125053	106846
	NL NEDERLAND		652833	543532	2407794	2234088
	SE SVERIGE		265944	223520	1748890	1680394
	US U S A		672794	565929	1661587	1491589
	ANDRE LAND		160782	137339	160782	137339
2710.0011-0094	PETROLEUMSPRODUKTER (UNNT. SMØRE- OLJER MV.)	KUB.M.	670606	580890	3199426	3007691
	BE BELGIA		-	-	15232	10321
	DE TYSKLAND (BRD)		199601	202165	663299	695627
	DK DANMARK		45763	41008	177523	184948
	FO FÆRØYENE		8152	7596	69560	72296
	FR FRANKRIKE		143560	125061	433469	416433
	GB STORBRIT. OG N.-IRL.		76186	60120	408396	358220
	IT ITALIA		25458	14078	193353	151266
	NL NEDERLAND		14518	14586	265934	232900
	SE SVERIGE		127538	98761	558899	506913
	US U S A		29801	17244	348294	317234
	ANDRE LAND		29	270	65467	61532
2711.2100	NATURGASS, I GASSFORM	1000 KUB.M.	1821555	951590	9347306	4886019
	BE BELGIA		175265	87633	771979	373615
	DE TYSKLAND (BRD)		623324	311662	2745514	1328745
	FR FRANKRIKE		426856	213428	1880145	909933
	GB STORBRIT. OG N.-IRL.		408124	244874	3121658	1872995
	NL NEDERLAND		187986	93993	828010	400731
	ANDRE LAND		-	-	-	-
3901-3906	POLYMERER, UBEARBEIDDE	TONN	28874	178453	124779	760371
	BE BELGIA		452	2589	1331	6154
	DE TYSKLAND (BRD)		6599	35628	30505	168301
	DK DANMARK		3458	23152	14368	95596
	ES SPANIA		90	427	820	4976
	FI FINLAND		3147	19897	13746	85646
	FR FRANKRIKE		1224	7586	3724	21352
	GB STORBRIT. OG N.-IRL.		4203	27371	21000	138611
	IE IRLAND		487	3429	1062	7696
	IS ISLAND		235	1565	538	3655
	IT ITALIA		369	2431	1766	10369
	LU LUXEMBOURG		68	518	291	2249
	NL NEDERLAND		370	2434	1838	10547
	SE SVERIGE		5558	35821	24534	153285
	SG SINGAPORE		24	779	98	3173
	ANDRE LAND		2593	14826	9159	48760
3907-3914	POLYETERE, POLYESTERE, POLYAMIDER, HARPIKSER, POLYURETANER, SILIKONER, NATURLIGE POLYMERER MV., UBEARBEIDDE	TONN	7829	98997	28981	378993
	AT ØSTERRIKE		87	1182	387	5183
	CA CANADA		59	480	259	3344
	DE TYSKLAND (BRD)		430	8767	2085	42309
	DK DANMARK		550	8770	2701	40617
	ES SPANIA		125	2696	419	6675
	FI FINLAND		200	3068	932	14087
	FR FRANKRIKE		329	5868	1262	25792
	GB STORBRIT. OG N.-IRL.		359	7293	1570	28790
	IT ITALIA		264	6407	923	22098
	NL NEDERLAND		562	7079	2437	32543
	SE SVERIGE		1369	14764	6602	70628
	SG SINGAPORE		45	770	120	1600
	TR TYRKIA		45	2643	178	8646
	US U S A		33	1301	233	9948
	ANDRE LAND		3372	27908	8873	66732
3915-3921	AVFALL, SKRAP OG HALVFABRIKATER AV PLAST	TONN	3761	57835	16329	243977
	DE TYSKLAND (BRD)		171	2202	863	11045
	DK DANMARK		405	6300	1916	29713
	FI FINLAND		386	5667	1229	19300
	FR FRANKRIKE		195	2501	876	11311
	GB STORBRIT. OG N.-IRL.		626	7393	3303	40279
	IT ITALIA		51	873	129	2338
	NL NEDERLAND		42	735	243	4080
	SE SVERIGE		1524	27399	6273	104307
	ANDRE LAND		362	4765	1496	21605
3922-3926	FERDIGE VARER AV PLAST (UNNT. MØBLER, LEKETØY MV.)	TONN	1723	45816	7739	206938
	CA CANADA		0	32	71	3544
	DE TYSKLAND (BRD)		115	2684	479	11892
	DK DANMARK		198	4326	1098	26025
	FI FINLAND		172	4909	627	16419
	FR FRANKRIKE		53	1331	244	5944
	GB STORBRIT. OG N.-IRL.		249	4930	999	22371
	IS ISLAND		2	296	232	4558
	NL NEDERLAND		34	1155	177	5020
	SE SVERIGE		792	21703	3283	88685
	US U S A		35	812	152	4239
	ANDRE LAND		73	3636	376	18242

TABELL 14. UTFØRSEL. VIKTIGERE VARER FORDELT PÅ BESTEMMELSES-
 LAND (FORTS.) EXPORTS OF PRINCIPAL COMMODITIES BY COUNTRY OF DESTINATION

VARENR. (H S)	VARE OG LAND	ENHET	APRIL 1990		JANUAR-APRIL 1990	
			MENGDE	VERDI	MENGDE	VERDI
			1000 KR.		1000 KR.	
4301.1000-8000	RÅ PELSSKINN (UNNT. KLIPP)	STK.	166945	39054	611756	153479
	CH SVEITS		1743	425	1743	425
	DE TYSKLAND (BRD)		1298	278	1298	278
	DK DANMARK		34038	6606	437796	112135
	ES SPANIA		1178	286	1178	286
	FI FINLAND		6028	1420	23984	5695
	GB STORB. OG N.-IRL.		19567	4221	21567	4426
	IT ITALIA		6956	1550	6956	1550
	JP JAPAN		49278	13201	50778	13404
	KR KOREA, REPUBLIKKEN		27444	6290	29501	7278
	SE SVERIGE		8551	1785	23661	4363
	US U S A		2342	812	2709	905
	ANDRE LAND		8522	2181	10585	2735
4407-4408	TRELAST, SKÅRET ELLER HØVLET, UNNT. PARKETTSTAV FAST MÅL KUB.M.		64727	91763	243347	368087
	BE BELGIA		1862	2574	5735	8057
	CH SVEITS		1284	2132	7186	12619
	DE TYSKLAND (BRD)		20698	33128	86234	136199
	DK DANMARK		8773	4932	18105	17715
	FR FRANKRIKE		3142	5108	12568	19555
	GB STORB. OG N.-IRL.		10186	15651	38427	59746
	NL NEDERLAND		11202	16306	37989	55772
	SE SVERIGE		5987	9533	26031	41013
	ANDRE LAND		1593	2400	11072	17411
4701.0000	MEKANISK TREMASSE TØRRVEKT TONN		12791	34586	52952	144987
	BE BELGIA		1012	2909	4051	10524
	DE TYSKLAND (BRD)		2607	5834	10291	24268
	DK DANMARK		432	1009	3433	8417
	FI FINLAND		-	-	249	702
	FR FRANKRIKE		1763	5942	7236	24052
	GB STORB. OG N.-IRL.		1651	4216	11352	30140
	IT ITALIA		1076	2450	4410	11820
	NL NEDERLAND		2777	8877	7744	22957
	SE SVERIGE		595	1556	2912	9271
	ANDRE LAND		879	1793	1275	2837
4702-4705	CELLULOSE (HERUNDER DISSOLVING- MASSE) TØRRVEKT TONN		33337	167111	156511	823647
	AT ØSTERRIKE		147	952	1291	8601
	BE BELGIA		3792	18477	14057	72104
	CS TSJEKKOSLOVAKIA		-	-	150	906
	DD TYSKLAND (DDR)		-	-	290	1746
	DE TYSKLAND (BRD)		10883	54726	44909	233861
	DK DANMARK		212	1044	5353	27303
	ES SPANIA		-	-	2324	10809
	FI FINLAND		901	4546	1013	5133
	FR FRANKRIKE		1499	7901	10894	54595
	GB STORB. OG N.-IRL.		5786	29441	21629	111730
	IT ITALIA		140	422	1709	9279
	NL NEDERLAND		3158	14485	12576	63511
	SE SVERIGE		2998	14278	19986	100888
	SU SOVJETUNIONEN		3471	19623	18285	115036
	ANDRE LAND		349	1216	2046	8144
4801.0000	AVISPAPIR I RULLER ELLER ARK	TONN	74011	262407	266492	931002
	AE ARABISKE EMIRATER		2009	6067	4901	14483
	AU AUSTRALIA		842	3491	3920	15028
	BE BELGIA		4135	15639	12627	46438
	BR BRASIL		-	-	24	67
	CH SVEITS		1187	4328	4012	15195
	DE TYSKLAND (BRD)		10032	37084	41973	156659
	DK DANMARK		6006	21686	13907	48730
	ES SPANIA		4262	17723	10577	46123
	FR FRANKRIKE		3747	15152	16313	64406
	GB STORB. OG N.-IRL.		17658	61426	56682	198300
	GR HELLAS		1149	3976	7326	22582
	IE IRLAND		818	3536	2651	11259
	IL ISRAEL		36	101	2460	7558
	IS ISLAND		279	823	1218	3556
	IT ITALIA		4408	13854	11460	38133
	NL NEDERLAND		7291	26848	25839	93460
	PK PAKISTAN		651	1965	5276	14634
	PT PORTUGAL		991	4378	3166	12950
	SE SVERIGE		23	95	136	552
	TH THAILAND		885	2663	3490	8208
	TN TUNISIA		-	-	1425	4119
	TW TAIWAN		989	2829	12003	34131
	US U S A		3486	9175	10103	27911
	ANDRE LAND		3126	9570	15002	46520
4802.5100-6000	ANNET TRYKKPAPIR	TONN	23326	111708	94275	444364
	AU AUSTRALIA		47	215	483	2088
	DE TYSKLAND (BRD)		5035	23854	25702	118581
	DK DANMARK		577	2772	2111	11189
	ES SPANIA		278	1435	872	5397
	FR FRANKRIKE		889	4713	4268	22204
	GB STORB. OG N.-IRL.		6537	32351	24299	121018
	IN INDIA		168	1090	424	1732
	JP JAPAN		2138	8197	7955	31782
	NL NEDERLAND		1118	5667	2850	14626
	SE SVERIGE		158	1154	686	4393
	SU SOVJETUNIONEN		851	5173	851	5173
	US U S A		3833	16081	16914	73287
	ANDRE LAND		1698	9004	6859	32896

TABELL 14. UTFØRSEL. VIKTIGERE VARER FORDELT PÅ BESTEMMELSESLAND
 (FORTS.) EXPORTS OF PRINCIPAL COMMODITIES BY COUNTRY OF DESTINATION

VARENR. (H S)	VARE OG LAND	ENHET	APRIL 1990		JANUAR-APRIL 1990	
			MENGDE	VERDI	MENGDE	VERDI
				1000 KR.		1000 KR.
4804	KRAFTPAPIR OG KRAFTPAPP, UBESTRØKET	TONN	8423	44059	46970	227794
	AT ØSTERRIKE		58	435	238	1828
	BE BELGIA		721	3521	3229	16183
	CH SVEITS		375	1986	932	5682
	DE TYSKLAND (BRD)		2780	15555	17897	85572
	DK DANMARK		248	1439	769	4377
	GB STORB. OG N.-IRL.		1604	6801	12177	55037
	NL NEDERLAND		1196	6574	3847	21766
	SE SVERIGE		290	2069	1157	8424
	ANDRE LAND		1153	5680	6724	28924
4805.3000	SULFITOMSLAGSPAPIR	TONN	1047	7562	4674	35081
	AU AUSTRALIA		10	175	95	1456
	BE BELGIA		111	857	399	2947
	DE TYSKLAND (BRD)		160	1145	797	5421
	DK DANMARK		36	265	146	1348
	GB STORB. OG N.-IRL.		521	3282	2105	13110
	NL NEDERLAND		7	77	52	409
	SE SVERIGE		89	800	389	3414
	TR TYRKIA		-	-	15	123
	ANDRE LAND		114	960	677	6852
4806.2000	GREASEPROOF	TONN	3854	39792	10467	108153
	AU AUSTRALIA		7	92	80	1135
	DE TYSKLAND (BRD)		68	887	507	5057
	DK DANMARK		132	1647	424	5218
	FR FRANKRIKE		87	1015	247	3018
	GB STORB. OG N.-IRL.		171	2084	1134	13007
	SE SVERIGE		129	1690	489	5697
	SU SOVJETUNIONEN		2538	25213	4214	40698
	TR TYRKIA		52	596	408	4721
	US U S A		386	3719	1905	18535
	ANDRE LAND		283	2849	1059	11067
7202.1100-1900	FERROMANGAN	TONN	16482	95754	62627	351901
	AT ØSTERRIKE		29	236	1179	6140
	AU AUSTRALIA		195	1155	952	5681
	BE BELGIA		361	2162	4977	28159
	CA CANADA		1500	9432	1500	9432
	CH SVEITS		-	-	300	1147
	DE TYSKLAND (BRD)		1510	9926	7250	42271
	FI FINLAND		120	557	2856	13521
	FR FRANKRIKE		4440	25698	9681	57172
	GB STORB. OG N.-IRL.		1449	9285	7645	46086
	IT ITALIA		762	3967	1808	9145
	LU LUXEMBOURG		350	1438	1800	7427
	PK PAKISTAN		-	-	1350	9658
	SE SVERIGE		900	4620	4388	22646
	US U S A		2900	17829	6134	40013
	ANDRE LAND		1967	9448	10807	53603
7202.2100	FERROSILISIUM, SOM INNEHOLDER OVER 55 PST. SI	TONN	33630	141583	131178	559180
	AU AUSTRALIA		180	660	657	2716
	BE BELGIA		47	125	2054	7835
	DE TYSKLAND (BRD)		8449	36853	32662	153310
	DK DANMARK		207	1000	913	4120
	FI FINLAND		182	770	1791	8181
	FR FRANKRIKE		348	1932	3822	19797
	GB STORB. OG N.-IRL.		3828	15839	14742	58434
	IT ITALIA		2442	10485	9815	40596
	JP JAPAN		8809	38095	34595	145685
	KR KOREA, REPUBLIKKEN		733	2853	2946	11732
	NL NEDERLAND		201	921	1759	4520
	SE SVERIGE		1786	8294	6923	31080
	TW TAIWAN		521	2000	6239	23246
	US U S A		5337	19482	5337	19482
	ANDRE LAND		560	2272	6923	28446
7202.3000	FERROSILICOMANGAN	TONN	18803	82100	65298	302515
	BE BELGIA		2950	13936	8275	40377
	DE TYSKLAND (BRD)		5238	22591	16338	74413
	DK DANMARK		-	-	1558	8022
	FI FINLAND		180	1028	4084	21360
	FR FRANKRIKE		2650	11844	11064	52846
	GB STORB. OG N.-IRL.		3263	14763	6497	29859
	GR HELLAS		-	-	398	1719
	IT ITALIA		1950	8387	6616	29402
	LU LUXEMBOURG		-	-	100	455
	NL NEDERLAND		-	-	300	1362
	SE SVERIGE		428	1887	3244	15013
	US U S A		1270	3717	3654	13421
	ANDRE LAND		874	3947	3170	14267
7208-7212	FLATVASEDE PRODUKTER AV JERN OG STÅL	TONN	11758	59540	54093	257638
	CH SVEITS		1798	12324	2353	16242
	DE TYSKLAND (BRD)		335	1352	1960	7829
	DK DANMARK		1245	6838	7372	38960
	FI FINLAND		315	1756	871	4857
	GB STORB. OG N.-IRL.		3565	15299	15527	66802
	SE SVERIGE		2725	14047	16240	82088
	US U S A		1302	5753	5261	23521
	ANDRE LAND		472	2169	4508	17340

TABELL 14. UTFØRSEL. VIKTIGERE VARER FORDELT PÅ BESTEMMELSESLAND
 (FORTS.) EXPORTS OF PRINCIPAL COMMODITIES BY COUNTRY OF DESTINATION

VARENR. (H S)	VARE OG LAND	ENHET	APRIL	1990	JANUAR-APRIL	1990
			MENGDE	VERDI	MENGDE	VERDI
			1000 KR.		1000 KR.	
7213-7216	STANGSTÅL OG PROFILSTÅL	TONN	21061	53446	92638	250435
	DE TYSKLAND (BRD)		5440	12415	22516	58389
	DK DANMARK		2044	6021	6452	21947
	FI FINLAND		24	114	235	956
	GB STORBRI. OG N.-IRL.		6783	15110	15156	35936
	IE IRLAND		1517	2958	3800	8524
	IT ITALIA		304	1084	5351	13734
	JP JAPAN		-	-	7974	18595
	NL NEDERLAND		1427	4532	5416	18990
	SE SVERIGE		2667	7887	8796	26936
	ANDRE LAND		854	3325	16943	46429
7308	JERN-OG STÅLKONSTRUKSJONER OG DELER (UNNT. PREFABRIKERTE BYGNINGER)	TONN	2637	35025	8680	117405
	BW BOTSWANA		-	-	8	203
	DK DANMARK		153	1699	421	6049
	FI FINLAND		17	142	358	3278
	GB STORBRI. OG N.-IRL.		373	4442	1028	16607
	NL NEDERLAND		271	5181	906	10166
	SE SVERIGE		605	9292	3916	49207
	ANDRE LAND		1218	14268	2043	31895
7402.0000						
7403.1100-1900	KOPPER, ULEGERT, UBEARBEIDD	TONN	2560	41637	13707	218628
	DE TYSKLAND (BRD)		336	5119	1873	29533
	FR FRANKRIKE		264	4534	3529	56039
	GB STORBRI. OG N.-IRL.		660	9725	2035	32502
	NL NEDERLAND		550	9530	2844	44951
	SE SVERIGE		624	10707	2700	44130
	ANDRE LAND		125	2022	726	11473
7502.1000	NIKKEL, ULEGERT, UBEARBEIDD	TONN	4869	292494	20171	1142630
	AU AUSTRALIA		-	-	72	4680
	BR BRASIL		54	2626	128	7268
	CA CANADA		60	3679	443	26510
	DE TYSKLAND (BRD)		166	9835	1326	71848
	FR FRANKRIKE		16	860	190	9289
	GB STORBRI. OG N.-IRL.		92	5967	619	34885
	HK HONG KONG		223	14820	783	52591
	IN INDIA		-	-	100	5424
	IT ITALIA		30	1863	164	8738
	JP JAPAN		556	29990	2554	148267
	KR KOREA,REPUBLIKKEN		54	3340	252	12943
	NL NEDERLAND		1680	103881	4518	255329
	SE SVERIGE		88	5411	413	22046
	SG SINGAPORE		40	2675	212	13827
	US U S A		1779	105898	7971	447147
	ANDRE LAND		30	1648	427	21836
7601.1000	ALUMINIUM, ULEGERT, UBEARBEIDD	TONN	17949	211910	77609	918330
	BE BELGIA		-	-	66	1076
	CH SVEITS		850	9565	1243	14114
	DE TYSKLAND (BRD)		5546	69042	18811	232019
	FI FINLAND		104	1381	186	2487
	FR FRANKRIKE		1059	11996	7736	91638
	GB STORBRI. OG N.-IRL.		1693	19828	5195	60977
	IT ITALIA		2572	31223	10994	135793
	JP JAPAN		72	1449	527	10549
	LU LUXEMBOURG		204	2187	204	2187
	NL NEDERLAND		5051	56316	29867	334600
	SE SVERIGE		732	7589	2440	27963
	ANDRE LAND		67	1335	340	4927
7601.2000	ALUMINIUM, LEGERT, UBEARBEIDD	TONN	44175	537463	183134	2374452
	AT ØSTERRIKE		1994	22845	8213	104316
	BE BELGIA		1691	19936	7581	97909
	CH SVEITS		1082	13496	4549	63197
	DE TYSKLAND (BRD)		11983	147984	46710	614224
	DK DANMARK		550	7244	2966	41755
	ES SPANIA		122	1394	1457	17415
	FI FINLAND		22	270	394	5339
	FR FRANKRIKE		7759	96036	33021	434740
	GB STORBRI. OG N.-IRL.		8701	107052	33357	437213
	IL ISRAEL		-	-	72	1024
	IT ITALIA		5677	66545	21533	270559
	LU LUXEMBOURG		-	-	463	5887
	NL NEDERLAND		2297	26084	14755	174653
	PT PORTUGAL		888	11044	4200	54842
	SE SVERIGE		1409	17532	3812	50741
	ANDRE LAND		-	-	50	638
7604,7605	ALUMINIUMSTENGER,-PROFILER OG -TRÅD	TONN	3677	62828	15586	287064
	AT ØSTERRIKE		95	1162	386	5017
	BE BELGIA		71	1617	372	7846
	CH SVEITS		61	1297	225	5251
	DE TYSKLAND (BRD)		1275	14844	3922	51449
	DK DANMARK		125	3606	568	13071
	FI FINLAND		36	1057	603	10335
	FR FRANKRIKE		485	5884	1247	15986
	GB STORBRI. OG N.-IRL.		630	10912	3216	56937
	IT ITALIA		220	2504	1609	19952
	LU LUXEMBOURG		-	-	51	596
	NL NEDERLAND		48	1097	333	8485
	SE SVERIGE		519	16591	2531	81705
	ANDRE LAND		114	2256	524	10435

TABELL 14. UTFØRSEL. VIKTIGERE VARER FORDELT PÅ BESTEMMELSESLAND
 (FORTS.) EXPORTS OF PRINCIPAL COMMODITIES BY COUNTRY OF DESTINATION

VARENR. (H S)	VARE OG LAND	ENHET	APRIL	1990	JANUAR-APRIL	1990
			MENGDE	VERDI	MENGDE	VERDI
				1000 KR.		1000 KR.
7606	ALUMINIUMPLATER OG -BÅND OVER 0,2 MM TYKKELSE	TONN	5737	95725	24711	424999
	AE ARABISKE EMIRATER		91	1909	270	5705
	BE BELGIA		195	2976	830	13479
	CA CANADA		20	454	45	1092
	CH SVEITS		166	2689	762	12564
	DE TYSKLAND (BRD)		900	15473	3825	67174
	DK DANMARK		359	7731	2984	61358
	FI FINLAND		188	3468	896	16130
	FR FRANKRIKE		819	12842	2341	38841
	GB STORBRI. OG N.-IRL.		1590	23286	6153	95549
	IT ITALIA		33	479	96	1410
	JP JAPAN		65	1182	204	3373
	NL NEDERLAND		460	7013	2506	38850
	SE SVERIGE		313	5638	2207	39114
	U S A		161	2189	462	6329
	ANDRE LAND		377	8397	1130	24029
7901.1100-1200	SINK, ULEGERT, UBEARBEIDD	TONN	12261	136189	39546	391587
	DE TYSKLAND (BRD)		3474	38709	11124	109056
	DK DANMARK		312	3200	1442	13811
	GB STORBRI. OG N.-IRL.		3469	39949	8931	91669
	IT ITALIA		-	-	2995	30458
	NL NEDERLAND		1001	10896	1001	10896
	SE SVERIGE		1648	17539	5483	53417
	U S A		2257	24744	7957	76701
	ANDRE LAND		100	1152	613	5579
8425-8428	MASKINER OG APPARATER FOR LØFTING, LASTING OG LOSSING	STK.	1003	68765	3130	238678
	AU AUSTRALIA		2	3232	4	6462
	CA CANADA		30	2403	49	9457
	DE TYSKLAND (BRD)		209	18562	625	32513
	DK DANMARK		15	2222	133	21091
	ES SPANIA		4	2906	6	2991
	FI FINLAND		38	765	97	3449
	GB STORBRI. OG N.-IRL.		38	6857	103	15358
	IT ITALIA		5	1898	38	5624
	JP JAPAN		3	1413	21	3523
	KR KOREA, REPUBLIKKEN		16	4243	25	7894
	NL NEDERLAND		8	806	30	6403
	PL POLEN		2	66	12	1225
	SE SVERIGE		333	7176	976	36119
	U S A		49	7126	81	20001
	YU JUGOSLAVIA		-	-	2	43
	ANDRE LAND		251	9090	928	66524
8432.1000-8000	LANDBRUKSMASKINER FOR JORDBEARB.	STK.	3605	35069	13572	158806
	CA CANADA		79	1936	165	4723
	DE TYSKLAND (BRD)		131	4234	565	16624
	DK DANMARK		21	352	430	11131
	ES SPANIA		39	1094	295	8483
	FI FINLAND		2800	13584	8319	50972
	FR FRANKRIKE		278	8083	997	28211
	GB STORBRI. OG N.-IRL.		47	1282	288	7163
	IT ITALIA		4	190	251	5296
	NL NEDERLAND		17	431	168	4436
	SE SVERIGE		104	1648	1539	10459
	ANDRE LAND		85	2237	555	11308
8471	AUTOMATISKE DATABEHANDLINGSMASKINER OG ENHETER TIL DISSE	STK.	17477	184998	66924	514104
	AE ARABISKE EMIRATER		1	305	2	326
	AU AUSTRALIA		71	941	285	2683
	BE BELGIA		199	1163	520	2033
	CH SVEITS		223	509	1136	3651
	DE TYSKLAND (BRD)		3414	15480	20454	97091
	DK DANMARK		1004	8599	3310	35670
	ES SPANIA		14	240	193	7010
	FI FINLAND		581	6181	977	11848
	FR FRANKRIKE		571	5696	2726	19701
	GB STORBRI. OG N.-IRL.		422	11741	4611	53237
	IT ITALIA		2622	7892	5322	20569
	JP JAPAN		20	248	460	4486
	KR KOREA, REPUBLIKKEN		8	198	30	1292
	NL NEDERLAND		171	93427	962	100115
	SE SVERIGE		3171	14246	8639	49229
	SU SOVJETUNIONEN		507	4314	1449	26916
	TR TYRKIA		10	38	13	88
	U S A		3627	10084	12016	35008
	ANDRE LAND		841	3696	3819	43151
8516.2100-2909 8516.5000-6009	ELEKTRISKE RADIATORER, OVNER, KAMINER, KOMFYRER, STEKOVNER OG KOMPLETTE KOKEPLATER	STK.	50527	21757	265845	106456
	AT ØSTERRIKE		626	239	7693	2653
	CA CANADA		-	-	1008	103
	CH SVEITS		-	-	3706	1284
	DE TYSKLAND (BRD)		4234	1190	27823	8139
	DK DANMARK		6230	2041	28460	9976
	FI FINLAND		7014	2191	38437	12406
	FR FRANKRIKE		11218	2314	45219	9043
	GB STORBRI. OG N.-IRL.		6602	1881	17421	5072
	SE SVERIGE		13691	11374	75427	53172
	ANDRE LAND		912	526	20651	4607

TABELL 14. UTFØRSEL. VIKTIGERE VARER FORDELT PÅ BESTEMMELSES LAND
 (FORTS.) EXPORTS OF PRINCIPAL COMMODITIES BY COUNTRY OF DESTINATION

VARENDR. (H S)	VARE OG LAND	ENHET	APRIL	1990	JANUAR-APRIL	1990
			MENGDE	VERDI	MENGDE	VERDI
				1000 KR.		1000 KR.
8708	DELER OG TILBEHØR TIL MOTOR- KJØRETØYER UNDER POS. 8701-8705	TONN	2226	109765	9395	469135
	BE BELGIA		163	8462	1135	52774
	DE TYSKLAND (BRD)		470	23399	1933	98623
	FI FINLAND		57	3702	252	16144
	FR FRANKRIKE		21	867	79	4164
	GB STORBRIIT. OG N.-IRL.		97	4882	290	16321
	IT ITALIA		13	776	58	3347
	NL NEDERLAND		20	1269	66	5878
	SE SVERIGE		1334	63386	5442	261086
	US U S A		3	533	12	2270
	ANDRE LAND		48	2488	128	8527
9401,9403	MØBLER (UNNT. TIL MEDISINSK BRUK, SENGBUNNER OG -UTSTYR)	TONN	1779	76011	7120	314296
	AT ØSTERRIKE		14	909	37	3300
	BE BELGIA		14	1221	47	4209
	CA CANADA		13	758	43	4129
	CH SVEITS		8	1109	46	5090
	DE TYSKLAND (BRD)		141	8715	499	35610
	DK DANMARK		138	7888	715	38541
	FI FINLAND		225	5656	1254	24216
	FR FRANKRIKE		16	2507	78	9530
	GB STORBRIIT. OG N.-IRL.		93	5892	369	19663
	IS ISLAND		13	665	40	1806
	IT ITALIA		10	1115	77	4923
	JP JAPAN		11	868	79	9486
	NL NEDERLAND		59	2453	210	14336
	SE SVERIGE		894	25976	2998	90848
	US U S A		101	7909	535	41740
	ANDRE LAND		29	2370	92	6870

TABELL 15. INNFORSEL OG UTFORSEL. SKIP FORDELT PÅ LAND. MILL. KR
 IMPORTS AND EXPORTS OF SHIPS BY COUNTRY. MILLION KRONER

LAND	INNFØRSEL				UTFØRSEL			
	APRIL		JANUAR-APRIL		APRIL		JANUAR-APRIL	
	1989	1990	1989	1990	1989	1990	1989	1990
I A L T	1 110,0	2 628,6	5 529,6	6 407,0	380,3	948,2	1 397,5	2 882,1
EUROPA	238,0	63,4	1 333,7	770,6	68,3	334,8	627,0	878,6
BE BELGIA	44,8	-	44,8	-	-	-	-	-
DD TYSKLAND (DDR)	-	1,8	-	1,8	-	-	-	-
DE TYSKLAND (BRD)	0,8	27,0	87,2	45,5	-	-	36,4	-
DK DANMARK	-	-	251,3	-	1,3	-	5,9	-
ES SPANIA	-	-	-	40,0	-	-	-	-
FI FINLAND	-	-	-	-	-	-	5,3	-
FO FÆRØYENE	-	-	60,0	-	-	-	97,9	110,7
FR FRANKRIKE	-	34,7	-	41,5	-	95,0	-	101,6
GB STORBRIT. OG N.-IRL.	-	-	0,4	139,3	46,8	76,1	257,6	108,8
GI GIBRALTAR	-	-	-	-	15,0	-	75,5	51,5
GR HELLAS	135,8	-	404,4	51,0	3,1	-	15,4	42,8
IE IRLAND	-	-	-	-	-	1,2	1,0	1,9
IS ISLAND	-	-	14,0	22,2	-	0,4	78,0	1,7
IT ITALIA	-	-	78,7	-	-	-	-	104,0
LI LIECHTENSTEIN	-	-	-	-	-	-	10,2	-
MT MALTA	54,0	-	54,0	171,9	-	101,5	-	184,4
NL NEDERLAND	-	-	0,6	52,0	-	-	-	3,0
PL POLEN	2,6	-	5,7	-	-	-	-	-
PT PORTUGAL	-	-	332,5	-	-	-	-	99,7
RO ROMANIA	-	-	-	-	-	5,2	-	5,2
SE SVERIGE	-	-	-	10,5	2,0	13,7	44,0	21,6
SU SOVJETUNIONEN	-	-	-	195,0	-	41,7	-	41,7
AFRIKA	198,1	1 242,5	1 203,4	2 901,8	276,7	104,2	315,7	601,9
LR LIBERIA	198,1	1 146,4	1 203,4	2 805,7	202,0	104,2	241,0	601,9
MA MAROKKO	-	-	-	-	74,7	-	74,7	-
MU MAURITIUS	-	96,2	-	96,2	-	-	-	-
ASIA	419,1	401,2	2 199,6	952,6	11,5	71,2	98,6	449,2
AE ARABISKE EMIRATER	-	-	-	125,2	-	-	-	-
CN KINA	-	-	250,0	-	-	-	-	-
CY KYPROS	154,1	237,4	999,7	263,3	5,9	-	93,0	219,4
HK HONG KONG	-	-	144,4	214,8	-	-	-	-
JP JAPAN	-	-	32,6	185,5	-	-	-	-
KP KOREA, DEN DEM. FOLKER.	-	-	-	-	5,6	-	5,6	-
KR KOREA, REPUBLIKKEN	149,5	-	253,3	-	-	-	-	-
KW KUWAIT	-	-	81,5	-	-	-	-	-
SG SINGAPORE	115,4	163,8	438,1	163,8	-	71,2	-	229,8
NORD - AMERIKA	254,8	921,4	793,0	1 781,9	-	431,6	308,1	891,8
AG ANTIGUA OG BARBUDA	-	-	4,5	-	-	-	-	-
AN ANTILLENE (NL)	-	-	-	185,8	-	-	-	-
BH BERMUDA	-	-	115,4	112,0	-	171,6	-	171,6
BS BAHAMAS	108,5	430,1	108,5	591,6	-	-	-	99,8
CA CANADA	-	-	-	-	-	-	122,5	-
GL GRØNLAND	-	-	-	-	-	-	172,0	-
KY CAYMANØYENE	-	-	4,1	-	-	260,0	-	520,0
PA PANAMA	146,3	491,3	560,5	887,3	-	-	-	100,4
US U S A	-	-	-	-	-	-	13,6	-
VC ST.VINCENT/GRENADINE	-	-	-	5,3	-	-	-	-
SØR - AMERIKA	-	-	-	-	23,9	6,3	48,1	60,6
BR BRASIL	-	-	-	-	-	-	-	54,3
CL CHILE	-	-	-	-	23,9	6,3	48,1	6,3

Råolje og naturgass. Tabell 1 - 5.

Dette vedlegget omfatter spesielle tabeller over utførsel av råolje og naturgass (varenr. 2709.0000 og 2711.2100). Tallene revideres kvartalsvis med et etterslep på 2-3 kvartaler. Alle verdier er FOB norsk sokkelgrense. Landfordeling for denne måned finnes i tabell 14 i dette heftet, og for tidligere år i årspublikasjonen NOS, hefte I tabell 2 og i hefte II, tabell 17. Skipninger av norskeid råolje fra britiske terminaler er ikke med i den offisielle norske eksportstatistikken, se videre tabell 5 med kommentarer. Supplerende opplysninger til tabell 5 finnes i tekst og tabeller i siste vedlegg til årspublikasjonene. NOS Utenrikshandel, hefte I og II.

Crude oil and natural gas. Tables 1 - 5.

This annex contains revised figures for exports of crude oil and natural gas. The values relate to FOB exit norwegian continental shelf. Exports under commodity no 27090000 consists of shipped stabilized crude oil and of unstabilized crude oil by pipelines. Table 5 of this annex covers all shipments of Norwegian crude oil, also including norwegian crude oil from oil terminals in UK (Teesside, Sullom Voe). Shipments from the british terminals are not included in the official Norwegian export statistics. Further information is given in the last annex to the annual publications External Trade, Volume I and II.

TABELL 1. EKSPORT AV RÅOLJE OG NATURGASS . 1976 - 1989. REVIDERTE TALL
EXPORTS OF CRUDE OIL AND NATURAL GAS. 1976 - 1989. REVISED FIGURES

ÅR	RÅOLJE OG NATURGASS I ALT TOTAL, CRUDE OIL, NATURAL GAS			RÅOLJE CRUDE OIL			NATURGASS NATURAL GAS		
	MENGDE	QUANTITY	VERDI	MENGDE	QUANTITY	VERDI	MENGDE	QUANTITY	VERDI
	1000 TONN	TONS	MILL. KRONER	1000 TONN	TONS	MILL. KRONER	1000 TONN	MILL. SM3	MILL. KRONER
1976	13 624		6 716	13 624		6 716	-	-	-
1977	15 649		8 111	13 557		7 286	2 092	2 658	825
1978	27 840		13 598	16 685		8 796	11 154	14 282	4 802
1979	34 881		21 993	18 711		14 698	16 170	20 787	7 295
1980	42 762		41 399	23 197		28 500	19 564	25 119	12 899
1981	39 865		48 088	20 453		31 047	19 411	25 197	17 040
1982	39 461		53 471	20 666		31 879	18 795	24 457	21 593
1983	44 331		63 844	25 623		40 653	18 708	24 528	23 191
1984	49 938		78 328	30 064		51 712	19 874	26 240	26 617
1985	51 852		85 380	32 602		56 077	19 250	25 429	29 303
1986	54 759		53 077	35 376		28 526	19 383	25 653	24 551
1987	62 891		53 620	41 747		37 097	21 144	27 824	16 523
1988	69 482		48 513	48 104		33 682	21 378	27 776	14 831
1989	87 341		73 540	65 134		59 368	22 207	28 674	14 172

TABELL 2. EKSPORT AV STABILISERT RÅOLJE TRANSPORTERT MED SKIP FRA NORSK TERRITORIUM. REVIDERTE TALL
EXPORTS OF STABILIZED CRUDE OIL SHIPPED FROM NORWEGIAN TERRITORY. REVISED FIGURES

I ALT	1987			1988			1989		
	MENGDE	QUANTITY	VERDI	MENGDE	QUANTITY	VERDI	MENGDE	QUANTITY	VERDI
	1000 TONN	1000 FAT BARREL	MILL. KRONER	1000 TONN	1000 FAT BARREL	MILL. KRONER	1000 TONN	1000 FAT BARREL	MILL. KRONER
JANUAR -	-	-	-	-	-	-	-	-	-
1. KVARTAL ..	6 153	46 379	5 714	7 171	53 584	5 413	10 480	77 675	8 867
JANUAR	2 307	17 405	2 174	2 580	19 332	2 066	3 730	27 674	3 002
FEBRUAR	1 905	14 389	1 818	2 177	16 259	1 684	3 077	22 796	2 574
MARS	1 940	14 584	1 723	2 414	17 993	1 663	3 673	27 205	3 290
2. KVARTAL ..	6 709	50 377	6 160	6 753	50 519	5 094	11 141	82 707	11 037
APRIL	2 340	17 581	2 142	2 499	18 680	1 826	4 256	31 528	4 221
MAI	2 578	19 389	2 355	2 236	16 705	1 717	3 638	26 990	3 704
JUNI	1 791	13 408	1 664	2 018	15 134	1 551	3 247	24 188	3 112
3. KVARTAL ..	6 732	50 407	6 416	7 081	52 675	5 227	11 998	88 811	10 857
JULI	2 458	18 429	2 388	2 312	17 224	1 681	3 548	26 275	3 220
AUGUST	1 908	14 289	1 902	2 218	16 450	1 699	4 393	32 501	3 878
SEPTEMBER ...	2 367	17 688	2 126	2 551	19 002	1 847	4 056	30 036	3 759
4. KVARTAL ..	7 319	54 921	6 399	8 959	66 901	5 806	11 084	82 169	10 630
OKTOBER	2 646	19 810	2 417	3 061	22 845	1 924	4 060	30 060	3 879
NOVEMBER	2 257	16 952	1 959	2 890	21 575	1 804	3 588	26 615	3 470
DESEMBER	2 416	18 159	2 022	3 008	22 481	2 078	3 436	25 495	3 282
TOTAL	26 913	202 085	24 689	29 964	223 680	21 540	44 703	331 363	41 391
DANMARK	603	4 500	542	680	5 093	477	1 027	7 707	961
FINLAND	-	-	-	-	-	-	-	-	-
SVERIGE	3 980	29 597	3 606	4 146	30 841	2 962	5 746	42 590	5 317
BELGIA; LUXEMB	119	854	114	555	4 146	376	1 382	10 317	1 293
FRANKRIKE	3 429	25 811	3 136	3 616	27 038	2 613	7 714	57 572	7 209
ITALIA	-	-	-	204	1 537	144	139	1 026	133
NEDERLAND ...	5 864	44 067	5 447	5 007	37 385	3 561	5 243	38 673	4 748
POLEN	-	-	-	234	1 678	151	106	760	92
PORTUGAL	-	-	-	99	734	71	71	526	60
SPANIA	-	-	-	69	498	50	77	569	74
STORBRIANNIA	8 526	64 308	7 834	10 287	77 306	7 492	12 894	96 450	12 106
SVEITS	-	-	-	97	732	75	68	503	65
FORBUNDSREP.T	1 698	12 766	1 540	1 936	14 310	1 413	1 848	13 695	1 718
ØSTERRIKE ...	325	2 457	303	115	867	84	137	1 013	124
ISRAEL	682	5 154	628	617	4 647	452	501	3 703	455
CANADA	360	2 690	323	1 291	9 503	895	3 331	24 320	3 015
U S A	1 327	9 881	1 216	1 012	7 365	723	4 418	31 937	4 021

TABELL 3. EKSPORT AV USTABILISERT RÅOLJE TRANSPORTERT I RØR TIL STORBRIANNIA. REVIDERTE TALL
EXPORTS OF UNSTABILIZED CRUDE OIL BY PIPELINES TO UNITED KINGDOM. REVISED FIGURES

	1987			1988			1989		
	MENGE QUANTITY		VERDI VALUE	MENGE QUANTITY		VERDI VALUE	MENGE QUANTITY		VERDI VALUE
	1000 TONN TONS	1000 FAT BARREL	MILL. KRONER	1000 TONN TONS	1000 FAT BARREL	MILL. KRONER	1000 TONN TONS	1000 FAT BARREL	MILL. KRONER
I ALT	14 834	118 625	12 408	18 140	143 574	12 141	20 431	161 739	17 977
JANUAR -	-	-	-	-	-	-	-	-	-
1. KVARTAL ..	3 910	31 409	3 318	4 285	33 894	3 000	5 079	40 325	4 126
JANUAR	1 379	11 075	1 189	1 460	11 533	1 077	1 778	14 141	1 417
FEBRUAR	1 258	10 102	1 105	1 352	10 695	974	1 578	12 519	1 265
MARS	1 272	10 232	1 024	1 474	11 666	948	1 723	13 665	1 444
2. KVARTAL ..	3 827	30 660	3 210	4 138	32 746	2 894	4 918	38 882	4 611
APRIL	1 348	10 801	1 129	1 455	11 519	976	1 646	13 014	1 535
MAI	1 339	10 729	1 126	1 463	11 567	1 047	1 701	13 407	1 661
JUNI	1 140	9 130	955	1 220	9 659	871	1 570	12 460	1 415
3. KVARTAL ..	3 113	24 803	2 671	4 800	37 984	3 357	5 269	41 660	4 556
JULI	1 427	11 400	1 256	1 639	12 963	1 124	1 826	14 443	1 631
AUGUST	404	3 211	369	1 598	12 646	1 152	1 816	14 365	1 514
SEPTEMBER ...	1 281	10 191	1 046	1 563	12 374	1 081	1 628	12 853	1 411
4. KVARTAL ..	3 985	31 754	3 210	4 918	38 951	2 890	5 165	40 873	4 685
OKTOBER	1 446	11 467	1 219	1 635	12 950	942	1 698	13 433	1 518
NOVEMBER	1 303	10 386	1 048	1 655	13 090	956	1 730	13 682	1 574
DESEMBER	1 235	9 902	943	1 628	12 911	993	1 737	13 759	1 592

TABELL 4. EKSPORT AV NATURGASS. REVIDERTE TALL
EXPORTS OF NATURAL GAS. REVISED FIGURES

	1987			1988			1989		
	MENGE QUANTITY		VERDI VALUE	MENGE QUANTITY		VERDI VALUE	MENGE QUANTITY		VERDI VALUE
	1000 TONN TONS	MILL. SM3	MILL. KRONER	1000 TONN TONS	MILL. SM3	MILL. KRONER	1000 TONN TONS	MILL. SM3	MILL. KRONER
I ALT	21 144	27 824	16 523	21 378	27 776	14 831	22 207	28 674	14 172
1. KVARTAL ..	5 994	7 931	5 463	5 964	7 826	4 671	6 068	7 868	4 011
STORBRI. ...	2 828	3 958	2 830	2 457	3 436	2 206	2 328	3 194	1 909
VEST-TYSK. ...	3 165	3 973	2 633	1 570	1 966	1 103	1 651	2 064	928
NEDERLAND ...	-	-	-	475	595	334	500	625	281
BELGIA	-	-	-	447	560	314	468	585	263
FRANKRIKE ...	-	-	-	1 015	1 270	713	1 121	1 401	630
2. KVARTAL ..	5 223	6 858	3 851	5 219	6 790	3 796	5 293	6 851	3 169
STORBRI. ...	2 089	2 923	1 672	2 034	2 805	1 783	1 897	2 584	1 407
VEST-TYSK. ...	3 134	3 936	2 179	1 391	1 740	879	1 492	1 875	775
NEDERLAND ...	-	-	-	416	521	263	450	565	233
BELGIA	-	-	-	391	490	247	422	530	219
FRANKRIKE ...	-	-	-	986	1 234	623	1 033	1 297	536
3. KVARTAL ..	3 898	5 128	2 752	4 524	5 810	2 824	4 867	6 240	2 962
STORBRI. ...	1 596	2 234	1 309	1 229	1 678	1 042	1 373	1 869	1 061
VEST-TYSK. ...	2 302	2 893	1 442	1 448	1 816	783	1 576	1 971	857
NEDERLAND ...	-	-	-	431	541	233	478	599	260
BELGIA	-	-	-	405	508	219	449	562	244
FRANKRIKE ...	-	-	-	1 010	1 267	546	991	1 239	539
4. KVARTAL ..	6 030	7 907	4 457	5 671	7 350	3 541	5 979	7 715	4 030
STORBRI. ...	2 343	3 288	1 953	2 025	2 769	1 604	2 126	2 879	1 738
VEST-TYSK. ...	3 687	4 619	2 503	1 620	2 036	861	1 724	2 164	1 026
NEDERLAND ...	-	-	-	489	614	260	528	662	314
BELGIA	-	-	-	457	574	243	496	623	295
FRANKRIKE ...	-	-	-	1 079	1 356	573	1 104	1 386	657
I ALT ETTER LAND	144	27 824	16 523	21 378	27 776	14 831	22 207	28 674	14 172
STORBRI. ...	8 856	12 403	7 765	7 745	10 688	6 636	7 724	10 526	6 114
VEST-TYSK. ...	12 288	15 421	8 758	6 030	7 558	3 626	6 444	8 074	3 585
NEDERLAND ...	-	-	-	1 812	2 272	1 090	1 956	2 451	1 089
BELGIA	-	-	-	1 700	2 131	1 023	1 836	2 300	1 022
FRANKRIKE ...	-	-	-	4 090	5 127	2 456	4 248	5 323	2 362

(1) UTFØRSEL TIL NEDERLAND, BELGIA OG FRANKRIKE VAR INKLUDERT I FORBUNDSREP. TYSKLAND FREM TIL 1988.
UP TO 1988 EXPORTS TO THE NETHERLANDS, BELGIUM AND FRANCE WAS INCLUDED IN FIGURES FOR THE FED. REP. OF GERMANY (BRD).

TABELL 5. SALG AV NORSKEID RÅOLJE FRA NORSKE LASTEBØYER OG NORSKE OG BRITISKE TERMINALER. REVIDERTE TALL
ALL SHIPMENTS OF NORWEGIAN OWNED CRUDE OIL FROM NORWEGIAN TERRITORY AND FROM TERMINALS IN UK. REVISED FIGURES

	1987			1988			1989		
	MENGDE QUANTITY		VERDI VALUE	MENGDE QUANTITY		VERDI VALUE	MENGDE QUANTITY		VERDI VALUE
	1000 TONN	1000 TONS	MILL. KRONER	1000 TONN	1000 TONS	MILL. KRONER	1000 TONN	1000 TONS	MILL. KRONER
I ALT	39 979	302 288	36 984	46 103	347 084	33 519	63 060	471 569	58 881
1. KVARTAL ..	9 897	75 139	9 252	11 079	83 477	8 426	15 028	112 455	12 842
2. KVARTAL ..	9 972	75 419	9 262	10 335	77 911	7 865	15 348	114 783	15 359
3. KVARTAL ..	9 281	69 924	8 905	11 084	83 279	8 339	16 978	126 873	15 516
4. KVARTAL ..	10 829	81 806	9 566	13 605	102 416	8 889	15 706	117 459	15 164
I ALT ETTER LAND									
DANMARK	801	6 025	734	810	6 087	581	1 095	8 232	1 024
FINLAND	-	-	-	-	-	-	-	-	-
SVERIGE	4 391	32 754	3 981	5 339	39 971	3 865	6 966	51 908	6 494
BELGIA;LUXEMB	672	5 092	632	1 592	12 078	1 115	1 855	13 926	1 749
FRANKRIKE ...	4 732	35 781	4 358	4 737	35 600	3 464	9 682	72 601	9 116
ITALIA	965	7 412	921	764	5 822	565	618	4 684	599
NEDERLAND ...	6 843	51 575	6 368	6 610	49 639	4 761	7 241	53 955	6 639
PØLEN	-	-	-	234	1 678	151	106	760	92
PORTUGAL	-	-	-	308	2 334	232	303	2 298	274
SPANIA	-	-	-	347	2 617	241	282	2 145	245
STORBRITANNIA	13 784	104 639	12 772	16 315	123 411	11 955	20 294	152 986	19 167
SVEITS	-	-	-	97	732	75	68	503	65
FORBUNDSREP.T	2 208	16 668	2 028	2 942	22 010	2 168	2 430	18 116	2 261
ØSTERRIKE ...	325	2 457	303	115	867	84	137	1 013	124
ISRAEL	682	5 154	628	617	4 647	452	501	3 703	455
CANADA	500	3 763	461	1 295	9 535	898	3 805	27 933	3 488
U S A	4 076	30 967	3 800	3 980	30 057	2 912	7 675	56 806	7 089

Kommentar til tabell 5.

Råolje er den største enkeltvaren i utenrikshandelen. I følge definisjoner for statistikkføringen oppfattes all olje i rør til Storbritannia som eksport til dette landet, se tbl. 3. Imidlertid selger norske eiere den stabiliserte råoljen fra terminalene i Storbritannia til tredjeland, og dette fremgår ikke av utenrikshandelsstatistikken.

Ved å benytte tabell 5, og ikke tabell 2+3, kan statistikkbrukere få et bedre bilde av det faktiske råoljesalget til utlandet.

Merknader

Statistikken over utenrikshandelen gir oppgaver over **generalhandelen**.

Innførselsstatistikken omfatter alle varer som innføres til Norge, herunder også varer som blir lagt inn på transittlager og frilager. Varer i direkte transitt blir ikke tatt med.

Utførselsstatistikken omfatter alle varer som utføres fra Norge, herunder også utførsel fra transittlager og frilager.

Mengdeoppgavene for inn- og utførte varer gjelder nettomengden når ikke noe annet er bestemt i tolltariffen.

Verdien av innførselen er oppgitt cif og verdien av utførselen fob norsk havn eller grensestasjon.

Varegrupperingen følger fra 1. januar 1988 FNs **Standard International Trade Classification** (SITC-Rev. 3). I de mest detaljerte tabeller (tab. 10, 11 og 14) er imidlertid varene fra 1988 gruppert etter den nye internasjonale toll- og statistikknomenklatur, Det harmoniserte system (HS). De seks første siffer av varenummeret er således en internasjonal oppdeling, mens sjuende og åttende siffer er en nasjonal utvidelse (toll- og statistikkoppdeling). Den statistiske varefortegnelsen er tatt inn i tolltariffen og foreligger også trykt i serien Norges offisielle statistikk (NOS). De enkelte varenummer og varebetegnelser finnes i Tolltariffen utgitt av Toll- og avgiftsdirektoratet og i Statistisk varefortegnelse for utenrikshandelen utgitt av Statistisk sentralbyrå.

Landgrupperingen er for innførte varer etter produksjonsland og for utførte varer etter bestemmelsesland.

Månedsoppgavene er foreløpige. Rettelser blir ført à jour i sammendragstallene, og disse vil derfor ikke alltid være i samsvar med summen av månedstallene. Se ellers Statistisk varefortegnelse for utenrikshandelen eller den årlige publikasjon Utenrikshandel, om opplegget og gjennomføringen av statistikken.

Notes

Norway's external trade statistics are based on the «**general**» system of trade statistical recording.

Import statistics comprise all merchandise imported into Norway, including merchandise placed in Customs bonded warehouses but excluding goods entered for trans-shipment.

Export statistics comprise all merchandise exported from Norway, including re-exports of imported goods, whether or not the exports and re-exports are from Customs bonded warehouses.

The **quantities** given in respect of imported and exported merchandise are net quantities if not otherwise stipulated in the Customs Tariff.

The **value** of the imports represents the c.i.f. value, and the value of the exports represents the f.o.b. value, at Norwegian port or land boundary.

The **commodity classification** is based on the **Standard International Trade Classification** of the United Nations (SITC, Rev. 3). However, the detailed commodity specification in the tables 10, 11 and 14 follows the national commodity classification as shown in the Norwegian Customs Tariff. As from 1988 the classification follows the new international tariff and statistical nomenclature, the Harmonized System (HS). The first six digits correspond with the international items, the seventh and eighth digits represent national breakdowns. The commodity code definitions are given in the Norwegian Customs Tariff published by the Directorate of Customs and Excise and in the Commodity List for External Trade Statistics published by the Central Bureau of Statistics.

The **geographical classification** is for imports by country of production and for exports by country of destination.

The monthly figures are preliminary and subject to corrections. Such corrections relating to earlier periods are carried to the aggregated totals which show the trade for the portion of the year up to the close of the period of account. It follows that such aggregated totals will not always be equal to the sum of the past periodic figures as published. For further details, see definitions in Commodity List for external trade or the annual publication External Trade.

Statistikk over utenrikshandelen

Abonnement på månedsheftet tegnes i Statistisk sentralbyrå, Skippergata 15, Oslo-Dep., 0033 Oslo 1, eller hos bokhandlerne. Enkelthefter kan kjøpes på de samme steder.

De som er interessert i regelmessige oppgaver over innførselen eller utførselen av varer som ikke er tatt med i denne publikasjonen, eller som ønsker oppgaver over innførselen eller utførselen av enkelte varer fordelt på land eller tollsteder, kan tegne abonnement på slike oppgaver i Statistisk sentralbyrå. Ved bestillingen må varens (varenes) nummer i gjeldende Tolltariff eller i Statistisk varefortegnelse for utenrikshandelen oppgis.

Abonnementsprisen for året 1990 er:

Månedsoppgaver for total mengde og verdi:

Kr 20,00 pr. varenummer pr. år.

Månedsoppgaver over mengde og verdi fordelt på

land: Kr 60,00 pr. varenummer pr. år. Kvartalsopp-gaver kr 24,00 og halvårsoppgaver kr 12,00 pr. varenummer pr. år.

Oppgaver over mengde fordelt på tollsteder:

Kvartalsoppgaver kr 24,00, halvårsoppgaver kr 12,00 pr. varenummer pr. år.

Minstepris kr 160,00 pr. år.

Statistisk sentralbyrå utgir også årspublikasjonen UTENRIKSHANDEL. Hefte I gir oppgaver over innførselen og utførselen av de enkelte vareslag etter tolltariffens varenomenklatur med fordeling på produksjonsland/bestemmelsesland og samhandelen med de enkelte land fordelt på vareslag. Hefte II gir bl.a. opplysninger om handelen med de enkelte land fordelt på varegrupper etter FNs varenomenklatur (SITC). Publikasjonen utgis i kommisjon hos H. Aschehoug & Co. og Universitetsforlaget, Oslo, og kan kjøpes hos bokhandlerne.

SSBs uke- og månedspublikasjoner

Abonnementsprisene for SSBs uke- og månedspublikasjoner for 1990 er:

	Kr pr. år	Kr pr. hefte
Statistisk ukehefte	400,00	25,00
Statistisk månedshefte	300,00	50,00
Månedstatistikk over utenrikshandelen	210,00	25,00
Bank- og kredittstatistikk. Aktuelle tall	290,00	25,00
Økonomiske analyser	200,00	30,00
Regionalstatistikk (pr. fylke)	400,00	