

DESEMBER 1987 - 75. ÅRGANG

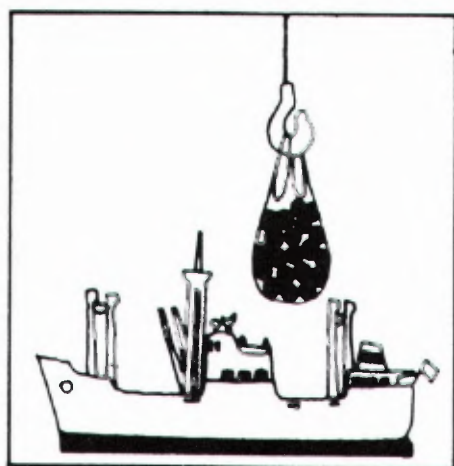

MÅNEDSSTATISTIKK OVER UTENRIKS- HANDELEN

MONTHLY BULLETIN OF EXTERNAL TRADE

STATISTISK SENTRALBYRÅ
CENTRAL BUREAU OF STATISTICS OF NORWAY

Innhold

Tabell	1. Innførsel og utførsel
»	2. Innførsel og utførsel av skip, oljeplattformer og utførsel av råolje og naturgass . . .
»	3. Kvartalsindekser for utenrikshandelen
»	4. Kvartalsindekser for utvalgte varegrupper
	A Innførsel
	B Utførsel
»	5. Innførsel: Varesektorer og hovedgrupper etter SITC .
»	6. Utførsel: Varesektorer og hovedgrupper etter SITC .
»	7. Innførsel og utførsel: Grupper etter SITC
»	8. Innførsel: Viktigere vareposter etter SITC
»	9. Utførsel: Viktigere vareposter etter SITC
»	10. Innførsel: Viktigere varer etter tolltariffens nomenklatur
»	11. Utførsel: Viktigere varer etter tolltariffens nomenklatur
»	12. Samhandelen med de enkelte land
»	13. Samhandelen med de viktigste land: Hovedgrupper etter SITC
»	14. Utførsel: Viktigere varer fordelt på bestemmelsesland
«	15. Innførsel og utførsel: Skip fordelt på land
	Vedlegg til heftet for mars, juni, september og desember:
	Innførsel til konsum, investering og vareinnsats (KIV-gruppering).

Standardtegn i tabeller

Oppgave mangler	..
Tall kan ikke offentliggjøres	:
Null	—
Mindre enn 0,5 av den brukte enheten	0

Contents

Table	1. Imports and exports
»	2. Imports and exports of ships, oil platforms and exports of crude oil and natural gas
»	3. Quarterly index numbers of external trade
»	4. Quarterly index numbers for selected commodity groups
	A Imports
	B Exports
»	5. Imports by sections and divisions of the SITC
»	6. Exports by sections and divisions of the SITC
»	7. Imports and exports by groups of the SITC
»	8. Imports by principal items of the SITC
»	9. Exports by principal items of the SITC
»	10. Imports of principal commodities according to the Customs Tariff Nomenclature .
»	11. Exports of principal commodities according to the Customs Tariff Nomenclature .
»	12. Imports and exports by country
»	13. Trade with principal countries by divisions of the SITC
»	14. Exports of principal commodities by country of destination
»	15. Imports and exports of ships by country
	Annex to the March, June, September and December issues:
	Imports for consumption, fixed capital formation and input.

Explanation of Symbols in Tables

Data not available
Not for publication
Nil
Less than 0.5 of unit employed

TABELL 1. INNFØRSEL OG UTFØRSEL. MILL. KR IMPORTS AND EXPORTS. MILLION KRONER

A. INNFØRSEL IMPORTS						
MÅNED MONTH	I ALT TOTAL			UTEN SKIP OG OLJEPLATTFORMER. EXCL. SHIPS AND OIL PLATFORMS.		
	1985	1986	1987	1985	1986	1987
JANUAR	9868,7	11985,0	11407,5	9859,4	11948,8	11145,8
FEBRUAR	10439,9	11899,7	11590,5	10106,6	11346,5	11583,6
MARS	11777,1	10837,0	13999,7	11061,7	10649,6	13251,2
APRIL	10106,7	14343,3	12026,7	9839,0	14234,4	12007,7
MAI	10838,3	12747,6	12395,2	10033,3	12065,2	11840,6
JUNI	10513,6	12956,0	12719,3	10424,2	12163,0	12572,2
JULI	9828,9	11980,8	10763,1	9811,3	11959,7	10707,2
AUGUST	10351,4	10642,0	11435,8	10184,9	10562,5	11224,8
SEPTEMBER	10691,8	13340,3	13256,5	10369,1	13040,3	12384,5
OKTOBER	14468,5	14617,6	13323,5	13385,2	14055,9	13022,3
NOVEMBER	12394,2	11912,5	12952,3	12064,3	11877,6	12681,3
DESEMBER	11284,3	12790,5	16233,5	10827,4	12108,9	14418,4
I ALT	132563,4	150052,3	152103,5	127966,4	146012,4	146839,6

B. UTFØRSEL EXPORTS						
MÅNED MONTH	I ALT TOTAL			UTEN RØLJE, NATURGASS, SKIP OG OLJEPLATTFORMER. EXCL. CRUDE OIL, NATURAL GAS, SHIPS AND OIL PLATFORMS.		
	1985	1986	1987	1985	1986	1987
JANUAR	14210,6	13900,2	11913,1	6060,5	5981,9	6009,6
FEBRUAR	13279,6	12042,9	13332,8	5812,7	5491,1	6097,6
MARS	15502,8	11692,9	12831,5	6613,3	5241,9	6854,3
APRIL	14635,5	8663,0	12671,0	6033,4	6023,5	5708,2
MAI	14251,7	10106,1	12063,5	6573,2	5654,0	6728,0
JUNI	12854,3	10873,0	11348,6	6368,5	5944,7	6835,7
JULI	13498,0	9740,5	11458,8	6174,3	5648,5	6214,3
AUGUST	12897,9	9519,9	8746,9	5635,4	4754,6	5703,5
SEPTEMBER	13479,4	10539,7	11373,4	5589,7	5970,9	6879,5
OKTOBER	16494,7	12558,9	12632,0	7224,9	6556,9	7554,5
NOVEMBER	14065,7	11675,0	11802,0	6108,8	5965,1	7072,2
DESEMBER	15562,6	12535,3	14559,7	5824,0	6117,8	9403,8
I ALT	170732,8	133847,4	144733,1	74018,7	69370,9	81061,1

C. INNFØRSEL SOVERSKOTT IMPORT SURPLUS						
MÅNED MONTH	I ALT TOTAL			UTEN SKIP OG OLJEPLATTFORMER OG FOR UTFØRSELEN OGSÅ RØLJE OG NATURGASS EXCL. SHIPS, OIL PLATFORMS AND FOR EXPORTS ALSO CRUDE OIL AND NATURAL GAS		
	1985	1986	1987	1985	1986	1987
JANUAR	- 4341,8	- 1915,2	- 505,6	3798,9	5966,9	5136,2
FEBRUAR	- 2839,8	- 143,2	- 1742,3	4293,8	5855,4	5485,9
MARS	- 3725,6	- 855,8	1168,1	4448,5	5407,7	6396,9
APRIL	- 4528,7	5680,3	- 644,3	3805,6	8210,9	6299,5
MAI	- 3413,4	2641,6	331,8	3460,1	6411,2	5112,6
JUNI	- 2340,7	2083,0	1370,7	4055,7	6218,3	5736,5
JULI	- 3669,2	2240,2	- 695,6	3637,0	6311,2	4493,0
AUGUST	- 2546,5	1122,1	2688,9	4549,5	5808,0	5521,3
SEPTEMBER	- 2787,6	2800,6	1863,1	4779,3	7069,4	5505,1
OKTOBER	- 2026,2	2058,7	691,6	6160,3	7499,0	5467,8
NOVEMBER	- 1671,5	237,4	1150,2	5955,5	5892,5	5609,1
DESEMBER	- 4278,4	255,2	1673,8	5003,4	5991,0	5014,7
I ALT	-38169,4	16204,9	7370,4	53947,6	76641,5	65778,5

ENDELIGE TALL FOR 1985 OG 1986

FINAL FIGURES FOR 1985 AND 1986

TABELL 2. INNFØRSEL OG UTFØRSEL AV SKIP, OLJEPLATTFORMER OG UTFØRSEL AV RÅOLJE OG
NATURGASS. MILL. KR IMPORTS AND EXPORTS OF SHIPS, OIL PLATFORMS, AND
EXPORTS OF CRUDE OIL AND NATURAL GAS. MILLION KRONER

MÅNED MONTH	SKIP SHIPS					
	INNFØRSEL IMPORTS			UTFØRSEL EXPORTS		
	1985	1986	1987	1985	1986	1987
JANUAR	9,4	36,3	261,7	197,1	982,1	519,9
FEBRUAR	333,3	553,2	6,9	843,8	1188,1	2621,9
MARS	715,4	187,4	748,5	782,8	1075,3	1383,3
APRIL	267,7	108,9	19,0	1064,9	690,9	2269,9
MAI	805,0	94,7	22,6	451,9	324,2	523,4
JUNI	89,4	298,4	147,1	620,5	700,6	677,7
JULI	17,5	21,1	55,9	663,9	269,8	589,6
AUGUST	166,5	79,4	211,0	597,7	972,5	145,3
SEPTEMBER	322,8	300,0	393,6	981,3	843,1	128,5
OKTOBER	292,4	3,9	301,3	2078,4	1483,4	60,7
NOVEMBER	329,9	34,8	271,0	875,4	973,4	206,2
DESEMBER	456,9	4,1	1815,0	1939,1	1588,2	628,8
I ALT	3806,2	1722,2	4253,5	11096,8	11091,6	9755,2

MÅNED MONTH	OLJEPLATTFORMER OIL PLATFORMS					
	INNFØRSEL IMPORTS			UTFØRSEL EXPORTS		
	1985	1986	1987	1985	1986	1987
JANUAR	-	-	-	-	-	96,1
FEBRUAR	-	-	-	-	-	-
MARS	-	-	-	-	57,0	-
APRIL	-	-	-	-	-	54,7
MAI	-	587,8	532,0	-	-	-
JUNI	-	494,7	-	-	251,0	63,8
JULI	-	-	-	-	-	-
AUGUST	-	-	-	-	-	-
SEPTEMBER	-	-	478,4	-	-	79,7
OKTOBER	790,8	557,8	-	237,3	-	-
NOVEMBER	-	-	-	-	-	-
DESEMBER	-	677,5	-	-	-	-
I ALT	790,8	2317,8	1010,4	237,3	308,0	294,3

MÅNED MONTH	RÅOLJE CRUDE OIL			NATURGASS NATURAL GAS		
	UTFØRSEL EXPORTS			UTFØRSEL EXPORTS		
	1985	1986	1987	1985	1986	1987
JANUAR	4913,9	4151,2	3362,2	3039,1	2785,1	1925,3
FEBRUAR	3950,7	2858,3	2922,7	2672,4	2505,3	1690,5
MARS	5196,2	2533,0	2746,7	2910,4	2785,6	1847,2
APRIL	4730,0	901,0	3270,9	2807,1	1047,7	1367,3
MAI	4617,7	1930,4	3480,8	2608,9	2197,5	1331,2
JUNI	3829,6	2022,7	2618,5	2035,7	1954,0	1152,9
JULI	4616,3	1949,3	3644,5	2043,5	1873,0	1010,4
AUGUST	4726,0	1965,3	2270,7	1938,8	1827,4	627,4
SEPTEMBER	5065,4	1943,2	3171,6	1843,1	1782,5	1114,0
OKTOBER	4952,2	2594,5	3617,6	2002,0	1924,0	1399,3
NOVEMBER	4579,3	2827,4	3024,9	2502,2	1889,1	1498,8
DESEMBER	4899,3	2849,3	3025,8	2900,2	1980,0	1501,3
I ALT	56076,6	28525,6	37157,0	29303,4	24551,2	16465,5

TABELL 3. KVARTALSINDEKSER FOR UTENRIKSHANDELEN. 1980=100 QUARTERLY INDEX NUMBERS OF EXTERNAL TRADE

A. INNFØRSEL I ALT UTENOM SKIP OG OLJEPLATTFORMER TOTAL IMPORTS EXCL. SHIPS AND OIL PLATFORMS						
	PRISINDEKS UNIT VALUE			VOLUMINDEKS VOLUME		
	1985	1986	1987	1985	1986	1987
1. KVARTAL	125	125	132	121	133	132
2. KVARTAL	128	125	136	115	150	131
3. KVARTAL	129	129	131	115	134	128
4. KVARTAL	128	129	123	138	143	159
ÅRET	127	127	130	122	140	137

C. UTFØRSEL I ALT UTENOM SKIP OG OLJEPLATTFORMER TOTAL EXPORTS EXCL. SHIPS AND OIL PLATFORMS						
	PRISINDEKS UNIT VALUE			VOLUMINDEKS VOLUME		
	1985	1986	1987	1985	1986	1987
1. KVARTAL	151	123	108	124	127	141
2. KVARTAL	149	109	104	121	116	142
3. KVARTAL	143	102	107	119	123	130
4. KVARTAL	142	105	106	131	141	163
ÅRET	147	110	106	124	127	144

D. UTFØRSEL I ALT UTENOM RÅOLJE, NATURGASS, SKIP OG OLJEPLATTFORMER TOTAL EXPORTS EXCL. CRUDE OIL, NATURAL GAS, SHIPS, OIL PLATFORMS						
	PRISINDEKS UNIT VALUE			VOLUMINDEKS VOLUME		
	1985	1986	1987	1985	1986	1987
1. KVARTAL	133	126	130	120	114	125
2. KVARTAL	135	122	131	121	125	127
3. KVARTAL	134	128	136	112	110	119
4. KVARTAL	132	132	135	125	122	153
ÅRET	133	127	133	120	118	131

TABELL 4A. INNFØRSEL: KVARTALSINDEKSER FOR DE ENKELTE VAREGRUPPER (1980=100)

SITC	VAREGRUPPE COMMODITY GROUP	VERDIINDEKS VALJE									
		1986					1987				
		KVARTAL					KVARTAL				
		1.	2.	3.	4.	ÅRET	1.	2.	3.	4.	ÅRET
0	MATVARER OG LEVENDE DYR	138	164	132	170	151	146	149	122	159	144
04	KORN OG KORNAVARE	100	84	107	121	103	91	120	68	113	98
041	HVETE	113	49	125	82	92	26	96	2	117	60
05	FRUKT OG GRØNNSAKER	177	182	145	193	174	200	188	155	218	190
054	GRØNNSAKER, FRISKE, KJØLTE, FRYSTE	203	248	101	191	186	275	284	128	219	226
057	FRUKT OG NØTTER, FRISKE ELLER TØRKEDE	169	152	144	195	165	178	146	146	211	170
06	SUKKER, SUKKERVARER OG HONNING	64	97	99	114	93	78	94	95	112	95
07	KAFFE, TE, KAKAO, KRYDDERIER	160	221	124	172	169	128	107	101	139	119
071	KAFFE	169	242	122	141	169	105	86	79	100	93
1	DRIKKEVARER OG TOBAKK	124	194	165	246	182	174	186	167	231	189
2	RÅVARER, IKKE SPISELIGE, UNNTATT BRENSLSSTOFFER	114	113	120	123	118	133	127	112	139	128
22	OLJEFØ OG OLJEHOLDIGE FRUKTER	122	85	85	106	100	95	118	74	96	96
24	TØMMER, TRELAST OG KORK	181	218	220	259	220	215	274	287	294	268
246	KUBB OG CELLULOSETØMMER	216	255	277	314	265	234	390	440	358	356
248	SKÅRET ELLER HØVLET TRELAST	174	218	204	240	209	213	249	241	275	245
25	PAPIRMASSE OG PAPIRAV FALL	45	60	49	53	52	52	55	46	49	51
26	TEKSTILFIBRER OG TEKSTILAVFALL	144	126	114	138	131	119	96	100	132	112
27	RÅ GJØDNINGSTOFFER OG RÅ MINERALER	126	137	125	124	128	137	126	127	137	132
28	MALMER OG METALLAVFALL	90	91	113	94	97	94	101	81	109	96
3	BRENSLSSTOFFER, SMØRELJER, ELEKTRISK STRØM, GASS	70	69	54	52	61	49	50	61	63	56
32	KULL, KOKS OG BRIKETTER	138	141	147	127	138	122	116	107	122	116
33	MINERALOLJE OG MINERALOLJEPRODUKTER	61	54	42	40	49	41	42	55	55	48
333	MINERALOLJE, RÅ	30	42	17	4	23	21	25	39	44	32
334	MINERALOLJEPRODUKTER	107	64	69	91	83	68	59	69	68	66
335	RESTSTOFFER AV MINERALOLJEPRODUKTER I.E.N.	100	127	149	112	122	92	121	162	106	120
34	GASS	224	234	215	161	209	156	148	109	181	149
35	ELEKTRISK STRØM	57	300	82	272	178	26	66	129	65	71
4	ANIMALSK OG VEGETABILSK FETT, OLJE OG VOKS	171	99	120	160	138	140	99	82	122	111
5	KJEMISKE PRODUKTER	168	186	169	191	178	193	197	187	205	195
51	ORGANISKE KJEMISKE PRODUKTER	158	156	141	177	158	169	171	160	200	175
52	UORGANISKE KJEMISKE PRODUKTER	195	163	157	171	172	171	174	153	179	169
53	FARGESTOFFER OG GARVESTOFFER	159	224	210	203	199	193	242	228	213	219
54	MEDISINSKE OG FARMASØYTISKE PRODUKTER	190	208	192	222	203	234	240	236	249	240
55	FLYKTIGE OLJER, PARFYMESTOFFER, TOALET- OG RENGJØRINGSMIDLER	229	265	242	271	252	268	250	278	266	266
58	PLASTRÅSTOFFER OG -HALVFABRIKATA	147	170	162	180	165	177	186	177	200	185
6	BEARBEIDDE VARER HOVEDSAKELIG GRUPPERT ETTER MATERIALE	164	183	170	190	177	174	185	172	208	185
62	VARER AV GUMMI	171	204	203	194	193	199	180	183	184	186
625	DEKK OG SLANGER AV GUMMI	174	212	211	187	196	206	182	185	166	185
63	VARER AV TRE ELLER KORK, UNNTATT MØBLER	187	218	208	276	222	229	236	223	305	249
64	PAPIR OG PAPP OG VARER DERAV	207	230	222	250	228	262	252	247	287	262
641	PAPIR OG PAPP	209	224	224	245	225	245	240	239	277	251
65	GARN, STOFFER OG VARER AV TEKSTILMATERIALE	150	157	145	169	155	159	148	149	183	160
651	TEKSTILGARN	127	117	95	112	113	109	96	94	119	105
652	VEVNADER AV BOMULL	184	160	136	164	161	167	143	138	150	150
653	VEVNADER AV SYNTETISKE ELLER KUNSTIGE TEKSTILFIBRER	117	119	119	124	120	126	105	108	121	115
659	GOLVBELEGG, VEGGTEPPER M.V. AV TEKSTILMATERIALE	187	198	194	256	209	216	201	211	270	225
66	VARER AV IKKE-METALLISKE MINERALER	178	225	230	285	230	222	235	246	314	254
664	GLASS	161	209	192	243	201	222	205	208	269	226
67	JERN OG STÅL	144	146	127	134	138	121	120	118	135	123
673	STENGER, VALSETRÅ, PROFILER AV JERN ELLER STÅL	124	124	102	127	119	116	110	99	119	111
674	UNIVERSALJERN OG -STÅLPLATER AV JERN ELLER STÅL	129	125	122	113	122	106	112	101	122	110
678	RØR OG RØRDELER AV JERN ELLER STÅL	198	192	166	164	180	144	136	167	163	153
68	METALLER, UNNTATT JERN OG STÅL	156	154	146	151	152	153	150	116	191	152
682	KOPPER	126	132	110	136	126	124	106	100	138	117
684	ALUMINIUM	198	203	199	190	198	195	203	151	273	206
69	VARER AV METALLER I.E.N.	175	218	197	218	202	196	264	219	247	231
7	MASKINER OG TRANSPORTMIDLER, UNNTATT SKIP OG OLJEPLATTFORMER	229	280	245	252	252	238	251	217	257	241
71	KRAFTMASKINER OG UTSTYR	197	171	170	154	173	160	167	139	168	159
72	MASKINER FOR SPEIELLE INDUSTRIER	182	247	225	220	219	201	227	197	240	216
723	ANLEGGSMASKINER OG -UTSTYR	189	257	282	220	237	170	225	184	213	198
75	KONTORMASKINER OG AUTOMATISK DATABEHANDLINGSUTSTYR	383	421	347	421	393	382	379	337	537	409
76	TELEKOMMUNIKASJONSAPPARATER OG -UTSTYR	247	269	255	330	275	262	252	230	295	260
761	FJERNSYNSMOTTAKERE	141	149	121	198	152	159	144	139	206	162
77	ELEKTRISKE MASKINER OG APPARATER I.E.N.	197	225	218	234	219	223	210	205	244	220
772	APP. TIL Å SLUTTE, BRYTE, SIKRE ELEKTR. STRØMKRETSE	174	204	196	207	195	202	186	187	222	199
775	ELEKTR. OG IKKE-ELEKTR. HUSHOLDNINGSPARTIKLER I.E.N.	177	201	214	267	215	186	180	186	255	202
78	KJØRETØYER FOR VEG	341	418	315	337	353	319	323	228	275	286
781	PERSONBILER (HERUNDER STASJONSVOGNER)	409	432	319	335	373	342	292	215	248	275
8	FORSKJELLIGE FERDIGE VARER	208	217	245	256	231	244	215	248	266	243
81	SANITÆR-, VARME- OG LYSUTSTYR	180	198	203	290	218	243	210	216	312	245
82	MØBLER	293	339	280	406	329	354	338	288	420	350
84	KLÆR	218	199	290	238	236	250	186	286	249	243
842	YTTERTØY FOR MENN ELLER GUTTER	154	138	221	181	173	174	137	207	180	175
843	YTTERTØY FOR KVINNER, PIKER ELLER SMÅBARN	284	270	393	294	310	323	219	317	271	283
85	FOTTØY	162	142	206	156	166	188	133	210	141	168
88	FOTOGRAFISKE OG OPTISKE ARTIKLER; UR	154	183	175	204	179	176	181	174	207	185
89	FORSKJELLIGE FERDIGE VARER I.E.N.	190	217	226	269	225	237	231	243	283	249
894	SPORTSARTIKLER, LEKETØY, SPILL M.V.	131	173	225	240	192	149	187	218	243	199
898	MUSIKKINSTR., OPPTAKERE OG SPILLERE FOR LYD ELLER BILDER	248	251	252	331	271	312	260	253	361	296
0-9	I ALT UNNTATT SKIP OG OLJEPLATTFORMER	165	187	173	185	178	175	177	167	195	179
0-1	AV DETTE:										
0-1	MATVARER, DRIKKEVARER, TOBAKK	136	167	135	177	154	148	152	126	166	148
2,4	RÅVARER, UNNTATT BRENSLSSTOFFER	116	113	120	124	118	133	126	111	138	127
3	BRENSLSSTOFFER	70	69	54	52	61	49	50	61	63	56
5-9	BEARBEIDDE VARER, UNNTATT MATVARER, DRIKKEVARER, TOBAKK	200	231	216	229	219	217	220	207	241	221
EX 793	SKIP OG OLJEPLATTFORMER	217	442	117	356	282	284	201	318	666	367
0-9	I ALT MED SKIP OG OLJEPLATTFORMER	166	192	172	188	179	177	178	170	203	182

TABELL 4B. (FORTS.) UTFØRSEL: KVARTALSINDEKSER FOR DE ENKELTE VAREGRUPPER (1980=100)

SITC	VAREGRUPPE	COMMODITY GROUP	VERDIINDEKS VALUE									
			1986					1987				
			KVARTAL					KVARTAL				
			1.	2.	3.	4.	RRET	1.	2.	3.	4.	RRET
0	MATVARER OG LEVENDE DYR		147	188	179	209	181	176	196	191	261	206
02	MEIERIVARER OG EGG		115	153	175	205	162	149	160	154	205	167
03	FISK, KREPSDYR OG BLØTDYR OG VARER DERAV		172	222	207	246	212	206	228	226	316	244
034	FISK, FERSK, KJØLT ELLER FRYST		239	321	276	337	293	315	341	369	538	391
035	FISK, SALTET, I SALTlake, TØRKET ELLER RØYKT		120	123	139	199	145	130	128	140	184	145
037	FISK, KREPSDYR OG BLØTDYR, TILBEREDT, KONSERVERT		158	222	217	191	197	175	211	170	194	187
08	FORSTOFFER FOR DYR		60	70	74	70	69	66	76	57	72	68
1	DRIKKEVARER OG TOBAKK		214	239	264	236	238	219	212	239	186	214
2	RRVARER, IKKE SPISELIGE, UNNTATT BRENSLSSTOFFER		120	130	108	135	123	142	170	126	159	149
21	HUDER OG SKINN, RA		168	200	47	138	158	277	499	79	229	271
24	TØMMER, TRELAST OG KORK		69	78	70	108	81	87	98	94	101	95
25	PAPIRMASSE OG PAPIRAV FALL		150	154	163	178	161	207	180	186	207	195
26	TEKSTILFIBRER OG TEKSTILAVFALL		26	22	25	34	27	32	29	19	32	28
27	RA GJØDNINGSSTOFFER OG RA MINERALER		138	160	146	160	151	137	177	171	201	172
28	MALMER OG AVFALL AV METALL		116	124	100	124	116	98	121	110	137	116
3	BRENSLSSTOFFER, SMØREOLJE, ELEKTRISK STRØM, GASS		169	100	108	132	128	141	128	116	142	132
33	MINERALOLJE OG MINERALOLJEPRODUKTER		133	73	81	112	100	127	130	127	141	131
333	MINERALOLJE, RA		134	68	82	116	100	127	132	128	136	130
334	MINERALOLJEPRODUKTER		128	119	66	67	95	128	112	118	202	140
34	GASS		257	167	174	182	195	175	125	89	144	133
35	ELEKTRISK STRØM		77	42	104	76	75	147	59	44	117	92
4	ANIMALSK OG VEGETABILSK FETT, OLJE OG VOKS		63	64	82	88	74	76	76	63	70	71
41	ANIMALSK FETT OG OLJE		32	43	77	68	55	72	63	74	70	70
43	BEARBEIDDE ANIMALSK OG VEGETABILSK FETT, OLJE OG VOKS		92	76	88	107	91	77	95	51	66	72
5	KJEMISKE PRODUKTER		166	164	159	162	163	183	193	170	215	190
51	ORGANISKE KJEMISKE PRODUKTER		183	176	168	192	180	210	281	290	398	295
52	UORGANISKE KJEMISKE PRODUKTER		169	151	156	149	156	163	154	152	175	161
522	UORG. KJEMISKE GRUNNSTOFFER, OKSYDER, HALOGENSALTER		186	169	190	169	178	194	149	179	198	180
523	ANDRE UORGANISKE KJEMIKALIER M.V.		137	132	121	126	129	132	160	125	152	142
53	FARGESTOFFER OG GARVESTOFFER		170	207	192	200	192	209	210	183	170	193
55	FLYKIGE OLJER, PARFYMESTOFFER, TOALETT- OG RENGJØRINGSMIDLER		110	100	117	126	113	121	112	100	137	117
56	KUNSTGJØDEL		169	134	139	119	140	174	152	92	150	142
58	PLASTRSTOFFER OG -HALVFABRIKATA		152	169	146	162	157	175	193	181	202	188
583	POLYMERISASJONS- OG KOPOLYMERISASJONSPRODUKTER		155	169	144	159	157	169	191	184	197	185
59	KJEMISKE PRODUKTER I.E.N.		176	218	191	226	203	199	241	227	291	240
6	BEARBEIDDE VARER HOVEDSAKELIG GRUPPERT ETTER MATERIALE		134	143	134	147	140	152	149	155	180	159
61	LÆR, LÆRVARER OG BEREDTE PELS SKINN		112	131	126	154	131	166	180	142	182	168
62	VARER AV GUMMI		160	162	219	251	198	164	211	211	300	221
63	VARER AV TRE ELLER KORK, UNNTATT MØBLER		75	103	105	153	109	120	144	123	150	134
64	PAPIR OG PAPP OG VARER DERAV		144	153	155	155	152	169	163	161	172	166
641	PAPIR OG PAPP		143	152	154	154	151	168	162	162	173	166
65	GARN, STOFFER OG VARER AV TEKSTILMATERIALE		126	140	124	152	135	141	133	115	149	135
66	VARER AV IKKE-METALLISKE MINERALER		110	121	114	133	120	129	141	139	181	147
67	JERN OG STÅL		119	116	119	137	123	139	127	120	152	135
671	RAJERN, SPEILJERN, JERNVAMP, PULVERISERT JERN OG STÅL OG FERROLEGERINGER		126	106	130	133	124	129	116	120	146	128
673	STENGER, VALSETRÅD, PROFILER AV JERN ELLER STÅL		113	174	129	166	146	196	174	156	197	181
674	UNIVERSALJERN OG -STÅL, PLATER AV JERN ELLER STÅL		130	145	118	163	139	160	147	119	146	143
678	RØR OG RØRDELER AV JERN ELLER STÅL		166	154	122	159	150	190	183	141	149	166
68	METALLER, UNNTATT JERN OG STÅL		141	155	136	140	143	154	154	164	199	167
682	KOPPER		99	100	84	113	99	100	97	80	117	98
683	NIKKEL		111	128	97	110	111	113	126	93	158	123
684	ALUMINIUM		148	159	143	145	149	165	160	192	218	184
686	SINK		158	171	166	209	176	212	256	208	246	230
69	VARER AV METALLER I.E.N.		132	130	120	182	141	151	146	207	166	168
7	MASKINER OG TRANSPORTMIDLER, UNNTATT SKIP OG OLJEPLATTFORMER		158	160	158	199	169	187	179	189	249	201
71	KRAFTMASKINER OG UTSTYR		90	117	100	123	107	147	140	121	170	145
72	MASKINER FOR SPISELIGE INDUSTRIER		178	166	156	180	170	166	178	169	211	181
74	ANDRE INDUSTRIEMASKINER OG UTSTYR		133	125	128	135	130	140	126	130	182	144
744	MEKANISK UTSTYR FOR HÅNDTERING AV GODS		138	139	168	134	145	128	122	139	213	150
76	TELEKOMMUNIKASJONSAPPARATER OG -UTSTYR		162	152	184	228	181	181	185	197	286	212
764	TELEKOMMUNIKASJONSUTSTYR I.E.N.		171	162	196	239	192	193	201	205	314	228
77	ELEKTRISKE MASKINER OG APPARATER I.E.N.		159	157	191	242	187	190	179	202	249	205
78	KJØRETØYER FOR VEG		225	230	188	274	229	296	281	263	346	296
8	FORSKJELLIGE FERDIGE VARER		151	150	149	186	159	171	172	169	221	183
82	MØBLER		191	195	149	198	183	205	209	187	270	218
84	KLÆR		98	94	130	162	121	120	93	126	161	125
87	VITENSKAPLIGE OG TEKNISKE INSTRUMENTER OG APPARATER		188	181	176	213	190	192	219	192	232	209
89	FORSKJELLIGE FERDIGE VARER I.E.N.		130	132	136	172	143	156	149	154	203	165
0-9	I ALT UNNTATT SKIP OG OLJEPLATTFORMER		156	126	126	149	139	152	148	139	173	153
	AV DETTE:											
0-1	MATVARER, DRIKKEVARER, TOBAKK		148	189	179	209	181	176	196	191	260	206
2,4	RAVARER, UNNTATT BRENSLSSTOFFER		113	122	105	129	117	134	158	118	148	140
3	BRENSLSSTOFFER		169	100	108	132	128	141	128	116	142	132
5-9	BEARBEIDDE VARER, UNNTATT MATVARER, DRIKKEVARER, TOBAKK		146	151	145	164	152	166	165	166	204	175
EX 793	SKIP OG OLJEPLATTFORMER		345	206	218	423	298	483	375	99	94	263
0-9	I ALT MED SKIP OG OLJEPLATTFORMER		164	129	132	165	147	166	157	138	170	158

TABELL 5. I N N F Ø R S E L , V A R E S E K T O R E R O G H O V E D G R U P P E R E T T E R S I T C .

VARESEKTORER OG HOVEDGRUPPER.		DESEMBER		JANUAR - DESEMBER	
		1986	1987	1986	1987
		1000 KR.	1000 KR.	1000 KR.	1000 KR.
0	MATVARER OG LEVENDE DYR	693246	719077	7615951	7259130
00	LEVENDE DYR	3990	5481	34591	37097
01	KJØTT OG KJØTTVARER	9783	13119	159530	135485
02	MEIERIVARER OG EGG	10261	12617	91292	98520
03	FISK, KREPSDYR OG BLØTDYR OG VARER DERAV	59996	58212	621166	705995
04	KORN OG KORNVARER	94445	103815	942511	895620
05	FRUKT OG GRØNNSAKER	213732	250193	2169858	2372668
06	SUKKER, SUKKERVARER OG HONNING	59933	68093	593203	599599
07	KAFFE, TE, KAKAO, KRYDDERIER OG VARER DERAV	156433	130751	2162668	1515879
08	FORSTOFFER FOR DYR, UNNTATT KORN	55292	30295	400906	416285
09	FORSKJELLIGE MATVARER	29382	46501	440426	481982
1	DRIKKEVARER OG TOBAKK	94537	91605	938378	975088
11	DRIKKEVARER	64351	50229	489529	529996
12	TOBAKK OG TOBAKKSVARER	30185	41377	448849	445092
2	RÅVARER, IKKE SPISELIGE, UNNTATT BRENSELSTOFFER	757803	1046575	8532286	9254971
21	HUDER OG SKINN, RÅ	6511	30484	165696	422039
22	OLJEFRØ OG OLJEHOLDIGE FRUKTER	59322	88552	545872	526052
23	RÅGUMMI, OGSÅ SYNTETISK OG REGENERERT	9431	9472	119160	119254
24	TØMMER, TRELAST OG KORK	188418	243239	2083239	2538423
25	PAPIRMASSE OG PAPIRÅVFALL	32139	33068	356884	349295
26	TEKSTILFIBRER, UNNTATT ULLTOPS OG AVFALL DERAV	14563	14103	169766	145401
27	RÅ GJØDNINGSTOFFER OG RÅ MINERALER, I.E.N.	76980	83814	873832	897792
28	MALMER OG AVFALL AV METALL	301723	451804	3663516	3626606
29	ANIMALSKE OG VEGETABILSKE RÅVARER, I.E.N.	68715	92038	554321	630109
3	BRENSELSTOFFER, SMØREOLJER, ELEKTRISK STRØM M.V.	647774	802099	8859517	8045573
32	KULL, KOKS OG BRIKETTER	72833	75082	977257	823468
33	MINERALOLJE OG MINERALOLJEPRODUKTER	395782	631802	6339658	6256455
34	GASS	94000	88510	1114194	793866
35	ELEKTRISK STRØM	85159 1)	6704 1)	428408 2)	171784 2)
4	DYRE- OG PLANTEFETT, -OLJE OG VOKS	26204	21792	259365	208272
41	DYREFETT OG -OLJER	19292	16667	155760	125906
42	PLANTEFETT OG -OLJER	5027	3832	70810	60516
43	BEARBEIDDE DYRE- OG PLANTEFETT, -OLJE OG VOKS	1886	1294	32795	21850
5	KJEMISKE PRODUKTER, I.E.N.	844340	1015822	10123453	11076889
51	ORGANISKE KJEMISKE PRODUKTER	105196	162886	1319176	1462336
52	UORGANISKE KJEMISKE PRODUKTER	80224	94457	1018282	1003826
53	FARGE- OG GARVESTOFFER	58517	74224	815740	897223
54	MEDISINSKE OG FARMASØYTISKE PRODUKTER	135872	141424	1379408	1628652
55	FLYKTIGE OLJER, PARFYMESTOFFER, TOALETT-, RENGJØRINGS- OG PUSSEMIDL.	82364	89251	1063046	1122165
56	KUNSTGJØDSEL	32611	45019	389689	375270
57	SPRENGSTOFFER OG PYROTEKNISKE ARTIKLER	29399	19028	176038	189976
58	PLASTRSTOFFER OG -HALVFABRIKATA	220941	264200	2727441	3058083
59	KJEMISKE PRODUKTER, I.E.N.	99216	125332	1234632	1339358
6	BEARBEIDDE VARER GRUPPERT HØVEDSAKELIG ETTER MATERIALE	2122251	2791645	27233339	28489588
61	LÆR, LÆRVARER OG BEREDTE PELSSKINN	38386	38813	411603	335464
62	GUMMIVARER	95780	124201	1602370	1549433
63	VARER AV TRE OG KORK, UNNTATT MØBLER	161422	192072	1669671	1868264
64	PAPIR OG PAPP OG VARER DERAV	263849	332196	3134487	3610379
65	TEKSTILGARN, TEKSTILSTOFFER OG TEKSTILVARER	283497	346206	3744734	3853371
66	VARER AV IKKE-METALLISKE MINERALER	256581	331523	2772150	3067086
67	JERN OG STÅL	370308	467462	5592145	5010150
68	METALLER, UNNTATT JERN OG STÅL	168581	259168	2287521	2299007
69	VARER AV METALLER, I.E.N.	483826	700004	6018659	6896435
7	MASKINER OG TRANSPORTMIDLER	5888237	7271354	60796759	59572667
71	KRAFTMASKINER OG -UTSTYR	182009	230079	2464588	2257718
72	MASKINER FOR SPESIELLE INDUSTRIER	727571	857370	8349638	8265783
73	METALLBEARBEIDINGSMASKINER	81379	91917	998595	959390
74	ANDRE INDUSTRIEMASKINER OG -UTSTYR, I.E.N.	702321	866755	7879402	8859840
75	KONTORMASKINER OG AUTOMATISK DATABEHANDLINGSUTSTYR	654781	899709	6368515	6620855
76	TELEKOMMUNIKASJONSAPPARATER OG UTSTYR FOR OPTAK OG GJENG. AV LYD ..	459397	474914	4597394	4344621
77	ELEKTRISKE MASKINER, APPARATER OG DELER, I.E.N.	645931	745003	7916268	7977202
78	KJØRETØYER FOR VEG	1220973	1088943	15222985	12366512
79	ANDRE TRANSPORTMIDLER INKL. SKIP	913874	2016664	6999375	7920746
	SKIP OG BÅTER 100 BR. T. OG OVER	4119	1815037	1722150	4253514
	NYBYGDE	-	374236	1294748	1509313
	ELDRE	4119	1440801	427402	2744201
	OLJEPLATTFORMER	677550	-	2317760	1010430
8	FORSKJELLIGE FERDIGE VARER	1921555	2330564	25001011	26275252
81	SANITÆR-, VARME- OG LYSUTSTYR, I.E.N.	68058	80958	673593	759632
82	MØBLER OG DELER	380971	445760	3604996	3832584
83	REISEEFFEKTER, VESKER O.L.	31576	35744	407025	406546
84	KLÆR OG TILBEHØR TIL KLÆR	420573	574233	8284072	8507395
85	FOTTØY	75347	78369	1562135	1574854
87	VITENSKAPELIGE OG TEKNISKE INSTRUMENTER OG APPARATER, I.E.N.	228433	275025	2517805	2533773
88	FOTOGRAFISKE OG OPTISKE ARTIKLER, I.E.N.; UR	134118	152891	1486016	1532188
89	FORSKJELLIGE FERDIGE VARER, I.E.N.	584479	687583	6465369	7128281
9	VARER OG TRANSAKSJONER, IKKE GRUPPERT ANDRE STEDER I SITC	94566	142937	692265	946089
I	ALT	12790513	16233471	150052325	152103518

TABELL 6. UTFØRSEL, VARESEKTORER OG HOVEDGRUPPER ETTER SITC.

VARESEKTORER OG HOVEDGRUPPER.		DESEMBER		JANUAR - DESEMBER	
		1986	1987	1986	1987
		1000 KR.	1000 KR.	1000 KR.	1000 KR.
0	MATVARER OG LEVENDE DYR	913136	1328150	9735513	11082446
00	LEVENDE DYR	87	571	3730	7096
01	KJØTT OG KJØTTVARER	3730	4523	39103	62260
02	MEIERIVARER OG EGG	54731	30634	414306	426752
03	FISK, KREPSDYR OG BLØTDYR OG VARER DERAV	782326	1198621	8230966	9483635
04	KORN OG KORNVARER	5472	6856	92012	120178
05	FRUKT OG GRØNNSAKER	3692	4573	40757	43173
06	SUKKER, SUKKERVARER OG HONNING	1274	2921	27478	37626
07	KAFFE, TE, KAKAO, KRYDDERIER OG VARER DERAV	4776	7167	89364	99512
08	FORSTOFFER FOR DYR, UNNTATT UMALT KORN	47217	60372	664246	656919
09	FORSKJELLIGE MATVARER	9832	11913	133551	145294
1	DRIKKEVARER OG TOBAKK	9364	8147	109226	98209
11	DRIKKEVARER	4469	2886	44206	33859
12	TOBAKK OG TOBAKKSVARER	4895	5261	65020	64350
2	RÅVARER, IKKE SPISELIGE, UNNTATT BRENSLSSTOFFER	455476	683710	4943275	5994286
21	HUDER OG SKINN, RÅ	63316	145753	535977	1051418
22	OLJEFRØ OG OLJEHOLDIGE FRUKTER	6	158	1469	804
23	RÅGUMMI, OGSÅ SYNTETISK OG REGENERERT	853	360	2396	1865
24	TØMMER, TRELAST OG KORK	37167	45541	494496	576524
25	PAPIRMASSE OG PAPIRAV FALL	146526	216581	1720104	2078858
26	TEKSTILFIBRER, UNNTATT ULLTOPS, OG AVFALL DERAV	6180	6499	51722	54138
27	RÅ GJØDNINGSTOFFER OG RÅ MINERALER, I.E.N.	57691	90699	635052	720792
28	MALMER OG AVFALL AV METALL	139157	162675	1397560	1397375
29	ANIMALSKE OG VEGETABILSKE RÅVARER, I.E.N.	4579	15444	104498	112512
3	BRENSLSSTOFFER, SMØRELJER, ELEKTRISK STRØM M.V.	5036275	5352312	56831686	58682919
32	KULL, KOKS OG BRIKETTER	14897	24071	146015	165871
33	MINERALOLJE OG MINERALOLJEPRODUKTER	2977201	3654962	31163257	40993498
	RÅOLJE	2849274	3025800	28525628	37157005
34	GASS	2013862	1635372	25326538	17281983
35	ELEKTRISK STRØM	30314	37908	195875	241566
4	DYRE- OG PLANTEFETT, -OLJE OG VOKS	57216	29326	418309	403020
41	DYREFETT OG -OLJER	23071	14534	147919	187435
42	PLANTEFETT OG -OLJER	3130	1786	30105	23704
43	BEARBEIDDE DYRE- OG PLANTEFETT, -OLJE OG VOKS	31015	13006	240284	191881
5	KJEMISKE PRODUKTER, I.E.N.	815717	1125783	9365742	10927083
51	ORGANISKE KJEMISKE PRODUKTER	148021	203141	1131735	1856626
52	UORGANISKE KJEMISKE PRODUKTER	135295	161104	1692245	1743578
53	FARGE- OG GARVESTOFFER	50799	46333	614603	617334
54	MEDISINSKE OG FARMASØYTISKE PRODUKTER	49033	38130	490031	569979
55	FLYKTIGE OLJER, PARFYMESTOFFER, TOALETT-, RENGJØRINGS- OG PUSSEMIDL.	20688	28137	255243	264316
56	KUNSTGJØDSEL	118596	249917	1752443	1778627
57	SPRENGSTOFFER OG PYROTEKNISKE ARTIKLER	11300	22993	123306	156102
58	PLASTRÅSTOFFER OG -HALVFABRIKATA	226035	288853	2692555	3215607
59	KJEMISKE PRODUKTER, I.E.N.	55951	87175	613580	724915
6	BEARBEIDDE VARER GRUPPERT HOVEDSAKELIG ETTER MATERIALE	1945345	2878711	24459782	27854305
61	LÅR, LÅRVARER OG BEREDTE PELSSKINN	16058	21707	179026	229411
62	GUMMIVARER	34838	43540	370855	414694
63	VARER AV TRE OG KORK, UNNTATT MØBLER	33390	31989	281826	348154
64	PAPIR OG PAPP OG VARER DERAV	382653	525123	4904503	5380382
65	TEKSTILGARN, TEKSTILSTOFFER OG TEKSTILVARER	74675	70980	817701	813664
66	VARER AV IKKE-METALLISKE MINERALER	42264	59737	488765	602542
67	JERN OG STÅL	398362	512741	4489801	4917031
68	METALLER, UNNTATT JERN OG STÅL	764887	1458170	11265637	13172287
69	VARER AV METALLER, I.E.N.	198218	154725	1661668	1976139
7	MASKINER OG TRANSPORTMIDLER	2865104	2589384	23718106	24724160
71	KRAFTMASKINER OG -UTSTYR	73256	109657	823447	1109227
72	MASKINER FOR SPESIELLE INDUSTRIER	232660	259156	2109489	2250237
73	METALLBEARBEIDINGSMASKINER	10091	14084	91559	101103
74	ANDRE INDUSTRIEMASKINER OG -UTSTYR, I.E.N.	188103	298991	2238205	2482782
75	KONTORMASKINER OG AUTOMATISK DATABEHANDLINGSUTSTYR	237355	256265	1820370	1864671
76	TELEKOMMUNIKASJONSAPPARATER OG UTSTYR FOR OPPTAK OG GJENG. AV LYD ..	159302	226684	1205338	1409913
77	ELEKTRISKE MASKINER, APPARATER OG DELER, I.E.N.	162328	207545	1852204	2027875
78	KJØRETØYER FOR VEG	172626	236228	1675237	2167446
79	ANDRE TRANSPORTMIDLER INKL. SKIP	1629382	980775	11902258	11310907
	SKIP OG BÅTER 100 BR. T. OG OVER	1588178	628817	11091643	9755228
	NYBYGDE	84853	234794	881039	1105611
	ELDRE	1503325	394023	10210604	8649617
	OLJEPLATTFORMER	-	-	308011	294298
8	FORSKJELLIGE FERDIGE VARER	379852	482946	3871135	4458349
81	SANITÆR-, VARME- OG LYSUTSTYR, I.E.N.	22104	33145	220725	310838
82	MØBLER OG DELER	68043	97073	743790	885388
83	REISEEFFEKTER, VESKER O.L.	2812	3420	39214	45388
84	KLÅR OG TILBEHØR TIL KLÅR	41895	45525	428728	442092
85	FOTTØY	4820	4354	63545	65710
87	VITENSKAPELIGE OG TEKNISKE INSTRUMENTER OG APPARATER, I.E.N.	124222	148870	1133268	1247662
88	FOTOGRAFISKE OG OPTISKE ARTIKLER, I.E.N.; UR	8062	10450	62131	93314
89	FORSKJELLIGE FERDIGE VARER, I.E.N.	107895	140109	1179734	1367958
9	VARER OG TRANSAKSJONER, IKKE GRUPPERT ANDRE STEDER I SITC	57834	81226	394630	508307
I	ALT	12535321	14559696	133847404	144733084

1) NOVEMBER 2) JANUAR-NOVEMBER

TABELL 7. INN FØRSEL OG UTFØRSEL, GRUPPER ETTER SITC.

IMPORTS AND EXPORTS BY GROUPS OF THE SITC.

GRUPPER	INN FØRSEL - IMPORTS				UTFØRSEL - EXPORTS			
	JANUAR 1986		DESEMBER 1987		JANUAR 1986		DESEMBER 1987	
	TONN	1000 KR.	TONN	1000 KR.	TONN	1000 KR.	TONN	1000 KR.
001 LEVENDE DYR.....STK.	2277	34591	4520	37097	674	3730	420	7096
011 KJØTT, FERSKT, KJØLT ELLER FRYST	8933	137698	6082	107699	1081	28138	5659	49704
012 KJØTT, SALTET, I SALTlake, TØRKET ELLER RØYKT.	405	8264	325	6517	1	44	4	83
014 KJØTTHERMETIKK O.A.KJØTTVARER;FISKEEKSTRAKT...	465	13568	603	21269	492	10921	486	12473
022 MJØLK OG FLØTE.....	295	3969	318	3935	202	1103	61	554
023 SMØR.....	12	154	21	267	4540	27494	6769	38631
024 OST OG OSTEMASSE.....	2113	79704	2068	84421	19808	375832	22703	384678
025 EGG.....	1184	7464	1821	9897	1138	9877	371	2890
034 FISK, FERSK, KJØLT ELLER FRYST	19140	131824	15016	155493	341646	3974393	411954	5295885
035 FISK, SALTET, I SALTlake, TØRKET ELLER RØYKT...	4842	93743	3751	90763	86736	2313540	80049	2313942
036 KREPSDYR OG BLØTDYR	15772	271993	18175	321031	11249	306149	8871	317303
037 FISK, KREPSDYR OG BLØTDYR, TILBEREDT ELLER KONSERVERT, I.E.N.....	4791	123606	5619	138708	48997	1636884	45479	1556505
041 HVETE, UMALT.....	304053	286809	250858	187862	1	10	1437	1683
042 RIS.....	9655	34842	11150	39514	39	200	120	620
043 BYGG, UMALT.....	104510	55970	140884	74774	-	-	3	17
044 MAIS, UMALT.....	3062	11466	12760	19372	32	276	45	576
045 ANNET KORN, UMALT.....	56110	46203	41746	45459	1	5	7	59
046 HVETEMJØL OG BLANDINGSMJØL AV HVETE OG RUG...	1137	3210	1937	3659	54	177	53	179
047 ANNET MJØL.....	442	1755	6532	5681	62	229	3	23
048 KORNVARER OG VARER AV MJØL ELLER STIVELSE AV FRUKT ELLER GRØNNSAKER.....	83470	502256	90140	519299	6641	91115	7620	117021
054 GRØNNSAKER, FRISKE, KJØLTE, FRYSTE ELLER MIDL. KONSERVETE; RØTTER, KNOLLER OG GRØNNSAKPROD. I.E.N.; FRISKE ELLER TØRKEDE.....	111571	418439	141862	510781	368	1747	633	3018
056 GRØNNSAKER, RØTTER OG KNOLLER, TILBEREDTE EL. KONSERVETE, I.E.N.....	20279	157216	20898	160952	1348	17192	1161	16270
057 FRUKT OG NØTTER, FRISKE ELLER TØRKEDE.....	212777	1240955	212410	1278094	266	3876	305	4560
058 FRUKT, TILBEREDT ELLER KONSERVERT.....	47146	353048	51511	422841	1771	17942	1901	19325
061 SUKKER OG HONNING.....	243439	360496	220485	356867	273	2532	162	939
062 SUKKERTØY OG ANDRE SUKKERVARER.....	12104	232708	13947	242732	1159	24946	1486	36687
071 KAFFE OG KAFFEERSTATNINGER.....	42044	1518809	41903	835604	351	11934	190	4386
072 KAKAO.....	8563	221576	8101	190511	113	1675	329	5005
073 SJOKOLADE O. A. NÆRINGSMIDL. SOM INNEH. KAKAO.	11642	321152	12251	370067	2588	72827	2919	86049
074 TE OG MATE.....	872	67255	1020	82906	7	2474	20	3470
075 KRYDDERIER.....	1163	33876	1189	36792	34	454	26	602
081 FORSTOFFER FOR DYR, UNNTATT KORN.....	199363	400906	214009	416285	267239	664246	274227	656919
091 MARGARIN OG MATFETT.....	343	1950	262	1433	6745	50075	6639	45387
098 TILBEREDTE MATVARER I.E.N.....	20616	438476	18828	480548	4366	83476	5078	99907
111 ALKOHOLFRIE DRIKKEVARER I.E.N.....	..	68506	..	48057	..	14619	..	9316
112 ALKOHOLHOLDIGE DRIKKEVARER.....1000 L.	33177	421022	36509	481939	3087	29587	2476	24543
121 TOBAKK, UBEARBEIDD, HERUNDER AVFALL.....	5384	181177	4901	161949	341	1405	294	599
122 TOBAKK, BEARBEIDD.....	2393	267672	2301	283143	738	63615	703	63751
211 HUDER OG SKINN, UNNTATT PELSSKINN, UBEREDTE.....	3765	55506	4037	68456	9550	161299	9947	185212
212 PELSSKINN, UBEREDTE.....1000 STK.	206	110190	842	353583	1056	374677	1906	866206
222 OLJEHOLDIGE FRØ OG FRUKTER TIL UTVINNING AV BLØTE OLJER.....	322039	521700	332085	498522	317	1435	322	763
223 OLJEHOLDIGE FRØ OG FRUKTER TIL UTVINNING AV ANDRE OLJER.....	11082	24172	12471	27530	4	34	9	40
232 NATURLIG GUMMILATEX OG NATURGUMMI.....	3794	22865	3706	23437	1	13	1	51
233 SYNTETISK GUMMILATEX; SYNTETISK GUMMI OG RE- GENERERT GUMMI; AVFALL OG SKRAP.....	9957	96296	10284	95817	192	2383	309	1814
244 KORK, UBEARBEIDD OG KORKAVFALL.....	42	667	29	1132	0	5	0	7
245 VED TIL BRENSLE; TREKULL.....	..	29161	..	16695	..	882	..	1264
246 KUBB OG CELLULOSETØMMER.....KUB.M. F.MAL	1917003	646902	2364521	867740	591001	119711	653033	160135
247 ANNET RUNDT OG RATT TILSK. TØMMER, KUB.M. F.M.	249689	104011	294212	127511	193522	75103	243438	99332
248 SKÅRET EL. HØVL, TRELAST; JERNB.SVILLER AV TRE	..	1302498	..	1525344	..	298796	..	315786
251 PAPIRMASSE OG PAPIRAVFALL.....	133026	356884	112567	349295	619230	1720104	653588	2078858
261 NATURSILKE.....	0	4	0	15	-	-	0	11
263 BOMULL.....	3868	36408	3463	26129	53	382	9	72
264 JUTE OG ANDRE TEKSTILFIBRER AV BAST, I.E.N.....	85	388	96	472	61	674	-	-
265 VEGETABILSKTE TEKSTILFIBRER, UNNTATT AV BOMULL OG JUTE.....	62	1017	108	1686	1	19	2	3
266 SYNTETISKE TEKSTILFIBRER FOR SPINNING.....	4402	63796	3863	57395	9	162	121	3531
267 KUNSTIGE TEKSTILFIBRER FOR SPINNING, AVFALL AV SYNTETISKE OG KUNSTIGE TEKSTILFIBRER.....	2727	30943	2372	28395	194	2036	128	2068
268 ULL OG ANDRE DYREHÅR.....	1044	27830	796	21088	3513	43830	3100	45187
269 BRUKTE KLÆR OG ANDRE BRUKTE TEKSTILV.; FILLER.	1056	9381	1212	10220	1001	4618	1003	3267
271 RÅ GJØDNINGSSSTOFFER.....	445964	165536	475509	156745	1	27	2400	181
273 STEIN, SAND OG GRUS.....	723960	139840	723982	139861	4398262	372008	4476459	432342
274 SVOVEL OG URØSTET SVOVELKIS.....	10086	7301	3371	5195	175294	23415	108819	14331
277 NATURLIGE SLIPESTOFFER, HERU. INDUSTRIDIAM.....	..	8059	..	9357	..	227	..	271
278 ANDRE RÅ MINERALER.....	1726535	553096	1819172	586434	681536	239376	697633	273667
281 JERNMALM OG KONSENTRATER.....	17715	5107	20637	5514	256358	410459	2558623	360925
282 AVFALL OG SKRAP AV JERN ELLER STÅL.....	6145	6539	32527	22605	7704	14181	11549	19873
286 MALMER OG KONSENTRATER AV URAN OG TORIUM.....
287 MALMER OG KONSENTRATER AV UEDLE METALLER I.E.N	2498705	3479951	2529958	3431330	839102	476877	873065	609828
288 AVFALL OG SKRAP AV IKKE-JERNH. UEDLE METALLER.	275790	138485	332507	129533	64405	475621	82789	383270
289 MALMER OG KONSENTRATER AV EDLE METALLER, SAMT AVFALL, SKRAP OG OPPSOP (UNNTATT GULL).....	..	33434	..	37623	..	20423	..	23479
291 ANIMALSKE RÅVARER, I.E.N.....	24122	75423	14909	80102	79547	75625	71542	79532
292 VEGETABILSKTE RÅVARER, I.E.N.....	18966	478898	38408	550006	4467	28874	4982	32980
322 KULL, BRUNKULL OG TORV.....	790231	475906	743071	424106	123111	55108	205857	75588
323 BRIKETER; KOKS AV STEINKULL, BRUNKULL ELLER TORV; RETORTEKULL.....	602738	501351	522668	399362	124984	90907	159252	90283
333 MINERALOLJE, RÅ.....	2026109	1779737	2663205	2489917	35375520	28525628	41756759	37157005
334 MINERALOLJEPRODUKTER, RAFFINERTE.....	..	3811121	..	3030071	..	2498925	..	3676487
335 RESTSTOFFER AV MINERALOLJEPROD. OG LIKN. I.E.N	721469	748800	689734	736467	137835	138705	160313	160006
341 GASS, NATURLIG OG TILVIRKET.....	..	1114194	..	793866	..	2532658	..	17281983
351 ELEKTRISK STRØM.....MWH.	3677175	428408	2266302	171784	1659205	195875	2537110	241566
411 DYREFETT OG OLJER.....	83782	155760	54785	125906	45968	147919	80405	187435
423 BLØTE PLANTEOLJER, RÅ, RENSEDE, EL. RAFFINERTE	2764	16853	2835	17411	9013	28861	7252	19934
424 ANDRE PLANTEOLJER, RÅ, RENSEDE, EL. RAFFINERTE	13011	53957	9863	43105	297	1244	1618	3770
431 BEARBEIDD DYRE- OG PLANTEFETT, -OLJE OG VOKS...	4195	32795	4213	21850	58817	240284	59695	191881
511 HYDROKARBONER OG HALOGENIDERAV DERAV.....	108915	311235	125195	391205	260056	683622	353502	1110611

1) JANUAR-NOVEMBER

TABELL 7.FORTS. INNFORSEL OG UTFORSEL. GRUPPER ETTER SITC.

GRUPPER	INNFØRSEL				UTFØRSEL			
	JANUAR 1986		DESEMBER 1987		JANUAR 1986		DESEMBER 1987	
	TONN	1000 KR.	TONN	1000 KR.	TONN	1000 KR.	TONN	1000 KR.
512 ALKOHOLER, FENOLER, FENOLALKOHOLER OG DERES HALOGEN-, SULFO-, NITRO- OG NITROSODERIVATER.	..	:	..	:	..	35381	..	49913
513 KARBOKSYLTSYRER OG DERIVATER DERAV.	72796	332048	70374	350532	10024	59437	9625	62524
514 FORBIND. MED NITROGENH. FUNKSJONELLE GRUPPER.	9220	202394	8993	214880	12510	270599	16282	542520
515 METALLORG. OG IKKE-METALLORG. FORBINDELSER.	6768	123577	8550	144108	122	2527	149	2928
516 ANDRE ORGANISKE KJEMIKALIER.	11420	93678	12344	102966	1681	80169	1753	88130
522 KJEM. GRUNNST., UORG. OKSYDER OG HALOGENSALTER	324738	520747	246896	452912	715690	992958	772538	1000994
523 ANDRE UORG. KJEMIKALIER; ORG. OG UORG. FORBINDELSER AV EDLE METALLER.	208191	462815	226021	508612	204695	640488	228937	703533
524 RADIOAKTIVE STOFFER O. L.	92	34719	77	42302	85	58800	56	39051
531 SYNTETISKE ORG. FÆRGESTOFFER, NATURLIG INDIGO OG SUBSTRATPIGMENTER.	2709	176956	2829	185646	278	6461	177	11649
532 FÆRGE- OG GARVEEKSTRAKTER OG SYNT.GARVESTOFFER	1020	13578	949	14252	29	1100	12	841
533 PIGMENTER, MALING, LAKK O.L.	..	625207	..	697325	..	607043	..	604844
541 MEDISINSKE OG FARMASØYTISKE PRODUKTER.	5950	1379408	6140	1628652	6860	490031	7656	569979
551 FLYKTIGE OLJER OG VELLUKTENDE STOFFER.	491	50023	587	64705	129	2265	155	2325
553 PARFYMER, KOSMETIKK OG TOALETTPREPARATER.	12299	551199	12547	571193	1489	44120	1230	43642
554 SÆPE, RENSE- OG POLEREMIDLER.	54309	461824	57456	486267	36320	208858	34635	218350
562 KUNSTGJØDSEL.	376278	389689	411178	375270	1597737	1752443	1767798	1778627
572 SPRENGSTOFFER OG PYROTEKNISKE ARTIKLER.	2751	176038	3325	189976	1357	123306	1994	156102
582 KONDENSASJONS-, POLYKONDENSASJONS- OG POLYADDISJONSPRODUKTER.	39795	674975	40122	719720	54730	503014	63792	675727
583 POLYMERISASJONS- OG KOPOLYMERISASJONSPRODUKTER	187940	1896301	200224	2186216	333689	1959073	367387	2319233
584 REGENERERT CELLULOSE.	2841	87654	2924	89783	1521	30655	1454	35857
585 ANDRE KUNSTHARPIKSER OG PLASTMATERIALER.	4543	68510	3023	62365	:	:	:	:
591 DESINFESJONSMIDLER, INSEKT-, SOPP- OG UGRASDREPENDE MIDLER.	4713	155674	4121	142206	2428	33908	2801	40711
592 STIVELSE, INULIN OG GLUTEN AV HVETE, ALBUMINER OG KLEBEMIDLER.	27431	197191	26194	209235	1968	26435	2755	30963
598 DIVERSE KJEMISKE PRODUKTER, I.E.N.	117631	881768	123137	987917	383556	553238	476840	653241
611 LÆR.	1848	301234	1362	217014	3130	13002	3341	178999
612 VARER AV LÆR ELLER KUNSTLÆR, I.E.N.	795	62361	756	63919	49	3601	39	2746
613 PELSSKINN, GARVEDE ELLER BEREDTE.	104	48007	89	54531	115	36402	128	47666
621 HALVFABRIKATER AV GUMMI.	12737	319940	12352	314744	1357	68578	1116	60140
625 DEKK OG SLÅNGER AV GUMMI TIL ALLE SLAGS HJUL.	..	1029113	..	968901	..	235187	..	281928
628 GUMMIVARER, I.E.N.	5108	253316	5078	265788	2082	67090	2215	72627
633 KORKVARER.	1039	31521	822	28485	17	720	7	466
634 FINER, KRYSSFINER, LAMNERTE PLATER, KUNSTIG TRE OG ANNET BEARBEIDT TRE, I.E.N.	..	617413	..	678033	..	95402	..	127684
635 VARER AV TRE, I.E.N.	..	1020736	..	1161745	..	185704	..	220005
641 PAPIR OG PAPP.	285243	1831094	295979	2035127	1269632	4604142	1320228	5074028
642 VARER AV PAPIR OG PAPP.	95567	1303393	108269	1575252	28165	300360	26252	306354
651 TEKSTILGARN OG TRÅD.	12791	566265	12474	525680	6022	163992	3713	141462
652 VEVNADER AV BOMULL.	5661	409252	4864	380483	1648	111305	1728	118312
653 VEVNADER AV SYNTET. EL. KUNSTIGE TEKSTILFIBRER	5540	435848	5244	418764	1048	64095	984	57764
654 TEKSTILVEVNADER AV ANDRE MATERIALER ENN BOMULL, SYNTETISKE OG KUNSTIGE TEKSTILFIBRER.	1870	118796	2302	136897	240	26446	238	27081
655 TRIKOTASJE I METERVARE.	1224	99912	1017	92076	518	32472	497	32975
656 TYLL, BÅND, BLONDER, BRODERIER O.L.	466	60876	513	76474	53	4292	73	4914
657 SPESIELLE TEKSTILSTOFFER OG -ARTIKLER.	12209	644776	13178	722449	7055	316800	6752	330591
658 ANDRE FERDIGE TEKSTILVARER, I.E.N.	..	640053	..	674354	..	78049	..	85000
659 GOLVBELEGG M.V.	27540	768957	28497	827994	917	20249	586	15566
661 KALK, SEMENT OG BYGNINGSMATERIALER, UNNTATT GLASS OG LEIRVARER.	622697	264681	649310	282728	23401	57874	31051	71162
662 TEGLVERKSPRODUKTER O.L.	..	358884	..	424441	..	32786	..	37402
663 MINERALSKE PRODUKTER I.E.N.	..	823363	..	934016	..	233789	..	255633
664 GLASS.	84891	677385	87560	758538	10494	105800	16136	168040
665 GLASSVARER.	17267	265461	15643	261683	7159	21615	8219	27337
666 KERAMISKE PRODUKTER.	10614	332934	10667	358200	653	28552	783	36119
667 PERLER, EDLE OG HALVEDLE STEINER, UBEARBEIDDE OG BEARBEIDDE.	15426	49442	15390	47480	4587	8348	3372	6849
671 RÅJERN, SPEILJERN, JERNSVAMP, PULV. JERN OG STÅL OG FERROLEGERINGER.	9821	40633	13915	44745	738478	2680615	753097	2764426
672 BLOKKER O.A. PRIMÆRE FORMER AV JERN EL. STÅL.	131162	289573	146636	300380	41353	63157	122410	167544
673 STENGER, VALSETRÅD, PROFILER (HERU. SPUNNVEGGJERN) AV JERN ELLER STÅL.	276291	911927	257836	849794	299127	670628	399127	832881
674 UNIVERSALSTÅL, PLATER AV JERN ELLER STÅL.	517555	1984574	450386	1788456	150097	614817	149237	632885
675 BÅND AV JERN ELLER STÅL.	36172	171381	36082	168032	16350	60139	20059	71578
676 SKINNEN M.V. AV JERN ELLER STÅL.	17407	80845	10784	53819	2223	2632	3012	2708
677 TRÅD AV JERN ELLER STÅL, UNNTATT VALSETRÅD.	20057	125979	18497	106714	9798	42034	10047	43470
678 RØR OG -DELER AV JERN ELLER STÅL.	200530	1920107	191699	1629682	56428	323727	61442	357991
679 STØPTE, SMIDDE ELLER PRESSEDE VARER AV JERN EL. STÅL, UBEARBEIDT, I.E.N.	5429	67126	5575	68527	3198	32052	3965	43547
681 SØLV OG PLATINAMETALLER.	..	119531	..	122991	..	165691	..	184985
682 KOPPER.	34436	601357	31097	559421	37199	419220	33658	416358
683 NIKKEL.	445	32602	330	23348	37947	1242230	44985	1366977
684 ALUMINIUM.	89529	1365461	93652	1420480	732354	7642632	854616	9413461
685 BLY.	16993	73382	15131	68481	29	201	38	216
686 SINK.	1389	12429	1666	13559	83871	481759	113961	630189
687 TINN.	747	40376	657	31020	28	1134	27	928
688 URAN OG TORIUM.	0	3	1	279	1	7	3	14
689 ANDRE UEDLE METALLER UNNT. JERN OG STÅL.	2070	42381	3211	59429	:	1312764	:	1159160
691 KONSTRUKSJONER OG DELER DERAV, I.E.N., AV JERN STÅL ELLER ALUMINIUM.	106012	1726397	96577	2485296	13048	323086	11853	287594
692 METALLBEHOLDERE FOR LAGRING OG TRANSPORT.	16166	296971	15854	310487	6097	166013	5837	192513
693 TRÅDVARER, UNNT. ISOLERTE ELEKTR. LEDNINGER, AV UDELT METALL.	42364	308402	41761	312711	11170	127002	11183	137868
694 SPIKER, SKRUER, MUTTERE, BOLTER, NAGLER O.L. AV JERN, STÅL OG KOPPER.	19222	475979	19222	497298	4009	64908	2059	44458
695 HÅNDVERKTØY OG MASKINVERKTØY.	..	842508	..	865165	..	163559	..	145657
696 KNIVER, SKJEER, GÅFLER, SAKSER M.V.	1177	139440	1147	137530	54	12743	66	14652
697 HUSL. LDNINGARTIKLER AV UEDLE METALLER, I.E.N.	..	329749	..	381035	..	179860	..	180632
699 ANDRE VARER AV UEDLE METALLER, I.E.N.	74872	1899213	72944	1906912	25724	624496	26800	92765
711 DAMPKJELER.	..	36501	..	18366	..	8918	..	2987
712 DAMPMASKINER.	..	5588	..	3472	..	229	..	137
713 STEMPELDREVNE FORBRENNINGSMOTORER.	..	912471	..	951316	..	329074	..	327587
714 MASKINER OG MOTORER, IKKE ELEKTRISKE.	..	759075	..	447744	..	247856	..	435128

TABELL 7.FORTS. I N N F Ø R S E L O G U T F Ø R S E L . G R U P P E R E T T E R S I T C .

GRUPPER	INNFØRSEL				UTFØRSEL			
	JANUAR 1986		DESEMBER 1987		JANUAR 1986		DESEMBER 1987	
	TONN	1000 KR.	TONN	1000 KR.	TONN	1000 KR.	TONN	1000 KR.
716 ROTERENDE ELEKTRISKE MASKINER OG APPARATER....	..	577582	..	649931	..	150041	..	157147
718 ANDRE KRAFTMASKINER.....	..	173371	..	186889	..	87330	..	186241
721 LANDBRUKSMASKINER (UNNTATT TRAKTORER).....	..	593478	..	617050	..	457745	..	488920
722 TRAKTORER.....STK.	16700	935966	9756	770629	9065	28605	9953	33283
723 ANLEGGSMASKINER OG UTSTYR.....	..	3012879	..	2518041	..	620606	..	562907
724 MASKINER FOR TEKSTIL- OG LÆRINDUSTRIEN.....	..	300186	..	310650	..	63695	..	65890
725 MASKINER FOR CELLULOSE- OG PAPIRINDUSTRIEN.....	..	449260	..	621832	..	160012	..	268269
726 MASKINER FOR TRYKKING OG BOKBINDING.....	..	594473	..	695289	..	45004	..	63697
727 MASKINER TIL NÆRINGSMIDDELINDUSTRIEN.....	..	436508	..	514368	..	134872	..	145866
728 MASKINER OG UTSTYR FOR SPES. INDUSTRIER, I.E.N.....	..	2026887	..	2217923	..	598950	..	621407
736 VERKTØYMASK. FOR BEARB. AV METALL OG -KARBIDER	..	706870	..	624626	..	58953	..	67376
737 METALLBEARBEIDINGSMASKINER.....	..	291724	..	334764	..	32606	..	33726
741 VARME- OG KJØLEUTSTYR I.E.N.....	..	1189050	..	1506145	..	389314	..	412861
742 PUMPER FOR VÅSKER OG VÅSKEELEVATORER.....	..	713382	..	772465	..	389625	..	435892
743 ANDRE PUMPER OG KOMPRESSORER, VIFTER, SENTRI- FUGER, FILTERINGS OG RENSEAPPARATER.....	..	998359	..	1276867	..	183125	..	258406
744 MASKINER OG APP. FOR LØFTING, LASTING OG LOSS- ING (F.EKS. HEISER, TRUCKER, KRANER O.L.).....	..	1780560	..	1942340	..	792703	..	822041
745 ANDRE IKKE-ELEK. MASK., APPARATER OG VERKTØY.....	..	1030063	..	1123737	..	165212	..	186233
749 IKKE-ELEKTR. DELER OG TILBEH. TIL MASK. I.E.N.....	21466	2167987	21256	2238286	3067	318226	3561	367350
751 KONTORMASKINER.....STK.	1672989	756848	1497367	719687	16863	65278	24425	89240
752 AUTOMATISKE DATABEHANDLINGSMASKINER.....STK.	451324	3903113	531482	3957883	99395	1386607	110751	1389941
759 DELER OG TILBEHØR TIL MASKINER UNDER GRUPPENE 751 OG 752.....	2507	1708554	2783	1943284	632	368485	461	385490
761 FJERNSYNSMOTTAKERE.....STK.	218708	528598	237927	560978	6621	14527	8837	23407
762 RADIOMOTTAKERE.....STK.	916413	409627	830937	349294	27173	14826	36383	21182
763 GRAMMOFONER, DIKTERAPPARATER O.A. APPARATER FOR OPPTAK OG GJENGIVELSE AV LYD.....STK.	596018	658840	529647	484787	37993	88306	28820	74798
764 UTSTYR, DELER OG TILBEHØR I.E.N. TIL TELE- KOMMUNIKASJONSAPPARATER UNDER HOVEDGRUPPE 76.....	..	3000329	..	2949562	..	1087679	..	1290525
771 ELEKTRISKE KRAFTMASKINER OG DELER.....	..	407283	..	450775	..	228868	..	309843
772 ELEKTRISKE APPARATER TIL Å SLUTTE, BRYTE, SIKRE ELLER FORBINDE ELEKTRISKE STRØMKRETSE.....	..	1822374	..	1860096	..	381908	..	405880
773 UTSTYR FOR OVERFØRING AV ELEKTRISITET.....	21220	692331	23028	738733	7730	334166	5636	257026
774 ELEKTRISKE APPARATER TIL MEDISINSK BRUK.....	..	344636	..	360412	..	132830	..	179262
775 ELEKTR. OG IKKE-ELEKTR. MASKINER, APPARATER OG UTSTYR TIL HUSHOLDNINGSBRUK.....	..	1784132	..	1676301	..	459221	..	505122
776 ELEKTRONRØR OG HALVLEDERKOMPONENTER.....	..	709127	..	664988	..	55143	..	67924
778 ELEKTRISKE MASKINER OG APPARATER, I.E.N.....	..	2156385	..	2225896	..	260050	..	302819
781 PERSONBILER OG STASJONSVOGNER.....STK.	191248	7676904	122771	5662269	725	38170	3897	101722
782 VAREBILER, LASTEBILER OG SPESIALBILER.....STK.	46852	3917377	29349	3237598	1806	482936	2086	635935
783 MOTORKJØRETØYER I.E.N.....STK.	1451	366070	1096	344347	26	4385	33	6741
784 DELER OG TILBEH. TIL MOTORKJØRETØYER UNDER VAREGRUPPENE 722, 781, 782 OG 783.....	..	1794321	..	1727409	..	1006188	..	1229622
785 MOTORSYKLER, SCOOTERE OG SYKLER.....	..	436142	..	461250	..	71029	..	96376
786 TILHENGERE O.A. KJØRETØYER UTEN MOTOR, I.E.N.....	..	1032151	..	933638	..	72528	..	97050
791 RULLENDE MATERIELL TIL JERNBANER OG SPORVEIER.....	..	148437	..	189126	..	12201	..	8098
792 LUFTFARTØYER; TILBEHØR OG DELER.....	..	2082167	..	1525759	..	132013	..	447029
793 SKIP, BÅTER OG FLYTENDE MATERIELL.....	..	4768771	..	6205861	..	11758043	..	10855780
812 SANITER-, VARME- OG LYSUTSTYR.....	12863	673593	14075	759632	3796	220725	5107	310838
821 MØBLER OG DELER.....	..	3604996	..	3832584	..	743790	..	885388
831 REISEEFFEKTER, VÆSKER O.L.....STK.	14599847	407025	37136426	406546106599519	39214	14327728	45388	
842 YTTERTØY AV TEKSTILSTOFF, UNNT. TRIKOTASJE FOR MENN OG GUTTER.....STK.	11074394	1379932	10439714	1389095	440081	79394	469714	83684
843 YTTERTØY AV TEKSTILSTOFF, UNNT. TRIKOTASJE FOR KVINNER, PIKER OG SMÅBARN.....STK.	24382618	2768306	21532487	2519593	648348	76033	467299	57575
844 UNDERTØY AV TEKSTILSTOFF UNNT. TRIKOTASJE.....	..	396124	..	348872	..	8449	..	7308
845 YTTERTØY OG ANDRE VARER AV TRIKOTASJE UNNTATT ELASTIKKTRIKOTASJE OG GUMMILERT TRIKOT.....STK.	24331723	1828495	28863687	2296987	910607	115777	986796	129629
846 UNDERTØY AV TRIKOTASJE.....STK.	53938576	645091	55998001	684239	1380520	49296	1888624	52131
847 TILBEHØR TIL KLÆR AV TEKSTILSTOFF I.E.N.....	..	343486	..	355554	..	53134	..	53192
848 UTSTYR OG TILBEH. TIL KLÆR AV ANDRE MATERIALER ENN TEKSTILSTOFF, HODEPLAGG AV ALLE TYPER.....	..	922639	..	913054	..	50844	..	58573
851 FOTTØY.....	..	1562135	..	1574854	..	63545	..	65710
871 OPTISKE INSTRUMENTER OG APPARATER.....	..	134247	..	162110	..	16006	..	21688
872 MEDISINSKE INSTRUMENTER OG APPARATER I.E.N.....	1545	397158	1519	406708	306	72761	325	88471
873 MÅLERE OG TELLEAPPARATER I.E.N.....STK.	228120	94515	238531	83909	781	3019	965	1859
874 INSTRUMENTER OG APPARATER FOR MÅLING, KONTROLL ANALYSERING OG REGULERING I.E.N.....	..	1891885	..	1881046	..	1041483	..	1135644
881 FOTOGRAFIAPPARATER OG UTSTYR, I.E.N.....	..	356687	..	353482	..	16948	..	19930
882 FILM OG KJEMIKALIER TIL FOTOGRAFISK BRUK.....	6942	590470	7188	634897	130	17324	159	19722
883 KINOFILM, EKSPONERT OG FRAMKALT, OGSA LYD- INNSPILT, NEGATIV ELLER POSITIV.....	29	14744	33	15461	3	841	2	837
884 OPTISKE ARTIKLER I.E.N.....	..	246927	..	275297	..	10911	..	30636
885 UR.....	..	277188	..	253051	..	16108	..	22189
892 TRYKKSAKER.....	47712	1459598	53744	1691066	3530	96621	4152	114533
893 VARER I.E.N. AV MATERIALER BESKREVET UNDER HOVEDGRUPPE 58.....	65052	1837717	70339	2118594	22465	453630	23711	530065
894 BARNEVOGNER, LEKETØY, SPILL OG SPORTARTIKLER.....	..	987622	..	1024108	..	270575	..	319414
895 KONTORUTSTYR OG KONTORREKVISITA I.E.N.....	..	261831	..	267468	..	13109	..	20884
896 KUNSTVERK OG ANTIKVITETER.....	157	53939	147	40412	15	61351	22	52465
897 BIJOUTERIVARER, GULL- OG SØLVSMEDVARER.....	..	467247	..	436543	..	46077	..	57365
898 MUSIKKINSTRUMENTER SAMT DELER OG TILBEHØR.....	..	894911	..	980738	..	65531	..	79605
899 FORSKJELLIGE FERDIGVARER I.E.N.....	..	502504	..	569352	..	172840	..	193627
931 SPESIELLE VARER OG TRANSAKSJONER, IKKE GRUPPERT ETTER ART.....	493	39375	605	43894	420	10442	409	9959
941 LEVENDE DYR I.E.N.....	..	4262	..	5188	..	4514	..	9069
951 KRIGSVÅPEN OG AMMUNISJON.....	..	593977	..	849435	..	347998	..	420414
961 MYNTER, UNNT. AV GULL, IKKE-LEGALE BETALINGSM. 971 GULL, IKKE-MONETÆRT.....	24	2438	0	703	0	26	-	-
	..	52214	..	46869	..	31650	..	68865
I ALT.....	..	150052325	..	152103518	..	133847404	..	144733084

TABELL 8. I N N F Ø R S E L . V I K T I G E R E V A R E P O S T E R E T T E R S I T C .

IMPORTS BY PRINCIPAL ITEMS OF THE SITC.

VAREPOST- NR. ITEM NO.	VARESLAG COMMODITY	MENGEDE- ENHET UNIT	1987 JANUAR - DESEMBER 1987			
			DESEMBER MENGEDE QUANTITY	VERDI VALUE	MENGEDE QUANTITY	VERDI VALUE
			1000 KR.		1000 KR.	
041 20	ANNEN UMALT HVETE	TONN	45460	36867	243450	180840
048 42	KAKER, KJEKS O.A. FINN BAKVERK	TONN	1461	22191	19668	295837
054 59	ANDRE GRØNNSAKER, FRISKE ELLER KJØLTE I.E.N.	TONN	3157	27166	25352	212905
057 11	APPELSINER	TONN	3415	14154	34481	135170
057 30	BANANER	TONN	4074	15159	43335	214327
057 40	EPLER	TONN	6727	27769	44947	220680
057 51	VINDRUER	TONN	2783	17916	19424	123701
058 51	APPELSINSAFT	TONN	1188	8646	17798	137145
058 99	FRUKT OG NØTTER I.E.N., HERUNDER HERMETISK FRUKT	TONN	2244	11987	18479	104968
061 20	RAFFINERT SUKKER	TONN	18724	32955	160306	285245
062 00	SUKKERVARER UTEN INNHOLD AV KAKAO	TONN	1008	19994	13947	242732
071 11	KAFFE, RÅ	TONN	4074	66623	39363	702226
071 20	KAFFEEKSTRAKTER, -ESSENER, -ERSTATNINGER	TONN	108	9220	875	85383
072 10	KAKAOSØNNER, RÅ ELLER BRENTE	TONN	-	-	4075	69052
072 32	KAKAOSØNNER (FETT ELLER OLJE)	TONN	120	4588	2734	105285
073 00	SJOKOLADE O.A. NÆRINGSMIDLER SOM INNEHOLDER KAKAO	TONN	1179	35488	12251	370067
112 12	VIN AV FRISKE DRUER, TILSATT ALKOHOL	1000 L.	2250	25200	23151	251886
121 11-30	TOBakk, UBEARBEIDD; AVFALL AV TOBakk	TONN	401	13636	4901	161949
122 20	SIGARETTER	TONN	193	24641	1808	243372
222 20	SOYABØNNER	TONN	56658	78129	318833	449831
233 11-19	SYNTEISK GUMMILATEX; SYNTEISK GUMMI	TONN	691	7171	8742	93273
246 01, 02	KUBB OG CELLULOSETØMMER	FAST MÅL KUB. M.	198484	78494	2143640	823113
248 21, 22	TRELAST AV BARTRÆR	FAST MÅL KUB. M.	73989	125184	809896	1355061
248 31, 32	TRELAST AV LAUSTRÆR	11959	..	168153
251 72	SULFATCELLULOSE, BLEIKT, UNNT, DISSOLVINGMASSE	TONN	5058	23053	51314	215253
271 32	NATURLIGE KALSIUMFOSFATER, APATITT, MALT	TONN	44587	13427	475425	156532
278 21	LEIRE O.A. ILOFAST MATERIALE	TONN	9526	7990	134205	98640
278 30	SALT, HERU, SALTOPPLØSNINGER OG SJØVANN	TONN	60056	17048	596367	1640049
278 51	KVARTS OG KVARTSITT	TONN	69223	10423	641981	106270
287 22	NIKKELMATTE, - SPEIS O.L. MELLOMPRODUKTER	TONN	11868	170100	92110	1255059
287 32	ALUMINIUMOKSYD	TONN	187877	197661	1604669	1646818
287 50	SINKMALM OG KONSENTRAT	TONN	19403	32763	171939	283517
287 70	MANGANMALM OG KONSENTRAT	TONN	70972	20955	628173	237341
288 10	ASKE OG RESTSTOFFER SOM INNEHOLDER METALLER OG METALLFORB.	TONN	29368	5980	326800	99020
292 61, 69	LØKER, ROTKNOLLER O.A. LEVENDE PLANTER, TRÆR OG BUSKER	TONN	705	28064	7269	211765
292 71, 72	AVSKARNE BLOMSTER OG LAUVVERK MV., FRISKE, TØRKEDE ETC.	TONN	2267	44194	4760	215498
322 10, 20	STEINKULL	TONN	39453	26249	726511	404367
323 21	KOKS OG HALVKOKS AV STEINKULL	TONN	43618	37602	433984	346751
333 00	MINERALOLJE, RÅ	TONN	249184	212753	2663205	2489915
334 11	BILBENSIN OG FLYBENSIN (MOTORBENSIN)	KUB. M.	82454	70733	647915	620503
334 19	ANDRE LETTE OLJER	KUB. M.	25985	23136	184330	183204
334 21	PETROLEUM HERU, JET-FUEL	KUB. M.	33104	31841	186733	190960
334 30	GASSOLJE	KUB. M.	145433	137070	1078180	1014026
334 40	FYRINGSOLJER I.E.N.	KUB. M.	25093	15726	583766	426916
334 51, 52	SMØREOLJER OG SMØREFETT	TONN	9928	46393	99250	450599
335 31	BEK FRAMSTILT AV MINERALSK TJÆRE	TONN	12188	22758	106973	199541
335 41	JORDOLJEBITUMEN O.A. RESTSTOFFER	TONN	2294	2692	246216	225154
335 42	PETROLKOKS	TONN	32815	24312	306266	235660
341 31	FLYTENDE PROPAN OG BUTAN	TONN	122732	88420	1029705	792790
522 51	AMMONIAKK, OGSÅ I VANDIG OPPLØSNING	TONN	7452	5997	144571	136992
523 12	KLORIDER OG OKSYKLORIDER	TONN	1523	4241	48169	91507
531 10	SYNTEISKE ORGANISKE FARGESTOFFER	TONN	135	7839	2220	110885
533 42	ANDRE MALINGER, FERNISSER OG LAKKER, I OPPLØSNINGER AV PLAST	TONN	819	16744	12666	251485
533 54	KITT; PODEVOKS; SPARKELMASSE	TONN	2421	12770	37006	173446
541 79	ANDRE MEDISINSKE PREPARATER	TONN	378	108815	4349	1240319
553 00	PARFYMER, KOSMETIKK OG TOALETTPREPARATER	TONN	921	47988	12547	571193
554 20	OVERFLATEAKTIVE STOFFER OG VASKEMIDLER	TONN	3076	27681	49576	381484
562 31	KALIUMKLORID	TONN	28192	16042	212012	121166
562 32	KALIUMSULFAT	TONN	5412	6333	92449	114750
582 31-39	ALKYDER O. A. POLYESTERE	TONN	782	15080	11101	204777
583 11	POLYETYLEN, UBEARBEIDD	TONN	6074	41712	75481	482053
583 13	POLYETYLEN, PLATER, DUK, FOLIER OG BÅND	TONN	1208	28528	11865	270099
583 31	POLYSTYREN OG KOPOLYMERISASJONSPRODUKTER, UBEARBEIDD	TONN	2089	23625	20476	218679
583 41	POLYVINYLKLORID, UBEARBEIDD	TONN	1738	11100	30228	185960
583 42	POLYVINYLKLORID, MONOFILAMENTER, RØR, STAVER, PROFILER	TONN	788	13698	9476	145644
583 43	POLYVINYLKLORID, PLATER, DUK, FOLIER OG BÅND	TONN	1021	26633	13684	353878
611 40	LÆR AV HEST OG STORFE, UNNT, AV KALV	TONN	149	24414	1079	172938
621 05	SLANGER OG RØR AV VULKANISERT BLØTGUMMI	TONN	358	14949	3864	149082
625 10	NYE DEKK TIL PERSONBILER	STK.	138295	32562	2108182	526527
625 20	NYE DEKK TIL LASTEBILER (UNNT, DUMPER) OG BUSSE	STK.	18354	17515	220757	224796
625 99	ANDRE DEKK, OGSÅ REGUM, UTSKIFTBARE SLITEBÅNER OG FELGBÅND	TONN	180	15107	2234	167743
628 98	ANDRE VARER AV BLØTGUMMI	TONN	389	20367	3987	202160
634 10	FINERPLATER	FAST MÅL KUB. M.	1015	5625	13447	82401
634 20	KRYSSFINER HELT AV FINER	FAST MÅL KUB. M.	8471	32020	85605	316861
634 32	KUNSTIG TRE FREMSTILT AV SPON, SAGFLIS, ETC., I PLATER O. L.	FAST MÅL KUB. M.	7720	14899	85660	152667
635 30	BYGNINGSNEKKEARBEIDER HERU, FERDIGHUS	94127	..	864988
641 21	TRYKK- OG SKRIVEPAPIR UTEN OVERDRAG	TONN	4145	26562	30066	197330
641 22	TRYKK- OG SKRIVEPAPIR MED OVERDRAG	TONN	7103	52991	75760	545898
641 31	KRAFTLINER, I RULLER ELLER ARK	TONN	3720	13610	40135	147940
641 81	PAPIR, UNNT, TRYKK- OG SKRIVEPAPIR, BESTRØKET ELLER IMPREGNERT MED PLAST, I RULLER ELLER ARK	TONN	1332	13887	22898	240546
641 89	PAPIR OG PAPP, IMPREGNERT, BESTRØKET, OVERFLATEFARGET, FORSYNT MED TRYKK, I.E.N., I RULLER OG ARK	TONN	2875	31031	29672	345018
642 10	ESKER, SEKKER, POSER OG ANNEN EMBALLASJE AV PAPIR OG PAPP	TONN	2141	31818	26090	373500
642 30	PROTOKOLLER, SKRIVEBØKER, BREVORDNERE, PERMER M.V.	TONN	1117	29431	11371	250948
642 49	ANNET TILSKÅRET PAPIR OG PAPP I.E.N.	TONN	2222	21946	27891	258619
651 31-35	BOMULLSGARN	TONN	289	10750	3188	115464
651 41-48,						
66-68	GARN AV SYNTEISKE FIBRER, IKKE I DETALJOPPLEGGING	TONN	564	20359	5955	213752
652 24, 25	VEVNADER AV BOMULL, BLEIKT, FARGET, TRYKT M.V.	TONN	251	24866	3317	314975
653 20-49	VEVNADER AV KORTE SYNTEISKE TEKSTILFIBRER	TONN	219	19766	2544	223159
657 20	FIBERDUK OG VARER DERAU, OGSÅ MED IMPREGNERING ELLER BELEGG	TONN	208	7957	3048	119951
657 73	TEKSTILVARER TIL TEKNISK BRUK, UNNT, VATT, VEKER ETC.	TONN	64	17470	615	180660
658 41-49	SENGELINNET, DUKER, HÅNDKLÆR O.A. UTSTYRSVARER, VEDE	TONN	426	34326	5218	397667
659 41-49	GOLVTEPPER AV ULL, UNNTATT KNYTTEDE	TONN	139	8652	2299	114301
659 51	GOLVTEPPER, TUFTED, AV KUNSTIGE ELLER SYNT. TEKSTILFIBRER	TONN	1609	42132	19354	480438
662 44, 45	GOLV- OG VEGGFLISER, KERAMISKE	TONN	3685	20109	40008	207023

TABELL 8. FORTS. I N N F Ø R S E L . V I K T I G E R E V A R E P O S T E R E T T E R S I T C .

IMPORTS BY PRINCIPAL ITEMS OF THE SITC.

VAREPOST- NR. ITEM NO.	VARESLAG COMMODITY	MENGE- ENHET UNIT	DESEMBER 1987		JANUAR - DESEMBER 1987	
			MENGE QUANTITY	VERDI VALUE	MENGE QUANTITY	VERDI VALUE
			1000 KR.		1000 KR.	
663 32	VARER AV SEMENT.....	42095	..	337313
663 50	ISOLERENDE BLANDINGER AV MINERALSKE MATERIALER I.E.N.....	TONN	8880	16018	68342	134859
664 40	STØPT, VALSET, TRUKKET EL.BLÅST GLASS, PLANSLIPT ELLER POLERT	TONN	4710	26421	62652	311218
664 94	GLASSFIBRER, HERU. GLASSULL, OG VARER DERAV I.E.N.....	TONN	930	25640	6145	155322
665 20	HUSHOLDNINGS-, DEKORASJONS- OG TOALETARTIKLER AV GLASS.....	TONN	733	19539	7502	186358
666 40	VARER AV PORSELEN TIL HUSHOLDNINGSBRUK.....	TONN	356	17019	2960	118341
666 60	DEKORASJONSARTIKLER AV PORSELEN O.A. KERAMISKE MATERIALER...	TONN	370	17471	4781	165653
672 71	PLATEEMNER I RULLER, AV JERN ELLER STÅL, UNNT. AV KARBONRIKT ELLER LEGERT STÅL.....	TONN	14001	28592	143220	282689
673 11-15	VALSETRÅD AV JERN ELLER STÅL.....	TONN	4673	10454	33358	76127
673 22-27	STENGER AV JERN ELLER STÅL.....	TONN	8523	31164	97835	384237
673 31-39	VINKEL- OG PROFILSTÅL.....	TONN	11358	37642	126643	425430
674 41-44	JERN - OG STÅLPLATER, VALSET, OVER 4,75 MM.....	TONN	20601	55078	158389	458757
674 51-54	JERN - OG STÅLPLATER, VALSET, 3 MM- 4,75 MM.....	TONN	2936	9028	34347	100961
674 61-64	JERN - OG STÅLPLATER, VALSET, UNDER 3 MM.....	TONN	9515	36283	108234	378717
674 91-94	JERN-OG STÅLPLATER, BEARBEIDD.....	TONN	11489	65532	129905	779136
675 01	BÅND AV JERN ELLER STÅL, UNNT. AV KARBONRIKT ELLER LEG. STÅL	TONN	3032	13600	33219	136164
678 20	SØMLØSE RØR AV JERN OG STÅL.....	TONN	6100	45989	88114	567983
678 30	JERN ELLER STÅLRØR I.E.N.....	TONN	5422	36467	63738	435173
678 40	HØYTRYKSRØR AV STÅL FOR HYDROELEKTRISKE KRAFTANLEGG.....	TONN	2572	13923	14395	74022
678 50	RØRDELER AV JERN ELLER STÅL.....	TONN	926	38446	13157	490608
682 21	STENGER, PROFILER OG TRÅD AV KOPPER.....	TONN	1494	26972	19319	262080
682 25	RØR, RØREMNER OG HULE STENGER AV KOPPER.....	TONN	526	14689	5158	128943
684 10	ALUMINIUM OG - LEGERINGER, UBEARBEIDD.....	TONN	8951	100500	57146	612478
684 21	STENGER, PROFILER OG TRÅD AV ALUMINIUM.....	TONN	754	19943	7767	211253
684 22	PLATER OG BÅND AV ALUMINIUM.....	TONN	2151	37388	22804	400062
691 10	FERDIGE KONSTRUKSJONER OG DELER AV JERN OG STÅL.....	TONN	10488	254223	89051	2182519
691 20	KONSTRUKSJONER AV ALUMINIUM, OG DELER.....	TONN	669	26391	7526	302777
693 11	KABLER, TAU, LINER AV JERN- ELLER STÅLTRÅD.....	TONN	2207	16839	22142	154488
694 02	NAGLER, BOLTER OG MUTTERE AV JERN ELLER STÅL.....	TONN	1353	32642	13712	387823
695 39	HÅNDVERKTØY I.E.N. (AMBOLTER, SKRUSTIKKER, SKRUTVINGER O.L.)...	TONN	224	14338	2675	153673
695 41	UTSKIFTBART VERKTØY FOR HÅNDMASKINER OG MASKINVERKTØY.....	TONN	211	43761	2088	428105
699 13	BESLAG OG UTSTYR TIL MØBLER, DØRER ETC.....	TONN	682	32465	7244	334131
699 20	KJEDER OG KJETTINGER OG DELER, AV JERN ELLER STÅL.....	TONN	464	10137	5496	103910
699 65	TRÅD, STENGER, ELEKTRODER ETC. FOR SVEISING, LODDING OG METALLSPRYTTING.....	TONN	658	11008	7576	126808
713 31	UTENBORDSMOTORER.....	STK.	374	1954	25851	145001
713 32	ANDRE FARTØYSMOTORER, MED Gnisttenning.....	STK.	360	35148	4154	267679
713 80	ANDRE STEMPELDREVNE FORBRENNINGSMOTORER.....	STK.	11701	21514	94578	135851
713 90	DELER TIL FORBRENNINGSMOTORER.....	TONN	328	27875	2879	284781
714 40	REAKSJONSMOTORER.....	STK.	3	2313	50	68996
714 88	ANDRE GASSTURBINER.....	STK.	-	-	9	21472
714 91	DELER I.E.N. TIL REAKSJONSMOTORER OG TURBOPROPMOTORER.....	TONN	25	23717	237	269678
716 21	ELEKTRISKE MOTORER, VEKSELSTRØM.....	STK.	56157	46027	537890	353788
721 21	PLENKLIPPENMASKINER.....	STK.	4742	3395	95663	120127
721 22	SKURTRESKERE.....	STK.	62	5271	597	83440
722 40	HJULTRAKTORER.....	STK.	938	96324	9509	747869
723 42	MEKANISKE LASTE- OG GRAVEMASKINER, MED EGEN FREMDRIFT.....	STK.	315	122909	3040	1102675
723 43	ANDRE MASKINER FOR GRAVING, PLANERING, STAMPING, BORING OG UTVINNING AV JORD, MINERALER OG MALMER, MED EGEN FREMDRIFT.....	STK.	109	18103	911	117705
723 90	DELER TIL 723.41,46.....	TONN	1403	72888	11424	941053
725 91	DELER TIL MASKINER FOR FREMSTILLING OG ETTERBEHANDLING AV PAPIRMASSE, PAPIR OG PAPP.....	TONN	513	54854	5874	408724
726 41	ROTASJONSPRESSER.....	STK.	14	14651	587	196789
726 99	DELER TIL TRYKKEMASKINER I.E.N.....	TONN	16	4756	983	168370
727 22	MASKINER TIL NÆRINGSMIDDELINDUSTRIEN, I.E.N.....	STK.	731	73984	6200	398871
728 12	VERKTØYMASKINER FOR BEARBEIDING AV, TRE, PLAST ETC.....	STK.	2602	33535	14931	226567
728 48	ANDRE MASKINER MED SPEISIELLE FUNKSJONER I.E.N.....	STK.	14	80135	181	923549
736 13	DREIEBENKER FOR METALL.....	STK.	89	6140	668	91069
737 32	MASK. OG APP. FOR ELEKTR. SVEISING, HARLLODDING OG SKJÆRING.....	12984	..	140759
741 31, 32	INDUSTRI- OG LABORATORIEOVNER.....	20915	..	261490
741 41, 49	MASK., APP. UTSTYR FOR KJØLING, FRYSING, IKKE TIL HUSH. BRUK.....	41545	..	386161
741 50	LUFTKONDISJONERINGSAPPARATER.....	STK.	2717	12794	23841	175087
741 60	APPARATER TIL OPPVARMING, KJØLING I.E.N., IKKE TIL HUSH. BRUK.....	60611	..	621564
742 20	SENTRIFUGALPUMPER.....	STK.	3633	9367	55059	114228
742 30	ROTASJONSPUMPER.....	STK.	11282	10993	116482	108296
742 88	PUMPER FOR VÆSKER I.E.N., VÆSKEELEVATORER.....	STK.	37635	14287	301132	249351
742 90	DELER TIL PUMPER OG VÆSKEELEVATORER.....	TONN	66	13755	938	160815
743 10	LUFT - OG VAKUUMPUMPER OG LUFT - ELLER GASSKOMPRESSORER.....	STK.	12153	36063	249536	445581
743 20	DELER, I.E.N. TIL PUMPER OG KOMPRESSORER UNDER 743 1.....	TONN	28	5422	259	63932
743 40	VIFTER, BLÅSERE O.L.....	21316	..	217456
743 60	APPARATER FOR FILTERING ELLER RENSING AV VÆSKER.....	STK.	393034	34408	3763332	338560
744 11	GAFFELTRUCKER O.A. LØFTE - ELLER STABLETRALLER.....	STK.	285	30756	3875	357876
744 22	LØFTEKRANER.....	STK.	340	29224	6656	288362
744 28	ANDRE MASK. FOR LØFTING, LASTING, LOSSING M.V. I.E.N.....	STK.	6550	58939	108662	515742
744 90	DELER, I.E.N. TIL MASKINER UNDER 744 2.....	TONN	1089	49269	9432	464794
745 11	HÅNDVERKTØY MED IKKE - ELEKTRISK MOTOR.....	STK.	11301	15171	120849	142934
745 22	MASK. FOR VASKING EL. FYLING AV FLASKER OG FOR EMBALLERING.....	STK.	675	41606	11180	360495
745 27	MEK. APP. FOR SPREDNING AV VÆSKER, PULVERE, BRANNSLOKNINGSAPP.....	26176	..	329546
749 10	KULE - OG RULLELAGRE OG DELER.....	TONN	162	16037	1621	158767
749 20	KRANER, VENTILER O.L.....	TONN	1009	133626	9073	1231604
749 30	DRIVAKSLER, GIRBOKSER O.A. UTVEKSLINGER.....	TONN	657	53322	6594	507373
751 11	SKRIVEMASKINER, ELEKTRISKE.....	STK.	4896	6249	76125	104501
751 82	FOTOKOPIERINGS - OG TERMOKOPIERINGSAPPARATER.....	STK.	2721	44855	28896	344103
752 10-80	DATAMASKINER.....	STK.	84188	610030	531482	3957883
759 90	DELER TIL KONTORMASKINER (UNNT. TIL SKRIVEMASKINER) OG TIL AUTOMATISKE DATAMASKINER.....	TONN	263917	180511	1942807	1714749
761 10	MOTTAKERE FOR FARGEFJERNSYN, OGSÅ MED GRAMMOPON ELLER RADIO	STK.	25762	65458	218221	536982
762 10	BILRADIOMOTTAKERE, OGSÅ KOMBINERTE.....	STK.	7278	4750	156838	93876
762 20	REISERADIOMOTTAKERE.....	STK.	52152	13685	389262	102969
762 80	ANDRE RADIOMOTTAKERE, OGSÅ KOMBINERTE.....	STK.	29119	15562	284837	152449
763 81	APPARATER FOR MAGNETISK OPPTAK OG GJENGIVELSE AV BILDER OG LYD FOR FJERNSYN.....	STK.	12533	28933	126027	256574
763 88	DIKTA FONER O.A. APP. FOR OPPTAK OG GJENGIVELSE AV LYD.....	STK.	48366	14719	275460	111582
764 10	ELEKTR. UTSTYR FOR LINJETELEFONI OG -TELEGRAFI.....	95987	..	697030
764 20	MIKROFONER, HØYTTALERE, HØREFREKVENSFORSTERKERE.....	STK.	124800	20476	1323308	188730
764 30	SENDERE FOR FJERNSYN, KRINGKASTING, RADIOTELEGRAFI - TELEFONI.	STK.	7930	50479	102824	529838
764 83	RADARAPPARATER OG RADIOPEILEAPPARATER.....	STK.	1001	14718	16683	153769
764 91-99	DELER TIL TELEKOMMUNIKASJONSAPPARATER OG UTSTYR.....	TONN	204	119258	2208	1217556
771 18	TRANSFORMATORER, UTEN OLJEISOLASJON.....	STK.	28673	9844	435805	139204
771 21	STATISKE OMFORMERE, LIKERETTERE OG LIKERETTERAPPARATER.....	STK.	59073	23208	962047	207796
772 10	APP. TIL Å SLUTTE, BRYTE EL. SIKRE ELEKTRISKE STRØMKRETSE.....	155113	..	1612144

TABELL 8. FORTS. I N N F Ø R S E L . V I K T I G E R E V A R E P O S T E R E T T E R S I T C .

VAREPOST-		VARESLAG COMMODITY	MENGDEN ENHET UNIT	DESEMBER 1987		JANUAR - DESEMBER 1987	
NR. ITEM NO.				MENGDEN	VERDI	MENGDEN	VERDI
				QUANTITY	VALUE	QUANTITY	VALUE
		1000 KR.		1000 KR.			
772 20	TRYKTE KRETSE	TONN	16	19863	175	203076	
773 10	ISOLERT ELEKTRISK TRÅD OG KABEL	TONN	1218	49972	21416	680091	
774 10	ELEKTROMEDISINSKE APPARATER	TONN	115	27914	971	206591	
774 20	APPARATER FOR RØNTGENSTRÅLER	9308	..	153821	
775 11	VASKEMASKINER FOR HØYST 6 KG TØRT TØY	STK.	10705	25255	110947	251924	
775 21	KJØLESKAP TIL HUSHOLDNINGSBRUK, OGSÅ MED FRYSEROM	STK.	12114	19760	135709	220755	
775 22	DYPPFRYSERE AV HUSHOLDNINGSTYPEN	STK.	5688	8623	69661	103613	
775 30	OPPASKEMASKINER	STK.	4733	11638	67603	176780	
775 71	STØVSUGERE OG GULVBONEMASKINER MED INNEBYGD ELEKTROMOTOR	STK.	28583	14670	296699	132586	
775 86	ELEKTROTHERMISKE HUSHOLDNINGSAPPARATER	STK.	54436	23065	641257	275802	
776 30	DIODER, TRANSISTORER O.L. HALVLEDERKOMPONENTER, LYS- EMITTERENDE DIODER; FOTOCELLER	STK.	4948696	10207	69474677	124317	
776 40	ELEKTRONISKE MIKROKRETSE	STK.	3096958	40990	48184350	470195	
778 11	GALVANISKE ELEMENTER OG BATTERIER	TONN	272	11051	2391	117914	
778 12	ELEKTRISKE AKKUMULATORER	TONN	522	14368	5099	143422	
778 21	METALLTRÅDLAMPER	TONN	159	15561	1404	153806	
778 22	LYSSTOFFLAMPER	TONN	153	15442	1493	116998	
778 31	START-OG TENNINGSTYR TIL FORBRENNINGSMOTORER	14621	..	131504	
778 32	LYS-OG SIGNALUTSTYR M.V. TIL SYKLER OG MOTORKJØRETØYER	TONN	158	15809	1509	155275	
778 40	HÅNDVERKTØY MED INNEBYGD ELEKTROMOTOR, DELER	18197	..	240804	
778 83	SIGNALUTSTYR, AKUSTISK ELLER OPTISK	TONN	42	11159	370	140772	
778 84	ELEKTRISKE KONDENSATORER	TONN	58	8329	458	109172	
778 86	ANDRE ELEKTRISKE ARTIKLER OG APPARATER	TONN	63	24752	606	230144	
778 87	VARER AV KULL TIL ELEKTRISK BRUK	TONN	12242	44588	124246	521759	
781 00	PERSONBILER	STK.	8057	406803	122771	5662269	
782 10	LASTEVILGER OG VAREBILER	STK.	2363	261512	28841	2872784	
782 20	SERVICEBILER, BRANNBILER O.A. SPESIALBILER	STK.	65	61057	508	364814	
783 10	BUSSER	STK.	147	63672	1043	332259	
784 90	DELER TIL MOTORKJØRETØYER UNNT. TIL MOTORSYKLER	TONN	3562	169171	36084	1589877	
785 10	MOTORSYKLER OG SIDEVIGNER	STK.	1296	10944	14162	148010	
785 20	SYKLER UTEN MOTOR	STK.	3609	3590	96181	90391	
786 11	CAMPINGVOGN	STK.	345	20842	6865	377792	
786 12	TILHEMMEGERE FOR VARETRANSPORT	STK.	1383	22716	10401	272208	
791 30	MOTORVOGN OG DRESINER FOR JERNBANER OG SPORVEIER	STK.	1	5775	10	19855	
792 30	FLY MED TOMVEKT OVER 2000 KG, MEN IKKE OVER 15000 KG	STK.	4	45535	15	113329	
792 40	FLY MED TOMVEKT OVER 15000 KG	STK.	-	-	4	583340	
792 90	DELER I.E.N. TIL LUFTFARTØYER	TONN	61	53115	738	565149	
793 0	SKIP OG BÅTER PÅ 100 BR. TONN OG OVER	BR.TONN	980848	1815037	2048561	4253514	
	NYBYGDE	BR.TONN	139867	374236	336717	1509313	
	ELDRE	BR.TONN	840981	1440801	1711844	2744201	
793 21	LYSTBÅTER OG SPORTSBÅTER	STK.	200	21630	12721	405396	
793 22	TANKFARTØYER, ALLE SLAG	BR.TONN	784751	1391026	1573859	2676923	
793 23	ANDRE FARTØYER FOR GODSTRANSPORT	336478	..	1362866	
793 28	SKIP OG BÅTER I.E.N.	123460	..	383134	
793 82D	OLJEPLATTFORMER	STK.	-	-	2	1010430	
812 20	OPPASKEMASKINER, VASKER, BIDET - OG KLOSETTSKÅLER, URINALER, BADEKAR O.L. SANITÆRUTSTYR FOR FAST INSTALLASJON	TONN	411	12795	4333	123768	
812 42	BELYSNINGSUTSTYR AV UDELT METALL	TONN	655	49307	6893	501683	
821 11	STOLER, BENKER O.L.	TONN	2828	145236	24571	1134716	
821 22	SENGBUNNER, MADRASSER, DYNER, PUTER O.L.	17213	..	176184	
821 91	MØBLER I.E.N., AV METALL	TONN	1396	37899	15487	428724	
821 92	MØBLER I.E.N., AV TRE	TONN	7824	201832	71180	1700692	
831 01	HÅNDVESKER	TONN	117	7184	2509	113111	
831 02	REISEEFFEKTER OG TOALETTVESKER	STK.	163000	11034	2431290	124793	
842 21-29	DRESSER FOR HERRER OG GUTTER	STK.	28435	13867	278099	145779	
842 31-39	BENKLÅR FOR HERRER OG GUTTER	STK.	286396	27047	5039282	490041	
842 41-49	JAKKER FOR HERRER OG GUTTER	STK.	92548	19648	1958997	426646	
842 91-99	ANNET YTTERTØY FOR HERRER OG GUTTER	STK.	234095	30456	2967514	266628	
843 11-19	KÅPER OG KAPPER FOR DAMER, PIKER OG SMÅBARN	STK.	113681	30753	2134307	558309	
843 31-39	KJOLER FOR DAMER, PIKER OG SMÅBARN	STK.	61691	16833	942444	196978	
843 41-49	SKJØRT FOR DAMER, PIKER OG SMÅBARN	STK.	137519	16867	2426619	307655	
843 51-59	BLUSER FOR DAMER, PIKER OG SMÅBARN	STK.	276629	24269	5102039	415997	
843 93	ANNET YTTERTØY FOR DAMER, PIKER OG SMÅBARN, AV BOMULL	STK.	367883	30838	7591322	644822	
843 94	ANNET YTTERTØY FOR DAMER, PIKER OG SMÅBARN, AV SYNTETISKE ELLER KUNSTIGE TEKSTILFIBRER	STK.	164477	14627	2444122	231536	
844 11-19	SKJORTER FOR HERRER OG GUTTER	STK.	236568	11429	6184843	318196	
845 11-99	YTTERTØY OG ANDRE VARER AV TRIKOTASJE, UTEN ELASTIKK	STK.	1877791	148471	28863687	2296987	
846 11-49	UNDERTØY AV TRIKOTASJE, UTEN ELASTIKK	STK.	4698267	45861	53982543	623332	
847 22	STRØMPER ETC. AV TRIKOTASJE UTEN ELASTIKK	DUS.PAR	269507	14913	3460883	181650	
848 10	KLÅR OG TILBEHØR TIL KLÅR AV LÅR ELLER KUNSTLÅR	43443	..	505923	
848 31	VARER AV PELS SKINN	TONN	24	28984	165	234455	
851 01	FOTTØY MED YTTERSÅLE OG OVERDEL AV GUMMI ELLER PLAST	1000 PAR	175	16210	2477	181948	
851 02	FOTTØY MED SÅLE AV LÅR, GUMMI, PLAST	1000 PAR	603	60948	14571	1378108	
872 02	INSTRUMENTER OG APP. TIL MEDISINSK, KIRURG. OG VETERINÆRBRUK	TONN	116	30493	1151	293519	
874 30	INSTR. TIL Å MÅLE ELLER KONTROLLERE GJENNEMSTRØMNING, DYBDE, TRYKK ETC. FOR VÅSKER ELLER GASSER, IKKE ELEKTRISKE	STK.	239631	28204	3100618	201951	
874 80	ELEKTRISKE OG ELEKTRONISKE MÅLE -, KONTROLL -, ANALYSERINGS- OG REGULERINGSTRUMENTER	STK.	61669	112603	626637	1062307	
881 11	FOTOGRAFIAPPARATER, UNNT. KINEMATOGRAFISKE	STK.	42382	19949	306504	169321	
882 21	FOTOGRAFISKE PLATER OG PLANFILM, UEKSPONERT, AV ANNEN ENN PAPIR, PAPP ELLER TEKSTILSTOFF	TONN	134	15251	1684	185139	
882 22	LYSØMFINTLIG FILM, UEKSPONERT, OGSÅ PERFORERT, I RULLER	TONN	72	15278	814	179923	
882 23	LYSØMFINTLIG PAPIR, PAPP OG TEKSTILSTOFF, UEKSPONERT OG EKSPONERT, MEN IKKE FRANKALT	TONN	132	11685	1505	139101	
885 11	LØMME - OG ARMBRÅNDSUR O.L.	STK.	157364	21485	1397990	163399	
892 11	BØKER, HEFTER, BROSJYRER O.L.	TONN	1113	46879	10575	439751	
892 20	AVISER, JURNALER, TIDSSKRIFTER	TONN	901	15642	11278	196298	
892 89	ANDRE TRYKKSAKER, HERU. TRYKTE BILDER OG FOTOGRAFIER	TONN	2662	75156	27553	798054	
893 10	EMBALLASJEVARER AV PLAST	TONN	2229	49905	24614	552069	
893 20	SANITÆR- OG TOALETARTIKLER	TONN	180	12165	2137	132751	
893 91	GOLVBELEGG AV POLYVINYLKLORID	TONN	1110	18897	15176	250328	
893 99	ANDRE VARER AV PLAST	TONN	1985	92390	23153	980436	
894 23	LEKETØY, UNNT. DUKKER, DUKKEVOGNER O.L.	TONN	342	25654	5341	326831	
894 72	APPARATER OG UTSTYR FOR GYM, SPORT OG UTENDØRS SPILL	24015	..	293976	
897 20	BIJOUTERIVARER AV UDELT METALL	TONN	14	8428	266	113085	
897 31	BIJOUTERIVARER AV EDELT METALL	31201	..	298391	
898 31	INNSPILLINGSMATERIELL SOM BRUKES TIL LYDOPPTAK O. A. OPPTAK	TONN	729	14097	6778	158556	
898 32	GRAMMOPPLATER O.L. LYDOPPTAK	TONN	1029	77173	9389	693388	

TABELL 9. UTFØRSEL AV VIKTIGERE VAREPOSTER ETTER SITC.

VAREPOST-NR.		VARESLAG COMMODITY	MENGDENHET UNIT	DESEMBER 1987		JANUAR - DESEMBER 1987	
ITEM NO.	MENGDENHET			MENGDENHET	VERDI	MENGDENHET	VERDI
				1000 KR.		1000 KR.	
024 00	OST OG OSTEMASSE	TONN	2180	30488	22703	384678	
034 10	FISK, FERSK ELLER KJØLT, UNNT. FILETER	TONN	23488	395178	189737	2537457	
034 20	FISK, FRYST, UNNT. FILETER	TONN	14347	106281	117199	814843	
034 40	FISKEFILETER, FRYSTE	TONN	11848	248699	99021	1908986	
035 02	TØRRFISK OG KLIPPFISK	TONN	4328	152231	40818	1448032	
035 03	FISK, SALTET ELLER I SALT LAKE	TONN	5976	63599	36729	717201	
035 04	FISK, RØYKT	TONN	338	29211	2197	133323	
036 00	KREPS- OG BLØTDYR, FERSKE, KJØLTE, FRYSTE, SALTEDE ELLER TØRKEDE	TONN	1412	47995	8871	317303	
037 10	FISK OG FISKEVARER, TILBEREDT ELLER KONSERVERT, HERU. KAVIAR OG KAVIARETTERLIKNINGER	TONN	3459	78334	33102	738114	
037 20	KREPS- OG BLØTDYR, TILBEREDT ELLER KONSERVERT	TONN	1260	71694	12377	818391	
073 00	SJOKOLADE O.A. NÆRINGSMIDLER SOM INNEHOLDER KAKAO	TONN	224	6652	2919	86049	
081 31	OLJEKAKER O.A. RESTSTOFFER AV SOYABØNNER	TONN	15444	23858	162264	228647	
081 42	FISKEMJØL FOR DYR	TONN	4444	15442	87997	264981	
081 99	SUKRET DYREFOR	TONN	2025	20525	20879	158857	
091 41	MARGARIN	TONN	551	3753	6635	45369	
122 30	TØBakk, BEARBEIDD, HERU. RØYKETØBakk, SKRATØBakk OG SNUS	TONN	64	4998	690	62155	
211 10	HUDER AV STORFE OG HEST	TONN	534	10623	6482	120512	
212 01	MINKSKINN, UBEREDTE	1000 STK.	212	41406	989	270881	
212 09	ANDRE PELSSKINN, UBEREDTE	1000 STK.	137	83199	917	595325	
246 01-03	KUBB OG CELLULOSETØMMER	FAST MÅL KUB. M.	52684	12726	653033	160135	
247 11	SAG- OG FINERTØMMER AV BARTRÆR	FAST MÅL KUB. M.	15781	6072	230574	91285	
248 21	SKRÆT LAST AV BARTRÆR	FAST MÅL KUB. M.	18145	20202	223386	246298	
248 22	HØVLET LAST AV BARTRÆR	FAST MÅL KUB. M.	3611	5493	44852	65776	
251 20	MEKANISK TREMASSE	TØRRVEKT TONN	24353	53642	205489	436027	
251 60	DISSOLVINGSMASSE	TØRRVEKT TONN	14027	64294	163667	727769	
251 71, 72	SULFATCELLULOSE, UBLEIKT OG BLEIKT	TØRRVEKT TONN	17970	73603	162295	614382	
251 81, 82	SULFITTCELLULOSE, UBLEIKT OG BLEIKT	TØRRVEKT TONN	4832	15666	56008	198583	
251 91	HALVKJEMISK TREMASSE	TONN	1744	5933	25452	69760	
273 13	GRANITT, PORFYR, SANDSTEIN ETC.	TONN	11835	20179	101088	173347	
273 40	GRUS OG KNUST STEIN	TONN	446554	24895	4333300	228878	
278 54	FELTSPAT, FLUSSPAT ETC.	TONN	37487	14895	330958	131935	
281 50, 60	JERNMALM, SLIG OG KONSENTRAT	TONN	282352	40151	2530392	360043	
287 11	KOPPERMALM OG KONSENTRAT	TONN	12664	39634	115880	307468	
287 93	MALM AV TITAN, VANADIUM, MOLYBDEN, TANTAL OG ZIRKONIUM	TONN	61485	21260	715915	251103	
288 10	METALLHOLDIG ASKE OG RESTSTOFFER	TONN	314	22736	25941	118925	
288 23	AVFALL OG SKRAP AV ALUMINIUM	TONN	4089	22706	38156	190278	
291 94	FISKEAVFALL	TONN	7320	8773	69069	66631	
333 00	RR MINERALOLJE	TONN	3666077	3025800	41756759	37157005	
334 11, 19	BENSIN OG ANDRE LETTE OLJER	KUB. M.	180939	129561	1289892	981570	
334 21, 29	PETROLEUM	KUB. M.	15169	14105	170116	153063	
334 30, 40	MOTORBRENSELØLJER OG FYRINGSØLJER	KUB. M.	583558	475405	2990050	2495442	
335 22	BENSEN (BENSOL)	TONN	-	-	39822	61985	
335 42	PETROLKOKS	TONN	5363	3731	93617	76855	
341 31	FLYTENDE PROPAN OG BUTAN	TONN	132998	131797	912559	769059	
341 40	JORDOLJEGASSER	1501306	..	16465499	
351 00	ELEKTRISK STRØM	MWH	403132	37908	2537110	241566	
411 11	FISKELEVEROLJE	TONN	171	2317	6445	60068	
411 12	FISKEOLJER I.E.N.	TONN	6606	12113	71275	123126	
431 20	HERDET OLJE OG FETT	TONN	2040	7121	36608	133777	
431 31	FETTSYRER, RAFFINASJONSFETTSYRER	TONN	2846	5856	22913	57446	
511 31	VINYLLORID	TONN	..	124600	..	1078365	
514 70	FORBINDERER MED KARBOKSYLAMIDOFUNKSJON	TONN	15	36229	183	361262	
522 12	METALLOIDER I.E.N.	TONN	8145	70096	81231	676334	
522 53	NATRIUMHYDROKSYD OPPLØST I VANN	TONN	..	8910	..	111510	
522 59	UORGANISKE BASER OG METALLOKSYDER	TONN	299	5778	3525	58371	
523 93	KALSIUMKARBID	TONN	5672	..	66333	..	
523 94	ANDRE KARBIDER	TONN	6409	37813	60208	404314	
533 10	FARGESTOFFER I.E.N.	TONN	..	24099	..	286109	
533 41, 42	LAKKER OG MALING	TONN	1056	18092	14983	275188	
541 71-79	LEGEMIDLER I.E.N.	TONN	468	15778	7230	205934	
541 91, 99	VATT, GAS, BIND, PLASTER ETC.	TONN	23	17989	299	303481	
554 20	OVERFLATEAKTIVE STOFFER OG VASKEMIDLER	TONN	3558	21268	33324	200026	
562 11	AMMONIUMNITRAT	TONN	..	4941	..	106582	
562 14	KALSIUMNITRAT	TONN	..	56179	..	461379	
562 91-99	GJØDSEL I.E.N.	TONN	151623	188277	1014798	1203287	
572 12	SPRENGSTOFFER, TILBEREDTE (UNNTATT KRUTT)	TONN	..	15184	..	103981	
582 11-19	FENOPLAST	TONN	467	5188	6829	65796	
582 21-29	AMINOPLAST	TONN	1917	14404	23399	166000	
582 31-39	ALKYDER O.A. POLYESTERE	TONN	2439	31837	28306	346117	
583 11-19	POLYETYLEN	TONN	14806	89760	185269	983075	
583 21-29	POLYPROPYLEN	TONN	5918	35363	65629	392685	
583 31-39	POLYSTYREN OG KOPOLYMERISASJONSPRODUKTER	TONN	1380	14516	8906	88074	
583 41	POLYVINYLLORID, UBEARBEIDD	TONN	4383	27247	61658	344948	
583 42-49	POLYVINYLLORID, BEARBEIDD	TONN	1947	28094	26604	352629	
598 12	KONSENTRERT SULFITTAVLUT	TONN	12701	12021	137481	133690	
611 40	LÆR AV STORFE OG AV DYR AV HESTESLEKTEN	TONN	294	15261	3234	165994	
625 10	NYE DEKK TIL PERSONBILER	STK.	132974	27853	1242328	255923	
635 30	BYGNINGSSNEKKERARBEIDER, HERU. FERDIGHUS	16621	..	189456	
641 10	AVISPAPIR	TONN	69915	233294	726057	2402781	
641 21, 22	TRYKK- OG SKRIVEPAPIR	TONN	25086	109394	219477	915004	
641 31-39	KRAFTPAPIR OG KRAFTKARTONG	TONN	12334	56180	143186	589787	
641 51	KORRUGERINGSPAPIR FOR BØLGEPAPE, (FLUTING) I RULLER OG ARK	TONN	5987	14578	63448	157684	
641 52	SULFITT PAPIR TIL EMBALLASJE, I RULLER OG ARK	TONN	2444	16662	36100	225466	
641 53	PERGAMENT OG GREASEPROOFPAPIR	TONN	3690	30732	36355	305997	
641 59	ANNET MASKINLAGET PAPIR OG PAPP, IKKE VIDERE BEARBEID, I RULLER OG ARK	TONN	1390	5794	15051	59734	
641 61, 62	BYGNINGSPLATER AV PAPIRMASSE, TREFIBRER O. L.	TONN	1897	5263	23001	64815	
641 81-89	IMPREGNERT ELLER BESTRØKET PAPIR OG PAPP I.E.N.	TONN	3689	21828	44425	267455	
642 10	EMBALLASJE AV PAPIR ELLER PAPP	TONN	809	9054	12623	130977	
663 31	VARER AV GIPS	TONN	4564	6553	63250	85729	
663 39	VARER AV STEIN ELLER ANDRE MINERALSKE MATERIALER I.E.N.	TONN	976	8346	9285	74865	
664 94	GLASSFIBRER, HERUNDER GLASSULL, OG VARER DERAV	TONN	513	6503	7964	85644	

TABELL 9. FORTS. UTFØRSEL AV VIKTIGERE VAREPOSTER ETTER SITC.

VAREPOST-NR.		VARESLAG COMMODITY	MENGDENHET UNIT	1987		1987	
ITEM NO.	DESEMBER MENGDEN QUANTITY			JANUAR - VERDI VALUE	DESEMBER MENGDEN QUANTITY	DESEMBER VERDI VALUE	
				1000 KR.	1000 KR.		
671 61		FERROMANGAN	TONN	20012	68134	176850	584214
671 62		FERROSILICIUM	TONN	29693	137324	334875	1411293
671 69		ANDRE FERROLEGERINGER	TONN	29418	93343	226921	749981
672 51		BLOOMS, BILLETS, SLABS, PLATINER, UNNT. AV KARBONRIKT STÅL	TONN	3391	6056	77008	113324
673 26, 27		STANGSTÅL OG HULT BERGBORSTÅL, UNNT. AV KARBONRIKT ELLER LEGERT STÅL	TONN	23241	38428	172888	299227
673 31-36		VINKEL- OG PROFILSTÅL AV JERN OG STÅL UNNT. AV KARBONRIKT ELLER LEGERT STÅL	TONN	22765	50908	214964	510722
674 41		PLATER AV JERN OG STÅL, TYKK. OVER 4,75 MM, AV KARBONRIKT ELLER LEGERT STÅL	TONN	1727	5130	23963	66934
674 61		PLATER AV JERN OG STÅL, UTEN OVERDRAG, TYKK UNDER 3 MM, UNNT. AV KARBONRIKT ELLER LEGERT STÅL	TONN	1574	5362	20280	69333
674 70		PLATER MED OVERDRAG AV TINN	TONN	5921	27931	90479	429604
678 20		SØMLØSE RØR OG RØREMNER AV JERN ELLER STÅL	TONN	1483	7583	9340	65320
678 30		ANDRE JERN- OG STÅLRØR	TONN	3637	13295	41971	162844
678 50		RØRDELER, (FITTINGS)	TONN	269	4026	2748	95229
682 11		BLISTERKOPPER O.A. URAFFINERT KOPPER	TONN	-	-	705	5730
682 12		RAFFINERT KOPPER, UBEARBEIDD	TONN	2545	37181	30160	326638
682 21-26		KOPPER, BEARBEIDD	TONN	197	6449	2792	83989
683 10		NIKKEL OG NIKKELLEGERINGER, UBEARBEIDD	TONN	3968	153160	44125	1360654
684 10		ALUMINIUM OG ALUMINIUMLEGERINGER, UBEARBEIDD	TONN	77344	873125	754179	7862010
684 21		STENGER, PROFILER OG TRÅD AV ALUMINIUM	TONN	2870	51614	33918	532538
684 22		PLATER OG BÅND AV ALUMINIUM	TONN	8312	131115	63658	956296
686 10		SINK OG SINKLEGERINGER, UBEARBEIDD	TONN	12135	61868	106181	568799
689 15		MAGNESIUM, UBEARBEIDD	TONN	-	95500	-	1004426
691 10		FERDIGE KONSTRUKSJONER OG DELER AV JERN OG STÅL	TONN	951	14934	10048	199958
691 20		FERDIGE KONSTRUKSJONER OG DELER AV ALUMINIUM	TONN	242	10430	1804	87366
692 42		FAT, TROMLER, SPANN O.L. BEHOLDERE AV ALUMINIUM	TONN	201	12711	2038	100381
693 13		KABLER, TAU, LINER, FLETTEDE BÅND O.L. VARER AV ALUMINIUMTRÅD	TONN	443	7167	4647	72972
695 41		UTSKIFTBART VERKTØY FOR HÅNDVERKTØY, HÅND- OG VERKTØYMASKINER	TONN	36	7038	587	90070
697 32		OVNER, KAMINER O.L. VARMEAPP. IKKE-ELEKTR. AV JERN EL. STÅL	STK.	1925	3924	33888	63996
699 13		BESLAG OG UTSTYR AV UDELT METALL TIL MØBLER, DØRER O.L.	TONN	308	14119	3263	148163
699 20		KJEDER, KJETTINGER OG DELER AV JERN ELLER STÅL	TONN	411	6554	3916	53406
699 79		VARER AV JERN ELLER STÅL I.E.N.	TONN	840	12315	8861	162715
699 83		VARER AV ALUMINIUM, I.E.N.	TONN	321	13723	7357	387355
713 32		BÅTMOTORER, UNNTATT UTENBORDSMOTORER	STK.	80	4183	987	59637
713 90		DELER TIL FORBRENINGSMOTORER, UNNTATT TIL FLYMOTORER	TONN	262	19658	2728	245118
716 21, 22		VEKSELSTRØMSMOTORER OG -GENERATORER	STK.	573	3004	10152	49684
716 23		GENERATORAGREGATER	STK.	24	17720	362	87012
721 11-19		MASKINER OG REDSKAP FOR JORDBEARBEIDING	14146	..	324336
721 21-29		MASKINER OG REDSKAP FOR INNØSTING, TRESKING OG SORTERING	13865	..	148771
723 30-90		ANLEGGSMASKINER, -UTSTYR OG DELER	69100	..	562907
727 22		MASKINER TIL BRUK I NÆRINGSMIDDELINDUSTRIEN I.E.N.	STK.	39	13703	434	108303
728 42-48		MASKINER OG MEKANISK UTSTYR, I.E.N.	50743	..	382484
741 41-49		KJØLE- OG FRYSEMASKINER	17904	..	179533
741 60		APPARATER TIL OPPVARMING ELLER KJØLING, IKKE TIL HUSHOLDNING	35060	..	189273
742 20		SENTRIFUGALPUMPER	STK.	275	45894	1888	251210
742 90		DELER I.E.N. TIL PUMPER OG VÅSKELEVATORER	TONN	32	12561	473	128216
743 60		APPARATER FOR FILTRERING OG RENSING AV VÆSKER OG GASSER	12173	..	90755
744 11, 19		TRUCKER, MEKANISK DREVNE, (PLATTFORM-, GAFFEL- OG PORTAL-TRUCKER); TRAKTORER TIL BRUK PÅ JERNBANEPERRONGER O.L.	TONN	13	15688	155	97814
744 21-28		MASKINER FOR LØFTING, LASTING OG HÅNDTERING	STK.	957	56900	7912	505190
744 90		DELER TIL MASKINER FOR LØFTING, LASTING ETC.	TONN	329	21749	2588	219037
745 27		SPRØYTEMASKINER, BRANNSLOKKNINGSAPPARATER	8579	..	78942
749 20		KRANER, VENTILER O.L.	TONN	267	12972	1929	185872
752 10-80		AUTOMATISKE DATABEHANDLINGSMASKINER OG UTSTYR	STK.	12114	199808	110751	1389941
764 10		ELEKTRISK UTSTYR FOR LINJETELEFONI OG -TELEGRAFI	91326	..	479051
764 20		MIKROFONER, HØRFREKVENSFØRSTERKERE, HØYTALERE	STK.	48689	7585	480634	79838
764 30		SENDERE FOR FJERNSYN, KRINGKASTING, RADIOTELEGRAFI OG -TELEFONI	STK.	622	34877	4035	186393
764 83		APPARATER FOR RADIONAVIGASJON OG RADARAPPARATER	STK.	194	10295	2341	59839
764 91		DELER TIL ELEKTRISK UTSTYR FOR LINJETELEFONI OG -TELEGRAFI	TONN	30	28815	413	280257
764 93		DELER TIL SENDERE OG MOTTAKERE FOR RADIO, FJERNSYN, RADIOTELEGRAFI OG -TELEFONI	STK.	60211	40373	290496	183528
771 11, 18		ELEKTRISKE TRANSFORMATORER	STK.	3865	9498	35945	141490
771 21		STATISKE OMFORMERE, LIKERETTERE OG LIKERETTERAPPARATER	STK.	30241	14358	278182	137134
772 10		APPARATER TIL Å SLUTTE, BRYTE, SIKRE ELLER FORBINDE ELEKTRISKE STRØMKRETSE, OG DELER TIL SLIKE APPARATER	37490	..	380055
773 10		ISOLERT TRÅD OG KABEL	TONN	333	22297	4458	224953
774 10		ELEKTROMEDISINSKE APPARATER	TONN	17	17697	169	159887
775 82		JORD - OG ROMOPPVARMINGAPPARATER	STK.	96384	27957	1021782	272003
775 86		ELEKTROTERMISKE HUSHOLDNINGAPPARATER	STK.	9173	9356	114079	113505
778 12		ELEKTRISKE AKKUMULATORER	TONN	949	14126	7249	103330
782 10		LASTEBILER OG VAREBILER	STK.	346	66142	1983	556898
784 90		DELER TIL MOTORKJØRETØYER, UNNT. TIL MOTORSYKLER	TONN	2619	114992	32492	1204774
793 D		SKIP OG BÅTER 100 BR. TONN OG OVER	BR. TONN	93299	628817	2007949	9755228
		NYBYGDE	BR. TONN	2955	234794	26669	1105611
793 21		ELDRE	BR. TONN	90344	394023	1981280	8649617
793 22		LYSTBÅTER OG SPORTSBÅTER	STK.	226	37113	4385	376840
793 23		TANKFARTØYER, ALLE SLAG	BR. TONN	1598	12995	895388	1858932
793 24		ANDRE FARTØYER FOR GODSTRANSPORT	109387	..	5777901
793 24		TRÅLERE OG ANDRE FISKEFARTØYER	339579	..	1249334
793 28		SKIP OG BÅTER I.E.N.	177313	..	964007
793 82D		OLJEPLATTFORMER	STK.	-	-	4	294298
812 42		LAMPER O.A. BELSINGNSUTSTYR AV UDELT METALL	TONN	479	29723	4688	288907
821 11, 19		STOLER, BENKER O.L.	TONN	678	57702	6462	538668
821 91-99		ANDRE MØBLER	TONN	1060	23650	10589	233086
845 11-19		PULLOVERE, GENSERE, JAKKER O.L. AV TEKSTILFIBRER	TONN	71	9303	696	96193
874 12		GEODETISKE, HYDROGRAFISKE, METEOROLOGISKE, HYDROLOGISKE OG GEOFYSISKE INSTRUMENTER	TONN	6	9842	39	72911
874 52		INSTRUMENTER, APPARATER OG MODELLER TIL DEMONSTRASJONSFORMÅL	TONN	60	11790	617	114840
874 80		ELEKTRISKE MÅLE- OG KONTROLLINSTRUMENTER OG APPARATER	STK.	12631	71163	82809	620574
893 10		EMBALLASJEVARER AV PLAST	TONN	858	17586	10553	212875
893 91		GOLVBELEGG AV POLYVINYLKLORID	TONN	277	1721	4276	27473
893 99		ANDRE VARER AV PLAST	TONN	635	22051	8326	256006
894 72		APPARATER OG UTSTYR FOR GYM, SPORT OG UTENDØRS SPILL	12115	..	117703
899 72		KOSTER, BØRSTER, PENSLER	TONN	110	13694	1288	150563

TABELL 10. INNFORSEL. VIKTIGERE VARER ETTE TOLLSAMARBEIDSRÅDETS NOMENKLATUR (CCCN).

IMPORTS OF PRINCIPAL COMMODITIES CLASSIFIED ACCORDING TO THE CUSTOMS COOPERATION COUNCIL NOMENCLATURE (CCCN).

TEKSTEN TIL DE VARENUMMER SOM ER GITT I TABELLEN, FINNES I STATISTISK VAREFORTEGNELSE FOR UTENRIKSHANDELEN 1987 UTGITT I SERIEN NORGES OFFISIELLE STATISTIKK SOM KAN FÅS VED HENVENDELSE TIL BYRRET. VAREFORTEGNELSEN ER OGSÅ INNRBEIDD I TOLLTARIFFEN, UTGITT AV TOLL- OG AVGIFTS-DIREKTORATET. DEN ER TIL SALGS I BOKHANDELEN.

THE HEADINGS TO THE COMMODITY NUMBERS IN THE TABLE ARE GIVEN IN THE COMMODITY LIST FOR EXTERNAL TRADE STATISTICS, PUBLISHED BY THE CENTRAL BUREAU OF STATISTICS. A COPY MAY BE OBTAINED FROM THE BUREAU.

VARENR. COMMODITY CODE	MENGD- ENHET QUANTITY UNIT	1987			1987			VARENR. COMMODITY CODE	MENGD- ENHET QUANTITY UNIT	1987		
		DESEMBER MENGDE QUANTITY	JANUAR VERDI VALUE	DESEMBER MENGDE QUANTITY	DESEMBER VERDI VALUE	JANUAR MENGDE QUANTITY	DESEMBER VERDI VALUE			DESEMBER MENGDE QUANTITY	DESEMBER VERDI VALUE	
		1000 KR.		1000 KR.					1000 KR.		1000 KR.	
0101.010	STK.	200	5236	1850	34261	KAP.05			7642		80234	
0106.101	STK.	-	-	244	407							
0106.900	TONN	1	233	18	4038	0601.015	TONN	37	1417	1011	30684	
KAP.01			6785		42285	0601.019	TONN	0	9	560	14904	
0201.100	TONN	-	-	1	44	0601.035	TONN	2	312	19	1752	
0201.201	TONN	-	-	1	20	0601.039	TONN	2	67	79	3074	
0201.204	TONN	-	-	9	162	0602.005	TONN	6	320	23	1769	
0201.208	TONN	2	56	65	1299	0602.011	TONN	13	378	627	10948	
0201.305	TONN	96	2230	1472	38800	0602.012	TONN	13	406	248	5760	
0201.504	TONN	1	29	185	2484	0602.016	TONN	65	1555	560	12417	
0201.505	TONN	127	1104	1664	13620	0602.017	TONN	312	9478	2528	81144	
0201.700	TONN	54	791	371	5893	0602.019	TONN	80	3399	963	18594	
0202.100	TONN	8	97	1474	20022	0602.028	TONN	153	9284	513	24417	
0202.200	TONN	107	2393	337	6346	0603.001	TONN	16	2059	133	14011	
0204.301	TONN	3	225	30	2348	0603.002	TONN	240	23849	1880	150686	
0204.305	TONN	67	2805	273	12517	0603.009	TONN	26	3014	129	14630	
0205.009	TONN	76	308	981	4316	0604.904	TONN	1979	14781	2589	32187	
0206.405	TONN	3	85	98	1717	0604.909	TONN	3	313	11	1960	
0206.909	TONN	21	384	203	4389	KAP.06			72259		427263	
KAP.02			11061		118532	0701.100	TONN	11723	9572	95202	128442	
0301.121	TONN	2	-77	33	1248	0701.210	TONN	3	39	2546	9277	
0301.130	TONN	2	656	70	15992	0701.301	TONN	-	-	102	359	
0301.151	TONN	4	1089	26	8445	0701.302	TONN	17	264	153	2401	
0301.159	TONN	0	11	1	19	0701.303	TONN	9	55	673	5658	
0301.171	TONN	62	2032	199	5204	0701.309	TONN	3	14	2835	8729	
0301.419	TONN	3	140	33	1777	0701.410	TONN	201	554	1848	3506	
0301.517	TONN	-	-	-	-	0701.421	TONN	88	918	315	3076	
0301.620	TONN	22	3	4437	10392	0701.422	TONN	320	3306	2226	19348	
0301.711	TONN	29	911	194	6523	0701.491	TONN	69	761	512	6056	
0301.719	TONN	1	50	30	1331	0701.499	TONN	149	1061	4620	28107	
0301.723	TONN	6	109	3778	35847	0701.610	TONN	55	1264	498	10058	
0301.725	TONN	-	-	17	101	0701.701	TONN	33	225	951	8083	
0301.817	TONN	-	-	-	-	0701.702	TONN	1565	13532	7152	70538	
0301.910	TONN	16	350	58	1693	0701.801	TONN	332	2236	1555	12150	
0301.921	TONN	11	227	133	2861	0701.802	TONN	766	5095	2887	24964	
0301.949	TONN	1	31	133	4806	0701.803	TONN	2	18	939	4978	
0301.951	TONN	17	316	130	2594	0701.852	TONN	71	856	290	3220	
0301.953	TONN	22	206	519	9226	0701.854	TONN	15	212	139	1461	
0301.959	TONN	0	3	27	482	0701.857	TONN	136	2449	768	6514	
0301.969	TONN	5	163	442	4250	0701.902	TONN	51	308	793	5070	
0301.970	TONN	11	218	176	4599	0701.991	TONN	154	1490	1981	25465	
0302.313	TONN	114	3706	2235	59360	0701.992	TONN	259	3664	1910	31066	
0302.314	TONN	-	-	718	12659	0701.995	TONN	12	370	98	2160	
0302.315	TONN	-	-	253	4725	0701.999	TONN	35	499	440	6060	
0302.609	TONN	6	431	35	1595	0702.001	TONN	173	1213	575	4184	
0303.100	TONN	3	242	160	11268	0702.009	TONN	182	1456	2521	18131	
0303.200	TONN	13	482	211	8313	0703.019	TONN	4	158	122	1430	
0303.301	TONN	322	9607	3508	102426	0704.001	TONN	13	235	209	2078	
0303.304	TONN	660	11112	5876	106156	0704.009	TONN	91	3050	1138	37359	
0303.308	TONN	11	836	761	16181	0705.001	TONN	407	1608	4714	18293	
0303.501	TONN	18	442	62	2319	0705.002	TONN	44	385	540	4352	
0303.809	TONN	506	4470	7562	73697	KAP.07			59373		527460	
KAP.03			41440		567287	0801.100	TONN	12	240	271	5564	
0402.100	TONN	-	-	238	2335	0801.200	TONN	4074	15159	43335	214327	
0402.300	TONN	-	-	2	265	0801.300	TONN	78	496	652	4591	
0404.150	TONN	76	2783	451	16719	0801.400	TONN	54	592	648	6834	
0404.200	TONN	9	407	90	4314	0801.600	TONN	35	231	862	5514	
0404.400	TONN	99	4666	1056	47649	0801.700	TONN	1	11	193	2490	
0404.900	TONN	76	2608	471	15739	0801.800	TONN	6	186	80	3232	
0405.111	TONN	331	1813	1711	8473	0802.100	TONN	3415	14154	34481	135170	
0405.901	TONN	-	-	110	1424	0802.200	TONN	186	820	1209	5005	
0406.000	TONN	66	603	291	3722	0802.300	TONN	282	1411	2358	10518	
KAP.04			13220		102269	0802.400	TONN	5732	30541	24331	139397	
0504.100	TONN	134	4938	1134	46183	0802.900	TONN	38	238	139	955	
0505.008	TONN	133	110	4693	3927	0803.200	TONN	95	1170	671	6100	
0507.110	TONN	-	-	55	1567	0804.101	TONN	2783	17916	17532	100906	
0507.150	TONN	3	393	19	2949	0804.102	TONN	-	-	1892	22795	
0515.003	TONN	229	1278	2333	13575	0804.201	TONN	296	2184	3414	33887	
0515.006	TONN	-	-	5068	4252	0805.100	TONN	203	4586	3522	85837	
0515.009	TONN	22	493	603	4261	0805.210	TONN	36	597	847	14667	
						0805.220	TONN	126	3315	1329	35820	
						0805.310	TONN	32	469	435	6486	
						0805.320	TONN	4	132	120	3786	

TABELL 10, FORTS. INNFØRSEL. VIKTIGERE VARER ETTER TOLLSAMARBEIDSRÅDETS NOMENKLATUR (CCCN).

VARENR.	MENGDE- ENHET	DESEMBER 1987		1987 JANUAR - DESEMBER 1987		VARENR.	MENGDE- ENHET	DESEMBER 1987		1987 JANUAR - DESEMBER 1987	
		MENGDE	VERDI	MENGDE	VERDI			MENGDE	VERDI	MENGDE	VERDI
		1000 KR.		1000 KR.				1000 KR.		1000 KR.	
0805.902	TONN	2	68	120	2146	1303.901	TONN	56	671	21582	29780
0805.909	TONN	66	703	210	3358	1303.909	TONN	40	269	141	4137
0806.101	TONN	6721	27749	13428	57848	KAP.13			3500		63935
0806.102	TONN	-	-	-	4885						
0806.103	TONN	6	20	26634	142558	1401.100	TONN	33	280	293	2175
0806.201	TONN	1959	7373	6819	29925	1401.200	TONN	17	410	57	1481
0806.202	TONN	-	-	1493	6599	1405.090	TONN	36	302	328	1757
0806.203	TONN	-	-	5510	26363	KAP.14			1102		8800
0807.101	TONN	-	-	299	5484						
0807.301	TONN	-	-	2516	18503	1501.000	TONN	5	25	158	762
0807.302	TONN	1	29	1362	9029	1502.001	TONN	148	613	1922	6017
0807.401	TONN	-	-	379	3371	1502.002	TONN	17	70	340	1298
0807.402	TONN	-	-	818	5872	1502.009	TONN	48	203	812	3520
0807.403	TONN	-	-	140	1059	1504.230	TONN	-	-	-	-
0808.201	TONN	-	-	511	9475	1504.610	TONN	42	1648	685	12620
0808.300	TONN	1	53	78	3987	1504.620	TONN	1	14	1711	10696
0808.400	TONN	11	136	381	6126	1504.640	TONN	-	-	-	-
0808.900	TONN	8	92	173	2083	1504.690	TONN	15	718	22	1592
0809.100	TONN	49	434	4839	20445	1504.700	TONN	6619	12839	46445	80776
0809.900	TONN	86	1137	667	11562	1507.101	TONN	14	45	81	516
0810.100	TONN	118	1032	1796	16028	1507.109	TONN	34	214	664	2904
0810.901	TONN	142	2765	964	19671	1507.201	TONN	11	81	1309	4778
0810.909	TONN	290	3688	2294	23203	1507.250	TONN	50	625	556	7295
0811.003	TONN	-	-	283	2328	1507.501	TONN	15	59	369	976
0812.101	TONN	16	500	138	4381	1507.550	TONN	395	1928	8238	31298
0812.300	TONN	8	184	200	4774	1507.609	TONN	22	178	526	2378
0812.500	TONN	106	1126	1777	20611	1507.891	TONN	6	174	76	4316
0812.600	TONN	22	395	66	1696	1507.899	TONN	22	178	230	1663
0812.909	TONN	7	527	168	11539	1508.909	TONN	19	207	374	3876
0813.000	TONN	53	237	318	1867	1510.100	TONN	6	44	230	1730
KAP.08			143275		1341901	1510.200	TONN	-	-	1065	2095
						1510.526	TONN	134	374	1318	3740
0901.100	TONN	4074	66623	39363	702226	1510.600	TONN	16	294	179	2562
0901.200	TONN	118	3179	1663	47869	1511.200	TONN	49	442	847	9464
0902.000	TONN	75	6318	1019	82894	1512.200	TONN	42	332	588	6148
0904.100	TONN	42	1711	333	13376	KAP.15			22378		217582
0904.900	TONN	19	658	119	3935						
0906.000	TONN	10	188	112	1880	1601.009	TONN	7	120	107	1906
0907.000	TONN	0	13	22	744	1602.101	TONN	61	1553	208	4783
0908.100	TONN	7	422	62	3468	1602.106	TONN	1	99	18	1278
0908.200	TONN	4	133	67	2160	1602.610	TONN	3	74	30	881
0910.909	TONN	21	642	166	6043	1602.691	TONN	2	45	57	1733
KAP.09			80343		869919	1603.004	TONN	4	367	92	8325
						1604.150	TONN	14	636	182	7493
1001.100	TONN	6279	6262	7408	7021	1604.205	TONN	54	966	509	9468
1001.900	TONN	45460	36867	243450	180840	1604.209	TONN	45	776	282	5531
1002.000	TONN	18511	10489	35447	18029	1604.330	TONN	6	109	101	1802
1003.000	TONN	10306	4549	140884	74774	1604.390	TONN	80	1027	839	12050
1004.000	TONN	0	4	5500	22622	1604.401	TONN	126	814	266	2288
1005.000	TONN	119	849	12760	19372	1604.403	TONN	121	2327	404	7644
1006.300	TONN	38	292	1024	3095	1604.409	TONN	46	861	118	2276
1006.910	TONN	687	2582	10124	36363	1604.501	TONN	30	767	459	12993
1007.990	TONN	67	367	671	3858	1604.603	TONN	5	288	202	6836
KAP.10			62326		366981	1604.709	TONN	19	137	173	3149
						1604.809	TONN	86	2250	631	18645
1101.100	TONN	58	128	1891	3503	1604.909	TONN	-	-	27	843
1101.900	TONN	74	192	785	1855	1605.120	TONN	7	206	95	3112
1102.300	TONN	3951	1626	18285	9229	1605.199	TONN	23	447	298	5198
1102.900	TONN	0	2	204	514	1605.211	TONN	20	1150	114	6095
1105.000	TONN	16	41	683	2968	1605.219	TONN	29	2136	144	11054
1107.000	TONN	5136	7254	39904	57534	1605.290	TONN	3	181	158	5934
1108.100	TONN	487	1349	5238	15088	KAP.16			19139		159977
1108.400	TONN	212	809	1364	5518						
1108.909	TONN	71	144	653	1403	1701.100	TONN	3	18	340	1100
KAP.11			12154		106069	1701.903	TONN	1383	3943	12440	36014
						1701.905	TONN	6597	11266	49901	87207
1201.100	TONN	60	419	972	7545	1701.908	TONN	10743	17745	97965	162024
1201.150	TONN	142	813	2973	19427	1702.101	TONN	849	2858	2788	11584
1201.200	TONN	2906	6083	11424	22017	1702.705	TONN	236	1049	2879	13912
1201.300	TONN	56658	78129	318833	449831	1702.706	TONN	63	270	551	3303
1201.500	TONN	59	640	6458	9442	1702.900	TONN	6	76	161	1467
1201.700	TONN	515	1788	2651	10625	1703.000	TONN	21099	8872	52005	31620
1201.800	TONN	8	84	198	1652	1704.101	TONN	66	1142	1078	20092
1201.900	TONN	38	272	445	2820	1704.109	TONN	-	-	94	1623
1203.210	TONN	34	634	196	4338	1704.920	TONN	88	3030	1101	31645
1203.230	TONN	66	951	326	5287	1704.991	TONN	91	1802	945	20441
1203.250	TONN	8	146	8	159	1704.992	TONN	385	6754	6137	84842
1203.291	TONN	70	602	992	9074	1704.993	TONN	45	1486	497	13606
1203.299	TONN	10	159	200	4865	1704.999	TONN	333	5779	4096	70482
1203.432	TONN	0	106	12	2534	KAP.17			67490		595877
1203.442	TONN	1	747	5	4008						
1203.499	TONN	2	394	14	2293	1801.000	TONN	-	-	4075	69052
1203.900	TONN	11	2376	44	6543	1802.000	TONN	83	445	707	8827
1204.000	TONN	11	470	187	7718	1804.000	TONN	120	4588	2734	105285
1206.001	TONN	66	4317	199	11923	1805.000	TONN	57	667	585	7347
1206.009	TONN	1	27	2	110	1806.100	TONN	73	1271	1007	16874
1207.000	TONN	8	528	110	6018	1806.200	TONN	15	217	353	5017
1208.200	TONN	-	-	110	1535	1806.300	TONN	977	32073	10132	335330
1209.000	TONN	9	8	6533	5238	1806.913	TONN	-	-	1	14
1210.101	TONN	139	268	1461	5625	1806.990	TONN	107	1758	692	11707
1210.200	TONN	1975	3412	18652	36524	KAP.18			41188		560578
KAP.12			104917		649053						
						1902.930	TONN	14	191	247	3367
1302.200	TONN	51	1628	265	9848	1902.990	TONN	141	2050	1306	16607
1303.100	TONN	19	283	76	1604	1903.001	TONN	51	249	363	3812
1303.150	TONN	1	65	19	6373	1903.009	TONN	31	299	1002	5619
1303.200	TONN	3	183	126	8816	1905.000	TONN	197	3496	4036	69632
1303.300	TONN	3	378	19	2107	1907.100	TONN	153	1935	3108	36545

TABELL 10, FORTS. INNFORSEL. VIKTIGERE VARER ETTER TOLLSAMARBEIDSRÅDETS NOMENKLATUR (CCCN).

VARENR.	MENGDENHET	1987 JANUAR - DESEMBER 1987				VARENR.	MENGDENHET	1987 JANUAR - DESEMBER 1987			
		DESEMBER MENGDEN	1987 VERDI	JANUAR - DESEMBER MENGDEN	1987 VERDI			DESEMBER MENGDEN	1987 VERDI	JANUAR - DESEMBER MENGDEN	1987 VERDI
		1000 KR.		1000 KR.				1000 KR.		1000 KR.	
1907.201	TONN	84	609	716	4839	2209.610	1000 L.	404	4887	3691	45215
1907.991	TONN	62	793	800	10593	2209.700	1000 L.	9	217	157	3345
1907.999	TONN	19	204	206	2330	2209.800	1000 L.	12	344	169	4825
1908.101	TONN	6	144	676	13643	2210.000	TONN	12	113	122	1017
1908.105	TONN	131	2129	1246	22701	KAP.22			50342		532358
1908.109	TONN	478	8169	5492	90944						
1908.200	TONN	64	658	1211	13809	2301.400	TONN	-	-	46	278
1908.301	TONN	124	3023	2426	48886	2302.000	TONN	4575	1799	43136	17785
1908.306	TONN	42	1116	340	7980	2303.000	TONN	411	812	5660	12268
1908.307	TONN	21	435	327	5910	2304.170	TONN	5923	4590	86763	68264
1908.901	TONN	6	181	117	3437	2304.200	TONN	0	1	12679	13244
1908.902	TONN	9	136	105	1366	2306.000	TONN	46	474	598	4725
1908.906	TONN	11	269	174	3585	2307.010	TONN	9	73	266	1720
1908.909	TONN	569	5932	7555	83574	2307.030	TONN	774	4365	10448	56023
KAP.19			32166		452026	2307.090	TONN	1945	13953	25827	191099
						KAP.23			26333		366826
2001.155	TONN	5	80	241	1855						
2002.201	TONN	55	228	1309	6551	2401.300	TONN	111	3333	2287	64286
2002.300	TONN	445	3840	5666	41970	2401.400	TONN	191	5846	1306	37559
2002.401	TONN	398	2046	6399	30729	2401.600	TONN	80	4267	1012	56549
2002.402	TONN	494	2229	2628	12643	2401.900	TONN	19	191	219	2037
2002.409	TONN	66	334	236	1053	2402.110	TONN	1	257	15	4737
2002.501	TONN	147	1604	1254	14571	2402.120	TONN	2	849	42	12875
2002.901	TONN	6	73	100	1405	2402.200	TONN	193	24641	1808	243372
2002.906	TONN	94	555	613	3803	2402.300	TONN	5	434	34	3840
2002.909	TONN	24	144	237	1683	2402.500	TONN	19	1561	400	18281
2003.100	TONN	27	222	355	2858	KAP.24			41377		445092
2004.009	TONN	11	256	88	1825						
2005.301	TONN	66	1262	735	14613	2501.001	TONN	49537	13446	433746	120993
2005.901	TONN	40	555	510	7106	2501.002	TONN	2825	646	102795	21709
2006.209	TONN	505	2237	5691	29926	2501.003	TONN	7459	2458	55374	15602
2006.308	TONN	33	195	484	3335	2501.009	TONN	235	498	4453	5746
2006.409	TONN	335	1721	2347	11851	2503.000	TONN	310	429	3371	5195
2006.502	TONN	5	37	530	3808	2504.000	TONN	7	39	233	1499
2006.508	TONN	29	238	185	1355	2505.010	TONN	16322	3530	153897	33203
2006.609	TONN	685	3078	4407	20246	2505.020	TONN	3399	919	37225	9913
2006.701	TONN	142	2514	869	17572	2505.090	TONN	820	832	9101	5454
2006.709	TONN	14	527	133	5016	2506.100	TONN	69167	10363	611310	99928
2006.808	TONN	29	264	321	2687	2506.900	TONN	56	60	30670	6342
2006.908	TONN	553	3664	3823	26496	2507.110	TONN	6613	5386	76492	54967
2007.321	TONN	324	3398	6465	68661	2507.200	TONN	24	89	322	1047
2007.322	TONN	254	2842	4219	43342	2507.901	TONN	1403	906	12022	7517
2007.329	TONN	607	2373	7037	24451	2507.902	TONN	222	264	28446	16038
2007.421	TONN	25	467	177	3389	2507.908	TONN	1264	1345	16923	19072
2007.521	TONN	0	2	159	2088	2508.000	TONN	611	520	8783	7623
2007.529	TONN	27	335	336	5042	2510.900	TONN	44587	13427	475425	156532
2007.810	TONN	0	2	176	1534	2511.000	TONN	9428	2340	111194	31603
2007.840	TONN	3	58	120	2040	2512.000	TONN	245	766	2020	5649
2007.850	TONN	346	4169	4846	47510	2513.000	TONN	1616	822	18507	9017
2007.869	TONN	17	165	413	2810	2514.000	TONN	7	40	631	1724
KAP.20			42650		476382	2515.001	TONN	70	537	1162	7932
						2515.009	TONN	84	359	714	3184
2102.101	TONN	106	9096	862	84690	2516.101	TONN	49	149	2663	4124
2102.901	TONN	2	150	112	4488	2516.109	TONN	484	721	4465	5242
2103.200	TONN	12	163	267	3374	2517.900	TONN	10395	1784	73755	17911
2104.000	TONN	278	4761	3222	60771	2518.040	TONN	343	240	4062	2821
2105.101	TONN	4	164	85	2406	2518.090	TONN	144	136	4412	3760
2105.102	TONN	10	221	160	3899	2519.000	TONN	1580	2750	9964	22262
2105.106	TONN	19	792	264	9061	2520.100	TONN	14275	1552	130280	12508
2105.109	TONN	57	2575	444	14974	2520.200	TONN	205	240	100525	12268
2106.101	TONN	20	374	227	3878	2521.100	TONN	23368	2919	193360	22400
2106.201	TONN	42	223	519	2843	2521.900	TONN	2007	416	13631	3125
2106.209	TONN	1	84	10	559	2522.100	TONN	730	596	15958	10391
2107.301	TONN	0	1	137	1942	2522.900	TONN	241	207	11839	5267
2107.309	TONN	224	15414	2290	144798	2523.000	TONN	90472	25355	592881	182636
2107.410	TONN	-	-	160	2786	2526.030	TONN	-	-	1535	2248
2107.430	TONN	0	15	251	2575	2527.100	TONN	240	267	2869	3917
2107.440	TONN	-	-	228	1705	2527.900	TONN	183	423	3338	5584
2107.450	TONN	13	297	150	3567	2528.000	TONN	130	684	3674	19146
2107.501	TONN	65	566	195	1877	2531.100	TONN	6029	4075	46804	34013
2107.509	TONN	14	195	106	1535	2532.001	TONN	6576	4091	61204	37486
2107.910	TONN	103	5237	1000	54369	2532.009	TONN	741	909	9993	12427
2107.941	TONN	0	4	94	1464	KAP.25			107888		1069265
2107.992	TONN	58	321	427	3193						
2107.994	TONN	194	1300	2841	15880	2601.130	TONN	-	-	14382	3959
2107.995	TONN	11	250	226	3596	2601.350	TONN	-	-	5792	1604
2107.999	TONN	411	12064	4795	123935	2601.450	TONN	19403	32763	171939	283517
KAP.21			55494		564887	2601.790	TONN	70972	20955	628173	237341
						2602.000	TONN	2741	697	29364	8578
2201.100	1000 L.	66	318	520	3132	2603.400	TONN	480	1169	17754	41167
2202.001	1000 L.	183	1155	2220	13222	2603.900	TONN	28888	4811	309046	57853
2202.008	1000 L.	179	1102	5992	27934	2604.000	TONN	13170	1312	145731	17355
2203.106	1000 L.	42	253	466	2897	KAP.26			67294		659603
2203.206	1000 L.	9	62	145	1037						
2205.100	1000 L.	50	1492	951	28287	2701.110	TONN	13658	12180	97078	97415
2205.300	1000 L.	659	12693	6037	117951	2701.190	TONN	25795	14069	629434	306952
2205.400	1000 L.	1442	9121	15344	91886	2701.300	TONN	10445	5362	18928	9443
2205.500	1000 L.	30	779	281	6950	2703.100	TONN	1714	2277	16550	19723
2205.600	1000 L.	69	1114	538	6812	2704.101	TONN	37395	33561	320562	270743
2206.100	1000 L.	175	2862	1717	28935	2704.105	TONN	6223	4041	113422	76008
2207.200	1000 L.	0	23	55	765	2704.300	TONN	7198	3554	69693	42961
2208.000	1000 L.	-	-	373	1345	2706.000	TONN	11	50	202	952
2209.210	1000 L.	42	1424	714	24538	2707.190	TONN	-	-	3777	7738
2209.310	1000 L.	57	2881	758	32589	2707.300	TONN	782	1133	2325	3516
2209.390	1000 L.	264	1616	2298	29651	2708.100	TONN	12188	22758	106973	199541
2209.410	1000 L.	198	5620	1478	37132	2709.000	TONN	249184	212753	2663205	2489917
2209.490	1000 L.	47	383	918	7753	2710.010	KUB. M.	-	-	129219	95061
2209.510	1000 L.	61	1129	379	7256	2710.110	KUB. M.	-	-	2785	4934

TABELL 10, FORTS. INNFØRSEL. VIKTIGERE VARER ETTER TOLLSAMARBEIDSRÅDETS NOMENKLATUR (CCCC).

VARENØ.	MENGDENHET	1987		1987		VARENØ.	MENGDENHET	1987		1987	
		DESEMBER	JANUAR -	DESEMBER	JANUAR -			DESEMBER	JANUAR -		
		MENGDE	VERDI	MENGDE	VERDI			MENGDE	VERDI	MENGDE	VERDI
		1000 KR.		1000 KR.				1000 KR.		1000 KR.	
3002.900	TONN	4	2476	68	47912	3402.120	TONN	475	3961	4979	39908
3003.150	TONN	8	4202	102	44365	3402.190	TONN	83	1495	1810	19882
3003.210	TONN	1	2662	33	60903	3402.310	TONN	347	2182	8783	60131
3003.290	TONN	2	2154	40	18475	3402.321	TONN	173	693	3308	10788
3003.350	TONN	0	5	6	1521	3402.329	TONN	101	306	1603	5160
3003.450	TONN	3	671	41	7266	3402.331	TONN	50	365	802	5595
3003.902	TONN	5	686	30	6574	3402.340	TONN	49	276	1132	6267
3003.909	TONN	349	106608	4210	1221396	3402.381	TONN	540	5790	7870	73165
3004.100	TONN	12	1118	104	9952	3402.389	TONN	98	919	1189	11375
3004.902	TONN	4	389	28	1611	3402.391	TONN	64	558	604	5305
3004.903	TONN	15	1654	188	16661	3402.399	TONN	16	256	229	3572
3004.904	TONN	1	108	20	1403	3402.410	TONN	15	90	228	1342
3004.909	TONN	37	3541	388	41531	3402.431	TONN	23	124	625	4506
3005.100	TONN	1	2806	12	28294	3402.481	TONN	465	3459	5191	38501
3005.200	TONN	4	1610	30	12893	3402.489	TONN	72	1156	970	9193
3005.901	TONN	4	684	19	2898	3402.491	TONN	105	633	817	5422
3005.909	TONN	15	2474	89	18610	3402.499	TONN	35	583	331	4379
KAP.30			134828		1555949	3402.900	TONN	292	3994	3536	41942
						3403.001	TONN	55	1056	566	10223
3102.700	TONN	6093	5872	36254	34871	3403.009	TONN	127	2747	1163	24886
3102.800	TONN	1664	1913	21257	23666	3404.001	TONN	47	829	596	9603
3102.900	TONN	7	57	212	1459	3404.009	TONN	208	2704	1398	14759
3103.200	TONN	-	-	1652	1704	3405.100	TONN	7	271	97	3827
3104.200	TONN	28192	16042	212012	121166	3405.200	TONN	47	1221	649	13392
3104.300	TONN	5412	6333	92449	114750	3405.300	TONN	83	892	859	10388
3104.900	TONN	175	260	1066	1831	3405.400	TONN	356	1429	1910	8078
3105.200	TONN	8921	12802	39549	58026	3405.900	TONN	39	729	401	7740
3105.400	TONN	2	9	35	329	3406.001	TONN	219	3552	1692	32339
3105.900	TONN	350	1513	5628	14888	3407.001	TONN	23	401	77	1592
KAP.31			45019		375476	3407.009	TONN	1	150	15	2067
						KAP.34			48091		581741
3201.900	TONN	35	261	193	1998						
3203.000	TONN	51	515	455	4932	3501.100	TONN	0	2	197	2764
3204.001	TONN	5	145	59	1519	3501.500	TONN	13	234	741	15406
3204.009	TONN	7	225	129	4939	3501.700	TONN	32	405	234	3046
3205.100	TONN	135	7839	2220	110885	3502.408	TONN	61	810	1115	8937
3205.900	TONN	45	11344	608	74760	3503.101	TONN	67	1879	444	14341
3207.200	TONN	660	9393	6532	89395	3504.009	TONN	21	445	426	6993
3207.901	TONN	3	105	38	872	3505.001	TONN	54	283	918	4986
3207.909	TONN	132	2918	2233	40880	3505.002	TONN	145	489	921	3105
3208.100	TONN	35	478	726	8324	3505.003	TONN	492	1056	3199	9585
3208.901	TONN	93	521	1223	5916	3505.009	TONN	39	209	1598	10890
3208.909	TONN	52	1040	395	11986	3506.001	TONN	51	444	275	3907
3209.110	TONN	17	147	84	2174	3506.008	TONN	670	8641	8051	92844
3209.191	TONN	4	55	101	1917	3507.100	TONN	31	1452	227	10592
3209.193	TONN	95	1377	1216	20692	3507.900	TONN	18	423	150	5990
3209.199	TONN	62	2207	1023	29625	KAP.35			17313		199752
3209.200	TONN	2	58	64	1161						
3209.300	TONN	220	2954	2205	28891	3601.001	TONN	12	307	55	1447
3209.400	TONN	27	336	617	11489	3601.002	TONN	-	-	83	6971
3209.500	TONN	28	366	497	7709	3601.009	TONN	0	11	35	2866
3209.709	TONN	583	12157	9050	176558	3602.000	TONN	122	2116	1553	44977
3209.801	TONN	5	177	205	3967	3604.100	TONN	3	619	31	6994
3209.809	TONN	48	943	759	16669	3604.200	TONN	0	43	17	2527
3209.909	TONN	10	898	78	5785	3604.900	TONN	79	9725	610	83011
3209.950	TONN	5	229	86	3613	3605.100	TONN	9	1169	55	8087
3210.000	TONN	347	1657	520	12201	3605.900	TONN	156	5038	887	33096
3211.000	TONN	6	88	197	4334	3606.000	TONN	40	862	660	12535
3212.001	TONN	61	710	782	11582	3608.000	TONN	21	238	230	2437
3212.002	TONN	1875	5725	28548	80848	KAP.36			20129		204948
3212.009	TONN	485	6334	7676	81015						
3213.110	TONN	26	847	180	5690	3701.100	TONN	23	3834	219	38471
3213.190	TONN	66	1886	981	31612	3701.151	TONN	73	4515	911	57725
3213.203	TONN	2	96	22	824	3701.159	TONN	30	4935	426	63075
3213.909	TONN	3	305	77	3692	3701.905	TONN	4	1081	69	15596
KAP.32			74794		903208	3701.907	TONN	5	830	53	9515
						3702.100	TONN	3	387	16	3042
3301.003	TONN	1	248	28	4276	3702.210	TONN	1	394	13	3951
3301.008	TONN	2	263	33	3394	3702.311	TONN	0	149	4	2047
3304.001	TONN	13	1811	125	21042	3702.319	TONN	1	378	25	4963
3304.009	TONN	29	2290	402	35968	3702.911	TONN	1	768	23	13509
3306.111	TONN	11	2449	96	20086	3702.919	TONN	23	6502	324	88437
3306.119	TONN	3	388	18	2211	3702.991	TONN	8	1261	66	9809
3306.121	TONN	20	3462	268	39933	3702.992	TONN	19	3159	153	26363
3306.129	TONN	1	48	33	4496	3702.999	TONN	16	2232	183	25924
3306.210	TONN	123	9308	1520	108873	3703.001	TONN	14	624	264	17649
3306.220	TONN	5	670	42	5906	3703.004	TONN	117	11049	1220	120093
3306.230	TONN	15	2094	127	22233	3705.009	TONN	4	1486	49	23456
3306.240	TONN	14	2761	148	29784	3707.000	TONN	3	1155	33	15461
3306.250	TONN	20	1882	79	12251	3708.000	TONN	274	11237	3125	104880
3306.290	TONN	39	3302	545	37571	KAP.37			56238		650358
3306.300	TONN	7	582	108	10860						
3306.400	TONN	69	1916	1456	39101	3801.001	TONN	88	458	719	3971
3306.500	TONN	6	635	50	5395	3803.100	TONN	54	1337	340	6806
3306.610	TONN	183	4747	2816	58081	3803.900	TONN	111	667	1059	5326
3306.620	TONN	19	856	156	6876	3805.100	TONN	4766	5173	33810	42489
3306.630	TONN	59	1859	714	21826	3805.200	TONN	21	92	681	2060
3306.680	TONN	150	5421	2588	84122	3808.101	TONN	65	229	388	1435
3306.700	TONN	55	1193	347	7670	3809.100	TONN	6	43	139	1145
3306.910	TONN	49	2717	613	36028	3811.100	TONN	22	1083	348	11441
3306.990	TONN	74	1699	824	17887	3811.200	TONN	2	26	245	10760
KAP.33			52603		635898	3811.300	TONN	81	1402	1158	41861
						3811.400	TONN	-	-	1153	49785
3401.100	TONN	25	150	729	4304	3811.501	TONN	11	414	206	3189
3401.201	TONN	4	179	36	1254	3811.509	TONN	41	1950	1010	25170
3401.700	TONN	172	3458	2393	41903	3812.001	TONN	1	21	590	1628
3401.900	TONN	32	591	714	12235	3812.009	TONN	104	1802	1236	14250
3402.110	TONN	38	533	5218	32121	3813.100	TONN	32	367	271	3236

TABELL 10, FORTS. INNFØRSEL. VIKTIGERE VARER ETTER TOLLSAMARBEIDSRÅDETS NOMENKLATUR (CCCN).

VARENR.	MENGDE- ENHET	DESEMBER 1987		JANUAR - DESEMBER 1987		VARENR.	MENGDE- ENHET	DESEMBER 1987		JANUAR - DESEMBER 1987	
		MENGDE	VERDI	MENGDE	VERDI			MENGDE	VERDI	MENGDE	VERDI
		1000 KR.		1000 KR.				1000 KR.		1000 KR.	
3813.901	TONN	19	184	159	2462	3905.100	TONN	25	396	224	3313
3813.909	TONN	18	422	323	6609	3905.200	TONN	1	22	175	3005
3814.000	TONN	686	8175	7021	88991	3906.100	TONN	32	1476	322	8888
3815.000	TONN	10	276	75	1637	3906.400	TONN	148	750	1102	12745
3816.000	TONN	4	856	38	5974	3906.500	TONN	60	303	910	5968
3817.000	TONN	81	929	947	9678	3907.210	TONN	63	2480	572	21496
3818.000	TONN	94	1685	1239	21250	3907.220	TONN	3	251	59	3900
3819.100	TONN	79	3186	1014	56145	3907.240	TONN	15	634	174	7418
3819.200	TONN	2434	12013	14112	73715	3907.290	TONN	27	1316	356	15062
3819.300	TONN	36	504	156	3824	3907.310	TONN	122	2094	1435	23883
3819.510	TONN	1571	6279	14181	59796	3907.321	TONN	31	745	594	11152
3819.600	TONN	354	1602	3388	16323	3907.322	TONN	164	4498	2376	62742
3819.700	TONN	804	5324	6949	35984	3907.330	TONN	203	5634	2724	76969
3819.901	TONN	69	447	514	3140	3907.340	TONN	9	418	83	3781
3819.904	TONN	8	196	172	2540	3907.361	TONN	97	3037	1558	37328
3819.909	TONN	4460	51531	44741	539852	3907.362	TONN	263	8388	3370	100554
KAP.38			109331		1161898	3907.371	TONN	370	6018	3457	55395
						3907.379	TONN	931	15525	8722	149393
3901.010	TONN	83	2030	1241	29936	3907.390	TONN	162	5642	1730	54755
3901.100	TONN	1	30	134	4500	3907.409	TONN	172	7361	2692	111030
3901.211	TONN	92	1536	1311	15490	3907.500	TONN	180	12165	2137	132751
3901.218	TONN	26	394	354	5900	3907.600	TONN	371	9443	3739	100292
3901.230	TONN	58	1587	917	22082	3907.700	TONN	37	2123	387	23545
3901.313	TONN	238	1000	3022	13483	3907.800	TONN	102	8249	891	70891
3901.318	TONN	132	1954	1458	18928	3907.902	TONN	8	504	50	2562
3901.330	TONN	4	93	290	6236	3907.903	TONN	3	186	42	2054
3901.350	TONN	0	13	15	338	3907.904	TONN	1	610	16	6004
3901.411	TONN	145	1606	2632	27644	3907.905	TONN	25	716	178	4808
3901.412	TONN	222	3018	3221	41391	3907.906	TONN	4	619	39	5087
3901.419	TONN	247	3824	3393	52793	3907.908	TONN	7	717	52	5671
3901.430	TONN	146	6264	1224	56493	3907.911	TONN	63	983	534	9514
3901.450	TONN	21	368	631	26455	3907.912	TONN	207	9057	1924	91758
3901.510	TONN	97	1883	1259	27683	3907.999	TONN	1332	67535	15627	694276
3901.530	TONN	13	598	253	10522	KAP.39			460364		5198174
3901.550	TONN	47	1066	156	6297						
3901.610	TONN	200	2855	2491	40440	4001.200	TONN	260	1891	3471	21790
3901.620	TONN	37	1108	346	10198	4002.110	TONN	144	899	1826	11439
3901.650	TONN	59	1836	1104	26981	4002.190	TONN	5	182	297	3779
3901.700	TONN	151	5738	1505	63603	4002.300	TONN	147	1147	1328	11531
3901.810	TONN	415	8219	3169	65836	4002.400	TONN	56	706	494	7990
3901.850	TONN	6	321	403	13585	4002.600	TONN	127	944	1882	12946
3901.912	TONN	778	7494	6564	65633	4002.700	TONN	2	301	19	2366
3901.919	TONN	231	4073	2394	39214	4002.801	TONN	166	2457	2307	34286
3901.990	TONN	54	1649	610	25513	4002.809	TONN	42	485	525	8263
3902.016	TONN	4	97	85	2157	4004.000	TONN	82	157	1483	2167
3902.020	TONN	1	77	24	1836	4005.001	TONN	12	321	297	6047
3902.100	TONN	6	283	51	3919	4005.009	TONN	308	3590	3718	43467
3902.211	TONN	3059	20724	38884	255051	4006.101	TONN	0	5	50	831
3902.215	TONN	3015	20978	36411	224635	4006.104	TONN	26	454	217	3788
3902.231	TONN	461	9302	3944	82949	4006.209	TONN	12	257	184	3561
3902.232	TONN	746	19227	7921	187150	4006.909	TONN	17	328	154	3180
3902.240	TONN	144	3110	2656	47119	4008.104	TONN	60	874	458	7758
3902.250	TONN	40	516	203	4139	4008.109	TONN	4	157	154	4416
3902.310	TONN	312	2258	3976	27950	4008.204	TONN	85	1920	695	15342
3902.330	TONN	151	3623	2199	49434	4008.205	TONN	3	102	16	1189
3902.350	TONN	24	661	140	4340	4008.208	TONN	113	3145	1095	30785
3902.361	TONN	1617	17432	15462	152387	4008.501	TONN	28	1029	384	11102
3902.362	TONN	122	1968	2305	33694	4008.508	TONN	51	1595	700	25060
3902.369	TONN	350	4225	2709	32598	4009.100	TONN	49	2094	648	25522
3902.371	TONN	158	4300	2228	55925	4009.500	TONN	20	1337	363	17561
3902.379	TONN	181	3229	1752	31505	4009.911	TONN	32	685	232	5097
3902.380	TONN	48	762	140	3126	4009.919	TONN	174	7642	1434	57488
3902.411	TONN	1671	10375	29804	180393	4009.990	TONN	83	3191	1187	43414
3902.419	TONN	67	724	423	5567	4010.500	TONN	18	1783	216	19016
3902.421	TONN	29	623	503	10786	4010.600	TONN	48	1733	564	20125
3902.425	TONN	222	3708	4164	69151	4010.900	TONN	10	1067	90	9516
3902.428	TONN	859	14565	10509	170391	4011.101	TONN	2	142	49	1710
3902.431	TONN	138	5029	1576	57664	4011.210	TONN	8	370	134	4749
3902.432	TONN	450	11065	5207	135027	4011.221	TONN	16	442	367	9619
3902.433	TONN	433	10539	6901	161187	4011.228	TONN	1	40	10	354
3902.440	TONN	618	8236	7710	98283	4011.293	TONN	2	58	105	2030
3902.450	TONN	169	5461	1766	47361	4011.297	TONN	0	10	60	1173
3902.490	TONN	132	307	1548	3454	4011.298	TONN	2	73	44	1601
3902.561	TONN	513	4544	6170	47368	4011.310	STK.	27116	510	602836	13109
3902.569	TONN	19	290	406	7367	4011.320	STK.	1682	413	50806	13856
3902.590	TONN	2	44	53	2619	4011.330	STK.	138295	32562	2108182	526527
3902.610	TONN	59	752	682	9320	4011.340	STK.	18354	17515	220757	224796
3902.629	TONN	7	257	181	4355	4011.350	STK.	77	182	2047	3344
3902.630	TONN	8	505	148	5332	4011.360	STK.	1218	580	24861	8797
3902.650	TONN	11	224	36	1628	4011.370	STK.	1473	1847	23931	28486
3902.710	TONN	877	7356	9800	95620	4011.380	STK.	16328	449	169416	6464
3902.730	TONN	119	2716	1528	39864	4011.403	STK.	2118	7929	52915	62876
3902.750	TONN	7	320	100	3816	4011.407	STK.	939	360	36081	9067
3902.900	TONN	532	8865	4831	81222	4011.514	STK.	4555	1634	71468	24058
3903.001	TONN	2	142	24	1327	4011.517	STK.	1905	436	13854	3916
3903.107	TONN	17	1713	165	17217	4011.594	TONN	56	361	660	5948
3903.108	TONN	27	1222	215	12468	4011.597	TONN	29	90	402	1720
3903.109	TONN	49	1947	447	16507	4011.704	TONN	62	1141	619	12079
3903.201	TONN	-	-	66	1390	4012.100	TONN	6	1144	37	6920
3903.209	TONN	1	20	123	2026	4012.900	TONN	4	498	47	5551
3903.401	TONN	9	180	104	1540	4013.109	TONN	97	4501	917	41411
3903.409	TONN	56	892	476	8868	4013.901	TONN	0	55	1	225
3903.509	TONN	2	114	49	2039	4013.909	TONN	1	106	12	1630
3903.619	TONN	3	97	53	1081	4014.100	TONN	50	6711	543	68291
3903.711	TONN	7	60	82	1108	4014.200	TONN	90	5121	654	55383
3903.719	TONN	54	1427	985	21314	4014.300	TONN	83	1811	746	12414
3904.001	TONN	8	1577	143	26257	4014.900	TONN	165	6725	2044	66072
						4016.000	TONN	7	164	136	2501
						KAP.40			138350		1714429

TABELL 10, FORTS. INNFØRSEL. VIKTIGERE VARER ETTER TOLLSAMARBEIDSRÅDETS NOMENKLATUR (CCCC).

VARENR.	MENGDENHET	1987 JANUAR - DESEMBER 1987				VARENR.	MENGDENHET	1987 JANUAR - DESEMBER 1987			
		DESEMBER		DESEMBER				DESEMBER		DESEMBER	
		MENGDE	VERDI	MENGDE	VERDI			MENGDE	VERDI	MENGDE	VERDI
		1000 KR.		1000 KR.				1000 KR.		1000 KR.	
4801.210	TONN	603	5324	5340	44753	4906.000	TONN	5	2690	79	11228
4801.260	TONN	15	142	29	331	4907.000	TONN	1	174	13	1772
4801.280	TONN	1399	4435	18174	50451	4908.000	TONN	5	947	52	13787
4801.310	TONN	144	574	1310	5076	4909.000	TONN	53	4883	538	37842
4801.340	TONN	242	1413	1657	10495	4910.000	TONN	186	12394	695	41425
4801.410	TONN	142	756	1006	5373	4911.201	TONN	16	382	55	2245
4801.441	TONN	2645	8935	32072	111155	4911.209	TONN	2116	50890	20774	503581
4801.442	TONN	1075	4675	8063	36786	4911.903	TONN	3	222	49	3113
4801.491	TONN	421	1855	4371	19052	4911.904	TONN	35	5226	550	65069
4801.492	TONN	1115	6702	11555	68304	4911.905	TONN	16	302	509	16443
4801.496	TONN	40	662	1394	8166	4911.906	TONN	12	183	142	4718
4801.497	TONN	-	-	324	2329	4911.909	TONN	480	18333	5729	205131
4801.801	TONN	161	779	1191	5976	KAP.49			162979		1575427
4801.803	TONN	5	45	346	2381						
4801.806	TONN	15	183	335	3737	5009.000	TONN	1	283	13	5766
4801.808	TONN	346	3070	2365	19671	KAP.50			381		6249
4801.809	TONN	1698	6307	16845	62768						
4801.900	TONN	17	146	194	1807	5101.110	TONN	53	2032	527	20927
4803.001	TONN	-	-	44	416	5101.121	TONN	179	4042	1002	21504
4803.009	TONN	3	86	42	1378	5101.129	TONN	61	2192	1000	34709
4804.919	TONN	15	149	212	1813	5101.191	TONN	34	1219	431	12241
4804.999	TONN	537	2655	4997	25759	5101.199	TONN	5	460	233	9552
4805.100	TONN	13	144	251	2677	5101.210	TONN	16	644	318	8569
4805.300	TONN	1177	11690	12461	122291	5101.221	TONN	8	106	128	2609
4805.500	TONN	114	1263	1190	13392	5101.229	TONN	15	552	245	7671
4805.909	TONN	12	152	213	1668	5101.291	TONN	14	406	126	3624
4807.001	TONN	137	1397	1267	15351	5101.299	TONN	74	2826	530	21345
4807.110	TONN	73	481	1421	7943	5101.409	TONN	15	1127	170	9823
4807.190	TONN	97	805	790	7048	5101.700	TONN	15	805	100	4854
4807.200	TONN	70	438	1078	8435	5101.900	TONN	1	51	41	1741
4807.310	TONN	6811	48421	72601	505582	5102.100	TONN	37	1784	635	29045
4807.392	TONN	409	2907	4910	35940	5103.100	TONN	1	149	122	3368
4807.398	TONN	571	3262	4912	35237	5104.200	TONN	20	804	252	10097
4807.400	TONN	69	1721	812	19417	5104.300	TONN	81	6221	898	70315
4807.500	TONN	29	361	1062	17719	5104.400	TONN	6	454	100	9595
4807.700	TONN	1332	13887	22898	240546	5104.600	TONN	26	967	540	19757
4807.810	TONN	232	2154	1586	18082	5104.700	TONN	14	1482	120	13271
4807.820	TONN	95	1011	1158	13966	5104.900	TONN	2	221	56	4014
4807.890	TONN	223	2740	3768	44160	KAP.51			28907		322154
4807.903	TONN	292	4570	3159	40316						
4807.904	TONN	553	9867	5336	89089	5201.000	TONN	0	139	9	617
4807.908	TONN	487	5155	3696	46476	KAP.52			140		848
4808.000	TONN	8	190	79	1713						
4810.001	TONN	4	93	64	1613	5301.100	TONN	-	-	38	1138
4810.009	TONN	39	2798	480	34211	5301.900	TONN	42	1280	648	17733
4811.000	TONN	50	1920	1343	43411	5305.100	TONN	64	2728	811	29458
4813.100	TONN	21	293	170	2825	5305.900	TONN	0	13	79	1364
4813.901	TONN	15	293	313	5638	5306.100	TONN	10	605	41	3171
4813.909	TONN	0	18	63	688	5307.101	TONN	23	1676	187	12398
4814.100	TONN	176	4001	2017	43803	5307.102	TONN	19	1694	205	17419
4814.200	TONN	25	805	230	8305	5307.501	TONN	2	98	41	2975
4814.980	TONN	6	284	82	2632	5307.502	TONN	3	259	63	5362
4815.101	TONN	48	1674	469	17983	5308.000	TONN	2	230	33	4817
4815.109	TONN	55	695	293	4207	5310.201	TONN	6	777	143	15954
4815.200	TONN	158	2930	1287	25357	5310.202	TONN	6	654	76	10878
4815.301	TONN	832	6676	13849	111504	5310.800	TONN	4	593	51	8704
4815.309	TONN	347	2406	5014	35114	5311.100	TONN	3	723	41	7561
4815.400	TONN	328	3232	5167	40407	5311.200	TONN	4	994	55	11225
4815.902	TONN	12	743	163	2377	5311.300	TONN	0	93	21	2665
4815.904	TONN	66	791	458	8023	5311.400	TONN	1	144	47	5867
4815.905	TONN	69	554	407	3103	5311.500	TONN	0	74	20	3031
4815.909	TONN	752	6886	6525	66603	KAP.53			12767		163045
4816.110	TONN	427	5416	4673	51504						
4816.191	TONN	215	3051	1895	27510	5403.000	TONN	2	214	34	2068
4816.199	TONN	541	9392	7569	122378	5405.010	TONN	1	200	20	3169
4816.200	TONN	235	1993	1757	14237	5405.090	TONN	2	281	36	4537
4816.300	TONN	118	2971	1257	29534	KAP.54			1020		11231
4816.400	TONN	44	1496	609	16092						
4816.909	TONN	560	7499	8327	112172	5501.000	TONN	237	2288	1927	11571
4818.010	TONN	106	2565	756	16788	5502.000	TONN	63	473	507	3734
4818.020	TONN	57	1721	659	16549	5503.100	TONN	27	196	383	3233
4818.050	TONN	214	5903	2302	52097	5503.909	TONN	42	582	544	6104
4818.080	TONN	102	3012	1331	29172	5505.100	TONN	1	111	24	1467
4818.070	TONN	90	2261	633	17814	5505.300	TONN	12	438	472	13341
4818.090	TONN	548	13969	5691	118528	5505.400	TONN	195	4840	1562	39659
4819.000	TONN	156	10274	2075	115639	5505.600	TONN	34	1000	659	19811
4820.000	TONN	370	2095	3404	20325	5505.700	TONN	-	-	95	2208
4821.100	TONN	153	1522	1636	16121	5506.100	TONN	3	409	27	3896
4821.600	TONN	114	2894	1718	40250	5506.900	TONN	43	3952	350	35083
4821.700	TONN	1454	20573	17132	229696	5508.900	TONN	2	129	24	1437
4821.800	TONN	48	1436	1148	31596	5509.101	TONN	5	505	31	3854
4821.920	TONN	465	9268	5937	111662	5509.109	TONN	84	3341	1367	49181
4821.940	TONN	0	14	18	1290	5509.211	TONN	2	204	47	3475
4821.991	TONN	2	161	32	2059	5509.212	TONN	9	1131	134	15337
4821.993	TONN	49	1150	872	19753	5509.213	TONN	18	1860	222	21700
4821.994	TONN	4	254	14	923	5509.214	TONN	8	718	106	10529
4821.997	TONN	4	51	33	445	5509.291	TONN	11	730	126	8509
4821.999	TONN	146	5462	1689	59776	5509.292	TONN	25	3264	290	38078
KAP.48			339055		3680793	5509.293	TONN	33	2760	393	33360
						5509.294	TONN	79	7387	1070	97033
4901.101	TONN	718	21233	7252	218327	5509.700	TONN	0	21	22	1430
4901.102	TONN	295	22321	2435	184577	5509.812	TONN	11	992	97	10327
4901.200	TONN	3	250	322	8205	5509.813	TONN	17	1159	385	19503
4901.900	TONN	98	3075	566	28642	5509.814	TONN	1	147	15	1733
4902.000	TONN	901	15642	11278	196298	5509.891	TONN	1	56	36	2712
4903.000	TONN	101	2032	391	8644	5509.892	TONN	6	977	95	13685
4904.009	TONN	3	569	34	5183	5509.893	TONN	6	695	78	7867
4905.100	TONN	4	1124	185	17834	5509.894	TONN	23	2760	218	30227

TABELL 10, FORTS. INNFØRSEL. VIKTIGERE VARER ETTER TOLLSAMARBEIDSRÅDETS NOMENKLATUR (CCCN).

VARENR.	MENGDE- ENHET	DESEMBER 1987		JANUAR - DESEMBER 1987		VARENR.	MENGDE- ENHET	DESEMBER 1987		JANUAR - DESEMBER 1987	
		MENGDE	VERDI	MENGDE	VERDI			MENGDE	VERDI	MENGDE	VERDI
		1000 KR.		1000 KR.				1000 KR.		1000 KR.	
7404.201	TONN	43	927	723	15335	8101.300	TONN	0	307	1	4028
7404.202	TONN	2	74	61	2011	8104.620	TONN	-	-	1	354
7404.209	TONN	33	668	338	9638	8104.692	TONN	143	2038	1641	23352
7405.000	TONN	6	547	110	8521	8104.699	TONN	0	85	15	2103
7407.100	TONN	366	10234	3521	86800	8104.801	TONN	2	892	24	5483
7407.201	TONN	72	1995	713	18154	8104.809	TONN	0	35	48	1583
7407.202	TONN	12	271	191	4718	KAP.81					
7407.209	TONN	76	2188	733	19271				3511		40857
7408.100	TONN	15	1105	264	20398	8201.100	STK.	6623	164	111637	3437
7408.201	TONN	74	2940	444	33405	8201.500	STK.	7062	278	92558	3446
7408.202	TONN	1	97	29	2466	8201.902	STK.	90018	63	246555	2878
7408.209	TONN	13	784	88	8872	8201.903	STK.	1960	60	114020	3883
7410.000	TONN	16	916	281	9441	8201.908	STK.	17141	465	257600	5458
7415.110	TONN	1	92	48	2309	8202.101	TONN	13	683	158	7112
7415.190	TONN	8	468	82	5463	8202.109	TONN	18	916	225	11828
7415.900	TONN	11	799	124	9392	8202.201	TONN	10	476	39	2369
7417.000	TONN	0	38	8	492	8202.202	TONN	5	659	24	3262
7418.109	TONN	14	1182	132	12017	8202.209	TONN	2	239	26	3245
7418.500	TONN	5	584	50	5454	8202.302	TONN	6	779	66	8722
7419.200	TONN	-	-	1	235	8202.307	TONN	10	1125	59	10980
7419.900	TONN	45	3462	436	36322	8202.400	TONN	5	698	41	5990
KAP.74			66118		646728	8202.600	TONN	3	358	49	5931
						8202.702	TONN	1	115	10	1216
7501.100	TONN	11868	170100	92110	1255059	8202.709	TONN	7	936	88	12430
7501.200	TONN	-	-	62	1875	8203.120	TONN	5	483	51	5565
7501.300	TONN	-	-	2	137	8203.191	TONN	7	419	45	3203
7502.009	TONN	10	1004	75	8669	8203.192	TONN	6	685	50	6677
7503.209	TONN	1	113	76	5459	8203.199	TONN	27	3602	358	36172
7503.300	TONN	0	49	8	1389	8203.250	TONN	7	697	79	7034
7504.000	TONN	0	46	16	2349	8203.410	TONN	9	1038	94	10892
7506.000	TONN	1	170	25	2126	8203.491	TONN	24	1631	361	18206
KAP.75			171722		1280940	8203.499	TONN	52	3049	420	28817
						8203.500	TONN	8	618	68	6320
7601.100	TONN	8507	93338	19444	211186	8203.800	TONN	2	266	32	2892
7601.200	TONN	444	7162	37702	401292	8204.100	TONN	26	1066	415	13640
7601.300	TONN	133	1134	1417	12629	8204.200	TONN	3	164	31	1673
7602.100	TONN	74	1010	653	8896	8204.310	TONN	5	226	31	1503
7602.200	TONN	57	2022	697	20751	8204.340	TONN	14	1549	175	13559
7602.301	TONN	60	1240	618	12622	8204.350	TONN	3	265	37	3299
7602.309	TONN	564	15671	5799	168984	8204.360	TONN	19	1401	212	15190
7603.001	TONN	46	1058	404	8516	8204.390	TONN	95	7997	1284	86747
7603.002	TONN	114	1972	678	16091	8204.500	TONN	53	1243	440	13325
7603.009	TONN	1991	34359	21722	375454	8204.600	TONN	1	155	16	2329
7604.101	TONN	98	3840	1282	45400	8204.800	TONN	3	185	23	1605
7604.109	TONN	67	2900	886	26536	8205.101	TONN	17	2459	114	21219
7604.800	TONN	20	1295	219	9125	8205.103	TONN	9	952	82	12783
7604.900	TONN	97	2962	975	31614	8205.104	TONN	46	11264	566	114988
7605.000	TONN	17	295	320	5441	8205.105	TONN	11	1650	117	13343
7606.000	TONN	161	6628	2084	70001	8205.106	TONN	5	4703	84	57377
7607.000	TONN	15	985	169	8570	8205.108	TONN	10	2439	148	28427
7608.200	TONN	166	7439	1511	75351	8205.200	TONN	6	1537	62	15010
7608.900	TONN	504	18952	6015	227426	8205.300	TONN	11	2614	62	24407
7609.000	TONN	41	550	216	9071	8205.400	TONN	1	199	11	2304
7610.100	TONN	7	294	85	3749	8205.501	TONN	1	525	7	4193
7610.300	TONN	18	763	348	15745	8205.509	TONN	2	1034	28	12849
7610.400	TONN	-	-	81	3634	8205.809	TONN	92	13984	801	119641
7610.900	TONN	50	2600	585	28616	8206.001	TONN	0	121	3	1100
7611.009	TONN	6	258	52	2056	8206.009	TONN	22	2607	176	28857
7612.000	TONN	65	711	549	8389	8207.001	TONN	0	662	4	3776
7615.100	TONN	39	2900	507	27772	8207.009	TONN	2	2093	40	25526
7615.200	TONN	18	957	238	10066	8208.009	TONN	6	387	81	5541
7615.500	TONN	7	444	206	11321	8209.101	TONN	7	620	88	7640
7616.100	TONN	20	751	82	5578	8209.109	TONN	2	199	20	2344
7616.200	TONN	23	587	424	11600	8209.201	TONN	6	1049	55	6024
7616.903	TONN	7	144	81	2188	8209.209	TONN	9	872	61	6626
7616.909	TONN	266	15170	3436	164173	8209.301	TONN	1	421	13	3477
KAP.76			230396		2039874	8209.309	TONN	2	536	18	5074
						8209.902	TONN	5	443	47	4448
7701.100	TONN	148	2977	1385	30705	8209.903	TONN	3	375	27	3327
7702.002	TONN	-	-	7	318	8209.904	TONN	2	426	18	3100
7702.008	TONN	0	406	35	4305	8209.909	TONN	3	477	63	6931
KAP.77			3469		37279	8209.951	TONN	2	178	17	1809
						8209.959	TONN	2	226	10	1157
						8211.200	TONN	15	2416	78	15123
7801.110	TONN	52	238	77	341	8211.300	TONN	0	112	31	8858
7801.190	TONN	523	2355	6240	26546	8212.000	TONN	6	890	87	13077
7801.200	TONN	481	3403	7151	30118	8213.500	TONN	2	330	41	4408
7802.000	TONN	13	98	144	1294	8213.700	TONN	2	333	30	5143
7803.000	TONN	207	1166	1512	9958	8214.001	TONN	38	2619	314	25734
7805.000	TONN	-	-	3	108	8214.004	TONN	0	168	6	1363
7806.009	TONN	3	145	108	2617	8214.005	TONN	1	205	18	2445
KAP.78			7408		71139	8214.009	TONN	6	685	94	7343
						KAP.82			99205		1009045
7901.200	TONN	227	967	591	3227						
7901.300	TONN	277	987	3959	14939	8301.101	TONN	12	1511	224	18182
7902.000	TONN	13	295	231	3231	8301.108	TONN	1	309	15	2717
7903.109	TONN	45	392	380	3517	8301.109	TONN	1	303	23	3387
7906.009	TONN	37	768	295	6810	8301.201	TONN	4	284	32	2890
KAP.79			3852		35323	8301.209	TONN	8	592	57	3562
						8301.802	TONN	1	121	8	849
8001.100	TONN	46	1462	396	17093	8301.805	TONN	7	796	128	13818
8001.200	TONN	11	583	85	3772	8301.809	TONN	8	1032	138	11163
8002.000	TONN	10	448	32	1939	8301.851	TONN	4	693	49	6937
8003.000	TONN	5	512	80	4338	8301.859	TONN	3	291	110	6971
8004.100	TONN	2	146	48	3414	8301.905	TONN	2	282	25	4512
8006.000	TONN	1	146	32	2630	8301.909	TONN	2	272	28	2537
KAP.80			3331		33650	8302.100	TONN	29	3399	206	26881
						8302.201	TONN	6	248	82	2194
						8302.206	TONN	38	1226	286	11066

TABELL 10. FORTS. INNFØRSEL. VIKTIGERE VARER ETTER TOLLSAMARBEIDSRÅDETS NOMENKLATUR (CCCN).

VARENR.	MENGDENHET	DESEMBER 1987		JANUAR - DESEMBER 1987		VARENR.	MENGDENHET	DESEMBER 1987		JANUAR - DESEMBER 1987	
		MENGDE	VERDI	MENGDE	VERDI			MENGDE	VERDI	MENGDE	VERDI
		1000 KR.		1000 KR.				1000 KR.		1000 KR.	
9211.191	STK.	7223	8248	80358	86416	9404.206	TONN	8	492	106	4910
9211.199	STK.	5626	2666	46346	28212	9404.209	TONN	34	1389	448	15445
9211.700	STK.	12533	28933	126027	256574	9404.901	TONN	19	1648	307	20140
9211.801	STK.	33270	4241	162353	29884	9404.911	TONN	43	4120	450	34268
9211.805	STK.	14425	9144	90053	61543	9404.912	STK.	587	117	26351	2953
9211.807	STK.	565	1183	20666	16195	9404.919	TONN	14	828	295	16740
9211.809	STK.	106	151	2388	3960	9404.921	TONN	35	3741	350	25962
9212.209	TONN	143	17917	1268	158900	9404.922	STK.	3	4	9868	1350
9212.401	STK.	437047	4906	4763132	52139	9404.929	TONN	24	1907	641	31698
9212.402	STK.	290799	3568	1742323	30537	KAP.94			445760		3832584
9212.403	STK.	68083	7375	931799	96126						
9212.405	STK.	27314	2994	146857	14508	9508.000	TONN	2	214	18	1840
9212.409	TONN	62	40412	534	306709	KAP.95			214		1842
9212.901	STK.	190142	1645	2745675	27514						
9212.902	STK.	117981	1751	1021730	15104	9601.102	TONN	2	167	40	2273
9212.903	STK.	245357	5101	2448289	51731	9601.109	TONN	12	974	111	6492
9212.905	STK.	154153	1114	334549	10912	9601.201	TONN	7	489	121	8440
9212.909	TONN	21	4360	227	52736	9601.202	TONN	0	47	8	660
9213.001	TONN	1	909	6	6640	9601.203	TONN	23	2407	235	20117
9213.009	TONN	6	2283	76	24872	9601.204	TONN	2	382	68	6844
KAP.92			169910		1497038	9601.209	TONN	28	1954	265	17790
						9601.400	TONN	6	423	44	6114
9301.000	TONN	0	252	2	751	9601.901	TONN	24	1617	263	16028
9302.000	STK.	386	550	9091	11468	9601.903	TONN	3	187	70	2644
9303.001	TONN	-	-	376	77255	9601.909	TONN	28	2412	354	22953
9304.201	STK.	89	169	2531	2631	KAP.96			11300		114434
9304.209	STK.	169	392	5769	11217						
9304.301	STK.	270	255	2908	3060	9701.000	TONN	39	1633	403	15005
9304.302	STK.	354	1071	10067	20792	9702.100	TONN	13	797	217	17559
9304.309	STK.	43	92	1168	2212	9702.900	TONN	25	1765	324	26395
9304.909	STK.	1525	75	5168	641	9703.100	TONN	177	12394	2918	169274
9305.001	STK.	184	114	7670	2752	9703.900	TONN	165	13261	2423	157557
9305.009	STK.	548	122	6941	1497	9704.100	TONN	15	1848	245	41462
9306.201	TONN	36	4522	128	32459	9704.910	STK.	285067	882	1246277	5644
9306.901	TONN	1	482	10	4503	9704.990	TONN	295	9945	2068	76271
9306.909	TONN	0	29	3	1284	9705.100	TONN	6	730	80	6528
9307.301	TONN	39	529	760	11280	9705.201	TONN	1	97	86	8825
9307.302	TONN	10	623	268	16895	9705.209	TONN	52	4033	677	48731
9307.305	TONN	1	33	29	1475	9706.101	PAR	33373	8559	343038	98529
9307.306	TONN	17	574	56	2929	9706.102	PAR	32710	1182	215871	12470
9307.309	TONN	34	411	62	2033	9706.109	TONN	33	3974	255	29508
9307.801	TONN	190	114676	1428	565172	9706.201	PAR	3462	480	27945	3784
9307.802	TONN	-	-	94	12427	9706.209	TONN	0	59	53	2858
9307.809	TONN	21	6716	133	21084	9706.310	TONN	2	183	28	3813
KAP.93			134988		823180	9706.390	TONN	1	255	43	3912
						9706.410	TONN	4	389	142	13859
9401.210	TONN	716	43676	5253	306470	9706.420	TONN	1	50	35	2430
9401.220	TONN	1225	67361	8733	454311	9706.490	TONN	13	626	114	7998
9401.250	TONN	105	4991	900	43641	9706.500	TONN	2	139	18	1756
9401.261	TONN	6	221	89	3545	9706.901	TONN	0	57	7	1480
9401.269	TONN	215	6155	1871	49213	9706.902	TONN	0	37	11	1819
9401.299	TONN	20	1006	242	7013	9706.904	TONN	139	3258	1154	30553
9401.310	TONN	33	2967	343	30405	9706.905	STK.	5	29	6025	14967
9401.320	TONN	91	5291	959	55283	9706.908	TONN	173	4628	2769	62788
9401.330	TONN	89	1644	2038	42839	9707.001	TONN	9	655	97	6064
9401.350	TONN	101	4820	901	38749	9707.002	TONN	1	176	6	1276
9401.391	TONN	37	1108	132	5100	9707.003	TONN	1	344	31	5784
9401.392	TONN	22	445	232	4825	9707.004	TONN	2	708	78	12719
9401.399	TONN	5	170	190	4468	9707.005	TONN	2	533	62	10751
9401.810	TONN	87	2876	1180	44557	9707.006	TONN	11	741	61	5339
9401.891	TONN	48	1687	572	20323	9708.000	TONN	2	418	156	6743
9401.899	TONN	26	812	936	23831	KAP.97			74974		916256
9401.901	TONN	15	1255	252	15151						
9401.902	TONN	7	110	91	1290	9801.200	TONN	2	342	22	4580
9401.903	TONN	6	274	67	2601	9801.300	TONN	4	470	55	6680
9401.904	TONN	15	518	150	5096	9802.100	TONN	2	317	42	5623
9401.909	TONN	74	2118	655	21329	9802.900	TONN	11	1903	125	18324
9402.000	TONN	142	10458	955	77540	9803.001	TONN	0	72	0	350
9403.121	TONN	329	6243	3672	69276	9803.100	TONN	0	151	6	1288
9403.129	TONN	1786	40915	18295	355042	9803.200	TONN	34	6431	358	56736
9403.131	TONN	18	281	102	2056	9803.300	TONN	0	35	6	991
9403.139	TONN	539	4316	5472	37630	9803.400	TONN	1	285	13	3024
9403.141	TONN	5	238	140	3828	9803.500	TONN	32	3968	366	38951
9403.149	TONN	117	2634	1112	23981	9803.900	TONN	2	720	31	7629
9403.151	TONN	34	1341	310	12304	9805.100	TONN	12	1217	104	9900
9403.159	TONN	843	29923	7366	275342	9805.200	TONN	1	366	15	2588
9403.161	TONN	13	285	118	2929	9805.909	TONN	7	289	83	4078
9403.169	TONN	699	14205	4810	97830	9806.000	TONN	25	1043	193	6561
9403.171	TONN	51	1778	775	18721	9807.000	TONN	4	1168	51	14075
9403.179	TONN	1214	25488	9070	163786	9808.100	STK.	314642	5862	3961251	67360
9403.181	TONN	78	4168	871	41301	9808.200	TONN	1	297	15	2711
9403.189	TONN	2097	70017	19067	596666	9810.009	TONN	34	3728	318	33288
9403.210	TONN	96	4206	1314	52438	9811.200	TONN	0	70	7	1840
9403.220	TONN	88	1222	798	12083	9812.000	TONN	6	1160	189	14626
9403.230	TONN	41	1310	813	23178	9815.000	TONN	56	3636	759	41046
9403.240	TONN	456	6861	5071	79616	9816.001	TONN	3	490	62	7289
9403.250	TONN	486	15944	4384	153266	9816.009	TONN	4	639	66	9341
9403.290	TONN	66	2579	1046	38966	KAP.98			34842		360855
9403.800	TONN	163	5777	2060	69177						
9403.911	TONN	66	1585	674	18119	9901.000	TONN	3	1666	28	14224
9403.919	TONN	102	2734	1373	35344	9902.000	TONN	1	829	6	9194
9403.920	TONN	67	459	243	1981	9903.000	TONN	3	86	39	2975
9403.931	TONN	15	771	93	4825	9905.000	TONN	1	47	6	842
9403.939	TONN	151	4489	1504	42841	9906.008	TONN	10	2050	65	11697
9403.991	TONN	29	443	149	3325	KAP.99			4767		40412
9403.999	TONN	1044	18348	9550	162658						
9404.201	TONN	37	2270	360	19241						

TABELL 11, FORTS. UTFØRSEL. VIKTIGERE VARER ETTER TOLLSAMARBEIDSRÅDETS NOMENKLATUR (CCCN).

VAREN.	MENGDE- ENHET	1987 JANUAR - DESEMBER 1987				VAREN.	MENGDE- ENHET	1987 JANUAR - DESEMBER 1987			
		DESEMBER MENGDE	1987 VERDI	DESEMBER MENGDE	1987 VERDI			DESEMBER MENGDE	1987 VERDI	DESEMBER MENGDE	1987 VERDI
		1000 KR.		1000 KR.				1000 KR.		1000 KR.	
1504.610	TONN	59	1429	994	23729	2203.107	1000.L.	5	24	385	1674
1504.620	TONN	110	646	3449	25516	2208.000	1000 L.	1988	3413	22345	34821
1504.630	TONN	1	173	1908	8678	2209.610	1000 L.	55	1568	520	13368
1504.690	TONN	1	69	44	2124	2209.900	1000 L.	1	90	10	988
1504.700	TONN	6606	12113	71275	123126	KAP.22			6299		68685
1506.001	TONN	26	45	2634	4157						
1507.101	TONN	624	1496	6342	15267	2301.400	TONN	4444	15442	87997	264981
1507.109	TONN	42	227	725	3738	2304.120	TONN	380	415	2957	3173
1510.200	TONN	361	1356	6684	23463	2304.140	TONN	15444	23858	162264	228647
1510.511	TONN	58	395	998	5042	2306.000	TONN	3	133	22	849
1510.519	TONN	1439	2065	4452	7671	2307.090	TONN	2025	20525	20866	158778
1510.526	TONN	921	1925	8799	18754	KAP.23			60372		656877
1510.529	TONN	67	115	1963	2449						
1510.600	TONN	11	951	61	5382	2401.400	TONN	0	3	0	21
1511.200	TONN	21	76	477	1866	2402.200	TONN	1	173	13	1534
1512.103	TONN	1891	6515	34730	125650	2402.300	TONN	64	4995	689	62124
1512.109	TONN	92	319	672	2682	KAP.24			5261		64350
1512.200	TONN	57	287	1207	5446						
1513.100	TONN	551	3753	6635	45369	2502.000	TONN	-	-	108080	13986
KAP.15			34125		455655	2503.000	TONN	4	44	739	345
1601.009	TONN	9	393	123	4762	2505.010	TONN	-	-	24	463
1602.106	TONN	6	109	130	2157	2505.020	TONN	-	-	433	183
1602.610	TONN	4	131	47	1503	2506.100	TONN	7190	647	46265	4479
1604.111	TONN	142	4447	1953	462636	2506.900	TONN	60	50	1136	706
1604.112	TONN	16	538	247	8166	2511.000	TONN	580	303	22613	11895
1604.113	TONN	13	348	324	8840	2514.000	TONN	416	492	7586	8665
1604.114	TONN	396	9697	4005	108088	2515.009	TONN	1291	3808	5167	14221
1604.115	TONN	95	2262	816	20398	2516.109	TONN	326	389	2095	2605
1604.119	TONN	90	2000	1026	25441	2516.911	TONN	-	-	971	1882
1604.201	TONN	24	511	405	9853	2516.919	TONN	11486	19644	97782	167392
1604.206	TONN	22	1398	33	2161	2516.999	TONN	-	-	89	639
1604.330	TONN	470	5774	3153	38764	2517.900	TONN	446554	24895	4330965	228590
1604.401	TONN	44	433	761	5522	2518.010	TONN	18146	1340	143600	9809
1604.403	TONN	174	1294	1042	4852	2518.040	TONN	3040	1570	38550	20488
1604.501	TONN	1042	26871	10154	249556	2519.000	TONN	394	880	4170	9181
1604.509	TONN	211	5771	314	9826	2521.900	TONN	3163	507	9986	4597
1604.602	TONN	0	4	36	1316	2526.020	TONN	75	251	1916	6429
1604.606	TONN	6	286	539	19890	2527.900	TONN	4047	4494	44945	45783
1604.607	TONN	32	806	608	16319	2531.910	TONN	3568	1213	13549	4503
1604.702	TONN	8	90	207	16319	2531.930	TONN	5156	3002	61404	28904
1604.802	TONN	39	899	317	2332	2531.990	TONN	28763	10679	256005	98528
1604.809	TONN	588	11885	6949	6315	KAP.25			76828		695489
1604.909	TONN	14	958	71	126951						
1605.120	TONN	13	735	72	4345	2601.110	TONN	102821	11336	1065534	118068
1605.211	TONN	1140	63170	11391	3833	2601.130	TONN	179531	28815	1464858	241975
1605.219	TONN	57	5660	671	742305	2601.200	TONN	-	-	28230	882
1605.290	TONN	45	1643	209	62805	2601.250	TONN	12664	39634	115880	307468
KAP.16			151033		7223	2601.300	TONN	-	-	8991	4416
1704.992	TONN	29	529	222	1568978	2601.400	TONN	921	1448	6026	10128
1704.993	TONN	79	2070	965	2601.450	2601.450	TONN	-	-	7185	11130
1704.999	TONN	4	102	184	3402	2601.922	TONN	61485	21260	715915	251103
KAP.17			2921		37447	2603.200	TONN	-	-	3108	4243
1805.000	TONN	10	144	135	2706.900	2603.900	TONN	276	22688	22486	114193
1806.300	TONN	170	6010	2174	2604.000	2604.000	TONN	11681	14322	24718	23702
1806.990	TONN	54	637	369	2604.26				139948		1091197
KAP.18			6796		91054						
1902.920	TONN	4	86	97	2035	2701.110	TONN	651	:	7893	:
1905.000	TONN	9	154	108	72936	2701.190	TONN	36879	:	195346	:
1907.100	TONN	58	862	675	4211	2704.101	TONN	16516	:	138506	:
1907.201	TONN	39	185	131	91054	2704.105	TONN	13645	:	20746	:
1907.911	TONN	47	603	671	2310	2706.000	TONN	1871	1287	13320	9938
1907.919	TONN	127	1359	1181	1828	2707.110	TONN	-	-	39822	61985
1907.991	TONN	9	73	194	10627	2709.000	TONN	3666077	3025800	41756759	37157005
1908.101	TONN	-	-	61	564	2710.120	KUB. M.	19162	16761	145802	136203
1908.105	TONN	1	25	127	8495	2710.310	KUB. M.	97	301	303	973
1908.109	TONN	102	2253	2130	13121	2710.320	KUB. M.	154383	105941	1125887	826458
1908.301	TONN	59	737	1550	2505	2710.401	KUB. M.	15	14105	165	148581
1908.909	TONN	28	285	460	1102	2710.402	KUB. M.	-	-	1701	1460
KAP.19			6633		116961	2710.651	KUB. M.	399595	345421	1772723	1577750
2002.909	TONN	65	1018	867	2645	2710.655	KUB. M.	14109	12819	54500	47837
2006.701	TONN	9	254	142	45888	2710.659	KUB. M.	97557	72578	590501	466306
KAP.20			1658		116961	2710.701	KUB. M.	67260	41587	512777	369166
2102.901	TONN	-	-	16	2710.702	2710.852	KUB. M.	5037	3000	59543	34383
2103.200	TONN	9	89	125	2710.855	2710.855	TONN	241	2827	1726	15321
2104.000	TONN	122	1648	1402	2710.901	2710.901	TONN	3	108	71	1091
2105.104	TONN	15	615	296	2710.909	2710.909	TONN	272	2005	3143	22800
2105.106	TONN	28	546	313	24414	2711.100	TONN	0	7	13131	5873
2105.109	TONN	40	778	471	2711.200	2711.200	TONN	132998	131797	912559	769059
2106.300	TONN	-	-	116	181	2711.320	1000 KUB.M.	1090	2269	33356	47425
2107.309	TONN	6	197	42	1151	2714.100	TONN	2738478	1501306	27942140	16465499
2107.910	TONN	13	528	122	17590	2714.200	TONN	-	-	9828	7616
2107.992	TONN	-	-	0	11335	2714.000	TONN	5363	3731	93617	76855
2107.995	TONN	-	-	14	6881	2716.000	TONN	-	-	212	754
2107.999	TONN	155	3660	2120	8080	2717.000	MWH	403132	1) 37908	1) 2537110	2) 241566
KAP.21			8141		2151	KAP.27			5352216		58682957
2201.201	1000 L.	112	384	1883	5395	2801.200	TONN	:	383	:	7242
2202.008	1000 L.	16	93	381	25	2802.000	TONN	220	129	2799	2063
2203.106	1000 L.	103	535	1437	316	2804.200	TONN	12	249	901	5185
					44682	2804.300	TONN	15	67	1317	1281
					99985	2804.800	TONN	8145	70096	81152	675672
						2808.100	TONN	:	6407	:	52176
						2809.100	TONN	:	317	:	4704
						2813.200	TONN	50	16	8509	2698
						2813.500	TONN	4061	1505	15874	7342
						2813.901	TONN	4814	2596	43847	24291
						2813.909	TONN	1378	359	10349	3370
						2816.100	TONN	:	349	:	4366

1) NOVEMBER 2) JANUAR-NOVEMBER

TABELL 11, FORTS. UTFØRSEL. VIKTIGERE VARER ETTER TOLLSAMARBEIDSRÅDETS NOMENKLATUR (CCCN).

VARENR.	MENGDE- ENHET	1987 JANUAR - DESEMBER 1987				VARENR.	MENGDE- ENHET	1987 JANUAR - DESEMBER 1987			
		DESEMBER		DESEMBER				DESEMBER		DESEMBER	
		MENGDE	VERDI	MENGDE	VERDI			MENGDE	VERDI	MENGDE	VERDI
		1000 KR.		1000 KR.				1000 KR.		1000 KR.	
2817.120	TONN	:	8910	:	111510	3306.240	TONN	0	53		786
2819.100	TONN	296	628	3358	8819	3306.250	TONN	4	221	25	1952
2820.100	TONN	1605	2369	17662	25101	3306.290	TONN	2	112	49	2723
2825.000	TONN	41	559	6740	26498	3306.610	TONN	52	625	537	7465
2828.101	TONN	290	5586	3513	58054	3306.680	TONN	28	447	268	5022
2829.200	TONN	:	1025	:	52980	3306.910	TONN	4	275	52	3183
2830.909	TONN	506	315	6969	4527	KAP.33			5141		45966
2838.900	TONN	3478	761	73516	12473						
2840.900	TONN	99	1031	2067	18904	3401.700	TONN	100	1590	1008	15172
2842.100	TONN	:	460	:	6124	3402.110	TONN	2635	14909	27629	158071
2842.900	TONN	1	58	30	1724	3402.120	TONN	22	149	745	4804
2845.200	TONN	312	104	1346	1152	3402.381	TONN	597	3279	2835	16520
2847.200	TONN	184	:	2040	:	3402.389	TONN	125	1040	355	3575
2848.000	TONN	4	116	35	1047	3402.481	TONN	16	199	170	1918
2850.000	TONN	0	110	1	1663	3402.491	TONN	76	655	361	2926
2851.000	TONN	:	162	:	19021	3402.900	TONN	49	421	470	4360
2852.000	TONN	3	2568	46	18367	3403.001	TONN	0	4	45	496
2856.100	TONN	6409	37813	60208	404314	3404.001	TONN	3	128	50	1920
2856.200	TONN	5672	:	66333	:	3406.001	TONN	140	2172	1641	24614
2856.900	TONN	-	-	-	-	KAP.34			25311		246313
KAP.28			163472		1768679						
2901.120	TONN	:	-	:	10603	3501.100	TONN	177	2038	1846	22368
2901.530	TONN	3	28	77	773	3502.402	TONN	48	100	674	1395
2901.909	TONN	24	1506	61	4084	3506.008	TONN	17	972	132	5699
2902.170	TONN	:	124600	:	1078365	KAP.35			3315		33196
2904.209	TONN	39	277	323	2267	3601.002	TONN	:	1191	:	14790
2904.700	TONN	-	-	1	552	3601.009	TONN	:	3602	:	24314
2905.900	TONN	-	-	2	3208	3602.000	TONN	:	15184	:	103981
2908.110	TONN	2	40	56	1446	3604.200	TONN	2	148	7	977
2910.000	TONN	-	-	0	2387	3604.900	TONN	2	497	28	8551
2911.100	TONN	-	-	277	541	3605.100	TONN	4	2259	6	3083
2911.904	TONN	:	6348	:	64636	KAP.36			22993		156114
2911.908	TONN	20	284	416	15278						
2914.101	TONN	:	-	:	5446	3701.159	TONN	11	2474	20	4553
2914.210	TONN	1166	1915	3667	8838	3702.919	TONN	0	11	5	1195
2914.400	TONN	381	1963	2721	13698	3702.992	TONN	-	-	2	463
2914.501	TONN	42	221	410	1980	3703.004	TONN	1	62	16	1613
2914.909	TONN	119	1820	1274	23781	3704.000	TONN	3	310	45	5518
2916.290	TONN	17	1675	50	4077	3708.000	TONN	3	176	41	1882
2922.009	TONN	112	860	838	7259	KAP.37			3462		20560
2923.909	TONN	32	3688	511	47845						
2924.100	TONN	131	374	722	2524	3803.900	TONN	1	38	1001	1190
2925.000	TONN	15	36229	183	361262	3805.200	TONN	1095	2649	7029	16556
2926.900	TONN	7	501	74	4660	3806.000	TONN	12701	12021	137481	133690
2927.900	TONN	:	11705	:	106716	3807.000	TONN	120	163	1101	1571
2935.909	TONN	1	80	60	2346	3808.109	TONN	1130	3701	7642	23702
2938.000	TONN	1	73	47	3849	3808.300	TONN	139	365	1626	4285
2942.000	TONN	0	361	6	4348	3809.902	TONN	1664	1294	14788	11028
2944.900	TONN	2	2678	51	30953	3811.200	TONN	0	10	15	850
KAP.29			201932		1860335	3811.300	TONN	549	6078	2558	31968
3001.000	TONN	-	-	11	9570	3811.509	TONN	26	744	224	7497
3003.450	TONN	11	1242	177	12533	3812.009	TONN	177	863	1976	9939
3003.902	TONN	4	505	63	6971	3814.000	TONN	13	278	167	3895
3003.909	TONN	453	14027	6975	180267	3817.000	TONN	14	355	151	3301
3004.100	TONN	3	391	72	8886	3818.000	TONN	22	263	355	3860
3004.909	TONN	8	1094	29	4639	3819.100	TONN	256	12187	2295	25168
3005.909	TONN	12	16469	191	288293	3819.510	TONN	110	314	1577	3669
KAP.30			34764		2521929	3819.600	TONN	4327	10523	47827	116933
3102.200	TONN	:	4941	:	106582	3819.700	TONN	199	1335	2261	14766
3102.500	TONN	:	56179	:	461379	3819.909	TONN	31374	30617	250153	277755
3102.700	TONN	:	519	:	7286	KAP.38			84262		695480
3102.900	TONN	:	-	:	77	3901.211	TONN	182	1402	3962	27952
3105.200	TONN	:	187793	:	1198825	3901.218	TONN	276	3551	2641	33096
3105.300	TONN	:	-	:	39	3901.230	TONN	9	220	215	4494
3105.900	TONN	:	485	:	4307	3901.313	TONN	955	3733	12094	45150
KAP.31			249917		1778627	3901.318	TONN	962	10671	11305	120846
3205.100	TONN	11	787	162	10354	3901.411	TONN	562	5378	5401	44871
3205.900	TONN	0	13	16	1295	3901.412	TONN	:	21645	:	248805
3207.200	TONN	:	23838	:	283164	3901.419	TONN	138	4277	1209	41178
3207.909	TONN	9	260	111	2928	3901.430	TONN	0	21	28	1609
3209.110	TONN	9	170	79	1461	3901.450	TONN	8	517	252	9653
3209.140	TONN	4	125	149	4447	3901.510	TONN	48	646	320	4933
3209.191	TONN	15	171	439	6106	3901.530	TONN	36	1362	162	6081
3209.193	TONN	78	1713	1672	33126	3901.550	TONN	1	86	12	398
3209.199	TONN	30	485	246	4015	3901.610	TONN	31	651	267	6099
3209.300	TONN	219	1973	2426	23612	3901.620	TONN	147	1340	1512	13767
3209.400	TONN	149	4032	1810	52271	3901.700	TONN	7	254	42	2566
3209.500	TONN	16	382	741	17651	3901.810	TONN	200	5547	1682	47949
3209.709	TONN	535	9041	7421	132348	3901.912	TONN	13	210	143	2305
3209.809	TONN	20	579	282	7053	3901.919	TONN	52	561	977	10623
3212.001	TONN	4	50	48	653	3902.211	TONN	5188	29831	63769	317248
3212.002	TONN	8	53	222	918	3902.215	TONN	8998	53009	113837	578376
3212.009	TONN	18	489	389	6997	3902.219	TONN	17	54	88	508
3213.110	TONN	10	185	179	3487	3902.231	TONN	73	832	666	7570
3213.190	TONN	63	1820	860	23366	3902.232	TONN	274	3472	3359	45330
KAP.32			46337		617957	3902.240	TONN	155	2373	2650	33167
3304.009	TONN	11	134	151	1982	3902.290	TONN	122	190	896	835
3306.111	TONN	0	19	2	699	3902.310	TONN	5860	34214	64184	379518
3306.121	TONN	1	589	21	4569	3902.330	TONN	26	649	300	9522
3306.210	TONN	47	2082	231	11178	3902.350	TONN	31	500	1105	3645
3306.230	TONN	1	500	6	4561	3902.361	TONN	1285	13225	7843	73143
						3902.362	TONN	6	180	93	1668
						3902.379	TONN	50	935	616	10568

TABELL 11, FORTS. UTFØRSEL. VIKTIGERE VARER ETTER TOLLSAMARBEIDSRÅDETS NOMENKLATUR (CCCN).

VARENØ.	MENGE- ENHET	1987 JANUAR - DESEMBER 1987				VARENØ.	MENGE- ENHET	1987 JANUAR - DESEMBER 1987			
		DESEMBER		DESEMBER				DESEMBER		DESEMBER	
		MENGE	VERDI	MENGE	VERDI			MENGE	VERDI	MENGE	VERDI
		1000 KR.		1000 KR.				1000 KR.		1000 KR.	
3902.380	TONN	-	-	118	1753	4401.910	KUB. M.	2201	140	27800	1873
3902.411	TONN	:	22938	:	300747	4401.920	KUB. M.	2293	284	51601	3467
3902.419	TONN	:	4310	:	44201	4401.990	KUB. M.	2168	94	39122	2720
3902.421	TONN	269	1600	3831	21299	4403.100	KUB. M.	15781	6072	230574	91285
3902.425	TONN	2	35	221	3309	4403.603	KUB. M.	6360	1778	95619	24257
3902.428	TONN	6	86	224	2865	4403.605	KUB. M.	23734	6803	318640	92944
3902.431	TONN	2	115	20	1408	4403.606	KUB. M.	2606	672	31712	8397
3902.432	TONN	174	4974	1975	59631	4403.700	KUB. M.	-	-	1054	2010
3902.433	TONN	1511	20302	20267	257082	4403.900	KUB. M.	853	573	4467	2591
3902.440	TONN	246	2312	3804	29470	4405.110	KUB. M.	-	-	1617	3019
3902.450	TONN	14	392	218	4602	4405.120	KUB. M.	103	82	1687	1898
3902.561	TONN	803	4539	8967	47429	4405.150	KUB. M.	484	755	11330	15850
3902.710	TONN	211	2806	2052	34745	4405.160	KUB. M.	896	1209	8352	10201
3902.730	TONN	32	730	359	7883	4405.190	KUB. M.	16662	18156	200400	215330
3902.900	TONN	348	3733	7483	59006	4407.000	KUB. M.	-	-	6406	1411
3903.105	TONN	109	2509	1025	22084	4409.100	KUB. M.	11842	2566	81281	24630
3903.201	TONN	44	1448	391	12229	4411.110	TONN	156	616	2711	11486
3907.290	TONN	9	501	106	5464	4411.120	TONN	404	1031	4244	10416
3907.310	TONN	109	2068	1531	26609	4411.200	TONN	1337	3616	15867	42441
3907.321	TONN	125	2080	1410	22400	4413.250	KUB. M.	129	271	2473	4444
3907.322	TONN	154	4373	2032	53430	4413.290	KUB. M.	3471	5202	42021	60583
3907.330	TONN	28	533	243	4521	4414.999	KUB. M.	-	-	249	2171
3907.361	TONN	253	4527	3604	65718	4415.211	KUB. M.	34	480	454	4864
3907.362	TONN	215	4502	2493	48811	4415.219	KUB. M.	18	94	703	2257
3907.371	TONN	5	153	57	1635	4415.221	KUB. M.	195	1541	1819	11369
3907.379	TONN	62	951	460	8352	4415.403	TONN	0	174	0	3407
3907.390	TONN	15	467	254	8008	4418.010	KUB. M.	2695	3434	41419	50850
3907.409	TONN	21	891	332	11184	4418.020	KUB. M.	1260	2203	7325	12850
3907.500	TONN	5	295	79	4723	4418.030	KUB. M.	5615	1788	11918	18046
3907.600	TONN	39	1838	255	14960	4418.070	KUB. M.	621	1255	6315	13406
3907.800	TONN	23	1343	213	13253	4419.001	TONN	3	105	46	1624
3907.902	TONN	6	114	81	1570	4421.900	TONN	52	262	353	1857
3907.905	TONN	24	1248	257	11785	4422.009	TONN	196	1204	657	4022
3907.912	TONN	110	2818	1200	28439	4423.101	TONN	205	2327	2460	24830
3907.999	TONN	301	13606	4050	163779	4423.109	TONN	33	783	1387	19697
KAP.39	:	:	:	:	:	4423.200	KV. M.	42540	7227	369351	55629
4005.009	TONN	1	18	35	683	4423.301	STK.	225	768	5174	8762
4008.104	TONN	2	76	50	1531	4423.306	STK.	208	224	5196	4753
4008.208	TONN	5	201	70	2148	4423.309	TONN	18	263	183	3149
4008.508	TONN	10	240	112	3706	4423.401	STK.	2159	2105	32880	31504
4009.100	TONN	0	14	15	777	4423.910	STK.	14	98	1404	1297
4009.500	TONN	1	131	77	5075	4423.990	TONN	131	1287	2734	23401
4009.911	TONN	26	1080	251	12553	4427.900	TONN	2	172	21	1863
4009.919	TONN	56	3832	390	27415	4428.903	TONN	38	225	440	2016
4009.990	TONN	23	894	49	3480	4428.908	TONN	33	1419	773	18061
4010.600	TONN	145	3675	1695	45025	KAP.44			82644		989021
4011.330	STK.	132974	27853	1242328	255923						
4011.340	STK.	942	832	8655	7423	KAP.45		149			473
4011.403	STK.	208	972	2091	10635						
4011.407	STK.	197	83	2423	1463	KAP.46		67			380
4011.594	TONN	39	537	415	2956						
4014.100	TONN	12	503	134	8139	4701.104	TONN	721	1303	23850	45041
4014.200	TONN	15	764	203	10538	4701.109	TONN	23632	52339	181639	390986
4014.900	TONN	9	1234	150	7513	4701.200	TONN	1744	5933	25452	69760
KAP.40	:	:	44675	:	418461	4701.250	TONN	14027	64294	163667	727769
4101.310	TONN	532	10599	6372	118920	4701.400	TONN	17970	73603	162295	614382
4101.510	TONN	1	6	249	3466	4701.505	TONN	1620	2473	8207	8402
4101.590	TONN	391	9785	2606	55042	4701.509	TONN	-	-	2057	4791
4101.901	TONN	25	514	266	3148	4701.600	TONN	3212	13193	45744	185390
4102.110	TONN	-	-	47	1066	4702.010	TONN	1684	1691	18145	18863
4102.140	TONN	219	5263	2248	47314	4702.090	TONN	2521	1752	22531	13474
4102.405	TONN	3	869	47	9733	KAP.47			216581		2078858
4102.901	TONN	27	3728	535	64542	4801.111	TONN	69881	233087	725485	2400467
4102.902	TONN	32	5946	355	49029	4801.112	TONN	35	206	571	2314
4102.905	TONN	14	116	72	3624	4801.171	TONN	21145	88750	160791	638666
4103.903	TONN	1	210	6	1896	4801.179	TONN	1696	6835	33723	115907
4109.000	TONN	28	184	183	1237	4801.190	TONN	1072	7540	12505	84888
KAP.41	:	:	37504	:	364211	4801.210	TONN	1157	6031	11515	69925
4202.210	STK.	1047	89	16327	1829	4801.280	TONN	367	2101	4050	22944
4202.420	STK.	832	174	22040	3446	4801.360	TONN	5987	14578	63448	157684
4202.430	STK.	2914	100	14103	1053	4801.410	TONN	8	149	82	1507
4202.512	STK.	492	37	17264	745	4801.441	TONN	4424	18912	59587	223080
4202.540	STK.	8353915	2471114030267	28062	4801.442	TONN	4607	18022	49893	175485	173485
4202.580	STK.	5999	249	89304	2954	4801.491	TONN	63	483	294	1836
4202.810	STK.	462	57	10482	2655	4801.492	TONN	1183	4300	11406	43394
4203.200	PAR	939	106	41155	2444	4801.496	TONN	1057	7417	11892	77169
4203.304	STK.	495	377	3769	3098	4801.497	TONN	204	1362	2807	17827
4203.306	STK.	456	346	12326	11500	4801.801	TONN	797	5684	7307	50996
4203.309	STK.	1212	533	9708	3200	4801.802	TONN	889	5066	8901	48359
KAP.42	:	:	5335	:	68728	4801.803	TONN	997	6352	16637	91479
4301.200	STK.	212315	41406	989133	270881	4801.804	TONN	200	2319	2318	25462
4301.301	STK.	31049	12503	482172	209120	4801.805	TONN	201	1804	3601	31055
4301.302	STK.	8837	8301	161675	216988	4801.808	TONN	89	694	2165	13594
4301.309	STK.	92280	62027	238608	161573	4801.809	TONN	68	427	2478	15517
4301.900	STK.	1999	145	17502	6531	4803.002	TONN	426	978	4929	10559
4302.200	TONN	2	1122	4	10580	4803.003	TONN	586	2535	5723	23692
4302.300	TONN	1	804	3	4000	4804.999	TONN	3651	30363	35561	296909
4302.450	TONN	0	25	12	3245	4805.100	TONN	39	369	772	8746
4302.600	TONN	5	1413	58	18592	4805.300	TONN	124	1188	848	8049
4302.709	TONN	3	1578	27	7991	4805.500	TONN	22	200	804	6024
4303.002	TONN	0	344	2	3746	4807.110	TONN	933	5681	10065	61657
4303.004	TONN	0	802	3	10778	4807.200	TONN	83	725	1355	7968
4303.007	TONN	1	1626	10	13766	4807.310	TONN	74	444	874	4172
KAP.43	:	:	132445	:	942196		TONN	34	462	456	6076
								9	153	919	5287

TABELL 11, FORTS. UTFØRSEL. VIKTIGERE VARER ETTER TOLLSAMARBEIDSRÅDETS NOMENKLATUR (CCCN).

VARENR.	MENGDENHET	1987 JANUAR - DESEMBER 1987				VARENR.	MENGDENHET	1987 JANUAR - DESEMBER 1987			
		DESEMBER 1987		DESEMBER 1987				DESEMBER 1987		DESEMBER 1987	
		MENGDE	VERDI	MENGDE	VERDI			MENGDE	VERDI	MENGDE	VERDI
		1000 KR.		1000 KR.				1000 KR.		1000 KR.	
8415.400	STK.	92	332	426	2991	8438.100	STK.	-	-	40	2290
8415.800	STK.	28	5413	1164	32342	8438.909	TONN	2	460	15	3233
8415.992	TONN	188	7991	1824	78221	8439.100	STK.	1	14	15	11913
8415.999	TONN	59	2873	1075	47492	8439.909	TONN	44	3864	181	17237
8416.909	TONN	32	7223	74	10728	8440.903	TONN	8962	1278	35943	4274
8417.310	STK.	-	-	659	2989	8440.909	TONN	14	300	52	1800
8417.359	STK.	41	391	310	3550	8441.809	STK.	111	678	424	3434
8417.401	STK.	19	130	182	2376	8443.900	TONN	1	74	1	139
8417.409	STK.	399	2588	7271	30597	8445.100	STK.	11	1375	79	5951
8417.509	STK.	2	18	874	23961	8445.250	STK.	4	535	45	2542
8417.602	STK.	9	24525	37	62140	8445.300	STK.	70	346	288	4233
8417.609	STK.	5	2430	55	10393	8445.614	STK.	15	1801	58	3908
8417.801	STK.	4	1333	30	14533	8445.652	STK.	3	98	22	886
8417.809	STK.	122	2282	6900	10878	8445.659	STK.	3	42	35	3131
8417.902	TONN	0	128	345	14800	8445.800	STK.	36	5846	518	27524
8417.909	TONN	26	1235	290	15324	8446.009	STK.	282	2657	386	4952
8418.300	STK.	1	280	34	4827	8447.200	STK.	328	1808	4080	22293
8418.501	STK.	179	99	3755	771	8447.808	STK.	25	739	343	13043
8418.509	STK.	17300	1275	193175	33337	8448.509	TONN	8	1020	67	9180
8418.608	STK.	196	10754	97502	55751	8448.609	TONN	14	792	309	13443
8418.930	TONN	0	2	0	48	8449.101	STK.	129	244	1158	1727
8418.941	TONN	1	1357	524	46234	8449.108	STK.	36	95	1441	3685
8418.999	TONN	56	4040	273	25494	8449.203	STK.	35	71	733	788
8419.309	STK.	11	1256	169	16032	8449.901	TONN	1	261	4	1470
8419.401	STK.	3	131	19	1971	8449.909	TONN	8	485	74	5149
8419.408	STK.	13	3442	248	44436	8450.100	STK.	41	798	7203	3345
8419.909	TONN	1	769	46	10277	8450.900	TONN	4	206	68	9516
8420.800	STK.	16	677	626	2340	8451.210	STK.	12	57	406	2540
8421.100	STK.	517	769	5715	13315	8451.300	STK.	-	-	14	275
8421.808	STK.	11117	5942	102967	54086	8452.500	STK.	-	-	220	1634
8421.903	TONN	1	119	38	3560	8452.800	STK.	157	6082	1541	55127
8421.909	TONN	3	1221	49	5534	8453.200	STK.	197	7947	984	49598
8422.101	STK.	:	1250	:	10880	8453.300	STK.	133	11548	2267	148366
8422.102	STK.	37	188	209	1164	8453.400	STK.	12	48	132	2107
8422.300	STK.	354	32305	3159	221005	8453.500	STK.	10559	80722	102687	744141
8422.501	STK.	17	9453	328	99214	8453.900	STK.	1209	99459	4661	444846
8422.502	STK.	3	1337	38	3901	8454.809	STK.	183	209	2827	4966
8422.503	STK.	4	3591	45	23560	8455.200	TONN	2	1088	17	6776
8422.509	STK.	3	193	93	14596	8455.300	TONN	44	43524	385	351413
8422.802	STK.	50	394	469	3098	8455.400	TONN	0	159	9	930
8422.803	STK.	-	-	7	196	8456.200	STK.	-	-	11	701
8422.809	STK.	422	7803	2832	122744	8456.300	STK.	-	-	16	290
8422.902	TONN	23	786	122	3575	8456.502	STK.	3	15	16	6821
8422.909	TONN	306	20963	2466	215429	8456.509	STK.	7	702	36	5505
8423.110	STK.	6	2061	39	9861	8456.801	STK.	-	-	1	10
8423.150	STK.	2	1050	18	4320	8456.809	STK.	-	-	5	13
8423.220	STK.	4	3985	87	19182	8456.909	TONN	18	588	185	8079
8423.291	STK.	5	1754	69	20499	8458.900	TONN	0	6	2	1531
8423.299	STK.	2	754	21	4512	8459.150	STK.	1	100	38	4461
8423.304	STK.	-	-	19	4908	8459.331	STK.	1	1000	30	3105
8423.401	STK.	1	225	34	15091	8459.339	STK.	8	3658	116	37728
8423.409	STK.	9	1489	188	27131	8459.393	STK.	5	65	75	2429
8423.601	STK.	-	-	28	4471	8459.399	STK.	1	295	8	507
8423.603	STK.	12	11422	61	58938	8459.400	STK.	3	537	27	17032
8423.609	STK.	5	1031	56	10450	8459.501	STK.	-	-	3	3770
8423.707	STK.	209	356	431	3927	8459.508	STK.	7	113	37	1136
8423.901	TONN	8	789	301	14428	8459.700	STK.	2	232	22	3646
8423.903	TONN	10	1363	46	8704	8459.803	STK.	31	4830	387	47627
8423.906	TONN	163	34577	2480	283821	8459.804	STK.	1	10	281	1083
8423.908	TONN	272	7831	1589	63863	8459.809	STK.	535	40016	10187	264073
8424.102	STK.	263	7363	7646	183795	8459.999	TONN	168	23484	1353	155999
8424.205	STK.	9	110	91	1250	8460.409	TONN	52	2950	195	40509
8424.206	STK.	16	352	349	7419	8461.301	TONN	196	1912	721	22488
8424.408	STK.	33	388	259	4515	8461.302	TONN	23	3911	714	90171
8424.801	STK.	136	2845	457	8536	8461.309	TONN	33	4136	273	38884
8424.808	STK.	100	543	604	3060	8461.409	TONN	3	724	70	14898
8424.919	TONN	102	2320	4964	107597	8461.700	TONN	1	472	22	5338
8424.999	TONN	6	188	261	5931	8461.801	TONN	1	432	7	1578
8425.250	STK.	36	1497	482	18438	8461.809	TONN	3	404	61	6281
8425.600	STK.	4635	6889	55780	88124	8462.100	TONN	2	230	32	3351
8425.709	STK.	-	-	2	248	8463.109	TONN	11	730	57	4358
8425.808	STK.	173	4141	879	17940	8463.202	TONN	4	169	10	1322
8425.903	TONN	3	214	73	3479	8463.300	TONN	3	425	84	9689
8425.909	TONN	51	988	1218	18707	8463.400	TONN	39	4988	418	45854
8428.100	STK.	405	4165	3336	6300	8463.502	TONN	15	752	118	4875
8428.900	TONN	2	108	10	530	8463.503	TONN	20	703	83	6593
8429.101	STK.	-	-	5	94	8464.001	TONN	0	17	3	772
8430.100	STK.	1	673	39	1484	8464.009	TONN	0	459	13	6950
8430.502	STK.	1	880	43	9535	8465.100	TONN	30	2544	461	35374
8430.508	STK.	34	12094	333	95832	8465.901	TONN	1	327	10	5861
8430.909	TONN	21	2327	157	19098	8465.909	TONN	21	1460	99	12977
8431.109	STK.	24	22737	74	56482	KAP.84			886118		7449495
8431.209	STK.	3	1171	42	19566						
8431.909	TONN	246	5906	1984	74190	8501.115	STK.	118	356	1457	6240
8432.108	STK.	188	1338	326	5751	8501.119	STK.	13	133	132	2305
8433.100	STK.	12	1503	217	80487	8501.121	STK.	26	49	3127	4315
8433.900	TONN	22	262	199	35428	8501.150	STK.	15	60	2606	1079
8435.110	STK.	9	2425	68	23090	8501.164	STK.	301	547	4205	4490
8435.190	STK.	3	1582	5	5691	8501.165	STK.	83	653	1021	10755
8435.501	STK.	5	1071	138	15523	8501.166	STK.	13	706	53	6353
8435.508	STK.	23	442	138	2886	8501.180	STK.	27	537	537	18042
8435.901	TONN	9	827	23	1880	8501.200	STK.	24	17720	362	87012
8436.200	STK.	-	-	2	107	8501.300	STK.	6	3	76	6587
8435.902	TONN	0	20	15	1202	8501.411	STK.	1438	113	22010	2388
8437.100	STK.	10	2304	82	10775	8501.413	STK.	36	136	865	1884
8437.209	STK.	1	2	120	1162	8501.415	STK.	842	172	5391	2453
						8501.416	STK.	48	1528	475	17797

TAB. 12. SAMHANDELEN MED DE ENKELTE LAND.
IMPORTS AND EXPORTS BY COUNTRY.

LAND COUNTRY	INNFØRSEL - PRODUKSJONSLAND IMPORTS - COUNTRY OF PRODUCTION				UTFØRSEL - BESTEMMELSESLAND EXPORTS - COUNTRY OF DESTINATION			
	DESEMBER		JANUAR-DESEMBER		DESEMBER		JANUAR-DESEMBER	
	1986	1987	1986	1987	1986	1987	1986	1987
	1000 KR.	1000 KR.	1000 KR.	1000 KR.	1000 KR.	1000 KR.	1000 KR.	1000 KR.
101 DANMARK	944493	1148883	10704384	11794332	543692	969730	5969916	7441934
102 FÆRØYANE	292	4293	40081	55760	109884	133275	651296	777488
103 FINLAND	438125	547115	5995158	6603616	227704	338754	2343720	2842545
105 ISLAND	23243	28765	232311	167749	47117	86423	538318	730648
106 SVERIGE	2473077	3026500	26950235	28745563	1291158	1676562	13377274	16109712
111 ALBANIA	138	25	846	253	-	7	690	2061
112 BELGIA-LUXEMBOURG	376111	538538	4397737	4377930	149908	195446	1585464	1945695
113 BULGARIA	612	3247	21691	24565	5043	4603	32230	39406
117 FRANKRIKE	457122	597685	6109453	5618195	361243	830265	4639154	7340791
118 GIBRALTAR	2100	87	4351	264	315	13	18565	1642
119 HELLAS	16360	27024	313440	294287	30196	94437	279153	325487
121 IRLAND	107978	109644	891873	1138027	21963	131927	330627	484675
123 ITALIA	458282	501618	5657178	6013824	181577	344522	2456464	3311813
125 JUGOSLAVIA	19274	128433	208181	447702	32768	29775	169220	169444
126 MALTA	1208	583	11314	12949	4223	1288	109864	101851
127 NEDERLAND	526330	557876	5726149	5844178	595544	687522	8118643	10532471
131 POLEN	28841	127961	408021	507099	25383	57951	198272	382643
132 PORTUGAL	68215	90195	1247301	1469292	25303	78318	462650	798913
133 ROMANIA	6838	27731	112287	258190	959	2228	54050	11110
135 SOVJETUNIONEN	91445	59334	805715	979955	52346	54385	671899	618474
137 SPANIA	131368	310378	1509911	1741318	102668	129307	759112	874658
139 STORBRIANNIA OG N.-IRLAND	992605	1398470	13194894	13619911	3459670	3520899	36783950	38526336
141 SVEITS	220213	234390	2548454	2526797	105198	198280	1188668	1421123
142 Tsjekkoslovakia	23128	39306	328908	277585	13583	18503	138475	188473
143 TYRKIA	17699	16179	171167	141656	22105	21048	141234	333082
144 FORBUNDSREP.TYSKLAND (BRD)	2059036	2301603	25418960	23565406	2117639	2272382	25313058	21558209
151 DEN TYSKE DEM. REP. (DDR)	38969	56768	883751	807356	13452	29206	92359	178322
152 ØNGARN	9348	12770	122404	140424	2030	7628	90164	76271
153 ØSTERRIKE	152738	161231	1827036	1704588	36955	65975	779465	887931
E U R O P A	9685188	12056631	1158431911	18878771	9579629	11980660	1072239531	18013208
203 ALGERIE	346	-	53734	3312	387	7047	79776	44763
204 ANGOLA	-	-	2213	381	2965	724	16563	18505
205 BOTSWANA	29279	55133	287393	298423	14	215	2891	862
209 ST. HELENA	-	-	21	198	-	-	-	-
213 BR.ØMRÅDER I INDISKE HAV	-	-	-	21	-	-	-	7
216 BURUNDI	-	-	-	-	128	1020	728	2443
229 BENIN TIDL.DAHOMEY	-	-	581	-	316	76	5610	5716
231 KOMORENE	-	-	-	-	8	-	1950	1346
235 EKVIATORIAL-GUINEA	-	-	4	2	-	-	131	484
239 ELFENBENSKYSTEN	1258	588	8653	5832	349	1758	27560	23337
246 ETIOPIA	-	6	472	8	1689	514	9984	11911
249 DEN ARABISKE REP. EGYPT	2498	1450	21169	22722	3274	16460	62988	83014
250 DJIBOUTI	-	-	-	-	-	-	288	22
254 GABON	17530	-	129434	100390	1747	3043	32429	29190
256 GAMBIA	-	-	-	32	2754	76	12034	8884
260 GHANA	-	4330	100481	80207	424	2260	38257	32186
264 GUINEA	-	-	17	18930	-	619	4803	6240
266 GUINEA-BISSAU	-	1	3	44	-	-	2200	1092
270 KAMERUN	3	3	232	67	217	3888	43133	21198
273 KAPP VERDEØYENE	-	-	82	-	6	-	374	118
276 KENYA	1624	2117	19280	15814	980	494	34803	29839
278 KONGO, BRAZZAVILLE	-	10484	1160	11245	3967	34	50894	34254
279 ZAIRE, KINSHASA	2	-	958	514	1630	274	31266	17022
281 LESOTHO	-	6	43	141	3675	-	9948	10375
283 LIBERIA	-	515507	139	676455	209937	16917	3415712	803007
286 LIBYA	-	-	45662	-	4268	3072	33457	38655
289 MADAGASKAR	37	80	1483	901	-	37	15913	4652
296 MALAWI	518	276	9177	4690	208	3312	12857	8423
299 MALI	1	-	471	448	3469	-	7184	4920
303 MAROKKO	9176	28420	160937	221178	4907	7436	34884	49880
306 MAURETANIA	1	23	1	23	-	-	105	531
307 MAURITIUS	77	358	2182	3959	46	183	389	761
308 NAMIBIA TIDL.SØRVEST-AFR	-	-	-	87	-	11	1923	118
309 NIGER	-	-	-	3	-	271	1687	697
313 NIGERIA	-	19	3018	3628	3560	13798	217274	92926
319 MOSAMBIK TIDL. PORT.Ø. AFR	-	66	2126	2959	3113	15350	39129	46668
322 REUNION OG MAYOTTE	-	-	144	148	110	1100	2126	7106
326 ZIMBABWE (TIDL.RHODESIA)	325	2297	33184	21529	9096	18973	35868	68622
329 RWANDA	15	-	27	20	234	-	777	6976
333 SAO TOME OG PRINCIPE	-	-	3	621	-	507	1582	3844
336 SENEGAL	-	-	77	256	813	47	8356	6886
337 SENTRALAFRIKANSKE REP.	-	-	-	-	-	-	51	-
338 SEYCHELLENE	-	-	-	-	-	59	41	200
339 SIERRA LEONE	-	-	1129	502	36	-	609	116
346 SOMALIA	-	-	28	2	43	-	1985	725
349 SPANSKE ØMRÅDER I AFRIKA	-	-	-	-	85	139	1009	2050
356 SUDAN	709	603	4201	616	520	243	14668	10046
357 SWAZILAND	-	233	8702	12083	1478	245	1788	2481
359 SØR-AFRIKA	423	6389	188614	61134	40703	3185	335154	46747
369 TANZANIA	5008	160	10099	5252	6292	7826	88702	134812
373 TCHAD	-	-	-	-	-	3046	4272	3914
376 TOGO	8259	49	49776	19690	2766	625	5328	9419
379 TUNISIA	926	2012	12731	22498	6060	8132	37902	35907
386 UGANDA	-	197	761	197	2003	4137	8822	15646
389 ZAMBIA	15	173	75	247	1599	5859	16109	21459
393 BURKINA FASO	2	-	6	-	-	867	2096	2171
A F R I K A	78035	630980	1160682	1617410	325875	153881	4816369	1813172
404 AFGHANISTAN	910	652	4745	3073	60	1246	16749	26547
409 BAHRJAIN	8	-	22569	14493	1173	7005	22271	18929
410 BANGLADESH	1225	3340	29730	56090	1385	6522	17701	18869
412 BHUTAN	-	17	5	61	538	-	5542	5997
416 BRUNEI	-	94	35	94	-	-	2728	401
420 BURMA	729	148	8761	5412	1189	331	1887	2202
424 SRI LANKA, TIDL.CEYLON	1341	161097	22653	189978	3897	1912	38067	33814
426 UNIONEN AV ARAB. EMIRATER	4	83	1054	985	5824	10071	172113	178200
428 FILIPPINENE	5168	5150	84168	80093	3380	4386	21545	152197
432 TAIWAN (TIDL.FORMOSA)	52005	88474	485994	784105	12214	41013	232679	318889
436 HONG KONG	64727	287983	875207	1284746	13128	20546	470550	302611
444 INDIA	9246	9595	168589	174786	37152	33762	313182	342575
448 INDONESIA	7791	7575	115497	101993	16428	9931	99549	121338
452 IRAK	-	68	2799	2686	4083	6076	38466	15891
456 IRAN	3442	35002	19868	53067	74774	7349	127334	59845
460 ISRAEL	26608	28801	271250	260839	102361	114978	818619	767129
464 JAPAN	682201	726279	11090693	8671282	107052	150706	1597267	1791783
476 JORDAN	-	-	49	51	238	759	5037	6081

TAB. 12.FORTS. SAMHANDELEN MED DE ENKELTE LAND.

LAND COUNTRY	INNFØRSEL - PRODUKSJONS LAND IMPORTS - COUNTRY OF PRODUCTION				UTFØRSEL - BESTEMMELSESLAND EXPORTS - COUNTRY OF DESTINATION			
	DESEMBER		JANUAR-DESEMBER		DESEMBER		JANUAR-DESEMBER	
	1986	1987	1986	1987	1986	1987	1986	1987
	1000 KR.	1000 KR.	1000 KR.	1000 KR.	1000 KR.	1000 KR.	1000 KR.	1000 KR.
478 KAMPUCHEA, TIDL. CAMBODIA...	-	-	-	58	-	-	329	-
484 KINA, FOLKEREPUBLIKKEN...	34172	219477	413794	1157929	49761	35523	492738	548974
488 NORD-KOREA...	4	38	1237	1060	-	6687	1380	10460
492 SØR-KOREA...	724989	87790	2197171	1452164	48439	77367	564504	504928
496 KUWAIT...	-	15	173	363	3114	2535	38215	40847
500 KYPROS...	253	674	79569	83880	3218	3227	88078	34646
504 LAOS...	-	-	4	-	74	-	129	218
508 LIBANON...	16	104	389	17018	3472	766	23021	18364
510 MACAO...	1742	2515	19939	31589	216	53	1815	2188
512 MALAYSIA...	11056	14899	187124	183782	13338	22802	107891	159882
513 MALDIVENE...	-	-	84	2	12	-	21492	222
516 MONGOLIA...	-	-	33	60	-	-	86	-
520 OMAN...	-	-	195	554	16050	1116	56986	32280
528 NEPAL...	563	865	3379	6867	1124	89	3918	2485
534 PAKISTAN...	12657	6729	111134	135930	36904	46843	186103	188274
540 QATAR...	-	262	866	898	1937	1137	15921	21737
544 SAUDI-ARABIA...	1909	8752	214006	117388	14196	8082	166797	109340
548 SINGAPORE...	15721	25891	199887	250593	169483	63227	1433534	721871
556 YEMEN, DET DEMOKRATISKE...	-	-	-	215	33	-	1936	1901
564 SYRIA...	4	7	1092	1646	703	247	13574	13680
568 THAILAND...	7758	11243	118148	147709	6847	17755	192307	195308
571 RYUKYU-ØYENE...	-	-	-	-	-	-	-	54
575 VIETNAM, SOSIALISTISKE REP.	-	238	887	610	24	234	1040	1594
578 YEMEN, DEN ARABISKE REPUB.	-	-	3	-	-	2853	2479	7624
A S I A	1666249	1733855	16752978	15274151	753823	707154	7415759	6780175
602 BARBADOS...	3	23	77	115	581	715	8457	10159
604 BELIZE...	31	3	955	118	-	5	2936	1487
607 BAHAMAØYENE, BRITISKE VIRGINØYER, BERMUDAØYENE	253	146696	10090	313814	229347	115237	1974663	4617393
612 CANADA...	249798	261630	2000803	1878355	61027	137205	705812	1166960
616 COSTA RICA...	3799	5932	102943	89010	312	99	1599	5717
620 CUBA...	38	128	30251	655	-	1444	6078	4960
624 DOMINGO-REPUBLIKKEN...	4	16	116	345	622	3668	37210	15527
628 FRANSKE ANTILLER...	6	-	138	77	4362	6283	54169	58346
631 GRØNLAND...	1886	4824	50857	39918	1119	94975	106964	225725
632 GUATEMALA...	4777	476	29029	21251	8505	389	19536	27948
636 HAITI...	5	267	1397	1024	1267	815	13774	13406
644 HONDURAS...	1818	598	23390	36512	773	427	3435	2657
648 JAMAICA...	771	25796	114043	146037	4619	607	65030	17020
652 MEXICO...	27617	30160	159054	258156	1004	5107	86965	45928
656 NEDERLANDSKE ANTILLER...	-	-	5	20	191	1238	8973	90458
664 NICARAGUA...	61	181	3116	3430	661	-	20342	20021
669 PANAMA MED KANALSONEN...	5250	115828	113210	897259	648610	37949	2548436	1933675
672 SALVADOR...	18	-	10575	179	107	41	22520	15451
676 SAINT-PIERRE OG MIQUELON...	-	-	-	-	22	-	31	18
680 TRINIDAD OG TOBAGO...	-	2	60042	558	6320	1418	37056	17723
684 U.S.A.	806575	942669	10288375	9796760	723100	1166065	7304233	8244839
688 AMERIKANSKE VIRGINØYER...	-	-	13688	1708	24	12	1372	1817
N O R D - A M E R I K A	1102710	1535229	13012155	13485301	1692570	1573701	13029592	16537237
705 ARGENTINA...	1452	629	318704	156365	1840	2752	32553	40702
710 BOLIVIA...	-	32	241	467	70	177	2099	2051
715 BRASIL...	116577	82004	1046830	773527	127836	47687	651742	379861
720 GUYANA...	784	-	2404	1452	-	83	635	329
725 CHILE...	3694	1864	51231	72497	7743	12202	55519	94366
730 COLOMBIA...	28187	25821	493646	266518	2484	7708	28136	75981
735 ECUADOR...	40	86	4142	4282	581	935	10595	29520
740 FALKLANDSØYENE...	-	-	3821	12279	-	-	-	-
745 FRANSK GUIANA...	-	-	-	-	-	-	261	230
755 PARAGUAY...	2880	482	3092	14670	75	306	495	2605
760 PERU...	1716	1268	12101	12023	1158	955	20574	28557
765 SURINAM...	23731	76313	461835	705780	38	-	1591	752
770 URUGUAY...	311	2013	10440	16645	535	221	3876	4921
775 VENEZUELA...	27812	2	173711	205335	1768	14759	95239	153670
S Ø R - A M E R I K A	207184	190515	2582198	2241840	144129	87786	903312	813545
804 AUSTRALIA...	47228	73981	622743	524389	36673	52663	399595	655790
806 PAPUA-NY GUINEA...	64	3024	2588	7379	122	184	1863	1077
807 PITCAIRNØYENE...	-	-	-	-	-	-	216	1885
808 KIRIBATI...	-	3128	-	3129	4	-	4	-
809 SALOMONØYENE...	-	-	16936	11840	-	-	228	6
811 FIJI...	-	-	1	-	105	152	941	1124
812 VANUATU...	5	-	5	30	-	-	1158	64102
813 TONGA...	-	-	785	94	-	-	28	912
814 TUVALU...	-	-	-	-	-	-	29	-
815 FRANSKE BES. I OSEANIA...	-	-	9	-	367	562	5964	7265
818 NAURU...	-	-	-	-	-	-	-	-
820 NEW ZEALAND...	3818	6102	57951	58790	2025	2953	47944	42693
825 U.S.A., S BES. I OSEANIA...	34	26	104	395	-	-	424	868
830 VEST-SAMOA...	-	-	-	-	-	-	24	25
O C E A N I A	51148	86260	701121	606046	39295	56514	458418	775747
900 INTERNASJ. ORGANISASJONER	-	-	-	-	-	-	-	-
I A L T	12790513	16233471	150052325	152103518	12535321	14559696	133847404	144733084

LANDOMRÅDER, SE TABELL 13.

NORDEN - DANMARK, FÆRØYENE, FINLAND, ISLAND OG SVERIGE.
EFTA - FINLAND, ISLAND, SVERIGE, SVEITS OG ØSTERRIKE
E F - DANMARK, BELGIA OG LUXEMBOURG, FRANKRIKE, HELLAS, IRLAND, ITALIA, NEDERLAND, PORTUGAL, SPANIA,
STORBRIANNIA OG FORBUNDSREPUBLIKKEN TYSKLAND (BRD).
COMECON, EUROPEISKE - BULGARIA, POLEN, ROMANIA, SOVJETUNIONEN, TSJEKKOSLOVAKIA,
DEN TYSKE DEMOKRATISKE REPUBLIKK (DDR) OG UNGARN
UTVIKLINGSLAND - JUGOSLAVIA OG MALTA, AFRIKA UNNTATT SØR-AFRIKA, ASIA UNNTATT JAPAN,
NORD- OG SØR-AMERIKA UNNTATT U S A, CANADA OG GRØNLAND, OCEANIA
UNNTATT AUSTRAL-SAMBANDET OG NEW ZEALAND.

REGIONAL GROUPS OF COUNTRIES, SEE TABLE 13.

NORDIC COUNTRIES - DENMARK, THE FAEROES, FINLAND, ICELAND AND SWEDEN.
EFTA - FINLAND, ICELAND, SWEDEN, SWITZERLAND AND AUSTRIA.
E C - DENMARK, BELGIUM AND LUXEMBOURG, FRANCE, GREECE, IRELAND, ITALY, NETHERLANDS, PORTUGAL, SPAIN,
UNITED KINGDOM AND THE FEDERAL REPUBLIC OF GERMANY (FRG)
COMECON, EUROPEAN - BULGARIA, POLAND, ROMANIA, SOVJET UNION, CZECHOSLOVAKIA,
THE GERMAN DEMOCRATIC REPUBLIC (GDR) AND HUNGARY
DEVELOPING COUNTRIES - YUGOSLAVIA AND MALTA, AFRICA EXCLUDING SOUTH AFRICA, ASIA EXCLUDING JAPAN,
NORTH- AND SOUTH AMERICA EXCLUDING U S A, CANADA AND GREENLAND,
OCEANIA EXCLUDING AUSTRALIA AND NEW ZEALAND.

TABELL 13. FORTS.

SAMHANDELEN MED DE VIKTIGSTE LAND.

HOVEDGRUPPER ETTER SITC. JANUAR - DESEMBER 1987. TUSEN KR.

GR.	IRLAND		ITALIA		JUGOSLAVIA		NEDERLAND		POLEN		PORTUGAL		ROMANIA	
	INNF.	UTF.	INNF.	UTF.	INNF.	UTF.	INNF.	UTF.	INNF.	UTF.	INNF.	UTF.	INNF.	UTF.
0	132838	12611	215741	851576	16803	2882	446999	100813	53284	82172	25395	403111	349	118
00	397	-	-	-	40	-	108	18	157	20	-	-	-	-
01	7019	82	1	-	12725	44	58	4190	-	37	-	4150	-	-
02	-	-	1346	-	-	-	1299	1053	-	39869	-	455	-	-
03	4457	4902	582	884434	1047	2838	8146	87041	26014	41930	1191	396575	-	118
04	198	1212	17097	2730	9	-	19785	1380	-	302	10	296	-	-
05	203	320	165291	2125	2887	-	225258	1144	23596	3	23440	-	349	-
06	770	-	2982	-	-	-	26953	71	1022	-	30	702	-	-
07	14	245	24194	-	53	-	132719	2046	414	12	153	451	-	-
08	960	5740	442	1989	-	-	18333	2882	2080	-	-	398	-	-
09	118871	110	3805	298	41	-	14339	988	-	-	570	83	-	-
1	8513	61	39652	1688	6518	7	26690	1909	837	131	13363	5	2268	-
11	8509	61	39382	1683	3412	7	18700	1385	837	131	13363	5	2268	-
12	4	-	270	5	3106	-	7990	525	-	-	-	-	-	-
2	209936	4227	41432	242474	134	965	341229	370473	44057	148287	29067	12871	5099	-
21	594	-	117	49037	24	-	82	1149	-	-	-	-	-	-
22	-	-	227	-	-	-	4018	112	2172	-	-	-	-	-
23	547	149	176	-	-	-	3996	-	951	-	-	-	-	-
24	16061	1713	1237	65	75	-	997	52018	40653	89	20965	-	5099	-
25	-	46	-	112321	-	-	951	174237	-	92667	989	11452	-	-
26	2118	-	5108	118	27	10	6461	101	-	30	350	17	-	-
27	5998	1764	14727	72507	-	955	107986	87863	-	5382	6532	1306	-	-
28	182886	263	-	8407	-	-	5268	51252	117	50114	-	-	-	-
29	1731	292	19839	19	8	-	211471	3742	164	4	232	96	-	-
3	302	1028	18694	52803	34	23	356253	5927613	63067	59	-	9613	-	-
32	-	350	-	188	-	-	37654	13497	42820	-	-	16	-	-
33	302	5	18436	52616	34	23	317911	5762233	20247	59	-	12	-	-
34	-	674	258	-	-	-	689	151883	-	-	-	9584	-	-
35	-	-	-	-	-	-	-	-	-	-	-	-	-	-
4	-	149	1979	2109	2	1475	16576	12608	-	7709	252	185	-	-
41	-	-	1658	1624	-	81	9676	11497	-	-	19	59	-	-
42	-	-	321	-	2	-	5608	5	-	-	-	-	-	-
43	-	149	-	485	-	1394	1292	1106	-	7709	234	127	-	-
5	70977	40136	147433	222427	2199	12637	908702	405668	50233	33991	7925	58381	947	3005
51	4144	217	14914	9774	880	28	201163	92172	3544	5707	1174	32052	-	2341
52	7610	15766	22910	92882	-	766	77755	30556	39319	17460	300	5520	-	189
53	565	4694	5197	6219	99	653	41042	58847	3	2332	249	888	10	-
54	11525	1116	11224	1992	436	1841	135581	12721	310	14	1529	459	16	-
55	36181	71	14921	609	29	-	61269	5160	119	507	52	2667	-	-
56	3	92	136	40	119	-	36035	49924	389	-	-	47	602	-
57	1349	-	642	369	1	8048	5	636	-	-	-	10778	-	-
58	3966	15355	51957	92876	634	1174	256557	114691	3086	6442	2071	5005	319	360
59	5633	2826	25532	17667	-	126	99293	40962	3463	1530	2550	965	-	115
6	69882	136369	831757	1356579	61448	6236	1700133	2697194	107072	57042	267207	233925	189793	5273
61	618	197	48416	3314	473	-	8555	138	33	1818	423	13	165	-
62	10250	506	91780	6378	8414	112	43957	43278	553	9	3651	286	614	-
63	2340	600	14227	384	1718	3	17622	13741	10581	8	14861	152	323	-
64	7285	71819	26882	110587	1718	495	195026	389826	1881	6001	688	25708	374	95
65	13596	25467	164283	6670	7275	854	231805	23698	8756	1705	178640	51120	1886	-
66	4990	769	172874	6881	2051	947	109439	57087	43002	735	57770	4172	6377	-
67	12240	6669	89079	217264	69	467	259350	170645	31240	26645	2101	9344	9926	-
68	1182	26635	16748	973550	23086	901	97900	1682621	7322	15981	382	131617	167931	5177
69	17380	3708	207468	31551	16644	2458	736479	316159	3703	4138	8692	11514	2196	-
7	451530	257141	2601648	429871	282564	117421	1389858	852618	125631	35231	56433	60520	5402	2528
71	711	1118	42926	12004	1714	1457	48869	35159	6943	3333	418	891	33	21
72	13757	15315	327404	39141	1029	32666	196487	141603	3731	10360	1076	5560	505	646
73	608	5	54649	2318	-	661	17603	2055	1323	307	581	110	-	-
74	21551	12286	813154	143822	3213	45442	238081	171729	3093	8539	2922	8724	1240	1698
75	275688	8151	275613	31184	28	5378	199001	128749	55	659	1661	1503	-	-
76	54073	3956	213012	26482	97	3148	32002	60382	672	7692	14693	4174	2	157
77	71039	34389	494326	35053	20051	23763	391460	80410	10152	2582	11738	2759	311	6
78	6117	511	351627	13295	33254	-	229029	25809	5295	1673	4337	495	3312	-
79	7987	181408	28937	126571	223177	4906	37326	206723	94367	86	19009	36305	-	-
	3200	180983	-	110243	222493	-	9019	188501	93718	-	19000	35000	-	-
	-	173883	-	-	222493	-	-	-	93718	-	19000	-	-	-
	3200	7100	-	110243	-	-	9019	188501	-	-	-	35000	-	-
8	193977	32953	2107630	80145	77986	22135	654332	150908	62918	17817	1069624	20056	54323	185
81	13	2173	37336	3033	1415	1402	27917	6214	564	36	1793	121	436	10
82	419	444	135953	3771	34541	28	105831	13438	21178	1362	10381	564	15996	-
83	1871	27	36440	32	1693	-	20876	276	87	-	1006	256	77	-
84	101474	923	1181037	11580	11622	150	75646	13397	30243	2638	810368	3485	20775	-
85	336	-	393458	1174	17758	-	7256	518	3219	2	223269	881	14784	-
87	25229	5016	32732	28314	3203	18709	93985	67415	336	11971	532	5854	27	136
88	5528	8399	35422	1522	2606	48	50318	3350	17	15	629	-	76	-
89	59108	15971	255251	30719	5147	1798	272504	46300	7273	1793	21646	8895	2150	40
9	22	-	7857	32140	12	5664	3405	12666	1	204	26	245	10	-
	1138027	484675	6013824	3311813	447702	169444	58441781	0532471	507099	382643	1469292	798913	258190	11110

TABELL 13. FORTS. SAMHANDELEN MED DE VIKTIGSTE LAND.

HOVEDGRUPPER ETTER SITC. JANUAR-DESEMBER 1987. TUSEN KR.														
SOVJET-UNIONEN		SPANIA		STORBRIANNIA		SVEITS		TŠJEKKO-SLOVAKIA		TYRKIA		TYSKLAND (BRD)		GR.
INNFR.	UTF.	INNFR.	UTF.	INNFR.	UTF.	INNFR.	UTF.	INNFR.	UTF.	INNFR.	UTF.	INNFR.	UTF.	GR.
74808	69858	312661	208476	427251	1015510	151689	214956	1438	26602	47452	9851	461470	787528	0
-	-	-	-	3338	125	-	-	-	-	-	-	330	126	00
-	-	-	1245	6506	7398	5	1	-	-	-	-	257	1333	01
-	-	-	4570	1264	15951	982	-	-	867	-	-	8381	19024	02
74808	69858	10535	189778	21077	955659	9	190140	-	25569	7727	9246	9784	742055	03
-	-	3669	451	74900	5803	8811	529	866	-	206	23	108758	12644	04
-	-	292490	929	25470	237	26155	33	183	-	38405	-	85491	2642	05
-	-	2498	-	118712	1	3091	-	154	-	28	-	32123	-	06
-	-	2089	387	90271	738	70090	3	233	-	953	-	108455	1026	07
-	-	-	2873	52916	25424	3712	23103	-	-	-	582	76275	7615	08
-	-	1380	8243	32797	4174	38834	1148	2	166	132	-	31616	1064	09
3222	14	42468	593	63047	1084	99023	7643	6	5	2032	-	49355	10290	1
3222	13	42468	124	57785	912	728	22	6	5	1195	-	47963	10008	11
-	1	-	469	5262	172	98295	7621	-	-	836	-	1392	282	12
146151	284368	155362	99621	288444	869522	12439	36825	14065	100693	10139	18475	322117	1034308	2
52	-	456	34170	22891	37003	874	10206	-	1589	-	3642	1554	54983	21
-	-	10	-	2032	-	241	-	-	-	29	-	4617	-	22
3838	-	475	2	13225	5	3266	-	4287	-	-	-	11966	750	23
119044	-	18841	120	107163	98222	111	12792	392	-	-	-	91013	107248	24
-	272153	14859	28663	453	269945	-	9844	3514	59140	-	12413	649	310108	25
-	-	189	10	19819	36914	1664	-	31	-	-	-	33071	3700	26
23183	8636	94219	30871	102737	95036	210	1419	5764	455	78	2420	54097	128406	27
-	3579	6559	5028	12602	329897	3125	203	-	39508	1626	-	68801	423522	28
33	-	19755	757	7523	2499	2948	2361	78	-	8406	-	56348	5591	29
451533	-	34679	35237	3017594	28640758	3957	19451	1902	6	-	18	4155331	1400651	3
2481	-	1483	7308	262167	16998	-	-	1456	-	-	-	133517	45143	32
414294	-	33196	1193	2002716	20900584	3734	19451	446	6	-	18	281220	2408462	33
25998	-	-	26737	752712	7723176	222	-	-	-	-	-	797	8947046	34
8761	-	-	-	-	-	-	-	-	-	-	-	-	-	35
-	4956	647	234	5933	98207	1542	5184	-	772	384	114	8695	19508	4
-	-	-	234	1353	89503	274	2038	-	772	-	59	264	9595	41
-	-	647	-	3538	12	407	8	-	-	384	-	3450	3209	42
-	4956	-	-	1043	8692	861	3138	-	-	-	55	4981	6705	43
75664	61025	79751	109258	1250602	1277318	412732	74799	20885	21779	1232	42424	2300964	1458167	5
15739	23392	4236	7208	175703	225671	52601	8276	4226	635	-	1188	309361	190149	51
48291	18757	3761	10099	69339	343370	1825	9437	364	14057	1130	1837	202517	425385	52
-	11262	3176	10775	137408	37168	31598	2198	31	-	3	2	215943	54827	53
943	694	9311	67	168374	51006	180684	14938	134	-	35	1701	200740	59706	54
4	6599	2292	413	167693	10362	37503	2989	74	-	21	1940	164744	26733	55
10687	-	32838	41131	9573	38266	27	291	207	-	-	17939	44343	17637	56
-	-	1764	53	41089	1330	21	12625	-	-	-	1542	53673	46113	57
-	64	17140	32086	269803	468648	65857	17620	15644	5889	-	16172	729815	514024	58
-	258	5232	7425	211618	101497	42615	6426	204	1198	43	103	379829	123593	59
151428	161651	614939	230118	2199836	4264672	419389	700990	66754	7596	18990	56502	4384946	5028813	6
3	-	6383	32	20464	6715	1608	4565	477	-	1	-	61111	41247	61
170	6	34881	902	139562	53053	9805	12946	10039	16	26	1550	260008	79009	62
592	-	3744	660	10083	75903	2012	6827	733	140	2	72	97451	45170	63
476	161571	8958	125392	124527	1285672	18228	107003	802	450	1	15490	273450	872786	64
1677	4	38940	3185	372318	66597	94799	3705	31356	620	6560	259	600933	48386	65
1468	20	39965	16368	189192	27310	26305	6188	8449	273	3460	4858	553168	56466	66
550	-	99419	23981	593209	720173	29364	36659	11607	437	26	26753	948182	911776	67
139571	-	7206	32563	214871	1855070	87599	508980	11	5538	931	5817	480946	2872943	68
1920	49	375444	27036	535611	174179	149667	14118	3280	122	7983	1703	1109695	101029	69
66312	30306	293444	148657	4330811	1866058	995379	237667	97571	29072	435	1889031	2507212	1458556	7
1546	139	6155	3390	186925	76431	55879	4409	7139	76	199	4433	455087	57248	71
4761	4889	40425	39327	824975	327035	214756	13570	45544	13693	1	6023	2019461	186639	72
8105	1033	13692	531	67258	7861	33770	1900	8901	1675	-	-	341341	15676	73
1484	6823	47511	34813	940184	190152	207397	11147	2729	471	11	8435	2126441	190017	74
-	13746	66605	16636	774335	243257	74897	21776	596	9040	-	359	807149	370937	75
198	125	3842	24368	146920	84525	60024	41924	2588	478	-	653	570303	86250	76
11523	2442	54837	17757	590594	96510	312119	68229	10915	3517	150	6380	2344367	212120	77
28792	1109	60109	716	308003	162491	22283	6875	18997	121	74	13420	3648555	253166	78
9903	-	269	11119	491618	677595	14253	67836	161	-	-	149200	194508	86502	79
-	-	-	-	26918	369436	-	-	-	-	-	147630	20639	10000	-
-	-	-	-	-	63650	-	-	-	-	-	147630	-	-	-
-	-	-	-	26918	305786	-	-	-	-	-	-	20639	10000	-
10796	5881	202601	42420	1981739	464788	418422	90140	74729	1638	60979	16076	3022100	318564	8
1	-	3862	3664	27800	37853	2367	5344	2437	-	16	-	180422	24674	81
4388	32	16600	1812	73182	70641	16518	14891	11691	59	61	315	251319	86480	82
45	-	1917	50	12248	24594	1590	99	4830	62	1777	-	32887	568	83
239	43	67552	2185	695096	39532	52689	24424	23298	116	58299	400	579086	37614	84
918	1	52982	361	34106	510	18850	522	9780	319	116	-	75118	3181	85
616	5719	4159	21245	382235	160529	106353	20116	1279	282	15	13109	517308	68849	87
19	17	5602	346	137021	3458	102097	2653	481	-	5	-	274768	12167	88
4570	69	49947	12756	620051	127671	117958	22090	20932	801	690	2251	1111193	85032	89
41	416	4766	42	54654	28419	12226	33468	235	310	13	721	93015	41824	9
979955	618474	1741318	874658	1361991	138526336	2526797	1421123	277585	188473	141656	3330822	3565406	21558209	-

TABELL 13. FORTS.

SAMHANDELEN MED DE VIKTIGSTE LAND.

HOVEDGRUPPER ETTER SITC. JANUAR - DESEMBER 1987. TUSEN KR.

GR.	TYSKLAND (DDR)		UNGARN		ØSTERRIKE		SØR-AFRIKA		TAIWAN		HONG KONG		INDIA	
	INNF.	UTF.	INNF.	UTF.	INNF.	UTF.	INNF.	UTF.	INNF.	UTF.	INNF.	UTF.	INNF.	UTF.
0	1079	46298	10245	744	27699	62615	19	13182	30624	14142	3110	11844	18601	1194
00	-	-	-	-	17	-	-	-	-	2327	-	-	-	-
01	-	-	121	-	-	-	-	-	-	-	26	-	-	-
02	-	-	-	-	-	944	-	-	-	-	-	506	-	-
03	-	30399	-	633	-	56566	-	13182	12416	3738	805	9105	1349	167
04	-	-	566	-	7432	2400	-	-	470	-	406	306	-	993
05	275	-	5833	82	13903	1880	19	-	8679	-	998	-	3601	-
06	650	-	127	3	2526	-	-	-	364	-	2	-	3	-
07	154	-	391	-	1854	-	-	-	8117	-	92	-	12304	-
08	-	15898	5	-	-	826	-	-	102	8077	32	916	-	33
09	-	-	3201	25	1967	-	-	-	477	-	749	1011	56	-
1	-	8	4020	-	559	-	-	-	-	-	-	101	-	2
11	-	8	4020	-	559	-	-	-	-	-	-	101	-	2
12	-	-	-	-	-	-	-	-	-	-	-	-	-	-
2	35895	22629	5347	1666	25458	23052	53735	349	4320	7364	1620	33558	6397	61431
21	-	-	-	-	-	61	-	-	-	2924	-	33522	-	-
22	-	-	2645	-	124	-	-	-	13	-	23	-	17	-
23	-	-	-	-	414	-	-	-	2336	-	-	-	-	-
24	-	-	1277	-	497	1732	-	-	77	-	1174	-	34	-
25	1534	12981	-	590	-	19784	-	-	-	1522	-	-	-	60753
26	5	-	-	-	13768	158	-	-	1565	-	-	-	15	-
27	20701	4058	301	1040	10354	318	2	349	64	2078	10	-	5061	12
28	11819	5590	221	-	287	958	53732	-	-	399	-	-	-	654
29	1835	-	904	35	14	40	-	-	264	442	412	36	1270	11
3	420328	9337	820	4084	358	302610	-	-	-	132	1457	-	-	809
32	20168	-	166	-	-	-	-	-	-	-	-	-	-	809
33	400160	9337	654	4084	279	302610	-	-	-	132	1457	-	-	-
34	-	-	-	-	79	-	-	-	-	-	-	-	-	-
35	-	-	-	-	-	-	-	-	-	-	-	-	-	-
4	4	2608	-	1904	112	12623	-	-	-	175	79	5385	50	-
41	-	-	-	-	112	55	-	-	-	120	-	20	-	-
42	-	-	-	10	-	-	-	-	-	-	79	-	50	-
43	4	2608	-	1893	-	12568	-	-	-	55	-	5365	-	-
5	85484	7089	20346	28397	87106	56635	20	15535	7865	173084	2486	12980	233	16320
51	8261	-	3335	7410	22695	2071	-	-	260	141350	62	610	23	3232
52	21039	6975	14712	11923	5849	8327	-	15236	1722	21938	-	1742	7	3973
53	217	18	851	82	1642	4145	20	6	37	2986	10	5442	77	248
54	-	-	1400	1202	3870	969	-	293	18	162	855	433	-	1984
55	2	-	11	650	3820	4473	-	-	1570	196	319	469	123	9
56	21999	-	-	-	786	-	-	-	-	595	-	-	-	184
57	1274	-	-	-	41	9766	-	-	-	-	1026	-	-	-
58	31120	20	24	3343	42386	20579	-	-	4190	4770	77	3881	-	436
59	1571	75	14	3786	6018	6305	-	-	69	1087	137	404	2	6256
6	97477	54811	66563	25464	503680	285909	7201	8198	132177	59458	40577	137923	71882	136668
61	924	-	278	-	32355	3676	40	-	410	-	329	280	6683	-
62	2001	109	4229	-	42683	8688	-	6	12014	-	244	268	-	12
63	3580	410	231	-	5681	8689	16	-	12848	22	2414	25	113	-
64	2528	582	9	18	24588	13799	-	7534	2508	20947	2551	27394	123	29498
65	27722	126	8086	23	108962	4826	25	51	11509	2342	11975	1225	60622	327
66	42158	41	8160	-	44132	1950	33	-	29810	869	3565	2057	1495	364
67	9175	20474	10524	11935	105618	22750	-	492	543	19864	403	16229	-	3203
68	702	32993	30463	13211	18687	210564	5134	-	105	15273	262	85234	-	101050
69	8689	74	4583	277	120973	10966	1954	115	62429	141	18832	5212	2846	2216
7	82146	30854	10787	12763	518278	115557	150	9046	382460	35920	428241	90009	2301	116477
71	7968	929	1479	-	11993	236	11	3835	3006	58	219	10399	2	7466
72	15792	576	1082	9129	114788	30793	-	1202	7362	86	1977	1693	1	7198
73	3343	34	64	-	12658	504	-	-	11193	59	44	80	222	234
74	5347	748	1448	662	161573	14777	-	1541	17672	1255	2070	13980	331	11196
75	155	-	276	91	9637	14821	-	-	200112	13072	41442	1158	162	58138
76	2292	200	181	197	42849	10920	-	1347	50994	3146	38458	5751	1181	14560
77	45459	2446	6111	2666	127069	30852	52	1121	63471	1205	28758	2719	358	8427
78	967	25720	146	18	23767	6170	86	-	11897	125	303	-	44	12
79	822	202	-	-	13945	6483	1	-	16752	16915	314969	54228	-	9245
-	-	-	-	-	-	-	-	-	-	16915	314967	52632	-	-
-	-	-	-	-	-	-	-	-	-	-	-	-	-	-
-	-	-	-	-	-	-	-	-	-	16915	314967	52632	-	-
8	84912	4685	22270	1243	533546	28836	10	437	226468	28614	806923	10796	75290	9674
81	2144	6	245	-	3632	3045	-	-	3074	224	7475	237	453	-
82	28305	1627	4479	85	12823	7405	-	-	9020	73	4361	1328	428	15
83	5618	-	253	-	1968	75	-	-	27563	-	21599	-	9174	-
84	11156	1387	7765	23	227564	3155	2	56	18036	-	599310	962	56666	398
85	590	-	281	-	95970	208	-	-	1586	-	8721	53	1963	-
87	1926	1322	1977	25	24830	3217	-	293	7178	26865	4840	4402	47	6043
88	1004	26	77	-	22190	851	3	-	30907	193	41877	1085	51	201
89	34169	317	7194	1110	144568	10880	5	88	129104	1259	118738	2728	6508	3018
9	31	5	26	7	7791	96	-	-	191	-	253	15	34	-
	807356	178322	140424	76271	1704588	887931	61134	46747	784105	318889	1284746	302611	174786	342575

TABELL 13. FORTS.

SAMHANDELEN MED DE VIKTIGSTE LAND.

HOVEDGRUPPER ETTER SITC. JANUAR - DESEMBER 1987. TUSEN KR.

INDONESIA		ISRAEL		JAPAN		KINA		SØR-KOREA		PAKISTAN		SAUDI-ARABIA		GR.
INNF.	UTF.	INNF.	UTF.	INNF.	UTF.	INNF.	UTF.	INNF.	UTF.	INNF.	UTF.	INNF.	UTF.	
19804	2404	122182	22277	23912	552414	54393	891	5922	7926	15710	188	28608	2544	0
-	-	-	-	-	-	-	-	-	-	-	-	-	-	00
68	-	516	-	227	11346	-	-	-	-	-	-	-	-	01
-	-	-	-	20	31737	-	-	-	-	-	-	-	-	02
2547	184	-	21671	18843	500668	437	567	4654	7713	420	-	-	396	03
5	-	2126	16	348	412	1220	-	588	10	149	-	28608	1	04
1162	-	116819	197	1600	-	49859	-	513	-	1806	-	-	-	05
-	-	96	2	18	-	134	-	64	-	5	-	-	-	06
16022	-	144	-	425	186	866	-	3	92	-	-	-	426	07
-	2220	1112	369	39	5369	1614	282	3	201	13226	188	-	-	08
-	-	1370	23	2391	2695	263	42	100	-	12	-	-	67	09
1403	-	397	548	1042	738	10	40	-	36	-	9	-	23	1
-	-	397	548	1042	692	10	40	-	33	-	9	-	23	11
1403	-	-	-	-	46	-	-	-	4	-	-	-	-	12
13220	102	33337	13108	12886	95798	15747	25600	2788	52358	24027	3669	-	390	2
-	-	-	-	-	74490	-	-	31	50318	-	-	-	-	21
-	-	-	-	-	-	7580	-	-	-	317	-	-	-	22
5904	-	-	-	4117	-	-	-	-	27	-	-	-	-	23
5203	-	-	1036	2974	-	-	-	2622	-	-	-	-	-	24
-	-	-	10747	-	1770	-	25600	-	446	-	2409	-	-	25
-	-	-	-	4174	-	277	-	72	9	384	129	-	-	26
6	102	1039	1325	244	11926	6340	-	7	6	-	-	-	390	27
459	-	-	-	2492	-	-	-	-	-	1552	87	1124	-	28
1648	-	32298	-	1377	5121	1550	-	56	-	23239	7	-	-	29
-	-	-	629322	221	165	2245	-	-	111	-	28	46266	3	3
-	-	-	-	-	-	-	-	-	-	-	-	-	-	32
-	-	-	629322	221	165	2245	-	-	111	-	28	46266	3	33
-	-	-	-	-	-	-	-	-	-	-	-	-	-	34
-	-	-	-	-	-	-	-	-	-	-	-	-	-	35
-	-	-	592	2559	-	203	1385	-	186	4	20573	-	614	4
-	-	-	73	2552	-	-	-	-	184	-	78	-	-	41
-	-	-	-	7	-	203	-	-	-	4	-	-	-	42
-	-	-	519	-	-	-	1385	-	2	-	20495	-	614	43
-	52568	10830	7498	78219	324335	35274	122820	8506	60810	-	19773	41871	27536	5
-	47579	323	1210	10478	152295	4893	21396	107	38575	-	524	19015	339	51
-	2484	1125	3235	27517	128295	7986	346	50	5065	-	2297	-	2575	52
-	-	-	229	4572	1591	54	1738	345	8317	-	333	-	1995	53
-	-	566	810	2833	701	6696	78	6125	244	-	1414	-	5352	54
-	338	501	468	3156	217	457	1025	138	38	-	-	-	37	55
-	40	6341	68	-	11227	-	98071	-	134	-	12714	-	9556	56
-	-	-	-	61	-	12863	-	-	-	-	-	-	-	57
-	371	1891	96	21369	3006	1034	34	575	6725	-	2477	22857	3922	58
-	1756	84	1382	8234	27003	1291	131	1166	1713	-	15	-	3761	59
18871	54454	16457	70297	614857	677998	107484	142808	105037	56086	50521	58280	-	52764	6
-	-	-	-	1344	2363	171	-	3859	-	419	67	-	-	61
-	9	3550	356	140891	235	4135	239	32691	143	52	-	-	580	62
18811	29	1052	9	2653	412	1732	1960	10971	56	30	25	-	26	63
19	46104	37	39879	16024	79686	573	22874	3927	1376	-	49762	-	19579	64
33	827	555	2396	33507	8740	76346	750	19756	1052	49205	201	-	1411	65
6	-	6274	70	42983	1367	10316	58	3625	-	444	8	-	7893	66
-	3128	2246	4248	267149	302811	5	6064	2693	25951	-	7462	-	13661	67
-	3507	217	22590	971	260537	988	101336	48	15928	-	695	-	7739	68
3	850	2526	749	109335	21846	13216	9527	27467	11580	371	62	-	1874	69
639	11266	49103	16494	7177038	75137	622379	235559	914713	257626	33	83633	430	22337	7
7	23	2596	831	206115	10729	55	65185	30	14823	-	2	-	7608	71
8	2687	6695	1117	529483	9914	229	21634	928	36340	-	1932	24	2669	72
-	5636	172	29	53048	1023	209	21	-	7	-	25	-	50	73
248	682	2691	5771	438715	37854	764	45424	3612	179036	-	632	2	5241	74
-	80	8142	1065	863439	2186	1621	681	42434	15963	28	3018	3	641	75
137	84	153	4436	1139853	4217	6597	48404	200825	4122	-	77024	3	4338	76
79	2069	28375	3233	396103	3544	906	15126	19302	6966	-	1001	7	1754	77
159	-	217	5	2972965	303	1637	-	705	-	4	-	389	8	78
-	5	62	8	577317	5367	610362	39083	646877	370	-	-	2	27	79
-	-	-	-	92762	-	610362	36301	113740	-	-	-	-	-	-
-	-	-	-	-	-	610362	23000	113740	-	-	-	-	-	-
-	-	-	-	92762	-	-	13301	-	-	-	-	-	-	-
48057	544	26171	6993	758697	61933	320157	14813	415166	69785	45634	2121	213	3128	8
-	-	-	296	2885	4687	2113	271	501	1064	15	-	-	615	81
1769	-	2359	2360	3469	10678	3086	514	737	1338	7	8	-	145	82
17	-	9	-	3866	201	49368	-	25013	-	465	-	-	-	83
45421	-	4698	24	12497	1994	181412	14	157209	165	32003	76	-	5	84
443	-	210	-	3229	703	11081	-	154527	8	382	-	-	-	85
-	382	3656	1969	156733	31332	1411	13914	4913	64408	292	1676	-	632	87
165	-	3	21	318327	4086	1460	-	5252	-	103	-	-	-	88
242	162	15236	2324	257691	8254	70224	100	67013	2801	12367	361	213	1732	89
-	-	2363	-	1851	3265	35	5058	32	2	1	-	-	-	9
101993	121338	260839	767129	8671282	1791783	1157929	548974	1452164	504928	135930	188274	117388	109340	

TABELL 13. FORTS.

SAMHANDELEN MED DE VIKTIGSTE LAND.

HOVEDGRUPPER ETTER SITC. JANUAR - DESEMBER 1987. TUSEN KR.

GR.	SINGAPORE		THAILAND		CANADA		USA		ARGENTINA		BRASIL		AUSTRALIA	
	INNFB.	UTF.	INNFB.	UTF.	INNFB.	UTF.	INNFB.	UTF.	INNFB.	UTF.	INNFB.	UTF.	INNFB.	UTF.
0	7059	12377	31902	4273	245976	62378	322154	1592994	88074	2642	415524	250026	53967	67933
00	-	-	-	-	-	-	11220	184	-	-	-	-	-	18
01	1	154	22	-	3	-	3098	62	4961	-	1775	-	14203	638
02	-	129	-	-	-	21824	-	188749	-	-	-	35	-	27308
03	3650	9272	13229	432	82068	33412	26035	1366744	-	2186	53	247801	164	37699
04	132	1021	4942	920	121266	2284	32202	11152	-	-	4	19	49	1052
05	338	4	12304	-	1889	38	228392	83	82954	-	74217	9	39548	2
06	-	1	6	-	39	19	797	37	126	-	7925	-	-	-
07	1552	14	273	-	756	537	3892	1315	3	-	331448	23	2	1
08	-	75	410	974	33340	3866	2886	23248	30	455	-	2139	-	1089
09	1387	1706	716	1947	6615	397	13631	1419	-	-	102	-	-	125
1	45	673	2878	26	1211	198	97902	7963	91	19	21214	36	599	163
11	45	550	2	26	347	188	21986	7780	91	19	1807	36	599	163
12	-	123	2876	-	865	10	75916	183	-	-	19407	-	-	-
2	4781	562	9066	263	1052331	22748	538184	89096	58774	203	59304	116	416450	1140
21	-	120	-	5	2433	16925	13	68523	-	-	173	116	1047	273
22	-	-	3	-	928	-	370164	-	43140	-	48156	-	143	-
23	32	-	-	-	454	-	16027	-	-	-	4	-	-	-
24	4197	-	2114	-	4610	70	42391	87	15635	-	2694	-	2999	-
25	-	-	-	-	-	-	188	2277	-	203	-	-	-	-
26	-	-	-	-	1	-	14721	20	-	-	77	-	911	-
27	-	407	-	251	84	951	27787	14915	-	-	210	-	74	755
28	237	35	-	7	1039995	4758	61282	2038	-	-	7882	-	406265	-
29	315	-	6949	-	3826	44	5610	1236	-	-	108	-	5011	111
3	-	193	-	19	12649	347251	328708	1606647	-	-	1	-	17801	16
32	-	-	-	-	10843	-	115895	-	-	-	1	-	17787	-
33	-	193	-	19	1807	347251	212139	1536207	-	-	-	-	14	16
34	-	-	-	-	-	-	674	70439	-	-	-	-	-	-
35	-	-	-	-	-	-	-	-	-	-	-	-	-	-
4	36	510	-	732	2114	2986	14278	31584	4	64	462	835	-	209
41	-	-	-	516	2114	2986	12633	29095	-	64	-	835	-	196
42	36	1	-	-	-	-	634	-	2	-	462	-	-	-
43	-	509	-	216	-	-	1011	2489	2	-	-	-	-	14
5	773	157945	350	104466	64770	100474	571500	601828	809	10358	22723	36164	3578	347812
51	-	114548	123	1288	30173	105	143041	128559	-	2677	481	21877	1	252073
52	-	7385	-	5660	707	21216	136767	93643	-	238	-	4068	1069	19317
53	1	9182	5	996	199	464	20533	80664	591	5589	824	975	-	-
54	586	332	-	55	2267	30728	66517	70758	-	294	-	3309	2414	5960
55	-	675	45	545	761	1347	15989	6091	2	-	141	-	19	1521
56	-	777	-	91072	18763	-	195	155975	-	147	-	1837	-	48780
57	-	-	-	-	-	448	8168	3878	-	6	-	-	-	-
58	186	18538	-	3276	9341	36091	83960	32480	216	1262	69	1736	24	7645
59	-	6509	178	1575	2559	10073	96330	29779	-	146	21207	2361	51	12517
6	27577	65397	17431	69933	62097	214750	564191	2084770	4547	17786	156087	64602	10417	130711
61	-	-	3254	-	2506	1593	998	49030	218	-	2064	-	652	-
62	434	921	373	40	3639	794	58705	3013	-	6	1431	3	62	2738
63	9437	-	2085	2	11465	528	18565	14674	-	-	6038	-	4	253
64	88	22151	490	49622	1201	2168	40319	376347	-	34	22	1117	7	54613
65	443	201	8605	845	13065	15935	70988	12757	1555	47	36584	421	32	5545
66	107	269	1870	3745	3827	1874	104892	20716	3	10	1308	32	830	2158
67	2	7784	-	9795	5954	64781	50968	544619	-	2807	4165	-	779	4528
68	109	30163	15	1246	9108	89692	54513	962386	-	14612	100866	61454	2371	56693
69	16955	3910	738	4639	11332	37385	164243	101227	2772	269	3609	1575	5681	4183
7	149581	467478	4790	11237	372485	331878	5818037	1596532	3303	7067	49179	25027	17527	76541
71	327	10282	-	349	34058	12073	450312	359041	96	321	393	2393	-	6315
72	831	3621	-	2421	70409	85611	593763	111436	-	801	2953	2616	2837	12736
73	3675	314	76	-	2249	149	40550	1564	-	-	-	-	26	156
74	301	25161	34	3688	28205	47476	431331	170690	41	865	740	15633	605	22314
75	44655	11036	78	3398	17783	10691	1799556	169099	2989	-	2760	1279	2314	2742
76	42610	8886	1865	806	26256	4760	218309	153200	-	162	328	216	557	4537
77	52060	22958	2666	386	23258	17466	632510	105056	168	4906	3754	146	1009	13780
78	350	2639	72	189	92149	8615	390507	104595	9	-	4345	2729	1276	12495
79	4774	382581	-	-	78117	145039	1261200	421852	-	11	33906	16	8904	1466
	2864	375479	-	-	35936	73400	-	70255	-	-	-	-	8781	-
	-	-	-	-	-	-	-	-	-	-	-	-	-	-
	2864	375479	-	-	35936	73400	-	70255	-	-	-	-	8781	-
8	60736	16449	81253	4359	64457	75730	1272820	601636	763	2564	48906	3054	3498	31266
81	15	2577	105	155	868	1475	5858	1866	-	-	535	17	-	3245
82	3941	1086	5677	368	2729	15215	14993	171991	-	-	1097	6	19	3631
83	1819	2	7649	-	128	69	2326	1481	-	-	1040	-	-	27
84	40163	24	49462	-	14821	5124	76990	31590	733	33	11181	50	609	515
85	186	-	2854	-	1156	53	12490	1115	-	-	30439	-	36	153
87	2259	5134	72	2097	18634	20188	524564	251114	-	678	691	1080	1055	9274
88	1193	48	563	19	2867	131	223889	9643	-	-	82	68	135	92
89	11159	7577	14872	1719	23253	33475	411710	132835	30	1853	3841	1834	1644	14328
9	6	287	38	-	264	8568	268987	31790	-	-	126	-	552	-
	250593	721871	147709	195308	1878355	1166960	9796760	8244839	156365	40702	773527	379861	524389	655790

TABELL 14. UTFØRSEL. VIKTIGERE VARER FORDELT PÅ BESTEMMELSESLAND.
EXPORTS OF PRINCIPAL COMMODITIES BY COUNTRY OF DESTINATION.

VARENDR. C C C N	VARE OG LAND	ENHET	DESEMBER 1987	JANUAR - DESEMBER 1987	DESEMBER 1987	JANUAR - DESEMBER 1987
CODE	COMMODITY AND COUNTRY	UNIT	MENGDE QUANTITY	VERDI VALUE	MENGDE QUANTITY	VERDI VALUE
				1000 KR.		1000 KR.
0301.111-129	FERSK ELLER KJØLT FISK ELLERS					
0301.140	INKL. FILETER	TONN	11907	378665	102477	2394821
0301.411-519	101 DANMARK		4853	88805	33069	499591
0301.910-929	106 SVERIGE		426	15486	4808	124173
0301.159,939	112 BELGIA, LUXEMB.		441	16430	3419	92464
	117 FRANKRIKE		2124	83910	14342	518563
	127 NEDERLAND		284	7263	1262	45682
	137 SPANIA		478	24001	2292	109373
	139 STORBRIANNIA OG N.-IRLAND		333	15193	1629	70670
	141 SVEITS		203	10832	1140	58000
	144 TYSKLAND (BRD)		1107	46077	10820	300343
	464 JAPAN		117	6676	1402	59087
	684 U S A		1033	55647	8633	438618
	ANDRE LAND		508	8344	19661	78256
0301.161-209						
0301.711-819	FRYST FISK ELLERS, UNNT. FILETER	TONN	12076	99159	82473	647908
0301.850	101 DANMARK		1047	15012	7277	86427
	103 FINLAND		36	2604	355	12341
	106 SVERIGE		61	1267	1119	21298
	112 BELGIA, LUXEMB.		1	23	78	3770
	117 FRANKRIKE		1468	23307	3986	123771
	137 SPANIA		137	1418	858	5819
	139 STORBRIANNIA OG N.-IRLAND		537	7643	3408	40111
	141 SVEITS		6	401	111	4757
	144 TYSKLAND (BRD)		296	7551	4126	53130
	249 DEN ARABISKE REP. EGYPT		-	-	2101	5876
	313 NIGERIA		2691	7020	12323	33574
	460 ISRAEL		116	683	2694	14528
	464 JAPAN		3273	21532	29477	172999
	684 U S A		103	2444	943	13619
	ANDRE LAND		2302	8252	13617	55886
0301.941-959						
0301.962-969	FRYSTE FILETER AV FISK, UNNT. SILD	TONN	10850	244882	86747	1860867
	101 DANMARK		596	12694	2574	46763
	103 FINLAND		318	6735	3436	71593
	106 SVERIGE		359	10168	4195	113721
	112 BELGIA, LUXEMB.		132	2955	1132	19551
	117 FRANKRIKE		711	18694	5345	136724
	123 ITALIA		217	7624	1340	44834
	139 STORBRIANNIA OG N.-IRLAND		3641	76356	30218	623018
	141 SVEITS		74	2136	646	17742
	144 TYSKLAND (BRD)		2115	40199	16148	256115
	153 ØSTERRIKE		113	3253	971	28518
	648 JAMAICA		-	-	-	-
	684 U S A		2331	61066	18934	476738
	ANDRE LAND		242	3004	1809	25550
0302.311-319						
0302.551-592	SALTET ELLER TØRKET FISK, I.E.N., HERU. FILETER	TONN	2039	47587	25260	634970
	101 DANMARK		34	626	3941	86897
	106 SVERIGE		140	1748	1504	57375
	117 FRANKRIKE		87	2508	1388	34433
	119 HELLAS		38	908	303	6855
	123 ITALIA		480	13743	6692	193476
	132 PORTUGAL		761	16842	8921	191141
	137 SPANIA		429	10016	1661	37410
	ANDRE LAND		70	1196	850	27385
0302.401-409						
	TØRRFISK	TONN	725	50433	5496	413130
	106 SVERIGE		-	-	58	3970
	123 ITALIA		364	41255	2777	333356
	270 KAMERUN		75	2083	415	11805
	313 NIGERIA		149	3015	343	6412
	684 U S A		-	-	48	2895
	ANDRE LAND		137	4080	1854	54693
0302.501-509						
	KLIPPFIKSK	TONN	3602	101798	35322	1034902
	112 BELGIA, LUXEMB.		40	1645	296	12054
	117 FRANKRIKE		435	16179	3311	114417
	123 ITALIA		306	11079	4825	174195
	127 NEDERLAND		27	775	268	7574
	132 PORTUGAL		442	16203	6909	203970
	137 SPANIA		49	1842	490	15514
	141 SVEITS		54	2268	299	13892
	144 TYSKLAND (BRD)		157	4341	1561	32894
	204 ANGOLA		50	638	146	4027
	254 GABON		117	1997	1035	18376
	278 KONGO-BRAZZAVILLE		-	-	1686	30603
	279 ZAIRE		-	-	717	9921
	359 SØR-AFRIKA		-	-	74	3486
	624 DOMINGO-REPUBLIKKEN		208	3483	683	12284
	628 FRANSKE ANTILLER		259	6154	2009	55377
	648 JAMAICA		-	-	-	-
	684 U S A		-	-	369	17440
	715 BRASIL		1164	28174	8297	245310
	ANDRE LAND		295	7019	2348	63567

TABELL 14 (FORTS.). UTFØRSEL. VIKTIGERE VARER FORDELT PÅ BESTEMMELSESLAND

VARENR. C C C N	VARE OG LAND	ENHET	1987		1987	
			DESEMBER	JANUAR - DESEMBER	DESEMBER	1987
			MENGDE	VERDI	MENGDE	VERDI
				1000 KR.		1000 KR.
0303.100-809	KREPSDYR OG BLØTDYR, IKKE HERMETISKE	TONN	1412	47995	8871	317303
	102 FÆRØYANE		301	2880	699	6648
	106 SVERIGE		99	4230	1683	48595
	117 FRANKRIKE		67	3146	794	42852
	137 SPANIA		44	659	89	1273
	144 TYSKLAND (BRD)		47	1304	185	3631
	464 JAPAN		414	22887	2990	140765
	684 U S A		247	7012	1072	45069
	ANDRE LAND		193	5876	1359	28470
0404.150-900	OST	TONN	2180	30488	22703	384678
	101 DANMARK		25	211	1525	13956
	106 SVERIGE		63	1106	1584	27228
	131 POLEN		900	6059	2822	20187
	139 STORBRITANNIA OG N.-IRLAND		79	1329	937	15951
	144 TYSKLAND (BRD)		122	2994	769	17991
	464 JAPAN		269	2669	3518	31737
	612 CANADA		34	742	1024	21824
	684 U S A		470	11705	7582	188399
	804 AUSTRALIA		105	1529	1625	27308
	ANDRE LAND		113	2146	1317	20096
1504.700	SILDEOLJE OG ANNEN FISKEOLJE	TONN	6606	12113	71275	123126
	103 FINLAND		-	-	680	1775
	106 SVERIGE		24	73	1531	5381
	139 STORBRITANNIA OG N.-IRLAND		4936	8134	49010	68610
	144 TYSKLAND (BRD)		6	578	6340	8703
	684 U S A		16	408	283	15346
	ANDRE LAND		1624	2920	13432	23311
1604.111-390	FISK, TILBEREDT ELLER KONSERVERT,	TONN	1299	28844	12311	294619
1604.602.603	HERU, KAVIAR OG KAVIARETTERLIKNINGER					
1604.701-709	I LUFTTETT LUKKET EMBALLASJE					
	106 SVERIGE					
	260 GHANA					
	359 SØR-AFRIKA					
	464 JAPAN					
	612 CANADA					
	684 U S A					
	804 AUSTRALIA					
	ANDRE LAND					
	ANDRE LAND					
1604.401-601	FISK, TILBEREDT ELLER KONSERVERT,					
1604.606-609	IKKE I LUFTTETT LUKKET EMB.					
1604.801-909	101 DANMARK					
	103 FINLAND					
	106 SVERIGE					
	112 BELGIA,LUXEMØ					
	117 FRANKRIKE					
	123 ITALIA					
	139 STORBRITANNIA OG N.-IRLAND					
	141 SVEITS					
	144 TYSKLAND (BRD)					
	153 ØSTERRIKE					
	ANDRE LAND					
1605.211-290	KREPSDYR OG BLØTDYR, TILBEREDT ELLER	TONN	1242	70472	12271	812333
	KONSERV., IKKE I LUFTTETT LUKKET EMB.					
	101 DANMARK					
	103 FINLAND					
	106 SVERIGE					
	117 FRANKRIKE					
	139 STORBRITANNIA OG N.-IRLAND					
	144 TYSKLAND (BRD)					
	612 CANADA					
	684 U S A					
	ANDRE LAND					
	ANDRE LAND					
2301.400	MJØL OG PULVER AV FISK, KREPSDYR					
	ELLER BLØTDYR					
	101 DANMARK					
	103 FINLAND					
	106 SVERIGE					
	117 FRANKRIKE					
	121 IRLAND					
	123 ITALIA					
	139 STORBRITANNIA OG N.-IRLAND					
	141 SVEITS					
	151 TYSKLAND (DDR)					
	ANDRE LAND					

TABELL 14 (FORTS.). UTFØRSEL. VIKTIGERE VARER FORDELT PÅ BESTEMMELSESLAND

VARENR. C C C N	VARE OG LAND	ENHET	DESEMBER 1987		JANUAR - DESEMBER 1987	
			MENGDE	VERDI	MENGDE	VERDI
			1000 KR.		1000 KR.	
2709.000	RROLJE	TONN	3666077	3025800	41756759	37157005
	101 DANMARK		79949	68055	602942	543406
	106 SVERIGE		350349	293187	3978872	3611325
	112 BELGIA, LUXEMB.		-	-	119448	113573
	117 FRANKRIKE		341957	291657	3428658	3138563
	127 NEDERLAND		226497	193068	5864131	5448543
	139 STORBRIANNIA OG N-IRLAND		2119433	1717917	23370713	20283779
	144 TYSKLAND (BRD)		288466	243856	1698481	1545104
	153 ØSTERRIKE		-	-	325193	302491
	460 ISRAEL		120398	102690	681838	629322
	612 CANADA		70219	56684	359788	324179
	684 U S A		68809	58686	1326695	1216720
	ANDRE LAND		-	-	-	-
2710.010-709	PETROLEUMSPRODUKTER	KUB.M.	779666	619071	4450058	3630075
	101 DANMARK		136054	124769	698826	637345
	102 FÆRØYANE		11309	10137	87523	76328
	106 SVERIGE		109256	80866	672871	493326
	112 BELGIA, LUXEMB.		-	-	103908	78759
	117 FRANKRIKE		17609	10434	317508	254364
	127 NEDERLAND		39627	29790	320283	249313
	139 STORBRIANNIA OG N-IRLAND		161389	118179	699782	552748
	144 TYSKLAND (BRD)		165730	136544	989813	854672
	684 U S A		117024	90326	406015	319421
	ANDRE LAND		21668	18025	153529	113799
2711.320	NATURGASS	1000 KUB.M	2738478	1501306	27942140	16465499
	139 STORBRIANNIA OG N-IRLAND		1129319	609832	12451351	7613535
	144 TYSKLAND (BRD)		1609159	891474	15490789	8851964
	ANDRE LAND		-	-	-	-
3901	KONDENSASJONS-, POLYKONDENSASJONS- OG POLYADDISJONSPRODUKTER, RÅSTOFFER OG HALVFABRIKATA	TONN	5388	62896	63792	675727
	101 DANMARK		684	9188	8590	118142
	103 FINLAND		204	3192	2300	31058
	106 SVERIGE		1484	17216	17614	183679
	117 FRANKRIKE		63	763	812	9906
	123 ITALIA		305	3216	3395	33887
	127 NEDERLAND		444	6026	5409	66946
	137 SPANIA		137	1687	750	8251
	139 STORBRIANNIA OG N-IRLAND		240	2717	4283	42424
	144 TYSKLAND (BRD)		374	4191	4394	52474
	153 ØSTERRIKE		50	692	967	11966
	254 GABON		115	818	1169	7924
	426 UNIONEN AV ARABISKE EMIRATER ..		16	513	139	3274
	456 IRAN		-	-	3630	13370
	544 SAUDI-ARABIA		16	509	169	3675
	548 SINGAPORE		21	247	430	3403
	612 CANADA		116	914	2286	16445
	684 U S A		-	-	479	4584
	ANDRE LAND		1119	11006	6979	64319
3902	POLYMERISASJONS- OG KOPOLYMERISASJONS- PRODUKTER, RÅSTOFFER OG HALVFABRIKATA	TONN	30148	209141	371666	2346753
	101 DANMARK		4327	34633	50153	353954
	103 FINLAND		3946	25396	45001	256807
	105 ISLAND		129	909	2707	18156
	106 SVERIGE		6959	53276	85401	590709
	112 BELGIA, LUXEMB.		1241	3659	7489	28956
	117 FRANKRIKE		381	2806	7046	45378
	121 IRLAND		340	3149	1982	14666
	123 ITALIA		445	3012	6586	39659
	127 NEDERLAND		385	2778	5265	32741
	137 SPANIA		109	676	2370	14699
	139 STORBRIANNIA OG N-IRLAND		5401	37967	64806	408683
	141 SVEITS		59	697	1909	12316
	144 TYSKLAND (BRD)		5054	30155	75637	412643
	326 ZIMBABWE		872	5404	3348	19112
	548 SINGAPORE		31	961	1362	15119
	612 CANADA		315	2194	2887	18384
	684 U S A		1	50	978	9585
	ANDRE LAND		151	1419	6740	55184
3907	VARER AV PLAST	TONN	1562	43237	19458	503675
	101 DANMARK		202	5219	3055	74262
	103 FINLAND		198	4494	1981	45504
	105 ISLAND		93	1705	1628	27318
	106 SVERIGE		665	19162	8677	214635
	117 FRANKRIKE		38	1177	492	15585
	121 IRLAND		29	1575	271	13132
	127 NEDERLAND		15	739	195	9458
	139 STORBRIANNIA OG N-IRLAND		94	2735	1094	31134
	144 TYSKLAND (BRD)		105	2572	705	21700
	612 CANADA		7	385	142	5591
	684 U S A		43	1238	284	13192
	ANDRE LAND		71	2236	934	32163
4301.200-900	RÅ PELSSKINN	STK.	349020	124605	1906046	866206
	101 DANMARK		310556	112131	992788	454681
	103 FINLAND		14596	5747	61515	31466
	106 SVERIGE		7862	1570	47198	9758

TABELL 14 (FORTS.). UTFØRSEL. VIKTIGERE VARER FORDELT PÅ BESTEMMELSESLAND

VARENR. C C C N	VARE OG LAND	ENHET	1987		1987	
			DESEMBER	JANUAR -	DESEMBER	1987
			MENGDE	VERDI	MENGDE	VERDI
				1000 KR.		1000 KR.
	123 ITALIA		2222	949	76307	38250
	139 STORBRIANNIA OG N.-IRLAND		1509	345	37094	13209
	144 TYSKLAND (BRD)		-	-	89406	39290
	464 JAPAN		-	-	92364	73777
	492 SØR-KOREA		4374	1773	116170	50318
	612 CANADA		1120	545	42560	16925
	684 U S A		2483	1196	173810	68430
	ANDRE LAND		4298	349	176834	70102
4405, 4413,210,250 4413,290,300	TRELAST, SKÅRET ELLER HØVLET, UNNT. PARKETTSTAV	KUB.M.	21839	26073	268598	313853
	101 DANMARK		416	587	11436	14234
	105 ISLAND		-	-	5494	5902
	106 SVERIGE		534	932	6795	8716
	112 BELGIA, LUXEMB.		1450	1630	7975	8602
	121 IRLAND		-	-	1364	1713
	127 NEDERLAND		4748	4941	49108	50390
	139 STORBRIANNIA OG N.-IRLAND		6937	8188	84852	96982
	141 SVEITS		834	1281	8363	12733
	144 TYSKLAND (BRD)		6064	7576	87032	105366
	153 ØSTERRIKE		121	176	1167	1732
	ANDRE LAND		735	760	5012	7483
4701,104,109	MEKANISK TREMASSE	TONN	24353	53642	205489	436027
	101 DANMARK		1220	1420	10005	18479
	106 SVERIGE		267	714	5811	15087
	112 BELGIA, LUXEMB.		676	1561	15185	33398
	117 FRANKRIKE		1516	3773	8970	20231
	123 ITALIA		3324	7126	32343	68599
	127 NEDERLAND		4692	11331	34755	78698
	139 STORBRIANNIA OG N.-IRLAND		4310	10308	29953	64473
	144 TYSKLAND (BRD)		3127	7106	25982	55869
	444 INDIA		3324	5657	31108	55445
	ANDRE LAND		1896	4646	11377	25748
4701,200-600	CELLULOSE (HERU. DISSOLVINGMASSE)	TONN	38573	159496	407423	1610494
	101 DANMARK		1000	3785	7352	26703
	103 FINLAND		1095	4174	12447	46638
	106 SVERIGE		5706	21133	50707	185076
	112 BELGIA, LUXEMB.		4048	16231	32702	124706
	117 FRANKRIKE		1526	6586	20092	78264
	123 ITALIA		1056	4161	12799	43397
	127 NEDERLAND		2647	12366	23245	92360
	131 POLEN		2670	12160	19840	89729
	132 PORTUGAL		43	202	2422	8658
	135 SOVJETUNIONEN		3163	14563	60582	272153
	137 SPANIA		824	2658	7518	27268
	139 STORBRIANNIA OG N.-IRLAND		4509	18628	53621	205471
	142 TSJEKKOSLOVAKIA		2006	9280	13055	59140
	144 TYSKLAND (BRD)		5790	23482	62023	239019
	152 UNGARN		-	-	132	590
	153 ØSTERRIKE		174	952	3509	18990
	444 INDIA		-	-	1619	5309
	484 KINA, FOLKEREP.		-	-	6999	25043
	ANDRE LAND		2317	9137	16759	61978
4801,111,112	AVISPAPIR	TONN	69915	233294	726057	2402781
	101 DANMARK		4963	15714	37650	129072
	105 ISLAND		1005	2874	4992	16588
	112 BELGIA, LUXEMB.		4561	15078	29372	95596
	117 FRANKRIKE		5261	14682	25367	85836
	119 HELLAS		2173	6342	22781	65878
	121 IRLAND		1232	4597	16808	60739
	123 ITALIA		3204	10164	26306	86889
	127 NEDERLAND		8893	30727	74302	272670
	132 PORTUGAL		1229	4383	7252	23904
	137 SPANIA		4002	13060	25110	83109
	139 STORBRIANNIA OG N.-IRLAND		15486	58293	144498	508150
	141 SVEITS		261	1025	11998	48048
	144 TYSKLAND (BRD)		6690	23957	103940	374197
	313 NIGERIA		96	275	1886	6358
	379 TUNISIA		2341	6895	9178	28477
	424 SRI LANKA		197	552	4465	11756
	426 UNIONEN AV ARAB. EMIRATER		449	1445	5825	16692
	432 TAIWAN, TIDL. FORMOSA		196	559	6969	19413
	436 HONG KONG		47	110	7906	21461
	444 INDIA		1119	3201	2689	7264
	460 ISRAEL		302	933	10840	31586
	464 JAPAN		-	-	2172	8396
	512 MALAYSIA		282	938	4050	11216
	534 PAKISTAN		175	372	17656	45467
	548 SINGAPORE		-	-	4954	13526
	568 THAILAND		792	2240	20686	46592
	684 U S A		2627	7249	66142	187431
	715 BRASIL		-	-	-	-
	ANDRE LAND		2332	7629	30262	96469
4801,171,179 4801,190	ANNET TRYKPAPIR	TONN	23914	103124	207019	839461
	101 DANMARK		545	2648	3337	16225
	106 SVERIGE		79	471	1145	6848
	112 BELGIA, LUXEMB.		46	210	2365	7397
	117 FRANKRIKE		464	2019	4383	17198
	123 ITALIA		341	977	3565	11433
	127 NEDERLAND		300	847	3002	10911
	137 SPANIA		1552	6669	4238	19954

TABELL 14 (FORTS.). UTFØRSEL. VIKTIGERE VARER FORDELT PÅ BESTEMMELSESLAND

VAREN- C C C N	VARE OG LAND	ENHET	DESEMBER	1987	JANUAR -	DESEMBER	1987
			MENGDE	VERDI	MENGDE	VERDI	
			1000 KR.		1000 KR.		
	139 STORBRIANNIA OG N.-IRLAND		7194	32712	63746		262660
	144 TYSKLAND (BRD)		7411	32366	56722		244966
	464 JAPAN		1548	6749	16727		70951
	512 MALAYSIA		111	337	812		2284
	548 SINGAPORE		23	69	1454		3656
	568 THAILAND		73	171	981		2026
	684 U S A		1583	5622	26719		96634
	804 AUSTRALIA		-	-	3336		10355
	ANDRE LAND		2644	11257	14484		55962
4801.410-497	KRAFTPAPIR OG KRAFTPAPP	TONN	12334	56180	143186		589787
	101 DANMARK		518	2583	7106		31396
	103 FINLAND		111	282	2432		5715
	106 SVERIGE		737	2291	5751		18403
	112 BELGIA, LUXEMB.		862	3815	6070		26111
	119 HELLAS		5	24	55		172
	123 ITALIA		72	275	1185		5243
	127 NEDERLAND		850	4432	6240		30924
	135 SOVJETUNIONEN		-	-	-		-
	139 STORBRIANNIA OG N.-IRLAND		4025	18875	35270		147441
	141 SVEITS		248	1845	3937		23442
	144 TYSKLAND (BRD)		1907	10657	30699		151699
	249 DEN ARABISKE REP. EGYPT		499	1395	3165		9796
	313 NIGERIA		199	738	1593		6134
	448 INDONESIA		994	3325	13352		41499
	684 U S A		-	-	11540		37207
	ANDRE LAND		1306	5643	14793		54605
4801.801-806	SULFITPAPIR, IKKE ELLERS NEVNT	TONN	2444	16662	36100		225466
	101 DANMARK		65	497	621		5018
	106 SVERIGE		67	487	734		5879
	127 NEDERLAND		240	1719	3014		19935
	135 SOVJETUNIONEN		-	-	8077		40627
	139 STORBRIANNIA OG N.-IRLAND		1030	6471	12132		71008
	144 TYSKLAND (BRD)		142	1071	2462		20813
	424 SRI LANKA		-	-	547		3648
	534 PAKISTAN		-	-	171		1561
	652 MEXICO		208	1360	1019		6284
	684 U S A		14	153	312		2780
	804 AUSTRALIA		36	433	591		6499
	ANDRE LAND		641	4472	6420		41414
4803.002	GREASEPROOF	TONN	3651	30363	35561		296909
	101 DANMARK		81	843	1509		14876
	106 SVERIGE		143	1477	1172		12218
	135 SOVJETUNIONEN		1084	8141	14631		120929
	139 STORBRIANNIA OG N.-IRLAND		571	5383	6162		51790
	143 TYRKIA		187	1863	963		9438
	144 TYSKLAND (BRD)		138	1001	1589		11087
	359 SØR-AFRIKA		127	1303	703		6604
	684 U S A		502	3664	4069		30083
	804 AUSTRALIA		29	304	451		4353
	ANDRE LAND		787	6385	4310		35530
7302.101,109	FERROMANGAN	TONN	20012	68134	176850		584214
	103 FINLAND		1947	5175	6664		18142
	106 SVERIGE		723	2325	15614		46037
	112 BELGIA, LUXEMB.		1264	3506	15400		47580
	117 FRANKRIKE		1275	4786	13814		52130
	123 ITALIA		500	1870	8970		29549
	127 NEDERLAND		1300	2826	7807		18762
	139 STORBRIANNIA OG N.-IRLAND		4275	15085	19894		77849
	141 SVEITS		-	-	8392		16362
	144 TYSKLAND (BRD)		4465	15895	29275		89078
	152 UNGARN		-	-	219		702
	153 ØSTERRIKE		1176	2908	6878		17535
	534 PAKISTAN		1000	3379	1170		3825
	544 SAUDI-ARABIA		-	-	-		-
	684 U S A		900	6264	21418		99117
	ANDRE LAND		1188	4116	21335		67545
7302.200	FERROSILICIUM, BASIS 75 PST. SI	TONN	29693	137324	334875		1411293
	101 DANMARK		594	2448	3336		15922
	103 FINLAND		720	3477	3982		18473
	106 SVERIGE		2957	12741	19947		82966
	112 BELGIA, LUXEMB.		229	1183	9274		40217
	117 FRANKRIKE		222	1976	3777		23930
	123 ITALIA		1276	5559	14003		57935
	139 STORBRIANNIA OG N.-IRLAND		4980	25314	48516		218774
	143 TYRKIA		12	132	3156		11787
	144 TYSKLAND (BRD)		8097	37150	102023		453237
	203 ALGERIE		1391	6415	4041		16252
	432 TAIWAN		469	2982	5363		19620
	456 IRAN		-	-	1634		8384
	464 JAPAN		5743	23853	75350		290863
	492 SØR-KOREA		1157	5921	4408		19808
	512 MALAYSIA		107	438	1416		5451
	684 U S A		-	-	16662		57282
	ANDRE LAND		1737	7735	17988		70391

TABELL 14 (FORTS.). UTFØRSEL. VIKTIGERE VARER FORDELT PÅ BESTEMMELSESLAND

VARENR. C C C N	VARE OG LAND	ENHET	DESEMBER 1987		JANUAR - DESEMBER 1987	
			MENGDE	VERDI	MENGDE	VERDI
			1000 KR.		1000 KR.	
7302.300	FERROSILICOMANGAN	TONN	28488	84335	215810	643709
	101 DANMARK		500	1570	4625	14375
	103 FINLAND		3704	13586	12196	47213
	106 SVERIGE		473	1548	11002	34980
	112 BELGIA, LUXEMB.		2095	6896	38285	121132
	117 FRANKRIKE		3273	9804	27266	87339
	123 ITALIA		1492	4208	13896	37024
	127 NEDERLAND		-	-	1400	4229
	139 STORBRIANNIA OG N.-IRLAND		1196	3570	15713	43111
	141 SVEITS		1600	3978	4172	10368
	144 TYSKLAND (BRD)		5424	15913	44190	126022
	464 JAPAN		-	-	286	1049
	612 CANADA		-	-	2207	5304
	680 TRINIDAD OG TOBAGO		-	-	1600	4438
	684 U S A		6511	16758	26458	70564
	ANDRE LAND		2220	6505	12514	36560
7310.7311	STANGSTÅL OG PROFILSTÅL	TONN	48099	92973	398569	828287
	101 DANMARK		2659	6938	22901	59307
	105 ISLAND		412	775	7896	15246
	106 SVERIGE		4886	9461	31987	70459
	112 BELGIA, LUXEMB.		178	171	5366	14750
	123 ITALIA		3588	6522	21571	39688
	127 NEDERLAND		997	2628	19863	53622
	139 STORBRIANNIA OG N.-IRLAND		3935	7263	50379	102984
	144 TYSKLAND (BRD)		9802	20485	89724	198259
	484 KINA, FOLKEREP.		-	-	-	-
	684 U S A		15345	28787	106658	195519
	ANDRE LAND		6297	9944	42224	78452
7313	PLATER AV JERN OG STÅL	TONN	9985	41411	141982	606008
	101 DANMARK		1128	4311	25272	116719
	103 FINLAND		61	360	3852	21364
	105 ISLAND		129	447	2449	8544
	106 SVERIGE		3357	15677	32766	143959
	127 NEDERLAND		138	423	2603	6180
	131 POLEN		611	3273	5422	25062
	137 SPANIA		208	635	3866	13175
	139 STORBRIANNIA OG N.-IRLAND		1215	5108	32790	146203
	144 TYSKLAND (BRD)		160	389	4585	16735
	203 ALGERIE		-	-	2573	15483
	444 INDIA		-	-	1706	2696
	684 U S A		1708	6327	14824	54354
	ANDRE LAND		1269	4459	9275	35533
7321	JERN- OG STÅLKONSTRUKSJONER OG DELER	TONN	951	14934	10048	199958
	101 DANMARK		60	1296	891	14699
	103 FINLAND		8	59	301	5619
	105 ISLAND		2	37	82	929
	106 SVERIGE		363	3614	4581	54743
	127 NEDERLAND		-	-	488	25437
	139 STORBRIANNIA OG N.-IRLAND		75	1734	790	17457
	144 TYSKLAND (BRD)		16	522	199	6842
	464 JAPAN		-	-	0	13
	492 SØR-KOREA		136	1438	137	1539
	513 MALDIVENE		-	-	-	-
	612 CANADA		-	-	417	7911
	ANDRE LAND		291	6234	2160	64769
7401.150.210	KOPPER, ULEGERT, UBEARBEIDD	TONN	2545	37181	30843	332116
	106 SVERIGE		1195	16967	6409	70230
	117 FRANKRIKE		173	2896	4958	53850
	123 ITALIA		83	1017	2007	20750
	127 NEDERLAND		1	16	1954	20602
	139 STORBRIANNIA OG N.-IRLAND		435	7204	6292	68208
	144 TYSKLAND (BRD)		521	7194	8214	87411
	153 ØSTERRIKE		50	848	553	6292
	684 U S A		86	1039	186	2250
	ANDRE LAND		-	-	268	2523
7501.200	NIKKEL, ULEGERT, UBEARBEIDD	TONN	3968	153160	44125	1360654
	106 SVERIGE		98	3793	675	22455
	117 FRANKRIKE		69	2628	686	21305
	123 ITALIA		147	5775	1256	39844
	127 NEDERLAND		383	15551	7673	240399
	139 STORBRIANNIA OG N.-IRLAND		-	-	961	30414
	144 TYSKLAND (BRD)		240	9631	2294	71668
	436 HONG KONG		196	7411	2521	77530
	444 INDIA		231	8963	402	15319
	464 JAPAN		283	10594	3383	104676
	548 SINGAPORE		59	2243	508	15458
	612 CANADA		102	4090	1714	53146
	684 U S A		1996	76618	19359	584274
	715 BRASIL		-	-	780	20931
	804 AUSTRALIA		40	1376	168	5504
	ANDRE LAND		123	4488	1745	57731
7601.100	ALUMINIUM, ULEGERT, UBEARBEIDD	TONN	29609	309963	322661	3221696
	103 FINLAND		229	2654	1145	12789
	106 SVERIGE		276	3321	5977	61351
	112 BELGIA, LUXEMB.		2347	27125	14819	155571

TABELL 14 (FORTS.). UTFØRSEL. VIKTIGERE VARER FORDELT PÅ BESTEMMELSESLAND

VARENØ. C C C N	VARE OG LAND	ENHET	DESEMBER 1987		JANUAR - DESEMBER 1987	
			MENGDE	VERDI 1000 KR.	MENGDE	VERDI 1000 KR.
	117 FRANKRIKE		1193	13261	10151	99475
	123 ITALIA		1250	14219	27794	278847
	127 NEDERLAND		14165	137884	110400	1061706
	132 PORTUGAL		-	-	-	-
	139 STORBRITANNIA OG N.-IRLAND		885	9300	21478	219194
	141 SVEITS		1696	17431	20665	194870
	144 TYSKLAND (BRD)		7267	80276	102699	1026953
	464 JAPAN		162	2761	3831	65306
	484 KINA, FOLKEREPE.		-	-	1104	18770
	512 MALAYSIA		-	-	23	245
	612 CANADA		-	-	197	2351
	ANDRE LAND		139	1732	2378	24288
7601.200	ALUMINIUM, LEGERT, UBEARBEIDD	TONN	47735	563162	431518	4640314
	101 DANMARK		1153	10468	13629	146670
	103 FINLAND		436	5360	2641	28914
	106 SVERIGE		1642	19684	12474	133048
	112 BELGIA/LUXEMB.		2348	27266	17176	186878
	117 FRANKRIKE		9255	113965	57415	626706
	123 ITALIA		5837	68421	47970	510314
	127 NEDERLAND		1295	14635	24184	242493
	132 PORTUGAL		2300	25130	12049	125211
	137 SPANIA		-	-	564	6042
	139 STORBRITANNIA OG N.-IRLAND		9260	108628	94549	1058991
	141 SVEITS		2080	24379	19216	206351
	144 TYSKLAND (BRD)		9844	117021	103554	1093094
	153 ØSTERRIKE		2106	26124	17719	192949
	460 ISRAEL		137	1532	2207	19125
	512 MALAYSIA		-	-	200	2094
	684 U S A		39	477	3888	39045
	ANDRE LAND		4	72	2084	22389
7602	ALUMINIUMSSTENGER,-PROFILER OG -TRØD	TONN	2870	51614	33918	532538
	101 DANMARK		127	3041	1762	34151
	103 FINLAND		45	1001	1361	18056
	106 SVERIGE		592	15553	7125	173255
	117 FRANKRIKE		57	775	993	10983
	121 IRLAND		45	1054	401	8835
	123 ITALIA		696	8926	4198	44788
	127 NEDERLAND		45	1018	1214	20663
	139 STORBRITANNIA OG N.-IRLAND		910	15063	6632	100291
	144 TYSKLAND (BRD)		28	530	654	10063
	410 BANGLADESH		-	-	-	-
	444 INDIA		-	-	5990	63761
	544 SAUDI-ARABIA		-	-	490	4939
	ANDRE LAND		326	4653	3100	42753
7603.001-009	ALUMINIUMSPLETER OG -BAND	TONN	8312	131115	63658	956296
	101 DANMARK		956	17686	11625	194957
	103 FINLAND		456	7262	4305	66790
	106 SVERIGE		1119	17879	6033	94406
	112 BELGIA		249	3655	1750	24079
	117 FRANKRIKE		1156	17822	7854	119105
	127 NEDERLAND		26	453	2000	25148
	132 PORTUGAL		-	-	255	3698
	139 STORBRITANNIA OG N.-IRLAND		1820	26736	12039	164416
	141 SVEITS		716	10734	3098	43576
	144 TYSKLAND (BRD)		808	13682	7878	123337
	612 CANADA		77	1215	697	9830
	684 U S A		532	7702	3748	48450
	ANDRE LAND		397	6289	2375	38504
7901.100	SINK, ULEGERT, UBEARBEIDD	TONN	11757	59513	98915	525299
	101 DANMARK		469	2373	4657	24117
	106 SVERIGE		2348	12040	16549	87714
	123 ITALIA		719	3480	9027	45159
	139 STORBRITANNIA OG N.-IRLAND		2555	11813	16898	83477
	141 SVEITS		146	758	3262	16417
	144 TYSKLAND (BRD)		2410	11682	23537	120022
	684 U S A		3019	16895	20695	123285
	ANDRE LAND		92	472	4291	25107
8422.101-809	MASKINER OG APPARATER FOR LØFTING, LASTING OG LOSSING	STK.	957	56900	7912	505190
	101 DANMARK		54	10642	419	61147
	102 FRØYANE		-	-	60	7916
	103 FINLAND		9	2191	1474	20023
	105 ISLAND		23	2829	261	30498
	106 SVERIGE		161	3956	1667	51668
	117 FRANKRIKE		17	1470	199	22742
	123 ITALIA		51	3788	146	61781
	125 JUGOSLAVIA		-	-	15	1587
	127 NEDERLAND		6	4172	119	18086
	139 STORBRITANNIA OG N.-IRLAND		35	7312	343	29024
	143 TYRKIA		-	-	12	63
	144 TYSKLAND (BRD)		79	3861	825	54615

TABELL 14 (FORTS.). UTFØRSEL. VIKTIGERE VARER FORDELT PÅ BESTEMMELSESLAND

VARENØ. C C C N	VARE OG LAND	ENHET	1987		1987	
			DESEMBER MENGDEN	VERDI 1000 KR.	JANUAR - DESEMBER MENGDEN	DESEMBER VERDI 1000 KR.
444	INDIA		-	-	7	58
464	JAPAN		-	-	9	4608
484	KINA, FOLKEREP.		2	150	39	10259
492	SØR-KOREA		26	13534	154	46284
548	SINGAPORE		-	-	32	2371
612	CANADA		18	496	587	11415
684	U S A		7	320	186	28123
	ANDRE LAND		469	2179	1358	42922
8424.101-808	LANDBRUKSMASKINER FOR JORDBEARB.	STK.	564	11638	9913	210808
	101 DANMARK		5	133	987	23004
	103 FINLAND		16	210	902	14362
	106 SVERIGE		254	4853	1716	32329
	117 FRANKRIKE		63	1299	1685	38785
	121 IRLAND		11	214	207	3902
	127 NEDERLAND		19	323	316	6963
	137 SPANIA		47	1233	1221	22504
	139 STORBRITANNIA OG N.-IRLAND		81	1555	766	21174
	144 TYSKLAND (BRD)		4	50	782	20019
	153 ØSTERRIKE		7	245	365	7276
	612 CANADA		-	-	367	8278
	ANDRE LAND		57	1523	599	12211
8453	AUTOMATISKE DATAMASKINER OG ENHETER TIL DISSE	STK.	12114	199808	110751	1389941
	101 DANMARK		864	27787	7605	155095
	103 FINLAND		566	13072	1723	34917
	106 SVERIGE		2438	49399	15122	223474
	112 BELGIA, LUXEMB.		30	157	513	6135
	117 FRANKRIKE		499	6108	8507	59979
	123 ITALIA		58	2391	1105	18693
	127 NEDERLAND		389	4967	2438	69205
	135 SOVJETUNIONEN		2	20	137	7740
	137 SPANIA		72	830	637	14212
	139 STORBRITANNIA OG N.-IRLAND		1575	33111	14871	189632
	141 SVEITS		116	1069	432	14533
	144 TYSKLAND (BRD)		3962	40129	39898	317049
	444 INDIA		5	170	97	46635
	464 JAPAN		34	126	126	1443
	484 KINA, FOLKEREP.		-	-	6	28
	492 KOREA, SØR		9	4565	67	13959
	534 PAKISTAN		-	-	10	2610
	684 U S A		1246	5279	14896	141412
	ANDRE LAND		249	10628	2561	73191
8512.203-209 8512.510-550, 8512.610,690	ELEKTRISKE OVNER, KAMINER, KOMFYRER, STEKEOVNER OG KOMPLETTE KOKEPLATER	STK.	102323	36446	1094044	376969
	101 DANMARK		14079	5130	185918	61599
	103 FINLAND		23639	6426	165491	43615
	106 SVERIGE		34115	17053	290089	172250
	117 FRANKRIKE		7698	1748	99319	20693
	139 STORBRITANNIA OG N.-IRLAND		7112	1679	74428	17105
	141 SVEITS		2725	856	32787	9476
	144 TYSKLAND (BRD)		6330	1233	46612	8842
	153 ØSTERRIKE		1269	555	55949	18454
	ANDRE LAND		5356	1767	143451	24934
8706.209	DELER TIL MOTORKJØRETØYER FOR TRANSPORT	TONN	2609	114226	32394	1198866
	101 DANMARK		102	1797	962	17740
	103 FINLAND		61	2974	628	31100
	106 SVERIGE		1701	73992	20693	737660
	112 BELGIA, LUXEMB.		305	11620	3464	119741
	139 STORBRITANNIA OG N.-IRLAND		71	3847	726	40156
	144 TYSKLAND (BRD)		328	17150	4124	196924
	283 LIBERIA		-	-	682	6087
	ANDRE LAND		41	2845	1113	49459
9401.9403	MØBLER	TONN	1738	81352	17051	771755
	101 DANMARK		264	11616	2588	113126
	103 FINLAND		53	2948	504	28787
	105 ISLAND		49	2981	470	23942
	106 SVERIGE		829	24202	6868	178780
	112 BELGIA		13	1073	111	9703
	117 FRANKRIKE		23	3300	139	16137
	127 NEDERLAND		10	811	177	11846
	139 STORBRITANNIA OG N.-IRLAND		67	4380	1259	67900
	141 SVEITS		16	1412	226	14550
	144 TYSKLAND (BRD)		102	6049	1584	78289
	153 ØSTERRIKE		8	798	86	7373
	464 JAPAN		11	1081	87	10518
	612 CANADA		30	1779	180	13351
	684 U S A		224	15692	2412	170268
	804 AUSTRALIA		2	130	44	3616
	ANDRE LAND		38	3101	315	23568

TABELL 15. INNFORSEL OG UTFORSEL. SKIP FORDELT PA
 LAND, 1000 KR

IMPORTS AND EXPORTS OF SHIPS BY COUNTRY, 1000 KRONER

 SKIP OVER 100 BR.T., HERUNDER SKIP TIL OPPHOGGING
 SHIPS EXCEEDING 100 GROSS TONS, INCL. SHIPS FOR BREAKING UP

LAND COUNTRY	INNFØRSEL - PRODUKSJONS LAND IMPORTS - COUNTRY OF PRODUCTION				UTFØRSEL - BESTEMMELSESLAND EXPORTS - COUNTRY OF DESTINATION			
	Desember		Januar-des.		Desember		Januar-des.	
	1986	1987	1986	1987	1986	1987	1986	1987
101 Danmark	-	525	4725	20616	23023	-	113544	19570
102 Færøyane	-	-	2340	-	84853	105544	361780	485390
103 Finland	-	-	4130	452621	-	-	-	7338
105 Island	-	6708	-	8558	-	19250	20530	95228
106 Sverige	-	67191	128102	77346	-	4500	10121	9061
112 Belgia;Luxembourg ..	-	109657	-	109657	-	-	-	409
117 Frankrike	1860	-	373860	-	-	-	34987	4300
118 Gibraltar	-	-	2215	-	-	-	16961	-
119 Hellas	2259	-	72854	-	-	74273	-	74273
121 Irland	-	-	-	3200	-	110000	58938	180983
123 Italia	-	-	-	-	19200	25250	39247	110243
125 Jugoslavia	-	108382	-	222493	-	-	-	-
126 Malta	-	-	-	5000	-	-	79966	74611
127 Nederland	-	-	67425	9019	-	36500	453523	188501
131 Polen	-	93718	-	93718	-	-	-	-
132 Portugal	-	-	-	19000	-	-	6986	35000
137 Spania	-	-	24684	-	-	-	-	-
139 Storbritannia	-	-	-	26918	15000	14865	219552	369436
141 Sveits	-	-	-	-	-	-	57011	-
143 Tyrkia	-	-	52643	-	-	-	-	147630
144 Tyskland (BRD)	-	6635	53535	20639	-	-	2030	10000
Europa i alt	4119	392816	786513	1068785	142076	390182	1475176	1811973
203 Algerie	-	-	-	-	-	-	22006	-
283 Liberia	-	515507	-	676365	203266	-	3087920	601695
Afrika i alt	-	515507	-	676365	203266	-	3109926	601695
424 Sri Lanka	-	159386	-	159386	-	-	-	-
426 Arabiske Emirater ..	-	-	-	-	-	-	70547	-
428 Filippinene	-	-	-	-	-	-	-	101789
432 Taiwan	-	-	-	-	-	-	11861	16915
436 Hong Kong	-	218967	-	314967	-	-	290384	52632
456 Iran	-	-	-	-	72273	-	72273	-
464 Japan	-	92762	-	92762	-	-	-	-
484 Kina	-	172136	-	610362	-	-	56584	36301
492 Korea, Sør-	-	-	876914	113740	-	-	-	-
500 Kypros	-	-	45665	38828	-	-	56382	-
508 Libanon	-	-	-	16400	-	-	-	-
548 Singapore	-	2864	-	2864	124219	-	1082656	375479
Asia i alt	-	646115	922579	1349309	196492	-	1640687	583116
607 Bahamaøyene	-	146634	-	312146	228277	111335	1952877	4553855
612 Canada	-	5440	8130	35936	-	-	9500	73400
631 Grønland	-	-	-	-	-	93300	66555	197253
644 Honduras	-	-	1047	-	-	-	-	-
652 Mexico	-	-	-	-	-	-	-	6627
669 Panama	-	108525	3881	802192	646532	34000	2468176	1785584
684 U.S.A.	-	-	-	-	171535	-	367855	70255
Nord-Amerika i alt	-	260599	13058	1150274	1046344	238635	4864963	6686974
725 Chile	-	-	-	-	-	-	-	8400
Sør-Amerika i alt	-	-	-	-	-	-	-	8400
804 Australia	-	-	-	8781	-	-	-	-
812 Vanuatu	-	-	-	-	-	-	-	63070
820 New Zealand	-	-	-	-	-	-	891	-
Oceania i alt	-	-	-	8781	-	-	891	63070
I A L T	4119	1815037	1722150	4253514	1588178	6288171	11091643	9755228

TILLEGG TIL MÅNEDSSTATISTIKK OVER UTENRIKSHANDELEN. DESEMBER 1987
ANNEX TO MONTHLY BULLETIN OF EXTERNAL TRADE. DECEMBER 1987

INNFØRSEL TIL KONSUM, INVESTERING OG VAREINNSATS (KIV-GRUPPERING). JANUAR-DESEMBER 1986 OG 1987. MILL.KR
IMPORTS FOR CONSUMPTION, FIXED CAPITAL FORMATION AND INPUT. JANUARY-DECEMBER 1986 AND 1987. MILLION KRONER

Varesektorer og hovedgrupper Sections and divisions	Konsum Consumption		Investering Fixed capital Formation		Vareinnsats Input		I alt Total	
	1986	1987	1986	1987	1986	1987	1986	1987
0 Matvarer og levende dyr	4 154,8	4 505,7	-	-	3 461,2	2 753,4	7 616,0	7 259
00 Levende dyr	16,2	18,0	-	-	18,4	19,1	34,6	37
01 Kjøtt og kjøttvarer	96,8	90,0	-	-	62,8	45,5	159,5	135
02 Meierivarer og egg	87,5	94,8	-	-	3,8	3,8	91,3	98
03 Fisk, krepsdyr og bløtdyr og varer derav	358,7	403,7	-	-	262,5	302,3	621,2	706
04 Korn og kornvarer	443,5	473,3	-	-	499,0	422,4	942,5	895
05 Frukt og grønnsaker	1 979,3	2 178,8	-	-	190,4	193,8	2 169,7	2 372
06 Sukker, sukkervarer og honning	390,5	409,6	-	-	202,7	190,0	593,2	599
07 Kaffe, te, kakao, krydderier og varer derav ..	557,0	587,6	-	-	1 605,6	928,3	2 162,7	1 515
08 Forstoffer for dyr, unntatt korn	-	-	-	-	400,9	416,3	400,9	416
09 Forskjellige matvarer	225,3	250,0	-	-	215,1	232,0	440,4	482
1 Drikkevarer og tobakk	757,1	813,1	-	-	181,3	162,0	938,4	975
11 Drikkevarer	489,4	529,9	-	-	0,1	0,1	489,5	530
12 Tobakk og tobakksvarer	267,7	283,1	-	-	181,2	161,9	448,8	445
2 Råvarer, ikke spiselige, unnt. brenselstoffer	206,8	238,3	-	-	8 325,5	9 016,7	8 532,3	9 255
21 Huder og skinn, rå	-	-	-	-	165,7	422,0	165,7	422
22 Oljefrø og oljeholdige frukter	-	-	-	-	545,9	526,1	545,9	526
23 Rågummi, også syntetiske og regenerert	-	-	-	-	119,2	119,3	119,2	119
24 Tømmer, trelast og kork	2,3	3,5	-	-	2 081,0	2 535,0	2 083,2	2 538
25 Papirmasse og papiravfall	-	-	-	-	356,9	349,3	356,9	349
26 Tekstilfibre, unntatt ulltops, og avfall derav	-	-	-	-	169,8	145,4	169,8	145
27 Rå gjødningsstoffer og rå mineraler, i.e.n. ...	-	-	-	-	873,8	897,8	873,8	897
28 Malmer og avfall av metall	-	-	-	-	3 663,5	3 626,6	3 663,5	3 626
29 Animalske og vegetabiliske råvarer, i.e.n.	204,5	234,8	-	-	349,8	395,3	554,3	630
3 Brenselstoffer, smøreljer, elektr. strøm mv.	848,3	685,4	-	-	8 011,2	7 360,1	8 859,5	8 045
32 Kull, koks, briketter	249,6	195,1	-	-	727,7	628,4	977,3	823
33 Mineralolje og mineraloljeprodukter	598,0	489,8	-	-	5 741,7	5 766,6	6 339,7	6 256
34 Gass	0,7	0,5	-	-	1 113,5	793,4	1 114,2	793
35 Elektrisk strøm	-	-	-	-	428,4	171,8	428,4	171
4 Dyre- og plantefett, -olje og voks	3,7	12,6	-	-	255,6	195,7	259,4	208
41 Dyrefett og -oljer	3,7	12,6	-	-	152,0	113,3	155,8	125
42 Plantefett og -oljer	-	-	-	-	70,8	60,5	70,8	60
43 Bearbeidd dyre- og plantefett, -olje og voks ..	-	-	-	-	32,8	21,9	32,8	21
5 Kjemiske produkter, i.e.n.	2 487,1	2 776,1	-	-	7 636,4	8 300,8	10 123,5	11 076
51 Organiske kjemiske produkter	64,3	61,7	-	-	1 254,9	1 400,7	1 319,2	1 462
52 Uorganiske kjemiske produkter	52,7	52,5	-	-	965,6	951,3	1 018,3	1 003
53 Farge- og garvestoffer	6,0	3,6	-	-	809,7	893,6	815,7	897
54 Medisinske og farmasøytiske prod	1 293,4	1 548,6	-	-	86,0	80,0	1 379,4	1 628
55 Flyktige oljer, parfymestoffer, toalett-, ren- gjørings- og pussemidler	887,4	920,6	-	-	175,6	201,5	1 063,0	1 122
56 Kunstgjødsele	-	-	-	-	389,7	375,3	389,7	375
57 Sprengstoffer og pyrotekniske artikler	120,1	131,2	-	-	55,9	58,8	176,0	190
58 Plastråstoffer og -halvfabrikata	-	-	-	-	2 727,4	3 058,1	2 727,4	3 058
59 Kjemiske produkter, i.e.n.	63,1	57,7	-	-	1 171,6	1 281,6	1 234,6	1 339
6 Bearbeidde varer gruppert hovedsakelig etter materiale	0	0	-	-	-	-	-	-
61 Lær, lærvarer og beredte pelskinn	3 380,4	3 589,9	1 269,7	1 309,7	22 583,2	23 590,0	27 233,3	28 489
62 Gummivarer	10,0	10,1	9,9	10,1	391,8	315,2	411,6	335
63 Varer av tre og kork, unntatt møbler	567,4	542,8	14,7	12,4	1 020,3	994,2	1 020,4	1 549
64 Papir og papp og varer derav	106,1	101,9	135,5	152,0	1 428,1	1 614,3	1 669,7	1 868
65 Tekstilgarn, tekstilstoffer og tekstilvarer ...	619,4	785,0	-	-	2 515,1	2 825,4	3 134,5	3 610
66 Varer av ikke-metalliske mineraler	1 442,6	1 475,7	109,8	122,9	2 192,4	2 254,7	3 744,7	3 853
67 Jern og stål	476,7	507,0	134,7	152,2	2 160,8	2 407,8	2 772,2	3 067
68 Metaller, unntatt jern og stål	-	-	31,8	31,3	5 560,4	4 978,9	5 592,1	5 010
69 Varer av metaller, i.e.n.	158,2	167,3	833,5	828,8	5 027,0	5 900,4	6 018,7	6 299
7 Maskiner og transportmidler	12 267,1	9 934,4	31 988,8	32 120,6	16 540,8	17 517,7	60 796,8	59 572
71 Kraftmaskiner og -utstyr	124,1	145,0	1 042,0	837,0	1 298,4	1 275,7	2 464,6	2 257
72 Maskiner for spesielle industrier	94,2	83,2	7 170,3	6 887,9	1 085,1	1 294,6	8 349,6	8 265
73 Metallbearbeidingsmaskiner	-	-	862,8	788,0	135,8	171,3	998,6	959
74 Andre industrimaskiner og -utstyr, i.e.n.	14,5	13,8	3 205,4	3 589,3	4 659,6	5 256,7	7 879,4	8 859
75 Kontormaskiner og automatiske databehandlings- utstyr	466,3	474,2	5 099,2	5 252,0	803,0	894,7	6 368,5	6 620
76 Telekommunikasjonsapparater og utstyr for opptak og gjengivelse av lyd	1 181,1	1 134,5	1 832,5	1 673,9	1 583,8	1 536,2	4 597,4	4 344
77 Elektriske maskiner, apparater, og deler i.e.n	1 711,7	1 613,4	1 411,8	1 441,2	4 792,7	4 922,6	7 916,3	7 977
78 Kjøretøyer for veg	8 187,0	6 064,8	5 108,0	4 399,8	1 928,0	1 901,8	15 223,0	12 366
79 Andre transportmidler inkl. skip	488,3	405,4	6 256,7	7 251,5	254,4	263,8	6 999,4	7 920
Skip og båter 100 br.t og over	-	-	-	-	-	-	-	-
Nybygde	-	-	1 294,7	1 509,3	-	-	1 294,7	1 509
Eldre	-	-	427,4	2 744,2	-	-	427,4	2 744
Oljeplattformer	-	-	2 317,8	1 010,4	-	-	2 317,8	1 010
81 Forskjellige ferdige varer	17 523,7	18 232,3	3 007,4	3 107,6	4 469,9	4 935,3	25 001,0	26 275
81 Sanitær-, varme og lysutstyr, i.e.n.	197,4	231,0	15,6	16,4	460,5	512,3	673,6	759
82 Møbler og deler	2 539,1	2 675,6	781,3	842,9	284,6	314,1	3 605,0	3 832
83 Reiseeffekter, vesker o.l.	407,0	406,5	-	-	-	-	407,0	406
84 Klær og tilbehør til klær	8 262,1	8 481,1	-	-	22,0	26,3	8 284,1	8 507
85 Fottøy	1 562,1	1 574,9	-	-	-	-	1 562,1	1 574
87 Vitenskapelige og tekniske instrumenter og apparater, i.e.n.	17,0	17,0	1 896,9	1 927,7	603,9	589,1	2 517,8	2 533
88 Fotografiske og optiske artikler, i.e.n.; ur ..	866,7	874,7	217,8	227,8	401,4	429,7	1 486,0	1 532
89 Forskjellige ferdige varer, i.e.n.	3 672,1	3 971,7	95,7	92,9	2 697,5	3 063,7	6 465,4	7 128
9 Varer og transaksjoner, ikke gruppert andre steder i SITC	0	0	-	-	-	-	-	-
I ALT	41 793,7	41 390,1	36 357,5	36 746,8	71 901,1	73 966,7	150 052,3	152 103

Merknader

Statistikken over utenrikshandelen gir oppgaver over **generalhandelen**.

Innførselsstatistikken omfatter alle varer som innføres til Norge, herunder også varer som blir lagt inn på transittlager og frilager. Varer i direkte transitt blir ikke tatt med.

Utførselsstatistikken omfatter alle varer som utføres fra Norge, herunder også utførsel fra transittlager og frilager.

Mengdeoppgavene for inn- og utførte varer gjelder nettomengden når ikke noe annet er bestemt i tolltariffen.

Verdien av innførselen er oppgitt cif og verdien av utførselen fob norsk havn eller grensestasjon.

Varegrupperingen følger FNs **Standard International Trade Classification** (SITC, fra 1976 SITC-Rev. 2). I de mest detaljerte tabeller (tab. 10, 11 og 14) er imidlertid varene gruppert etter varenomenklaturen i tolltariffen, som bygger på Tollsamarbeidsrådets nomenklatur (CCCN). I tolltariffens vareoppdeling er det også innarbeidd en felles nordisk varenomenklatur for statistikken over utenrikshandelen. De fire første siffer av det sju-sifrede varenummer svarer til den firesifrede CCCN kode. Femte og sjette siffer angir (med noen unntak) den vareoppdeling som er felles i de nordiske land, og sjuende siffer er brukt til en videre nasjonal oppdeling. De enkelte varenummer og varebetegnelser finnes i Tolltariffen utgitt av Toll- og avgiftsdepartementet og i Statistisk varefortegnelse for utenrikshandelen.

Landgrupperingen er for innførte varer etter produksjonsland og for utførte varer etter bestemmelsesland.

Månedsoppgavene er foreløpige. Rettelser blir ført à jour i sammendragstallene, og disse vil derfor ikke alltid være i samsvar med summen av månedstallene. Se ellers Statistisk varefortegnelse for utenrikshandelen eller den årlige publikasjon Utenrikshandel, om opplegget og gjennomføringen av statistikken.

Notes

Norway's external trade statistics are based on the «**general**» system of trade statistical recording.

Import statistics comprise all merchandise imported into Norway, including merchandise placed in Customs bonded warehouses but excluding goods entered for trans-shipment.

Export statistics comprise all merchandise exported from Norway, including re-exports of imported goods, whether or not the exports and re-exports are from Customs bonded warehouses.

The **quantities** given in respect of imported and exported merchandise are net quantities if not otherwise stipulated in the Customs Tariff.

The **value** of the imports represents the c.i.f. value, and the value of the exports represents the f.o.b. value, at Norwegian port or land boundary.

The **commodity classification** is based on the **Standard International Trade Classification** of the United Nations (SITC, as from 1976 SITC Rev. 2). However, the detailed commodity specification in the tables 10, 11 and 14 follows the nomenclature of the Norwegian Customs Tariff, which is based on the Nomenclature of Customs Cooperation Council (CCCN) supplemented with a joint Nordic classification for external trade statistics. In the seven digit commodity code applied in the tables 10, 11 and 14 the first four digits correspond to the four digit CCCN code, the fifth and sixth digits relate to the Nordic breakdowns, and the seventh digit is used for additional national breakdowns. The commodity code definitions are given in the Norwegian Customs Tariff published by the Directorate of Customs and Excise and the Commodity List for External Trade Statistics.

The **geographical classification** is for imports by country of production and for exports by country of destination.

The monthly figures are preliminary and subject to corrections. Such corrections relating to earlier periods are carried to the aggregated totals which show the trade for the portion of the year up to the close of the period of account. It follows that such aggregated totals will not always be equal to the sum of the past periodic figures as published. For further details, see definitions in Commodity List for external trade or the annual publication External Trade.

Statistikk over utenrikshandelen

Abonnement på månedsheftet tegnes i Statistisk Sentralbyrå, Skippergata 15, Oslo-Dep., 0033 Oslo 1, eller hos bokhandlerne. Enkelthefter kan kjøpes på de samme steder.

De som er interessert i regelmessige oppgaver over innførselen eller utførselen av varer som ikke er tatt med i denne publikasjonen, eller som ønsker oppgaver over innførselen eller utførselen av enkelte varer fordelt på land eller tollsteder, kan tegne abonnement på slike oppgaver i Statistisk Sentralbyrå. Ved bestillingen må varens (varenes) nummer i gjeldende Tolltariff eller i Statistisk varefortegnelse for utenrikshandelen oppgis.

Abonnementsprisen for året 1987 er:

Månedsoppgaver for total mengde og verdi:

Kr 12,00 pr. vare pr. år.

Månedsoppgaver over mengde og verdi fordelt på

land: Kr 6,00 pr. vare pr. måned, årsabonnement kr 50,00 pr. vare. Kvartalsoppgaver kr 24,00 og halvårsoppgaver kr 12,00 pr. vare pr. år.

Oppgaver over mengde fordelt på tollsteder:

Kvartalsoppgaver kr 24,00, halvårsoppgaver kr 12,00 pr. vare pr. år.

Minstepris kr 50,00 pr. år.

Statistisk Sentralbyrå utgir også årspublikasjonen UTENRIKSHANDEL. Hefte I gir oppgaver over innførselen og utførselen av de enkelte vareslag etter tolltariffens varenomenklatur med fordeling på produksjonsland/bestemmelsesland og samhandelen med de enkelte land fordelt på vareslag. Hefte II gir bl. a. opplysninger om handelen med de enkelte land fordelt på varegrupper etter FNs varenomenklatur (SITC). Publikasjonen utgis i kommisjon hos H. Aschehoug & Co. og Universitetsforlaget, Oslo, og kan kjøpes hos bokhandlerne.

Byråets uke- og månedspublikasjoner

Abonnementsprisene for Byråets uke- og månedspublikasjoner for 1987 er:

	Kr pr. år	Kr pr. hefte
Statistisk ukehefte	300,00	15,00
Statistisk månedshefte	200,00	20,00
Månedstatistikk over utenrikshandelen	160,00	20,00
Bank- og kredittstatistikk. Aktuelle tall	260,00	15,00
Økonomiske analyser	120,00	15,00
Nye distriktstall (pr. fylke)	90,00	10,00