

---

APRIL 1987 - 75. ÅRGANG

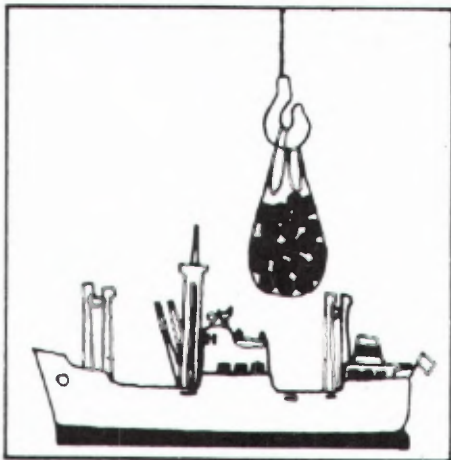

# MÅNEDSSTATISTIKK OVER UTENRIKS- HANDELEN

MONTHLY BULLETIN OF EXTERNAL TRADE

---

STATISTISK SENTRALBYRÅ  
CENTRAL BUREAU OF STATISTICS OF NORWAY

## Innhold

Tabell	1. Innførsel og utførsel . . . . .
»	2. Innførsel og utførsel av skip, oljeplattformer og utførsel av råolje og naturgass . . .
»	3. Kvartalsindekser for utenrikshandelen . . . . .
»	4. Kvartalsindekser for utvalgte varegrupper . . . . . A Innførsel . . . . . B Utførsel . . . . .
»	5. Innførsel: Varesektorer og hovedgrupper etter SITC .
»	6. Utførsel: Varesektorer og hovedgrupper etter SITC .
»	7. Innførsel og utførsel: Grupper etter SITC . . . . .
»	8. Innførsel: Viktigere vareposter etter SITC . . . . .
»	9. Utførsel: Viktigere vareposter etter SITC . . . . .
»	10. Innførsel: Viktigere varer etter tolltariffens nomenklatur
»	11. Utførsel: Viktigere varer etter tolltariffens nomenklatur
»	12. Samhandelen med de enkelte land . . . . .
»	13. Samhandelen med de viktigste land: Hovedgrupper etter SITC . . . . .
»	14. Utførsel: Viktigere varer fordelt på bestemmelsesland
«	15. Innførsel og utførsel: Skip fordelt på land . . . . .

Vedlegg til heftet for mars, juni, september og desember:

Innførsel til konsum, investering og vareinnsats (KIV-gruppering).

### Standardtegn i tabeller

Oppgave mangler	..
Tall kan ikke offentliggjøres	:
Null	—
Mindre enn 0,5 av den brukte enheten	0

## Contents

Table	1. Imports and exports . . . . .
»	2. Imports and exports of ships, oil platforms and exports of crude oil and natural gas . . . . .
»	3. Quarterly index numbers of external trade . . . . .
»	4. Quarterly index numbers for selected commodity groups A Imports . . . . . B Exports . . . . .
»	5. Imports by sections and divisions of the SITC . . . . .
»	6. Exports by sections and divisions of the SITC . . . . .
»	7. Imports and exports by groups of the SITC . . . . .
»	8. Imports by principal items of the SITC . . . . .
»	9. Exports by principal items of the SITC . . . . .
»	10. Imports of principal commodities according to the Customs Tariff Nomenclature .
»	11. Exports of principal commodities according to the Customs Tariff Nomenclature .
»	12. Imports and exports by country . . . . .
»	13. Trade with principal countries by divisions of the SITC
»	14. Exports of principal commodities by country of destination . . . . .
»	15. Imports and exports of ships by country . . . . .

Annex to the March, June, September and December issues:

Imports for consumption, fixed capital formation and input.

### Explanation of Symbols in Tables

Data not available
Not for publication
Nil
Less than 0.5 of unit employed

TABELL 1. INNFØRSEL OG UTFØRSEL. MILL. KR IMPORTS AND EXPORTS. MILLION KRONER

A. INNFØRSEL IMPORTS						
MÅNED MONTH	I ALT TOTAL			UTEN SKIP OG OLJEPLATTFORMER. EXCL. SHIPS AND OIL PLATFORMS.		
	1985	1986	1987	1985	1986	1987
JANUAR .....	9868,7	11985,0	11405,7	9859,4	11948,8	11144,0
FEBRUAR .....	10439,9	11899,7	11590,4	10106,6	11346,5	11583,5
MARS .....	11777,1	10837,0	14010,9	11061,7	10649,6	13262,4
APRIL .....	10106,7	14343,3	12000,2	9839,0	14234,4	11981,2
MAI .....	10838,3	12747,6		10033,3	12065,2	
JUNI .....	10513,6	12956,0		10424,2	12163,0	
JULI .....	9828,9	11980,8		9811,3	11959,7	
AUGUST .....	10351,4	10642,0		10184,9	10562,5	
SEPTEMBER .....	10691,8	13340,3		10369,1	13040,3	
OKTOBER .....	14468,5	14617,6		13385,2	14055,9	
NOVEMBER .....	12394,2	11912,5		12064,3	11877,6	
DESEMBER .....	11284,3	12790,5		10827,4	12108,9	
I ALT .....	132563,4	150052,3		127966,4	146012,4	

B. UTFØRSEL EXPORTS						
MÅNED MONTH	I ALT TOTAL			UTEN RÅOLJE, NATURGASS, SKIP OG OLJEPLATTFORMER. EXCL. CRUDE OIL, NATURAL GAS, SHIPS AND OIL PLATFORMS.		
	1985	1986	1987	1985	1986	1987
JANUAR .....	14210,6	13900,2	11728,4	6060,5	5981,9	6009,8
FEBRUAR .....	13279,6	12042,9	13290,0	5812,7	5491,1	6099,5
MARS .....	15502,8	11692,9	12826,5	6613,3	5241,9	6849,4
APRIL .....	14635,5	8663,0	12956,8	6033,4	6023,5	5715,9
MAI .....	14251,7	10106,1		6573,2	5654,0	
JUNI .....	12854,3	10873,0		6368,5	5944,7	
JULI .....	13498,0	9740,5		6174,3	5648,5	
AUGUST .....	12897,9	9519,9		5635,4	4754,6	
SEPTEMBER .....	13479,4	10539,7		5589,7	5970,9	
OKTOBER .....	16494,7	12558,9		7224,9	6556,9	
NOVEMBER .....	14065,7	11675,0		6108,8	5985,1	
DESEMBER .....	15562,6	12535,3		5824,0	6117,8	
I ALT .....	170732,8	133847,4		74018,7	69370,9	

C. INNFØRSEL SOVERSKOTT IMPORT SURPLUS						
MÅNED MONTH	I ALT TOTAL			UTEN SKIP OG OLJEPLATTFORMER OG FOR UTFØRSELEN OGSÅ RÅOLJE OG NATURGASS EXCL. SHIPS, OIL PLATFORMS AND FOR EXPORTS ALSO CRUDE OIL AND NATURAL GAS		
	1985	1986	1987	1985	1986	1987
JANUAR .....	- 4341,8	- 1915,2	- 322,7	3798,9	5966,9	5134,2
FEBRUAR .....	- 2839,8	- 143,2	- 1699,6	4293,8	5855,4	5483,9
MARS .....	- 3725,6	- 855,8	1184,4	4448,5	5407,7	6413,0
APRIL .....	- 4528,7	5680,3	- 956,5	3805,6	8210,9	6265,3
MAI .....	- 3413,4	2641,6		3460,1	6411,2	
JUNI .....	- 2340,7	2083,0		4055,7	6218,3	
JULI .....	- 3669,2	2240,2		3637,0	6311,2	
AUGUST .....	- 2546,5	1122,1		4549,5	5808,0	
SEPTEMBER .....	- 2787,6	2800,6		4779,3	7069,4	
OKTOBER .....	- 2026,2	2058,7		6160,3	7499,0	
NOVEMBER .....	- 1671,5	237,4		5955,5	5892,5	
DESEMBER .....	- 4278,4	255,2		5003,4	5991,0	
I ALT .....	-38169,4	16204,9		53947,6	76641,5	

ENDELIGE TALL FOR 1985 OG 1986 FINAL FIGURES FOR 1985 AND 1986

TABELL 2. INNFØRSEL OG UTFØRSEL AV SKIP, OLJEPLATTFORMER OG UTFØRSEL AV RØLJE OG  
 NATURGASS. MILL. KR IMPORTS AND EXPORTS OF SHIPS, OIL PLATFORMS, AND  
 EXPORTS OF CRUDE OIL AND NATURAL GAS. MILLION KRONER

MÅNED MONTH	SKIP SHIPS					
	INNFØRSEL IMPORTS			UTFØRSEL EXPORTS		
	1985	1986	1987	1985	1986	1987
JANUAR .....	9,4	36,3	261,7	197,1	982,1	519,9
FEBRUAR .....	333,3	553,2	6,9	843,8	1188,1	2621,9
MARS .....	715,4	187,4	748,5	782,8	1075,3	1438,7
APRIL .....	267,7	108,9	19,0	1064,9	690,9	2269,9
MAI .....	805,0	94,7		451,9	324,2	
JUNI .....	89,4	298,4		620,5	700,6	
JULI .....	17,5	21,1		663,9	269,8	
AUGUST .....	166,5	79,4		597,7	972,5	
SEPTEMBER .....	322,8	300,0		981,3	843,1	
OKTOBER .....	292,4	3,9		2078,4	1483,4	
NOVEMBER .....	329,9	34,8		875,4	973,4	
DESEMBER .....	456,9	4,1		1939,1	1588,2	
I ALT .....	3806,2	1722,2		11096,8	11091,6	

MÅNED MONTH	OLJEPLATTFORMER OIL PLATFORMS					
	INNFØRSEL IMPORTS			UTFØRSEL EXPORTS		
	1985	1986	1987	1985	1986	1987
JANUAR .....	-	-	-	-	-	96,1
FEBRUAR .....	-	-	-	-	-	-
MARS .....	-	-	-	-	57,0	-
APRIL .....	-	-	-	-	-	54,7
MAI .....	-	587,8	-	-	-	-
JUNI .....	-	494,7	-	-	251,0	-
JULI .....	-	-	-	-	-	-
AUGUST .....	-	-	-	-	-	-
SEPTEMBER .....	-	-	-	-	-	-
OKTOBER .....	790,8	557,8	-	237,3	-	-
NOVEMBER .....	-	-	-	-	-	-
DESEMBER .....	-	677,5	-	-	-	-
I ALT .....	790,8	2317,8		237,3	308,0	

MÅNED MONTH	RØLJE CRUDE OIL			NATURGASS NATURAL GAS		
	UTFØRSEL EXPORTS			UTFØRSEL EXPORTS		
	1985	1986	1987	1985	1986	1987
JANUAR .....	4913,9	4151,2	3185,6	3039,1	2785,1	1917,0
FEBRUAR .....	3950,7	2858,3	2915,0	2672,4	2505,3	1653,5
MARS .....	5196,2	2533,0	2719,2	2910,4	2785,6	1819,2
APRIL .....	4730,0	901,0	3255,1	2807,1	1047,7	1661,2
MAI .....	4617,7	1930,4		2608,9	2197,5	
JUNI .....	3829,6	2022,7		2035,7	1954,0	
JULI .....	4616,3	1949,3		2043,5	1873,0	
AUGUST .....	4726,0	1965,3		1938,8	1827,4	
SEPTEMBER .....	5065,4	1943,2		1843,1	1782,5	
OKTOBER .....	4952,2	2594,5		2002,0	1924,0	
NOVEMBER .....	4579,3	2827,4		2502,2	1889,1	
DESEMBER .....	4899,3	2849,3		2900,2	1980,0	
I ALT .....	56076,6	28525,6		29303,4	24551,2	



TABELL 3. KVARTALSINDEKSER FOR UTENRIKSHANDELEN. 1980=100 QUARTERLY INDEX NUMBERS OF EXTERNAL TRADE

A. INNFØRSEL I ALT UTENOM SKIP OG OLJEPLATTFORMER TOTAL IMPORTS EXCL. SHIPS AND OIL PLATFORMS						
	PRISINDEKS UNIT VALUE			VOLUMINDEKS VOLUME		
	1985	1986	1987	1985	1986	1987
1. KVARTAL .....	125	125	132	121	133	132
2. KVARTAL .....	128	125		115	150	
3. KVARTAL .....	129	129		115	134	
4. KVARTAL .....	128	129		138	143	
ÅRET .....	127	127		122	140	

C. UTFØRSEL I ALT UTENOM SKIP OG OLJEPLATTFORMER TOTAL EXPORTS EXCL. SHIPS AND OIL PLATFORMS						
	PRISINDEKS UNIT VALUE			VOLUMINDEKS VOLUME		
	1985	1986	1987	1985	1986	1987
1. KVARTAL .....	151	123	107	124	127	141
2. KVARTAL .....	149	109		121	116	
3. KVARTAL .....	143	102		119	123	
4. KVARTAL .....	142	105		131	141	
ÅRET .....	147	110		124	127	

D. UTFØRSEL I ALT UTENOM RØLJE, NATURGASS, SKIP OG OLJEPLATTFORMER TOTAL EXPORTS EXCL. CRUDE OIL, NATURAL GAS, SHIPS, OIL PLATFORMS						
	PRISINDEKS UNIT VALUE			VOLUMINDEKS VOLUME		
	1985	1986	1987	1985	1986	1987
1. KVARTAL .....	133	126	130	120	114	126
2. KVARTAL .....	135	122		121	125	
3. KVARTAL .....	134	128		112	110	
4. KVARTAL .....	132	132		125	122	
ÅRET .....	133	127		120	118	

TABELL 4A. INNFØRSEL: KVARTALSINDEKSER FOR DE ENKELTE VAREGRUPPER (1980=100)

SITC	VAREGRUPPE	COMMODITY GROUP	VERDIINDEKS VALUE										
			1986					1987					
			KVARTAL					KVARTAL					
			1.	2.	3.	4.	ÅRET	1.	2.	3.	4.	ÅRET	
0	MATVARER OG LEVENDE DYR		138	164	132	170	151	146					
04	KORN OG KORNVARER		100	84	107	121	103	91					
041	HVETE		113	49	125	82	92	26					
05	FRUKT OG GRØNNSAKER		177	182	145	193	174	200					
054	GRØNNSAKER, FRISKE, KJØLTE, FRYSTE		203	248	101	191	186	275					
057	FRUKT OG NØTTER, FRISKE ELLER TØRKEDE		169	152	144	195	165	178					
06	SUKKER, SUKKERVARER OG HONNING		64	97	99	114	93	78					
07	KAFFE, TE, KAKAO, KRYDDERIER		160	221	124	172	169	128					
071	KAFFE		169	242	122	141	169	105					
1	DRIKKEVARER OG TOBAKK		124	194	165	246	182	174					
2	RÅVARER, IKKE SPISELIGE, UNNTATT BRENSLSSTOFFER		114	113	120	123	118	133					
22	OLJEFRØ OG OLJEHOLDIGE FRUKTER		122	85	85	106	100	95					
24	TØMMER, TRELAST OG KORK		181	218	220	259	220	215					
246	KUBB OG CELLULOSETØMMER		216	255	277	314	265	234					
248	SKÅRET ELLER HØVLET TRELAST		174	218	204	240	209	214					
25	PAPIRMASSE OG PAPIRAV FALL		45	60	49	53	52	52					
26	TEKSTILFIBRER OG TEKSTILAVFALL		144	126	114	138	131	119					
27	RÅ GJØDNINGSTOFFER OG RÅ MINERALER		126	137	125	124	128	137					
28	MALMER OG METALLAVFALL		90	91	113	94	97	94					
3	BRENSLSSTOFFER, SMØRELJER, ELEKTRISK STRØM, GASS		70	69	54	52	61	49					
32	KULL, KOKS OG BRIKETTER		138	141	147	127	138	122					
33	MINERALOLJE OG MINERALOLJEPRODUKTER		61	54	42	40	49	41					
333	MINERALOLJE, RÅ		30	42	17	4	23	21					
334	MINERALOLJEPRODUKTER		107	64	69	91	83	68					
335	RESTSTOFFER AV MINERALOLJEPRODUKTER I.E.N.		100	127	149	112	122	92					
34	GASS		224	234	215	161	209	156					
35	ELEKTRISK STRØM		57	300	82	272	178	26					
4	ANIMALSK OG VEGETABILSK FETT, OLJE OG VOKS		171	99	120	160	138	140					
5	KJEMISKE PRODUKTER		168	186	169	191	178	193					
51	ORGANISKE KJEMISKE PRODUKTER		158	156	141	177	158	169					
52	UORGANISKE KJEMISKE PRODUKTER		195	163	157	171	172	171					
53	FARGESTOFFER OG FARVESTOFFER		159	224	210	203	199	193					
54	MEDISINSKE OG FARMASØYTISKE PRODUKTER		190	208	192	222	203	234					
55	FLYKTIGE OLJER, PARFYMESTOFFER, TOALET- OG RENGJØRINGSMIDLER		229	265	242	271	252	268					
58	PLASTRÅSTOFFER OG -HALVFABRIKATA		147	170	162	180	165	177					
6	BEARBEIDDE VARER HOVEDSAKELIG GRUPPERT ETTER MATERIALE		164	183	170	190	177	174					
62	VARER AV GUMMI		171	204	203	194	193	199					
625	DEKK OG SLANGER AV GUMMI		174	212	211	187	196	206					
63	VARER AV TRE ELLER KORK, UNNTATT MØBLER		187	218	208	276	222	230					
64	PAPIR OG PAPP OG VARER DERAV		207	230	222	250	228	262					
641	PAPIR OG PAPP		209	224	224	245	225	245					
65	GARN, STOFFER OG VARER AV TEKSTILMATERIALE		150	157	145	169	155	159					
651	TEKSTILGARN		127	117	95	112	113	109					
652	VEVNADER AV BOMULL		184	160	136	164	161	167					
653	VEVNADER AV SYNTETISKE ELLER KUNSTIGE TEKSTILFIBRER		117	119	119	124	120	126					
659	GOLVBELEGG, VEGGTEPPER M.V. AV TEKSTILMATERIALE		187	198	194	258	209	216					
66	VARER AV IKKE-METALLISKE MINERALER		178	225	230	285	230	222					
664	GLASS		161	209	192	243	201	222					
67	JERN OG STÅL		144	146	127	134	138	121					
673	STENGER, VALSETRÅD, PROFILER AV JERN ELLER STÅL		124	124	102	127	119	116					
674	UNIVERSALJERN OG -STÅL; PLATER AV JERN ELLER STÅL		129	125	122	113	122	106					
678	RØR OG RØRDELER AV JERN ELLER STÅL		198	192	166	164	180	144					
68	METALLER, UNNTATT JERN OG STÅL		156	154	146	151	152	153					
682	KOPPER		126	132	110	136	126	124					
684	ALUMINIUM		198	203	199	190	198	195					
69	VARER AV METALLER I.E.N.		175	218	197	218	202	196					
7	MASKINER OG TRANSPORTMIDLER, UNNTATT SKIP OG OLJEPLATTFORMER		229	280	245	252	252	238					
71	KRAFTMASKINER OG UTSTYR		197	171	170	154	173	160					
72	MASKINER FOR SPESELLE INDUSTRIER		182	247	225	220	219	201					
723	ANLEGGSMASKINER OG -UTSTYR		189	257	282	220	237	171					
75	KONTORMASKINER OG AUTOMATISK DATABEHANDLINGSUTSTYR		383	421	347	421	393	382					
76	TELEKOMMUNIKASJONSAPPARATER OG -UTSTYR		247	269	255	330	275	262					
761	FJERNSYNSMOTTAKERE		141	149	121	198	152	159					
77	ELEKTRISKE MASKINER OG APPARATER I.E.N.		197	225	218	234	219	223					
772	APP. TIL Å SLUTTE, BRYTE, SIKRE ELEKTR. STRØMKRETSE		174	204	196	207	195	202					
775	ELEKTR. OG IKKE-ELEKTR. HUSHOLDNINGSPARTIKLER I.E.N.		177	201	214	267	215	186					
78	KJØRETØY FOR VEG		341	418	315	337	353	319					
781	PERSONBILER (HERUNDER STASJONSVOGNER)		409	432	319	335	373	342					
8	FORSKJELLIGE FERDIGE VARER		208	217	245	256	231	244					
81	SANITÆR-, VARME- OG LYSUTSTYR		180	198	203	290	218	243					
82	MØBLER		293	339	280	406	329	354					
84	KLÆR		218	199	290	238	236	250					
842	YTTERTØY FOR MENN ELLER GUTTER		154	138	221	181	173	174					
843	YTTERTØY FOR KVINNER, PIKER ELLER SMÅBARN		284	270	393	294	310	323					
85	FOTTØY		162	142	206	156	166	188					
88	FOTOGRAFISKE OG OPTISKE ARTIKLER, UR		154	183	175	204	179	176					
89	FORSKJELLIGE FERDIGE VARER I.E.N.		190	217	226	269	225	237					
894	SPORTSARTIKLER, LEKETØY, SPILL M.V.		131	173	225	240	192	149					
898	MUSIKKINSTR., OPPTAKERE OG SPILLERE FOR LYD ELLER BILDER		248	251	252	331	271	312					
0-9	I ALT UNNTATT SKIP OG OLJEPLATTFORMER		165	187	173	185	178	175					
	AV DETTE:												
0-1	MATVARER, DRINKKEVARER, TOBAKK		136	167	135	177	154	148					
2-4	RÅVARER, UNNTATT BRENSLSSTOFFER		116	113	120	124	118	133					
3	BRENSLSSTOFFER		70	69	54	52	61	49					
5-9	BEARBEIDDE VARER, UNNTATT MATVARER, DRINKKEVARER, TOBAKK		200	231	216	229	219	217					
EX 793	SKIP OG OLJEPLATTFORMER		217	442	117	356	282	284					
0-9	I ALT MED SKIP OG OLJEPLATTFORMER		166	192	172	188	179	177					

IMPORTS: QUARTERLY INDEX NUMBERS FOR PRINCIPAL COMMODITY GROUPS

PRISINDEKS UNIT VALUE					VOLUMINDEKS VOLUME					SITC	
1986					1987						
KVARTAL					KVARTAL						
1.	2.	3.	4.	ARET	1.	2.	3.	4.	ARET		
126	141	132	130	132	129						0
112	132	121	100	113	97						04
94	112	93	93	95	62						041
130	138	135	132	134	138						05
106	135	156	98	117	118						054
137	145	131	146	140	147						057
90	92	86	95	91	95						06
136	165	154	137	148	119						07
140	179	166	148	159	116						071
153	163	172	164	163	180						1
108	104	108	111	108	113						2
111	107	107	99	106	100						22
123	122	131	134	128	140						24
142	139	152	156	148	162						246
114	114	120	124	118	131						248
132	130	143	155	139	172						25
130	124	124	113	122	112						26
118	117	116	118	117	120						27
92	86	93	92	91	87						28
126	81	79	83	91	88						3
125	130	125	135	128	128						32
119	70	66	70	79	80						33
138	60	51	68	70	75						333
112	77	69	67	80	78						334
118	118	95	111	109	119						335
232	204	207	225	216	133						34
99	80	80	92	86	99						35
119	106	77	77	92	83						4
129	133	127	131	130	136						5
114	117	107	105	111	113						51
140	180	139	141	148	161						52
121	122	127	135	126	126						53
133	137	142	170	145	163						54
138	144	141	146	142	145						55
119	120	120	122	120	127						58
136	138	141	144	140	149						6
146	153	178	173	162	173						62
146	159	181	182	166	182						625
133	143	152	149	144	165						63
137	140	146	150	143	154						64
142	145	152	154	148	161						641
140	142	151	151	146	149						65
135	136	136	140	137	135						651
165	167	176	177	171	177						652
136	136	148	144	141	148						653
134	134	138	142	137	144						659
141	121	114	130	125	147						66
134	142	139	154	143	159						664
137	142	141	141	140	140						67
127	129	134	132	130	135						673
123	128	129	124	126	127						674
155	156	155	166	158	150						678
110	115	112	110	112	108						68
111	116	114	112	113	110						682
127	140	133	134	133	130						684
139	146	152	153	148	166						69
119	126	131	125	125	130						7
152	156	165	158	157	174						71
153	154	165	169	160	188						72
151	145	163	172	157	195						723
50	56	54	47	52	47						75
128	118	143	133	130	130						76
106	102	112	120	110	112						761
120	132	140	137	132	144						77
126	136	142	143	137	154						772
118	122	129	131	126	146						775
166	173	183	187	176	200						78
177	188	196	208	190	219						781
130	135	150	154	142	148						8
141	147	146	156	148	158						81
143	150	167	175	161	177						82
140	142	167	175	156	158						84
133	147	169	180	158	158						842
150	156	174	190	167	173						843
119	119	157	151	136	133						85
115	122	125	129	123	131						88
127	131	136	138	133	137						89
137	151	153	172	155	160						894
137	125	142	115	128	130						898
125	125	129	129	127	132						0-9
128	143	135	134	135	133						0-1
108	104	107	110	107	112						2,4
126	81	79	83	91	88						3
126	131	137	135	132	138						5-9
..	..	..	..	..	..						EX 793
..	..	..	..	..	..						0-9

TABELL 43. (FORTS.) UTFØRSEL: KVARTALSINDEKSER FOR DE ENKELTE VAREGRUPPER (1980=100)

SITC	VAREGRUPPE COMMODITY GROUP	VERDIINDEKS VALUE									
		1986					1987				
		KVARTAL					KVARTAL				
		1.	2.	3.	4.	ÅRET	1.	2.	3.	4.	ÅRET
0	MATVARER OG LEVENDE DYR .....	147	188	179	209	181	176				
02	MEIERIVARER OG EGG .....	115	153	175	205	162	149				
03	FISK, KREPSDYR OG BLØTDYR OG VARER DERAV .....	172	222	207	246	212	207				
034	FISK, FERSK, KJØLT ELLER FRYST .....	239	321	276	337	293	316				
035	FISK, SALTET, I SALLAKE, TØRKET ELLER RØYKT .....	120	123	139	199	145	130				
037	FISK, KREPSDYR OG BLØTDYR, TILBEREDT, KONSERVERT .....	158	222	217	191	197	174				
08	FØRSTOFFER FOR DYR .....	60	70	74	70	69	66				
1	DRIKKEVARER OG TOBAKK .....	214	239	264	236	238	219				
2	RAVARER, IKKE SPISELIGE, UNNTATT BRENSLSSTOFFER .....	120	130	108	135	123	142				
21	HUDER OG SKINN, RÅ .....	168	200	47	138	138	277				
24	TØMMER, TRELAST OG KORK .....	69	78	70	108	81	87				
25	PAPIRMASSE OG PAPIRAV FALL .....	150	154	163	178	161	205				
26	TEKSTILFIBRER OG TEKSTILAVFALL .....	26	22	25	34	27	32				
27	RÅ GJØDNINGSTOFFER OG RÅ MINERALER .....	138	160	146	160	151	137				
28	MALMER OG AVFALL AV METALL .....	116	124	100	124	116	98				
3	BRENSLSSTOFFER, SMØREOLJE, ELEKTRISK STRØM, GASS .....	169	100	108	132	128	138				
33	MINERALOLJE OG MINERALOLJEPRODUKTER .....	133	73	81	112	100	124				
333	MINERALOLJE, RÅ .....	134	68	82	116	100	124				
334	MINERALOLJEPRODUKTER .....	128	119	66	67	95	128				
34	GASS .....	257	167	174	182	195	172				
35	ELEKTRISK STRØM .....	77	42	104	76	75	147				
4	ANIMALSK OG VEGETABILSK FETT, OLJE OG VOKS .....	63	64	82	88	74	76				
41	ANIMALSK FETT OG OLJE .....	32	43	77	68	55	72				
43	BEARBEIDDE ANIMALSK OG VEGETABILSK FETT, OLJE OG VOKS .....	92	76	88	107	91	77				
5	KJEMISKE PRODUKTER .....	166	164	159	162	163	183				
51	ORGANISKE KJEMISKE PRODUKTER .....	183	176	168	192	180	210				
52	UORGANISKE KJEMISKE PRODUKTER .....	169	151	156	149	156	163				
522	UORG. KJEMISKE GRUNNSTOFFER, OKSYDER, HALOGENSALTER .....	186	169	190	169	178	194				
523	ANDRE UORGANISKE KJEMIKALIER M.V. ....	137	132	121	126	129	132				
53	FARGESTOFFER OG GARVESTOFFER .....	170	207	192	200	192	209				
55	FLYKIGE OLJER, PARFYNESTOFFER, TOALET- OG RENGJØRINGSMIDLER .....	110	100	117	126	113	121				
56	KUNSTGJØDSEL .....	169	134	139	119	140	174				
58	PLASTRÅSTOFFER OG -HALVFABRIKATA .....	152	169	146	162	157	175				
583	POLYMERISASJONS- OG KOPOLYMERISASJONSPRODUKTER .....	155	169	144	159	157	169				
59	KJEMISKE PRODUKTER I.E.N. ....	176	218	191	226	203	199				
6	BEARBEIDDE VARER HOVEDSAKELIG GRUPPERT ETTER MATERIALE .....	134	143	134	147	140	152				
61	LÅR, LÅRVARER OG BEREDTE PELSSKINN .....	112	131	126	154	131	166				
62	VARER AV GUMMI .....	160	162	219	251	198	164				
63	VARER AV TRE ELLER KORK, UNNTATT MØBLER .....	75	103	105	153	109	120				
64	PAPIR OG PAPP OG VARER DERAV .....	144	153	155	155	152	169				
641	PAPIR OG PAPP .....	143	152	154	154	151	168				
65	GARN, STOFFER OG VARER AV TEKSTILMATERIALE .....	126	140	124	152	135	141				
66	VARER AV IKKE-METALLISKE MINERALER .....	110	121	114	133	120	129				
67	JERN OG STÅL .....	119	116	119	137	123	139				
671	RÅJERN, SPEILJERN, JERNVAMP, PULVERISERT JERN OG STÅL OG FERROLEGERINGER .....	126	106	130	133	124	129				
673	STENGER, VALSETRÅD, PROFILER AV JERN ELLER STÅL .....	113	174	129	166	146	196				
674	UNIVERSALJERN OG -STÅL, PLATER AV JERN ELLER STÅL .....	130	145	118	163	139	160				
678	RØR OG RØRDELER AV JERN ELLER STÅL .....	166	154	122	159	150	190				
68	METALLER, UNNTATT JERN OG STÅL .....	141	155	136	140	143	154				
682	KOPPER .....	99	100	84	113	99	100				
683	NIKKEL .....	111	128	97	110	111	113				
684	ALUMINIUM .....	148	159	143	145	149	165				
686	SINK .....	158	171	166	209	176	212				
69	VARER AV METALLER I.E.N. ....	132	130	120	182	141	151				
7	MASKINER OG TRANSPORTMIDLER, UNNTATT SKIP OG OLJEPLATTFORMER .....	158	160	158	199	169	187				
71	KRAFTMASKINER OG UTSTYR .....	90	117	100	123	107	147				
72	MASKINER FOR SPEIELLE INDUSTRIER .....	178	166	156	180	170	166				
74	ANDRE INDUSTRIEMASKINER OG UTSTYR .....	133	125	128	135	130	140				
744	MEKANISK UTSTYR FOR HÅNTERING AV GODS .....	138	139	168	134	145	128				
76	TELEKOMMUNIKASJONSAPPARATER OG -UTSTYR .....	162	152	184	228	181	181				
764	TELEKOMMUNIKASJONSUTSTYR I.E.N. ....	171	162	196	239	192	193				
77	ELEKTRISKE MASKINER OG APPARATER I.E.N. ....	159	157	191	242	187	190				
78	KJØRETØYER FOR VEG .....	225	230	188	274	229	296				
8	FORSKJELLIGE FERDIGE VARER .....	151	150	149	186	159	171				
82	MØBLER .....	191	195	149	198	183	205				
84	KLÆR .....	98	94	130	162	121	120				
87	VITENSKAPLIGE OG TEKNISKE INSTRUMENTER OG APPARATER .....	188	181	176	213	190	192				
89	FORSKJELLIGE FERDIGE VARER I.E.N. ....	130	132	136	172	143	156				
0-9	I ALT UNNTATT SKIP OG OLJEPLATTFORMER .....	156	126	126	149	139	151				
0-1	AV DETTE:										
2-4	MATVARER, DRIKKEVARER, TOBAKK .....	148	189	179	209	181	176				
3	RAVARER, UNNTATT BRENSLSSTOFFER .....	113	122	105	129	117	134				
5-9	BRENSLSSTOFFER .....	169	100	108	132	128	138				
	BEARBEIDDE VARER, UNNTATT MATVARER, DRIKKEVARER, TOBAKK ..	146	151	145	164	152	166				
EX 793	SKIP OG OLJEPLATTFORMER .....	345	206	218	423	298	489				
0-9	I ALT MED SKIP OG OLJEPLATTFORMER .....	164	129	132	165	147	165				

## EXPORTS: QUARTERLY INDEX NUMBERS FOR PRINCIPAL COMMODITY GROUPS

PRISINDEKS UNIT VALUE										VOLUMINDEKS VOLUME										SITC
1986					1987					1986					1987					
KVARTAL					KVARTAL					KVARTAL					KVARTAL					
1.	2.	3.	4.	ARET	1.	2.	3.	4.	ARET	1.	2.	3.	4.	ARET	1.	2.	3.	4.	ARET	
126	122	130	131	127	137					117	155	137	159	142	128					0
134	130	143	145	139	124					86	117	122	141	117	120					02
126	120	131	131	127	139					137	185	158	187	167	148					03
114	108	101	95	104	113					209	298	273	354	283	280					034
138	117	172	207	157	199					87	106	81	96	92	65					035
141	143	173	190	160	180					112	156	125	101	123	97					037
117	122	117	116	118	116					51	57	63	60	58	57					08
131	152	164	162	152	180					163	157	161	146	157	122					1
128	123	134	134	129	140					94	106	81	101	95	102					2
131	106	147	139	123	135					128	189	32	99	112	206					21
118	123	130	130	126	110					58	63	54	83	65	79					24
132	137	148	151	142	158					114	112	110	118	113	129					25
114	123	114	106	113	117					23	18	22	33	24	27					26
142	138	139	139	140	155					97	116	105	115	108	89					27
120	116	117	116	117	131					97	107	86	107	99	74					28
120	90	78	82	92	85					141	112	139	162	139	163					3
90	60	52	63	66	71					148	121	154	179	150	174					33
89	58	52	63	66	71					151	117	158	184	153	174					333
108	74	58	56	74	71					119	162	114	121	129	179					334
204	183	169	146	176	128					126	91	103	124	111	135					34
146	91	86	97	100	88					53	46	121	79	74	168					35
126	125	112	111	117	107					50	51	74	79	63	71					4
156	150	101	119	121	112					20	29	76	57	46	64					41
118	121	126	110	118	108					78	63	70	97	77	72					43
128	125	126	129	127	129					130	132	126	126	128	141					5
132	124	133	151	135	135					139	141	127	127	133	156					51
121	110	125	121	119	119					140	138	125	123	132	136					52
119	106	122	116	115	114					157	160	156	146	155	170					522
123	115	130	129	124	128					111	115	94	98	104	103					523
153	155	172	178	164	176					111	133	112	112	117	119					53
121	119	117	114	118	116					91	84	100	110	96	104					55
154	159	141	144	150	141					109	84	99	82	94	124					56
114	112	110	115	113	120					134	150	133	141	140	146					58
108	104	104	106	105	111					143	162	138	151	148	153					583
122	136	127	126	128	125					144	160	150	180	158	159					59
119	121	126	127	123	127					113	118	106	115	113	119					6
208	161	114	163	154	192					54	81	110	95	85	86					61
137	138	155	156	148	148					117	117	141	161	134	111					62
122	131	133	138	132	143					61	78	79	110	82	84					63
129	131	138	138	134	141					111	117	112	112	113	119					64
129	130	138	137	134	140					111	116	112	112	113	119					641
143	144	144	144	144	151					88	98	86	106	94	93					65
132	145	141	138	139	148					83	84	81	97	86	87					66
117	120	124	124	121	122					102	97	96	110	101	114					67
114	118	122	122	119	121					111	90	107	109	104	107					671
122	125	124	130	125	118					93	140	104	128	116	166					673
125	125	127	129	126	125					104	115	93	126	110	128					674
115	115	147	114	120	137					144	134	83	139	125	138					678
111	112	118	116	114	113					128	139	115	121	126	135					68
102	104	104	94	100	97					97	96	81	121	99	103					682
99	95	88	85	92	81					112	135	109	129	121	139					683
112	117	124	122	118	121					133	136	115	119	126	137					684
134	134	155	169	148	155					118	128	107	124	119	137					686
150	154	150	164	155	216					88	84	80	111	91	70					69
147	151	177	187	165	174					107	106	89	106	102	108					7
81	84	100	116	94	115					111	139	99	106	114	129					71
168	168	180	168	171	186					106	99	87	107	99	89					72
126	160	197	181	161	169					105	78	65	75	81	82					74
171	229	357	165	215	171					81	61	47	81	68	75					744
144	141	159	184	158	172					113	108	115	124	115	105					76
143	141	163	190	160	173					120	115	120	126	120	112					764
160	152	185	178	170	154					99	103	104	136	111	123					77
160	158	173	185	169	190					140	146	109	148	136	155					78
136	140	145	146	142	151					111	108	102	127	112	113					8
144	160	168	169	159	161					132	122	89	117	115	127					82
135	141	156	155	148	147					72	67	83	104	82	81					84
142	149	157	156	151	160					132	122	112	137	126	120					87
136	132	145	144	139	158					96	100	94	119	102	98					89
123	109	102	105	110	107					127	116	123	141	127	141					0-9
126	122	131	132	128	138					117	155	137	159	142	128					0-1
128	123	131	132	128	137					88	99	80	98	91	98					2-4
120	90	78	82	92	85					141	112	139	162	139	163					3
128	129	137	141	134	138					114	117	106	116	113	120					5-9
..	..	..	..	..	..					..	..	..	..	..	..					EX 793
..	..	..	..	..	..					..	..	..	..	..	..					0-9

TABELL 5. INNFORSEL, VARESEKTORER OG HOVEDGRUPPER ETTER SITC.

IMPORTS BY SECTIONS AND DIVISIONS OF THE SITC.		VARESEKTORER OG HOVEDGRUPPER.			
		A P R I L		JANUAR - A P R I L	
		1986	1987	1986	1987
		1000 KR.	1000 KR.	1000 KR.	1000 KR.
0	MATVARER OG LEVENDE DYR .....	774620	613831	2509185	2450699
00	LEVENDE DYR .....	2142	1662	14321	15376
01	KJØTT OG KJØTTVARER .....	16299	8059	61220	38042
02	MEIERIVARER OG EGG .....	6030	6305	29768	28000
03	FISK, KREPSDYR OG BLØTDYR OG VARER DERAV .....	29833	65237	113309	252349
04	KORN OG KORNVARER .....	52789	113644	281779	321241
05	FRUKT OG GRØNNSAKER .....	194658	180311	744401	803520
06	SUKKER, SUKKERVARER OG HONNING .....	50470	37614	151498	160651
07	KAFFE, TE, KAKAO, KRYDDERIER OG VARER DERAV .....	334266	108015	844693	517838
08	FORSTOFFER FOR DYR, UNNTATT KORN .....	36446	54966	113427	152551
09	FORSKJELLIGE MATVARER .....	51686	38018	154768	161132
1	DRIKKEVARER OG TOBAKK .....	84973	67223	244651	290671
11	DRIKKEVARER .....	45243	44582	134671	172514
12	TOBAKK OG TOBAKKSVARER .....	39730	22641	109980	118157
2	RÅVARER, IKKE SPISELIGE, UNNTATT BRENSLSSTOFFER .....	843967	795370	2917752	3209525
21	HUDER OG SKINN, RÅ .....	3146	9678	120580	336680
22	OLJEFRØ OG OLJEHOLDIGE FRUKTER .....	49948	40342	217351	170689
23	RÅGUMMI, OGSÅ SYNTETISK OG REGENERERT .....	12842	10177	41973	42045
24	TØMMER, TRELAST OG KORK .....	178692	219972	608000	729771
25	PAPIRMASSE OG PAPIRAVFALL .....	34541	25823	112886	115686
26	TEKSTILFIBRER, UNNTATT ULLTOPS, OG AVFALL DERAV .....	16388	11445	63078	50108
27	RÅ GJØDNINGSTOFFER OG RÅ MINERALER, I.E.N. ....	88448	75946	303020	309612
28	MALMER OG AVFALL AV METALL .....	402890	349441	1248387	1232264
29	ANIMALSKE OG VEGETABILSKE RÅVARER, I.E.N. ....	57071	52546	202476	222669
3	BRENSLSSTOFFER, SMØREOLJER, ELEKTRISK STRØM M.V. ....	881670	543144	3418764	2309400
32	KULL, KOKS OG BRIKETTER .....	91598	77281	335698	292311
33	MINERALOLJE OG MINERALOLJEPRODUKTER .....	622205	380742	2581353	1707633
34	GASS .....	113713	72251	413400	281168
35	ELEKTRISK STRØM .....	54154 <sup>1)</sup>	12871 <sup>1)</sup>	88313 <sup>2)</sup>	28289 <sup>2)</sup>
4	DYRE- OG PLANTEFETT, -OLJE OG VOKS .....	14223	13146	95012	78879
41	DYREFETT OG -OLJER .....	2288	3198	47459	48304
42	PLANTEFETT OG -OLJER .....	8451	7857	32284	21382
43	BEARBEIDDE DYRE- OG PLANTEFETT, -OLJE OG VOKS .....	3483	2091	15270	9193
5	KJEMISKE PRODUKTER, I.E.N. ....	937414	867263	3314985	3598686
51	ORGANISKE KJEMISKE PRODUKTER .....	129600	101851	459276	454774
52	UORGANISKE KJEMISKE PRODUKTER .....	92004	68369	381731	321765
53	FARGE- OG GARVESTOFFER .....	78466	65863	241223	263911
54	MEDISINSKE OG FARMASØYTISKE PRODUKTER .....	125597	127910	448537	525885
55	FLYKTIGE OLJER, PARFYMESTOFFER, TOALET-, RENGJØRINGS- OG PUSSEMIDL. ....	100410	88080	341991	370875
56	KUNSTGJØDEL .....	39189	26546	142404	144342
57	SPRENGSTOFFER OG PYROTEKNISKE ARTIKLER .....	9064	19116	39105	68400
58	PLASTRÅSTOFFER OG -HALVFABRIKATA .....	240061	234876	849776	965675
59	KJEMISKE PRODUKTER, I.E.N. ....	123024	134652	410942	483059
6	BEARBEIDDE VARER GRUPPERT HOVEDSAKELIG ETTER MATERIALE .....	2588011	2236305	8903613	8951120
61	LÅR, LÅRVARER OG BEREDTE PELSSKINN .....	39107	24067	139226	106851
62	GUMMIVARER .....	170904	147612	525690	560626
63	VARER AV TRE OG KORK, UNNTATT MØBLER .....	143423	142640	493964	573994
64	PAPIR OG PAPP OG VARER DERAV .....	257388	299290	971678	1200693
65	TEKSTILGARN, TEKSTILSTOFFER OG TEKSTILVARER .....	353562	314180	1255302	1272416
66	VARER AV IKKE-METALLISKE MINERALER .....	236392	228843	773400	897683
67	JERN OG STÅL .....	498143	382958	1960858	1607138
68	METALLER, UNNTATT JERN OG STÅL .....	221989	208317	809283	783606
69	VARER AV METALLER, I.E.N. ....	667102	488398	1974212	1948113
7	MASKINER OG TRANSPORTMIDLER .....	5693889	4649001	19380098	19106450
71	KRAFTMASKINER OG -UTSTYR .....	213517	190425	916037	760627
72	MASKINER FOR SPESIELLE INDUSTRIER .....	806251	733941	2545180	2653125
73	METALLBEARBEIDINGSMASKINER .....	91229	89887	330014	398281
74	ANDRE INDUSTRIEMASKINER OG -UTSTYR, I.E.N. ....	734588	854922	2574101	2989491
75	KONTORMASKINER OG AUTOMATISK DATABEHANDLINGSUTSTYR .....	640859	526599	2191703	2074869
76	TELEKOMMUNIKASJONSAPPARATER OG UTSTYR FOR OPPTAK OG GJENG. AV LYD ..	420127	351551	1451275	1445889
77	ELEKTRISKE MASKINER, APPARATER OG DELER, I.E.N. ....	750199	647074	2533800	2664309
78	KJØRETØYER FOR VEG .....	1627293	1068236	5309966	4512009
79	ANDRE TRANSPORTMIDLER INKL. SKIP .....	409827	186365	1528022	1607849
	SKIP OG BÅTER 100 BR. T. OG OVER .....	108942	18997	885772	1036120
	NYBYGDE .....	-	-	675270	1001966
	ELDRE .....	108942	18997	210502	34154
	OLJEPLATTFORMER .....	-	-	-	-
8	FORSKJELLIGE FERDIGE VARER .....	2455331	2142678	8084508	8723635
81	SANITÆR-, VARME- OG LYSUTSTYR, I.E.N. ....	51163	56716	190540	244991
82	MØBLER OG DELER .....	374595	330406	1174985	1300280
83	REISEEFFEKTER, VESKER O.L. ....	39500	35856	133131	139876
84	KLAR OG TILBEHØR TIL KLAR .....	878248	698392	2791733	2887069
85	FOTTØY .....	173267	138988	552312	580871
87	VITENSKAPELIGE OG TEKNISKE INSTRUMENTER OG APPARATER, I.E.N. ....	237364	207627	857888	829758
88	FOTOGRAFISKE OG OPTISKE ARTIKLER, I.E.N.; UR .....	131347	118016	451217	483428
89	FORSKJELLIGE FERDIGE VARER, I.E.N. ....	569847	556677	1932702	2257362
9	VARER OG TRANSAKSJONER, IKKE GRUPPERT ANDRE STEDER I SITC .....	69249	72284	196470	288145
I	ALT .....	14343346	12000244	49065038	49007209

1) MARS

2) JANUAR-MARS

TABELL 6. UTFØRSEL, VARESEKTORER OG HOVEDGRUPPER ETTER SITC.

VARESEKTORER OG HOVEDGRUPPER.		EXPORTS BY SECTIONS AND DIVISIONS OF THE SITC.			
		A P R I L		JANUAR - A P R I L	
		1986	1987	1986	1987
		1000 KR.	1000 KR.	1000 KR.	1000 KR.
0	MATVARER OG LEVENDE DYR .....	711566	691792	2693912	3059242
00	LEVENDE DYR .....	180	900	504	1939
01	KJØTT OG KJØTTVARER .....	4575	1991	9969	9521
02	MEIERIVARER OG EGG .....	38364	27232	112147	122261
03	FISK, KREPSDYR OG BLØTDYR OG VARER DERAU .....	587991	580422	2258492	2584437
04	KORN OG KORNAVARE .....	9812	8092	29788	35021
05	FRUKT OG GRØNNSAKER .....	2735	3939	14447	14641
06	SUKKER, SUKKERVARER OG HONNING .....	2960	3077	8622	9622
07	KAFFE, TE, KAKAO, KRYDDERIER OG VARER DERAU .....	5896	6497	28749	26640
08	FORSTOFFER FOR DYR, UNNTATT UMALT KORN .....	48361	47664	194292	207892
09	FORSKJELLIGE MATVARER .....	10692	11979	36901	47267
1	DRIKKEVARER OG TOBACC .....	8991	5330	33546	30434
11	DRIKKEVARER .....	4138	1589	16724	12423
12	TOBACC OG TOBACCSVARER .....	4853	3742	16822	18011
2	RVARER, IKKE SPISELIGE, UNNTATT BRENSLSSTOFFER .....	515226	621804	1715281	2050087
21	HUDER OG SKINN, RA .....	156441	285890	319568	554751
22	OLJEFRØ OG OLJEHOLDIGE FRUKTER .....	4	2	56	130
23	RÅGUMMI, OGSÅ SYNTETISK OG REGENERERT .....	207	213	877	433
24	TØMMER, TRELAST OG KORK .....	35620	45709	140559	178232
25	PAPIRMASSE OG PAPIRAVFALL .....	143495	127467	543939	676642
26	TEKSTILFIBRER, UNNTATT ULLTOPS, OG AVFALL DERAU .....	2568	4309	15178	19578
27	RA GJØDNINGSTOFFER OG RA MINERALER, I.E.N. ....	47322	54495	191894	198688
28	MALMER OG AVFALL AV METALL .....	123089	95356	472523	388251
29	ANIMALSKE OG VEGETABILSKE RVARER, I.E.N. ....	6481	8363	30687	33582
3	BRENSLSSTOFFER, SMØREOLJER, ELEKTRISK STRØM M.V. ....	2550097	5204718	21412982	20614912
32	KULL, KOKS OG BRIKETTER .....	9791	7889	48105	35679
33	MINERALOLJE OG MINERALOLJEPRODUKTER .....	1332784	3457651	11752383	13151573
	RRØLJE .....	900994	3255082	10443488	12074892
34	GASS .....	1200833	1720637	9555317	7312285
35	ELEKTRISK STRØM .....	6689 <sup>1)</sup>	18541 <sup>1)</sup>	57177 <sup>2)</sup>	115374 <sup>2)</sup>
4	DYRE- OG PLANTEFETT, -OLJE OG VOKS .....	41468	27111	129909	134462
41	DYREFETT OG -OLJER .....	15844	9871	37030	58183
42	PLANTEFETT OG -OLJER .....	6552	1080	13120	8965
43	BEARBEIDDE DYRE- OG PLANTEFETT, -OLJE OG VOKS .....	19072	16160	79759	67315
5	KJEMISKE PRODUKTER, I.E.N. ....	770625	845825	3159868	3471967
51	ORGANISKE KJEMISKE PRODUKTER .....	94361	128730	382875	459939
52	UORGANISKE KJEMISKE PRODUKTER .....	133808	133576	591464	574194
53	FARGE- OG GARVESTOFFER .....	60425	44876	196279	212144
54	MEDISINSKE OG FARMASØYTISKE PRODUKTER .....	32472	42739	138283	176523
55	FLYKTIGE OLJER, PARFYMESTOFFER, TOALETT-, RENGJØRINGS- OG PUSSEMIDL. ....	20730	19134	82842	87068
56	KUNSTGJØDSEL .....	129040	168555	656396	714204
57	SPRENGSTOFFER OG PYROTEKNISKE ARTIKLER .....	12410	6404	39621	46257
58	PLASTRSTOFFER OG -HALVFABRIKATA .....	235656	242587	886924	992212
59	KJEMISKE PRODUKTER, I.E.N. ....	51722	59224	185184	209427
6	BEARBEIDDE VARER GRUPPERT HOVEDSAKELIG ETTER MATERIALE .....	2153647	1973208	8039955	8625455
61	LÅR, LÅRVARER OG BEREDTE PELSSKINN .....	13270	16453	51754	73195
62	GUMMIVARER .....	26728	25015	101703	101942
63	VARER AV TRE OG KORK, UNNTATT MØBLER .....	19506	24033	67917	101873
64	PAPIR OG PAPP OG VARER DERAU .....	434907	410400	1597940	1773885
65	TEKSTILGARN, TEKSTILSTOFFER OG TEKSTILVARER .....	62821	56587	252276	270051
66	VARER AV IKKE-METALLISKE MINERALER .....	42119	38390	154079	169893
67	JERN OG STÅL .....	323312	332945	1411856	1600450
68	METALLER, UNNTATT JERN OG STÅL .....	1116587	936347	3897969	3955133
69	VARER AV METALLER, I.E.N. ....	114399	133039	504460	579034
7	MASKINER OG TRANSPORTMIDLER .....	1585328	3236601	7771281	11333291
71	KRAFTMASKINER OG -UTSTYR .....	62341	75263	234168	358136
72	MASKINER FOR SPEIELLE INDUSTRIER .....	145289	153652	697219	668564
73	METALLBEARBEIDINGSMASKINER .....	5783	5001	32248	27157
74	ANDRE INDUSTRIEMASKINER OG -UTSTYR, I.E.N. ....	172509	138416	742638	739030
75	KONTORMASKINER OG AUTOMATISK DATABEHANDLINGSUTSTYR .....	106249	100430	481083	544325
76	TELEKOMMUNIKASJONSAPPARATER OG UTSTYR FOR OPPTAK OG GJENG. AV LYD ..	87508	94127	356855	394870
77	ELEKTRISKE MASKINER, APPARATER OG DELER, I.E.N. ....	113499	135097	506538	605750
78	KJØRETØYER FOR VEG .....	136377	157723	546837	698755
79	ANDRE TRANSPORTMIDLER INKL. SKIP .....	755773	2376892	4173696	7296705
	SKIP OG BATER 100 BR. T. OG OVER .....	690882	2269897	3936367	6850464
	NYBYGDE .....	-	139211	433172	579901
	ELDRE .....	690882	2130686	3503195	6270563
	OLJEPLATTFORMER .....	-	54700	57011	150800
8	FORSKJELLIGE FERDIGE VARER .....	302527	309767	1220965	1347873
81	SANITÆR-, VARME- OG LYSUTSTYR, I.E.N. ....	18895	20709	71307	87125
82	MØBLER OG DELER .....	63059	62784	256792	270884
83	REISEEFFEKTER, VESKER O.L. ....	2455	2278	10510	17074
84	KLÅR OG TILBEHØR TIL KLÅR .....	25894	25565	112531	131893
85	FOTTØY .....	5571	5286	17358	20582
87	VITENSKAPELIGE OG TEKNISKE INSTRUMENTER OG APPARATER, I.E.N. ....	93685	97519	374621	384272
88	FOTOGRAFISKE OG OPTISKE ARTIKLER, I.E.N.; UR .....	5852	4880	21216	23168
89	FORSKJELLIGE FERDIGE VARER, I.E.N. ....	87116	90747	356631	412875
9	VARER OG TRANSAKSJONER, IKKE GRUPPERT ANDRE STEDER I SITC .....	23574	40625	121258	133960
I	ALT .....	8663049	12956783	46298957	50801683

1) MARS

2) JANUAR-MARS

TABELL 7. INN F Ø R S E L O G U T F Ø R S E L . G R U P P E R E T T E R S I T C .

IMPORTS AND EXPORTS BY GROUPS OF THE SITC .

GRUPPER	INN F Ø R S E L . I M P O R T S				U T F Ø R S E L . E X P O R T S			
	J A N U A R -		A P R I L		J A N U A R -		A P R I L	
	1986	1987	1986	1987	1986	1987	1986	1987
	TONN	1000 KR.	TONN	1000 KR.	TONN	1000 KR.	TONN	1000 KR.
001 LEVENDE DYR.....STK.	1134	14321	649	15376	486	504	74	1939
011 KJØTT, FERSKT, KJØLT ELLER FRYST	3602	54628	1583	27803	253	6942	616	5414
012 KJØTT, SALTET, I SALTlake, TØRKET ELLER RØYKT	140	2726	71	1484	1	22	2	19
014 KJØTTHERMETIKK O.A.KJØTTVARER;FISKEEKSTRAKT...	144	3866	220	8755	172	3005	163	4087
022 MJØLK OG FLØTE.....	63	872	81	955	11	133	46	342
023 SMØR.....	5	67	6	76	1870	10933	2645	15201
024 OST OG OSTEMASSE.....	749	26228	562	23962	5372	99542	5899	104314
025 EGG.....	372	2600	410	3006	224	1539	320	2405
034 FISK, FERSK, KJØLT ELLER FRYST	13461	33695	8260	62161	97826	1163407	111359	1368156
035 FISK, SALTET, I SALTlake, TØRKET ELLER RØYKT..	706	13600	1546	34155	28671	587399	24366	671067
036 KREPSDYR OG BLØTDYR.....	1845	28740	7174	115011	4298	72830	2167	71527
037 FISK, KREPSDYR OG BLØTDYR, TILBEREDT ELLER KONSERVERT, I.E.N.....	1452	37273	1572	41022	15531	434856	14379	473688
041 HVETE, UMALT.....	99981	90658	83453	59101	0	3	334	566
042 RIS.....	3916	13872	3713	13678	21	99	81	442
043 BYGG, UMALT.....	1254	2834	85654	48267	-	-	3	17
044 MAIS, UMALT.....	605	3726	4928	6963	3	29	29	403
045 ANNET KORN, UMALT.....	22104	20026	16541	28752	1	5	0	1
046 HVETEMJØL OG BLANDINGSMJØL AV HVETE OG RUG....	525	1256	855	1631	17	55	21	66
047 ANNET MJØL.....	141	634	5796	3502	12	85	-	-
048 KORNVARER OG VARER AV MJØL ELLER STIVELSE AV FRUKT ELLER GRØNNSAKER.....	22160	148773	27751	159348	2169	29512	2224	33524
054 GRØNNSAKER, FRISKE, KJØLTE, FRYSTE ELLER MIDL. KONSERVETE; RØTTER, KNOLLER OG GRØNNSAKPROD. I.E.N., FRISKE ELLER TØRKEDE.....	31447	160852	59489	202178	63	524	96	384
056 GRØNNSAKER, RØTTER OG KNOLLER, TILBEREDTE EL. KONSERVETE, I.E.N.....	7593	60465	5693	45688	425	5733	407	5186
057 FRUKT OG NØTTER, FRISKE ELLER TØRKEDE.....	86443	416741	80465	427048	123	1767	98	1102
058 FRUKT, TILBEREDT ELLER KONSERVERT.....	14284	106343	16940	128605	611	6423	790	7969
061 SUKKER OG HONNING.....	59901	87588	47911	90542	70	1474	18	2201
062 SUKKERTØY OG ANDRE SUKKERVARER.....	3462	63910	3512	70110	356	7148	406	9401
071 KAFFE OG KAFFEERSTATNINGER.....	18895	659946	12160	301861	73	3424	67	1504
072 KAKAO.....	1864	55011	2838	68738	20	330	42	636
073 SJOKOLADE O. A. NÆRINGSMIDL. SOM INNEH. KAKAO.	3839	94288	3711	108943	875	23151	824	22763
074 TE OG MATE.....	341	23413	342	26375	5	1786	6	1572
075 KRYDDERIER.....	431	12035	371	11921	1	59	7	165
081 FORSTOFFER FOR DYR, UNNTATT KORN.....	60460	113427	95191	152551	84287	194292	90179	207892
091 MARGARIN OG MATFETT.....	50	315	53	344	2073	16171	2251	15582
098 TILBEREDTE MATVARER I.E.N.....	7050	154453	6030	160788	1121	20730	1459	31686
111 ALKOHOLFRIE DRIKKEVARER I.E.N.....	..	16934	..	16130	..	4819	..	2744
112 ALKOHOLHOLDIGE DRIKKEVARER.....1000 L.	9941	117738	10925	156385	1177	11905	947	9679
121 TØBakk, UBEARBEIDD, HERUNDER AVFALL.....	896	32434	802	31282	256	162	237	183
122 TØBakk, BEARBEIDD.....	868	77546	858	86875	206	16659	187	17828
211 HUDER OG SKINN, UNNTATT PELSSKINN, UBEREDTE..	1038	13250	1102	18682	3498	57157	3680	65299
212 PELSSKINN, UBEREDTE.....1000 STK.	186	107330	750	317998	645	262411	1063	489452
222 OLJEHOLDIGE FRØ OG FRUKTER TIL UTVINNING AV BLØTE OLJER.....	125350	207388	102893	163609	26	52	160	112
223 OLJEHOLDIGE FRØ OG FRUKTER TIL UTVINNING AV ANDRE OLJER.....	4078	9964	3481	7080	0	4	3	18
232 NATURLIG GUMMILATEX OG NATURGUMMI.....	1365	7937	1037	6471	0	7	1	30
233 SYNTETISK GUMMILATEX; SYNTETISK GUMMI OG RE- GENERERT GUMMI; AVFALL OG SKRAP.....	3284	34036	3721	35574	79	870	63	403
244 KORK, UBEARBEIDD OG KORKAVFALL.....	17	229	2	55	0	5	-	-
245 VED TIL BRENSSEL; TREKULL.....	..	8918	..	6735	..	110	..	792
246 KUBB OG CELLULOSESTØMMER.....KUB.M. F.MAL	580856	187595	631473	230794	130147	22730	151595	35500
247 ANNET RUNDT OG RATT TILSK. TØMMER, KUB.M. F.M.	75557	29729	95346	41219	66691	26534	86532	35853
248 SKÅRET EL. HØVL. TRELAST; JERNB.SVILLER AV TRE	..	381530	..	450967	..	91181	..	106086
251 PAPIRMASSE OG PAPIRAVFALL.....	46395	112886	36494	115686	211178	543939	215416	676642
261 NATURSILKE.....	0	2	0	3	-	-	-	-
263 BOMULL.....	1323	15339	1381	8707	40	137	8	58
264 JUTE OG ANDRE TEKSTILFIBRER AV BAST, I.E.N....	33	163	56	232	43	445	-	-
265 VEGETABILISKE TEKSTILFIBRER, UNNTATT AV BOMULL OG JUTE.....	15	317	28	352	-	-	-	-
266 SYNTETISKE TEKSTILFIBRER FOR SPINNING.....	1585	22508	1324	19604	0	29	61	1037
267 KUNSTIGE TEKSTILFIBRER FOR SPINNING, AVFALL AV SYNTETISKE OG KUNSTIGE TEKSTILFIBRER.....	1032	11286	912	11272	29	386	35	578
268 ULL OG ANDRE DYREHÅR.....	371	10465	274	6980	1000	12892	1282	17052
269 BRUKTE KLAR OG ANDRE BRUKTE TEKSTILV.; FILLER.	358	2998	364	2958	318	1289	270	853
271 RÅ GJØDNINGSTOFFER.....	157344	61453	189329	67587	1	27	-	-
273 STEIN, SAND OG GRUS.....	258873	45842	211734	41948	1172579	103579	988615	110627
274 SVOVEL OG URØSTET SVOVELKIS.....	2218	2155	1422	2454	78112	10302	41626	5383
277 NATURLIGE SLIPESTOFFER, HERU. INDUSTRIDIAM.....	..	2471	..	1271	..	83	..	73
278 ANDRE RÅ MINERALER.....	577857	191099	567743	196352	216355	77903	230522	82605
281 JERNMALM OG KONSENTRATER.....	7228	2404	3291	665	757186	124050	777604	118138
282 AVFALL OG SKRAP AV JERN ELLER STÅL.....	421	1051	1399	1466	2022	3169	3233	3799
286 MALMER OG KONSENTRATER AV URAN OG TORIUM.....	-	-	-	-	-	-	-	-
287 MALMER OG KONSENTRATER AV UEDLE METALLER I.E.N.	877546	1195522	794847	1176812	291477	146982	291374	198894
288 AVFALL OG SKRAP AV IKKE-JERNH. UEDLE METALLER.	97922	40185	114264	49227	19050	196613	18985	66664
289 MALMER OG KONSENTRATER AV EDLE METALLER, SAMT AVFALL, SKRAP OG OPSOP (UNNTATT GULL).....	..	9224	..	4094	..	1709	..	756
291 ANIMALISKE RÅVARER, I.E.N.....	7238	22965	5529	22457	22463	22382	19413	22780
292 VEGETABILISKE RÅVARER, I.E.N.....	5580	179511	5511	200212	1261	8305	1557	10602
322 KULL, BRUNKULL OG TORV.....	262719	165959	283866	157385	17253	11385	4383	10363
323 BRIKETTER; KOKS AV STEINKULL, BRUNKULL ELLER TORV; RETORTEKULL.....	211880	169739	167710	134926	44221	36720	34951	25316
333 MINERALOLJE, RÅ.....	706627	837101	593247	582812	10015281	1044388	13751084	12074892
334 MINERALOLJEPRODUKTER, RAFFINERTE.....	..	1527566	..	928883	..	1259056	..	1030721
335 RESTSTOFFER AV MINERALOLJEPROD. OG LIKN. I.E.N	182360	216686	173186	195937	42543	49839	46297	45960
341 GASS, NATURLIG OG TILVIRKET.....	..	413400	..	281168	..	9555317	..	7312285
351 ELEKTRISK STRØM <sup>1)</sup> .....MMH.	728812	88313	220408	28289	352675	57177	1112963	115374
411 DYREFETT OG OLJER.....	18533	47459	24677	48304	8354	37030	21280	58183
423 BLØTE PLANTEOLJER, RÅ, RENSEDE, EL. RAFFINERTE	1451	7973	1086	6185	3639	12615	3045	8787
424 ANDRE PLANTEOLJER, RÅ, RENSEDE, EL. RAFFINERTE	5031	24311	3581	15197	96	506	28	178
431 BEARBEIDD DYRE- OG PLANTEFETT, -OLJE OG VOKS..	2289	15270	2077	9193	19236	79759	18217	67315
511 HYDROKARBONER OG HALOGENDERIVATER DERAV.....	36370	121377	38879	110467	92557	235736	105966	276757



TABELL 7.FORTS. INNFORSEL OG UTFORSEL. GRUPPER ETTER SITC.

GRUPPER	INNFØRSEL				UTFØRSEL			
	JANUAR 1986		A P R I L 1987		JANUAR 1986		A P R I L 1987	
	TONN	1000 KR.	TONN	1000 KR.	TONN	1000 KR.	TONN	1000 KR.
512 ALKOHOLER, FENOLER, FENOLALKOHOLER OG DERES HALOGEN-, SULFO-, NITRO- OG NITROSODERIVATER.	..	:	..	:	..	13151	..	16784
513 KARBOKSYLSYRER OG DERIVATER DERAV.....	25238	111350	22798	111623	2707	18508	2765	21190
514 FORBIND. MED NITROGENH. FUNKSJONELLE GRUPPER...	2836	61566	2676	64570	4957	88335	3918	115009
515 METALLORG. OG IKKE-METALLORG. FORBINDELSER...	1961	39358	2847	47983	21	819	65	1179
516 ANDRE ORGANISKE KJEMIKALIER.....	3919	31847	4154	37571	517	26326	527	29021
522 KJEM. GRUNNST., UORG. OKSYDER OG HALOGENSALTER	143149	219982	74584	134658	224805	334696	239229	338216
523 ANDRE UORG. KJEMIKALIER; ORG. OG UORG. FORBINDELSER AV EDLE METALLER.....	71578	149957	77070	173448	75049	225996	72157	225328
524 RADIOAKTIVE STOFFER O. L.....	49	11792	12	13659	24	30772	11	10649
531 SYNTETISKE ORG. FARGESTOFFER, NATURLIG INDIGO OG SUBSTRATPIGMENTER.....	815	48464	898	45475	229	3608	31	1603
532 FARGE- OG GARVEEKSTRAKTER OG SYNT. GARVESTOFFER	316	3818	316	5718	18	244	0	236
533 PIGMENTER, MALING, LAKK O.L.....	..	188941	..	212718	..	192427	..	210305
541 MEDISINSKE OG FARMASØYTISKE PRODUKTER.....	1972	448537	1956	525885	2241	138283	2545	176523
551 FLYKTIGE OLJER OG VELLUKTENDE STOFFER.....	140	14990	202	21355	45	794	44	617
553 PARFYMER, KOSMETIKK OG TOALETTPREPARATER.....	3931	175078	4115	187000	449	11978	363	12406
554 SÅPE, RENSE- OG POLERMIDLER.....	18223	151922	18939	162520	10736	70070	12028	74045
562 KUNSTGJØDSEL.....	136809	142404	150964	144342	584541	656396	682759	714204
572 SPRENGSTOFFER OG PYROTEKNISKE ARTIKLER.....	443	39105	700	68400	427	39621	569	46257
582 KONDENSASJONS-, POLYKONDENSASJONS- OG POLYADDISJONSPRODUKTER.....	13442	221906	13128	247797	17558	161419	21246	210182
583 POLYMERISASJONS- OG KOPOLYMERISASJONSPRODUKTER	56598	576998	62106	662696	109663	651570	116209	711931
584 REGENERERT CELLULOSE.....	1009	28274	1036	32586	538	10224	450	10671
585 ANDRE KUNSTHARPIKSER OG PLASTMATERIALER.....	1433	22598	981	22596	:	:	:	:
591 DESINFEKSJONSMIDLER, INSEKT-, SOPP- OG UGRASDREPENDE MIDLER.....	2089	70684	1900	69998	307	5643	357	7549
592 STIVELSE, INULIN OG GLUTEN AV HVETE, ALBUMINER OG KLEBEMIDLER.....	9142	62986	8631	77413	834	10264	876	9936
598 DIVERSE KJEMISKE PRODUKTER, I.E.N.....	37037	277272	39946	335648	120208	169277	139225	191941
611 LÆR.....	620	106220	429	72526	1158	40680	1029	56780
612 VARER AV LÆR ELLER KUNSTLÆR, I.E.N.....	268	18274	212	18921	13	738	13	768
613 PELLESKINN, GARVEDE ELLER BEREDTE.....	25	14732	18	15404	32	10336	32	15647
621 HALV FABRIKATER AV GUMMI.....	4182	98074	3776	100830	435	20470	392	20388
625 DEKK OG SLANGER AV GUMMI TIL ALLE SLAGS HJUL..	..	343792	..	374767	..	58173	..	60213
628 GUMMIVARER, I.E.N.....	1827	83824	1452	85029	752	23060	646	21341
633 KORKVARER.....	405	11932	284	9594	16	563	1	46
634 FINER, KRYSSFINER, LAMINERTE PLATER, KUNSTIG TRE OG ANNET BEARBEIDT TRE, I.E.N.....	..	200866	..	223796	..	27541	..	42685
635 VARER AV TRE, I.E.N.....	..	281166	..	340604	..	39814	..	59141
641 PAPIR OG PAPP.....	92234	572014	97111	669871	432404	1498473	438799	1668538
642 VARER AV PAPIR OG PAPP.....	31141	399664	37504	530822	10021	99467	9242	105347
651 TEKSTILGARN OG TRÅD.....	4685	213023	4275	181267	1930	52218	1284	45421
652 VEVNADER AV BOMULL.....	2138	153354	1788	139420	532	35875	610	39554
653 VEVNADER AV SYNTET. EL. KUNSTIGE TEKSTILFIBRER	1969	148630	1780	144993	313	17893	380	22364
654 TEKSTILVEVNADER AV ANDRE MATERIALER ENN BOMULL, SYNTETISKE OG KUNSTIGE TEKSTILFIBRER.	587	35766	604	35275	88	9207	93	10058
655 TRIKOTASJE I METERVARE.....	444	34757	368	33557	160	9669	130	8128
656 TYLL, BÅND, BLONDER, BRØDERIER O.L.....	152	18734	166	24303	20	1901	28	1629
657 SPESIELLE TEKSTILSTOFFER OG -ARTIKLER.....	4044	203441	4175	236624	2234	91768	2229	107690
658 ANDRE FERDIGE TEKSTILVARER, I.E.N.....	..	203127	..	210721	..	27870	..	29471
659 GOLVBELEGG M.V.....	9302	244469	9329	266256	309	5875	305	5736
661 KALK, SEMENT OG BYGNINGSMATERIALER, UNNTATT GLASS OG LEIRVARER.....	119249	54445	126479	61837	5452	13460	6549	18292
662 TEGLVERKSPRODUKTER O.L.....	..	110509	..	126325	..	11038	..	12513
663 MINERALSKE PRODUKTER I.E.N.....	..	227517	..	262829	..	73091	..	71767
664 GLASS.....	26328	198451	29691	244992	3912	38200	4659	47824
665 GLASSVARER.....	5435	76617	5612	82167	2128	6430	2123	6820
666 KERAMISKE PRODUKTER.....	3231	91086	3419	104841	232	10629	243	11326
667 PERLER, EDLE OG HALVEDLE STEINER, UBEARBEIDDE OG BEARBEIDDE.....KG.	1955	14774	3279	14693	688	1231	118	1350
671 RØJERN, SPEILJERN, JERNVAMP, PULV. JERN OG STÅL OG FERROLEGERINGER.....	3867	16045	4526	15205	244243	852694	239603	879504
672 BLOKKER O.A. PRIMÆRE FORMER AV JERN EL. STÅL.	50134	107706	49931	105150	8016	12526	34619	48229
673 STENGER, VALSETRÅD, PROFILER (HERU. SPUNNVEGGJERN) AV JERN ELLER STÅL.....	99890	321976	86036	287990	87615	192228	125243	266585
674 UNIVERSALSTÅL, PLATER AV JERN ELLER STÅL.....	195457	683305	139299	561114	47373	190645	50984	220145
675 BÅND AV JERN ELLER STÅL.....	10182	46327	10797	52341	6315	22736	5170	19175
676 SKINNER M.V. AV JERN ELLER STÅL.....	6798	32100	3305	19677	3	31	210	289
677 TRÅD AV JERN ELLER STÅL, UNNTATT VALSETRÅD....	6961	40267	6397	35759	3347	13994	3221	14261
678 RØR OG -DELER AV JERN ELLER STÅL.....	71677	695913	58457	505643	21577	118622	19698	139691
679 STØPTE, SMIDDE ELLER PRESSEDE VARER AV JERN EL. STÅL, UBEARBEIDT, I.E.N.....	1543	17219	2012	24259	876	8380	1171	12571
681 SØLV OG PLATINAMETALLER.....	..	43332	..	50901	..	46788	..	55832
682 KOPPER.....	12091	205755	10733	186653	12241	140243	12366	136748
683 NIKKEL.....	157	13055	155	9591	12431	430190	15936	440932
684 ALUMINIUM.....	32655	480665	32709	473321	271929	2668236	253770	2709584
685 BLY.....	6232	29702	5195	21256	24	105	2	49
686 SINK.....	536	4144	485	4649	28004	143538	33197	190846
687 TINN.....	259	16373	306	13773	10	482	7	240
688 URAN OG TORIUM.....	-	-	0	40	-	-	1	8
689 ANDRE UEDLE METALLER UNNT. JERN OG STÅL.....	714	16258	1257	23422	:	468387	:	420894
691 KONSTRUKSJONER OG DELER DERAV, I.E.N., AV JERN STÅL ELLER ALUMINIUM.....	41366	631207	23471	487763	3873	105450	3142	101141
692 METALLBEHOLDERE FOR LAGRING OG TRANSPORT....	4741	82344	5216	98202	2116	47041	1922	76324
693 TRÅDVARER, UNNT. ISOLERTE ELEKTR. LEDNINGER, AV UEDLETT METALL.....	12863	96651	13955	100827	3638	43654	4695	52925
694 SPIKER, SKRURER, MUTTERE, BOLTER, NAGLER O.L. AV JERN, STÅL OG KOPPER.....	6120	148498	6158	167906	1133	16871	890	15409
695 HÅNDVERKTØY OG MASKINVERKTØY.....	..	278323	..	291108	..	40261	..	45022
696 KNIVER, SKJEEER, GAFLER, SAKSER M.V.....	393	41830	375	42940	17	3775	21	4254
697 HUSHOLDNINGSPRODUKTER AV UEDLE METALLER, I.E.N.	..	105440	..	116631	..	48432	..	45316
699 ANDRE VARER AV UEDLE METALLER, I.E.N.....	23426	589919	24714	642736	8816	198975	7929	238643
711 DAMPKJELER.....	..	9461	..	9382	..	6008	..	1100
712 DAMPMASKINER.....	..	2084	..	1472	..	5	..	-
713 STEMPELDREVNE FORBRENNINGSMOTORER.....	..	332628	..	365462	..	116009	..	108134
714 MASKINER OG MOTORER, IKKE ELEKTRISKE.....	..	315958	..	133712	..	60211	..	124178

TABELL 7.FORTS. I N N F Ø R S E L O G U T F Ø R S E L . G R U P P E R E T T E R S I T C .

GRUPPER	INNFØRSEL				UTFØRSEL			
	JANUAR - 1986		A P R I L 1987		JANUAR - 1986		A P R I L 1987	
	TONN	1000 KR.	TONN	1000 KR.	TONN	1000 KR.	TONN	1000 KR.
716 ROTERENDE ELEKTRISKE MASKINER OG APPARATER....	..	194786	..	193540	..	34736	..	46110
718 ANDRE KRAFTMASKINER.....	..	61120	..	57060	..	17199	..	78613
721 LANDBRUKSMASKINER (UNNTATT TRAKTORER).....	..	231302	..	268231	..	161648	..	175435
722 TRAKTORER.....STK.	5795	306478	4198	253744	5230	14226	4546	13574
723 ANLEGGSMASKINER OG UTSTYR.....	..	865524	..	766204	..	205170	..	182237
724 MASKINER FOR TEKSTIL- OG LÆRINDUSTRIEN.....	..	95285	..	104301	..	18791	..	19847
725 MASKINER FOR CELLULOSE- OG PAPIRINDUSTRIEN.....	..	88790	..	143955	..	48082	..	60211
726 MASKINER FOR TRYKKING OG BOKBINDING.....	..	198845	..	198714	..	11900	..	13959
727 MASKINER TIL NÆRINGSMIDDELINDUSTRIEN.....	..	129391	..	148670	..	33191	..	41886
728 MASKINER OG UTSTYR FOR SPES. INDUSTRIER, I.E.N.	..	629565	..	769306	..	204212	..	161415
736 VERKTØYMASK. FOR BEARB. AV METALL OG -KARBIDER	..	221245	..	242863	..	18722	..	16458
737 METALLBEARBEIDINGSMASKINER.....	..	108769	..	155418	..	13526	..	10699
741 VARME- OG KJØLEUTSTYR I.E.N. ....	..	418480	..	433374	..	129151	..	103612
742 PUMPER FOR VASKER OG VÅSKEELEVATORER.....	..	239773	..	244751	..	145814	..	126397
743 ANDRE PUMPER OG KOMPRESSORER, VIFTER, SENTRI- FUGER, FILTERINGS OG RENSEAPPARATER.....	..	339766	..	496941	..	63851	..	118331
744 MASKINER OG APP. FOR LØFTING, LASTING OG LOSS- ING (F.EKS. HEISER, TRUCKER, KRANER O.L.).....	..	543112	..	673348	..	248714	..	213134
745 ANDRE IKKE-ELEK. MASK., APPARATER OG VERKTØY...	..	328560	..	407804	..	65551	..	61337
749 IKKE-ELEKTR. DELER OG TILBEH. TIL MASK. I.E.N.	7326	704410	6819	733274	1024	89557	1062	116219
751 KONTORMASKINER.....STK.	534804	281270	465371	243163	4474	16834	5996	23967
752 AUTOMATISKE DATABEHANDLINGSMASKINER.....STK.	162486	1324643	157660	1187562	26656	374990	34501	396510
759 DELER OG TILBEHØR TIL MASKINER UNDER GRUPPENE 751 OG 752.....	892	585790	850	644144	233	89259	152	123847
761 FJERNSYNSMOTTAKERE.....STK.	71006	161790	72414	181205	2273	4283	1897	6227
762 RADIOMOTTAKERE.....STK.	263907	127757	258769	122271	6622	4505	11888	7149
763 GRAMMOFONER, DIKTERAPPARATER O.A. APPARATER FOR OPPTAK OG GJENGIVELSE AV LYD.....STK.	189450	208983	159754	153009	9750	24084	6703	21962
764 UTSTYR, DELER OG TILBEHØR I.E.N. TIL TELE- KOMMUNIKASJONSAPPARATER UNDER HOVEDGRUPPE 76.	..	952745	..	989404	..	323983	..	359532
771 ELEKTRISKE KRAFTMASKINER OG DELER.....	..	138272	..	138258	..	72409	..	76681
772 ELEKTRISKE APPARATER TIL Å SLUTTE, BRYTE, SIKRE ELLER FORBINDE ELEKTRISKE STRØMKRETSE.....	..	583237	..	615308	..	111449	..	141323
773 UTSTYR FOR OVERFØRING AV ELEKTRISITET.....	6525	211854	7382	242222	1891	79595	1856	75152
774 ELEKTRISKE APPARATER TIL MEDISINSK BRUK.....	..	106615	..	128231	..	32259	..	52819
775 ELEKTR. OG IKKE-ELEKTR. MASKINER, APPARATER OG UTSTYR TIL HUSHOLDNINGSBRUK.....	..	514625	..	508072	..	124847	..	147137
776 ELEKTRONRØR OG HALVLEDERKOMPONENTER.....	..	261500	..	234090	..	13895	..	21642
778 ELEKTRISKE MASKINER OG APPARATER, I.E.N.....	..	717697	..	798128	..	72084	..	90997
781 PERSONBILER OG STASJONSVOGNER.....STK.	78640	2957708	50194	2204381	142	8784	404	19624
782 VAREBILER, LASTEBILER OG SPESIALBILER.....STK.	13959	1129697	10008	1067856	467	147468	763	210751
783 MOTORKJØRETØYER I.E.N.....STK.	391	110441	348	114140	7	1370	13	3260
784 DELER OG TILBEH. TIL MOTORKJØRETØYER UNDER VAREGRUPPENE 722, 781, 782 OG 783.....	..	584935	..	582914	..	333976	..	409431
785 MOTORSYKLER, SCOOTERE OG SYKLER.....	..	193327	..	224942	..	21318	..	22211
786 TILHENGERE O.A. KJØRETØYER UTEN MOTOR, I.E.N.....	..	333859	..	317777	..	33920	..	33478
791 RULLENDE MATERIELL TIL JERNBANER OG SPORVEIER.....	..	40061	..	31369	..	282	..	3252
792 LUFFTARTØYER; TILBEHØR OG DELER.....	..	455124	..	371972	..	39820	..	106788
793 SKIP, BÅTER OG FLYTENDE MATERIELL.....	..	1032837	..	1204508	..	4133594	..	7186665
812 SANITØR-, VARME- OG LYSUTSTYR.....	3755	190540	4368	244991	1229	71307	1373	87125
821 MØBLER OG DELER.....	..	1174985	..	1300280	..	256792	..	270884
831 REISEEFFEKTER, VESKER O.L.....STK.	32373281	133131	42715299	139876	28464235	10510	39434787	17074
842 YTTERTØY AV TEKSTILSTOFF, UNNT. TRIKOTASJE, FOR MENN OG GUTTER.....STK.	4519228	452263	3875431	453647	164437	26970	178309	32304
843 YTTERTØY AV TEKSTILSTOFF, UNNT. TRIKOTASJE, FOR KVINNER, PIKER OG SMÅBARN.....STK.	9779982	952848	8890521	960649	204790	20991	182868	20853
844 UNDERTØY AV TEKSTILSTOFF UNNT. TRIKOTASJE.....STK.	3416759	137293	..	144433	28222	2095	..	2016
845 YTTERTØY OG ANDRE VARER AV TRIKOTASJE UNNTATT ELASTIKKTRIKOTASJE OG GUMMIERT TRIKOT. ....STK.	9543673	616514	9601958	711319	231947	25394	286460	33328
846 UNDERTØY AV TRIKOTASJE.....STK.	..	228180	20348873	247871	..	12131	548646	13593
847 TILBEHØR TIL KLÅR AV TEKSTILSTOFF I.E.N.....	..	103696	..	104277	..	12833	..	13592
848 UTSTYR OG TILBEH. TIL KLÅR AV ANDRE MATERIALER ENN TEKSTILSTOFF, HODEPLAGG AV ALLE TYPER....	..	300939	..	264873	..	12206	..	16207
851 FOTTØY.....	..	552312	..	580871	..	17358	..	20582
871 OPTISKE INSTRUMENTER OG APPARATER.....	..	35943	..	39954	..	3957	..	5104
872 MEDISINSKE INSTRUMENTER OG APPARATER I.E.N.....	556	134545	521	144098	97	23239	99	28239
873 MÅLERE OG TELLEAPPARATER I.E.N.....STK.	71850	26237	82851	29951	176	1499	105	251
874 INSTRUMENTER OG APPARATER FOR MÅLING, KONTROLL ANALYSERING OG REGULERING I.E.N.....	..	661162	..	615754	..	345927	..	350678
881 FOTOGRAFIAPPARATER OG UTSTYR, I.E.N.....	..	107415	..	114735	..	5539	..	6385
882 FILM OG KJEMIKALIER TIL FOTOGRAFISK BRUK.....	2177	184704	2209	203564	45	6049	45	4864
883 KINOFILM, EKSPONERT OG FRAMKALT, OGSA LYD- INNSPILT, NEGATIV ELLER POSITIV.....	10	4735	10	4955	1	533	1	377
884 OPTISKE ARTIKLER I.E.N.....	..	83066	..	90338	..	4990	..	6945
885 UR.....	..	71297	..	69836	..	4105	..	4597
892 TRYKSAKER.....	14831	446388	17783	552705	1041	30160	1285	34336
893 VARER I.E.N. AV MATERIALER BESKREVET UNDER HOVEDGRUPPE 58.....	20860	570703	22042	680907	7482	145493	7131	158861
894 BARNEVOGNER, LEKETØY, SPILL OG SPORTSARTIKLER.	..	253012	..	268355	..	70131	..	89379
895 KONTORUTSTYR OG KONTORREKVISITA I.E.N.....	..	84258	..	88844	..	3992	..	5308
896 KUNSTVERK OG ANTIKVITETER.....	44	17900	34	14405	4	20095	7	24176
897 BIJOUTERIVARER, GULL- OG SØLVSMEDVARER.....	..	124537	..	137369	..	10749	..	14771
898 MUSIKKINSTRUMENTER SAMT DELER OG TILBEHØR.....	..	276715	..	331483	..	27247	..	21215
899 FORSKJELLIGE FERDIGVARER I.E.N.....	..	159389	..	183294	..	48763	..	64829
931 SPESIELLE VARER OG TRANSAKSJONER, IKKE GRUPPERT ETTER ART.....	178	13388	185	14596	93	1949	106	2472
941 LEVENDE DYR I.E.N.....	..	1327	..	1501	..	695	..	1530
951 KRIGSVÅPEN OG AMMUNISJON.....	..	164126	..	257286	..	109914	..	115198
961 MYNTER, UNNT. AV GULL, IKKE-LEGALE BETALINGSM.	21	965	0	313	0	26	-	-
971 GULL, IKKE-MONETÆRT.....	..	16664	..	14449	..	8675	..	14760
I ALT.....	..	49065038	..	49007209	..	46298957	..	50801683

TABELL 8. INNFORSEL. VIKTIGERE VAREPOSTER ETTER SITC.

VAREPOST-NR.		VARESLAG COMMODITY	MENGDENHET UNIT	A P R I L 1987		JANUAR - A P R I L 1987	
ITEM NO.	MENGDENHET UNIT			MENGDENHET QUANTITY	VERDI VALUE	MENGDENHET QUANTITY	VERDI VALUE
				1000 KR.		1000 KR.	
041	20	ANNEN UMALT HVETE	TONN	49165	38615	83420	59026
048	42	KAKER, KJEKS O.A. FINT BAKVERK	TONN	1332	21846	5752	86870
054	59	ANDRE GRØNNSAKER, FRISKE ELLER KJØLTE I.E.N.	TONN	1625	14682	10095	84101
057	11	APPELSINER	TONN	7129	26889	21806	85047
057	30	BANANER	TONN	2884	16466	13332	67685
057	40	EPLER	TONN	5113	23240	17974	81513
057	51	VINDRUER	TONN	463	4479	2160	19043
058	51	APPELSINSAFT	TONN	1391	10539	6607	46478
058	99	FRUKT OG NØTTER I.E.N., HERUNDER HERMETISK FRUKT	TONN	1327	7872	5670	32347
061	20	RAFFINERT SUKKER	TONN	10316	18604	42818	75761
062	00	SUKKERVARER UTEN INNHOLD AV KAKAO	TONN	923	16982	3512	70110
071	11	KAFFE, RA	TONN	2853	54747	11360	258122
071	20	KAFFEEKSTRAKTER, -ESSENER, -ERSTATNINGER	TONN	67	5940	211	23452
072	10	KAKAOBØNNER, RA ELLER BRENTE	TONN	160	2640	1678	27309
072	32	KAKAOSMØR, (FETT ELLER OLJE)	TONN	141	5564	901	37326
073	00	SJOKOLADE O.A. NÆRINGSMIDLER SOM INNEHOLDER KAKAO	TONN	845	22822	3711	108943
112	12	VIN AV FRISKE DRUER, TILSATT ALKOHOL	1000 L.	1170	16708	6385	76648
121	11-30	TOBAKK, UBEARBEIDD; AVFALL AV TOBAKK	TONN	165	5777	802	31282
122	20	SIGARETTER	TONN	110	13940	562	73893
222	20	SOYABØNNER	TONN	24238	35140	97731	142382
233	11-19	SYNTEISK GUMMILATEX; SYNTEISK GUMMI	TONN	865	8924	3388	35077
246	01, 02	KUBB OG CELLULOSETØMMER	FAST MÅL KUB. M.	211734	82596	570582	219305
248	21, 22	TRELAST AV BAUTRÆR	FAST MÅL KUB. M.	61332	103073	230943	389046
248	31, 32	TRELAST AV LAUVTRÆR	..	..	13564	..	60348
251	72	SULFATCELLULOSE, BLEIKT, UNNT, DISSOLVINGMASSE	TONN	3394	14416	16716	69037
271	32	NATURLIGE KALSIMUMFOSFATER, APATITT, MALT	TONN	48691	17041	189302	67492
278	21	LEIRE O.A. ILDFAST MATERIALE	TONN	8414	7805	41588	30663
278	30	SALT, HERU, SALTOPPLØSNINGER OG SJØVANN	TONN	47359	12369	207670	56059
278	51	KVARTS OG KVARTSITT	TONN	50907	8935	197712	33461
287	22	NIKKELMATTE, - SPEIS O.L. MELLOMPRODUKTER	TONN	11058	161456	36104	487200
287	32	ALUMINIUMOKSYD	TONN	146444	153631	537825	547334
287	50	SINKMALM OG KONSENTRAT	TONN	8654	13630	39725	67877
287	70	MANGANMALM OG KONSENTRAT	TONN	19686	5706	175286	72612
288	10	ASKE OG RESTSTOFFER SOM INNEHOLDER METALLER OG METALLFORB.	TONN	31230	9504	111960	36045
292	61, 69	LØKER, ROTKNOLLER O.A. LEVENDE PLANTER, TRÆR OG BUSKER	TONN	932	22549	2109	67418
292	71, 72	AVSKARNE BLOMSTER OG LAUVVERK MV., FRISKE, TØRKEDE ETC.	TONN	259	15640	1239	87577
322	10, 20	STEINKULL	TONN	78640	37578	278521	150773
323	21	KOKS OG HALVKOKS AV STEINKULL	TONN	37063	29967	147637	119777
333	00	MINERALOLJE, RA	TONN	151637	173851	593247	582812
334	11	BILBENSIN OG FLYBENSIN (MOTORBENSIN)	KUB. M.	28623	28722	168574	165744
334	19	ANDRE LETTE OLJER	KUB. M.	12050	13435	67122	65238
334	21	PETROLEUM HERU, JET-FUEL	KUB. M.	6072	6048	102724	108461
334	30	GASSOLJE	KUB. M.	37198	33363	338197	318388
334	40	FYRINGSOLJER I.E.N.	KUB. M.	29842	22673	125021	89842
334	51, 52	SMØREOLJER OG SMØREFETT	TONN	7557	35790	29921	146002
335	31	BEK FRAMSTILT AV MINERALSK TJÆRE	TONN	12007	21634	34505	66832
335	41	JORDOLJEBITUMEN O.A. RESTSTOFFER	TONN	4968	4774	10448	10708
335	42	PETROLKOKS	TONN	32735	24708	123766	99368
341	31	FLYTENDE PROPAN OG BUTAN	TONN	94287	72241	332217	281056
522	51	AMMONIAKK, OGSÅ I VANDIG OPPLØSNING	TONN	164	208	41734	36173
523	12	KLORIDER OG OKSYKLORIDER	TONN	6545	11022	23042	40112
531	10	SYNTEISKE ORGANISKE FARGESTOFFER	TONN	180	9038	739	39359
533	42	ANDRE MALINGER, FERNISSER OG LAKKER, I OPPLØSNINGER AV PLAST	TONN	1031	22366	3748	78820
533	54	KITT; PODEVOKS; SPARKELMASSE	TONN	2815	13721	11733	54086
541	79	ANDRE MEDISINSKE PREPARATER	TONN	341	102102	1374	406373
553	00	PARFYMER, KOSMETIKK OG TOALETTEPREPARATER	TONN	1022	46810	4115	187000
554	20	OVERFLATEAKTIVE STOFFER OG VASKEMIDLER	TONN	3178	24966	16284	127180
562	31	KALIUMKLORID	TONN	14574	8183	82661	48503
562	32	KALIUMSULFAT	TONN	7315	8766	33467	45361
582	31-39	ALKYDER O. A. POLYESTERE	TONN	1026	18169	4108	70706
583	11	POLYETYLEN, UBEARBEIDD	TONN	5918	35584	24469	145709
583	13	POLYETYLEN, PLATER, DUK, FOLIER OG BÅND	TONN	974	22395	3687	86442
583	31	POLYSTYREN OG KOPOLYMERISASJONSPRODUKTER, UBEARBEIDD	TONN	1424	15076	6063	60823
583	41	POLYVINYLKLORID, UBEARBEIDD	TONN	1673	10528	9790	58700
583	42	POLYVINYLKLORID, MONOFILAMENTER, RØR, STAVER, PROFILER	TONN	561	9516	2348	40730
583	43	POLYVINYLKLORID, PLATER, DUK, FOLIER OG BÅND	TONN	1111	28914	4341	112470
611	40	LÆR AV HEST OG STORFE, UNNT. AV KALV	TONN	73	12747	311	56540
621	05	SLANGER OG RØR AV VULKANISERT BLØTGUMMI	TONN	327	12120	1342	51729
625	10	NYE DEKK TIL PERSONBILER	STK.	259801	66639	937053	236917
625	20	NYE DEKK TIL LASTEBILER (UNNT. DUMPERS) OG BUSSER	STK.	18293	16821	65137	61533
625	99	ANDRE DEKK, OGSÅ REGUM, UTSKIFTBARE SLITEBANER OG FELGBÅND	TONN	254	15663	692	52765
628	98	ANDRE VARER AV BLØTGUMMI	TONN	265	14734	1163	65925
634	10	FINERPLATER	FAST MÅL KUB. M.	1213	8653	4917	32349
634	20	KRYSSFINER HELT AV FINER	FAST MÅL KUB. M.	6138	23139	25274	97289
634	32	KUNSTIG TRE FRAMSTILT AV SPON, SAGFLIS, ETC., I PLATER O. L.	FAST MÅL KUB. M.	7059	12695	32563	55878
635	30	BYGNINGSSNEKKERARBEIDER HERU, FERDIGHUS	..	..	63238	..	246015
641	21	TRYKK- OG SKRIVEPAPIR UTEN OVERDRAG	TONN	2363	15448	9763	62441
641	22	TRYKK- OG SKRIVEPAPIR MED OVERDRAG	TONN	7320	51336	26483	182882
641	31	KRAFTLINER, I RULLER ELLER ARK	TONN	3307	12398	12697	47583
641	81	PAPIR, UNNT. TRYKK- OG SKRIVEPAPIR, BESTRØKET ELLER IMPREGNERT MED PLAST, I RULLER ELLER ARK	TONN	2579	23724	8513	87185
641	89	PAPIR OG PAPP, IMPREGNERT, BESTRØKET, OVERFLATEFARGET, FORSYNT MED TRYKK, I.E.N., I RULLER OG ARK	TONN	2212	26266	9540	112840
642	10	ESKER, SEKKER, POSER OG ANNEN EMBALLASJE AV PAPIR OG PAPP	TONN	1965	27446	8551	117865
642	30	PROTOKOLLER, SKRIVEBØKER, BREVORDNERE, PERMER M.V.	TONN	922	19689	3715	79555
642	49	ANNET TILSKRÆTT PAPIR OG PAPP I.E.N.	TONN	2017	19258	9898	90697
651	31-35	BOMULLSGARN	TONN	332	11882	1115	41018
651	41-48,						
66-68		GARN AV SYNTEISKE FIBRER, IKKE I DETALJOPPLEGGING	TONN	485	18579	2144	77204
652	24, 25	VEVNADER AV BOMULL, BLEIKT, FARGET, TRYKT M.V.	TONN	295	26948	1274	117695
653	20-49	VEVNADER AV KORTE SYNTEISKE TEKSTILFIBRER	TONN	165	16441	894	78577
657	20	FIBERDUK OG VARER DERAV, OGSÅ MED IMPREGNERING ELLER BELEGG	TONN	275	10498	1042	44852
657	73	TEKSTILVARER TIL TEKNISK BRUK, UNNT. VATT, VEKER ETC.	TONN	56	13772	200	58717
658	41-49	SENGELINNET, DUKER, HÅNDKLAR O.A. UTSTYRSVARER, VEVDE	TONN	361	29274	1580	119965
659	41-49	GOLVTEPPER AV ULL, UNNTATT KNYTTEDE	TONN	223	10930	845	41113
659	51	GOLVTEPPER, TUFTED, AV KUNSTIGE ELLER SYNT. TEKSTILFIBRER	TONN	1599	38059	6382	153802
662	44, 45	GOLV- OG VEGGFLISER, KERAMISKE	TONN	3565	18307	13237	68382

TABELL 8. FORTS. I N N F Ø R S E L . V I K T I G E R E V A R E P O S T E R E T T E R S I T C .

VAREPOST- NR. ITEM NO.		VARESLAG COMMODITY	MENGDE- ENHET UNIT	A P R I L MNGDE QUANTITY	1987 JANUAR VERDI VALUE	A P R I L MNGDE QUANTITY	1987 JANUAR VERDI VALUE
				1000 KR.		1000 KR.	
663	32	VARER AV SEMENT.....	..	..	20957	..	78899
663	50	ISOLERENDE BLANDINGER AV MINERALSKE MATERIALER I.E.N.....	TONN	1379	7686	7212	33364
664	40	STØPT, VALSET, TRUKKET EL.BLÅST GLASS,PLANSLIPT ELLER POLERT	TONN	5312	23914	21735	99182
664	94	GLASSFIBRER, HERU, GLASSULL, OG VARER DERAU I.E.N.....	TONN	428	12404	1793	50928
665	20	HUSHOLDNINGS-, DEKORASJONS- OG TOALETARTIKLER AV GLASS.....	TONN	496	13402	2121	51940
666	40	VARER AV PORSELEN TIL HUSHOLDNINGSBRUK.....	TONN	179	7951	920	35865
666	60	DEKORASJONSARTIKLER AV PORSELEN O.A. KERAMISKE MATERIALER.....	TONN	411	10764	1525	44065
672	71	PLATEEMNER I RULLER, AV JERN ELLER STÅL, UNNT. AV KARBONRIKT ELLER LEGERT STÅL.....	TONN	13098	25957	48797	97800
673	11-15	VALSETRÅD AV JERN ELLER STÅL.....	TONN	3200	7322	11084	25812
673	22-27	STENGER AV JERN ELLER STÅL.....	TONN	8500	28720	32424	119639
673	31-39	VINKEL- OG PROFILSTÅL.....	TONN	9440	30757	42527	142539
674	41-44	JERN - OG STÅLPLATER, VALSET, OVER 4,75 MM.....	TONN	11819	35780	46441	146146
674	51-54	JERN - OG STÅLPLATER, VALSET, 3 MM- 4,75 MM.....	TONN	2014	5896	10954	32338
674	61-64	JERN - OG STÅLPLATER, VALSET, UNDER 3 MM.....	TONN	6843	25558	34751	125089
674	91-94	JERN-OG STÅLPLATER, BEARBEIDD.....	TONN	10775	60012	40441	232102
675	01	BÅND AV JERN ELLER STÅL, UNNT. AV KARBONRIKT ELLER LEG. STÅL	TONN	2081	9152	9855	40912
678	20	SØMLØSE RØR AV JERN OG STÅL.....	TONN	6116	43586	19900	152302
678	30	JERN ELLER STÅLRØR I.E.N.....	TONN	4406	29878	21211	140869
678	40	HØYTRYKSRØR AV STÅL FOR HYDROELEKTRISKE KRAFTANLEGG.....	TONN	1899	6474	8200	27934
678	50	RØRDELER AV JERN ELLER STÅL.....	TONN	1029	36336	4192	160027
682	21	STENGER, PROFILER OG TRÅD AV KOPPER.....	TONN	1321	19500	6828	89215
682	25	RØR, RØREMNER OG HULE STENGER AV KOPPER.....	TONN	317	7689	1569	38067
684	10	ALUMINIUM OG - LEGERINGER, UBEARBEIDD.....	TONN	7350	71306	19454	189099
684	21	STENGER, PROFILER OG TRÅD AV ALUMINIUM.....	TONN	647	17660	2802	74251
684	22	PLATER OG BÅND AV ALUMINIUM.....	TONN	1634	28812	8418	143516
691	10	FERDIGE KONSTRUKSJONER OG DELER AV JERN OG STÅL.....	TONN	5131	88767	20828	381283
691	20	KONSTRUKSJONER AV ALUMINIUM, OG DELER.....	TONN	570	24301	2643	106480
693	11	KABLER, TAU, LINER AV JERN- ELLER STÅLTRÅD.....	TONN	2236	14964	7857	54327
694	02	NAGLER, BOLTER OG MUTTERE AV JERN ELLER STÅL.....	TONN	1143	34811	4707	135701
695	39	HÅNDVERKTØY I.E.N. (AMBOLTER,SKRUSTIKKER,SKRUTVINGER O.L.)..	TONN	262	13367	927	51669
695	41	UTSKIFTBART VERKTØY FOR HÅNDMASKINER OG MASKINVERKTØY.....	TONN	158	31731	676	137826
699	13	BESLAG OG UTSTYR TIL MØBLER, DØRER ETC.....	TONN	645	30295	2500	112217
699	20	KJEDER OG KJETTINGER OG DELER, AV JERN ELLER STÅL.....	TONN	551	7747	2692	46357
699	65	TRÅD, STENGER, ELEKTRODER ETC. FOR SVEISING, LODDING OG METALLSPRØYTING.....	TONN	651	10606	2548	42754
713	31	UTENBORDSMOTORER.....	STK.	4858	28908	16672	91729
713	32	ANDRE FARTØYSMOTORER, MED GNISTTENNING.....	STK.	429	21770	1631	86583
713	80	ANDRE STEMPELDREVNE FORBRENNINGSMOTORER.....	STK.	5834	8471	36819	45436
713	90	DELER TIL FORBRENNINGSMOTORER.....	TONN	163	22121	808	94662
714	40	REAKSJONSMOTORER.....	STK.	-	-	4	13733
714	88	ANDRE GASSTURBINER.....	STK.	-	-	4	67
714	91	DELER I.E.N. TIL REAKSJONSMOTORER OG TURBOPROPMOTORER.....	TONN	22	26302	72	94310
716	21	ELEKTRISKE MOTORER, VEKSELSTRØM.....	STK.	32959	26902	173886	103660
721	21	PLENKLIPEMASKINER.....	STK.	19889	31495	64561	76134
721	22	SKURTRESKERE.....	STK.	70	11005	200	34655
722	40	HJULTRAKTORER.....	STK.	1742	72965	4133	249301
723	42	MEKANISKE LASTE- OG GRAVEMASKINER, MED EGEN FREMDRIFT.....	STK.	302	93590	866	327604
723	43	ANDRE MASKINER FOR GRAVING, PLANERING, STAMPING, BORING OG UTVINNING AV JORD, MINERALER OG MALMER, MED EGEN FREMDRIFT.....	STK.	45	13515	116	33933
723	90	DELER TIL 723.41,46.....	TONN	802	76334	3431	292225
725	91	DELER TIL MASKINER FOR FREMSTILLING OG ETTERBEHANDLING AV PAPIRMASSE, PAPIR OG PAPP.....	TONN	141	10052	769	55286
726	41	ROTASJONSPRESSER.....	STK.	9	4083	462	37778
726	99	DELER TIL TRYKKEMASKINER I.E.N.....	TONN	51	8682	267	46473
727	22	MASKINER TIL NÆRINGSMIDDELINDUSTRIEN, I.E.N.....	STK.	521	22001	1883	103589
728	12	VERKTØYMASKINER FOR BEARBEIDING AV TRE, PLAST ETC.....	STK.	1190	24273	4510	72432
728	48	ANDRE MASKINER MED SPEIELLE FUNKSJONER I.E.N.....	STK.	11	73995	73	308316
736	13	DRIEBENKER FOR METALL.....	STK.	47	8389	258	34559
737	32	MASK. OG APP. FOR ELEKTR. SVEISING, HARDLODDING OG SKJRRING.....	..	..	13448	..	54849
741	31, 32	INDUSTRI- OG LABORATORIEOVNER.....	..	..	13680	..	44879
741	41, 49	MASK.,APP.-UTSTYR FOR KJØLING,FRYSING,IKKE TIL HUSH.BRUK.....	..	..	33910	..	129785
741	50	LUFTKONDISJONERINGSAPPARATER.....	STK.	1757	16056	7724	60704
741	60	APPARATER TIL OPPVARMING,KJØLING I.E.N.,IKKE TIL HUSH.BRUK.....	..	..	47060	..	170315
742	20	SENTRIFUGALPUMPER.....	STK.	6912	11674	18775	38275
742	30	ROTASJONSPUMPER.....	STK.	9105	8911	38884	32835
742	88	PUMPER FOR VÅSKER I.E.N., VÅSKEELEVATORER.....	STK.	30584	15800	112126	82270
742	90	DELER TIL PUMPER OG VÅSKEELEVATORER.....	TONN	95	17431	323	53428
743	10	LUFT - OG VAKUUMPUMPER OG LUFT - ELLER GASSKOMPRESSORER.....	STK.	36541	110832	109340	180917
743	20	DELER, I.E.N. TIL PUMPER OG KOMPRESSORER UNDER 743 1.....	TONN	19	3650	70	16312
743	40	VIFTER, BLÅSERE O.L.....	..	..	17556	..	73800
743	60	APPARATER FOR FILTRERING ELLER RENSING AV VÅSKER.....	STK.	312271	80385	1208034	150580
744	11	GAFFELTRUCKER O.A. LØFTE - ELLER STABLETRALLER.....	STK.	236	33052	1553	143305
744	22	LØFTEKRANER.....	STK.	1082	26640	4766	86633
744	28	ANDRE MASK. FOR LØFTING,LASTING,LOSSING M.V. I.E.N.....	STK.	10598	36617	28868	166252
744	90	DELER, I.E.N. TIL MASKINER UNDER 744 2.....	TONN	758	44601	3040	166874
745	11	HÅNDVERKTØY MED IKKE - ELEKTRISK MOTOR.....	STK.	8609	11013	40673	47332
745	22	MASK. FOR VASKING EL. FYLING AV FLASKER OG FOR EMBALLERING.....	STK.	2678	25027	5696	132742
745	27	MEK. APP. FOR SPREDNING AV VÅSKER,PULVERE;BRANNSLOKKNINGSAPP.....	..	..	34208	..	129917
749	10	KULE - OG RULLELAGRE OG DELER.....	TONN	111	12733	470	50734
749	20	KRANER, VENTILER O.L.....	TONN	684	97652	2955	407804
749	30	DRIVAKSLER, GIRBOKSER O.A. UTVEKSLINGER.....	TONN	583	42988	2210	164793
751	11	SKRIVEMASKINER, ELEKTRISKE.....	STK.	2982	5193	23864	38706
751	82	FOTOKOPIERINGS - OG TERMOKOPIERINGSAPPARATER.....	STK.	1775	23259	10703	119836
752	10-80	DATAMASKINER.....	STK.	37526	303619	157660	1187562
759	90	DELER TIL KONTORMASKINER (UNNT. TIL SKRIVEMASKINER) OG TIL AUTOMATISKE DATAMASKINER.....	TONN	134750	157519	574927	570043
761	10	MOTTAKERE FOR FARGEJERNSYN, OGSÅ MED GRAMMOFON ELLER RADIO.....	STK.	14936	41054	67511	174303
762	10	BILRADIOMOTTAKERE, OGSÅ KOMBINERTE.....	STK.	16517	6552	67659	40244
762	20	REISERADIOMOTTAKERE.....	STK.	28274	7149	106117	33119
762	80	ANDRE RADIOMOTTAKERE, OGSÅ KOMBINERTE.....	STK.	15056	6608	84993	48908
763	81	APPARATER FOR MAGNETISK OPPTAK OG GJENGIVELSE AV BILDER OG LYD FOR FJERNSYN.....	STK.	6296	19886	47559	84810
763	88	DIKTAFONER O.A.APP.FOR OPPTAK OG GJENGIVELSE AV LYD.....	STK.	15689	6316	74440	32669
764	10	ELEKTR. UTSTYR FOR LINJETELEFONI OG -TELEGRAFI.....	..	..	48848	..	209909
764	20	MIKROFONER, HØYTTALERE, HØREFREKVENSFORSTERKERE.....	STK.	87381	12655	474310	62960
764	30	SENDERE FOR FJERNSYN, KRINGKASTING,RADIOTELEGRAFI-TELEFONI.....	STK.	7469	49044	37397	194813
764	83	RADARAPPARATER OG RADIOPEILEAPPARATER.....	STK.	2663	26989	8456	64566
764	91-99	DELER TIL TELEKOMMUNIKASJONSAPPARATER OG UTSTYR.....	TONN	183	104375	804	410316
771	18	TRANSFORMATORER, UTEN OLJEISOLASJON.....	TONN	34126	9240	136868	41102
771	21	STATISKE OMFORMERE, LIKERETTERE OG LIKERETTERAPPARATER.....	STK.	61466	14053	397329	61935
772	10	APP. TIL Å SLUTTE, BRYTE EL. SIKRE ELEKTRISKE STRØMKRETSE.....	..	..	126408	..	536780

TABELL 8. FORTS. I N N F Ø R S E L . V I K T I G E R E V A R E P O S T E R E T T E R S I T C .

VAREPOST-NR. ITEM NO.		VARESLAG COMMODITY	MENGDE- ENHET UNIT	A P R I L MENGDE QUANTITY	1987 JANUAR VERDI VALUE	A P R I L 1987 MENGDE QUANTITY	VERDI VALUE
				1000 KR.		1000 KR.	
772 20		TRYKTE KRETSE	TONN	12	14044	52	61920
773 10		ISOLERT ELEKTRISK TRÅD OG KABEL	TONN	1931	55371	6916	221764
774 10		ELEKTROMEDISINSKE APPARATER	TONN	81	15343	336	68447
774 20		APPARATER FOR RØNTGENSTRÅLER	..	..	18645	..	59784
775 11		VASKEMASKINER FOR HØYST 6 KG TØRT TØY	STK.	5839	12450	30299	68222
775 21		KJØLESKAP TIL HUSHOLDNINGSBRUK, OGSÅ MED FRYSEROM	STK.	16743	23137	44152	70957
775 22		DYPPFRYSERE AV HUSHOLDNINGSTYPEN	STK.	3837	5946	13338	18300
775 30		OPPVASKMASKINER	STK.	4503	12407	23059	62753
775 71		STØVSUGERE OG GULVBONEMASKINER MED INNEBYGD ELEKTROMOTOR	STK.	23574	13149	86272	45607
775 86		ELEKTROTHERMISKE HUSHOLDNINGSAPPARATER	STK.	42749	21422	163703	84079
776 30		DIODER, TRANSISTORER O.L. HALVLEDERKOMponenter, LYS- EMITTERENDE DIODER; FOTOCELLER	STK.	6819953	14926	25436588	49645
776 40		ELEKTRONISKE MIKROKRETSE	STK.	4168783	41527	17014054	160486
778 11		GALVANISKE ELEMENTER OG BATTERIER	TONN	126	6238	733	38657
778 12		ELEKTRISKE AKKUMULATORER	TONN	435	11879	1741	50000
778 21		METALLTRÅDLAMPER	TONN	137	16562	498	54667
778 22		LYSSTOFFLAMPER	TONN	92	6326	475	36176
778 31		START-OG TENNINGUTSTYR TIL FORBRENNINGSMOTORER	..	..	13510	..	48227
778 32		LYS-OG SIGNALUTSTYR M.V. TIL SYKLER OG MOTORKJØRETØYER	TONN	119	12743	531	56734
778 40		HÅNDVERKTØY MED INNEBYGD ELEKTROMOTOR, DELER	..	..	20464	..	58554
778 83		SIGNALUTSTYR, AKUSTISK ELLER OPTISK	TONN	34	13921	119	51002
778 84		ELEKTRISKE KONDENSATORER	TONN	50	12274	172	44772
778 86		ANDRE ELEKTRISKE ARTIKLER OG APPARATER	TONN	47	19621	233	86570
778 87		VARER AV KULL TIL ELEKTRISK BRUK	TONN	10942	47080	41814	190362
781 00		PERSONBILER	STK.	11062	444496	50194	2204381
782 10		LASTEBILER OG VAREBILER	STK.	2514	243103	9874	978475
782 20		SERVICEBILER, BRANNBILER O.A. SPESIALBILER	STK.	40	27344	134	89381
783 10		BUSSER	STK.	101	32293	332	110635
784 90		DELER TIL MOTORKJØRETØYER UNNT. TIL MOTORSYKLER	TONN	2674	125388	11467	533910
785 10		MOTORSYKLER OG SIDEVOGNER	STK.	3121	40696	8021	90028
785 20		SYKLER UTEN MOTOR	STK.	14294	13474	63939	58608
786 11		CAMPINGVOGNER	STK.	1159	61691	2455	135646
786 12		TILHENGERE FOR VARETRANSPORT	STK.	878	21794	3121	82984
791 30		MOTORVOGNER OG DRESINER FOR JERNBANER OG SPORVEIER	STK.	-	-	1	1452
792 30		FLY MED TOMVEKT OVER 2000 KG, MEN IKKE OVER 15000 KG	STK.	-	-	3	19051
792 40		FLY MED TOMVEKT OVER 15000 KG	STK.	-	-	1	91000
792 90		DELER I.E.N. TIL LUFTFARTØYER	TONN	60	38730	258	173764
793 0		SKIP OG BÅTER PÅ 100 BR. TONN OG OVER	BR.TONN	11924	18997	181422	1036120
		NYBYGDE	BR.TONN	-	-	161734	1001966
		ELDRE	BR.TONN	11924	18997	19688	34154
793 21		LYSTBÅTER OG SPORTSBÅTER	STK.	1946	56184	5423	101140
793 22		TANKFARTØYER, ALLE SLAG	BR.TONN	-	-	130612	551966
793 23		ANDRE FARTØYER FOR GODSTRANSPORT	..	..	3176	..	464383
793 28		SKIP OG BÅTER I.E.N.	..	..	29902	..	69332
793 820		OLJEPLATTFORMER	STK.	-	-	-	-
812 20		OPPVASKKUMMER, VASKER, BIDET - OG KLOSETTSKRÅLER, URINALER, BADEKÅR O.L. SANITÆRUTSTYR FOR FAST INSTALLASJON	TONN	289	8935	1229	36048
812 42		BELYSNINGSUTSTYR AV UDELT METALL	TONN	535	41818	2250	168036
821 11		STOLER, BENKER O.L.	TONN	2368	98986	9061	389837
821 22		SENGEBUNNER, MADRASSER, DYNER, PUTER O.L.	..	..	18146	..	62184
821 91		MØBLER I.E.N., AV METALL	TONN	1514	41678	5743	164345
821 92		MØBLER I.E.N., AV TRE	TONN	5535	140432	22812	564289
831 01		HÅNDVESKER	TONN	269	11510	1201	46465
831 02		REISEEFFEKTER OG TOALETTVESKER	STK.	197494	11663	782118	41253
842 21-29		DRESSER FOR HERRER OG GUTTER	STK.	20948	11511	84698	42030
842 31-39		BENKLÅR FOR HERRER OG GUTTER	STK.	443590	43211	1964620	187428
842 41-49		JAKKER FOR HERRER OG GUTTER	STK.	143068	25770	679411	124370
842 91-99		ANNET YTTERTØY FOR HERRER OG GUTTER	STK.	372407	24367	1098576	87134
843 11-19		KRAPER OG KAPPER FOR DAMER, PIKER OG SMÅBARN	STK.	164707	38780	760224	172247
843 31-39		KJOLER FOR DAMER, PIKER OG SMÅBARN	STK.	134744	26219	447331	83639
843 41-49		SKJØRT FOR DAMER, PIKER OG SMÅBARN	STK.	272480	32911	1099441	131055
843 51-59		BLUSER FOR DAMER, PIKER OG SMÅBARN	STK.	487171	43302	2181169	174094
843 93		ANNET YTTERTØY FOR DAMER, PIKER OG SMÅBARN, AV BOMULL	STK.	779543	66225	3204971	266032
843 94		ANNET YTTERTØY FOR DAMER, PIKER OG SMÅBARN, AV SYNTETISKE ELLER KUNSTIGE TEKSTILFIBRER	STK.	206995	15734	867875	76283
844 11-19		SKJORTER FOR HERRER OG GUTTER	STK.	517635	29602	2716246	135262
845 11-99		YTTERTØY OG ANDRE VARER AV TRIKOTASJE, UTEN ELASTIKK	STK.	2411170	168189	9601958	711319
846 11-49		UNDERTØY AV TRIKOTASJE, UTEN ELASTIKK	STK.	3968386	57257	19671859	227855
847 22		STRØMPE ETC. AV TRIKOTASJE UTEN ELASTIKK	DUS.PAR	397665	17493	1323797	67312
848 10		KLÅR OG TILBEHØR TIL KLÅR AV LÆR ELLER KUNSTLÆR	..	..	41732	..	167065
848 31		VARER AV PELSSKINN	TONN	3	8090	32	51751
851 01		FOTTØY MED YTTERSÅLE OG OVERDEL AV GUMMI ELLER PLAST	1000 PAR	176	10422	776	44166
851 02		FOTTØY MED SÅLE AV LÆR, GUMMI, PLAST	1000 PAR	1540	127465	6511	535583
872 02		INSTRUMENTER OG APP. TIL MEDISINSK, KIRURG. OG VETERINÆRBRUK	TONN	99	24528	387	101810
874 30		INSTR. TIL Å MÅLE ELLER KONTROLLERE GJENNEMSTRØMNING, DYBDE, TRYKK ETC. FOR VÅSKER ELLER GASSER, IKKE ELEKTRISKE	STK.	204558	14406	1149993	74894
874 80		ELEKTRISKE OG ELEKTRONISKE MÅLE -, KONTROLL -, ANALYSERINGS- OG REGULERINGSTRUMENTER	STK.	46051	94916	201060	340290
881 11		FOTOGRAFIAPPARATER, UNNT. KINEMATOGRAFISKE	STK.	23863	11992	63725	43123
882 21		FOTOGRAFISKE PLATER OG PLANFILM, UEKSPONERT, AV ANNET ENN PAPIR, PAPP ELLER TEKSTILSTOFF	TONN	114	14267	567	63102
882 22		LYSØMFINTLIG FILM, UEKSPONERT, OGSÅ PERFORERT, I RULLER	TONN	67	15876	261	56598
882 23		LYSØMFINTLIG PAPIR/PAPP OG TEKSTILSTOFF, UEKSPONERT OG EKSPONERT, MEN IKKE FRANKALT	TONN	105	10402	434	41563
885 11		LØMME - OG ARMBÅNDSUR O.L.	STK.	89894	8107	399380	41914
892 11		BØKER, HEFTER, BROSJYRER O.L.	TONN	909	34746	3452	145346
892 20		AVISER, JOURNALER, TIDSSKRIFTER	TONN	968	16281	3949	69539
892 89		ANDRE TRYKKSAKER, HERU. TRYKTE BILDER OG FOTOGRAFIER	TONN	2076	56721	9142	259902
893 10		EMBALLASJEVARER AV PLAST	TONN	1697	41624	7497	173081
893 20		SANITÆR- OG TOALETARTIKLER	TONN	184	11135	708	43599
893 91		GOLVBELEGG AV POLYVINYLKLORID	TONN	1367	22106	4801	79363
893 99		ANDRE VARER AV PLAST	TONN	1870	81257	7109	312653
894 23		LEKETØY, UNNT. DUKKER, DUKKEVOGNER O.L.	TONN	379	21536	1447	83913
894 72		APPARATER OG UTSTYR FOR GYM, SPORT OG UTENDØRS SPILL	..	..	19398	..	67937
897 20		BIJOUTERIVARER AV UDELT METALL	TONN	18	10069	97	41408
897 31		BIJOUTERIVARER AV EDELT METALL	..	..	24880	..	86593
898 31		INNSPILLINGSMATERIELL SOM BRUKES TIL LYDOPPTAK O. A. OPPTAK	TONN	323	11130	2194	64495
898 32		GRAMMOFONPLATER O.L. LYDOPPTAK	TONN	646	48721	2674	217213

TABELL 9. UTFØRSEL. VIKTIGERE VAREPOSTER ETTER SITC.

EXPORTS BY PRINCIPAL ITEMS OF THE SITC.

VAREPOST- NR. ITEM NO.	VARESLAG COMMODITY	MENGDE- ENHET UNIT	A P R I L 1987		JANUAR - A P R I L 1987	
			MENGDE QUANTITY	VERDI VALUE	MENGDE QUANTITY	VERDI VALUE
			1000 KR.		1000 KR.	
024 00	OST OG OSTEMASSE.....	TONN	1274	24011	5899	104314
034 10	FISK, FERSK ELLER KJØLT, UNNT. FILETER.....	TONN	23057	163249	50799	633275
034 20	FISK, FRYST, UNNT. FILETER.....	TONN	7419	48746	30595	206604
034 40	FISKEFILETER, FRYSTE.....	TONN	5639	86027	28403	519032
035 02	TØRRFISK OG KLIPPFISK.....	TONN	2758	82657	12643	423695
035 03	FISK, SALTET ELLER I SALTLAKE.....	TONN	2900	60663	11007	207757
035 04	FISK, RØYKT.....	TONN	153	10283	631	34511
036 00	KREPS- OG BLØTDYR, FERSKE, KJØLTE, FRYSTE, SALTEDE ELLER TØRKEDE.....	TONN	546	15932	2167	71527
037 10	FISK OG FISKEVARER, TILBEREDT ELLER KONSERVERT, HERU. KAVIAR OG KAVIARETTERLIKNINGER.....	TONN	1920	46601	11370	247369
037 20	KREPS- OG BLØTDYR, TILBEREDT ELLER KONSERVERT.....	TONN	905	63822	3009	226319
073 00	SJOKOLADE O.A. NÆRINGSMIDLER SOM INNEHOLDER KAKAO.....	TONN	207	5711	824	22763
081 31	OLJEKAKER O.A. RESTSTOFFER AV SOYABØNNER.....	TONN	14122	19468	57884	80753
081 42	FISKEMJØL FOR DYR.....	TONN	5608	17647	25854	79511
081 99	SUKRET DYREFOR.....	TONN	1630	10442	5948	46896
091 41	MARGARIN.....	TONN	534	3641	2251	15582
122 30	TOBAKK, BEARBEIDD, HERU. RØYKETOBAKK, SKRATOBAKK OG SNUS.....	TONN	38	3634	185	17530
211 10	HUDER AV STORFE OG HEST.....	TONN	548	9858	2076	38570
212 01	MINKSKINN, UBEREDTE.....	1000 STK.	330	105993	572	159107
212 09	ANDRE PELSSKINN, UBEREDTE.....	1000 STK.	224	167436	491	330345
246 01-03	KUBB OG CELLULOSETØMMER.....	FAST MÅL KUB. M.	36432	8712	151595	35500
247 11	SAG- OG FINERTØMMER AV BARTRÆR.....	FAST MÅL KUB. M.	21043	9065	83873	33398
248 21	SKÅRET LAST AV BARTRÆR.....	FAST MÅL KUB. M.	20280	21716	75330	81273
248 22	HØVLET LAST AV BARTRÆR.....	FAST MÅL KUB. M.	4162	5707	35532	23772
251 20	MEKANISK TREMASSE.....	TØRRVEKT TONN	14498	29733	74422	155205
251 60	DISSOLVINGMASSE.....	TØRRVEKT TONN	12570	54565	53038	230878
251 71, 72	SULFATCELLULOSE, UBLEIKT OG BLEIKT.....	TØRRVEKT TONN	6701	25119	51829	193303
251 81, 82	SULFITTCELLULOSE, UBLEIKT OG BLEIKT.....	TØRRVEKT TONN	3665	12140	18700	67650
251 91	HALVKJEMISK TREMASSE.....	TONN	1171	3215	8007	21644
273 13	GRANITT, PORFYR, SANDSTEIN ETC.....	TONN	10234	17220	29266	49053
273 40	GRUS OG KNUST STEIN.....	TONN	328508	17225	953182	53108
278 54	FELTSPAT, FLUSSPAT ETC.....	TONN	20413	8979	109258	43654
281 50, 60	JERNMALM, SLIG OG KONSENTRAT.....	TONN	231290	32749	766077	117821
287 11	KOPPERMALM OG KONSENTRAT.....	TONN	7678	19333	39548	93169
287 93	MALM AV TITAN, VANADIUM, MOLYBDEN, TANTAL OG ZIRKONIUM.....	TONN	70643	25609	235169	86333
288 10	METALLHOLDIG ASKE OG RESTSTOFFER.....	TONN	631	1074	4173	5983
288 23	AVFALL OG SKRAP AV ALUMINIUM.....	TONN	2547	8034	10227	43063
291 94	FISKEAVFALL.....	TONN	4555	5316	18846	19405
333 00	RÅ MINERALOLJE.....	TONN	3672991	3255082	13751084	12074892
334 11, 19	BENSIN OG ANDRE LETTE OLJER.....	KUB. M.	60070	54382	322062	248676
334 21, 29	PETROLEUM.....	KUB. M.	17769	15153	38492	33541
334 30, 40	MOTORBRENSELOLJER OG FYRINGSOLJER.....	KUB. M.	137842	119854	882929	736584
335 22	BENSEN (BENSOL).....	TONN	2185	3466	13581	17777
335 42	PETROLKOKS.....	TONN	6599	5593	26721	23599
341 31	FLYTENDE PROPAN OG BUTAN.....	TONN	66784	54965	319794	252672
341 40	JORDOLJEGASSER.....	..	..	1661194	..	7050902
351 00	ELEKTRISK STRØM.....	MWH	174827 <sup>1)</sup>	18541 <sup>1)</sup>	1112963 <sup>2)</sup>	115374 <sup>2)</sup>
411 11	FISKELEVEROLJE.....	TONN	71	1255	2400	19973
411 12	FISKEOLJER I.E.N.....	TONN	4327	8166	17758	36481
431 20	HERDET OLJE OG FETT.....	TONN	2991	10799	12281	48612
431 31	FETTSYRER, RAFFINASJONSFETTSYRER.....	TONN	1608	4921	5911	18233
511 31	VINYLKLOORID.....	TONN	..	73322	..	274132
514 70	FORBINDELSER MED KARBOKSYLAMIDOPUNKSJON.....	TONN	11	24330	45	64695
522 12	METALLOIDER I.E.N.....	TONN	5253	45643	28557	240683
522 53	NATRIUMHYDROKSYD OPPLØST I VANN.....	TONN	..	9457	..	30458
522 59	UORGANISKE BASER OG METALLOKSYDER.....	TONN	155	2449	1283	20599
523 93	KALSIMUMKARBID.....	TONN	5575	..	19657	..
523 94	ANDRE KARBIDER.....	TONN	5692	37751	19509	137378
533 10	FARGESTOFFER I.E.N.....	TONN	..	19780	..	101854
533 41, 42	LAKKER OG MALING.....	TONN	1227	21385	4950	94135
541 71-79	LEGENIDLER I.E.N.....	TONN	551	19519	2401	67980
541 91, 99	VATT, GAS, BIND, PLASTER ETC.....	TONN	24	18785	102	89118
554 20	OVERFLATEAKTIVE STOFFER OG VASKEMIDLER.....	TONN	2584	15502	11602	68343
562 11	AMMONIUMNITRAT.....	TONN	..	8125	..	40501
562 14	KALSIMUMNITRAT.....	TONN	..	41006	..	171568
562 91-99	GJØSEL I.E.N.....	TONN	104631	118868	401594	496212
572 12	SPRENGSTOFFER, TILBEREDTE (UNNTATT KRUTT).....	TONN	..	3651	..	33674
582 11-19	FENOPLAST.....	TONN	301	3739	2076	19393
582 21-29	AMINOPLAST.....	TONN	1339	10310	8371	56059
582 31-39	ALKYDER O.A. POLYESTERE.....	TONN	2291	25842	9168	104986
583 11-19	POLYETYLEN.....	TONN	13369	68479	56969	287823
583 21-29	POLYPROPYLEN.....	TONN	4927	30281	21414	128419
583 31-39	POLYSTYREN OG KOPOLYMERISASJONSPRODUKTER.....	TONN	608	5828	3378	31614
583 41	POLYVINYLKLOORID, UBEARBEIDD.....	TONN	6785	36558	19184	104939
583 42-49	POLYVINYLKLOORID, BEARBEIDD.....	TONN	2251	27457	8758	108285
598 12	KONSENTRERT SULFITTAVLUT.....	TONN	10477	10131	44899	43394
611 40	LÅR AV STORFE OG AV DYR AV HESTESLEKTEN.....	TONN	199	11223	958	51471
625 10	NYE DEKK TIL PERSONBILER.....	STK.	70861	13455	291286	53431
635 30	BYGNINGSSNEKKERARBEIDER, HERU. FERDIGHUS.....	..	..	12826	..	49799
641 10	AVISAPAPIR.....	TONN	51757	166918	235393	781247
641 21, 22	TRYKK- OG SKRIVEPAPIR.....	TONN	19776	82073	79762	332293
641 31-39	KRAFFPAPIR OG KRAFTKARTONG.....	TONN	11524	44763	51924	195184
641 51	KORRUGERINGSAPAPIR FOR BØLGEAPP, (FLUTING) I RULLER OG ARK.....	TONN	2486	6646	18422	46604
641 52	SULFITTAPAPIR TIL EMBALLASJE, I RULLER OG ARK.....	TONN	3528	20409	10926	69328
641 53	PERGAMENT OG GREASEPROOFPAPIR.....	TONN	2653	22107	11363	95309
641 59	ANNET MASKINLAGET PAPIR OG PAPP, IKKE VIDERE BEARBEID, I RULLER OG ARK.....	TONN	1176	5017	4332	17406
641 61, 62	BYGNINGSPLATER AV PAPIRMASSE, TREFIBRER O. L.....	TONN	2554	6704	9017	24634
641 81-89	IMPREGNERT ELLER BESTRØKET PAPIR OG PAPP I.E.N.....	TONN	4821	28861	13767	82242
642 10	EMBALLASJE AV PAPIR ELLER PAPP.....	TONN	1085	10260	4720	46034
663 31	VARER AV GIPS.....	TONN	2915	4204	16403	23710
663 39	VARER AV STEIN ELLER ANDRE MINERALSKE MATERIALER I.E.N.....	TONN	539	4560	2282	20707
664 94	GLASSFIBRER, HERUNDER GLASSULL, OG VARER DERAV.....	TONN	772	8196	2217	25389

1) MARS

2) JANUAR-MARS

TABELL 9. FORTS. UTFØRSEL . VIKTIGERE VAREPOSTER ETTER SITC .

VAREPOST-NR.		VARESLAG COMMODITY	MENGDENHET UNIT	A P R I L 1987		JANUAR - A P R I L 1987	
ITEM NO.	MENGDENHET			QUANTITY	VERDI VALUE	MENGDENHET	VERDI VALUE
				1000 KR.		1000 KR.	
671 61	FERROMANGAN	TONN	18147	56670	63825	206169	
671 62	FERROSILICIUM	TONN	18100	73026	97847	419602	
671 69	ANDRE FERROLEGERINGER	TONN	14967	50503	72637	246205	
672 51	BLOOMS, BILLETS, SLABS, PLATINER, UNNT. AV KARBONRIKT STÅL	TONN	10905	15739	33210	46386	
673 26, 27	STANGSTÅL OG HULT BERGBORSTÅL, UNNT. AV KARBONRIKT ELLER LEGERT STÅL	TONN	8700	16119	55695	99277	
673 31-36	VINKEL- OG PROFILSTÅL AV JERN OG STÅL UNNT. AV KARBONRIKT ELLER LEGERT STÅL	TONN	8855	23456	67584	162168	
674 41	PLATER AV JERN OG STÅL, TYKK. OVER 4,75 MM, AV KARBONRIKT ELLER LEGERT STÅL	TONN	1151	3349	6760	20235	
674 61	PLATER AV JERN OG STÅL, UTEN OVERDRAG, TYKK UNDER 3 MM, UNNT. AV KARBONRIKT ELLER LEGERT STÅL	TONN	1320	4387	6303	21535	
674 70	PLATER MED OVERDRAG AV TINN	TONN	6278	30504	33642	157589	
678 20	SØMLØSE RØR OG RØREMMER AV JERN ELLER STÅL	TONN	697	12068	3624	26848	
678 30	ANDRE JERN- OG STÅLRØR	TONN	2716	12624	12727	55530	
678 50	RØRDELER, (FITTINGS)	TONN	221	9218	972	45907	
682 11	BLISTERKOPPER O.A. URAFFINERT KOPPER	TONN	-	-	710	5685	
682 12	RAFFINERT KOPPER, UBEARBEIDD	TONN	2536	24645	10682	102107	
682 21-26	KOPPER, BEARBEIDD	TONN	222	6543	974	28956	
683 10	NIKKEL OG NIKKELLEGERINGER, UBEARBEIDD	TONN	4419	125002	15199	437456	
684 10	ALUMINIUM OG ALUMINIUMLEGERINGER, UBEARBEIDD	TONN	50721	501859	222707	2230940	
684 21	STENGER, PROFILER OG TRÅD AV ALUMINIUM	TONN	2287	35659	11816	177446	
684 22	PLATER OG BÅND AV ALUMINIUM	TONN	3216	49664	18297	280713	
686 10	SINK OG SINKLEGERINGER, UBEARBEIDD	TONN	8304	41670	30920	171974	
689 15	MAGNESIUM, UBEARBEIDD	TONN	-	96508	-	366551	
691 10	FERDIGE KONSTRUKSJONER OG DELER AV JERN OG STÅL	TONN	459	9481	2587	70590	
691 20	FERDIGE KONSTRUKSJONER OG DELER AV ALUMINIUM	TONN	109	4071	555	30550	
692 42	FAT, TROMLER, SPANN O.L. BEHOLDERE AV ALUMINIUM	TONN	176	7704	690	32573	
693 13	KABLER, TAU, LINER, FLETTEDE BÅND O.L. VARER AV ALUMINIUMTRÅD	TONN	542	8649	1659	26047	
695 41	UTSKIFTBART VERKTØY FOR HÅNDVERKTØY, HÅND- OG VERKTØYMASKINER	TONN	34	4419	181	27789	
697 32	OVNER, KAMINER O.L. VARMEAPP. IKKE-ELEKTR. AV JERN EL. STÅL	STK.	1060	2325	6727	12612	
699 13	BESLAG OG UTSTYR AV UDELT METALL TIL MØBLER, DØRER O.L.	TONN	188	8571	1016	44534	
699 20	KJEDER, KJETTINGER OG DELER AV JERN ELLER STÅL	TONN	192	2898	861	11303	
699 79	VARER AV JERN ELLER STÅL I.E.N.	TONN	753	14219	2848	59863	
699 83	VARER AV ALUMINIUM, I.E.N.	TONN	325	13428	1319	57892	
713 32	BÅTMOTORER, UNNTATT UTENBORDSMOTORER	STK.	46	5000	457	19066	
713 90	DELER TIL FORBRENNINGSMOTORER, UNNTATT TIL FLYMOTORER	TONN	186	19102	914	81633	
716 21, 22	VEKSELSTRØMSMOTORER OG -GENERATORER	STK.	1502	3209	3168	18534	
716 23	GENERATORAGGREGATER	STK.	13	398	43	17845	
721 11-19	MASKINER OG REDSKAP FOR JORDBEARBEIDING	..	..	37815	..	113606	
721 21-29	MASKINER OG REDSKAP FOR INNHØSTING, TRESKING OG SORTERING	..	..	15667	..	60871	
723 30-90	ANLEGGSMASKINER, -UTSTYR OG DELER	..	..	27078	..	182237	
727 22	MASKINER TIL BRUK I NÆRRINGSMIDDELINDUSTRIEN I.E.N.	STK.	14	1617	156	31630	
728 42-48	MASKINER OG MEKANISK UTSTYR, I.E.N.	..	..	17777	..	87137	
741 41-49	KJØLE- OG FRYSEMASKINER	..	..	10197	..	52225	
741 60	APPARATER TIL OPPVARMING ELLER KJØLING, IKKE TIL HUSHOLDNING	..	..	10290	..	40534	
742 20	SENTRIFUGALPUMPER	STK.	137	12938	535	70474	
742 90	DELER I.E.N. TIL PUMPER OG VÅSKEELEVATORER	TONN	34	6738	170	40972	
743 60	APPARATER FOR FILTERING OG RENSING AV VÆSKER OG GASSER	..	..	4527	..	39300	
744 11,19	TRUCKER, MEKANISK DREVNE, (PLATTFORM-, GAFFEL- OG PORTAL-TRUCKER); TRAKTORER TIL BRUK PÅ JERNBANEPERRONGER O.L.	TONN	2	6360	32	33128	
744 21-28	MASKINER FOR LØFTING, LASTING OG HÅNDTERING	STK.	512	17986	2064	120584	
744 90	DELER TIL MASKINER FOR LØFTING, LASTING ETC.	TONN	171	14119	741	59422	
745 27	SPRØYTEMASKINER, BRANNSLOKNINGSAPPARATER	..	..	6526	..	24622	
749 20	KRANER, VENTILER O.L.	TONN	141	11501	567	58042	
752 10-80	AUTOMATISKE DATABEHANDLINGSMASKINER OG UTSTYR	STK.	7022	67271	34501	396510	
764 10	ELEKTRISK UTSTYR FOR LINJETELEFONI OG -TELEGRAFI	..	..	34795	..	123953	
764 20	MIKROFONER, HØREFREKVENSFORSTERKERE, HØYTTALERE	STK.	30584	5628	151493	29327	
764 30	SENDERE FOR FJERNSYN, KRINGKASTING, RADIOTELEGRAFI OG -TELEFONI	STK.	216	12463	1481	55034	
764 83	APPARATER FOR RADIONAVIGASJON OG RADARAPPARATER	STK.	254	8508	787	18862	
764 91	DELER TIL ELEKTRISK UTSTYR FOR LINJETELEFONI OG -TELEGRAFI	TONN	14	9645	75	62766	
764 93	DELER TIL SENDERE OG MOTTAKERE FOR RADIO, FJERNSYN, RADIOTELEGRAFI OG -TELEFONI	STK.	23651	14190	98734	61726	
771 11,18	ELEKTRISKE TRANSFORMATORER	STK.	967	2698	10547	24664	
771 21	STATISKE OMFORMERE, LIKERETTERE OG LIKERETTERAPPARATER	STK.	22130	11628	82556	40891	
772 10	APPARATER TIL Å SLUTTE, BRYTE, SIKRE ELLER FORBINDE ELEKTRISKE STRØMKRETSER, OG DELER TIL SLIKE APPARATER	..	..	36859	..	132370	
773 10	ISOLERT TRÅD OG KABEL	TONN	200	10996	1435	63553	
774 10	ELEKTROMEDISINSKE APPARATER	TONN	16	14150	57	48125	
775 82	JORD- OG ROMOPPVARMINGSAPPARATER	STK.	49216	11679	286235	77614	
775 86	ELEKTROTHERMISKE HUSHOLDNINGSAPPARATER	STK.	9880	11333	45137	40410	
778 12	ELEKTRISKE AKKUMULATORER	TONN	424	6388	2049	29411	
782 10	LASTEBILER OG VAREBILER	STK.	142	40096	732	196402	
784 90	DELER TIL MOTORKJØRETØYER, UNNT. TIL MOTORSYKLER	TONN	2466	92897	11466	400019	
793 D	SKIP OG BÅTER 100 BR. TONN OG OVER	BR. TONN	324734	2269897	1151384	6850464	
	NYBYGD	BR. TONN	2293	139211	17151	579901	
	ELDRE	BR. TONN	322441	2130686	1134233	6270563	
793 21	LYSTBÅTER OG SPORTSBÅTER	STK.	478	30619	1797	124382	
793 22	TANKFARTØYER, ALLE SLAG	BR. TONN	110946	195332	448240	1113555	
793 23	ANDRE FARTØYER FOR GODSTRANSPORT	..	..	1892743	..	4947408	
793 24	TRÅLERE OG ANDRE FISKEFARTØYER	..	..	162094	..	573663	
793 28	SKIP OG BÅTER I.E.N.	..	..	31529	..	264256	
793 82D	OLJEPLATTFORMER	STK.	1	54700	2	150800	
812 42	LAMPER O.A. BELYSNINGSUTSTYR AV UDELT METALL	TONN	335	19408	1261	82431	
821 11, 19	STOLER, BENKER O.L.	TONN	508	39884	2074	173953	
821 91-99	ANDRE MØBLER	TONN	643	16794	3091	68541	
845 11-19	PULLOVERE, GENSERE, JAKKER O.L. AV TEKSTILFIBRER	TONN	36	4692	191	22593	
874 12	GEODETISKE, HYDROGRAFISKE, METEOROLOGISKE, HYDROLOGISKE OG GEOFYSISKE INSTRUMENTER	TONN	3	9726	13	25183	
874 52	INSTRUMENTER, APPARATER OG MODELLER TIL DEMONSTRASJONSFORMÅL	TONN	38	7778	161	30560	
874 80	ELEKTRISKE MÅLE- OG KONTROLLINSTRUMENTER OG APPARATER	STK.	9088	52233	32136	199284	
893 10	EMBALLASJEVARER AV PLAST	TONN	774	16003	2943	62893	
893 91	GOLVBELEGG AV POLYVINYLKLORID	TONN	358	2101	1421	9842	
893 99	ANDRE VARER AV PLAST	TONN	634	18702	2604	76061	
894 72	APPARATER OG UTSTYR FOR GYM., SPORT OG UTENDØRS SPILL	..	..	3988	..	22631	
899 72	KOSTER, BØRSTER, PENSLER	TONN	80	9302	438	50893	



TABELL 10. INNFØRSEL. VIKTIGERE VARER ETTER TOLLSAMARBEIDSRÅDETS NOMENKLATUR (CCCN).

IMPORTS OF PRINCIPAL COMMODITIES CLASSIFIED ACCORDING TO THE CUSTOMS COOPERATION COUNCIL NOMENCLATURE (CCCN).

TEKSTEN TIL DE VARENUMMER SOM ER GITT I TABELLEN, FINNES I STATISTISK VAREFORTEGNELSE FOR UTENRIKSHANDELEN 1987. UTGITT I SERIEN NORGES OFFISIELLE STATISTIKK SOM KAN FÅS VED HENVENDELSE TIL BYRRET.

VAREFORTEGNELSEN ER OGSÅ INNARBEIDD I TOLLTARIFFEN, UTGITT AV TOLL- OG AVGIFTS-DIREKTORATET. DEN ER TIL SALGS I BOKHANDELEN.

THE HEADINGS TO THE COMMODITY NUMBERS IN THE TABLE ARE GIVEN IN THE COMMODITY LIST FOR EXTERNAL TRADE STATISTICS, PUBLISHED BY THE CENTRAL BUREAU OF STATISTICS. A COPY MAY BE OBTAINED FROM THE BUREAU.

VARENR. COMMODITY CODE	MENGD- ENHET QUANTITY UNIT	A P R I L 1987 JANUAR - A P R I L 1987				VARENR. COMMODITY CODE	MENGD- ENHET QUANTITY UNIT	A P R I L 1987 JANUAR - A P R I L 1987			
		MENGD- QUANTITY	VERDI VALUE	MENGD- QUANTITY	VERDI VALUE			MENGD- QUANTITY	VERDI VALUE	MENGD- QUANTITY	VERDI VALUE
		1000 KR.		1000 KR.				1000 KR.		1000 KR.	
0101.010	STK.	51	1208	360	14658	KAP.05		4663			22517
0106.101	STK.	244	407	244	407						
0106.900	TONN	2	394	9	1477	0601.015	TONN		321	51	2253
KAP.01			2056		16877	0601.019	TONN	11	465	74	3045
0201.100	TONN	-	-	1	9	0601.035	TONN	2	177	11	842
0201.201	TONN	-	-	1	20	0601.039	TONN	4	158	50	1990
0201.204	TONN	-	-	1	24	0602.005	TONN	1	163	15	1240
0201.208	TONN	3	42	21	359	0602.011	TONN	197	3275	209	3566
0201.305	TONN	79	2092	424	9655	0602.012	TONN	123	2357	141	3034
0201.504	TONN	15	153	67	882	0602.016	TONN	0	3	24	487
0201.505	TONN	77	893	396	3884	0602.017	TONN	166	5426	885	30047
0201.700	TONN	39	526	86	1376	0602.019	TONN	263	5902	363	8768
0202.100	TONN	80	1042	348	4123	0602.028	TONN	129	3566	226	9918
0202.200	TONN	18	250	73	1210	0603.001	TONN	13	1320	69	7768
0204.301	TONN	5	494	12	1205	0603.002	TONN	216	12486	911	69146
0204.305	TONN	10	779	82	3825	0603.009	TONN	3	401	28	3411
0205.009	TONN	60	250	297	1293	0604.904	TONN	26	1058	223	5970
0206.405	TONN	11	119	33	567	0604.909	TONN	1	307	4	689
0206.909	TONN	10	231	34	794	KAP.06			38189		154995
KAP.02			7443		30580	0701.100	TONN	14020	13740	41355	47521
0301.121	TONN	1	16	7	162	0701.210	TONN	6	57	310	586
0301.130	TONN	-	-	-	-	0701.301	TONN	13	92	16	103
0301.151	TONN	2	591	8	2772	0701.302	TONN	12	253	31	683
0301.159	TONN	-	-	0	5	0701.303	TONN	152	1231	423	3410
0301.171	TONN	15	362	83	1590	0701.309	TONN	6	42	276	578
0301.419	TONN	3	158	10	611	0701.410	TONN	70	76	432	489
0301.517	TONN	-	-	-	-	0701.421	TONN	-	-	11	49
0301.620	TONN	250	213	4065	9993	0701.422	TONN	248	2179	1095	9208
0301.711	TONN	4	157	47	1805	0701.491	TONN	32	354	222	2306
0301.719	TONN	3	216	4	263	0701.499	TONN	742	3969	2896	16270
0301.723	TONN	43	429	1720	15733	0701.610	TONN	29	565	133	2591
0301.725	TONN	-	-	17	101	0701.701	TONN	-	-	26	236
0301.817	TONN	-	-	-	-	0701.702	TONN	731	10673	3906	39130
0301.910	TONN	3	90	13	449	0701.801	TONN	0	1	38	251
0301.921	TONN	3	64	37	818	0701.802	TONN	26	205	2071	19478
0301.949	TONN	3	90	32	1068	0701.803	TONN	0	3	0	3
0301.951	TONN	3	72	30	635	0701.852	TONN	4	37	218	2350
0301.953	TONN	-	-	162	3191	0701.854	TONN	8	93	124	1241
0301.959	TONN	26	458	26	459	0701.857	TONN	9	104	331	4055
0301.969	TONN	31	203	245	1825	0701.902	TONN	108	618	438	2636
0301.970	TONN	1	93	56	1550	0701.991	TONN	1	16	13	184
0302.313	TONN	20	689	482	12139	0701.992	TONN	234	4923	1229	17555
0302.314	TONN	-	-	599	10985	0701.995	TONN	9	224	28	547
0302.315	TONN	114	1837	192	3755	0701.999	TONN	33	422	136	1745
0302.609	TONN	2	73	8	322	0702.001	TONN	33	236	200	1462
0303.100	TONN	18	1146	25	1996	0702.009	TONN	227	1827	732	5232
0303.200	TONN	10	399	26	1113	0703.019	TONN	4	19	89	892
0303.301	TONN	279	7914	1154	30689	0704.001	TONN	17	167	71	688
0303.304	TONN	292	5814	1773	35172	0704.009	TONN	60	2322	360	11876
0303.308	TONN	76	1394	202	4229	0705.001	TONN	387	1824	1800	7228
0303.501	TONN	-	-	-	-	0705.002	TONN	94	846	216	1934
0303.809	TONN	2041	18467	3987	41525	KAP.07			48265		206291
KAP.03			54683		211327	0801.100	TONN	4	74	9	160
0402.100	TONN	-	-	60	509	0801.200	TONN	2884	16466	13332	67685
0402.300	TONN	0	2	1	109	0801.300	TONN	36	286	181	1478
0404.150	TONN	22	824	108	3970	0801.400	TONN	50	634	196	1929
0404.200	TONN	4	177	26	1283	0801.600	TONN	47	264	216	1371
0404.400	TONN	70	3133	326	15112	0801.700	TONN	-	-	5	120
0404.900	TONN	22	725	102	3598	0801.800	TONN	3	139	33	1129
0405.111	TONN	107	695	353	2215	0802.100	TONN	7129	26889	21806	85047
0405.901	TONN	48	624	57	791	0802.200	TONN	114	487	428	1713
0406.000	TONN	6	125	83	1012	0802.300	TONN	198	744	712	2895
KAP.04			6430		29011	0802.400	TONN	342	1903	14671	85558
0504.100	TONN	59	2890	355	12957	0802.900	TONN	7	49	44	306
0505.008	TONN	467	352	2344	2078	0803.200	TONN	-	-	6	71
0507.110	TONN	13	102	30	720	0804.101	TONN	2	20	1482	12191
0507.150	TONN	-	-	4	493	0804.102	TONN	461	4459	678	6851
0515.003	TONN	112	779	402	2461	C804.201	TONN	192	1852	907	8480
0515.006	TONN	-	-	2074	1706	0805.100	TONN	38	1374	196	8562
0515.009	TONN	3	73	132	753	0805.210	TONN	1	40	8	240
						0805.220	TONN	90	2886	309	8872
						0805.310	TONN	1	44	3	143
						0805.320	TONN	22	624	56	1696



TABELL 10, FORTS. INNFØRSEL. VIKTIGERE VARER ETTER TOLLSAMARBEIDSRÅDETS NOMENKLATUR (CCCN).

VARENR.	MENGDE- ENHET	A P R I L 1987 JANUAR - A P R I L 1987				VARENR.	MENGDE- ENHET	A P R I L 1987 JANUAR - A P R I L 1987			
		MENGDE		VERDI				MENGDE		VERDI	
			1000 KR.		1000 KR.				1000 KR.		1000 KR.
0805.902	TONN	0	8	2	78	1303.901	TONN	14	444	225	2895
0805.909	TONN	7	275	20	744	1303.909	TONN	12	617	24	1347
0806.101	TONN	-	-	4938	21419	KAP.13			3743		13638
0806.102	TONN	96	438	4855	20174						
0806.103	TONN	5017	22802	8180	39920	1401.100	TONN	38	279	53	452
0806.201	TONN	-	-	1030	4820	1401.200	TONN	2	59	26	746
0806.202	TONN	-	-	1493	6599	1405.090	TONN	26	130	65	395
0806.203	TONN	1374	5918	3474	15007	KAP.14			921		2335
0807.101	TONN	-	-	-	-						
0807.301	TONN	-	-	0	4	1501.000	TONN	4	32	17	113
0807.302	TONN	1	15	65	691	1502.001	TONN	96	285	554	1769
0807.401	TONN	-	-	-	-	1502.002	TONN	-	-	109	422
0807.402	TONN	-	-	-	-	1502.009	TONN	21	67	128	613
0807.403	TONN	-	-	0	2	1504.230	TONN	-	-	-	-
0808.201	TONN	0	16	0	16	1504.610	TONN	47	893	133	2427
0808.300	TONN	-	-	0	15	1504.620	TONN	11	83	843	5312
0808.400	TONN	1	19	1	28	1504.640	TONN	-	-	-	-
0808.900	TONN	-	-	1	19	1504.690	TONN	-	-	-	-
0809.100	TONN	33	403	120	1193	1504.700	TONN	745	1373	22027	34925
0809.900	TONN	30	637	153	3503	1507.101	TONN	0	51	3	74
0810.100	TONN	184	1472	515	4486	1507.109	TONN	36	160	241	1009
0810.901	TONN	26	433	120	1701	1507.201	TONN	299	1114	599	2366
0810.909	TONN	102	645	669	5865	1507.250	TONN	47	637	170	2272
0811.003	TONN	6	82	129	1038	1507.501	TONN	3	19	24	106
0812.101	TONN	9	272	40	1288	1507.550	TONN	1563	4900	2963	10788
0812.300	TONN	15	306	94	1992	1507.609	TONN	64	280	299	1234
0812.500	TONN	138	1710	454	5425	1507.891	TONN	5	281	41	1468
0812.600	TONN	3	96	14	407	1507.899	TONN	9	60	61	464
0812.909	TONN	5	374	66	4973	1508.909	TONN	51	453	141	1424
0813.000	TONN	52	313	89	582	1510.100	TONN	20	165	87	635
KAP.08			96087		441114	1510.200	TONN	22	91	1023	1869
						1510.526	TONN	21	56	356	1050
0901.100	TONN	2853	54747	11360	258122	1510.600	TONN	12	127	52	663
0901.200	TONN	120	3724	588	20256	1511.200	TONN	76	911	268	3245
0902.000	TONN	108	8708	342	26368	1512.200	TONN	71	829	226	2807
0904.100	TONN	27	959	106	4350	KAP.15			14031		81866
0904.900	TONN	3	196	34	1145						
0906.000	TONN	8	134	30	575	1601.009	TONN	6	102	25	451
0907.000	TONN	0	4	5	204	1602.101	TONN	-	-	80	1711
0908.100	TONN	6	277	18	1065	1602.106	TONN	1	65	4	352
0908.200	TONN	4	121	13	484	1602.610	TONN	5	232	13	457
0910.909	TONN	12	597	62	2210	1602.691	TONN	3	135	14	477
KAP.09			70030		316704	1603.004	TONN	3	207	52	4337
						1604.150	TONN	10	488	33	1432
1001.100	TONN	-	-	34	75	1604.205	TONN	31	573	142	2764
1001.900	TONN	49165	38615	83420	59026	1604.209	TONN	17	362	93	1992
1002.000	TONN	8491	3781	10859	4837	1604.330	TONN	11	226	23	408
1003.000	TONN	36284	19861	85654	48267	1604.390	TONN	62	780	253	3722
1004.000	TONN	1736	6845	5426	22297	1604.401	TONN	9	138	72	606
1005.000	TONN	203	1172	4928	6963	1604.403	TONN	25	491	72	1597
1006.300	TONN	39	143	228	719	1604.409	TONN	10	84	22	430
1006.910	TONN	641	2779	3483	12909	1604.501	TONN	42	1133	143	3903
1007.990	TONN	46	305	223	1332	1604.603	TONN	35	943	76	2055
KAP.10			73550		156761	1604.709	TONN	13	413	42	957
						1604.809	TONN	34	1065	179	5442
1101.100	TONN	22	58	826	1546	1604.909	TONN	-	-	9	345
1101.900	TONN	27	100	123	427	1605.120	TONN	0	3	19	418
1102.300	TONN	1006	518	6446	3627	1605.199	TONN	7	132	35	831
1102.900	TONN	1	19	8	114	1605.211	TONN	20	1270	65	3306
1105.000	TONN	42	153	151	635	1605.219	TONN	6	625	35	3449
1107.000	TONN	3456	4720	11441	16664	1605.290	TONN	8	333	55	2091
1108.100	TONN	406	1086	1643	5085	KAP.16			11418		49777
1108.400	TONN	96	403	384	1649						
1108.909	TONN	49	102	183	362	1701.100	TONN	2	14	92	254
KAP.11			7463		34556	1701.903	TONN	881	2471	2830	8391
						1701.908	TONN	2142	3933	9767	17394
1201.100	TONN	1	20	57	504	1701.908	TONN	7293	12199	30221	49975
1201.150	TONN	156	1284	1910	12039	1702.101	TONN	74	476	813	3599
1201.200	TONN	1436	2831	3156	5363	1702.705	TONN	193	722	647	2883
1201.300	TONN	24238	35140	97731	142382	1702.706	TONN	37	281	178	1147
1201.500	TONN	-	-	2193	3936	1702.900	TONN	9	60	60	472
1201.700	TONN	48	272	941	4203	1703.000	TONN	4	10	2632	2968
1201.800	TONN	39	281	60	546	1704.101	TONN	16	307	169	3338
1201.900	TONN	28	252	135	796	1704.109	TONN	1	23	32	696
1203.210	TONN	4	72	141	3264	1704.920	TONN	78	2095	354	10297
1203.230	TONN	56	883	147	2311	1704.991	TONN	73	1419	259	5606
1203.250	TONN	-	-	0	2	1704.992	TONN	363	6981	1322	25437
1203.291	TONN	64	585	743	6908	1704.993	TONN	24	490	195	4911
1203.299	TONN	20	691	142	3459	1704.999	TONN	368	5667	1180	19825
1203.432	TONN	4	662	11	2379	KAP.17			37490		159640
1203.442	TONN	2	647	3	1794						
1203.499	TONN	9	413	11	1435	1801.000	TONN	160	2640	1678	27309
1203.900	TONN	20	172	31	2478	1803.000	TONN	20	487	53	1423
1204.000	TONN	26	1094	60	2522	1804.000	TONN	141	5564	901	37326
1206.001	TONN	7	335	91	5345	1805.000	TONN	47	532	207	2680
1206.009	TONN	-	-	1	55	1806.100	TONN	61	1121	405	6829
1207.000	TONN	7	485	34	2106	1806.200	TONN	33	459	108	1664
1208.200	TONN	29	310	59	797	1806.300	TONN	647	19413	2971	96307
1209.000	TONN	3290	2394	4731	3925	1806.913	TONN	-	-	0	10
1210.101	TONN	263	651	654	2392	1806.990	TONN	100	1712	212	3787
1210.200	TONN	2087	4894	9408	20057	KAP.18			32045		177681
KAP.12			55393		236038						
						1902.930	TONN	19	252	68	1043
1302.200	TONN	14	836	50	2747	1902.990	TONN	100	1291	349	4208
1303.100	TONN	4	115	19	588	1903.001	TONN	56	269	122	901
1303.150	TONN	4	1061	10	2331	1903.009	TONN	105	614	342	1988
1303.200	TONN	6	461	40	2868	1905.000	TONN	370	6092	1459	24686
1303.300	TONN	0	49	4	497	1907.100	TONN	221	2485	1040	11995

TABELL 10, FORTS. INNFØRSEL. VIKTIGERE VARER ETTER TOILSAMARBEIDSRÅDETS NOMENKLATUR (CCCN).

VARENR.	MENGDENHET	A P R I L 1987 JANUAR - A P R I L 1987				VARENR.	MENGDENHET	A P R I L 1987 JANUAR - A P R I L 1987			
		MENGDE	VERDI	MENGDE	VERDI			MENGDE	VERDI	MENGDE	VERDI
		1000 KR.		1000 KR.				1000 KR.		1000 KR.	
1907.201	TONN	73	446	333	1927	2209.610	1000 L.	283	3444	1077	13170
1907.991	TONN	62	856	232	3321	2209.700	1000 L.	18	443	79	1575
1907.999	TONN	24	199	94	1192	2209.800	1000 L.	3	103	60	1812
1908.101	TONN	77	1866	190	4156	2210.000	TONN	11		24	250
1908.105	TONN	65	1357	244	4712	KAP.22			44785		173194
1908.109	TONN	383	6063	1540	26028						
1908.200	TONN	121	1499	383	4203	2301.400	TONN	0	10	0	20
1908.301	TONN	176	3687	726	14521	2302.000	TONN	3939	1614	17779	7538
1908.306	TONN	30	785	85	2035	2303.000	TONN	1101	2447	1456	3216
1908.307	TONN	24	498	91	1789	2304.170	TONN	28075	26344	40815	36583
1908.901	TONN	23	657	51	1446	2304.200	TONN	-	-	9583	9768
1908.902	TONN	9	120	35	511	2306.000	TONN	38	290	246	1709
1908.906	TONN	23	472	68	1393	2307.010	TONN	14	115	96	601
1908.909	TONN	400	4841	2340	26075	2307.030	TONN	642	3360	3193	17106
KAP.19			34559		138945	2307.090	TONN	1665	12561	6445	48334
						KAP.23			46740		123194
2001.155	TONN	28	175	80	693						
2002.201	TONN	54	313	449	2349	2401.300	TONN	77	1817	313	9604
2002.300	TONN	248	1941	1298	8957	2401.400	TONN	-	-	72	1680
2002.401	TONN	561	2911	1848	9185	2401.600	TONN	63	3763	322	19169
2002.402	TONN	247	1370	572	3341	2401.900	TONN	26	197	96	830
2002.409	TONN	22	148	59	301	2402.110	TONN	0	182	3	1235
2002.501	TONN	55	643	358	4015	2402.120	TONN	3	1148	9	2945
2002.901	TONN	7	84	45	592	2402.200	TONN	110	13940	562	73893
2002.906	TONN	72	404	242	1471	2402.300	TONN	3	394	13	1430
2002.909	TONN	12	127	94	732	2402.500	TONN	14	1200	270	7373
2003.100	TONN	-	-	116	928	KAP.24			22641		118157
2004.009	TONN	2	46	34	821						
2005.301	TONN	45	916	240	4660	2501.001	TONN	32406	8519	137278	38699
2005.901	TONN	30	482	171	2455	2501.002	TONN	9648	2056	50327	10701
2006.209	TONN	489	2640	1954	10174	2501.003	TONN	5252	1506	19701	5640
2006.308	TONN	50	356	230	1508	2501.009	TONN	54	288	363	1020
2006.409	TONN	178	872	715	3479	2503.000	TONN	329	525	1422	2454
2006.502	TONN	46	324	227	1615	2504.000	TONN	5	31	98	542
2006.508	TONN	9	73	26	218	2505.010	TONN	9579	1829	48866	10599
2006.609	TONN	261	1299	1168	5677	2505.020	TONN	3292	887	14047	3532
2006.701	TONN	40	1019	140	3483	2505.090	TONN	839	545	2159	1663
2006.709	TONN	10	346	39	1402	2506.100	TONN	50892	8913	197568	33263
2006.808	TONN	35	231	88	643	2506.900	TONN	15	22	144	198
2006.908	TONN	202	1670	1019	7329	2507.110	TONN	4941	4001	25118	17680
2007.321	TONN	482	4694	2163	21890	2507.200	TONN	66	159	230	704
2007.322	TONN	391	4006	1429	14171	2507.901	TONN	21	51	2947	1826
2007.329	TONN	517	1827	2995	10284	2507.902	TONN	1393	1098	7387	4330
2007.421	TONN	14	290	70	1238	2507.908	TONN	1994	2496	5906	6123
2007.521	TONN	1	8	40	548	2508.000	TONN	806	642	3053	2565
2007.529	TONN	28	384	118	1894	2510.900	TONN	48691	17041	189302	67492
2007.810	TONN	-	-	53	486	2511.000	TONN	8312	2374	36073	10182
2007.840	TONN	8	165	44	707	2512.000	TONN	148	444	460	1412
2007.850	TONN	388	3168	1688	15158	2513.000	TONN	74	381	215	1178
2007.849	TONN	23	170	122	771	2514.000	TONN	18	63	155	706
KAP.20			33984		146548	2515.001	TONN	106	563	321	2088
						2515.009	TONN	39	235	262	1113
2102.101	TONN	65	5840	206	23248	2516.101	TONN	204	327	399	695
2102.901	TONN	8	423	39	1615	2516.109	TONN	775	1040	1330	1676
2103.200	TONN	11	125	67	851	2517.900	TONN	4225	1234	19749	4998
2104.000	TONN	297	4536	1098	19510	2518.040	TONN	333	204	911	659
2105.101	TONN	2	82	55	926	2518.090	TONN	146	125	939	794
2105.102	TONN	22	353	65	1350	2519.000	TONN	467	1370	1971	6181
2105.106	TONN	22	554	118	3070	2520.100	TONN	14104	1477	38304	3849
2105.109	TONN	25	726	151	5657	2520.200	TONN	16581	1730	33649	4336
2106.101	TONN	15	419	111	2032	2521.100	TONN	12167	1223	49806	5662
2106.201	TONN	25	143	147	871	2521.900	TONN	929	271	2580	818
2106.209	TONN	0	23	3	177	2522.100	TONN	782	621	3638	2820
2107.301	TONN	2	74	27	580	2522.900	TONN	2828	943	4120	2165
2107.309	TONN	277	10807	865	50364	2523.000	TONN	31940	9941	112840	36023
2107.410	TONN	5	212	33	740	2526.030	TONN	275	408	375	550
2107.430	TONN	50	527	98	1012	2527.100	TONN	150	201	467	590
2107.440	TONN	-	-	26	205	2527.900	TONN	143	321	1415	2200
2107.450	TONN	17	447	60	1425	2528.000	TONN	591	3273	3246	16856
2107.501	TONN	5	53	31	333	2531.100	TONN	3275	2268	14188	10432
2107.509	TONN	0	4	17	259	2532.001	TONN	3020	1901	20401	12397
2107.910	TONN	112	6052	383	21740	2532.009	TONN	1182	1485	3251	4287
2107.941	TONN	9	66	20	144	KAP.25			85111		344434
2107.992	TONN	23	244	159	1231						
2107.994	TONN	227	1357	725	4685	2601.130	TONN	-	-	3073	584
2107.995	TONN	17	354	77	1248	2601.350	TONN	-	-	5772	1555
2107.999	TONN	386	9823	1492	38598	2601.450	TONN	8654	13630	39725	67877
KAP.21			43762		183991	2601.790	TONN	19686	5706	175286	72612
						2602.000	TONN	4996	1279	8321	2406
2201.100	1000 L.	85	367	124	619	2603.400	TONN	1934	4096	7846	17345
2202.001	1000 L.	69	486	966	5593	2603.900	TONN	29296	5408	104114	18700
2202.008	1000 L.	947	4309	1920	9451	2604.000	TONN	6705	960	24631	3527
2203.106	1000 L.	30	181	128	768	KAP.26			31122		184921
2203.206	1000 L.	14	94	57	385						
2205.100	1000 L.	85	3273	296	8828	2701.110	TONN	6216	7296	26543	28720
2205.300	1000 L.	463	8479	2020	35960	2701.190	TONN	72424	30282	251978	122053
2205.400	1000 L.	594	4302	3774	27052	2701.300	TONN	1	8	1	8
2205.500	1000 L.	27	655	97	2360	2703.100	TONN	1998	2391	5345	6612
2205.600	1000 L.	-	-	198	2449	2704.101	TONN	27864	23187	97738	85761
2206.100	1000 L.	188	3246	516	8736	2704.105	TONN	9199	6780	49899	34016
2207.200	1000 L.	1	27	16	215	2704.300	TONN	9664	7337	20043	15106
2208.000	1000 L.	30	104	121	430	2706.000	TONN	10	47	81	385
2209.210	1000 L.	65	2231	209	7506	2707.190	TONN	200	431	1307	2625
2209.310	1000 L.	53	2232	219	9433	2707.300	TONN	-	-	-	-
2209.390	1000 L.	244	4348	894	16224	2708.100	TONN	12007	21634	34505	66832
2209.410	1000 L.	181	3408	532	12101	2709.000	TONN	151637	173851	593247	582812
2209.490	1000 L.	235	2039	546	4657	2710.010	KUB. M.	-	-	-	-
2209.510	1000 L.	39	752	113	1964	2710.110	KUB. M.	-	-	2	5

TABELL 10, FORTS. INNFØREL. VIKTIGERE VARER ETTER TOLLSAMARBEIDSRÅDETS NOMENKLATUR (CCCN).

VARENØ.	MENGDE- ENHET	A P R I L 1987 JANUAR - A P R I L 1987				VARENØ.	MENGDE- ENHET	A P R I L 1987 JANUAR - A P R I L 1987			
		MENGDE		VERDI				MENGDE		VERDI	
		1000 KR.		1000 KR.				1000 KR.		1000 KR.	
2710.120	KUB. M.	28623	28722	168572	165740	2854.000	TONN	891	3639	3328	13487
2710.200	KUB. M.	9347	9100	21177	20324	2857.000	TONN	1	6	58	765
2710.310	KUB. M.	2917	3752	7853	10289	2858.000	TONN	23	288	89	1022
2710.320	KUB. M.	7943	7447	57167	51261	KAP.28			222000		869099
2710.340	KUB. M.	1190	2236	2102	3689						
2710.401	KUB. M.	6072	6048	97273	102102	2901.120	TONN	-	-	-	-
2710.402	KUB. M.	-	-	5451	6359	2901.150	TONN	-	-	2096	4904
2710.500	KUB. M.	3773	3342	16350	14884	2901.301	TONN	19	402	81	1734
2710.651	KUB. M.	37196	33356	329651	309036	2901.309	TONN	1	36	412	897
2710.655	KUB. M.	2	7	8546	9352	2901.520	TONN	0	23	762	1537
2710.659	TONN	2	3205	2	3224	2901.530	TONN	1084	1617	2575	4574
2710.701	KUB. M.	2236	1831	18794	15926	2901.560	TONN	3232	18993	10302	49922
2710.702	KUB. M.	25672	17638	104251	70692	2901.700	TONN	-	-	-	-
2710.709	KUB. M.	-	-	-	-	2901.909	TONN	46	467	239	2230
2710.851	TONN	317	1341	862	4076	2902.140	TONN	86	424	273	1394
2710.852	TONN	5998	25571	25227	109132	2902.160	TONN	62	252	381	1642
2710.855	TONN	237	2514	832	9455	2902.201	TONN	90	1110	325	3841
2710.901	TONN	24	382	203	1726	2902.205	TONN	92	418	20306	27301
2710.909	TONN	843	3235	2273	10887	2902.209	TONN	128	1715	439	5239
2711.100	TONN	94287	72241	332217	281056	2902.500	TONN	29	374	82	1306
2712.000	TONN	59	432	264	2222	2903.100	TONN	30	137	102	638
2713.100	TONN	269	1388	1270	6593	2903.900	TONN	128	1406	406	3085
2713.900	TONN	24	246	1053	4430	2904.100	TONN	2407	:	17465	:
2714.100	TONN	4945	4752	10425	10680	2904.209	TONN	22	86	3152	9289
2714.200	TONN	32735	24708	123766	99368	2904.300	TONN	197	729	1325	4574
2716.000	TONN	106	717	470	2516	2904.700	TONN	27	331	106	1370
2717.000	MWH	106636 <sup>1)</sup>	12871 <sup>1)</sup>	220408 <sup>2)</sup>	28289 <sup>2)</sup>	2904.810	TONN	311	883	1045	3069
KAP.27			540464		2298739	2904.830	TONN	708	4416	2578	15820
						2904.870	TONN	144	1313	449	4179
2801.200	TONN	961	1479	5204	7379	2904.891	TONN	112	602	494	3564
2801.900	TONN	45	4820	98	10397	2904.899	TONN	84	500	265	2044
2803.000	TONN	380	1940	1789	8663	2904.900	TONN	46	1304	152	4375
2804.200	TONN	88	819	214	3478	2905.900	TONN	7	73	65	1892
2804.800	TONN	-	-	0	5	2906.100	TONN	599	2169	1403	5241
2805.900	TONN	33	1723	133	5594	2906.800	TONN	98	2953	300	8454
2806.200	TONN	356	149	1352	766	2907.100	TONN	3	343	31	1508
2808.100	TONN	1	33	49	160	2908.200	TONN	43	196	406	1919
2810.000	TONN	259	983	1184	4817	2908.301	TONN	80	265	371	994
2812.000	TONN	1	3	235	1480	2908.309	TONN	338	1679	1422	7731
2813.100	TONN	53	517	120	1192	2908.900	TONN	33	1309	125	4459
2813.200	TONN	519	561	694	895	2909.900	TONN	-	-	115	3213
2813.500	TONN	3	165	168	1085	2911.904	TONN	19	260	33	1218
2813.901	TONN	0	26	14	463	2911.908	TONN	96	1057	401	4808
2813.909	TONN	197	2451	542	6712	2913.100	TONN	214	562	474	1456
2814.000	TONN	17	861	69	3669	2913.200	TONN	1	8	158	555
2816.100	TONN	0	1	20647	18120	2913.909	TONN	4	72	141	1096
2816.900	TONN	164	207	21087	18053	2914.101	TONN	-	-	4007	:
2817.110	TONN	356	676	1355	3128	2914.105	TONN	1593	1361	4475	3926
2817.120	TONN	27	72	55	157	2914.210	TONN	1	11	408	1239
2817.210	TONN	13	68	77	378	2914.310	TONN	23	83	439	1730
2817.220	TONN	21	81	272	790	2914.320	TONN	1	7	299	1467
2818.000	TONN	15	140	89	808	2914.350	TONN	504	:	2538	:
2819.100	TONN	163	927	789	4912	2914.390	TONN	41	320	322	2721
2820.100	TONN	146444	153631	537825	547334	2914.400	TONN	40	282	940	5154
2820.200	TONN	385	1242	11897	11837	2914.505	TONN	20	248	112	1253
2820.300	TONN	54	399	268	1994	2914.601	TONN	28	281	71	776
2821.100	TONN	-	-	29	603	2914.605	TONN	63	1170	288	3773
2822.100	TONN	105	212	464	981	2914.805	TONN	40	211	88	522
2823.000	TONN	220	1856	933	6602	2914.901	TONN	4	65	40	423
2825.000	TONN	69	869	391	4400	2914.909	TONN	155	3512	575	11382
2828.900	TONN	20	475	72	1680	2915.130	TONN	344	2300	1351	8746
2829.200	TONN	591	2991	894	4873	2915.140	TONN	:	3085	:	16023
2829.901	TONN	1007	4626	3177	14750	2915.190	TONN	48	424	250	2032
2830.100	TONN	81	213	243	608	2915.310	TONN	3	61	48	498
2830.200	TONN	5981	6793	20836	24149	2915.321	TONN	160	876	920	4944
2830.500	TONN	41	167	246	1084	2915.322	TONN	81	439	252	1351
2830.909	TONN	386	3436	1560	13148	2915.350	TONN	190	1340	1017	7348
2831.300	TONN	131	131	807	1125	2915.390	TONN	26	217	118	1263
2832.110	TONN	412	1160	2116	5949	2915.900	TONN	21	198	198	1816
2836.000	TONN	19	170	412	3604	2916.140	TONN	52	531	326	3368
2837.100	TONN	385	1259	1037	3218	2916.290	TONN	86	1292	361	6233
2837.900	TONN	21	49	306	704	2916.800	TONN	8	399	23	1192
2838.100	TONN	237	296	2324	2774	2919.000	TONN	9	185	85	1474
2838.400	TONN	2033	2309	7845	8578	2921.000	TONN	31	395	147	1859
2838.650	TONN	220	723	947	3193	2922.009	TONN	97	2072	328	6543
2838.900	TONN	149	681	2397	2423	2923.100	TONN	49	325	368	2678
2839.900	TONN	25	15	128	346	2923.901	TONN	30	280	129	1239
2840.240	TONN	109	551	798	4137	2923.909	TONN	139	6802	512	22945
2840.290	TONN	53	432	196	1612	2924.100	TONN	14	131	41	585
2840.300	TONN	11	142	59	682	2924.900	TONN	4	76	42	583
2840.400	TONN	222	657	1140	3404	2925.000	TONN	13	2330	83	11431
2840.900	TONN	361	1516	1725	7324	2926.900	TONN	22	316	114	982
2842.200	TONN	1847	2106	15900	16891	2928.000	TONN	2	89	18	611
2842.400	TONN	299	349	720	1570	2930.000	TONN	271	4395	979	15377
2842.900	TONN	81	440	437	2853	2931.001	TONN	69	542	173	1383
2844.000	TONN	1	167	8	437	2931.009	TONN	33	688	87	1941
2845.100	TONN	54	125	409	848	2934.000	TONN	77	3756	311	15326
2845.200	TONN	567	773	1412	2475	2935.902	TONN	-	-	750	9750
2845.900	TONN	31	102	1025	2290	2935.909	TONN	358	4241	1477	18623
2846.101	TONN	456	1483	2002	5473	2936.000	TONN	6	281	17	594
2846.200	TONN	82	570	364	2720	2938.000	TONN	34	3953	169	16209
2847.100	TONN	68	360	180	1081	2939.900	TONN	0	347	0	1923
2847.900	TONN	80	401	263	1947	2942.000	TONN	0	60	1	518
2848.000	TONN	43	221	167	1238	2944.100	TONN	5	1296	17	3832
2849.000	TONN	1	535	3	2453	2944.300	TONN	4	676	7	1122
2850.000	TONN	2	2196	8	11850	KAP.29			105720		469229
2851.000	TONN	1	370	2	1532						
2852.000	TONN	2	171	2	277	3002.100	TONN	1	621	5	3430

1) MARS

2) JANUAR-MARS

TABELL 10. FORTS. INNFØRSEL. VIKTIGERE VARER ETTER TOLLSAMARBEIDSRÅDETS NOMENKLATUR (CCCN).

VARENR.	MENGDE- ENHET	A P R I L 1987 JANUAR - A P R I L 1987		VARENR.	MENGDE- ENHET	A P R I L 1987 JANUAR - A P R I L 1987					
		MENGDE	VERDI			MENGDE	VERDI	MENGDE	VERDI		
		1000 KR.				1000 KR.					
3002.900	TONN	4	971	19	15497	3402.120	TONN	221	1933	2161	17594
3003.150	TONN	3	1673	24	9104	3402.190	TONN	121	1480	543	6504
3003.210	TONN	1	3819	5	16728	3402.310	TONN	718	5062	3182	22091
3003.290	TONN	2	387	20	5630	3402.321	TONN	158	520	1150	3573
3003.350	TONN	0	23	0	45	3402.329	TONN	110	436	498	1397
3003.450	TONN	2	670	10	2418	3402.331	TONN	59	397	235	1575
3003.902	TONN	4	355	11	2422	3402.340	TONN	48	220	255	1374
3003.909	TONN	333	100887	1347	40147	3402.381	TONN	518	4048	2865	26209
3004.100	TONN	6	584	38	3443	3402.389	TONN	76	832	342	3638
3004.902	TONN	0	61	9	536	3402.391	TONN	65	641	224	2015
3004.903	TONN	16	1405	64	5817	3402.399	TONN	16	304	82	956
3004.904	TONN	3	142	10	667	3402.410	TONN	36	209	96	566
3004.909	TONN	32	4217	122	14804	3402.431	TONN	30	240	303	2270
3005.100	TONN	1	2615	4	9813	3402.481	TONN	450	3378	1652	12878
3005.200	TONN	3	925	10	3889	3402.489	TONN	41	370	308	2365
3005.901	TONN	1	73	4	510	3402.491	TONN	66	452	234	1588
3005.909	TONN	9	1164	37	4526	3402.499	TONN	50	382	138	1416
KAP.30			120885		501206	3402.900	TONN	232	2880	1319	14160
3102.700	TONN	4548	4996	7224	7361	3403.001	TONN	57	1156	164	3056
3102.800	TONN	1890	2195	6541	7369	3403.009	TONN	80	1591	360	7671
3102.900	TONN	14	96	75	573	3404.001	TONN	52	893	212	3646
3103.200	TONN	-	-	26	27	3404.009	TONN	89	702	394	3772
3104.200	TONN	14574	8183	82661	48503	3405.100	TONN	8	302	32	1267
3104.300	TONN	7315	8766	33467	45361	3405.200	TONN	105	2381	273	5947
3104.900	TONN	324	422	587	838	3405.300	TONN	70	627	252	3557
3105.200	TONN	641	1267	18458	28073	3405.400	TONN	240	1015	653	2945
3105.400	TONN	-	-	-	-	3405.900	TONN	27	782	134	2861
3105.900	TONN	108	473	1609	5487	3406.001	TONN	56	1184	319	6713
KAP.31			26546		144437	3407.001	TONN	16	272	22	463
3201.900	TONN	11	140	65	771	3407.009	TONN	1	167	6	759
3203.000	TONN	33	348	139	1564	KAP.34			40955		188600
3204.001	TONN	5	113	17	432	3501.100	TONN	10	129	74	980
3204.009	TONN	9	522	55	2591	3501.500	TONN	-	-	-	14094
3205.100	TONN	180	9038	739	39339	3501.700	TONN	25	297	66	880
3205.900	TONN	21	1194	159	6135	3502.408	TONN	122	703	361	2207
3207.200	TONN	441	5551	1729	23067	3503.101	TONN	44	1445	157	5130
3207.901	TONN	1	12	8	198	3504.009	TONN	44	641	145	2379
3207.909	TONN	188	3393	862	15365	3505.001	TONN	19	273	446	2567
3208.100	TONN	68	760	265	2853	3505.002	TONN	92	295	290	1009
3208.901	TONN	93	471	362	1711	3505.003	TONN	83	257	688	2043
3208.909	TONN	25	938	108	3657	3505.009	TONN	123	1050	524	4549
3209.110	TONN	3	132	15	508	3506.001	TONN	5	253	59	1210
3209.191	TONN	4	81	29	487	3506.008	TONN	630	8436	2684	30321
3209.193	TONN	112	1940	361	5676	3507.100	TONN	30	1417	72	3399
3209.199	TONN	103	2859	320	9391	3507.900	TONN	27	597	64	2460
3209.200	TONN	0	1	2	44	KAP.35			16138		75068
3209.300	TONN	139	1694	487	6369	3601.001	TONN	9	201	20	480
3209.400	TONN	127	2902	254	4765	3601.002	TONN	7	604	33	2794
3209.500	TONN	52	1006	176	2999	3601.009	TONN	10	841	16	1454
3209.709	TONN	621	13182	2582	54651	3602.000	TONN	122	5806	373	18683
3209.801	TONN	30	380	76	1257	3604.100	TONN	13	1448	20	3741
3209.809	TONN	55	1227	294	5581	3604.200	TONN	1	67	1	162
3209.909	TONN	5	516	20	1831	3604.900	TONN	67	9000	179	30588
3209.950	TONN	8	375	20	835	3605.100	TONN	3	513	17	2968
3210.000	TONN	8	558	44	2855	3605.900	TONN	4	638	40	7529
3211.000	TONN	13	166	62	1500	3606.000	TONN	46	876	216	4036
3212.001	TONN	83	1448	306	5575	3608.000	TONN	1	38	75	592
3212.002	TONN	2024	6017	9413	26447	KAP.36			20030		73029
3212.009	TONN	708	6256	2013	22064	3701.100	TONN	15	2614	66	12941
3213.110	TONN	8	306	45	1585	3701.151	TONN	53	3696	332	21264
3213.190	TONN	52	1775	309	10597	3701.159	TONN	38	6477	134	21969
3213.203	TONN	2	72	17	388	3701.905	TONN	3	583	16	3830
3213.909	TONN	10	523	25	1165	3701.907	TONN	5	862	18	2872
KAP.32			66573		266003	3702.100	TONN	1	366	6	1197
3301.003	TONN	1	225	8	1205	3702.210	TONN	1	306	2	862
3301.008	TONN	2	218	10	1016	3702.311	TONN	0	6	2	589
3304.001	TONN	15	2657	34	6236	3702.319	TONN	3	288	10	2046
3304.009	TONN	38	3174	151	12890	3702.911	TONN	2	1118	8	5598
3306.111	TONN	3	1125	26	5737	3702.919	TONN	30	9352	92	24317
3306.119	TONN	0	41	2	360	3702.991	TONN	6	589	21	2621
3306.121	TONN	15	2403	78	11645	3702.992	TONN	9	1980	55	9947
3306.129	TONN	2	223	15	2544	3702.999	TONN	15	1698	61	8430
3306.210	TONN	148	9744	516	37057	3703.001	TONN	17	1529	83	5746
3306.220	TONN	3	375	12	1975	3703.004	TONN	86	8831	335	34865
3306.230	TONN	11	2006	45	7848	3705.009	TONN	3	1642	11	6671
3306.240	TONN	13	2592	52	10544	3707.000	TONN	2	677	10	4955
3306.250	TONN	7	959	25	3753	3708.000	TONN	193	6742	931	34837
3306.290	TONN	47	3240	158	11688	KAP.37			50091		208519
3306.300	TONN	11	968	38	3760	3801.001	TONN	94	542	217	1240
3306.400	TONN	85	2390	545	13308	3803.100	TONN	19	279	111	2378
3306.500	TONN	8	748	23	2337	3803.900	TONN	56	199	250	1207
3306.610	TONN	207	4621	911	18499	3805.100	TONN	3070	4751	8073	11381
3306.620	TONN	5	243	34	1495	3805.200	TONN	21	98	416	1125
3306.630	TONN	76	2392	217	6962	3808.101	TONN	28	111	91	360
3306.680	TONN	266	8689	929	29542	3809.100	TONN	5	40	51	544
3306.700	TONN	19	341	95	1901	3811.100	TONN	22	738	104	3359
3306.910	TONN	45	2430	178	10917	3811.200	TONN	35	1531	102	4924
3306.990	TONN	51	1282	217	5128	3811.300	TONN	120	12153	382	21162
KAP.33			53090		208354	3811.400	TONN	312	15052	697	26700
3401.100	TONN	7	58	288	1836	3811.501	TONN	7	64	140	1876
3401.201	TONN	4	79	12	308	3811.509	TONN	179	4048	474	11978
3401.700	TONN	226	3425	737	12162	3812.001	TONN	181	399	485	1141
3401.900	TONN	80	1284	266	4289	3812.009	TONN	84	1190	323	4542
3402.110	TONN	136	985	579	3925	3813.100	TONN	22	219	92	985

TABELL 10, FORTS. INNFØRSEL. VIKTIGERE VARER ETTER TOLLSAMARBEIDSRÅDETS NOMENKLATUR (CCCN).

VARENR.	MENGDENHET	A P R I L 1987 JANUAR - A P R I L 1987		VARENR.		MENGDENHET	A P R I L 1987 JANUAR - A P R I L 1987				
		MENGDE	VERDI	MENGDE	VERDI		MENGDE	VERDI	MENGDE	VERDI	
		1000 KR.		1000 KR.			1000 KR.		1000 KR.		
3813.901	TONN	9	215	64	1009	3905.100	TONN	18	246	76	1093
3813.909	TONN	18	383	168	3320	3905.200	TONN	24	425	62	1104
3814.000	TONN	663	9286	2238	30240	3906.100	TONN	26	615	164	3631
3815.000	TONN	3	69	12	351	3906.400	TONN	62	587	349	4129
3816.000	TONN	3	323	14	2129	3906.500	TONN	44	389	232	1368
3817.000	TONN	71	814	303	2920	3907.210	TONN	44	1679	176	6633
3818.000	TONN	91	1433	409	6943	3907.220	TONN	5	318	25	1654
3819.100	TONN	138	2287	487	16733	3907.240	TONN	15	732	51	2447
3819.200	TONN	2447	12824	6716	35881	3907.290	TONN	31	2947	119	6914
3819.300	TONN	19	555	52	1433	3907.310	TONN	139	2515	518	8336
3819.510	TONN	1306	5162	4172	17065	3907.321	TONN	51	1042	221	4617
3819.600	TONN	201	1015	1171	6091	3907.322	TONN	157	4800	677	20033
3819.700	TONN	146	1113	2055	12194	3907.330	TONN	182	5046	837	23262
3819.901	TONN	26	290	115	679	3907.340	TONN	11	509	33	1420
3819.904	TONN	27	332	66	849	3907.361	TONN	148	3929	541	12822
3819.909	TONN	3141	42533	14994	177135	3907.362	TONN	286	8739	1026	32481
KAP. 38			121965		414071	3907.371	TONN	188	3553	873	14530
						3907.379	TONN	557	9752	2775	46470
3901.010	TONN	110	2385	607	14943	3907.390	TONN	116	4255	515	17446
3901.100	TONN	12	381	47	1396	3907.409	TONN	228	7679	825	32143
3901.211	TONN	101	1197	448	5152	3907.500	TONN	184	11135	708	43599
3901.218	TONN	12	219	96	1661	3907.600	TONN	262	8154	1377	36615
3901.230	TONN	88	2019	312	7007	3907.700	TONN	39	1962	143	8433
3901.313	TONN	173	856	629	3000	3907.800	TONN	64	5102	301	23626
3901.318	TONN	146	1434	513	7642	3907.902	TONN	5	308	13	733
3901.330	TONN	58	1034	125	2458	3907.903	TONN	4	222	12	674
3901.350	TONN	0	42	1	96	3907.904	TONN	1	387	5	2032
3901.411	TONN	234	2773	901	9476	3907.905	TONN	9	251	67	1838
3901.412	TONN	416	4822	1406	16358	3907.906	TONN	3	383	12	1231
3901.419	TONN	221	3495	1100	16926	3907.908	TONN	2	302	10	1115
3901.430	TONN	119	5615	484	22026	3907.911	TONN	28	480	101	2066
3901.450	TONN	36	1464	216	5920	3907.912	TONN	111	6813	502	26346
3901.510	TONN	104	2517	361	8798	3907.999	TONN	1292	58134	4866	226459
3901.530	TONN	30	995	117	4338	KAP. 39			408890		1653215
3901.550	TONN	9	662	60	2694						
3901.610	TONN	169	3666	799	14433	4001.200	TONN	136	875	987	6072
3901.620	TONN	37	1182	122	3692	4002.110	TONN	167	988	636	3845
3901.650	TONN	75	2984	218	8537	4002.190	TONN	33	334	175	2384
3901.700	TONN	116	5176	461	22297	4002.300	TONN	111	916	417	3569
3901.810	TONN	246	4396	993	19286	4002.400	TONN	35	881	107	2313
3901.850	TONN	61	2099	138	5017	4002.600	TONN	124	761	832	5373
3901.912	TONN	298	3377	1956	21350	4002.700	TONN	1	67	13	1470
3901.919	TONN	170	3310	851	14701	4002.801	TONN	342	4007	989	12821
3901.990	TONN	40	1960	160	7900	4002.809	TONN	50	933	187	3135
3902.016	TONN	31	696	38	851	4004.000	TONN	79	170	312	403
3902.020	TONN	3	314	9	891	4005.001	TONN	3	139	34	961
3902.100	TONN	6	133	16	1744	4005.009	TONN	213	2726	1052	13076
3902.211	TONN	2789	17076	11933	73483	4006.101	TONN	9	133	27	382
3902.215	TONN	3112	18069	12493	71520	4006.104	TONN	10	171	53	953
3902.231	TONN	279	5186	1279	27694	4006.209	TONN	19	299	96	1562
3902.232	TONN	695	17210	2408	58749	4006.909	TONN	16	388	35	1061
3902.240	TONN	55	2328	314	8691	4008.104	TONN	32	502	172	2894
3902.250	TONN	15	324	42	1072	4008.109	TONN	8	290	45	1340
3902.310	TONN	333	2552	1320	9054	4008.204	TONN	35	850	114	2671
3902.330	TONN	216	5012	815	17617	4008.205	TONN	2	232	8	629
3902.350	TONN	5	247	30	1169	4008.208	TONN	57	1524	320	8568
3902.361	TONN	928	8680	4568	40708	4008.501	TONN	7	268	83	2453
3902.362	TONN	255	3542	836	12136	4008.508	TONN	66	2380	277	9334
3902.369	TONN	241	2854	660	7979	4009.100	TONN	69	2562	258	9665
3902.371	TONN	100	2993	438	13441	4009.500	TONN	24	1077	125	7219
3902.379	TONN	86	1710	454	8036	4009.911	TONN	13	274	91	1898
3902.380	TONN	5	181	21	669	4009.919	TONN	119	4522	445	18362
3902.411	TONN	1651	10148	9636	56685	4009.990	TONN	102	3685	423	14585
3902.419	TONN	22	380	154	2015	4010.500	TONN	18	1671	69	6657
3902.421	TONN	39	823	129	2707	4010.600	TONN	46	1470	129	4761
3902.425	TONN	339	5554	1305	22239	4010.900	TONN	5	675	24	3180
3902.428	TONN	989	15728	3367	54417	4011.101	TONN	3	38	4	120
3902.431	TONN	109	4507	551	20788	4011.210	TONN	17	541	54	1878
3902.432	TONN	485	12484	1551	39246	4011.221	TONN	33	842	135	3612
3902.433	TONN	517	11924	2238	52436	4011.228	TONN	2	80	6	211
3902.440	TONN	438	5703	1772	24442	4011.293	TONN	12	230	33	643
3902.450	TONN	123	3812	577	16288	4011.297	TONN	17	386	32	641
3902.490	TONN	151	373	430	1019	4011.298	TONN	1	39	8	386
3902.561	TONN	495	3492	2064	15462	4011.310	STK.	87786	2023	288099	6965
3902.569	TONN	40	762	143	2701	4011.320	STK.	9066	1555	28957	7989
3902.590	TONN	4	228	21	786	4011.330	STK.	259801	66639	937053	236917
3902.610	TONN	38	398	242	2949	4011.340	STK.	18293	16821	65137	61533
3902.629	TONN	27	669	81	1875	4011.350	STK.	48	90	713	1229
3902.630	TONN	6	256	30	1390	4011.360	STK.	4255	1660	9889	3677
3902.650	TONN	4	116	11	515	4011.370	STK.	2737	4760	9070	11705
3902.710	TONN	503	5166	3008	31153	4011.380	STK.	16336	736	66473	2370
3902.730	TONN	148	3725	484	12875	4011.403	STK.	3334	4122	13814	20650
3902.750	TONN	7	317	36	1394	4011.407	STK.	3925	1061	14575	3423
3902.900	TONN	242	5023	1401	24106	4011.514	STK.	3944	1237	12006	3862
3903.001	TONN	1	45	8	438	4011.517	STK.	2	4	202	180
3903.107	TONN	26	2838	56	5966	4011.594	TONN	81	742	179	1903
3903.108	TONN	14	713	88	5310	4011.597	TONN	58	88	149	473
3903.109	TONN	25	946	165	5544	4011.704	TONN	59	759	198	3217
3903.201	TONN	10	210	47	1015	4012.100	TONN	4	646	11	2042
3903.209	TONN	28	396	78	1248	4012.900	TONN	4	529	14	1859
3903.401	TONN	-	-	59	756	4013.109	TONN	94	4475	271	13308
3903.409	TONN	22	391	92	1829	4013.901	TONN	0	7	1	115
3903.509	TONN	3	149	18	759	4013.909	TONN	4	301	6	692
3903.619	TONN	0	3	9	267	4014.100	TONN	34	4711	158	21884
3903.711	TONN	-	-	19	360	4014.200	TONN	46	3812	218	18876
3903.719	TONN	183	4227	366	8300	4014.300	TONN	58	1378	258	4643
3904.001	TONN	16	3398	56	10681	4014.900	TONN	127	4834	528	20522
						4016.000	TONN	17	241	43	606
						KAP. 40			162572		616829

TABELL 10, FORTS. INNFØRSEL. VIKTIGERE VARER ETTER TOLLSAMARBEIDSRÅDETS NOMENKLATUR (CCCN).

VARENR.	MENGDE- ENHET	A P R I L 1987 JANUAR - A P R I L 1987		VARENR.		MENGDE- ENHET	A P R I L 1987 JANUAR - A P R I L 1987				
		MENGDE	VERDI	MENGDE	VERDI		MENGDE	VERDI	MENGDE	VERDI	
			1000 KR.		1000 KR.			1000 KR.	1000 KR.		
4101.310	TONN	253	4342	1048	17047	4405.920	KUB. M.	133	1067	975	6809
4101.510	TONN	4	116	4	135	4405.930	KUB. M.	20	84	69	266
4101.590	TONN	7	400	13	877	4405.990	KUB. M.	582	2201	2404	8267
4102.140	TONN	-	-	1	319	4407.000	KUB. M.	546	1377	691	1573
4102.402	TONN	0	94	5	598	4409.100	KUB. M.	59327	24558	172205	69171
4102.404	TONN	2	230	24	2706	4409.900	TONN	28	105	329	943
4102.405	TONN	1	332	9	1861	4411.110	TONN	165	734	766	3828
4102.509	TONN	1	77	6	687	4411.120	TONN	653	2004	1918	7649
4102.901	TONN	58	10773	237	46678	4411.150	TONN	88	296	713	2441
4102.902	TONN	7	889	36	4482	4412.200	TONN	41	86	230	472
4102.904	TONN	2	326	6	938	4413.100	KV. M.	9803	1298	42368	5937
4102.905	TONN	3	528	14	2399	4413.210	KUB. M.	5071	9268	9998	19319
4102.909	TONN	1	82	6	720	4413.250	KUB. M.	7298	15241	26584	56101
4103.901	TONN	0	27	0	37	4413.290	KUB. M.	8184	12594	34021	52905
4103.903	TONN	3	1306	17	6609	4413.300	KUB. M.	266	1543	1086	7274
4103.909	TONN	0	3	1	290	4414.111	KUB. M.	49	763	272	2074
4104.903	TONN	0	46	1	209	4414.119	KUB. M.	403	2389	1832	11143
4106.009	TONN	0	51	1	250	4414.129	KUB. M.	298	2711	868	7465
KAP.41			21077		91208	4414.159	KUB. M.	37	251	170	681
						4414.919	KUB. M.	22	263	143	859
4201.000	TONN	9	1063	37	4733	4414.929	KUB. M.	27	180	165	1119
4202.110	STK.	2899	385	19650	2032	4414.991	KUB. M.	11	72	39	410
4202.190	STK.	14647	2882	67416	8511	4414.999	KUB. M.	366	2024	1393	8108
4202.210	STK.	32175	4331	166717	19814	4415.211	KUB. M.	353	1446	1109	4894
4202.220	STK.	57286	1640	329193	6293	4415.219	KUB. M.	2403	7873	9569	33137
4202.230	STK.	9888	1340	32356	6301	4415.221	KUB. M.	221	845	1116	4667
4202.290	STK.	44909	1469	167082	5608	4415.229	KUB. M.	1167	5326	4928	22049
4202.420	STK.	7289	468	60159	3086	4415.292	KUB. M.	39	170	396	1912
4202.430	STK.	115731	5814	380956	18962	4415.293	KUB. M.	398	1354	985	3438
4202.511	STK.	8171	202	40195	1441	4415.295	KUB. M.	163	718	952	4102
4202.512	STK.	165384	5272	781363	19464	4415.296	KUB. M.	1394	5407	6219	23092
4202.519	STK.	2093	113	54563	979	4415.402	KUB. M.	137	695	243	1224
4202.520	STK.	345913	1231	1007548	4476	4415.403	KUB. M.	156	496	810	3195
4202.530	STK.	2632	375	28861	2768	4415.405	KUB. M.	50	250	181	873
4202.540	STK.	8330211	3028	38312771	12518	4415.406	KUB. M.	665	3380	2207	11327
4202.580	STK.	206077	2473	634134	9798	4416.009	TONN	3	34	262	877
4202.810	STK.	14704	827	82278	3598	4417.000	TONN	89	1163	378	4364
4202.899	STK.	42180	1274	170527	4991	4418.010	KUB. M.	4295	6034	20312	27064
4202.911	STK.	7156	342	33924	1268	4418.020	KUB. M.	1153	1565	4579	6235
4202.915	STK.	25914	839	80536	2484	4418.030	KUB. M.	786	2995	3920	13902
4202.919	STK.	19838	362	35502	964	4418.070	KUB. M.	125	408	1306	3890
4202.998	STK.	71220	995	207220	3802	4418.090	KUB. M.	700	1693	2446	4786
4203.102	PAR	150174	948	735330	5712	4419.001	TONN	16	809	84	3959
4203.109	PAR	101125	768	577196	4929	4419.009	TONN	118	2564	510	10653
4203.200	PAR	9549	476	74583	4093	4420.001	TONN	14	670	54	3060
4203.304	STK.	13148	6987	76165	37571	4420.009	TONN	18	872	81	4224
4203.305	STK.	14256	4450	33649	12297	4421.900	TONN	165	1781	486	4691
4203.306	STK.	9475	7330	36780	30821	4423.101	TONN	698	6381	3244	28895
4203.309	STK.	22538	11835	74104	35660	4423.109	TONN	707	7675	1487	18378
4203.901	TONN	27	7510	109	29705	4423.200	KV. M.	75913	10244	275914	37821
4203.902	TONN	0	484	2	1988	4423.301	STK.	5196	8885	21528	38324
4203.909	TONN	2	944	10	4289	4423.302	STK.	777	915	2218	2713
4205.000	TONN	13	1071	37	3662	4423.305	STK.	11915	8502	41313	33753
KAP.42			79998		316045	4423.306	STK.	4280	1861	13577	5658
						4423.309	TONN	78	1754	503	9139
4301.301	STK.	793	476	66530	41340	4423.401	STK.	4309	4555	15903	19526
4301.302	STK.	1518	2740	17738	35183	4423.409	STK.	3075	292	7768	1941
4301.309	STK.	1261	533	87384	67262	4423.910	STK.	756	1992	2689	8812
4302.200	TONN	0	734	2	475	4423.990	TONN	862	10182	3386	41054
4302.300	TONN	1	683	1	1646	4424.900	TONN	34	880	172	3624
4302.450	TONN	3	1075	6	2061	4425.101	TONN	35	793	151	3787
4302.709	TONN	2	713	6	3110	4425.102	TONN	110	403	279	960
4302.902	TONN	0	441	1	1790	4427.100	TONN	18	1471	102	7233
4302.909	TONN	0	15	1	1376	4427.900	TONN	106	3531	457	15083
4303.002	TONN	1	2211	8	12378	4428.901	TONN	1	74	8	341
4303.004	TONN	1	2316	7	18612	4428.903	TONN	1775	3897	8157	17930
4303.007	TONN	2	3563	16	19284	4428.908	TONN	733	8092	2847	32473
KAP.43			16492		385376	KAP.44			362960		1308182
4401.100	KUB. M.	158	49	3027	1153	4503.900	TONN	14	1463	32	2860
4401.910	KUB. M.	63	103	781	376	4504.101	TONN	11	240	78	2076
4401.920	KUB. M.	118	87	1055	587	4504.102	TONN	2	46	23	582
4401.930	KUB. M.	29729	5132	57906	10095	4504.300	TONN	23	526	88	2024
4401.990	KUB. M.	61	60	1149	432	4504.901	TONN	1	113	6	511
4402.000	TONN	473	1514	3028	5582	4504.909	TONN	12	313	55	1474
4403.100	KUB. M.	20598	8431	62637	25742	KAP.45			2712		9649
4403.350	KUB. M.	9972	2639	14339	3824						
4403.490	KUB. M.	-	-	11468	4257	4602.100	TONN	4	265	19	963
4403.603	KUB. M.	14310	5543	62541	25221	4602.909	TONN	39	324	82	863
4403.604	KUB. M.	11638	4085	21021	7787	4603.003	TONN	53	1679	167	4626
4403.605	KUB. M.	113155	43039	267952	102533	4603.009	TONN	46	1000	109	3497
4403.607	KUB. M.	5643	1801	38985	10802	KAP.46			3316		10205
4403.608	KUB. M.	7486	3414	7486	3414						
4403.700	KUB. M.	607	1150	3924	5493	4701.109	TONN	170	567	1231	4013
4403.900	KUB. M.	73	128	2831	1552	4701.200	TONN	778	1645	3590	7506
4404.200	KUB. M.	43	63	115	185	4701.305	TONN	51	126	192	441
4404.900	KUB. M.	1	3	20	97	4701.309	TONN	515	1696	2588	10135
4405.110	KUB. M.	1476	2608	3058	5541	4701.400	TONN	3394	14416	16716	69037
4405.120	KUB. M.	5806	10260	24454	43458	4701.505	TONN	109	349	403	1261
4405.150	KUB. M.	6321	6976	18739	22349	4701.509	TONN	532	1845	2032	7052
4405.160	KUB. M.	18237	33002	73821	133290	4701.600	TONN	810	3041	2160	8193
4405.190	KUB. M.	8939	13123	40268	56084	4702.010	TONN	291	302	1570	2113
4405.410	KUB. M.	533	2225	2449	10135	4702.090	TONN	1897	1836	5969	5816
4405.420	KUB. M.	1008	4297	3758	16872	KAP.47			25823		115686
4405.440	KUB. M.	102	466	398	1742						
4405.450	KUB. M.	220	249	1298	1780	4801.171	TONN	1374	7531	4643	24725
4405.910	KUB. M.	54	134	288	1266	4801.179	TONN	95	546	648	4073
						4801.190	TONN	474	3970	2578	18819

TABELL 10, FORTS. INNFORSEL. VIKTIGERE VARER ETTER TOLLSAMARBEIDSRÅDETS NOMENKLATUR (CCCN).

VARENØR.	MENGDE- ENHET	A P R I L 1987 JANUAR - A P R I L 1987				VARENØR.	MENGDE- ENHET	A P R I L 1987 JANUAR - A P R I L 1987			
		MENGDE		VERDI				MENGDE		VERDI	
			1000 KR.		1000 KR.				1000 KR.		1000 KR.
4801.210	TONN	419	3401	1894	14825	4906.000	TONN	6	970	19	4703
4801.260	TONN	-	-	3	112	4907.000	TONN	0	42	1	193
4801.280	TONN	1693	4570	6091	16525	4908.000	TONN	4	1244	18	4994
4801.310	TONN	128	553	439	1793	4909.000	TONN	21	1789	125	10189
4801.340	TONN	256	1778	580	3882	4910.000	TONN	3	519	51	3694
4801.410	TONN	67	364	332	1782	4911.201	TONN	2	113	14	716
4801.441	TONN	2776	9798	10291	36001	4911.209	TONN	1310	33533	6755	166637
4801.442	TONN	531	2600	2406	11583	4911.903	TONN	1	148	8	709
4801.491	TONN	464	1998	1483	6811	4911.904	TONN	58	4638	175	19159
4801.492	TONN	881	5189	3407	20175	4911.905	TONN	48	1197	201	6424
4801.496	TONN	104	778	454	3029	4911.906	TONN	6	133	45	980
4801.497	TONN	36	286	121	832	4911.909	TONN	653	17071	1959	65994
4801.801	TONN	188	928	555	2876	KAP.49			114689		511377
4801.803	TONN	19	104	62	326						
4801.806	TONN	13	121	117	1065	5009.000	TONN	2	871	5	2582
4801.808	TONN	118	1492	585	6275	KAP.50			891		2767
4801.809	TONN	1063	3907	4682	17457						
4801.900	TONN	13	140	112	925	5101.110	TONN	40	1712	125	5455
4803.001	TONN	-	-	32	134	5101.121	TONN	-	-	267	5443
4803.009	TONN	3	101	14	474	5101.129	TONN	137	4654	391	13367
4804.919	TONN	14	108	52	406	5101.191	TONN	31	906	223	6124
4804.999	TONN	286	1542	1654	8657	5101.199	TONN	16	702	133	5282
4805.100	TONN	19	192	105	1185	5101.210	TONN	35	867	117	3133
4805.300	TONN	927	9240	4155	39292	5101.221	TONN	11	175	15	277
4805.500	TONN	67	795	289	3481	5101.229	TONN	16	724	87	2964
4805.909	TONN	20	152	64	465	5101.291	TONN	6	196	59	1666
4807.001	TONN	78	1032	379	4823	5101.299	TONN	51	1819	213	8026
4807.110	TONN	84	484	231	1698	5101.409	TONN	18	892	60	2981
4807.190	TONN	51	585	257	2261	5101.700	TONN	3	204	29	1518
4807.200	TONN	110	910	361	2713	5101.900	TONN	4	127	7	465
4807.310	TONN	6948	47168	25662	172798	5102.100	TONN	33	1960	163	9345
4807.392	TONN	478	3570	1744	12237	5103.100	TONN	2	127	7	829
4807.398	TONN	137	983	1035	7710	5104.200	TONN	28	1118	85	3691
4807.400	TONN	32	763	233	5364	5104.300	TONN	74	5597	300	23437
4807.500	TONN	157	2953	401	7248	5104.400	TONN	10	818	31	3131
4807.700	TONN	2579	23724	8513	87185	5104.600	TONN	25	942	148	5490
4807.810	TONN	56	788	398	5262	5104.700	TONN	5	602	29	4018
4807.820	TONN	122	1493	406	4904	5104.900	TONN	4	258	22	1236
4807.890	TONN	246	3102	1185	14044	KAP.51			24726		109056
4807.903	TONN	372	4168	821	10084						
4807.904	TONN	532	7996	2188	34037	5201.000	TONN	1	160	2	252
4807.908	TONN	263	2646	1198	14311	KAP.52			173		391
4808.000	TONN	23	305	28	707						
4810.001	TONN	5	141	22	615	5301.100	TONN	-	-	22	646
4810.009	TONN	46	3301	167	12152	5301.900	TONN	48	1360	208	5428
4811.000	TONN	94	3357	499	16097	5305.100	TONN	48	1687	272	9147
4813.100	TONN	7	252	40	1117	5305.900	TONN	1	14	32	603
4813.901	TONN	3	76	177	3745	5306.100	TONN	2	138	7	853
4813.909	TONN	27	201	43	384	5307.101	TONN	15	1140	66	4178
4814.100	TONN	125	3074	691	14455	5307.102	TONN	25	2165	64	5342
4814.200	TONN	12	420	65	2348	5307.501	TONN	0	31	20	1521
4814.900	TONN	6	231	38	765	5307.502	TONN	4	429	17	1574
4815.101	TONN	57	2377	185	7554	5308.000	TONN	2	346	6	1004
4815.109	TONN	4	50	136	1535	5310.201	TONN	9	1012	38	4470
4815.200	TONN	158	2828	446	8340	5310.202	TONN	3	490	20	3349
4815.301	TONN	974	7938	4961	40238	5310.800	TONN	2	268	18	3233
4815.309	TONN	435	3073	1804	12646	5311.100	TONN	4	739	11	2027
4815.400	TONN	466	3625	2003	14898	5311.200	TONN	8	1115	16	3052
4815.902	TONN	1	28	23	336	5311.300	TONN	1	113	4	505
4815.904	TONN	6	208	138	2190	5311.400	TONN	4	613	15	1740
4815.905	TONN	15	148	126	1023	5311.500	TONN	3	270	6	883
4815.909	TONN	394	4438	2188	23315	KAP.53			11938		49943
4816.110	TONN	401	4336	1743	18800						
4816.191	TONN	73	1417	610	7781	5403.000	TONN	1	128	18	828
4816.199	TONN	537	7896	2379	37433	5405.010	TONN	2	334	6	1054
4816.200	TONN	135	1036	488	3507	5405.090	TONN	5	811	13	1862
4816.300	TONN	100	2092	452	9594	KAP.54			1322		4173
4816.400	TONN	33	957	170	4495						
4816.909	TONN	685	9713	2710	36255	5501.000	TONN	188	825	873	3993
4818.010	TONN	106	1580	297	5626	5502.000	TONN	23	174	172	1304
4818.020	TONN	51	1100	199	4225	5503.100	TONN	46	309	149	1190
4818.050	TONN	222	5167	923	21171	5503.909	TONN	40	475	147	1683
4818.060	TONN	79	1695	333	7507	5505.100	TONN	1	109	3	328
4818.070	TONN	42	1467	228	7161	5505.300	TONN	59	1326	193	5135
4818.090	TONN	421	8681	1735	33865	5505.400	TONN	146	3456	515	12705
4819.000	TONN	183	8948	793	41328	5505.600	TONN	43	1222	212	6203
4820.000	TONN	258	1490	1097	6644	5505.700	TONN	28	622	48	1054
4821.100	TONN	110	1092	555	5400	5506.100	TONN	1	167	9	1353
4821.600	TONN	162	3664	574	13122	5506.900	TONN	54	4981	135	14241
4821.700	TONN	1685	22533	6224	81655	5508.900	TONN	1	114	7	400
4821.800	TONN	95	2726	426	12008	5509.101	TONN	3	597	13	1769
4821.920	TONN	491	8627	2081	37887	5509.109	TONN	131	4547	449	15200
4821.940	TONN	1	74	6	460	5509.211	TONN	2	200	14	1314
4821.991	TONN	1	146	14	792	5509.212	TONN	6	856	55	6599
4821.993	TONN	48	1111	285	6685	5509.213	TONN	12	1253	98	10397
4821.994	TONN	0	32	3	214	5509.214	TONN	9	783	42	4257
4821.997	TONN	1	37	6	137	5509.291	TONN	9	780	41	2847
4821.999	TONN	171	5675	671	19969	5509.292	TONN	33	3998	105	13466
KAP.48			305221		1228001	5509.293	TONN	32	2945	148	11853
						5509.294	TONN	88	8415	437	37563
4901.101	TONN	732	22398	2422	71033	5509.700	TONN	0	19	9	533
4901.102	TONN	141	10272	767	60594	5509.812	TONN	4	582	31	3722
4901.200	TONN	5	170	95	2869	5509.813	TONN	64	2702	163	8356
4901.900	TONN	30	1905	168	10850	5509.814	TONN	0	100	2	355
4902.000	TONN	968	16281	3949	69539	5509.891	TONN	3	207	13	884
4903.000	TONN	7	172	117	2670	5509.892	TONN	15	1609	32	4116
4904.009	TONN	1	215	10	1607	5509.893	TONN	7	652	34	2867
4905.100	TONN	15	1865	90	7765	5509.894	TONN	10	1626	57	8721

TABELL 10, FORTS. INNFØRSEL. VIKTIGERE VARER ETTER TOLLSAMARBEIDSRÅDETS NOMENKLATUR (CCCN).

VARENØR.	MENGDE- ENHET	A P R I L 1987 JANUAR - A P R I L 1987				VARENØR.	MENGDE- ENHET	A P R I L 1987 JANUAR - A P R I L 1987			
		MENGDE		VERDI				MENGDE		VERDI	
		1000 KR.		1000 KR.				1000 KR.		1000 KR.	
KAP. 55			46177		185606	5907.001	TONN	9	642	26	1539
5601.120	TONN	30	500	74	1406	5907.008	TONN	1	55	17	613
5601.140	TONN	240	2866	871	11211	5908.200	TONN	15	498	30	1213
5601.190	TONN	33	828	167	2812	5908.300	TONN	18	825	80	3077
5601.200	TONN	215	2613	847	10687	5908.908	TONN	103	8164	418	30812
5604.120	TONN	10	166	68	1177	5910.100	TONN	153	2698	466	7788
5604.140	TONN	-	-	58	1123	5910.900	TONN	3	67	28	536
5605.100	TONN	90	3962	322	15406	5911.100	TONN	3	95	7	230
5605.200	TONN	21	1067	52	2469	5911.909	TONN	17	1093	48	3376
5605.300	TONN	14	863	56	3865	5912.008	TONN	12	1065	38	3746
5605.400	TONN	1	17	10	382	5913.101	TONN	3	224	11	1198
5605.500	TONN	6	247	31	1050	5914.100	TONN	2	162	8	867
5605.900	TONN	3	110	3	128	5915.000	TONN	1	122	6	502
5606.110	TONN	13	1211	49	4451	5916.009	TONN	0	68	5	679
5606.150	TONN	13	1232	36	3993	5917.001	TONN	1	643	6	1560
5606.200	TONN	5	247	82	2958	5917.002	TONN	7	3809	50	26337
5607.101	TONN	24	2389	87	9508	5917.005	TONN	2	806	8	3569
5607.109	TONN	42	4265	161	16422	5917.008	TONN	1	222	3	1111
5607.201	TONN	13	1430	66	6451	5917.011	TONN	11	2710	39	8637
5607.209	TONN	47	3315	377	23039	5917.014	TONN	7	636	14	2061
5607.301	TONN	7	1043	27	4126	5917.017	TONN	2	1331	9	6046
5607.309	TONN	7	704	29	3899	5917.019	TONN	24	3079	69	8734
5607.401	TONN	5	498	26	2139	KAP. 59			64213		254196
5607.409	TONN	10	1225	76	7218	6001.101	TONN	35	3096	172	14564
5607.501	TONN	2	288	10	1480	6001.102	TONN	27	2402	118	10327
5607.509	TONN	9	1284	37	4475	6001.501	TONN	2	275	10	1215
5607.601	TONN	2	238	23	2014	6001.502	TONN	1	95	7	588
5607.609	TONN	4	322	40	3382	6001.600	TONN	0	4	1	156
5607.701	TONN	1	132	9	1296	6001.700	TONN	9	1104	39	4569
5607.709	TONN	4	436	49	4174	6001.900	TONN	1	154	8	983
5607.809	TONN	1	85	1	147	6002.101	PAR	29716	269	100418	977
5607.911	TONN	3	161	10	906	6002.109	PAR	14	2	7022	215
5607.919	TONN	20	1576	67	4991	6002.910	PAR	660	27	44347	547
5607.991	TONN	0	20	2	319	6002.920	PAR	72150	129	362189	1172
5607.999	TONN	3	450	8	1218	6002.930	PAR	30912	237	78651	689
KAP. 56			36184		163269	6002.990	PAR	1200	35	14491	244
5710.001	TONN	29	168	73	1387	6003.120	DUS.PAR	50372	1802	129870	6658
5710.009	TONN	24	524	82	1700	6003.140	DUS.PAR	483	11	18694	1416
KAP. 57			914		4201	6003.190	DUS.PAR	178683	9768	587733	34055
5801.100	TONN	15	2681	67	14190	6003.220	DUS.PAR	85107	2401	294526	8997
5801.500	TONN	16	1273	47	5371	6003.290	DUS.PAR	32019	1430	95741	5102
5802.101	TONN	2	281	11	1142	6003.920	DUS.PAR	2816	169	13894	987
5802.109	TONN	4	152	36	964	6003.941	DUS.PAR	17154	528	62569	3298
5802.200	TONN	161	6113	577	22870	6003.949	DUS.PAR	16330	781	36466	2016
5802.300	TONN	39	3226	187	13707	6003.990	DUS.PAR	14685	602	83510	4742
5802.400	TONN	23	1591	81	4536	6004.120	STK.	114438	3247	286426	9C27
5802.500	TONN	1599	38059	6382	153802	6004.150	STK.	1167441	28706	3582638	91571
5802.600	TONN	57	2601	232	9965	6004.190	STK.	26984	913	105757	3875
5802.700	TONN	56	1653	338	9593	6004.220	STK.	7346	403	40022	1993
5802.800	TONN	2	93	42	1311	6004.250	STK.	54663	1711	317199	10493
5802.901	TONN	37	1222	126	5131	6004.290	STK.	1461	76	3680	178
5802.903	TONN	3	96	20	559	6004.620	STK.	1079153	6232	6720909	34708
5802.909	TONN	41	1219	108	3393	6004.650	STK.	142920	1169	369200	4499
5803.000	TONN	0	89	2	767	6004.690	STK.	101561	373	230573	2043
5804.210	TONN	10	1150	53	5786	6004.720	STK.	20221	824	154864	4175
5804.250	TONN	1	100	5	636	6004.750	STK.	335270	3747	1830559	17058
5804.300	TONN	2	220	6	671	6004.790	STK.	460	35	60273	1160
5804.500	TONN	9	921	35	3538	6004.820	STK.	134760	1936	1798567	9652
5804.900	TONN	0	77	3	389	6004.840	STK.	631	34	11903	481
5805.004	TONN	13	1502	64	6794	6004.850	STK.	653966	6631	3535813	30310
5805.006	TONN	2	284	9	1162	6004.890	STK.	2741	103	39623	579
5805.009	TONN	3	426	14	1947	6004.950	STK.	106172	1021	419726	5032
5806.001	TONN	0	348	2	1346	6005.120	STK.	37819	5026	160947	19243
5806.009	TONN	1	230	4	719	6005.150	STK.	173440	13904	608394	51923
5807.001	TONN	7	346	16	894	6005.190	STK.	16307	1892	49432	4999
5807.005	TONN	3	477	8	1494	6005.220	STK.	296657	10847	607576	25849
5809.005	TONN	1	245	2	705	6005.250	STK.	10655	435	48866	1978
5810.000	TONN	5	1896	23	7291	6005.290	STK.	2722	202	10498	739
KAP. 58			68981		282634	6005.320	STK.	203800	14261	1095708	85654
5901.101	TONN	3	145	25	717	6005.350	STK.	45689	6337	270505	37436
5901.109	TONN	8	445	20	899	6005.390	STK.	686535	48183	3113706	222199
5901.210	TONN	21	472	95	2730	6005.420	STK.	20961	2289	101595	9999
5901.220	TONN	4	296	10	768	6005.440	STK.	44666	3644	202485	18548
5901.401	TONN	21	814	96	3777	6005.450	STK.	442	64	5191	862
5901.409	TONN	17	786	49	2897	6005.490	STK.	147040	6719	477337	22823
5902.100	TONN	155	3136	463	9366	6005.620	STK.	6018	658	17553	1903
5902.904	TONN	2	149	18	761	6005.640	STK.	94203	14802	422232	60697
5902.905	TONN	62	1856	379	11732	6005.650	STK.	2415	461	21170	3474
5902.906	TONN	1	95	8	556	6005.690	STK.	367269	25419	1230965	87181
5902.908	TONN	42	1009	239	6632	6005.821	STK.	16256	1676	42993	5168
5902.909	TONN	11	395	57	2079	6005.822	STK.	14171	1232	54005	3906
5903.100	TONN	198	7256	730	31832	6005.842	STK.	10867	1520	67495	8933
5903.900	TONN	77	3241	311	13020	6005.851	STK.	1706	134	7083	873
5904.011	TONN	60	2252	238	7208	6005.852	STK.	18525	1041	43014	3245
5904.018	TONN	2	104	10	369	6005.892	STK.	188247	7138	923867	32097
5904.021	TONN	6	164	25	762	6005.920	TONN	4039	248	15293	1076
5904.029	TONN	72	1569	224	5133	6005.991	TONN	7	1325	28	4447
5904.030	TONN	5	131	37	718	6005.999	TONN	40	2527	116	7409
5904.090	TONN	44	1746	100	3918	6006.100	TONN	9	1911	41	5960
5905.001	TONN	74	4120	344	17518	6006.300	TONN	2	259	13	1156
5905.003	TONN	4	499	4	538	6006.921	STK.	0	105	1	447
5905.008	TONN	4	239	31	2587	6006.922	STK.	3596	1196	7005	3593
5906.000	TONN	57	2933	206	11041	6006.991	PAR	513	41	25888	540
						6006.999	TONN	43588	307	151014	1148
						KAP. 60			410		3179
						6101.080	STK.	102039	9586	332389	28456
									258848		1070612



TABELL 10, FORTS. INNFØRSEL. VIKTIGERE VARER ETTER TOLLSAMARBEIDSRÅDETS NOMENKLATUR (CCCN).

VARENR.	MENGDENHET	A P R I L 1987 JANUAR - A P R I L 1987				VARENR.	MENGDENHET	A P R I L 1987 JANUAR - A P R I L 1987			
		MENGDE		VERDI				MENGDE		VERDI	
		1000 KR.		1000 KR.				1000 KR.		1000 KR.	
6101.140	STK.	80	71	853	614	6201.900	TONN	1	30	18	686
6101.150	STK.	6008	1401	22355	6003	6202.110	TONN	126	8124	612	37056
6101.160	STK.	6323	1488	22796	5605	6202.120	TONN	2	192	25	2107
6101.190	STK.	151	79	2122	463	6202.190	TONN	2	393	9	1284
6101.240	STK.	207	130	3568	1463	6202.210	TONN	43	3981	120	13024
6101.250	STK.	66267	9803	326095	49720	6202.220	TONN	5	770	25	4209
6101.260	STK.	27574	4094	162952	25593	6202.290	TONN	3	488	10	1888
6101.290	STK.	3938	774	11249	2435	6202.310	TONN	123	6872	515	26295
6101.340	STK.	3330	3278	9975	9865	6202.390	TONN	3	271	12	967
6101.350	STK.	5506	1843	20045	6452	6202.500	TONN	4	786	23	3700
6101.360	STK.	11807	6250	53809	25260	6202.701	TONN	9	1682	42	7762
6101.390	STK.	305	140	869	453	6202.702	TONN	6	546	37	2633
6101.440	STK.	1985	1266	11390	5568	6202.710	TONN	14	2116	60	7795
6101.450	STK.	27859	5617	92144	20345	6202.720	TONN	19	2512	63	8062
6101.460	STK.	13575	3732	65188	17604	6202.790	TONN	2	473	18	2603
6101.490	STK.	1663	354	6825	1640	6203.701	TONN	33	365	241	1672
6101.540	STK.	1748	534	17194	2912	6203.709	TONN	151	3271	818	18918
6101.550	STK.	331786	31007	1585961	144211	6204.120	TONN	18	279	38	1550
6101.560	STK.	99988	10509	332236	36889	6204.190	TONN	13	283	25	1095
6101.590	STK.	10068	1162	29229	3416	6204.220	TONN	3	897	8	2377
6101.750	STK.	71109	2689	157732	6076	6204.290	TONN	1	547	3	1015
6101.760	STK.	121920	2213	258988	5550	6204.321	STK.	2162	298	7879	1155
6101.790	STK.	4443	110	10911	346	6204.329	STK.	2279	4374	3985	9044
6101.940	STK.	131	74	1863	502	6204.359	STK.	275	167	497	1122
6101.950	STK.	30743	3703	158989	22189	6204.390	STK.	54	190	234	825
6101.960	STK.	32433	4500	142351	18807	6204.490	TONN	25	497	38	780
6101.990	STK.	9589	1493	35353	5207	6204.990	TONN	3	179	20	1229
6102.080	STK.	13813	1791	58480	4936	6205.100	TONN	20	800	88	3415
6102.140	STK.	2199	1184	12584	7857	6205.908	TONN	8	955	26	3298
6102.150	STK.	27887	7141	132072	31745	6205.909	TONN	41	5772	149	16468
6102.160	STK.	22325	8255	103449	36115	KAP.62			50371		192200
6102.190	STK.	2975	600	9088	2390						
6102.240	STK.	2096	1005	6611	3401	6301.000	TONN	3	28	27	106
6102.250	STK.	73206	11870	288771	48119	6302.002	TONN	78	610	321	2718
6102.260	STK.	30785	7688	188351	38304	KAP.63			656		2958
6102.290	STK.	3234	1038	19298	4316						
6102.341	STK.	907	506	4731	2608	6401.120	PAR	111321	5372	466412	21611
6102.342	STK.	2005	483	3981	1257	6401.190	PAR	14077	2548	48549	5081
6102.351	STK.	21938	4190	54141	10089	6401.201	PAR	15232	660	123325	8497
6102.352	STK.	75188	9669	242514	30108	6401.209	PAR	33649	1724	130173	8384
6102.361	STK.	16470	6026	69757	22185	6402.019	PAR	71335	4835	203781	14010
6102.362	STK.	54858	15124	185139	49216	6402.021	PAR	-	-	293	41
6102.391	STK.	3516	1002	9288	2602	6402.022	PAR	35	20	2404	534
6102.392	STK.	2693	943	15697	3059	6402.029	PAR	788964	71478	2825572	271561
6102.440	STK.	2441	763	11176	3773	6402.031	PAR	12	4	10226	1241
6102.450	STK.	179749	17856	676015	64594	6402.032	PAR	1272	294	11571	2447
6102.460	STK.	82666	12889	378581	57516	6402.039	PAR	249947	31801	1097027	130619
6102.490	STK.	7624	1403	33669	4772	6402.041	PAR	163	77	10098	2540
6102.540	STK.	640	156	1795	6463	6402.042	PAR	12522	2453	50223	10855
6102.550	STK.	308142	23324	1263883	89882	6402.049	PAR	24641	3704	104681	18989
6102.560	STK.	161054	17518	830904	74919	6402.059	PAR	961	138	10156	1427
6102.590	STK.	17335	2304	84587	8830	6402.060	PAR	240	4	1723	48
6102.640	STK.	788	237	6877	1960	6402.071	PAR	-	-	1236	202
6102.650	STK.	452291	48361	1928271	194496	6402.079	PAR	162331	6920	1441161	60284
6102.660	STK.	60602	8080	392524	45997	6402.081	PAR	51	19	377	123
6102.690	STK.	9687	1292	57577	5680	6402.089	PAR	203209	4321	665477	14292
6102.850	STK.	101130	3493	266947	9071	6402.099	PAR	20748	981	65914	2730
6102.860	STK.	54110	1277	123454	3123	6404.001	PAR	1273	60	19944	500
6102.941	STK.	618	198	3794	1332	6404.009	PAR	6784	333	25257	753
6102.942	STK.	3167	355	14010	1683	6405.209	TONN	5	676	26	2725
6102.951	STK.	67144	7095	273201	31525	6405.310	TONN	0	34	5	1347
6102.952	STK.	158978	6377	736552	30941	6405.400	TONN	14	745	78	3955
6102.961	STK.	55508	5149	216009	21621	6405.500	TONN	1	68	7	583
6102.962	STK.	36775	1227	135888	5542	6405.909	TONN	5	388	17	1254
6102.991	STK.	2493	602	20938	2915	6406.002	PAR	3258	113	5804	234
6102.992	STK.	2975	136	8249	590	6406.008	TONN	4	484	9	1287
6103.150	STK.	417810	24647	2079025	111606	KAP.64			140904		590874
6103.160	STK.	94645	4613	611603	22254						
6103.190	STK.	5180	342	25618	1403	6503.009	STK.	1576	96	5704	515
6103.250	STK.	594	29	7911	389	6505.902	STK.	1850	98	7718	375
6103.260	STK.	410	21	8385	188	6505.909	STK.	443757	2470	1634518	12300
6103.900	TONN	1	274	4	886	6506.009	STK.	212394	2666	980100	9861
6104.150	STK.	4615	398	18113	1200	6507.009	TONN	1	222	4	963
6104.160	STK.	4142	290	26127	1302	KAP.65			6000		25160
6104.190	STK.	2145	147	5057	271						
6104.250	STK.	20224	317	138350	1784	6601.101	STK.	140362	2086	480347	6912
6104.260	STK.	7278	282	38930	925	6601.109	STK.	22494	454	43319	983
6104.950	STK.	41575	190	379946	1396	6601.201	STK.	8295	1262	18751	2525
6105.050	TONN	2	162	5	528	6601.202	STK.	2249	385	7998	1316
6106.040	TONN	0	38	1	445	6601.209	STK.	3971	519	8369	855
6106.060	TONN	1	535	6	2321	KAP.66			4907		13449
6106.090	TONN	1	455	5	2183						
6107.000	TONN	2	1819	11	6662	6701.000	TONN	0	41	3	499
6109.100	STK.	20478	782	74677	2615	6702.000	TONN	31	2270	85	8396
6109.200	STK.	118487	3926	557552	16298	6704.000	TONN	0	460	2	2347
6109.900	STK.	15412	483	44785	1103	KAP.67			3036		11686
6110.010	PAR	4006	185	63712	1156						
6110.021	PAR	18486	101	96090	633	6801.100	TONN	1422	1086	1449	1124
6110.025	PAR	71202	246	241632	768	6801.200	TONN	1187	1154	1235	1644
6110.029	PAR	7431	96	85085	811	6802.201	TONN	24	139	36	195
6111.010	TONN	5	1174	27	4368	6802.209	TONN	376	2720	1602	11262
6111.090	TONN	3	936	14	4252	6804.100	TONN	0	65	3	274
KAP.61			390402		1602958	6804.202	TONN	15	226	23	402
						6804.300	TONN	7	2541	31	11464
6201.400	TONN	2	242	10	1172	6804.900	TONN	59	3159	234	11609
6201.500	TONN	12	641	31	2022	6806.100	TONN	15	1179	68	4825
6201.600	TONN	6	312	69	2974	6806.901	TONN	24	1101	104	4768
						6806.909	TONN	12	975	81	4625
						6807.300	TONN	415	4698	2258	21607

TABELL 10. FORTS. INNFØRSEL. VIKTIGERE VARER ETTER TOLLSAMARBEIDSRÅDETS NOMENKLATUR (CCCN).

VARENR.	MENGDENHET	APRIL 1987 JANUAR - APRIL 1987				VARENR.	MENGDENHET	APRIL 1987 JANUAR - APRIL 1987			
		MENGDEN	VERDI	MENGDEN	VERDI			MENGDEN	VERDI	MENGDEN	VERDI
		1000 KR.		1000 KR.				1000 KR.		1000 KR.	
6807.900	TONN	964	2988	4954	11757	7019.009	TONN	557	2053	585	2898
6808.001	TONN	149	662	397	2211	7020.101	TONN	14	479	79	1979
6808.009	TONN	14	92	55	689	7020.102	TONN	61	870	325	4940
6809.001	TONN	118	284	272	868	7020.109	TONN	168	3343	767	13994
6809.009	TONN	25	72	75	216	7020.200	TONN	-	-	8	387
6810.100	TONN	4904	6376	26934	33343	7020.300	TONN	87	5191	364	17222
6810.900	TONN	5	108	106	886	7020.400	TONN	28	867	36	1276
6811.110	KUB. M.	54	29	2206	1725	7020.901	TONN	73	3672	286	13765
6811.120	TONN	19	46	92	432	7020.909	TONN	84	3172	299	14973
6811.190	TONN	19	14	2168	4904	7021.009	TONN	53	1216	236	6336
6811.200	TONN	18	200	410	879	KAP.70			87271		353420
6811.300	TONN	114	258	396	681						
6811.400	STK.	674763	2588	2412726	10090	7101.000	KG.	16	1030	179	6266
6811.500	TONN	7007	12121	24336	42583	7102.100	KG.	0	26	1	47
6811.600	KV. M.	24945	1809	51437	3814	7102.500	KG.	0	1591	6	7255
6811.900	TONN	2124	3892	7413	13793	7102.700	KG.	48	271	3072	1103
6812.100	TONN	57	199	317	1208	7105.100	KG.	2751	4522	16639	21811
6813.400	TONN	-	-	2	230	7105.901	KG.	3380	4117	13055	14378
6813.700	TONN	2	271	10	1507	7107.100	KG.	16	1640	45	4388
6814.001	TONN	12	332	18	924	7107.901	KG.	25	1417	104	5481
6814.009	TONN	38	1945	178	8567	7109.110	KG.	19	2112	53	5553
6815.001	TONN	4	1070	9	2568	7109.190	KG.	12	454	80	3770
6815.009	TONN	0	84	10	1696	7109.201	KG.	17	1052	59	4688
6816.100	TONN	114	2076	190	5900	7109.209	KG.	0	23	4	234
6816.908	TONN	300	2508	1658	10271	7111.300	KG.	1	51	55	4470
KAP.68			59421		237502	7111.900	KG.	2407	2112	3742	3985
						7112.101	KG.	41	326	88	794
6901.000	TONN	98	715	428	1914	7112.107	KG.	861	6678	3060	21053
6902.100	TONN	205	2072	1171	9938	7112.201	KG.	175	17499	708	62670
6902.200	TONN	671	1340	2796	6621	7112.402	TONN	0	311	1	1421
6902.900	TONN	473	2557	2263	10748	7112.409	TONN	0	46	1	522
6903.100	TONN	6	238	76	1193	7113.199	KG.	98	205	777	1134
6903.909	TONN	16	587	77	3036	7113.409	TONN	0	41	1	130
6904.901	STK.	150440	258	426387	896	7114.001	KG.	82	53	562	703
6904.909	STK.	62120	78	174944	319	7114.003	KG.	89	3230	137	3939
6905.101	STK.	116840	578	354385	1799	7115.001	KG.	42	164	318	1710
6905.102	STK.	448265	2825	1070408	6591	7115.009	KG.	53	162	224	807
6905.900	TONN	69	197	447	1441	7116.002	TONN	2	2162	7	6450
6907.300	TONN	34	177	108	469	7116.009	TONN	15	7828	90	34710
6907.501	TONN	307	1209	1184	5021	KAP.71			59627		221598
6907.509	TONN	489	2071	1597	6882						
6908.000	TONN	2734	14850	10348	56010	7201.000	TONN	0	5	0	313
6909.102	TONN	0	23	60	1235	KAP.72			5		313
6909.109	TONN	63	11563	102	29727						
6909.909	TONN	1	43	3	155	7301.100	TONN	115	371	2475	4243
6910.100	TONN	57	1695	282	7744	7302.200	TONN	5	80	387	2470
6910.200	TONN	3	113	13	433	7302.401	TONN	40	326	256	1653
6910.500	TONN	216	6496	841	24556	7302.700	TONN	2	80	29	827
6910.901	TONN	10	475	75	2633	7302.800	TONN	1	70	7	474
6910.909	TONN	3	156	18	682	7302.900	TONN	21	197	54	872
6911.000	TONN	179	7951	920	35865	7303.902	TONN	56	113	89	288
6912.002	TONN	29	1111	130	3979	7303.909	TONN	98	250	144	318
6912.005	TONN	13	471	35	1427	7304.009	TONN	157	565	649	2338
6912.009	TONN	209	4629	809	19505	7305.100	TONN	11	141	605	1882
6913.002	TONN	20	1529	109	7523	7307.101	TONN	-	-	0	7
6913.005	TONN	158	3324	637	13028	7307.102	TONN	-	-	-	-
6913.009	TONN	234	5911	778	23514	7308.000	TONN	13098	25957	48797	97800
6914.002	TONN	3	193	13	1060	7309.004	TONN	-	-	1144	3299
6914.008	TONN	69	1191	176	3602	7309.005	TONN	54	155	357	1021
6914.009	TONN	61	1292	270	5358	7309.008	TONN	903	2838	3520	11354
KAP.69			78154		296304	7310.101	TONN	71	216	300	1024
						7310.109	TONN	61	216	145	602
7001.000	TONN	-	-	18	202	7310.111	TONN	367	1041	886	2630
7003.001	TONN	11	159	45	871	7310.119	TONN	2279	4876	7336	15751
7003.009	TONN	31	296	67	652	7310.120	TONN	2075	4818	7579	18041
7004.002	TONN	28	144	89	554	7310.130	TONN	203	531	631	1911
7004.009	TONN	10	52	107	1015	7310.150	TONN	3	9	49	900
7005.100	TONN	35	226	369	2405	7310.291	TONN	2348	5995	8270	21348
7005.900	TONN	3	98	56	867	7310.292	TONN	542	1479	2139	5769
7006.001	TONN	49	391	189	1861	7310.293	TONN	1236	3884	5788	18856
7006.009	TONN	5264	23523	21546	97321	7310.294	TONN	198	525	527	1602
7007.151	TONN	38	451	134	1298	7310.296	TONN	148	520	407	1482
7007.152	TONN	151	1563	458	4906	7310.299	TONN	304	832	1451	3962
7007.159	TONN	61	1134	390	4334	7310.301	TONN	99	439	349	1922
7007.300	TONN	125	1858	1070	14533	7310.302	TONN	29	95	36	141
7008.002	TONN	56	1431	339	7631	7310.303	TONN	374	1659	1624	7369
7008.004	TONN	100	1456	227	4151	7310.304	TONN	222	991	225	1011
7008.005	TONN	86	2275	168	5046	7310.305	TONN	78	327	345	2230
7008.008	TONN	86	2294	457	12306	7310.306	TONN	73	477	179	1081
7009.001	TONN	234	1923	881	6271	7310.901	TONN	14	206	88	727
7009.009	TONN	205	5162	823	19982	7310.909	TONN	38	545	48	775
7010.200	TONN	280	751	816	2113	7311.100	TONN	3	30	39	177
7010.301	TONN	48	156	312	1055	7311.120	TONN	2558	8585	12781	42165
7010.309	TONN	70	792	289	3821	7311.150	TONN	2393	6251	9363	27948
7010.900	TONN	150	539	926	4086	7311.192	TONN	1184	3422	13447	4816
7013.001	TONN	22	689	76	2579	7311.193	TONN	145	470	978	3172
7013.003	TONN	19	1914	98	5894	7311.199	TONN	252	1318	1719	6783
7013.005	TONN	38	1232	207	6815	7311.250	TONN	319	993	1394	4067
7013.006	TONN	91	2410	408	8616	7311.291	TONN	1392	3656	4968	12860
7013.008	TONN	326	7156	1332	28036	7311.299	TONN	329	1184	952	3693
7014.101	TONN	3	330	22	1921	7311.301	TONN	173	912	753	3896
7014.109	TONN	17	744	113	5031	7311.305	TONN	209	816	1338	5336
7014.909	TONN	5	369	30	1577	7311.901	TONN	33	286	94	895
7016.000	TONN	60	748	137	1875	7311.905	TONN	140	1251	455	3659
7017.001	TONN	21	1489	40	3197	7311.950	TONN	269	1108	2527	10750
7017.009	TONN	16	1343	44	4660	7312.101	TONN	94	322	346	1014
7018.000	TONN	0	375	1	2149	7312.105	TONN	184	738	2095	5329
7019.001	TONN	4	252	230	1776	7312.109	TONN	869	2217	2739	7874

TABELL 10, FORTS. INNFØRSEL. VIKTIGERE VARER ETTER TOLLSAMARBEIDSRADETS NOMENKLATUR (CCCN).

VARENR.	MENGDENHET	A P R I L 1987 JANUAR - A P R I L 1987				VARENR.	MENGDENHET	A P R I L 1987 JANUAR - A P R I L 1987			
		MENGDE		VERDI				MENGDE		VERDI	
		1000 KR.		1000 KR.				1000 KR.		1000 KR.	
7312.301	TONN	18	146	144	1153	7324.001	TONN	24	1291	290	6930
7312.309	TONN	392	2288	1929	10497	7324.009	TONN	208	4401	702	14193
7312.609	TONN	68	461	306	2408	7325.100	TONN	1735	10847	6141	36851
7312.902	TONN	85	671	395	2776	7325.200	TONN	501	4117	1716	17476
7312.908	TONN	321	1896	1825	9036	7326.000	TONN	20	164	194	1404
7313.100	TONN	367	2037	799	4181	7327.100	TONN	99	2785	328	9054
7313.111	TONN	6055	14982	23469	56985	7327.801	TONN	626	6048	1049	10456
7313.119	TONN	5163	15185	21323	68524	7327.802	TONN	949	3288	1981	7166
7313.130	TONN	1802	3876	8457	18947	7327.803	TONN	5	465	18	1446
7313.190	TONN	942	2458	4252	11123	7327.809	TONN	1216	3662	1930	9276
7313.310	TONN	113	432	2000	6322	7327.900	TONN	113	814	460	3200
7313.330	TONN	3556	9768	18550	52097	7329.151	TONN	11	291	17	581
7313.390	TONN	1467	4132	8792	26037	7329.152	TONN	17	466	77	2307
7313.550	TONN	38	160	139	535	7329.153	TONN	30	487	99	2357
7313.600	TONN	347	2201	1685	9746	7329.159	TONN	25	830	151	4501
7313.701	TONN	310	1443	1320	4987	7329.310	TONN	301	2564	1618	19787
7313.705	TONN	694	4639	2097	15028	7329.901	TONN	43	672	357	6563
7313.709	TONN	5165	19915	20715	82753	7329.902	TONN	1	55	62	1439
7313.902	TONN	1050	6859	3712	28112	7329.909	TONN	124	2381	311	8822
7313.903	TONN	2892	21539	8541	62865	7330.000	TONN	162	1972	359	4450
7313.909	TONN	449	3706	1819	15001	7331.101	TONN	4	119	28	663
7314.102	TONN	457	2005	2173	7946	7331.109	TONN	29	652	154	2616
7314.106	TONN	288	1416	1402	6739	7331.201	TONN	14	274	56	1115
7314.502	TONN	76	853	367	4048	7331.209	TONN	155	3299	642	12492
7314.506	TONN	204	1308	1229	7109	7331.301	TONN	29	416	100	1947
7315.280	TONN	15	249	41	676	7331.309	TONN	11	352	32	1322
7315.320	TONN	5	19	37	519	7331.901	TONN	3	115	19	633
7315.330	TONN	53	799	157	1179	7331.909	TONN	131	1903	337	5448
7315.350	TONN	540	1305	2834	7016	7332.115	TONN	29	545	74	1452
7315.360	TONN	5	67	21	376	7332.117	TONN	11	495	23	994
7315.380	TONN	53	817	240	4026	7332.195	TONN	42	1426	239	6403
7315.390	TONN	119	2561	733	15402	7332.196	TONN	46	1598	134	5376
7315.400	TONN	182	1486	1152	9029	7332.197	TONN	792	23130	3339	91287
7315.481	TONN	7	193	60	1571	7332.200	TONN	60	1841	227	7352
7315.489	TONN	26	241	179	1445	7332.902	TONN	51	1504	206	6799
7315.500	TONN	5	29	52	483	7332.909	TONN	114	4270	465	16037
7315.510	TONN	12	112	43	437	7333.900	TONN	0	73	14	789
7315.550	TONN	12	133	29	366	7334.100	TONN	1	72	3	359
7315.560	TONN	144	2337	405	6660	7334.900	TONN	0	103	5	479
7315.590	TONN	72	681	466	3965	7335.100	TONN	58	1145	172	3314
7315.710	TONN	113	1032	1796	19227	7335.210	TONN	0	4	79	1265
7315.720	TONN	227	810	369	1543	7335.291	TONN	15	395	64	1558
7315.730	TONN	255	4007	969	16626	7335.299	TONN	38	1481	82	5356
7315.740	TONN	118	796	311	2469	7335.901	TONN	14	347	73	1652
7315.760	TONN	88	1407	416	6464	7335.909	TONN	57	2357	216	8704
7315.810	TONN	60	944	159	1925	7336.151	STK.	479	603	6100	5086
7315.820	TONN	380	5468	1906	26805	7336.159	STK.	1018	1854	4807	8172
7315.830	TONN	72	751	292	2921	7336.351	STK.	4901	1951	9850	3819
7315.850	TONN	11	182	70	1390	7336.359	STK.	1743	235	8724	1553
7315.860	TONN	53	537	219	2153	7336.600	STK.	38037	1690	78972	5113
7315.913	TONN	340	1888	663	3804	7336.800	TONN	13	629	78	2451
7315.924	TONN	26	624	68	1681	7337.110	TONN	19	408	104	1750
7315.928	TONN	2	65	18	454	7337.190	TONN	32	871	127	4389
7315.934	TONN	83	684	224	2363	7337.200	TONN	15	400	178	3465
7315.938	TONN	39	258	97	696	7337.901	TONN	14	1002	131	10220
7316.100	TONN	1136	4379	2633	10349	7337.909	TONN	10	888	126	6672
7316.901	TONN	10	505	105	2660	7338.120	TONN	3	139	9	354
7316.909	TONN	132	1455	567	6667	7338.190	TONN	12	241	56	931
7317.009	TONN	803	4109	4865	24103	7338.204	TONN	12	964	66	4551
7318.210	TONN	387	3117	3009	22285	7338.205	TONN	8	904	47	3948
7318.220	TONN	87	510	501	2550	7338.206	TONN	11	372	17	581
7318.230	TONN	2225	12601	9919	54993	7338.208	TONN	10	629	40	2352
7318.250	TONN	61	1895	202	3099	7338.430	TONN	7	202	15	486
7318.260	TONN	5	53	120	1049	7338.491	TONN	1	57	4	186
7318.270	TONN	3335	25022	5954	63440	7338.493	TONN	12	572	61	2189
7318.290	TONN	15	389	194	4886	7338.499	TONN	32	752	80	2320
7318.510	TONN	189	1001	857	4783	7338.510	TONN	5	181	29	1150
7318.520	TONN	1714	7653	7561	33110	7338.610	TONN	31	2084	113	9028
7318.530	TONN	1420	8020	7850	42795	7338.691	TONN	4	293	11	946
7318.550	TONN	176	1077	978	6333	7338.692	TONN	21	624	48	2309
7318.560	TONN	31	275	344	2621	7338.699	TONN	5	442	18	1432
7318.570	TONN	506	7327	1883	27890	7338.910	TONN	108	2608	379	9334
7318.590	TONN	85	1814	368	7331	7338.941	TONN	11	580	19	1133
7318.901	TONN	43	597	130	2504	7338.942	TONN	20	834	82	2651
7318.905	TONN	50	271	277	2404	7338.949	TONN	6	287	46	2143
7318.909	TONN	191	1843	964	11099	7340.001	TONN	4	245	31	1678
7319.009	TONN	1899	6474	8200	27934	7340.002	TONN	623	3421	2104	9970
7320.100	TONN	59	1001	141	2545	7340.200	TONN	223	2065	1478	13028
7320.201	TONN	21	318	204	3285	7340.300	TONN	55	1056	262	4937
7320.209	TONN	76	1760	422	8655	7340.400	TONN	77	1130	272	6293
7320.910	TONN	140	8375	684	44069	7340.909	TONN	2391	56683	10121	232994
7320.920	TONN	72	3955	269	14188	KAP.73			670359		2747319
7320.930	TONN	38	591	163	2825						
7320.990	TONN	623	20336	2310	84460	7401.100	TONN	-	-	-	-
7321.100	TONN	6	197	188	1401	7401.210	TONN	0	1	33	418
7321.210	TONN	136	2527	525	10151	7401.301	TONN	117	1119	517	5033
7321.220	TONN	205	6721	783	23988	7401.302	TONN	39	491	119	1478
7321.290	TONN	2299	36232	9073	144269	7401.309	TONN	35	560	198	3010
7321.901	TONN	146	847	428	2995	7403.100	TONN	1157	16153	5724	70214
7321.902	TONN	443	13038	1876	81048	7403.201	TONN	0	2	9	242
7321.903	TONN	237	2068	1210	11345	7403.209	TONN	40	675	256	3807
7321.908	TONN	1658	27138	6745	106086	7403.300	TONN	48	1014	374	6309
7322.000	TONN	319	9719	842	24422	7403.610	TONN	3	163	19	569
7323.100	TONN	519	3264	1776	10496	7403.659	TONN	3	109	47	1036
7323.301	TONN	89	1579	337	5681	7403.710	TONN	33	378	274	3259
7323.309	TONN	19	406	61	1470	7403.759	TONN	4	172	18	454
7323.903	TONN	92	1522	497	7691	7403.801	TONN	22	716	82	2414
7323.909	TONN	54	1549	215	5399	7403.809	TONN	-	-	1	105
						7404.100	TONN	156	2821	702	13011

TABELL 10, FORTS. INNFØRSEL. VIKTIGERF VARER ETTER TOLLSAMARBEIDSRÅDETS NOMENKLATUR (CCCC).

VARENR.	MENGDENHET	A P R I L 1987		JANUAR - A P R I L 1987		VARENR.	MENGDENHET	A P R I L 1987		JANUAR - A P R I L 1987	
		MENGDEN	VERDI	MENGDEN	VERDI			MENGDEN	VERDI	MENGDEN	VERDI
7404.201	TONN	64	1057	238	4574	8101.300	TONN	0	429	0	1289
7404.202	TONN	3	91	16	474	8104.620	TONN	0	45	0	110
7404.209	TONN	13	292	129	3942	8104.692	TONN	275	3642	658	9844
7405.000	TONN	4	388	42	3326	8104.699	TONN	1	56	3	195
7407.100	TONN	218	5320	1053	25193	8104.801	TONN	0	60	4	1119
7407.201	TONN	48	1094	197	5089	8104.809	TONN	2	104	11	416
7407.202	TONN	9	164	67	1372	KAP.81			4748		14004
7407.209	TONN	43	1111	252	6413						
7408.100	TONN	23	2126	85	8838	8201.100	STK.	29856	723	56751	1792
7408.201	TONN	23	1773	112	9761	8201.500	STK.	9764	458	33145	1250
7408.202	TONN	2	153	11	902	8201.902	STK.	30942	655	145515	2496
7408.209	TONN	4	616	30	3295	8201.903	STK.	11027	449	87606	3086
7410.000	TONN	12	696	87	3269	8201.908	STK.	41943	792	151245	2647
7415.110	TONN	4	185	12	580	8202.101	TONN	16	783	52	2433
7415.190	TONN	7	569	33	2195	8202.109	TONN	16	771	81	4013
7415.900	TONN	7	520	38	3194	8202.201	TONN	2	114	13	925
7417.000	TONN	0	7	1	126	8202.202	TONN	1	207	6	941
7418.109	TONN	5	541	27	2703	8202.209	TONN	2	251	5	791
7418.500	TONN	3	384	18	2226	8202.302	TONN	4	732	25	3195
7419.200	TONN	-	-	0	5	8202.307	TONN	4	1089	15	3664
7419.900	TONN	30	2806	143	12024	8202.400	TONN	2	377	11	1808
KAP.74			44791		213775	8202.600	TONN	3	413	12	1478
						8202.702	TONN	1	96	5	426
7501.100	TONN	11058	161456	36104	487200	8202.709	TONN	11	1469	38	4887
7501.200	TONN	1	36	40	1206	8203.120	TONN	5	646	16	1840
7501.300	TONN	-	-	-	-	8203.191	TONN	2	247	11	889
7502.009	TONN	1	250	24	2916	8203.192	TONN	4	471	18	2383
7503.209	TONN	34	1028	54	2930	8203.199	TONN	30	3800	119	13031
7503.300	TONN	1	222	4	680	8203.250	TONN	5	509	26	2573
7504.000	TONN	0	72	4	792	8203.410	TONN	7	706	29	3266
7506.000	TONN	3	188	6	597	8203.491	TONN	32	982	127	6011
KAP.75			163454		497451	8203.499	TONN	48	2433	153	9855
						8203.500	TONN	6	385	20	1756
7601.100	TONN	547	6561	3762	37796	8203.800	TONN	3	297	12	967
7601.200	TONN	6803	64746	15692	151303	8204.100	TONN	47	1320	170	5052
7601.300	TONN	145	1401	742	6905	8204.200	TONN	3	144	11	586
7602.100	TONN	33	440	231	3186	8204.310	TONN	0	33	11	535
7602.200	TONN	103	2722	277	7309	8204.340	TONN	17	1081	60	4422
7602.301	TONN	58	1172	195	3985	8204.350	TONN	5	240	12	971
7602.309	TONN	454	13326	2098	59771	8204.360	TONN	21	1638	66	5068
7603.001	TONN	10	190	133	2749	8204.390	TONN	126	7350	418	29161
7603.002	TONN	42	1225	131	3696	8204.500	TONN	40	1333	162	4337
7603.009	TONN	1582	27397	8154	137071	8204.600	TONN	1	80	8	886
7604.101	TONN	153	5600	459	16808	8204.800	TONN	1	89	6	439
7604.109	TONN	71	1958	317	9082	8205.101	TONN	8	1624	37	6924
7604.800	TONN	27	930	72	2526	8205.103	TONN	8	1323	26	4518
7604.900	TONN	51	1750	275	9426	8205.104	TONN	43	8547	129	32142
7605.000	TONN	41	736	132	2414	8205.105	TONN	12	1051	55	5062
7606.000	TONN	194	6510	728	23863	8205.106	TONN	5	3105	19	12402
7607.000	TONN	20	738	51	2337	8205.108	TONN	13	2825	72	11035
7608.200	TONN	96	5518	546	28708	8205.200	TONN	5	1445	18	4825
7608.900	TONN	473	18783	2097	77772	8205.300	TONN	5	2195	21	9181
7609.000	TONN	2	152	22	1592	8205.400	TONN	1	251	2	933
7610.100	TONN	5	192	19	795	8205.501	TONN	0	413	3	1485
7610.300	TONN	46	1899	138	6387	8205.509	TONN	3	907	13	5261
7610.400	TONN	13	778	31	1624	8205.809	TONN	53	7844	279	43494
7610.900	TONN	46	2139	176	9404	8206.001	TONN	1	242	1	452
7611.009	TONN	8	185	33	1172	8206.009	TONN	16	2450	55	10807
7612.000	TONN	31	548	49	1043	8207.001	TONN	0	119	1	443
7615.100	TONN	35	1759	157	8597	8207.009	TONN	3	2172	9	9208
7615.200	TONN	24	990	80	3487	8208.009	TONN	3	225	20	1666
7615.500	TONN	18	752	88	4666	8209.101	TONN	6	569	34	2506
7616.100	TONN	1	182	21	1972	8209.109	TONN	1	215	7	947
7616.200	TONN	15	877	102	3221	8209.201	TONN	4	309	13	1401
7616.903	TONN	25	287	32	641	8209.209	TONN	4	503	17	2122
7616.909	TONN	310	13967	1218	56959	8209.301	TONN	1	188	4	1028
KAP.76			186414		688269	8209.309	TONN	3	713	7	1822
						8209.902	TONN	6	405	15	1367
7701.100	TONN	207	4704	538	12656	8209.903	TONN	2	286	9	926
7702.002	TONN	-	-	6	196	8209.904	TONN	2	327	6	926
7702.008	TONN	6	652	6	963	8209.909	TONN	7	610	26	2582
KAP.77			5423		13958	8209.951	TONN	2	169	5	697
						8209.959	TONN	1	60	4	330
						8211.200	TONN	2	534	17	3133
7801.110	TONN	-	-	24	103	8211.300	TONN	3	900	10	4558
7801.190	TONN	411	1521	2222	8064	8212.000	TONN	7	1081	29	4137
7801.200	TONN	539	1942	2359	8734	8213.500	TONN	3	320	18	1581
7802.000	TONN	4	43	56	330	8213.700	TONN	2	404	10	1484
7803.000	TONN	210	2330	534	3996	8214.001	TONN	20	1459	95	7053
7805.000	TONN	-	-	0	12	8214.004	TONN	1	218	2	694
7806.009	TONN	23	418	37	902	8214.005	TONN	3	115	9	1105
KAP.78			6261		22158	8214.009	TONN	7	411	34	1799
						KAP.82			80792		336017
7901.200	TONN	9	60	135	967						
7901.300	TONN	295	1089	1536	5998	8301.101	TONN	14	1421	76	6589
7902.000	TONN	46	704	93	1402	8301.108	TONN	1	200	4	967
7903.109	TONN	40	383	89	922	8301.109	TONN	1	194	6	1062
7906.009	TONN	5	244	75	1653	8301.201	TONN	3	301	14	1349
KAP.79			2554		12300	8301.209	TONN	6	327	18	1032
						8301.802	TONN	0	10	3	209
8001.100	TONN	50	2461	191	9259	8301.805	TONN	13	998	43	4568
8001.200	TONN	4	210	26	1065	8301.809	TONN	19	1252	48	3664
8002.000	TONN	0	31	6	487	8301.851	TONN	5	576	16	2163
8003.000	TONN	14	285	59	1568	8301.859	TONN	13	702	61	3528
8004.100	TONN	6	433	19	1263	8301.905	TONN	3	319	10	2161
8006.000	TONN	0	29	7	679	8301.909	TONN	8	516	12	909
KAP.80			3448		14452	8302.100	TONN	17	2281	68	8106
						8302.201	TONN	1	28	14	482
						8302.206	TONN	11	719	79	3737

TABELL 10, FORTS. INNFØRSEL. VIKTIGERE VARER ETTER TOLLSAMARBEIDSRÅDETS NOMENKLATUR (CCCN).

VARENR.	MENGDE- ENHET	A P R I L 1987		J A N U A R - A P R I L 1987		VARENR.	MENGDE- ENHET	A P R I L 1987		J A N U A R - A P R I L 1987	
		MENGDE	VERDI	MENGDE	VERDI			MENGDE	VERDI	MENGDE	VERDI
		1000 KR.		1000 KR.				1000 KR.		1000 KR.	
8302.207	TONN	3	225	14	718	8411.109	STK.	1175	2553	5256	9050
8302.208	TONN	45	2123	145	7557	8411.500	STK.	20335	11586	78895	48489
8302.209	TONN	8	378	34	1671	8411.916	TONN	6	1007	27	4572
8302.901	TONN	188	9673	710	34680	8411.919	TONN	12	2643	43	11740
8302.909	TONN	371	14784	1434	54980	8411.951	TONN	81	3923	275	15706
8303.000	TONN	156	3662	773	16745	8411.959	TONN	23	2047	128	9605
8304.000	TONN	42	1964	195	7710	8412.000	STK.	1757	16056	7724	60704
8305.000	TONN	64	2299	294	9867	8413.110	STK.	644	1325	1666	4560
8306.100	TONN	36	2785	143	10285	8413.190	STK.	409	156	2794	1324
8306.900	TONN	50	1434	194	6142	8413.200	STK.	1	30	2	82
8307.101	TONN	11	997	39	3407	8413.900	TONN	2	740	20	3367
8307.102	TONN	74	5398	256	19842	8414.301	STK.	8	1289	33	2615
8307.109	TONN	152	14402	708	60341	8414.801	STK.	-	-	341	854
8307.201	TONN	10	1089	21	1872	8414.809	STK.	13	9	35	427
8307.202	TONN	61	2923	366	17122	8414.901	TONN	8	442	14	1258
8307.209	TONN	149	10649	479	36109	8414.909	TONN	2	104	9	797
8307.302	TONN	1	156	11	1607	8415.111	STK.	331	393	1521	2746
8307.309	TONN	8	1392	69	6245	8415.119	STK.	1532	3990	5676	15791
8307.701	TONN	2	192	5	574	8415.131	STK.	7863	7332	19121	21964
8307.702	TONN	3	123	36	2047	8415.139	STK.	6687	10203	16508	26765
8307.709	TONN	3	297	24	2065	8415.142	STK.	1	4	483	605
8307.802	TONN	12	994	47	3821	8415.148	STK.	76	545	470	1279
8307.809	TONN	45	2909	184	12837	8415.181	STK.	252	659	310	743
8308.000	TONN	28	3329	95	7996	8415.189	STK.	1	12	63	154
8309.100	TONN	25	1019	87	4294	8415.201	STK.	685	1064	1185	2464
8309.900	TONN	8	852	30	3229	8415.209	STK.	651	4634	2550	16244
8311.000	TONN	2	91	10	603	8415.300	STK.	3837	5946	13338	18300
8313.110	TONN	24	297	137	1932	8415.400	STK.	751	5481	2847	20593
8313.190	TONN	70	2373	239	7701	8415.800	STK.	469	14732	2284	55166
8313.901	TONN	5	58	44	699	8415.910	STK.	858	2303	3401	9378
8313.909	TONN	51	1519	181	4977	8415.992	TONN	28	1342	239	9374
8314.000	TONN	13	2085	50	7715	8415.999	TONN	80	4348	310	16548
8315.100	TONN	646	10239	2504	41123	8416.100	STK.	-	-	51	626
8315.200	TONN	5	348	35	1211	8416.800	STK.	1	29	1	29
8315.300	TONN	0	19	9	420	8416.901	STK.	4	123	6	338
KAP.83			113465		441838	8416.905	STK.	192	1548	458	3355
						8416.909	TONN	0	30	1	122
8401.100	STK.	20	369	50	3050	8417.201	STK.	2	71	35	3098
8401.909	TONN	3	199	40	4506	8417.209	STK.	1	75	83	511
8402.301	STK.	2	1511	4	1531	8417.351	STK.	96	1279	524	4800
8402.909	TONN	0	36	1	134	8417.359	STK.	552	3172	2350	13227
8403.100	STK.	3	624	21	17926	8417.401	STK.	231	6760	2977	20196
8403.900	TONN	-	-	242	32	8417.409	STK.	1794	11472	6623	42731
8405.902	TONN	0	260	2	1427	8417.501	STK.	6	3084	36	3782
8406.150	STK.	2	134	4	156	8417.509	STK.	87	2447	1312	12712
8406.210	STK.	4858	28908	16672	91729	8417.602	STK.	86	1086	537	4635
8406.290	STK.	15	835	140	5138	8417.609	STK.	245	6861	1094	16160
8406.300	STK.	958	2655	3770	9790	8417.801	STK.	158	1355	693	9235
8406.400	STK.	605	2597	2489	11680	8417.809	STK.	376	3437	1684	13163
8406.500	STK.	5620	4618	36097	21486	8417.902	TONN	40	1573	96	10605
8406.600	STK.	218	7097	877	24999	8417.909	TONN	27	4387	121	15426
8406.702	STK.	71	2288	220	6446	8418.110	STK.	1	3	1302	973
8406.703	STK.	11	2060	57	5364	8418.190	STK.	23	78	116	445
8406.704	STK.	6	2260	25	15190	8418.200	STK.	-	-	1	2
8406.705	STK.	2	2012	8	6311	8418.300	STK.	49	2168	341	9424
8406.707	STK.	228	4843	817	18884	8418.400	STK.	105	1113	504	7634
8406.708	STK.	87	5256	336	18795	8418.501	STK.	160312	3939	581607	14120
8406.709	STK.	4	2104	15	10274	8418.509	STK.	62765	57337	200503	80872
8406.800	STK.	214	3852	722	23950	8418.601	STK.	10	4	53	523
8406.910	TONN	0	104	1	426	8418.602	STK.	30111	1622	165572	6280
8406.951	TONN	10	1235	58	4607	8418.608	STK.	59073	17484	260299	48786
8406.959	TONN	5	1112	39	7542	8418.941	TONN	3	1023	13	5016
8406.991	TONN	82	8081	342	32770	8418.949	TONN	11	3550	15	4879
8406.999	TONN	66	11693	369	49742	8418.999	TONN	203	12115	637	46733
8407.400	STK.	9	30	18	547	8419.100	STK.	4503	12407	23059	62753
8407.501	STK.	1111	4255	6703	16231	8419.200	STK.	252	3560	740	13497
8407.509	STK.	1160	4230	5071	21146	8419.301	STK.	1	31	23	2171
8407.900	TONN	26	1887	241	11362	8419.302	STK.	60	708	191	8461
8408.110	STK.	1	2703	2	4426	8419.309	STK.	89	3580	486	40228
8408.190	STK.	-	-	8	13733	8419.401	STK.	6	4290	55	19706
8408.819	STK.	-	-	4	67	8419.408	STK.	223	12414	1231	47850
8408.892	STK.	5947	1378	13392	5617	8419.800	STK.	2047	444	2970	829
8408.898	STK.	213	626	1578	2019	8419.902	TONN	2	1294	8	6146
8408.910	TONN	22	26302	72	94310	8419.909	TONN	18	5931	127	29969
8408.931	TONN	0	101	1	1635	8420.100	STK.	3772	347	23442	1358
8408.939	TONN	4	3534	13	12959	8420.200	STK.	63	357	482	3028
8408.991	TONN	0	132	5	958	8420.400	STK.	3529	364	19049	1520
8408.999	TONN	6	1243	19	5624	8420.800	STK.	3169	6011	14141	24739
8409.100	STK.	28	5189	56	9016	8420.900	TONN	3	1104	16	5285
8409.900	TONN	2	157	5	445	8421.100	STK.	11206	3440	42760	16235
8410.001	STK.	20533	575	72941	2479	8421.801	STK.	154	496	1010	2684
8410.050	STK.	148	5068	458	19172	8421.802	STK.	1037	2451	1795	6730
8410.100	STK.	10294	5008	24057	18771	8421.803	STK.	954	1046	3827	5589
8410.300	STK.	9105	8911	38884	32835	8421.804	STK.	3823	9608	10466	27063
8410.400	STK.	6912	11674	18775	38275	8421.808	STK.	75025	7007	242476	34183
8410.705	STK.	10043	15205	39131	79704	8421.901	TONN	5	386	22	1640
8410.901	TONN	90	17065	314	52729	8421.902	TONN	31	752	44	2171
8410.909	TONN	5	365	8	699	8421.903	TONN	12	3611	96	17833
8411.101	STK.	1506	534	5638	1838	8421.909	TONN	98	5411	232	15789
8411.102	STK.	568	936	7570	14575	8422.101	STK.	57	296	206	2006
8411.103	STK.	349	1273	862	5511	8422.102	STK.	163	640	917	2696
8411.105	STK.	4	48	177	500	8422.108	STK.	1487	2012	9191	5718
8411.106	STK.	32	1093	497	5867	8422.109	STK.	67	365	774	981
8411.107	STK.	4326	103914	11660	141957	8422.200	STK.	5656	2442	16844	9478
8411.108	STK.	28581	481	77680	1619	8422.300	STK.	1201	2583	6351	24044
						8422.501	STK.	5	398	47	3424
						8422.502	STK.	128	9624	467	32853

TABELL 10, FORTS. INNFØRSEL. VIKTIGERE VARER ETTER TOLLSAMARBEIDSRÅDETS NOMENKLATUR (CLCN).

VARENR.	MENGDE- ENHET	A P R I L 1987 JANUAR - A P R I L 1987				VARENR.	MENGDE- ENHET	A P R I L 1987 JANUAR - A P R I L 1987			
		MENGDE	VERDI	MENGDE	VERDI			MENGDE	VERDI	MENGDE	VERDI
		1000 KR.		1000 KR.				1000 KR.		1000 KR.	
8422.503	STK.	11	8256	42	20486	8434.101	STK.	35	1647	177	15322
8422.509	STK.	938	8362	4210	29869	8434.200	STK.	2	4370	11	4637
8422.601	STK.	41	4307	193	19808	8434.400	TONN	1	70	1	172
8422.602	STK.	61	9496	131	15003	8434.700	TONN	2	267	8	823
8422.650	STK.	3	1389	25	10210	8434.901	TONN	0	1117	3	4560
8422.700	STK.	54	1048	204	7259	8434.909	TONN	1	239	3	912
8422.802	STK.	30	335	73	628	8435.110	STK.	9	4083	445	34972
8422.803	STK.	759	3172	10701	10762	8435.190	STK.	-	-	17	2806
8422.809	STK.	4700	30675	11364	145624	8435.501	STK.	78	17221	709	55578
8422.901	TONN	0	46	5	441	8435.502	STK.	2	5	32	2788
8422.909	TONN	757	44530	3025	166174	8435.508	STK.	32	569	90	1765
8423.110	STK.	156	47297	397	159220	8435.600	STK.	175	4201	654	16308
8423.150	STK.	23	9550	95	38159	8435.901	TONN	45	6912	221	35066
8423.210	STK.	2	1128	7	2387	8435.902	TONN	3	1022	18	6708
8423.220	STK.	63	27782	243	106663	8435.909	TONN	2	653	24	4463
8423.291	STK.	45	6139	92	17056	8436.200	STK.	-	-	1	133
8423.299	STK.	13	1694	32	4119	8436.301	STK.	10	1276	118	4863
8423.301	STK.	2	848	19	8684	8436.303	STK.	21	6	84	161
8423.303	STK.	3	2454	13	10977	8437.100	STK.	49	43	242	4357
8423.401	STK.	5	6166	20	16858	8437.201	STK.	15	19	81	95
8423.409	STK.	40	7348	96	17075	8437.209	STK.	32	827	270	1571
8423.500	STK.	2	209	6	1446	8437.800	STK.	-	-	5	1804
8423.601	STK.	37	5008	230	21703	8438.209	TONN	2	338	4	1003
8423.603	STK.	3	151	45	1257	8438.903	TONN	0	89	3	475
8423.609	STK.	115	7378	407	15940	8438.909	TONN	4	816	12	3105
8423.701	STK.	1	16	2	1809	8440.110	STK.	5022	10453	26928	59835
8423.704	STK.	-	-	6	2111	8440.190	STK.	817	1997	3371	8387
8423.706	STK.	6	4	151	149	8440.210	STK.	113	1660	450	7910
8423.707	STK.	11	151	550	5587	8440.290	STK.	37	384	110	1285
8423.901	TONN	133	5594	600	24591	8440.310	STK.	179	171	1962	1345
8423.902	TONN	0	141	29	1160	8440.390	STK.	163	706	530	3142
8423.903	TONN	54	7445	280	34167	8440.410	STK.	1463	1796	12750	14893
8423.904	TONN	25	834	140	4316	8440.490	STK.	331	1325	1539	7907
8423.905	TONN	37	432	179	2275	8440.500	STK.	-	-	2	89
8423.906	TONN	327	52995	1397	193793	8440.600	STK.	1	21	64	994
8423.908	TONN	226	8894	807	31922	8440.802	STK.	7	262	103	345
8424.102	STK.	37	512	128	1618	8440.808	STK.	132	7983	538	13605
8424.205	STK.	315	2086	613	5357	8440.903	TONN	4	378	21	2969
8424.206	STK.	53	356	55	376	8440.909	TONN	26	2081	97	9507
8424.207	STK.	611	4220	1338	9451	8441.801	STK.	1555	2479	8401	13700
8424.404	STK.	94	772	194	1231	8441.809	STK.	71	1586	814	9525
8424.408	STK.	92	1339	459	4433	8441.900	TONN	3	766	17	3809
8424.502	STK.	86	378	114	817	8442.100	STK.	5	1017	27	1257
8424.504	STK.	585	2650	1645	6577	8442.201	STK.	13	538	57	1129
8424.550	STK.	581	8401	1552	17255	8443.309	STK.	766	2431	1190	5984
8424.808	STK.	264	1855	890	5507	8443.400	STK.	19	565	49	26737
8424.919	TONN	53	865	188	3154	8443.900	TONN	247	1177	1250	41436
8424.991	TONN	9	136	22	301	8444.100	STK.	8	23	131	284
8424.999	TONN	143	4194	288	9112	8444.901	TONN	96	2416	382	7172
8425.100	STK.	1604	6917	1865	9080	8444.909	TONN	3	295	9	1178
8425.202	STK.	68	10996	191	34290	8445.001	STK.	203	244	322	3682
8425.250	STK.	3	497	25	1622	8445.100	STK.	47	8389	258	34559
8425.301	STK.	45	280	180	884	8445.201	STK.	9	9374	33	10636
8425.302	STK.	136	716	139	731	8445.209	STK.	266	1380	1310	9477
8425.304	STK.	201	1220	294	2033	8445.250	STK.	47	6234	359	18046
8425.450	STK.	95	4779	580	11659	8445.300	STK.	1628	2644	5364	10924
8425.550	STK.	4574	3266	24362	8890	8445.410	STK.	130	3205	711	17338
8425.600	STK.	15315	28229	40199	67244	8445.420	STK.	11	149	83	836
8425.701	STK.	3	291	8	308	8445.500	STK.	1	7	64	132
8425.709	STK.	1	31	17	2516	8445.611	STK.	34	472	97	4042
8425.803	STK.	163	2184	218	3017	8445.614	STK.	144	2590	488	19241
8425.808	STK.	158	717	1670	4311	8445.631	STK.	70	2702	228	11878
8425.901	TONN	10	541	40	1844	8445.639	STK.	13	350	53	3582
8425.902	TONN	6	221	33	2559	8445.651	STK.	1	1	12	5706
8425.903	TONN	23	1097	72	3617	8445.652	STK.	3	159	24	2905
8425.904	TONN	21	750	21	838	8445.659	STK.	74	9531	906	23480
8425.909	TONN	68	3054	101	4821	8445.800	STK.	239	8659	874	26812
8426.208	STK.	6	1454	17	4103	8446.001	STK.	19	449	81	2454
8426.910	TONN	10	1203	38	4848	8446.009	STK.	50	7437	364	23956
8426.959	TONN	94	7758	100	9235	8447.001	STK.	20	391	135	2624
8427.100	STK.	-	-	-	-	8447.100	STK.	18	74	70	543
8428.100	STK.	1188	4225	5027	14156	8447.200	STK.	579	3378	2004	14116
8428.900	TONN	28	1027	135	6812	8447.300	STK.	106	1214	578	6546
8429.101	STK.	6	353	16	938	8447.801	STK.	47	281	76	1587
8429.108	STK.	4	536	26	2781	8447.803	STK.	8	1010	33	4817
8429.901	TONN	12	1255	27	2212	8447.808	STK.	412	17924	1614	42199
8429.909	TONN	16	1363	46	4398	8448.102	TONN	2	968	9	2922
8430.100	STK.	66	3454	317	20026	8448.109	TONN	27	2802	70	9374
8430.300	STK.	5	1352	21	6266	8448.502	TONN	0	132	10	1321
8430.502	STK.	7	7272	56	23335	8448.509	TONN	41	5943	188	25870
8430.508	STK.	438	9320	1472	47360	8448.602	TONN	1	173	6	937
8430.800	STK.	5	603	10	5370	8448.609	TONN	56	7346	247	27545
8430.902	TONN	3	1636	12	5337	8449.101	STK.	3661	3284	18029	15217
8430.909	TONN	36	7459	167	29219	8449.102	STK.	26	233	81	661
8431.104	STK.	1	29	4	316	8449.108	STK.	1599	2791	5831	8756
8431.109	STK.	13	3839	28	5002	8449.203	STK.	2620	3892	14950	19943
8431.209	STK.	23	2279	183	13638	8449.209	STK.	703	813	1782	2755
8431.901	TONN	3	467	17	1443	8449.901	TONN	5	677	23	3850
8431.902	TONN	0	107	3	1677	8449.909	TONN	12	1821	68	7879
8431.903	TONN	62	3099	213	8375	8450.100	STK.	1610	1102	2766	6029
8431.904	TONN	0	44	1	114	8450.900	TONN	35	2494	107	11746
8431.909	TONN	76	6336	536	43677	8451.210	STK.	2982	5193	23864	38706
8432.101	STK.	1	78	13	1182	8451.281	STK.	9	3	59	34
8432.108	STK.	77	463	330	6996	8451.289	STK.	312	111	348	211
8432.909	TONN	1	455	4	1689	8452.241	STK.	36114	1938	209741	9956
8433.100	STK.	201	6298	977	40010	8452.245	STK.	2229	902	29617	8832
8433.900	TONN	32	5445	107	22234	8452.249	STK.	650	322	7368	2015

TABELL 10, FORTS. INNFØRSEL. VIKTIGERE VARER ETTER TOLLSAMARBEIDSRÅDETS NOMENKLATUR (CCCC).

VARENR.	MENGDE- ENHET	A P R I L 1987 JANUAR - A P R I L 1987		VARENR.	MENGDE- ENHET	A P R I L 1987 JANUAR - A P R I L 1987									
		MENGDE	VERDI			MENGDE	VERDI	MENGDE	VERDI	MENGDE	VERDI				
		1000 KR.				1000 KR.				1000 KR.				1000 KR.	
8452.500	STK.	706	3070	4275	18060	8501.420	STK.	314	990	453	5565				
8452.600	STK.	136	1060	1258	5488	8501.520	STK.	1451	1029	9239	5485				
8452.800	STK.	193	935	898	6535	8501.592	STK.	21780	1025	29893	7224				
8453.200	STK.	266	2684	2384	24236	8501.599	STK.	38235	11999	358175	49225				
8453.300	STK.	2447	76724	11598	250629	8501.601	STK.	30478	548	187847	3235				
8453.400	STK.	1938	8937	8228	42647	8501.609	STK.	37237	545	347370	5182				
8453.500	STK.	29273	192750	119877	776153	8501.910	TONN	68	6808	167	17874				
8453.900	STK.	3593	21765	15554	92051	8501.993	TONN	55	2505	176	6393				
8454.200	STK.	40	1001	162	2294	8501.999	TONN	8	2787	70	14819				
8454.801	STK.	384	2284	673	5453	8502.100	TONN	12	762	37	3017				
8454.809	STK.	51946	9893	174807	23064	8502.800	TONN	23	3059	78	10837				
8455.100	TONN	2	332	12	3324	8503.111	TONN	45	2127	287	11461				
8455.200	TONN	3	1856	14	8079	8503.119	TONN	1	132	7	316				
8455.300	TONN	132	155663	561	561964	8503.121	TONN	1	81	57	4301				
8455.400	TONN	2	785	8	3315	8503.129	TONN	0	41	15	1046				
8456.200	STK.	2793	5605	5270	14506	8503.131	TONN	0	378	2	1154				
8456.300	STK.	35	1984	129	6878	8503.139	TONN	11	543	12	798				
8456.400	STK.	60	3496	114	11927	8503.191	TONN	31	1639	212	12690				
8456.502	STK.	7	1781	35	20399	8503.199	TONN	9	822	54	4018				
8456.509	STK.	19	885	49	4005	8503.201	TONN	0	7	0	12				
8456.801	STK.	53	4025	91	9844	8503.209	TONN	27	448	65	2275				
8456.809	STK.	-	-	2	484	8504.110	TONN	187	3096	833	13820				
8456.901	TONN	0	59	29	1077	8504.190	TONN	227	5651	750	18363				
8456.902	TONN	27	1301	223	7343	8504.800	TONN	21	3132	158	17817				
8456.909	TONN	214	9091	850	35291	8504.920	TONN	65	1341	252	4277				
8457.100	STK.	121	1497	247	2178	8504.990	TONN	70	2750	325	9728				
8457.900	TONN	1	345	3	1175	8505.100	STK.	10324	4777	41921	22604				
8458.100	STK.	817	2303	1477	7532	8505.301	STK.	2631	899	7957	3018				
8458.900	TONN	1	475	4	1632	8505.302	STK.	5208	2000	18306	8697				
8459.110	STK.	-	-	1	55	8505.309	STK.	3841	1450	18125	6760				
8459.150	STK.	9	93	55	5548	8505.401	STK.	438	376	5785	3146				
8459.331	STK.	9	3883	35	24377	8505.402	STK.	4132	1767	16500	6006				
8459.339	STK.	38	11116	261	18774	8505.409	STK.	3711	2569	13638	8074				
8459.391	STK.	2	203	7	491	8505.801	STK.	615	344	2712	1370				
8459.392	STK.	2	94	242	517	8505.802	STK.	10407	1987	45515	8168				
8459.393	STK.	702	2632	3049	16166	8505.808	STK.	5746	2801	26205	13015				
8459.399	STK.	6	95	60	4363	8505.909	TONN	13	1487	37	4976				
8459.400	STK.	127	5278	1123	23236	8506.100	STK.	23574	13149	86242	45445				
8459.501	STK.	14	7766	63	14749	8506.200	STK.	-	-	30	163				
8459.508	STK.	406	11363	895	18508	8506.300	STK.	7397	2256	34199	12497				
8459.700	STK.	6	528	19	4849	8506.410	STK.	4704	2491	20155	11597				
8459.803	STK.	188	446	15451	3174	8506.490	STK.	4251	1392	15006	5475				
8459.804	STK.	-	-	213	1136	8506.800	STK.	8245	1604	37258	6842				
8459.805	STK.	261	7311	769	23761	8506.910	TONN	12	927	57	5195				
8459.809	STK.	9854	63121	53160	253159	8506.990	TONN	7	488	43	3373				
8459.970	TONN	-	-	0	47	8507.100	STK.	18009	2561	61102	8203				
8459.992	TONN	19	1239	33	2646	8507.200	STK.	1453	138	2892	744				
8459.999	TONN	218	24421	1426	143572	8508.300	STK.	652778	5085	1827474	13574				
8460.200	TONN	1	246	18	1420	8508.400	STK.	11407	4995	45199	21854				
8460.300	TONN	7	649	140	5673	8508.800	STK.	13784	1783	54835	6226				
8460.401	TONN	3	858	8	1521	8508.900	TONN	11	1647	48	6574				
8460.409	TONN	60	8133	170	25183	8509.101	TONN	3	293	11	1174				
8461.301	TONN	50	3965	266	17841	8509.102	TONN	0	3	8	502				
8461.302	TONN	252	42670	1221	193790	8509.600	TONN	89	8968	363	36860				
8461.309	TONN	161	20646	628	86830	8509.700	TONN	4	385	13	1808				
8461.401	TONN	97	11752	420	47249	8509.800	TONN	23	3093	136	16389				
8461.409	TONN	62	7084	251	31682	8510.100	TONN	8	835	55	5225				
8461.700	TONN	25	4797	75	16081	8511.101	STK.	1	62	3	87				
8461.801	TONN	19	2136	62	6879	8511.103	STK.	12	142	133	814				
8461.809	TONN	17	4602	34	7451	8511.109	STK.	-	-	30	1242				
8462.100	TONN	109	12420	456	48299	8511.201	STK.	1	1675	22	7315				
8462.900	TONN	2	313	14	2435	8511.202	STK.	56	656	332	2972				
8463.101	TONN	48	1360	148	6217	8511.209	STK.	29	35	117	1179				
8463.102	TONN	3	226	17	1375	8511.301	STK.	907	6157	2476	16272				
8463.109	TONN	161	6086	538	22003	8511.309	STK.	4265	5022	16153	23795				
8463.201	TONN	1	175	31	3247	8511.911	TONN	16	2681	55	6215				
8463.202	TONN	21	3078	106	13392	8511.912	TONN	70	6160	1213	17646				
8463.300	TONN	119	9224	485	41284	8511.914	TONN	1	289	12	855				
8463.400	TONN	152	15662	588	50118	8511.991	TONN	9	1036	42	6935				
8463.501	TONN	21	987	86	4636	8511.999	TONN	9	1233	47	7846				
8463.502	TONN	9	681	23	1749	8512.100	STK.	899	704	25254	3268				
8463.503	TONN	48	5510	188	20772	8512.203	STK.	8251	515	14177	1505				
8464.001	TONN	8	944	31	3842	8512.204	STK.	230	198	14658	6449				
8464.009	TONN	17	3466	54	13940	8512.209	STK.	1392	1093	16974	8803				
8465.100	TONN	21	2537	68	7680	8512.310	STK.	18547	1251	41139	3654				
8465.901	TONN	11	5584	44	18830	8512.390	STK.	4303	282	28253	2452				
8465.909	TONN	170	6869	650	31854	8512.400	STK.	17278	2145	58810	7055				
KAP.84			2228395		8218260	8512.510	STK.	51	76	457	632				
						8512.520	STK.	2621	4258	10072	21381				
8501.115	STK.	4082	2549	10455	8024	8512.550	STK.	1803	3664	9153	13007				
8501.119	STK.	200	1142	688	2640	8512.610	STK.	1341	970	2130	1191				
8501.121	STK.	14738	3346	64088	13116	8512.690	STK.	498	919	2247	3297				
8501.129	STK.	201	495	772	3331	8512.701	STK.	6013	7218	17901	21897				
8501.150	STK.	18800	3786	107659	20870	8512.702	STK.	9498	1837	52464	11410				
8501.162	STK.	203	145	2477	1116	8512.703	STK.	2514	265	6911	703				
8501.164	STK.	8172	7999	46647	34406	8512.709	STK.	18410	2715	62368	10561				
8501.165	STK.	1408	7451	5651	26772	8512.801	TONN	41	3752	165	14705				
8501.166	STK.	94	3830	309	9831	8512.802	TONN	31	5228	149	24033				
8501.180	STK.	220	3874	773	7204	8512.910	TONN	39	1272	266	9525				
8501.200	STK.	414	5578	2639	44783	8512.999	TONN	27	2226	89	7046				
8501.300	STK.	2765	657	11871	3573	8513.101	STK.	2509	2560	7035	16868				
8501.411	STK.	19978	1877	71143	6739	8513.109	STK.	22001	6113	51725	26574				
8501.412	STK.	3885	1028	13512	4075	8513.201	STK.	219	4707	454	15494				
8501.413	STK.	149	377	776	1715	8513.202	STK.	50	2463	3845	19712				
8501.415	STK.	9636	2535	49512	14649	8513.209	STK.	408	14734	1951	31523				
8501.416	STK.	477	3334	1904	11482	8513.300	STK.	33	561	352	8098				
8501.417	STK.	1	90	21	2442	8513.400	TONN	7	2042	35	21482				

TABELL 10, FORTS. INNFØRSEL. VIKTIGERE VARER ETTER TOLLSAMARBEIDSRÅDETS NOMENKLATUR (CCCN).

VARENDR.	MENGDE-ENHET	1987 JANUAR - APRIL 1987				VARENDR.	MENGDE-ENHET	1987 JANUAR - APRIL 1987			
		A P R I L		A P R I L				A P R I L		A P R I L	
		MENGDE	VERDI	MENGDE	VERDI			MENGDE	VERDI	MENGDE	VERDI
		1000 KR.		1000 KR.		1000 KR.		1000 KR.			
8513.801	STK.	9126	1028	53713	4366	8523.403	TONN	68	1983	509	17286
8513.802	TONN	2	844	7	2540	8523.405	TONN	273	4768	981	18678
8513.803	STK.	1241	12485	4218	46800	8523.406	TONN	252	7521	942	29884
8513.808	STK.	7505	1310	22504	16450	8523.407	TONN	0	10	108	3292
8513.903	TONN	1	362	16	10347	8523.408	TONN	28	1172	100	5061
8513.904	TONN	25	18392	55	35077	8523.900	TONN	156	11255	721	55949
8513.905	TONN	3	4719	10	17849	8524.100	TONN	2	708	6	2989
8513.909	TONN	39	33980	183	156704	8524.201	TONN	308	5349	799	15174
8514.100	STK.	15781	1405	132418	4965	8524.202	TONN	5225	26376	23018	122575
8514.200	STK.	67689	7767	317557	40203	8524.900	TONN	5407	14667	17991	49624
8514.300	STK.	3911	3482	24335	17792	8525.110	TONN	8	726	18	1552
8514.901	TONN	1	124	3	1127	8525.190	TONN	2	150	13	918
8514.909	TONN	8	667	38	3892	8525.300	TONN	35	440	195	2482
8515.110	STK.	461	345	4652	16405	8525.900	TONN	5	422	25	2369
8515.120	STK.	6559	48069	30959	170713	8526.101	TONN	4	420	32	1934
8515.130	STK.	2288	3595	6824	11519	8526.108	TONN	8	354	56	1807
8515.200	STK.	151	354	296	691	8526.200	TONN	8	1126	36	4712
8515.300	STK.	298	276	1490	7003	8526.900	TONN	41	1466	87	4339
8515.351	STK.	1250	8176	4445	30263	8527.000	TONN	0	28	4	278
8515.359	STK.	95	659	869	5056	8528.000	TONN	1	1430	12	6548
8515.430	STK.	16517	6552	67659	40244	KAP.85			946797		3877443
8515.441	STK.	19911	5945	73507	27478						
8515.449	STK.	8363	1205	32610	5640	8603.100	STK.	2	275	3	957
8515.451	STK.	5176	4658	27437	27109	8604.000	STK.	-	-	1	1452
8515.459	STK.	9880	1950	57556	21799	8605.000	STK.	-	-	-	-
8515.530	STK.	676	2650	2755	9581	8606.000	STK.	1	3364	31	3384
8515.540	STK.	430	1477	2030	4955	8607.100	STK.	-	-	15	722
8515.560	STK.	14260	38403	64756	164722	8607.900	STK.	-	-	-	-
8515.590	STK.	1540	534	2873	1947	8608.000	STK.	899	6144	2286	26367
8515.701	STK.	271	23362	2177	45029	8609.200	TONN	135	2913	503	8040
8515.709	STK.	2392	3627	6279	19537	8609.300	TONN	136	1504	392	4062
8515.901	TONN	2	136	9	642	8609.909	TONN	117	1842	209	7444
8515.902	TONN	49	6886	236	32357	8610.001	TONN	4	733	58	1812
8515.904	TONN	41	29561	196	119055	8610.009	TONN	25	74	139	1758
8515.905	TONN	3	4289	10	16112	KAP.86			17480		57736
8515.906	TONN	8	3435	25	8346						
8516.500	TONN	1	240	7	2572	8701.200	STK.	6	1235	16	3505
8516.900	TONN	2	500	5	3626	8701.300	STK.	882	2439	1646	6520
8517.100	TONN	23	8286	83	30955	8701.700	STK.	17	1200	65	4443
8517.900	TONN	10	5635	36	20046	8701.911	STK.	282	2843	429	4155
8518.101	TONN	6	1560	15	4781	8701.912	STK.	20	975	62	2577
8518.102	TONN	13	7157	42	23740	8701.913	STK.	133	11809	467	43652
8518.103	TONN	29	2631	101	11848	8701.914	STK.	112	12117	429	46108
8518.108	TONN	2	873	13	4077	8701.915	STK.	151	19955	453	58027
8519.101	STK.	409	9562	1708	39004	8701.916	STK.	149	22374	581	81612
8519.102	TONN	0	119	3	854	8701.919	STK.	13	453	66	6649
8519.103	TONN	36	4815	116	19353	8702.111	STK.	977	51575	3960	208491
8519.104	TONN	2	456	6	1480	8702.119	STK.	9404	344518	43865	1821695
8519.109	TONN	99	21403	447	92488	8702.121	STK.	7	545	69	7383
8519.310	TONN	18	8546	92	42206	8702.129	STK.	274	19762	1072	73768
8519.420	TONN	36	2488	191	14888	8702.210	STK.	53	27352	155	91778
8519.430	TONN	2	475	43	2386	8702.220	STK.	48	4941	177	18857
8519.490	TONN	13	2842	98	21015	8702.251	STK.	58	1153	344	8012
8519.511	TONN	8	902	53	4499	8702.259	STK.	211	7887	401	26170
8519.512	TONN	2	189	4	370	8702.260	STK.	400	28096	1228	93044
8519.520	TONN	38	15545	188	70029	8702.312	STK.	8	440	55	3045
8519.591	TONN	51	8213	213	34294	8702.313	STK.	750	45256	3091	188757
8519.599	TONN	124	15374	407	57090	8702.318	STK.	117	40759	454	162881
8519.630	TONN	2	1740	9	6429	8702.320	STK.	93	29161	327	87366
8519.690	TONN	4	2110	22	10179	8702.382	STK.	267	11043	896	35988
8519.700	TONN	12	14044	52	61920	8702.383	STK.	638	36933	2551	146343
8519.800	TONN	109	22549	408	76720	8702.389	STK.	28	2725	72	8722
8519.901	TONN	7	1556	47	7033	8702.390	STK.	21	2200	62	8002
8519.902	TONN	2	292	30	2857	8702.603	STK.	322	65500	1592	301797
8519.903	TONN	1	42	9	580	8702.609	STK.	1	46	29	1392
8519.904	TONN	0	43	0	310	8703.000	STK.	40	27344	134	89381
8519.905	TONN	2	756	10	3438	8704.300	STK.	9	1439	101	24050
8519.909	TONN	54	10240	298	45886	8704.901	STK.	-	-	-	-
8520.110	TONN	100	10017	395	34827	8705.100	STK.	72	1217	305	4855
8520.120	TONN	14	4145	35	10114	8705.300	STK.	15	365	161	3504
8520.130	TONN	5	292	10	1376	8705.908	STK.	60	4332	305	15387
8520.190	TONN	18	2108	58	8349	8706.100	TONN	212	9051	783	38887
8520.200	TONN	92	6326	475	36176	8706.202	TONN	5	280	39	2305
8520.809	TONN	13	2700	48	10408	8706.209	TONN	2457	116057	10646	492718
8521.310	STK.	107	96	1186	603	8707.100	STK.	39	4174	84	9423
8521.390	STK.	5195	940	45527	5340	8707.110	STK.	109	12696	667	59310
8521.500	STK.	78627	2309	165326	9592	8707.190	STK.	78	12636	462	65161
8521.610	STK.	4168783	41527	17014054	160486	8707.800	STK.	10	3546	340	9411
8521.620	STK.	3907409	2528	12806875	11118	8707.901	TONN	78	5426	294	20658
8521.630	STK.	1849875	3559	8518201	16022	8707.909	TONN	16	1048	34	1902
8521.690	STK.	956733	3268	3345322	11632	8708.000	TONN	179	31141	202	32399
8521.700	STK.	105936	5571	766190	10872	8709.110	STK.	1128	6594	3787	21113
8521.800	STK.	86387	938	282170	3448	8709.120	STK.	106	1109	511	5294
8521.901	TONN	0	169	0	406	8709.130	STK.	1885	32918	3715	63477
8521.909	TONN	5	1225	13	3984	8710.000	STK.	14294	13474	63939	58608
8522.300	TONN	44	18168	203	80150	8711.000	STK.	604	4008	3223	19240
8522.990	TONN	2	1453	30	6420	8712.101	TONN	89	8954	238	23070
8523.201	TONN	6	223	6	258	8712.201	TONN	0	46	1	265
8523.202	TONN	14	658	17	891	8712.202	TONN	12	280	33	916
8523.209	TONN	37	1997	90	5451	8712.204	TONN	80	5603	338	23825
8523.301	TONN	2	81	5	230	8712.208	TONN	9	339	44	2629
8523.303	TONN	1	58	84	801	8712.209	TONN	6	1557	27	6334
8523.304	TONN	3	276	54	1007	8713.001	STK.	6022	1249	11064	3552
8523.307	TONN	144	3560	656	19802	8713.002	STK.	396	460	4254	2663
8523.308	TONN	532	11592	1265	28865	8713.003	STK.	300	99	833	279
8523.401	TONN	157	3699	436	9869	8713.004	STK.	159	90	436	245
8523.402	TONN	248	6225	932	24054	8713.008	TONN	15	675	59	2746



TABELL 10, FORTS. INNFORSEL. VIKTIGERE VARER ETTER TOLLSAMARBEIDSRREDETS NOMENKLATUR (CCCN).

VARENR.	MENGDE- ENHET	A P R I L 1987 JANUAR - A P R I L 1987		VARENR.	MENGDE- ENHET	A P R I L 1987 JANUAR - A P R I L 1987					
		MENGDE	VERDI			MENGDE	VERDI	MENGDE	VERDI	MENGDE	VERDI
		1000 KR.				1000 KR.		1000 KR.			
8714.310	STK.	1159	61691	2455	135646	9016.900	TONN	30	3628	118	16937
8714.390	STK.	878	21794	3121	82984	9017.110	TONN	1	1261	5	6774
8714.401	STK.	9568	4825	41403	22467	9017.120	TONN	64	4916	282	24509
8714.409	STK.	1774	6070	4610	9592	9017.190	TONN	16	9165	49	37164
8714.905	TONN	136	2741	490	10226	9017.502	TONN	0	146	1	1601
8714.908	TONN	221	8166	815	30494	9017.504	TONN	0	333	1	1036
KAP.87			:		:	9017.505	TONN	5	2915	13	7299
						9017.509	TONN	4	2152	29	11307
8801.000	STK.	40	4	192	25	9017.901	TONN	11	2222	40	7579
8802.300	STK.	2	41836	9	84399	9017.909	TONN	88	22306	348	94231
8802.400	STK.	3	130	8	1470	9018.000	TONN	13	4778	90	21045
8802.500	STK.	-	-	3	19051	9019.100	TONN	0	454	1	2C89
8802.600	STK.	-	-	1	91000	9019.200	TONN	0	2289	1	13687
8802.900	STK.	17	298	50	1076	9019.901	TONN	0	32	0	336
8803.000	TONN	60	38730	258	173764	9019.903	TONN	1	578	2	3509
8804.000	TONN	0	222	1	865	9019.904	TONN	3	5403	12	22440
KAP.88			82389		372837	9019.909	TONN	47	2687	99	9143
						9020.100	TONN	11	7374	79	31824
8901.111	STK.	25	593	76	1299	9020.201	STK.	19278	1227	47200	2954
8901.112	STK.	37	10969	76	23669	9020.209	TONN	0	63	2	1098
8901.121	STK.	80	29438	225	47591	9020.300	STK.	15	216	54	1821
8901.129	STK.	7	4045	17	5882	9020.400	TONN	13	9765	28	22087
8901.131	STK.	355	2799	1130	8150	9021.000	TONN	7	1978	31	7418
8901.132	STK.	52	2990	91	5186	9022.000	TONN	0	94	3	937
8901.139	STK.	25	237	47	447	9023.151	STK.	54724	269	191551	1297
8901.182	STK.	1213	4586	3422	7625	9023.159	STK.	47983	1234	273499	5447
8901.183	STK.	89	246	187	452	9023.901	STK.	642	85	2575	658
8901.189	STK.	63	280	152	838	9023.909	STK.	5896	321	31845	1148
8901.190	STK.	6	801	11	1077	9024.100	STK.	19980	1847	72197	6741
8901.231	BR.TONN	-	-	-	-	9024.200	STK.	168240	4379	907573	22345
8901.239	BR.TONN	-	-	130612	551966	9024.901	STK.	5078	3418	25408	24895
8901.275	BR.TONN	-	-	-	-	9024.902	STK.	3132	358	22060	1560
8901.300	BR.TONN	-	-	-	-	9024.909	STK.	8128	4404	122755	19353
8901.400	BR.TONN	550000	12816	550700	25396	9025.000	TONN	3	1862	18	8841
8901.530	BR.TONN	-	-	-	-	9026.200	STK.	770	1672	2929	4137
8901.575	BR.TONN	-	-	299	1850	9026.300	STK.	9983	3704	22476	11346
8901.579	BR.TONN	488	2475	1896	10432	9027.100	STK.	84	67	325	633
8901.590	BR.TONN	197	701	2755	2101	9027.200	STK.	16448	1436	29614	4555
8901.650	BR.TONN	11239	15821	13395	18702	9027.900	STK.	6359	2129	27325	8880
8901.750	STK.	1	195	5	4115	9028.101	STK.	9130	2084	31531	7968
8901.809	STK.	-	-	5	10507	9028.109	STK.	9723	8267	36569	36916
8901.900	STK.	2	107	3	13249	9028.300	STK.	371	1871	1181	6045
8902.003	BR.TONN	-	-	-	-	9028.400	STK.	335	2675	2451	10667
8903.001	STK.	-	-	-	-	9028.901	STK.	63	553	541	3673
8905.001	TONN	11	1387	54	7595	9028.902	STK.	120	3565	426	7403
8905.009	TONN	347	2018	1139	4838	9028.903	STK.	1208	556	12289	2810
KAP.89			92862		1204508	9028.904	STK.	1453	497	4415	2042
						9028.905	STK.	11570	32635	54122	84831
9001.101	STK.	16154	1615	67265	5690	9028.907	STK.	1189	917	15351	4123
9001.105	STK.	127920	3623	463924	15004	9028.909	STK.	10889	41295	42184	173611
9001.901	TONN	1	2106	3	11402	9029.005	TONN	0	202	2	1014
9001.909	TONN	6	1755	21	6114	9029.006	TONN	2	1465	10	12839
9002.009	TONN	2	3623	12	12371	9029.007	TONN	1	503	1	835
9003.002	STK.	43222	5106	179014	20523	9029.008	TONN	38	22688	178	98194
9003.008	TONN	0	185	1	1286	KAP.90			343276		1401794
9004.209	STK.	215106	2338	871999	13577						
9004.909	TONN	4	1482	14	4311	9101.001	STK.	707	68	6167	423
9005.001	STK.	4493	949	13501	3693	9101.003	STK.	666	1344	4069	5104
9005.009	TONN	0	30	0	99	9101.004	STK.	45	359	1641	1284
9006.000	TONN	0	57	1	153	9101.005	STK.	60561	2302	237389	13594
9007.102	STK.	51	424	275	1263	9101.006	STK.	24602	3552	120203	17668
9007.103	STK.	22	1450	87	4115	9101.008	STK.	3313	482	29911	3843
9007.104	STK.	22747	7077	61941	23691	9102.001	STK.	4178	143	10208	300
9007.108	STK.	1043	3042	1422	14054	9102.009	STK.	11229	199	33157	825
9007.210	STK.	681	449	5951	3235	9103.000	STK.	614	104	1984	628
9007.291	STK.	1000	9	326428	649	9104.100	STK.	29155	981	74401	2925
9007.299	STK.	53	31	639	461	9104.900	STK.	15807	1225	96716	6349
9007.901	TONN	3	2002	11	5111	9105.001	STK.	1782	737	13617	4103
9007.909	TONN	7	4199	22	13817	9105.009	STK.	1829	409	29653	2784
9008.191	STK.	-	-	315	620	9106.000	STK.	8849	1618	39412	6221
9008.199	STK.	-	-	48	981	9108.000	STK.	4203	135	17378	828
9008.290	STK.	17	637	66	1022	9111.009	TONN	0	672	3	2589
9008.909	TONN	1	255	3	1096	KAP.91			14429		69836
9009.110	STK.	208	395	2441	2290						
9009.191	STK.	391	903	766	2101	9201.100	STK.	11	605	41	1991
9009.199	STK.	835	2387	5227	10407	9201.200	STK.	293	2795	854	7831
9009.200	STK.	37	96	112	1053	9202.901	STK.	794	275	3687	1239
9009.900	TONN	2	603	17	2407	9203.100	STK.	2	1431	6	2361
9010.102	STK.	348	4075	2071	22043	9203.901	STK.	-	-	-	-
9010.103	STK.	25	67	67	821	9204.100	STK.	180	748	797	2771
9010.109	STK.	1402	19118	8565	96972	9205.100	STK.	165	371	1452	2252
9010.201	TONN	8	1553	47	9471	9205.901	STK.	350	923	1928	5788
9010.202	TONN	43	11856	208	57991	9206.001	STK.	480	255	1201	1175
9010.801	TONN	4	323	18	1130	9206.009	STK.	1863	286	6752	826
9010.809	TONN	32	7008	101	24197	9207.002	STK.	388	619	1349	1931
9011.000	TONN	0	225	4	2247	9207.003	STK.	161	1169	659	3619
9012.000	TONN	1	795	12	6570	9207.004	STK.	756	1090	2966	5847
9013.100	TONN	9	1933	33	6028	9207.005	STK.	101	596	279	1766
9013.900	TONN	5	4249	20	21165	9207.009	STK.	64	228	634	1668
9014.101	TONN	4	1871	16	5482	9208.000	STK.	13766	110	76181	331
9014.102	TONN	2	984	9	6149	9210.002	TONN	0	184	3	1162
9014.901	TONN	4	3718	12	8341	9210.029	TONN	0	95	2	477
9014.909	TONN	2	1558	6	4277	9210.030	TONN	1	259	5	976
9016.100	TONN	3	941	22	6234	9210.049	TONN	3	457	17	2539
9016.251	TONN	1	138	3	468	9210.090	TONN	2	241	8	1094
9016.259	TONN	2	254	8	2174	9211.111	STK.	2	60	2	60
9016.409	TONN	1	171	8	1047	9211.119	STK.	15	43	291	465
9016.500	TONN	13	1965	54	10131						

TABELL 10, FORTS. INNFØRSEL. VIKTIGERE VARER ETTER TOLLSAMARBEIDSRÅDETS NOMENKLATUR (CCCN).

VARENR.	MENGDE- ENHET	A P R I L 1987		JANUAR - A P R I L 1987		VARENR.	MENGDE- ENHET	A P R I L 1987		JANUAR - A P R I L 1987	
		MENGDE	VERDI	MENGDE	VERDI			MENGDE	VERDI	MENGDE	VERDI
		1000 KR.		1000 KR.				1000 KR.		1000 KR.	
9211.191	STK.	4549	5489	25254	27047	9404.206	TONN	15	653	47	1940
9211.199	STK.	2841	2040	12208	7958	9404.209	TONN	60	1544	167	5000
9211.700	STK.	6296	19886	47559	84810	9404.901	TONN	26	1713	118	7084
9211.801	STK.	12451	2014	43753	7755	9404.911	TONN	38	2089	161	11310
9211.805	STK.	2291	3233	25019	18565	9404.912	STK.	3306	335	16321	1612
9211.807	STK.	319	718	4773	4752	9404.919	TONN	42	2592	100	6363
9211.809	STK.	628	351	895	1597	9404.921	TONN	30	2177	105	7488
9212.209	TONN	89	12797	355	48398	9404.922	STK.	3222	497	3651	617
9212.401	STK.	361607	3995	1383779	15599	9404.929	TONN	96	4817	285	13191
9212.402	STK.	64439	1450	335424	7801	KAP.94			330406		1300280
9212.403	STK.	76595	9873	362936	40607						
9212.405	STK.	6189	529	36948	4392	9508.000	TONN	3	291	5	748
9212.409	TONN	48	20074	199	100173	KAP.95			291		748
9212.901	STK.	186219	2366	1169376	12355						
9212.902	STK.	19217	625	251702	6049	9601.102	TONN	4	186	15	707
9212.903	STK.	96633	3537	679371	22732	9601.109	TONN	22	891	42	2388
9212.905	STK.	3869	664	24558	3354	9601.201	TONN	4	428	46	3000
9212.909	TONN	17	3922	69	19879	9601.202	TONN	0	8	2	212
9213.001	TONN	0	224	2	1625	9601.203	TONN	5	601	75	6793
9213.009	TONN	4	1799	21	7184	9601.204	TONN	11	698	24	2098
KAP.92			108975		493301	9601.209	TONN	16	880	78	4938
						9601.400	TONN	1	194	14	1939
9301.000	TONN	0	187	0	226	9601.901	TONN	23	1362	91	5154
9302.000	STK.	220	465	819	1412	9601.903	TONN	5	300	9	737
9303.001	TONN	3	6993	3	6993	9601.909	TONN	27	2906	131	9116
9304.201	STK.	69	105	831	887	KAP.96			8645		38418
9304.209	STK.	744	1025	2016	2644						
9304.301	STK.	432	129	657	341	9701.000	TONN	41	1570	153	5626
9304.302	STK.	795	2332	3501	7165	9702.100	TONN	15	1457	48	4268
9304.309	STK.	32	94	94	417	9702.900	TONN	22	1928	81	7265
9304.909	STK.	260	94	1357	194	9703.100	TONN	214	11650	861	47308
9305.001	STK.	644	233	1762	604	9703.900	TONN	165	9906	586	36605
9305.009	STK.	316	66	1622	300	9704.100	TONN	21	4730	73	15072
9306.201	TONN	17	2878	22	7482	9704.910	STK.	29691	180	259870	1648
9306.901	TONN	1	519	3	1264	9704.990	TONN	140	5281	479	19573
9306.909	TONN	0	278	1	486	9705.100	TONN	5	367	30	2192
9307.301	TONN	116	1441	250	3199	9705.201	TONN	1	153	7	865
9307.302	TONN	37	1888	74	4986	9705.209	TONN	8	669	38	3564
9307.305	TONN	4	103	15	788	9706.101	PAR	947	244	28475	10000
9307.306	TONN	0	9	8	390	9706.102	PAR	1295	142	32582	1584
9307.309	TONN	5	192	6	263	9706.109	TONN	8	779	46	3396
9307.801	TONN	108	14778	329	185372	9706.201	PAR	2	5	489	132
9307.802	TONN	29	3537	64	9309	9706.209	TONN	3	303	19	866
9307.809	TONN	15	1809	40	6230	9706.310	TONN	9	1248	19	2242
KAP.93			40371		247399	9706.390	TONN	12	559	20	1293
						9706.410	TONN	23	1871	70	5936
9401.210	TONN	433	24749	1769	99689	9706.420	TONN	10	588	18	1102
9401.220	TONN	572	32139	2734	147103	9706.490	TONN	21	1295	51	3280
9401.250	TONN	61	2573	250	11829	9706.500	TONN	0	1	1	92
9401.261	TONN	18	624	42	1677	9706.901	TONN	1	103	3	398
9401.269	TONN	235	5575	765	18077	9706.902	TONN	1	140	5	691
9401.299	TONN	13	407	94	2207	9706.904	TONN	147	3203	381	10556
9401.310	TONN	36	2916	113	9728	9706.905	STK.	961	2831	2394	7039
9401.320	TONN	70	4184	302	17953	9706.908	TONN	367	5936	895	18685
9401.330	TONN	429	10089	1290	27870	9707.001	TONN	8	342	51	2629
9401.350	TONN	96	3678	402	15020	9707.002	TONN	1	189	2	442
9401.391	TONN	9	325	37	1444	9707.003	TONN	4	747	14	2993
9401.392	TONN	29	618	85	1738	9707.004	TONN	20	2542	40	6239
9401.399	TONN	41	834	127	2785	9707.005	TONN	10	2154	35	6435
9401.810	TONN	100	3883	373	14636	9707.006	TONN	5	507	15	1528
9401.891	TONN	37	1415	134	5173	9708.000	TONN	52	3388	104	4121
9401.899	TONN	189	4976	542	12821	KAP.97			67142		236358
9401.901	TONN	16	932	113	6345						
9401.902	TONN	22	181	41	460	9801.200	TONN	2	438	7	1911
9401.903	TONN	14	606	30	971	9801.300	TONN	3	481	19	2323
9401.904	TONN	13	459	47	1582	9802.100	TONN	3	551	10	1576
9401.909	TONN	51	1793	157	5533	9802.900	TONN	13	1853	54	7253
9402.000	TONN	82	6878	326	26231	9803.001	TONN	-	-	0	30
9403.121	TONN	360	6689	1238	23456	9803.100	TONN	2	347	3	472
9403.129	TONN	1584	29161	6289	116267	9803.200	TONN	25	4412	115	17633
9403.131	TONN	0	10	29	1124	9803.300	TONN	0	39	2	262
9403.139	TONN	360	2770	1522	10923	9803.400	TONN	0	159	3	672
9403.141	TONN	5	173	30	826	9803.500	TONN	24	2811	104	11826
9403.149	TONN	76	1585	315	7505	9803.900	TONN	4	391	14	2491
9403.151	TONN	18	601	115	4774	9805.100	TONN	7	688	28	2696
9403.159	TONN	566	23412	2530	98203	9805.200	TONN	2	273	5	921
9403.161	TONN	13	383	51	1551	9805.909	TONN	5	219	32	1461
9403.169	TONN	285	6358	1365	29886	9806.000	TONN	9	435	32	1516
9403.171	TONN	64	1341	270	6329	9807.000	TONN	4	1462	21	5100
9403.179	TONN	617	12047	2683	51581	9808.100	STK.	382019	5743	1387066	22961
9403.181	TONN	76	3674	337	15845	9808.200	TONN	2	339	6	1029
9403.189	TONN	1511	52228	6037	196021	9810.009	TONN	19	2039	80	9550
9403.210	TONN	180	5952	538	19489	9811.200	TONN	0	173	2	525
9403.220	TONN	48	934	196	3326	9812.000	TONN	8	1459	137	4066
9403.230	TONN	69	1745	322	9277	9815.000	TONN	73	3653	275	14263
9403.240	TONN	496	7410	1793	28446	9816.001	TONN	23	1140	33	2856
9403.250	TONN	391	13871	1621	57581	9816.009	TONN	8	862	21	2366
9403.290	TONN	113	3911	480	17471	KAP.98			30107		116126
9403.800	TONN	218	7855	792	28754						
9403.911	TONN	34	1107	189	5849	9901.000	TONN	4	1165	8	5512
9403.919	TONN	132	2751	438	9993	9902.000	TONN	1	566	2	5016
9403.920	TONN	16	127	31	269	9903.000	TONN	2	223	5	532
9403.931	TONN	2	138	28	1669	9905.000	TONN	3	67	3	428
9403.939	TONN	120	4137	475	14640	9906.008	TONN	4	365	15	2542
9403.991	TONN	1	85	25	863	KAP.99			2404		14405
9403.999	TONN	635	11969	2592	45222						
9404.201	TONN	28	1332	126	6610						

TABELL 11, UTFØRSEL. VIKTIGERE VARER ETTERTOLLSAMARBEIDSRÅDETS NOMENKLATUR (CCCN).

EXPORTS OF PRINCIPAL COMMODITIES CLASSIFIED ACCORDING TO THE CUSTOMS COOPERATION COUNCIL NOMENCLATURE (CCCN).

TEKSTEN TIL DE VARENUMMER SOM ER GITT I TABELLEN, FINNES I STATISTISK VAREFORTEGNELSE FOR UTENRIKSHANDELEN 1987. UTGITT I SERIEN NORGES OFFISIELLE STATISTIKK SOM KAN FÅS VED HENVENDELSE TIL BYRRET. VAREFORTEGNELSEN ER OGSÅ INNARBEIDD I TOLLTARIFFEN, UTGITT AV TOLL- OG AVGIFTS-DIREKTORATET. DEN ER TIL SALGS I BOKHANDELEN.

THE HEADINGS TO THE COMMODITY NUMBERS IN THE TABLE ARE GIVEN IN THE COMMODITY LIST FOR EXTERNAL TRADE STATISTICS, PUBLISHED BY THE CENTRAL BUREAU OF STATISTICS. A COPY MAY BE OBTAINED FROM THE BUREAU.

VARENR. COMMODITY CODE	MENGDE- ENHET QUANTITY UNIT	1987 JANUAR - A P R I L 1987				VARENR. COMMODITY CODE	MENGDE- ENHET QUANTITY UNIT	1987 JANUAR - A P R I L 1987			
		MENGDE QUANTITY	VERDI VALUE	MENGDE QUANTITY	VERDI VALUE			MENGDE QUANTITY	VERDI VALUE	MENGDE QUANTITY	VERDI VALUE
		1000 KR.		1000 KR.				1000 KR.		1000 KR.	
0101.010	STK.	8	826	30	1812	0302.401	TONN	55	1563	109	3134
0103.000	STK.	-	-	-	-	0302.402	TONN	6	139	10	230
0106.291	STK.	86	129	722	1349	0302.403	TONN	2	61	66	1901
KAP.01			1032		3469	0302.404	TONN	-	-	32	1984
0201.305	TONN	-	-	-	-	0302.405	TONN	19	1457	259	34024
0201.503	TONN	137	776	551	4615	0302.406	TONN	38	1029	131	4089
0204.302	TONN	-	-	-	-	0302.407	TONN	17	415	27	649
KAP.02			1304		5433	0302.408	TONN	142	3278	325	7434
0301.111	TONN	2497	115222	11916	511528	0302.409	TONN	6	137	45	2000
0301.119	TONN	0	9	10	551	0302.501	TONN	262	6025	1852	48497
0301.121	TONN	79	2735	213	6912	0302.502	TONN	3	61	105	2056
0301.140	TONN	-	-	0	5	0302.503	TONN	1755	56690	5639	201591
0301.161	TONN	275	12144	1136	44907	0302.504	TONN	247	5751	2105	50269
0301.169	TONN	10	599	39	2033	0302.505	TONN	206	6053	1937	65838
0301.171	TONN	3	95	47	1380	0302.509	TONN	-	-	-	-
0301.311	TONN	190	842	1663	5561	0302.591	TONN	148	4071	1089	22325
0301.313	TONN	372	880	3913	5404	0302.592	TONN	-	-	19	2147
0301.314	TONN	62	223	750	1892	0302.601	TONN	77	7690	555	25889
0301.315	TONN	16431	19682	22847	27629	0302.602	TONN	56	568	317	3307
0301.316	TONN	240	636	587	1536	0302.609	TONN	20	2025	60	5315
0301.411	TONN	10	547	18	943	0302.700	TONN	0	23	42	1397
0301.413	TONN	25	376	64	920	0302.800	TONN	-	-	4	62
0301.422	TONN	240	2600	1043	10733	0302.900	TONN	4	444	85	5104
0301.423	TONN	113	1661	386	4879	0303.100	TONN	1	86	9	1340
0301.424	TONN	26	266	93	936	0303.200	TONN	3	127	17	864
0301.425	TONN	715	4672	2573	15392	0303.301	TONN	53	1266	288	7640
0301.426	TONN	9	143	45	748	0303.304	TONN	161	3014	733	15546
0301.427	TONN	22	310	31	422	0303.308	TONN	180	4567	463	13874
0301.511	TONN	1297	9782	3273	25540	0303.501	TONN	9	117	20	429
0301.513	TONN	60	1316	526	7322	0303.809	TONN	139	6738	636	31816
0301.516	TONN	-	-	27	125	KAP.03			469999		2110750
0301.519	TONN	17	856	52	2512	0403.000	TONN	526	3003	2645	15201
0301.611	TONN	1970	9253	5951	25317	0404.200	TONN	85	1223	286	3988
0301.612	TONN	-	-	-	-	0404.300	TONN	200	3105	1046	12955
0301.613	TONN	1725	9217	5556	30617	0404.900	TONN	988	19618	4554	87074
0301.615	TONN	249	552	1413	5784	0405.111	TONN	18	195	320	2405
0301.616	TONN	1214	5051	5709	30017	0406.000	TONN	-	-	-	-
0301.711	TONN	2	107	38	964	KAP.04			27232		122261
0301.712	TONN	2	50	17	163	0505.003	TONN	367	2457	1099	6208
0301.713	TONN	143	2244	691	10438	0505.008	TONN	4188	2859	17746	13197
0301.722	TONN	71	616	280	2483	0515.006	TONN	240	96	439	270
0301.723	TONN	36	405	300	3123	0515.009	TONN	1	52	24	1757
0301.725	TONN	39	400	244	2339	KAP.05			5913		22780
0301.811	TONN	185	1936	1005	10018	0602.017	TONN	6	249	76	3144
0301.815	TONN	17	148	50	477	0602.019	TONN	4	114	8	268
0301.816	TONN	1334	4554	6950	23779	0604.100	TONN	-	-	4	125
0301.817	TONN	76	395	92	470	0604.909	TONN	5	142	27	596
0301.819	TONN	8	73	78	570	KAP.06			530		4475
0301.850	TONN	44	348	777	6150	0805.100	TONN	-	-	0	27
0301.921	TONN	1	35	6	151	0810.901	TONN	64	831	104	1341
0301.922	TONN	4	92	32	739	0810.909	TONN	103	777	340	3935
0301.923	TONN	46	630	80	1245	KAP.08			1947		6378
0301.931	TONN	208	958	1390	5771	0901.100	TONN	-	-	49	722
0301.939	TONN	11	277	51	1279	0901.200	TONN	4	142	18	782
0301.941	TONN	43	1027	201	4346	0902.000	TONN	2	423	6	1572
0301.949	TONN	10	471	51	1941	KAP.09			636		3241
0301.951	TONN	375	7555	3119	67318	KAP.10			627		1430
0301.952	TONN	1312	34491	12476	318062	KAP.11			16		87
0301.953	TONN	2558	34179	6474	93127	1201.150	TONN	-	-	-	-
0301.959	TONN	15	180	27	378	KAP.12			998		2443
0301.961	TONN	1125	4611	5153	20351	1303.200	TONN	-	-	-	-
0301.962	TONN	10	218	99	2256	KAP.13			66		167
0301.963	TONN	66	1218	231	3990	1405.040	TONN	313	814	1336	3551
0301.969	TONN	126	2078	573	7263	KAP.14			859		3687
0301.970	TONN	10	442	111	4348						
0302.201	TONN	154	612	579	2248						
0302.203	TONN	119	698	1404	8331						
0302.204	TONN	9	93	149	1060						
0302.208	TONN	202	1294	327	2527						
0302.311	TONN	38	732	227	4084						
0302.313	TONN	2169	51747	6659	158924						
0302.314	TONN	22	315	39	525						
0302.315	TONN	37	1072	97	2651						

TABELL 11. FORTS. UTFØRSEL. VIKTIGERE VARER ETTER TOLLSAMARBEIDSRÅDETS NOMENKLATUR (CCCN).

VARENR.	MENGDE- ENHET	A P R I L 1987		JANUAR - A P R I L 1987		VARENR.	MENGDE- ENHET	A P R I L 1987		JANUAR - A P R I L 1987	
		MENGDE	VERDI	MENGDE	VERDI			MENGDE	VERDI	MENGDE	VERDI
		1000 KR.		1000 KR.				1000 KR.		1000 KR.	
1504.610	TONN	53	984	271	6312	2203.107	1000.L.	23	98	101	428
1504.620	TONN	6	43	1285	7846	2208.000	1000 L.	2931	5144	7535	12002
1504.630	TONN	10	91	827	4974	2209.610	1000 L.	17	272	242	5732
1504.690	TONN	1	137	17	841	2209.900	1000 L.	1	78	4	353
1504.700	TONN	4327	8166	17758	36481	KAP.22			6733		24425
1506.001	TONN	282	430	1101	1709						
1507.101	TONN	200	434	2631	6669	2301.400	TONN	5608	17647	25854	79511
1507.109	TONN	103	485	338	1769	2304.120	TONN	85	96	479	507
1510.200	TONN	657	2321	2788	9650	2304.140	TONN	14122	19468	57884	80753
1510.511	TONN	56	365	313	1610	2306.000	TONN	2	11	6	211
1510.519	TONN	69	258	268	914	2307.090	TONN	1630	10442	5948	46896
1510.526	TONN	726	1841	2113	5472	KAP.23			47664		207878
1510.529	TONN	100	135	426	576						
1510.600	TONN	4	363	20	1803	2401.400	TONN	-	-	-	-
1511.200	TONN	1	9	126	526	2402.200	TONN	0	56	2	291
1512.103	TONN	2854	10243	11442	45173	2402.300	TONN	38	3634	185	17524
1512.109	TONN	71	303	238	1013	KAP.24			3742		18011
1512.200	TONN	66	252	601	2426						
1513.100	TONN	534	3641	2251	15582	2502.000	TONN	5947	743	41622	5353
KAP.15			31124		152373	2503.000	TONN	-	-	4	30
						2505.010	TONN	5	140	16	336
1601.009	TONN	9	386	42	1603	2505.020	TONN	-	-	33	13
1602.106	TONN	2	39	41	648	2506.100	TONN	11600	1044	32119	3071
1602.610	TONN	1	30	18	544	2506.900	TONN	115	82	693	301
1604.111	TONN	94	3070	617	20650	2511.000	TONN	678	452	4256	2720
1604.112	TONN	18	612	86	2845	2514.000	TONN	396	558	2172	2396
1604.113	TONN	23	701	137	3873	2515.009	TONN	-	-	1451	4253
1604.114	TONN	373	10489	1453	40106	2516.109	TONN	104	111	604	633
1604.115	TONN	83	2086	259	6512	2516.911	TONN	-	-	-	-
1604.119	TONN	76	1966	287	7428	2516.919	TONN	10109	16883	28582	47858
1604.201	TONN	27	663	176	4343	2516.999	TONN	4	39	4	39
1604.206	TONN	0	16	2	112	2517.900	TONN	328508	17225	951692	52942
1604.330	TONN	18	176	814	9994	2518.010	TONN	5136	385	41766	2776
1604.401	TONN	26	212	251	1418	2518.040	TONN	1704	933	11664	6234
1604.403	TONN	20	150	385	1517	2519.000	TONN	531	1300	1845	4096
1604.501	TONN	590	14685	3870	93006	2521.900	TONN	508	346	2304	1346
1604.509	TONN	0	41	15	747	2526.020	TONN	132	503	481	1665
1604.602	TONN	0	1	6	169	2527.900	TONN	3950	4145	14445	14247
1604.606	TONN	6	305	15	727	2531.910	TONN	-	-	667	122
1604.607	TONN	28	774	166	4305	2531.930	TONN	5575	3007	21918	9935
1604.702	TONN	16	181	94	1032	2531.990	TONN	14838	5972	86673	33597
1604.802	TONN	14	306	104	1950	KAP.25			54728		197378
1604.809	TONN	489	9293	2571	43923						
1604.909	TONN	8	390	22	1076	2601.110	TONN	106454	11751	271658	32610
1605.120	TONN	12	383	21	967	2601.130	TONN	124836	20998	494419	85211
1605.211	TONN	850	59518	2744	205064	2601.200	TONN	3390	18	11527	317
1605.219	TONN	31	3346	177	17670	2601.250	TONN	7678	19333	39548	93169
1605.290	TONN	11	497	59	2299	2601.300	TONN	-	-	2993	1512
KAP.16			111110		477775	2601.400	TONN	1001	1500	2103	2780
						2601.450	TONN	886	1190	3850	5630
1704.992	TONN	19	336	55	969	2601.922	TONN	70643	25609	235169	86333
1704.993	TONN	71	1976	205	5831	2603.200	TONN	-	-	730	798
1704.999	TONN	23	377	98	1755	2603.900	TONN	610	1040	3375	5071
KAP.17			3077		9622	2604.000	TONN	674	287	2514	1618
						KAP.26			82083		315936
1805.000	TONN	11	150	37	534						
1806.300	TONN	91	3240	579	18389	2701.110	TONN	2153	:	4109	:
1806.990	TONN	21	235	108	1179	2701.190	TONN	-	:	32	:
KAP.18			5861		23399	2704.101	TONN	3977	:	29351	:
						2704.105	TONN	-	:	5600	:
1902.920	TONN	4	89	29	689	2706.000	TONN	1648	1256	5001	3717
1905.000	TONN	8	114	32	513	2707.110	TONN	2185	3466	13581	17777
1907.100	TONN	27	503	228	3240	2709.000	TONN	3672991	3255082	13751084	12074892
1907.201	TONN	-	-	26	148	2710.120	KUB. M.	504	502	21954	20130
1907.911	TONN	46	661	189	2542	2710.310	KUB. M.	9	27	83	253
1907.919	TONN	28	264	302	3041	2710.320	KUB. M.	59557	53853	295007	222121
1907.991	TONN	16	181	60	673	2710.401	KUB. M.	14	12247	34	29289
1908.101	TONN	8	150	12	252	2710.402	KUB. M.	-	-	1501	1272
1908.105	TONN	27	563	53	1107	2710.651	KUB. M.	84227	75677	481449	432918
1908.109	TONN	145	2780	690	13462	2710.655	KUB. M.	21729	19466	32041	27943
1908.301	TONN	113	1326	397	4916	2710.659	KUB. M.	15404	12277	194577	152269
1908.909	TONN	42	408	116	1682	2710.701	KUB. M.	16482	12435	170917	120308
KAP.19			7463		33517	2710.702	KUB. M.	-	-	3945	3146
						2710.852	TONN	102	647	380	3083
2002.909	TONN	58	953	248	4018	2710.855	TONN	2	47	32	276
2006.701	TONN	7	105	36	632	2710.901	TONN	272	1883	1144	8077
KAP.20			1752		7879	2710.909	TONN	-	-	-	-
						2711.100	TONN	66784	54965	319794	252672
2102.901	TONN	-	-	4	47	2711.200	TONN	4376	4478	10689	8711
2103.200	TONN	8	71	35	308	2711.320	1000 KUB.M.	2411076	1661194	10185649	7050902
2104.000	TONN	99	1245	420	5525	2714.100	TONN	-	-	5	62
2105.104	TONN	46	2069	126	4834	2714.200	TONN	6599	5593	26721	23599
2105.106	TONN	14	290	124	2828	2716.000	TONN	-	-	6	141
2105.109	TONN	41	651	150	2628	2717.000	MWH	174827 <sup>1)</sup>	18541 <sup>1)</sup>	1112963 <sup>2)</sup>	115374 <sup>2)</sup>
2106.300	TONN	4	86	14	190	KAP.27			5204625		20614442
2107.309	TONN	1	31	10	490						
2107.910	TONN	12	606	43	2080	2801.200	TONN	:	499	:	2158
2107.992	TONN	-	-	0	25	2802.000	TONN	108	84	453	366
2107.995	TONN	0	22	1	37	2804.200	TONN	3	326	257	1638
2107.999	TONN	145	3261	516	12436	2804.300	TONN	119	100	278	403
KAP.21			8338		31686	2804.800	TONN	5173	44982	28477	240021
						2808.100	TONN	:	4222	:	16085
2201.201	1000 L.	97	369	527	2165	2809.100	TONN	:	532	:	1281
2202.008	1000 L.	11	65	58	347	2813.200	TONN	1032	318	3254	1057
2203.106	1000 L.	131	675	557	2829	2813.500	TONN	712	584	3823	2258
						2813.901	TONN	2928	1604	13193	5674
						2813.909	TONN	837	199	3698	1424
						2816.100	TONN	:	233	:	2544

1) MARS

2) JANUAR-MARS

TABELL 11, FORTS. UTFØRSEL. VIKTIGERE VARER ETTER TOLLSAMARBEIDSRÅDETS NOMENKLATUR (CCCN).

VARENR.	MENGDE- ENHET	A P R I L 1987		JANUAR - A P R I L 1987		VARENR.	MENGDE- ENHET	A P R I L 1987		JANUAR - A P R I L 1987	
		MENGDE	VERDI	MENGDE	VERDI			MENGDE	VERDI	MENGDE	VERDI
		1000 KR.		1000 KR.				1000 KR.		1000 KR.	
2817.120	TONN	:	9457	:	30458	3306.240	TONN	0	67	2	280
2819.100	TONN	199	617	1167	3626	3306.250	TONN	3	204	6	505
2820.100	TONN	-	-	6462	9074	3306.290	TONN	0	212	26	1113
2825.000	TONN	104	1333	425	5447	3306.610	TONN	10	238	140	2141
2828.101	TONN	155	2404	1281	20525	3306.680	TONN	16	258	78	1622
2829.200	TONN	:	4162	:	12979	3306.910	TONN	8	357	22	1049
2830.909	TONN	589	371	2163	1467	KAP.33			2894		13023
2838.900	TONN	5981	979	24541	4400						
2840.900	TONN	162	1451	772	7134	3401.700	TONN	25	374	284	4293
2842.100	TONN	:	604	:	2274	3402.110	TONN	2207	12527	9622	55122
2842.900	TONN	4	236	15	806	3402.120	TONN	68	445	443	2775
2845.200	TONN	48	68	171	245	3402.381	TONN	141	911	969	5300
2847.200	TONN	106	-	482	-	3402.389	TONN	1	41	13	303
2848.000	TONN	-	-	15	433	3402.481	TONN	5	54	43	463
2850.000	TONN	0	220	0	576	3402.491	TONN	5	48	62	516
2851.000	TONN	:	1846	:	4074	3402.900	TONN	41	482	167	1555
2852.000	TONN	2	1312	8	5999	3403.001	TONN	7	71	31	332
2856.100	TONN	5692	37751	19509	137378	3404.001	TONN	6	172	21	889
2856.200	TONN	5575	-	19657	-	3406.001	TONN	73	1279	529	8288
2856.900	TONN	-	-	-	-	KAP.34			17807		83940
KAP.28			133576		583268	3501.100	TONN	171	2162	570	7119
2901.120	TONN	:	-	:	-	3502.402	TONN	57	114	241	505
2901.530	TONN	3	29	29	249	3506.008	TONN	3	266	35	1850
2901.909	TONN	0	43	1	269	KAP.35			2833		10603
2902.170	TONN	:	73322	:	274132						
2904.209	TONN	-	-	146	879	3601.002	TONN	:	172	:	1824
2904.700	TONN	-	-	0	93	3601.009	TONN	:	2324	:	9241
2905.900	TONN	-	-	1	808	3602.000	TONN	:	3651	:	33674
2908.110	TONN	2	60	18	441	3604.200	TONN	-	-	3	380
2910.000	TONN	-	-	0	1004	3604.900	TONN	0	243	5	976
2911.100	TONN	1	15	2	21	3605.100	TONN	0	14	0	109
2911.904	TONN	:	4419	:	18145	KAP.36			6404		46257
2911.908	TONN	62	3387	220	8192						
2914.101	TONN	:	8	:	1086	3701.159	TONN	0	20	1	175
2914.210	TONN	181	520	770	2179	3702.919	TONN	2	352	2	373
2914.400	TONN	224	1086	1017	5024	3702.992	TONN	0	46	0	113
2914.501	TONN	20	91	121	604	3703.004	TONN	-	-	3	394
2914.909	TONN	90	1905	512	9638	3704.000	TONN	3	413	11	1431
2916.290	TONN	0	5	13	1246	3708.000	TONN	4	167	16	756
2922.009	TONN	47	351	196	1787	KAP.37			1411		5240
2923.909	TONN	27	4216	130	17185						
2924.100	TONN	21	96	112	499	3803.900	TONN	-	-	-	-
2925.000	TONN	11	24330	45	64695	3805.200	TONN	346	904	1623	4112
2926.900	TONN	4	237	25	1530	3806.000	TONN	10477	10131	44899	43394
2927.900	TONN	:	6945	:	25508	3807.000	TONN	86	72	261	316
2935.909	TONN	4	136	32	954	3808.109	TONN	485	1486	2451	7597
2938.000	TONN	6	224	22	2588	3808.300	TONN	95	253	525	1392
2942.000	TONN	0	236	5	1706	3809.902	TONN	940	727	4716	3535
2944.900	TONN	2	2564	6	9907	3811.200	TONN	-	-	3	140
KAP.29			126053		460978	3811.300	TONN	26	582	274	4591
3001.000	TONN	1	1300	3	2833	3811.509	TONN	29	1078	80	2802
3003.450	TONN	14	1300	72	5696	3812.009	TONN	176	912	613	3142
3003.902	TONN	11	1424	29	3150	3814.000	TONN	4	129	37	1277
3003.909	TONN	525	16615	2295	58798	3817.000	TONN	19	391	77	1669
3004.100	TONN	9	1264	28	3719	3818.000	TONN	29	358	119	1273
3004.909	TONN	4	434	11	1651	3819.100	TONN	111	2627	665	5645
3005.909	TONN	10	17030	61	83236	3819.510	TONN	137	274	412	1001
KAP.30			39716		160473	3819.600	TONN	3996	10453	10710	28380
3102.200	TONN	:	8125	:	40501	3819.700	TONN	94	605	576	3724
3102.500	TONN	:	41006	:	171568	3819.909	TONN	18015	25320	71682	84618
3102.700	TONN	:	555	:	5882	KAP.38			56641		199508
3102.900	TONN	:	-	:	41	3901.211	TONN	87	519	1266	7949
3105.200	TONN	:	118709	:	494415	3901.218	TONN	198	2894	713	9405
3105.300	TONN	:	-	:	-	3901.230	TONN	16	327	95	1963
3105.900	TONN	:	160	:	1796	3901.313	TONN	504	2126	4618	17015
KAP.31			168555		714204	3901.318	TONN	836	8184	3752	39040
3205.100	TONN	3	141	22	1254	3901.411	TONN	495	4171	1579	14582
3205.900	TONN	0	7	10	349	3901.412	TONN	:	19096	:	76078
3207.200	TONN	:	19729	:	101202	3901.419	TONN	59	2084	392	12640
3207.909	TONN	3	51	18	645	3901.430	TONN	7	432	17	921
3209.110	TONN	4	91	24	378	3901.450	TONN	1	58	14	764
3209.140	TONN	11	292	68	2038	3901.510	TONN	22	348	97	1448
3209.191	TONN	86	1356	213	3235	3901.530	TONN	-	-	8	365
3209.193	TONN	84	1701	749	14478	3901.550	TONN	-	-	6	175
3209.199	TONN	9	172	62	1058	3901.610	TONN	20	419	70	1603
3209.300	TONN	237	2278	742	7695	3901.620	TONN	93	939	508	4853
3209.400	TONN	139	3895	512	15687	3901.700	TONN	1	110	10	841
3209.500	TONN	98	2127	412	9915	3901.810	TONN	112	3216	532	15565
3209.709	TONN	562	9472	2168	39521	3901.912	TONN	8	127	37	604
3209.809	TONN	41	1019	109	2658	3901.919	TONN	104	1009	326	3525
3212.001	TONN	5	47	10	121	3902.211	TONN	4640	22516	19889	96221
3212.002	TONN	24	77	72	234	3902.215	TONN	8263	40210	35245	171079
3212.009	TONN	12	524	157	2479	3902.219	TONN	-	-	32	150
3213.110	TONN	11	180	62	1306	3902.231	TONN	36	381	173	2011
3213.190	TONN	62	1543	259	7075	3902.232	TONN	253	3713	908	12101
KAP.32			44980		212347	3902.240	TONN	132	1621	472	6070
3304.009	TONN	12	170	43	527	3902.290	TONN	44	28	247	182
3306.111	TONN	0	13	1	94	3902.310	TONN	4882	29591	20802	123654
3306.121	TONN	0	183	5	559	3902.330	TONN	22	563	129	3479
3306.210	TONN	12	563	67	3052	3902.350	TONN	23	127	483	1285
3306.230	TONN	0	388	2	1372	3902.361	TONN	529	4645	3053	26454
						3902.362	TONN	5	112	10	395
						3902.379	TONN	52	897	244	4083

TABELL 11, FORTS. UTFØRSEL. VIKTIGERE VARER ETTER TOLLSAMARBEIDSRÅDETS NOMENKLATUR (CCCN).

VARENR.	MENGDE- ENHET	A P R I L 1987 JANUAR - A P R I L 1987		VARENR.	MENGDE- ENHET	A P R I L 1987 JANUAR - A P R I L 1987					
		MENGDE	VERDI			MENGDE	VERDI	MENGDE	VERDI		
		1000 KR.				1000 KR.					
3902.380	TONN	15	145	45	598	4401.910	KUB. M.	3861	184	8822	520
3902.411	TONN	:	31681	:	88589	4401.920	KUB. M.	2015	121	14611	786
3902.419	TONN	:	4876	:	16350	4401.990	KUB. M.	2111	166	11286	412
3902.421	TONN	340	1802	1161	6338	4403.100	KUB. M.	21043	9065	83873	33398
3902.425	TONN	5	104	143	1866	4403.603	KUB. M.	1928	507	11117	2918
3902.428	TONN	13	195	117	1637	4403.605	KUB. M.	18277	5672	69141	21182
3902.431	TONN	2	206	5	455	4403.606	KUB. M.	1277	334	7494	1957
3902.432	TONN	136	4256	422	13215	4403.700	KUB. M.	5	6	323	531
3902.433	TONN	1624	19572	6847	84086	4403.900	KUB. M.	318	341	1105	1294
3902.440	TONN	473	3106	1204	8848	4405.110	KUB. M.	120	179	426	896
3902.450	TONN	16	315	59	1385	4405.120	KUB. M.	103	100	290	311
3902.561	TONN	781	3909	3140	16625	4405.150	KUB. M.	1064	1451	3967	5543
3902.710	TONN	134	2304	592	10005	4405.160	KUB. M.	602	774	1848	2137
3902.730	TONN	26	505	118	2434	4405.190	KUB. M.	18391	19212	68799	72387
3902.900	TONN	1014	7356	2506	19101	4407.000	KUB. M.	-	-	160	18
3903.105	TONN	64	1206	343	7176	4409.100	KUB. M.	6497	1614	27354	7295
3903.201	TONN	39	1159	83	2705	4411.110	TONN	290	1197	905	3928
3907.290	TONN	16	444	43	1788	4411.120	TONN	270	671	1381	3385
3907.310	TONN	120	2058	617	10484	4411.200	TONN	1987	4804	6703	17247
3907.321	TONN	97	1570	404	6190	4413.250	KUB. M.	93	149	772	1290
3907.322	TONN	183	4548	751	19318	4413.290	KUB. M.	4066	5544	34623	22260
3907.330	TONN	17	279	70	1194	4414.999	KUB. M.	6	37	60	582
3907.361	TONN	133	2575	592	12564	4415.211	KUB. M.	30	307	256	2056
3907.362	TONN	309	5886	938	18541	4415.219	KUB. M.	119	472	193	906
3907.371	TONN	0	4	18	556	4415.221	KUB. M.	82	680	496	3379
3907.379	TONN	15	442	81	1592	4415.403	TONN	0	123	0	1223
3907.390	TONN	20	700	89	2938	4418.010	KUB. M.	3611	4559	15485	18399
3907.409	TONN	19	517	111	3382	4418.020	KUB. M.	232	412	2697	4597
3907.500	TONN	14	531	28	1806	4418.030	KUB. M.	667	1666	2203	5520
3907.600	TONN	17	1000	78	4590	4418.070	KUB. M.	450	1021	1427	3315
3907.800	TONN	9	594	55	3476	4419.001	TONN	5	140	17	569
3907.902	TONN	5	109	25	464	4421.900	TONN	5	24	73	505
3907.905	TONN	15	680	85	3710	4422.009	TONN	0	6	192	1283
3907.912	TONN	85	1944	280	7141	4423.101	TONN	137	1097	497	4667
3907.999	TONN	300	12284	1242	47273	4423.109	TONN	102	1115	385	4521
KAP.39		:	:	:	:	4423.200	KV. M.	24878	3974	96173	14679
4005.009	TONN	8	234	30	596	4423.301	STK.	312	500	2129	2608
4008.104	TONN	8	235	31	900	4423.306	STK.	4002	1071	20906	5692
4008.208	TONN	3	87	20	568	4423.309	TONN	8	91	49	974
4008.508	TONN	2	145	14	644	4423.401	STK.	3193	2953	12486	11037
4009.100	TONN	3	136	6	253	4423.910	STK.	170	120	530	344
4009.500	TONN	8	422	55	3492	4423.990	TONN	164	1588	359	3497
4009.911	TONN	17	869	56	2970	4427.900	TONN	2	190	5	562
4009.919	TONN	26	1704	140	9202	4428.903	TONN	13	74	92	362
4009.990	TONN	1	110	16	766	4428.908	TONN	51	1095	185	5829
4010.600	TONN	147	3451	493	12802	KAP.44			76442		304692
4011.330	STK.	70861	13455	291286	53431						
4011.340	STK.	98	111	914	1513	KAP.45			3		46
4011.403	STK.	263	1123	664	3243						
4011.407	STK.	97	50	770	447	KAP.46			29		63
4011.594	TONN	16	202	62	564						
4014.100	TONN	6	397	28	2256	4701.104	TONN	1398	2212	8408	15891
4014.200	TONN	16	799	51	3032	4701.109	TONN	13100	27521	66014	139315
4014.900	TONN	16	351	56	2713	4701.200	TONN	1171	3215	8007	21644
KAP.40			25289		102547	4701.250	TONN	12570	54565	53038	230878
4101.310	TONN	546	9795	2042	38137	4701.400	TONN	6701	25119	51829	193303
4101.510	TONN	48	789	132	2079	4701.505	TONN	629	788	1490	1169
4101.590	TONN	79	1279	1238	22533	4701.509	TONN	557	740	1140	2314
4101.901	TONN	16	111	81	924	4701.600	TONN	2479	10613	16070	64167
4102.110	TONN	-	-	47	1066	4702.010	TONN	1689	1995	5303	5454
4102.140	TONN	148	3430	653	14465	4702.090	TONN	1179	699	4118	2508
4102.405	TONN	4	797	15	3114	KAP.47			127467		676642
4102.901	TONN	35	4459	225	24244	4801.111	TONN	51739	166847	235316	780948
4102.902	TONN	16	3251	72	11629	4801.112	TONN	18	71	77	299
4102.905	TONN	0	32	2	614	4801.171	TONN	13012	51329	57806	229349
4103.903	TONN	1	145	3	1006	4801.179	TONN	4076	14307	12724	42311
4109.000	TONN	18	118	66	520	4801.190	TONN	1012	6706	4305	28874
KAP.41			24691		122079	4801.210	TONN	1651	9534	4823	30418
4202.210	STK.	439	40	7833	1014	4801.260	TONN	495	2783	1362	7786
4202.420	STK.	1098	177	13200	2101	4801.280	TONN	2486	6646	18422	46604
4202.430	STK.	235	32	2044	207	4801.360	TONN	8	150	23	413
4202.512	STK.	1083	59	6513	237	4801.410	TONN	6989	25696	27205	85381
4202.540	STK.	5026725	1354	39313967	9244	4801.441	TONN	2493	8339	13783	47310
4202.580	STK.	2305	85	52827	1587	4801.442	TONN	76	450	132	767
4202.810	STK.	1868	394	3456	1010	4801.491	TONN	787	2893	3589	14189
4203.200	PAR	148	14	14817	688	4801.492	TONN	485	2998	3761	23752
4203.304	STK.	339	138	1483	956	4801.496	TONN	208	981	1066	6540
4203.306	STK.	1160	884	3735	2920	4801.497	TONN	486	3405	2388	17246
4203.309	STK.	357	150	1038	531	4801.801	TONN	942	5132	2772	14408
KAP.42			3625		23069	4801.802	TONN	1849	9856	4147	23044
4301.200	STK.	330192	105993	571561	159107	4801.803	TONN	81	905	979	9950
4301.301	STK.	133390	55682	263221	116954	4801.804	TONN	217	1922	1181	10694
4301.302	STK.	64157	92671	100760	131420	4801.805	TONN	355	2125	1086	6708
4301.309	STK.	24393	17682	116485	79386	4801.806	TONN	84	468	761	4524
4301.900	STK.	2142	1401	6537	2232	4801.808	TONN	286	457	1295	2510
4302.200	TONN	0	1192	1	4038	4801.809	TONN	373	1496	1520	6248
4302.300	TONN	0	729	1	1754	4803.002	TONN	2603	21636	10879	89965
4302.450	TONN	2	657	3	708	4803.003	TONN	50	471	485	5344
4302.600	TONN	3	1061	16	4892	4804.999	TONN	61	413	201	1552
4302.709	TONN	1	361	4	2407	4805.100	TONN	42	277	133	1032
4303.002	TONN	0	58	1	1435	4805.300	TONN	724	4354	2988	18332
4303.004	TONN	0	253	1	3890	4805.500	TONN	118	660	562	3103
4303.007	TONN	0	443	2	3844	4807.110	TONN	115	480	199	858
KAP.43			278203		514269	4807.200	TONN	9	168	156	2299
						4807.310	TONN	24	190	103	1330

TABELL 11, FORTS. UTFØRSEL. VIKTIGERE VARER ETTER TOLLSAMARBEIDSRÅDE'S NOMENKLATUR (CCCN).

VARENR.	MENGDENHET	A P R I L 1987		JANUAR - A P R I L 1987		VARENR.	MENGDENHET	A P R I L 1987		JANUAR - A P R I L 1987	
		MENGDE	VERDI	MENGDE	VERDI			MENGDE	VERDI	MENGDE	VERDI
		1000 KR.		1000 KR.				1000 KR.		1000 KR.	
4807.392	TONN	709	3912	3684	18549	KAP.56		2627			15374
4807.398	TONN	2397	11835	5692	28694						
4807.400	TONN	432	2935	544	3852	KAP.57		-			1
4807.700	TONN	1047	6993	3150	22308						
4807.890	TONN	50	699	214	2829	5801.100	TONN	-	-	1	507
4807.908	TONN	60	1821	105	2711	5802.300	TONN	1	82	2	232
4811.000	TONN	5	196	5	224	5802.400	TONN	-	-	-	-
4814.100	TONN	80	1261	434	6692	5802.500	TONN	14	218	23	404
4815.200	TONN	2	194	7	985	5805.004	TONN	1	57	4	322
4815.301	TONN	55	372	402	2753	KAP.58		1302			4019
4815.909	TONN	24	285	154	1937						
4816.110	TONN	72	700	333	3970	5901.101	TONN	16	508	44	1392
4816.191	TONN	182	1485	987	6808	5901.109	TONN	16	350	39	911
4816.199	TONN	297	3404	1005	11292	5901.220	TONN	36	2007	295	16628
4816.200	TONN	285	1424	509	3182	5902.100	TONN	13	289	77	1501
4816.300	TONN	32	588	113	1704	5902.908	TONN	0	8	7	243
4816.909	TONN	215	2596	1770	18975	5903.100	TONN	113	3522	582	17017
4818.090	TONN	14	462	99	3026	5904.011	TONN	44	830	113	2306
4819.000	TONN	9	532	33	1885	5904.021	TONN	33	1051	182	6270
4821.100	TONN	112	990	622	5415	5904.029	TONN	34	730	110	2181
4821.600	TONN	141	1992	551	7493	5904.090	TONN	0	54	36	1675
4821.700	TONN	39	715	418	7451	5905.001	TONN	42	3814	269	17235
4821.800	TONN	34	922	238	7485	5905.003	TONN	1	118	10	1205
4821.920	TONN	6	74	48	801	5905.004	TONN	4	428	17	1628
4821.999	TONN	320	3072	1377	13115	5905.008	TONN	0	3	0	42
KAP.48			404228		1751137	5906.000	TONN	10	195	115	2289
						5908.908	TONN	59	4293	312	18422
4901.101	TONN	6	107	72	1693	5910.900	TONN	:	130	:	2107
4901.102	TONN	198	3541	729	11667	5911.909	TONN	11	997	47	4105
4901.200	TONN	1	41	13	293	5913.101	TONN	0	19	4	451
4901.900	TONN	14	430	67	1694	5915.000	TONN	0	8	4	488
4902.000	TONN	13	217	70	1088	5917.002	TONN	2	1423	8	9958
4905.100	TONN	1	165	21	1024	5917.017	TONN	-	-	1	287
4906.000	TONN	0	4	3	1965	5917.019	TONN	2	336	5	885
4909.000	TONN	4	262	14	982	KAP.59		21211			111349
4910.000	TONN	-	-	4	253						
4911.209	TONN	20	1146	151	5790	6001.101	TONN	1	83	6	569
4911.904	TONN	0	64	2	533	6001.102	TONN	21	1468	81	5209
4911.909	TONN	19	1088	98	4961	6001.501	TONN	7	380	38	1925
KAP.49			7256		32451	6001.700	TONN	-	-	4	212
						6002.101	PAR	6260	110	40107	565
KAP.50			52		85	6002.930	PAR	90	3	5725	263
						6003.140	DUS.PAR	70	19	1377	258
5101.121	TONN	-	-	1	55	6003.190	DUS.PAR	2654	282	13448	1459
5101.129	TONN	4	131	28	888	6003.920	DUS.PAR	152	47	2871	1092
5101.210	TONN	5	161	15	500	6003.941	DUS.PAR	1908	182	8444	1595
5101.409	TONN	73	1444	261	5290	6004.150	STK.	14184	757	89513	2314
5102.100	TONN	1	144	21	895	6004.620	STK.	25894	185	233257	1189
5103.100	TONN	2	378	10	2002	6004.720	STK.	6349	382	32887	3271
5104.300	TONN	76	3260	308	15840	6004.740	STK.	832	73	7993	836
KAP.51			5603		28138	6004.750	STK.	5388	113	33129	692
						6004.790	STK.	2250	103	100322	4121
KAP.52			-		167	6004.840	STK.	178	11	1226	72
						6004.850	STK.	5780	96	35141	529
5301.100	TONN	198	2624	963	11680	6005.120	STK.	1263	272	4264	1065
5301.900	TONN	64	1223	297	5302	6005.150	STK.	3035	948	12659	2730
5306.100	TONN	19	1243	111	6831	6005.320	STK.	8517	1051	71655	8723
5306.500	TONN	5	201	24	1003	6005.340	STK.	11767	2320	44966	7483
5307.101	TONN	2	136	2	160	6005.350	STK.	15491	1265	72976	6125
5307.102	TONN	2	193	20	1291	6005.620	STK.	3709	586	15924	2623
5310.201	TONN	6	545	30	2695	6005.650	STK.	5105	294	27857	1704
5310.202	TONN	4	434	35	3599	6005.821	STK.	434	22	5500	424
5310.800	TONN	1	87	17	1330	6005.822	STK.	4724	322	8928	593
5311.100	TONN	0	11	2	286	6005.920	TONN	2	251	6	648
5311.200	TONN	3	819	7	1533	6006.921	STK.	485	1064	2026	4186
5311.500	TONN	13	1482	63	7266	KAP.60		13576			67465
KAP.53			9284		43349	6101.080	STK.	4972	2138	81227	16056
						6101.250	STK.	4358	838	6370	1444
5403.000	TONN	2	55	7	232	6101.260	STK.	1744	558	4799	1576
KAP.54			55		238	6101.290	STK.	3916	578	15478	1760
						6101.340	STK.	74	38	550	398
5505.300	TONN	27	479	146	2632	6101.350	STK.	375	53	736	218
5505.400	TONN	27	444	178	3025	6101.450	STK.	759	55	1100	158
5506.900	TONN	1	56	12	1030	6101.540	STK.	39	7	1557	180
5509.109	TONN	3	286	10	1032	6101.550	STK.	12126	1091	35855	3372
5509.211	TONN	10	511	37	1931	6101.560	STK.	926	162	3638	574
5509.212	TONN	1	24	6	308	6101.590	STK.	1012	91	4339	332
5509.213	TONN	31	1843	141	8852	6101.950	STK.	1141	178	14413	4058
5509.292	TONN	0	25	2	291	6101.960	STK.	1207	328	4175	1345
5509.293	TONN	5	458	33	929	6102.140	STK.	199	68	504	201
5509.294	TONN	1	122	10	1163	6102.150	STK.	498	63	2460	432
5509.813	TONN	106	6913	357	23644	6102.190	STK.	23	10	610	234
5509.894	TONN	5	281	8	907	6102.250	STK.	2756	317	14372	2411
KAP.55			11552		46402	6102.290	STK.	91	26	1604	298
						6102.362	STK.	340	116	4340	668
5601.200	TONN	6	91	35	578	6102.450	STK.	5626	369	19915	1304
5605.100	TONN	6	210	24	637	6102.490	STK.	206	9	520	91
5606.110	TONN	20	779	128	6379	6102.550	STK.	6685	277	19152	1099
5606.150	TONN	0	24	7	445	6102.560	STK.	2302	305	12042	1249
5606.200	TONN	-	-	4	231	6102.590	STK.	149	42	1054	165
5607.101	TONN	7	705	15	1567	6102.650	STK.	15922	1093	54685	4652
5607.109	TONN	1	65	2	196	6102.690	STK.	441	30	1265	136
5607.209	TONN	1	119	27	2069	6102.951	STK.	2819	599	10736	1747
5607.401	TONN	-	-	0	41	6102.961	STK.	316	92	3549	623
5607.409	TONN	1	99	3	323	6103.150	STK.	6797	563	16202	1040
5607.999	TONN	-	-	3	488	6103.160	STK.	26	4	7262	650

TABELL 11, FORTS. UTFØRSEL. VIKTIGERE VARER ETTER TOLLSAMARBEIDSRÅDETS NOMENKLATUR (CCCN).

VARENR.	MENGDE- ENHET	A P R I L 1987 JANUAR - A P R I L 1987		VARENR.	MENGDE- ENHET	A P R I L 1987 JANUAR - A P R I L 1987					
		MENGDE	VERDI			MENGDE	VERDI	MENGDE	VERDI		
		1000 KR.				1000 KR.					
6110.010	PAR	1160	38	43077	1214	7111.300	KG.	2	148	31	776
KAP.61			12038		57145	7111.900	KG.	21	29	87	163
6201.400	TONN	1	222	8	1089	7112.101	KG.	8	135	46	603
6202.110	TONN	20	1944	67	6731	7112.107	KG.	60	385	209	1498
6202.210	TONN	0	52	1	111	7112.201	KG.	7	733	34	4396
6202.290	TONN	0	29	0	34	7113.199	KG.	52	183	200	1197
6202.500	TONN	1	133	7	1433	7114.003	KG.	0	16	52	5073
6202.720	TONN	1	85	5	774	7114.004	KG.	-	-	-	-
6203.709	TONN	17	510	63	1575	7115.001	KG.	-	-	5	351
6204.190	TONN	0	17	13	203	7116.009	TONN	0	171	1	954
6204.321	STK.	227	300	912	1314	KAP.71			33505		87470
6204.329	STK.	50	56	60	80	KAP.72			-		-
6204.359	STK.	-	-	-	-						
6204.390	STK.	10	52	20	103	7301.100	TONN	1070	1169	4963	6285
6205.908	TONN	12	2029	56	9112	7302.101	TONN	5326	10640	27329	58499
6205.909	TONN	3	411	11	1906	7302.109	TONN	12821	46029	36496	147670
KAP.62			6280		28631	7302.200	TONN	18100	73026	97847	419602
6301.000	TONN	54	89	243	763	7302.300	TONN	14398	45049	68529	207358
KAP.63			98		853	7302.900	TONN	569	5454	4104	38826
6401.120	PAR	24095	1218	114679	5678	7303.800	TONN	52	110	141	269
6401.201	PAR	1368	414	3950	619	7303.909	TONN	124	375	1426	2444
6402.029	PAR	22413	2365	83786	7952	7307.101	TONN	5042	6864	10715	12873
6402.031	PAR	-	-	595	99	7307.102	TONN	5863	8875	22495	33501
6402.039	PAR	5653	791	26174	2206	7308.000	TONN	-	-	69	190
6402.042	PAR	198	64	450	124	7309.005	TONN	364	709	1627	4086
6402.049	PAR	366	106	4433	867	7310.111	TONN	352	652	1405	2689
6402.079	PAR	2275	92	28240	1539	7310.120	TONN	8464	15260	54027	92795
6405.909	TONN	3	157	11	562	7310.291	TONN	172	552	1237	4650
KAP.64			5462		21260	7310.292	TONN	17	87	134	532
6505.909	STK.	1013	30	28451	548	7310.293	TONN	11	54	93	375
KAP.65			33		600	7311.120	TONN	6076	14882	57197	130456
KAP.66			7		60	7311.150	TONN	353	872	1734	4262
KAP.67			-		93	7311.192	TONN	457	1515	1537	5344
6802.209	TONN	49	327	103	810	7311.193	TONN	1161	3793	5008	15533
6803.000	TONN	869	1829	3499	10417	7311.905	TONN	795	2289	1946	5588
6804.050	TONN	1	40	5	234	7311.909	TONN	10	86	11	96
6804.202	TONN	7	127	80	1176	7312.309	TONN	603	1829	2013	6335
6804.900	TONN	20	618	72	2167	7312.908	TONN	1190	4732	3050	12239
6806.901	TONN	59	1103	404	7985	7313.100	TONN	553	1937	3836	13060
6807.300	TONN	99	407	353	1623	7313.111	TONN	966	2831	4916	14555
6807.900	TONN	56	239	251	963	7313.119	TONN	186	519	1844	5679
6808.001	TONN	496	1639	1766	6274	7313.190	TONN	175	576	771	2787
6810.100	TONN	2791	3569	15825	20885	7313.330	TONN	539	1698	1491	4984
6810.900	TONN	125	635	578	2825	7313.390	TONN	53	176	205	704
6811.110	KUB. M.	-	-	3	3	7313.600	TONN	6278	30504	33642	157589
6811.500	TONN	-	-	2	12	7313.701	TONN	3	11	10	43
6811.900	TONN	11	11	68	138	7313.709	TONN	461	1916	1270	5423
6816.100	TONN	-	-	9	128	7313.902	TONN	76	669	417	4129
6816.908	TONN	539	4560	2266	20545	7313.903	TONN	25	232	112	999
KAP.68			15190		77102	7313.909	TONN	1	14	101	939
6902.200	TONN	185	543	905	2471	7314.106	TONN	340	1532	2040	9049
6902.300	TONN	545	818	2885	4187	7314.506	TONN	251	1075	990	4477
6902.900	TONN	33	645	86	1150	7315.390	TONN	23	459	58	1121
6903.909	TONN	68	2057	324	11019	7315.730	TONN	6	94	35	409
6904.901	STK.	25272	47	98854	187	7315.820	TONN	47	913	112	1738
6904.909	STK.	86332	340	539930	3297	7315.830	TONN	-	-	151	492
6911.000	TONN	6	295	48	3600	7315.850	TONN	-	-	51	714
6912.002	TONN	27	1132	189	7264	7315.913	TONN	-	-	30	168
6914.002	TONN	10	244	25	1081	7316.100	TONN	1	5	206	205
KAP.69			6598		36277	7318.210	TONN	312	154	2497	7522
7006.009	TONN	92	607	357	1950	7318.230	TONN	256	8156	726	12075
7007.300	TONN	430	4177	1822	16405	7318.270	TONN	89	3481	283	6255
7008.004	TONN	1	32	3	145	7318.290	TONN	-	-	2	140
7008.008	TONN	4	254	147	3050	7318.510	TONN	-	80	-	1074
7009.009	TONN	1	23	11	280	7318.520	TONN	-	1495	-	10104
7010.200	TONN	335	1051	927	2352	7318.530	TONN	-	1541	-	6977
7010.301	TONN	18	34	232	530	7318.550	TONN	-	7159	-	26323
7010.900	TONN	280	720	932	2376	7318.560	TONN	1	7	2	48
7013.005	TONN	1	113	2	334	7318.570	TONN	39	2322	95	6387
7020.102	TONN	43	772	97	1755	7318.909	TONN	0	19	454	3587
7020.109	TONN	707	6939	1953	19800	7320.100	TONN	-	-	-	49
7020.200	TONN	54	517	134	1683	7320.209	TONN	37	1022	133	3561
7020.901	TONN	7	226	56	1363	7320.910	TONN	32	2912	151	13489
7020.909	TONN	8	121	78	2073	7320.920	TONN	1	60	32	716
KAP.70			16359		57058	7320.990	TONN	98	5027	600	27842
7101.000	KG.	2	186	16	707	7321.210	TONN	13	372	76	2003
7105.100	KG.	61	96	400	221	7321.220	TONN	8	577	47	3015
7105.901	KG.	5633	7005	13570	16780	7321.290	TONN	135	2425	697	16219
7105.909	KG.	848	963	2169	2243	7321.901	TONN	-	-	12	64
7107.100	KG.	23	1252	146	11664	7321.902	TONN	38	1506	428	21309
7107.901	KG.	21	1475	32	2313	7321.908	TONN	265	4601	1288	27118
7107.909	KG.	-	-	-	-	7322.000	TONN	113	16549	349	24819
7109.110	KG.	115	13973	157	18895	7323.100	TONN	33	207	242	1285
7109.190	KG.	173	5895	259	10586	7323.301	TONN	41	2061	198	11484
7109.201	KG.	-	-	32	4194	7323.309	TONN	0	18	2	57
7111.100	KG.	3680	560	4043	593	7323.903	TONN	25	254	153	1683
						7323.909	TONN	5	106	45	823
						7324.009	TONN	50	226	216	1651
						7325.100	TONN	80	528	242	2464
						7325.200	TONN	225	2787	2490	21130
						7329.310	TONN	10	148	108	363
						7329.901	TONN	156	2133	524	6732
						7329.902	TONN	3	69	40	797
						7329.909	TONN	21	530	183	3338



TABELL 11, FORTS. UTFØRSEL. VIKTIGERE VARER ETTER TOLLSAMARBEIDSRÅDETS NOMENKLATUR (CCCN).

VARENR.	MENGDE- ENHET	A P R I L 1987 JANUAR - A P R I L 1987		VARENR.	MENGDE- ENHET	A P R I L 1987 JANUAR - A P R I L 1987					
		MENGDE	VERDI			MENGDE	VERDI	MENGDE	VERDI		
		1000 KR.				1000 KR.					
7330.000	TONN	-	-	21	301						
7331.101	TONN	9	177	39	643	8104.610	TONN	7	93	43	615
7331.209	TONN	0	9	6	151	8104.620	TONN	176	16393	566	52737
7332.115	TONN	3	92	14	358	KAP.81			16486		53534
7332.195	TONN	1	39	3	186						
7332.196	TONN	0	301	4	748	8201.100	STK.	2910	158	46569	1721
7332.197	TONN	231	2781	745	11274	8201.500	STK.	3030	67	3792	119
7332.909	TONN	14	258	27	653	8201.901	STK.	8091	258	18251	643
7336.159	STK.	1060	2325	6707	12588	8201.908	STK.	1176	37	16896	1043
7336.800	TONN	68	757	307	4326	8202.307	TONN	1	234	23	1124
7337.909	TONN	11	650	32	1633	8202.702	TONN	4	157	19	893
7338.190	TONN	13	341	28	720	8203.199	TONN	2	842	7	1357
7338.204	TONN	6	500	53	4535	8204.340	TONN	0	34	6	496
7338.208	TONN	1	65	4	264	8204.360	TONN	1	168	5	883
7338.493	TONN	1	35	12	312	8204.390	TONN	16	517	56	2591
7338.699	TONN	14	864	61	3473	8205.104	TONN	10	901	19	4621
7338.910	TONN	2	138	35	780	8205.105	TONN	16	1356	86	4598
7338.950	TONN	123	1476	390	4996	8205.106	TONN	0	119	3	1501
7340.001	TONN	17	648	32	1127	8205.108	TONN	0	179	1	732
7340.002	TONN	-	-	28	934	8205.300	TONN	1	272	2	696
7340.200	TONN	258	2632	1136	10993	8205.509	TONN	2	714	19	6356
7340.300	TONN	6	198	10	416	8205.809	TONN	5	685	45	8512
7340.400	TONN	3	321	26	1163	8206.009	TONN	6	601	45	4424
7340.909	TONN	735	13571	2788	57801	8209.902	TONN	1	124	5	1001
KAP.73			395652		1867791	8214.001	TONN	2	265	5	912
						8214.009	TONN	0	41	1	364
7401.150	TONN	-	-	710	5685	KAP.82			9120		49325
7401.210	TONN	2536	24638	10662	101950						
7401.600	TONN	537	3295	2361	14002	8301.109	TONN	27	3980	90	13051
7403.209	TONN	21	557	94	2419	8301.809	TONN	0	67	1	128
7403.300	TONN	1	13	22	266	8301.859	TONN	23	1793	106	8169
7403.610	TONN	3	46	26	425	8302.206	TONN	10	528	95	2578
7403.659	TONN	7	194	31	604	8302.207	TONN	13	555	61	3590
7403.710	TONN	97	1082	384	4330	8302.901	TONN	92	3696	489	19721
7408.201	TONN	75	4279	305	18483	8302.909	TONN	66	3486	332	17737
7410.000	TONN	75	719	160	1705	8303.000	TONN	54	1550	424	10448
7415.190	TONN	-	-	5	251	8304.000	TONN	30	1185	86	3279
7415.900	TONN	0	14	6	281	8306.100	TONN	1	256	5	1245
7418.109	TONN	3	276	10	843	8306.900	TONN	2	41	4	274
7418.500	TONN	3	127	14	566	8307.102	TONN	28	2499	172	15670
7419.900	TONN	81	3280	444	15150	8307.109	TONN	44	4552	195	22613
KAP.74			38993		169879	8307.202	TONN	212	9423	670	30641
						8307.209	TONN	18	1044	86	5139
7501.200	TONN	4419	125002	15199	437456	8307.309	TONN	1	51	1	145
7501.600	TONN	-	-	64	584	8307.802	TONN	18	993	93	5787
7503.300	TONN	1	168	3	707	8307.809	TONN	14	806	39	1913
KAP.75			125628		441554	8308.000	TONN	5	198	18	779
						8314.000	TONN	0	30	2	401
7601.100	TONN	21231	199289	88426	845412	8315.100	TONN	17	563	50	1648
7601.200	TONN	29490	302570	134280	1385528	KAP.83			38282		168204
7601.300	TONN	2547	8034	10227	43063						
7602.100	TONN	1374	14438	7479	77668	8401.100	STK.	-	-	3	146
7602.200	TONN	25	464	151	1934	8401.909	TONN	0	37	3	814
7602.301	TONN	99	1993	555	10011	8403.100	STK.	-	-	60	37
7602.309	TONN	789	18764	3631	87832	8406.210	STK.	3	39	109	386
7603.001	TONN	480	7115	1935	29296	8406.400	STK.	253	984	889	2866
7603.002	TONN	-	-	-	-	8406.600	STK.	24	92	155	1302
7603.009	TONN	2736	42549	16362	251417	8406.703	STK.	5	196	15	961
7604.101	TONN	10	141	24	404	8406.704	STK.	1	2022	1	2022
7604.109	TONN	48	708	185	3984	8406.705	STK.	-	-	1	4215
7604.800	TONN	5	183	39	1470	8406.706	STK.	9	270	81	2055
7604.900	TONN	13	256	44	1139	8406.707	STK.	15	791	124	5090
7606.000	TONN	191	3496	644	12211	8406.708	STK.	7	1549	211	4205
7607.000	TONN	2	178	14	1261	8406.800	STK.	2	256	29	1475
7608.200	TONN	4	322	23	2297	8406.959	TONN	5	307	16	1272
7608.900	TONN	105	3749	532	28254	8406.991	TONN	24	824	116	3791
7609.000	TONN	2	188	3	198	8406.999	TONN	158	17967	781	76412
7610.100	TONN	31	1467	168	8415	8407.400	STK.	3	17389	13	24035
7610.200	TONN	5	268	12	759	8407.501	STK.	139	870	861	5395
7610.400	TONN	52	1713	88	3549	8407.509	STK.	53	688	648	11386
7610.900	TONN	88	4256	410	19764	8407.900	TONN	29	858	372	37651
7612.000	TONN	542	8649	1659	26047	8408.819	STK.	:	1633	:	8341
7615.100	TONN	38	1688	103	4786	8408.910	TONN	0	730	1	1313
7615.200	TONN	-	-	5	313	8408.931	TONN	4	14278	26	96041
7615.500	TONN	7	261	42	1464	8408.939	TONN	1	1395	13	11794
7616.100	TONN	0	44	3	371	8408.999	TONN	0	19	0	88
7616.200	TONN	3	178	22	830	8410.001	STK.	310	51	2875	408
7616.903	TONN	1	53	9	400	8410.100	STK.	31	327	229	1126
7616.909	TONN	321	13152	1285	56292	8410.300	STK.	367	1146	1357	4595
KAP.76			636183		2906510	8410.400	STK.	137	12938	535	70474
						8410.705	STK.	123	1666	690	8706
7701.100	TONN	:	96508	:	366551	8410.901	TONN	34	6618	169	40727
7702.008	TONN	0	114	2	880	8411.103	STK.	3	40	32	133
KAP.77			99751		373811	8411.105	STK.	17	505	77	3275
						8411.106	STK.	1	11	3	24
7801.300	TONN	583	767	2074	2566	8411.107	STK.	223	225	1156	10055
KAP.78			824		2735	8411.500	STK.	734	966	3975	5298
						8411.916	TONN	2	762	12	4684
7901.100	TONN	7766	38484	28642	157551	8411.919	TONN	1	592	6	2422
7901.200	TONN	538	3186	2278	14423	8411.951	TONN	5	331	13	981
7901.300	TONN	30	104	78	282	8411.959	TONN	1	152	5	1627
7903.300	TONN	522	4171	2234	18509	8412.000	STK.	36	755	346	1826
7906.009	TONN	152	1419	411	4231	8414.801	STK.	2	519	9	2142
KAP.79			47434		195359	8414.809	STK.	-	-	1	4
						8414.909	TONN	-	-	0	162
8006.000	TONN	2	729	11	2817	8415.209	STK.	281	1622	720	3887
KAP.80			880		3240						

TABELL 11, FORTS. UTFØRSEL. VIKTIGERE VARER ETTER TOLLSAMARBEIDSRÅDETS NOMENKLATUR (CCCN).

VARENR.	MENGDENHET	A P R I L 1987 JANUAR - A P R I L 1987		VARENR.	MENGDENHET	A P R I L 1987 JANUAR - A P R I L 1987					
		MENGDE	VERDI			MENGDE	VERDI	MENGDE	VERDI		
		1000 KR.				1000 KR.					
8415.400	STK.	16	88	155	1077	8438.100	STK.	-	-	1	2
8415.800	STK.	42	1470	834	9076	8438.909	TONN	1	319	5	1042
8415.992	TONN	85	3503	546	22759	8439.100	STK.	2	3086	2	3086
8415.999	TONN	70	3049	301	14061	8439.909	TONN	-	-	43	6526
8416.909	TONN	-	-	40	3389	8440.903	TONN	2663	113	14850	1408
8417.310	STK.	2	63	192	872	8440.909	TONN	2	358	4	492
8417.359	STK.	14	138	55	788	8441.809	STK.	7	161	4	1549
8417.401	STK.	10	57	41	237	8443.900	TONN	-	-	0	11
8417.409	STK.	283	1574	1494	6257	8445.100	STK.	5	347	25	2053
8417.509	STK.	1	5	2	18	8445.250	STK.	-	-	9	492
8417.602	STK.	2	3693	16	13595	8445.300	STK.	22	286	106	1842
8417.609	STK.	10	10	23	2598	8445.614	STK.	-	-	6	183
8417.801	STK.	-	-	6	5054	8445.652	STK.	1	17	5	282
8417.809	STK.	71	896	5577	2136	8445.659	STK.	1	791	18	1456
8417.902	TONN	39	2511	133	5345	8445.800	STK.	17	278	62	5093
8417.909	TONN	29	1365	91	3908	8446.009	STK.	13	301	42	967
8418.300	STK.	-	-	8	2181	8447.200	STK.	163	830	1221	6362
8418.501	STK.	5	5	172	103	8447.808	STK.	6	763	71	6185
8418.509	STK.	15872	1890	101156	20452	8448.509	TONN	4	520	20	3185
8418.608	STK.	1289	2631	14680	18085	8448.609	TONN	10	584	54	2826
8418.930	TONN	-	-	0	15	8449.101	STK.	24	41	284	620
8418.941	TONN	0	253	511	39096	8449.108	STK.	257	516	434	1185
8418.999	TONN	66	4823	83	7663	8449.203	STK.	1	1	16	37
8419.309	STK.	9	1980	28	5231	8449.901	TONN	0	91	1	271
8419.401	STK.	-	-	6	1198	8449.909	TONN	6	475	20	1625
8419.408	STK.	21	2986	85	16456	8450.100	STK.	457	152	2473	611
8419.909	TONN	5	1012	11	2848	8450.900	TONN	3	438	34	5601
8420.800	STK.	142	194	303	764	8451.210	STK.	8	207	305	1967
8421.100	STK.	400	908	2545	3242	8451.300	STK.	1	20	2	37
8421.808	STK.	6238	5241	19209	17091	8452.500	STK.	14	125	79	326
8421.903	TONN	-	-	21	1899	8452.800	STK.	95	3539	384	14139
8421.909	TONN	3	350	33	1919	8453.200	STK.	30	1024	189	17166
8422.101	STK.	:	1253	:	3384	8453.300	STK.	216	15049	916	63729
8422.102	STK.	7	42	38	222	8453.400	STK.	2	38	6	253
8422.300	STK.	317	6575	1141	56334	8453.500	STK.	6481	43360	32337	212496
8422.501	STK.	8	1025	91	24248	8453.900	STK.	293	7800	1052	102851
8422.502	STK.	4	364	10	733	8454.809	STK.	37	77	544	509
8422.503	STK.	2	780	15	7455	8455.200	TONN	1	262	4	1396
8422.509	STK.	22	180	54	3359	8455.300	TONN	24	25094	127	114225
8422.802	STK.	39	284	70	472	8455.400	TONN	1	68	5	282
8422.803	STK.	-	-	5	123	8456.200	STK.	-	-	3	26
8422.809	STK.	50	7215	411	22551	8456.300	STK.	-	-	3	154
8422.902	TONN	11	263	19	554	8456.502	STK.	3	2130	7	3526
8422.909	TONN	161	13833	721	58834	8456.509	STK.	4	378	8	1284
8423.110	STK.	2	417	16	3350	8456.801	STK.	-	-	1	10
8423.150	STK.	1	285	8	1737	8456.809	STK.	-	-	5	13
8423.220	STK.	9	545	31	4592	8456.909	TONN	7	135	35	1884
8423.291	STK.	3	856	17	4704	8458.900	TONN	-	-	0	790
8423.299	STK.	2	397	13	1684	8459.150	STK.	5	216	10	398
8423.304	STK.	1	105	12	2475	8459.331	STK.	2	19	9	694
8423.401	STK.	1	50	13	5694	8459.339	STK.	2	43	17	4545
8423.409	STK.	5	2669	42	12045	8459.393	STK.	5	133	32	1246
8423.601	STK.	1	85	3	355	8459.399	STK.	1	30	4	44
8423.603	STK.	4	3407	12	9929	8459.400	STK.	2	76	9	441
8423.609	STK.	1	66	12	3849	8459.501	STK.	-	-	1	542
8423.707	STK.	-	-	52	1983	8459.508	STK.	2	71	13	288
8423.901	TONN	22	785	98	4610	8459.700	STK.	2	200	2	200
8423.903	TONN	1	294	8	1766	8459.803	STK.	22	2914	112	12423
8423.906	TONN	68	14906	815	93626	8459.804	STK.	-	-	63	251
8423.908	TONN	57	2054	569	27836	8459.809	STK.	854	14146	4821	66891
8424.102	STK.	1093	25395	2466	56294	8459.999	TONN	90	11202	399	48662
8424.205	STK.	4	57	20	244	8460.409	TONN	21	4379	75	16552
8424.206	STK.	16	220	55	933	8461.301	TONN	53	1330	198	8446
8424.408	STK.	30	709	68	1710	8461.302	TONN	57	4819	165	22723
8424.801	STK.	42	595	248	4695	8461.309	TONN	14	2237	99	13471
8424.808	STK.	91	465	256	1006	8461.409	TONN	9	1395	27	4851
8424.919	TONN	462	9619	2143	45102	8461.700	TONN	1	297	9	1964
8424.999	TONN	20	440	109	2371	8461.801	TONN	0	41	4	767
8425.250	STK.	15	95	58	1343	8461.809	TONN	4	1039	32	3362
8425.600	STK.	7096	11222	28468	44512	8462.100	TONN	1	147	10	932
8425.709	STK.	-	-	-	-	8463.109	TONN	1	305	13	1166
8425.808	STK.	163	2502	383	7328	8463.202	TONN	0	19	3	246
8425.903	TONN	11	438	25	1181	8463.300	TONN	14	1842	45	4876
8425.909	TONN	70	937	371	5507	8463.400	TONN	32	2715	102	9404
8428.100	STK.	194	37	1036	278	8463.502	TONN	3	164	46	1367
8428.900	TONN	0	27	1	159	8463.503	TONN	5	433	20	1809
8429.101	STK.	-	-	1	38	8464.001	TONN	0	92	1	322
8430.100	STK.	-	-	18	187	8464.009	TONN	1	441	8	2967
8430.502	STK.	-	-	8	683	8465.100	TONN	29	2020	147	13549
8430.508	STK.	7	1590	121	29738	8465.901	TONN	2	430	4	2128
8430.909	TONN	9	1525	34	5419	8465.909	TONN	11	1341	15	2209
8431.109	STK.	3	3447	20	13214	KAP.84			453367		2223682
8431.209	STK.	-	-	3	1497						
8431.909	TONN	102	3271	491	22328	8501.115	STK.	124	430	440	2874
8432.108	STK.	21	43	44	305	8501.119	STK.	4	77	21	1419
8433.100	STK.	6	8764	48	15063	8501.121	STK.	10	14	369	235
8433.900	TONN	57	5347	67	7402	8501.150	STK.	772	105	1282	426
8435.110	STK.	4	3285	24	7048	8501.164	STK.	335	337	730	1201
8435.190	STK.	-	-	-	-	8501.165	STK.	179	1309	387	4425
8435.501	STK.	6	486	23	2429	8501.166	STK.	3	194	11	667
8435.508	STK.	58	846	91	1783	8501.180	STK.	48	681	225	7365
8435.901	TONN	0	10	1	168	8501.200	STK.	13	398	43	17845
8436.200	STK.	0	-	2	107	8501.300	STK.	1	19	9	6462
8435.902	TONN	0	6	2	438	8501.411	STK.	351	49	6294	459
8437.100	STK.	1	298	14	3604	8501.413	STK.	3	11	52	199
8437.209	STK.	10	181	19	347	8501.415	STK.	111	104	2425	1014
						8501.416	STK.	53	1340	220	6241

TABELL 11, FØRTS. UTFØRSEL. VIKTIGERE VARER ETTER TOLLSAMARBEIDSRADETS NOMENKLATUR (CCCN).

VARENR.	MENGDENHET	A P R I L 1987 JANUAR - A P R I L 1987		VARENR.	MENGDENHET	A P R I L 1987 JANUAR - A P R I L 1987					
		MENGDE	VERDI			MENGDE	VERDI	MENGDE	VERDI		
		1000 KR.				1000 KR.					
8501.417	STK.	2	214	10	1811	8519.104	TONN	5	857	34	6088
8501.420	STK.	13	943	63	14723	8519.109	TONN	5	1915	11	4975
8501.520	STK.	19983	3745	75339	15044	8519.310	TONN	0	301	2	1741
8501.592	STK.	13	270	177	1674	8519.420	TONN	1	55	9	1016
8501.599	STK.	2134	7613	7039	24146	8519.490	TONN	0	156	4	646
8501.601	STK.	30080	689	129370	2420	8519.511	TONN	3	175	5	440
8501.609	STK.	51	21	526	301	8519.520	TONN	16	1868	93	11663
8501.910	TONN	5	1235	9	2629	8519.591	TONN	2	181	25	1819
8501.993	TONN	14	684	131	4254	8519.599	TONN	3	7792	34	12893
8501.999	TONN	6	921	18	4151	8519.630	TONN	0	111	1	649
8502.800	TONN	0	76	4	708	8519.700	TONN	0	621	8	8106
8503.199	TONN	0	24	2	228	8519.800	TONN	4	8870	115	29757
8503.209	TONN	0	59	11	629	8519.901	TONN	20	1364	113	7238
8504.110	TONN	366	4661	1835	23819	8519.902	TONN	0	3	15	885
8504.190	TONN	58	1712	214	5489	8519.909	TONN	9	3212	36	12972
8504.800	TONN	0	15	0	102	8520.110	TONN	1	138	6	572
8504.910	TONN	33	250	213	1722	8520.200	TONN	1	76	13	860
8505.100	STK.	64	62	4637	1434	8520.809	TONN	1	83	1	247
8505.401	STK.	1613	812	11651	6056	8521.610	STK.	656179	4793	2700549	12735
8505.808	STK.	137	238	172	362	8521.620	STK.	246019	606	1314839	6268
8505.909	TONN	37	2668	141	9982	8521.630	STK.	4983	25	108879	201
8506.490	STK.	35	118	151	443	8521.690	STK.	13177	323	143961	653
8506.990	TONN	0	10	5	427	8521.700	STK.	114	183	886	799
8507.100	STK.	2	1	3764	912	8521.800	STK.	-	-	36	71
8508.400	STK.	2589	467	9231	2055	8522.300	TONN	0	323	4	3544
8508.900	TONN	0	21	0	23	8522.990	TONN	0	25	1	318
8509.600	TONN	0	67	2	660	8523.209	TONN	2	85	4	205
8510.100	TONN	0	30	2	177	8523.301	TONN	3	162	31	1651
8511.101	STK.	-	-	1	135	8523.303	TONN	-	-	13	694
8511.103	STK.	-	-	3	179	8523.307	TONN	2	156	23	1378
8511.202	STK.	220	261	224	1048	8523.308	TONN	3	419	6	1389
8511.301	STK.	6	105	26	464	8523.401	TONN	-	-	16	202
8511.309	STK.	37	459	71	720	8523.402	TONN	88	3958	529	20806
8511.911	TONN	6	911	89	4311	8523.403	TONN	12	441	33	2013
8511.912	TONN	0	63	1	204	8523.405	TONN	49	2378	274	12501
8511.991	TONN	3	328	10	1094	8523.406	TONN	17	665	264	3470
8511.999	TONN	2	175	10	907	8523.407	TONN	0	32	54	1870
8512.100	STK.	6012	1100	69281	12368	8523.408	TONN	1	60	58	1572
8512.203	STK.	30296	8966	202881	58052	8523.900	TONN	23	2620	128	15703
8512.204	STK.	241	162	25985	9470	8524.201	TONN	0	7	1	30
8512.209	STK.	18679	2551	57369	10092	8524.202	TONN	-	-	49	507
8512.400	STK.	-	-	540	61	8525.110	TONN	35	1131	212	5716
8512.510	STK.	815	674	2192	1781	8525.300	TONN	21	506	151	3616
8512.520	STK.	4631	8634	15618	29923	8525.900	TONN	0	25	1	154
8512.550	STK.	515	743	3009	4334	8526.108	TONN	8	219	50	1331
8512.610	STK.	214	63	2990	743	8526.200	TONN	1	134	4	609
8512.690	STK.	532	553	1403	1496	8528.000	TONN	0	9	7	596
8512.701	STK.	-	-	1	8	KAP.85			216804		978640
8512.702	STK.	962	144	972	154	8608.000	STK.	60	906	1099	10393
8512.703	STK.	-	-	330	60	8609.909	TONN	-	-	19	2442
8512.709	STK.	2211	521	18622	1911	KAP.86			906		13645
8512.801	TONN	22	849	85	3937	8701.200	STK.	-	-	1	550
8512.802	TONN	1	202	4	1496	8701.300	STK.	878	2026	4525	10937
8512.910	TONN	0	13	4	151	8701.914	STK.	1	116	2	302
8512.999	TONN	35	2089	125	7797	8701.916	STK.	1	381	2	903
8513.101	STK.	562	47	1272	188	8701.919	STK.	3	94	16	1365
8513.109	STK.	410	515	1436	2693	8702.111	STK.	40	1884	98	5988
8513.201	STK.	1	106	2	190	8702.119	STK.	172	6322	270	10449
8513.209	STK.	2	1706	25	14493	8702.129	STK.	9	243	30	2856
8513.300	STK.	32	837	117	3218	8702.210	STK.	-	-	11	2600
8513.400	TONN	26	22054	52	56609	8702.251	STK.	47	1079	291	6578
8513.802	TONN	10	8291	48	43413	8702.260	STK.	1	75	4	252
8513.803	STK.	44	665	51	772	8702.312	STK.	5	494	8	793
8513.808	STK.	110	498	1907	1984	8702.313	STK.	2	366	2	366
8513.904	TONN	7	4938	33	29767	8702.318	STK.	38	22959	155	96369
8513.905	TONN	-	-	0	31	8702.320	STK.	20	5372	117	32783
8513.909	TONN	8	4702	43	32852	8702.389	STK.	-	-	2	600
8514.100	STK.	12	87	957	1571	8702.390	STK.	-	-	4	858
8514.200	STK.	29958	3904	147134	18347	8702.603	STK.	27	9575	149	57404
8514.300	STK.	614	1638	3402	9409	8702.609	STK.	-	-	1	400
8514.909	TONN	3	317	14	1141	8703.000	STK.	6	2642	31	14350
8515.110	STK.	45	1116	92	4721	8704.300	STK.	3	970	19	7550
8515.120	STK.	169	11286	1337	48937	8704.909	STK.	2	397	3	1126
8515.300	STK.	12	81	185	2720	8706.100	TONN	7	523	35	2382
8515.359	STK.	1	1147	8	3204	8706.209	TONN	2459	92373	11430	397610
8515.430	STK.	973	904	6135	3039	8707.100	STK.	1	51	10	11355
8515.441	STK.	76	104	1269	749	8707.110	STK.	1	86	17	1832
8515.449	STK.	945	217	1622	687	8707.190	STK.	6	5960	44	17606
8515.451	STK.	54	119	1686	1279	8707.800	STK.	-	-	4	198
8515.459	STK.	599	648	1176	1395	8707.901	TONN	2	262	31	1990
8515.530	STK.	16	148	181	729	8710.000	STK.	3125	3697	10650	13101
8515.540	STK.	84	106	316	1286	8712.101	TONN	7	583	19	1378
8515.560	STK.	96	404	1394	4177	8712.201	TONN	6	318	58	2962
8515.701	STK.	36	3118	128	9658	8712.204	TONN	17	595	60	2747
8515.709	STK.	218	5390	659	9204	8712.208	TONN	8	412	32	1551
8515.902	TONN	7	805	21	3395	8713.001	STK.	-	-	832	510
8515.904	TONN	16	5212	74	29886	8714.310	STK.	-	-	5	224
8515.905	TONN	1	8119	2	26733	8714.390	STK.	75	3967	285	12589
8515.906	TONN	0	11	1	1654	8714.401	STK.	6559	1054	50135	8945
8516.500	TONN	0	445	1	656	8714.409	STK.	2	5	166	260
8517.100	TONN	3	2516	18	14638	8714.908	TONN	1	109	15	754
8517.900	TONN	2	2314	10	10000	KAP.87			:		:
8518.108	TONN	0	153	0	203	8802.300	STK.	-	-	-	-
8519.101	STK.	12442	10059	44251	39563						
8519.103	TONN	0	42	1	427						

TABELL 11, FORTS. UTFØRSEL. VIKTIGERE VARER ETTER TOLLSAMARBEIDSRÅDETS NOMENKLATUR (CCCN).

VARENR.	MENGDE- ENHET	A P R I L 1987 JANUAR - A P R I L 1987				VARENR.	MENGDE- ENHET	A P R I L 1987 JANUAR - A P R I L 1987			
		MENGDE	VERDI	MENGDE	VERDI			MENGDE	VERDI	MENGDE	VERDI
		1000 KR.		1000 KR.				1000 KR.		1000 KR.	
8802.500	STK.	-	-	3	8953	9212.209	TONN	6	451	13	1296
8802.600	STK.	-	-	2	49700	9212.401	STK.	22464	278	71045	871
8803.000	TONN	11	6638	31	48126	9212.403	STK.	1363	189	28512	2657
KAP.88			6638		106794	9212.409	TONN	1	1531	12	8921
						9212.901	STK.	35210	417	54206	1453
8901.112	STK.	6	3051	11	4553	9212.903	STK.	24051	682	25081	765
8901.121	STK.	128	24401	505	108082	9212.909	TONN	0	276	2	1339
8901.131	STK.	304	2144	1142	7308	9213.009	TONN	0	122	2	1806
8901.132	STK.	13	829	36	3361	KAP.92			9204		44988
8901.182	STK.	8	3	8	3						
8901.190	STK.	2	119	2	119	9303.009	TONN	0	933	9	3666
8901.239	BR.TONN	-	-	-	-	9304.209	STK.	623	394	977	597
8901.290	BR.TONN	796	59089	1574	108938	9306.201	TONN	1	724	21	5289
8901.300	BR.TONN	1497	80122	8077	365987	9306.208	TONN	0	59	1	14879
8901.400	STK.	-	-	-	-	9307.302	TONN	0	1	4	385
8901.530	BR.TONN	65173	96481	246682	678074	9307.306	TONN	-	-	7	221
8901.550	BR.TONN	-	-	18428	81658	9307.801	TONN	192	32800	437	72768
8901.560	BR.TONN	45773	98851	201558	435481	9307.802	TONN	28	2321	58	4845
8901.575	BR.TONN	45611	144389	241051	569629	KAP.93			37341		116593
8901.576	BR.TONN	-	-	28063	57875						
8901.579	BR.TONN	78092	165880	153593	660953	9401.210	TONN	221	22942	883	99300
8901.590	BR.TONN	84317	1523385	230366	3363379	9401.220	TONN	33	2986	123	10560
8901.600	BR.TONN	996	78400	4908	196500	9401.250	TONN	7	473	34	2142
8901.650	BR.TONN	2479	23300	9584	227014	9401.269	TONN	10	839	39	2803
8901.700	STK.	-	-	-	-	9401.310	TONN	2	143	3	204
8901.750	STK.	6	3572	18	11176	9401.320	TONN	60	3981	242	16041
8901.801	STK.	17	8110	50	19981	9401.350	TONN	50	4995	360	29725
8901.809	STK.	-	-	5	16843	9401.399	TONN	-	-	12	644
8902.003	BR.TONN	-	-	-	-	9401.810	TONN	0	59	2	127
8902.009	STK.	-	-	-	-	9401.901	TONN	46	1933	110	4927
8903.001	STK.	1	54700	2	150800	9401.903	TONN	3	199	20	960
8904.001	BR.TONN	-	-	-	-	9401.904	TONN	8	290	36	1327
8905.002	TONN	67	1832	356	10080	9401.905	TONN	0	40	8	326
8905.009	TONN	42	1316	78	2303	9401.909	TONN	56	722	167	3815
KAP.89			2370254		7186665	9402.000	TONN	11	1479	24	3781
						9403.129	TONN	23	562	106	1898
9001.901	TONN	0	83	38	4176	9403.139	TONN	0	6	25	330
9003.002	STK.	2297	284	8511	912	9403.149	TONN	5	217	63	1822
9004.209	STK.	3104	154	11727	471	9403.151	TONN	0	15	3	136
9005.009	TONN	-	-	0	3	9403.159	TONN	7	353	59	2072
9007.104	STK.	1531	419	2692	1004	9403.161	TONN	5	215	16	684
9007.108	STK.	-	-	1	129	9403.169	TONN	24	779	91	3218
9007.909	TONN	0	203	1	407	9403.171	TONN	35	1464	137	5356
9010.102	STK.	5	119	26	632	9403.179	TONN	11	237	52	1241
9010.109	STK.	19	1685	125	5314	9403.181	TONN	23	890	106	3439
9010.202	TONN	5	1665	14	7099	9403.189	TONN	129	3794	520	13348
9010.809	TONN	6	1010	13	3223	9403.210	TONN	5	253	24	1301
9013.100	TONN	1	229	7	1930	9403.220	TONN	-	-	15	450
9013.900	TONN	0	279	1	2129	9403.230	TONN	79	2675	360	10280
9014.101	TONN	2	2309	5	5136	9403.240	TONN	140	2072	880	9253
9014.102	TONN	0	12	1	838	9403.250	TONN	40	1504	134	4411
9014.909	TONN	3	9581	13	24901	9403.290	TONN	17	443	62	3388
9016.500	TONN	1	318	2	943	9403.800	TONN	4	216	22	1082
9017.110	TONN	0	175	0	740	9403.919	TONN	1	26	10	300
9017.120	TONN	2	61	6	363	9403.939	TONN	7	210	18	680
9017.190	TONN	14	13914	51	47022	9403.999	TONN	86	747	375	3202
9017.509	TONN	1	517	1	838	9404.201	TONN	60	1379	311	6895
9017.909	TONN	4	1799	27	8120	9404.901	TONN	6	165	33	780
9018.000	TONN	18	4314	71	18608	9404.912	STK.	6687	2103	22053	7662
9019.904	TONN	0	108	0	761	9404.919	TONN	1	94	7	710
9020.100	TONN	0	298	1	960	9404.921	TONN	7	520	83	6761
9020.209	TONN	0	102	0	170	KAP.94			62784		270884
9020.300	STK.	3	197	9	398						
9020.400	TONN	0	113	2	3129	KAP.95			151		156
9021.000	TONN	38	7778	161	30560						
9024.100	STK.	37	35	713	234	9601.400	TONN	66	8718	352	46944
9024.200	STK.	1004	107	19653	1421	9601.901	TONN	11	460	59	2526
9024.901	STK.	5689	1180	16311	5807	KAP.96			9304		50895
9024.909	STK.	266	644	2075	6105						
9025.000	TONN	1	530	3	1704	9703.100	TONN	2	165	10	594
9026.200	STK.	-	-	-	-	9703.900	TONN	8	316	57	2684
9028.101	STK.	131	283	459	753	9704.990	TONN	3	137	5	238
9028.109	STK.	47	539	299	6551	9705.209	TONN	-	-	1	140
9028.300	STK.	99	1369	352	6761	9706.101	PAR	2459	139	10462	2028
9028.400	STK.	66	2692	363	32173	9706.102	PAR	20	7	35766	2461
9028.903	STK.	7	36	270	333	9706.109	TONN	2	444	13	1884
9028.904	STK.	30	600	59	2229	9706.904	TONN	61	3029	285	13549
9028.905	STK.	6748	8910	21369	23388	9706.908	TONN	5	278	67	2421
9028.909	STK.	1952	37708	8923	126774	9707.003	TONN	13	834	30	2462
9029.006	TONN	4	4022	15	18190	9707.006	TONN	1	142	6	542
9029.008	TONN	14	11298	62	53934	KAP.97			:		:
KAP.90			118554		465414						
9101.003	STK.	3	19	105	1660	9801.300	TONN	0	28	1	127
9101.004	STK.	4	212	12	428	9802.900	TONN	0	35	1	196
9101.005	STK.	1113	254	7633	690	9806.000	TONN	0	30	5	346
9101.006	STK.	1403	354	1864	543	9812.000	STK.	6317	63	15616	386
9106.000	STK.	208	19	4986	506	9815.000	TONN	3	136	8	297
KAP.91			1049		4597	KAP.98			498	27	2392
									883		4403
9207.003	STK.	11	162	136	886	9901.000	TONN	1	1193	4	12808
9211.119	STK.	3	3	7	10	9902.000	TONN	0	1448	0	6155
9211.700	STK.	703	1522	2060	5058	9904.000	TONN	0	541	1	1722
9211.801	STK.	1	59	149	105	9906.008	TONN	0	1763	1	2837
9211.805	STK.	485	2145	3155	14670	KAP.99			5070		24176
9211.807	STK.	5	77	68	212						

TAB. 12. SAMHANDELEN MED DE ENKELTE LAND.  
 IMPORTS AND EXPORTS BY COUNTRY.

LAND COUNTRY	INNFORSEL - PRODUKSJONS LAND IMPORTS - COUNTRY OF PRODUCTION				UTFORSEL - BESTEMMELSESLAND EXPORTS - COUNTRY OF DESTINATION			
	A P R I L		JANUAR-A P R I L		A P R I L		JANUAR-A P R I L	
	1986	1987	1986	1987	1986	1987	1986	1987
	1000 KR.	1000 KR.	1000 KR.	1000 KR.	1000 KR.	1000 KR.	1000 KR.	1000 KR.
101 DANMARK	958664	872164	3373919	4067672	502866	575080	1956459	2444026
102 FÆRØYANE	3587	5261	8420	21826	26451	97065	175215	453528
103 FINLAND	477656	488766	1925135	2303508	219149	197063	849960	909545
105 ISLAND	8533	6816	60282	46858	47509	41565	154443	180434
106 SVERIGE	2539185	2246126	8433391	8920970	969051	1292563	4346913	4872310
111 ALBANIA	4	1	76	422	-	148	391	296
112 BELGIA-LUXEMBOURG	426193	340399	1472726	1466927	165664	110427	519829	563742
113 BULGARIA	4616	303	10405	3030	291	2526	9943	10823
117 FRANKRIKE	532356	441070	2254900	1780459	527687	615962	1502425	2288934
118 GIBRALTAR	-	-	-	122	85	77	641	871
119 HELLAS	27784	21772	79607	93405	31207	22711	84909	92505
121 IRLAND	64679	122971	262175	376573	18973	32493	83223	106942
123 ITALIA	538292	634262	1695801	2082795	205692	232931	715022	1014459
125 JUGOSLAVIA	21456	17099	68459	63606	9888	6249	41020	33511
126 MALTA	946	837	3561	2967	566	70685	73228	87868
127 NEDERLAND	633597	435045	1903598	1784897	588812	707349	2501872	2989780
131 POLEN	35712	53927	139963	135427	13482	23176	45803	108099
132 PORTUGAL	137082	133651	430275	499398	27374	77222	154211	262496
133 ROMANIA	19417	33753	42449	78406	3548	3392	35549	5258
135 SOVJETUNIONEN	87943	61340	269782	188391	39937	66510	247766	213211
137 SPANIA	210328	112371	568680	550358	48816	49163	235353	209388
139 STORBRITANNIA OG N.-IRLAND	1261629	1132073	4830861	4196697	1853037	3356872	14134585	13762615
141 SVEITS	232483	197803	805722	871431	96514	82536	421748	415575
142 TSJEKKOSLOVAKIA	42241	19862	119671	78853	13286	9754	38789	46017
143 TYRKIA	10343	12789	33911	44293	3883	66685	26503	97262
144 FORBUNDSREP. TYSKLAND (BRD)	2568098	1939412	8527012	8141567	1214726	1801768	8548234	7373491
151 DEN TYSKE DEM. REP. (DDR)	99768	64580	331519	262701	1562	2503	19281	36129
152 UNGARN	11212	10670	39382	40069	7857	14597	26944	36911
153 ØSTERRIKE	162863	143320	571430	559607	51145	38570	277854	281301
E U R O P A	11116665	9548446	38263109	38663234	6689058	9597644	37228111	38897327
203 ALGERIE	-	4	674	543	344	2689	2974	23893
204 ANGOLA	-	-	-	381	885	2162	1984	4240
205 BOTSWANA	42082	22684	84222	89779	34	-	762	118
209 ST. HELENA	-	1	21	1	-	-	-	-
213 BR.OMRØDER I INDISKE HAV	-	16	-	16	-	-	-	-
216 BURUNDI	-	-	-	-	213	-	366	-
229 BENIN TIDL. DAHOMEY	-	-	573	-	605	1560	3593	3223
231 KOMORENE	-	-	-	-	-	-	63	124
235 EKVATORIAL-GUINEA	-	-	4	-	-	-	-	-
239 ELFENBENSKYSTEN	1011	356	2963	1947	4369	1187	12364	6338
246 ETIOPIA	-	-	1	-	1452	125	2786	836
249 DEN ARABISKE REP. EGYPT	1551	1809	6618	9664	6515	1814	19789	14402
250 DJIBOUTI	-	-	-	-	76	14	76	14
254 GABON	6327	-	52934	28816	2609	1199	13253	9612
256 GAMBIA	-	-	-	-	29	709	2418	3523
260 GHANA	6159	157	17141	31051	6457	900	22710	11501
264 GUINEA	-	-	-	18353	205	606	2261	3252
266 GUINEA-BISSAU	-	-	3	-	-	-	48	66
270 KAMERUN	-	-	10	3	2988	1020	11339	7562
273 KAPP VERDEØYENE	55	-	82	-	4	-	45	88
276 KENYA	503	339	4827	5705	311	343	20674	16403
278 KONGO, BRAZZAVILLE	-	-	444	229	93	-	11411	8238
279 ZAIRE, KINSHASA	10	12	201	399	2002	-	15305	1035
281 LESOTHO	6	37	25	67	-	-	11	184
283 LIBERIA	24	-	24	-	357898	157011	1568211	655460
286 LIBYA	-	-	-	-	2766	3023	13572	8875
289 MADAGASKAR	163	40	592	325	1704	37	1850	1849
296 MALAWI	120	-	610	80	733	359	2232	548
299 MALI	154	222	197	225	182	629	1011	1848
303 MAROKKO	10140	16328	82485	129107	591	4341	11463	13636
306 MAURETANIA	-	-	-	-	-	-	11	498
307 MAURITIUS	194	367	363	808	-	52	148	177
308 NAMIBIA TIDL. SØRVEST-AFR.	-	-	-	24	-	-	1005	66
309 NIGER	-	-	-	3	2	64	55	64
313 NIGERIA	11	12	1537	354	22346	9339	48812	26637
319 MOSAMBIK TIDL. PORT.Ø. AFR	2	127	69	280	3479	2682	8276	10327
322 REUNION OG MAYOTTE	-	-	-	39	311	1621	689	2602
326 ZIMBABWE (TIDL. RHODESIA)	2815	2052	9507	5720	374	528	2436	10668
329 RWANDA	-	6	-	6	-	-	511	1036
333 SAO TOME OG PRINCIPE	-	-	-	621	-	-	81	-
336 SENEGAL	18	55	47	177	637	2245	3321	3082
337 SENTRALAFRIKANSKE REP.	-	-	-	-	-	-	45	-
338 SEYCHELLENE	-	-	-	-	-	-	-	47
339 SIERRA LEONE	227	-	227	502	-	20	458	94
346 SOMALIA	-	-	-	2	492	-	523	-
349 SPANSKE OMRØDER I AFRIKA	-	-	-	-	72	449	235	1023
356 SUDAN	494	-	494	-	674	-	8587	2324
357 SWAZILAND	23	18	719	61	-	1398	-	1398
359 SØR-AFRIKA	25570	8115	77995	30617	32664	6218	149719	18153
369 TANZANIA	2	19	2400	4676	5985	21931	25262	42413
373 TCHAD	-	-	-	-	-	-	1897	848
376 TOGO	9129	2501	23278	11158	26	1258	872	1968
379 TUNISIA	959	538	3841	5179	4113	4009	9333	11879
386 UGANDA	-	-	-	-	2349	2348	3062	3351
389 ZAMBIA	-	-	55	10	443	2736	4157	6062
393 BURKINA FASO	-	-	-	-	129	1304	515	1304
A F R I K A	107747	55817	375182	376929	467156	237932	2012579	942890
404 AFGHANISTAN	303	124	1733	1099	3904	-	15134	9143
409 BAHRAIN	8	-	51	16	2159	1144	5111	3219
410 BANGLADESH	3238	3730	7884	16288	3369	370	4975	10528
412 BHUTAN	4	7	4	7	1994	28	2634	4409
416 BRUNEI	-	-	1	-	-	-	225	162
420 BURMA	1111	519	4724	2932	51	-	264	296
424 SRI LANKA, TIDL. CEYLON	3452	1988	8320	8174	2000	2553	11560	11504
426 UNIONEN AV ARAB. EMIRATER	71	82	240	263	8402	5514	34138	29623
428 FILIPPINENE	10674	8497	32542	25751	1905	102990	5368	109634
432 TAIWAN (TIDL. FORMOSA)	41124	61088	141421	235668	11213	33483	48083	92421
436 HONG KONG	70466	64453	270321	306656	17634	37586	199884	94098
444 INDIA	16716	16027	68381	61670	15095	18980	72333	121561
448 INDONESIA	9336	7555	50577	36528	10931	4111	47655	28090
452 IRAK	-	-	10	-	3735	1298	11189	5741
456 IRAN	763	670	4935	5713	5091	1995	18551	22155
460 ISRAEL	25179	31356	146459	134680	96527	109173	387805	255568
464 JAPAN	1041491	713783	3323138	2996631	176373	170820	529545	515189
476 JORDAN	-	-	43	1	441	224	2656	1764

TAB. 12.FORTS, SAMHANDELEN MED DE ENKELTE LAND.

LAND COUNTRY	INNFØRSEL - PRODUKSJONS LAND IMPORTS - COUNTRY OF PRODUCTION				UTFØRSEL - BESTEMMELSESLAND EXPORTS - COUNTRY OF DESTINATION			
	A P R I L		JANUAR-A P R I L		A P R I L		JANUAR-A P R I L	
	1986	1987	1986	1987	1986	1987	1986	1987
	1000 KR.	1000 KR.	1000 KR.	1000 KR.	1000 KR.	1000 KR.	1000 KR.	1000 KR.
478 KAMPUCHEA, TIDL. CAMBODIA...	-	-	-	58	-	-	-	-
484 KINA, FOLKEREPUBLIKKEN...	35714	29922	116991	576176	36992	7534	170876	194519
488 NORD-KOREA...	64	17	763	94	-	44	367	231
492 SØR-KOREA...	57228	44616	530683	353157	70111	22051	216456	121160
496 KUWAIT...	-	8	8	17	2300	2039	10187	19340
500 KYPROS...	1233	2454	10543	5641	2250	1434	47578	10517
504 LAOS...	-	-	-	-	-	-	-	20
508 LIBANON...	2	7	102	28	4830	1992	8584	6606
510 MACAO...	2193	1532	5876	9728	182	-	598	698
512 MALAYSIA...	22196	17722	66477	61411	7142	24326	50266	63440
513 MALDIVENE...	-	-	-	-	-	11	5	30
516 MONGOLIA...	-	-	31	-	39	-	86	-
520 OMAN...	-	-	2	307	1522	5049	6229	11946
528 NEPAL...	128	306	1155	2408	200	120	825	685
534 PAKISTAN...	10936	9946	37040	45632	8141	11620	38851	81143
540 QATAR...	153	4	227	83	891	1223	8627	10771
544 SAUDI-ARABIA...	52070	12513	58658	66461	20007	8699	71379	47241
548 SINGAPORE...	13357	18182	56167	78402	170842	14772	488874	209474
556 YEMEN, DET DEMOKRATISKE...	-	-	-	-	-	-	727	637
564 SYRIA...	155	118	278	541	1110	2068	7095	5838
568 THAILAND...	11404	13537	42044	55552	11993	15411	52801	55962
571 RYUKYU-ØYENE...	-	-	-	-	-	-	-	54
575 VIETNAM, SOSIALISTISKE REP.	276	46	789	48	18	18	160	295
578 YEMEN, DEN ARABISKE REP.	-	-	-	-	40	-	1438	1847
A S I A	1431045	1060808	4988621	5087821	699432	608682	2579118	2157555
602 BARBADOS...	17	10	33	25	276	985	2262	3201
604 BELIZE...	6	5	577	29	661	141	1332	770
607 BAHAMAØYENE, BRITISKE VIRGINØYER, BERMUDAØYENE	890	628	1444	1078	127058	1624973	468826	3906169
612 CANADA...	224636	241221	757740	639212	57131	93766	166361	423039
616 COSTA RICA...	9981	6585	32665	25323	46	4269	311	4852
620 CUBA...	8736	69	8825	74	1114	5	3362	1338
624 DOMINGO-REPUBLIKKEN...	-	-	3	9	6738	781	21352	3630
628 FRANSKE ANTILLER...	4	-	10	-	2547	3112	16380	23950
631 GRØNLAND...	2392	3922	12892	14319	1659	9946	19185	41943
632 GUATEMALA...	890	229	13150	4090	252	7612	577	17632
636 HAITI...	8	21	817	694	1170	1362	4280	6140
644 HONDURAS...	1170	1987	9256	12680	26	263	689	753
648 JAMAICA...	24522	307	50456	39655	10697	1784	12287	43465
652 MEXICO...	18285	9873	37314	60673	1546	3422	29815	13219
656 NEDERLANDSKE ANTILLER...	-	127	249	18	156	875	3717	3137
664 NICARAGUA...	-	127	249	248	-	-	485	1598
669 PANAMA MED KANALSONEN...	18767	17772	42195	46284	1461	68060	741381	1168914
672 SALVADOR...	105	2	9144	14	105	11609	978	13018
676 SAINT-PIERRE OG MIQUELON...	-	-	-	-	-	-	5	-
680 TRINIDAD OG TOBAGO...	63	134	30446	230	2914	2291	9373	9042
684 U.S.A., VIRGINØYER...	952144	785657	3297116	3148799	527518	579661	2542433	2535155
688 AMERIKANSKE VIRGINØYER...	-	-	13606	1366	21	424	638	537
N O R D - A M E R I K A	1262617	1068551	4317940	3994819	743096	2415342	4046030	8221501
705 ARGENTINA...	15618	8527	90695	16234	2686	2212	7974	9929
710 BOLIVIA...	-	-	73	396	385	269	454	445
715 BRASIL...	192690	69968	418978	207955	22130	17533	175233	197288
720 GUYANA...	13	739	778	739	58	-	359	-
725 CHILE...	11580	16092	20827	29892	2514	11088	13098	28948
730 COLOMBIA...	71169	12083	203381	94646	1392	8671	7164	39292
735 ECUADOR...	519	276	1511	1742	515	1223	3340	6565
740 FALKLANDSØYENE...	-	11213	-	11998	-	-	-	-
745 FRANSK GUIANA...	-	-	-	-	-	-	175	85
755 PARAGUAY...	-	-	-	8178	40	133	69	201
760 PERU...	1090	987	4520	3757	432	690	5867	7244
765 SURINAM...	68971	18179	169907	201735	7	-	232	752
770 URUGUAY...	234	3419	2111	6707	224	214	1726	1726
775 VENEZUELA...	4	32280	38087	78696	1655	6576	63504	23977
S Ø R - A M E R I K A	361888	173763	950868	662676	32038	48609	278195	316452
804 AUSTRALIA...	58119	88039	147618	204779	29422	42814	136730	183089
806 PAPUA-NY GUINEA...	-	-	107	107	8	-	193	354
807 PITCAIRNØYENE...	-	-	-	-	-	-	214	-
808 KIRIBATI...	-	-	-	-	-	-	-	-
809 SALOMONØYENE...	1842	2831	8221	5363	-	-	228	-
811 FIJI...	-	-	-	-	-	76	309	440
812 VANUATU...	-	30	-	30	-	885	87	63955
813 TONGA...	-	-	-	-	-	-	13	279
814 TUVALU...	-	-	-	-	-	-	-	-
815 FRANSKE BES. I OSEANIA...	-	-	-	-	741	883	2245	2055
818 NAURU...	-	-	-	-	-	-	-	-
820 NEW ZEALAND...	3423	1961	13373	11108	2098	3909	14885	15757
825 U.S.A., S BES. I OSEANIA...	-	-	-	343	-	6	-	8
830 VEST-SAMOA...	-	-	-	-	-	-	18	-
O C E A N I A	63384	92861	169319	221730	32269	48573	154922	265957
900 INTERNASJ. ORGANISASJONER	-	-	-	-	-	-	-	-
I A L T	14343346	12000244	49065038	49007209	8663049	12956783	46298957	50801683

LANDOMRÅDER, SE TABELL 13.

NORDEN - DANMARK, FERØYENE, FINLAND, ISLAND OG SVERIGE.  
EFTA - FINLAND, ISLAND, SVERIGE, SVEITS OG ØSTERRIKE.  
E F - DANMARK, BELGIA OG LUXEMBOURG, FRANKRIKE, HELLAS, IRLAND, ITALIA, NEDERLAND, PORTUGAL, SPANIA,  
STORBRIANNIA OG FORBUNDSREPUBLIKKEN TYSKLAND (EBRD).  
COMECON, EUROPEISKE - BULGARIA, POLEN, ROMANIA, SOVJETUNIONEN, Tsjekkoslovakia,  
DEN TYSKE DEMOKRATISKE REPUBLIKK (DDR) OG UNGARN.  
UTVIKLINGSLAND - JUGOSLAVIA OG MALTA, AFRIKA UNNTATT SØR-AFRIKA, ASIA UNNTATT JAPAN,  
NORD- OG SØR-AMERIKA UNNTATT U.S.A., CANADA OG GRØNLAND, OCEANIA  
UNNTATT AUSTRAL-SAMBANDET OG NEW ZEALAND.

REGIONAL GROUPS OF COUNTRIES, SEE TABLE 13.

NORDIC COUNTRIES - DENMARK, THE FAEROES, FINLAND, ICELAND AND SWEDEN.  
EFTA - FINLAND, ICELAND, SWEDEN, SWITZERLAND AND AUSTRIA.  
E C - DENMARK, BELGIUM AND LUXEMBOURG, FRANCE, GREECE, IRELAND, ITALY, NETHERLANDS, PORTUGAL, SPAIN,  
UNITED KINGDOM AND THE FEDERAL REPUBLIC OF GERMANY (FRG).  
COMECON, EUROPEAN - BULGARIA, POLAND, ROMANIA, SOVIET UNION, CZECHOSLOVAKIA,  
THE GERMAN DEMOCRATIC REPUBLIC (GDR) AND HUNGARY.  
DEVELOPING COUNTRIES - YUGOSLAVIA AND MALTA, AFRICA EXCLUDING SOUTH AFRICA, ASIA EXCLUDING JAPAN,  
NORTH- AND SOUTH AMERICA EXCLUDING U.S.A., CANADA AND GREENLAND,  
OCEANIA EXCLUDING AUSTRALIA AND NEW ZEALAND.

TABELL 13.

## SAMHANDELEN MED DE VIKTIGSTE LAND.

HOVEDGRUPPER ETTER SITC. JANUAR - APRIL 1987. TUSEN KR.

## TRADE WITH PRINCIPAL COUNTRIES BY DIVISIONS OF THE SITC.

	NORDEN		EFTA		EF		COMECON		UTVIKLINGS- LAND	
	INNF.	UTF.	INNF.	UTF.	INNF.	UTF.	INNF.	UTF.	INNF.	UTF.
0 MATVARER OG LEVENDE DYR .....	678884	789410	396873	605870	1080231	1454506	44315	58218	696995	296328
00 LEVENDE DYR .....	6664	1892	2201	1598	7142	321	122	-	40	21
01 KJØTT OG KJØTTVARER .....	20668	2759	10614	1536	13472	5337	22	-	9654	523
02 MEIERIVARER OG EGG .....	18454	15806	4470	10934	23509	17909	-	18468	-	3145
03 FISK OG FISKEVARER .....	109598	499476	33027	387576	78324	1339025	33307	39150	33870	276576
04 KORN OG KORNVARER .....	183164	23187	142986	19968	125423	10161	583	85	14392	1536
05 FRUKT OG GRØNNSAKER .....	63143	8596	32841	9095	362792	5288	8653	82	326819	138
06 SUKKER, SUKKERVARER OG HONNING .....	91396	9181	31398	7523	127209	1953	252	3	1433	26
07 KAFFE, TE OG KRYDDERIER .....	75284	23479	74125	13623	143647	11577	371	-	296992	1048
08 FORSTOFFER FOR DYR, UNNT. KORN .....	49276	170650	34613	120455	79988	55533	13	341	11697	7903
09 FØRSKJELLIGE MATVARER .....	61236	34385	30598	33564	118725	7401	993	88	2099	5412
1 DRIKKEVARER OG TOBAKK .....	79837	16433	77205	17499	181600	8606	2895	-	10420	878
11 DRIKKEVARER .....	17453	2110	14413	868	143202	7474	2895	-	3672	676
12 TOBAKK OG TOBAKKSVARER .....	62384	14323	62792	16631	38398	1132	-	-	6748	202
2 RÅVARER, IKKE SPISELIGE, UNNTATT BRØNSEL .....	1247138	644235	800767	383540	962855	1283921	57779	164789	560859	81791
21 HUDER OG SKINN, RÅ .....	328319	299344	8854	61796	327077	343797	52	1224	226	26386
22 OLJEFRØ OG OLJEHOLD. FRUKTER .....	4743	18	3022	16	7618	114	575	-	11980	-
23 RÅGUMMI, OGSÅ SYNT. OG REGEN. ....	6273	34	6004	4	17986	392	3295	-	6834	34
24 TØMMER, TRELAST OG KORK .....	568440	80843	533848	76444	123763	99356	28006	-	26795	997
25 PAPIRMASSE OG PAPIRAV FALL .....	103244	101498	95983	96625	16592	392290	2933	140113	-	45232
26 TEKSTILFIBRER OG AVFALL .....	8455	2260	13442	1262	24222	18113	31	49	682	91
27 RÅ GJØDNINGSTOFFER OG RÅ MINERALER .....	88773	30223	68061	20646	171183	164814	19117	3068	42245	2972
28 MALMER OG AVFALL AV METALL .....	81409	109027	62699	106560	108674	259890	2352	20300	436885	194
29 ANIMALSKE OG VEGETAB. RÅVARER .....	57483	20987	8853	20187	165742	5156	1417	35	35213	5886
3 BRØNSELSSTOFFER, SMØREOLJER ..	536183	1771733	414532	1396356	1453387	18352329	215976	11655	98097	219087
32 KULL, KOKS OG BRIKETTER .....	12635	17153	10904	16348	182985	18818	28290	-	14909	513
33 MINERALOLJE OG -PRODUKTER .....	494650	1591957	375783	1262239	994852	11064111	181975	11655	83188	218573
34 GASS .....	6320	47249	6169	35450	274647	7236346	-	-	-	-
35 ELEKTRISK STRØM .....	22578	115374	21675	82320	903	33054	5711	-	-	-
4 DYRE- OG PLANTEFETT, -OLJE OG VOKS .....	50834	22734	37949	24832	27051	44105	-	2701	10533	44611
41 DYREFETT OG -OLJER .....	38526	6192	29494	5049	13778	34349	-	58	2520	1547
42 PLANTEFETT OG -OLJER .....	8825	8862	5845	8862	9225	-	-	10	6188	93
43 BEARBEIDDE DYRE- OG PLANTEFETT .....	3483	7680	2610	10921	4048	9755	-	2632	1824	42971
5 KJEMISKE PRODUKTER, I.E.N. ...	1066800	1325256	923350	934338	2328844	1666872	72915	58898	39107	411382
51 ORGANISKE KJEMISKE PRODUKTER ..	78129	79652	95692	75630	287100	171698	7171	11792	5729	100618
52 UORGANISKE KJEMISKE PRODUKTER ..	72107	69288	72181	53696	169536	378233	33493	28222	3801	28249
53 FARGE- OG GARVESTOFFER .....	108196	80803	87127	51898	169023	90739	547	7711	611	32655
54 MEDISINSKE OG FARMASØYTISKE PRODUKTER .....	208632	83873	188088	64189	308381	63381	947	771	4578	6741
55 FLYKTIGE OLJER, PARFYME M.V. ....	141855	37178	84380	30401	277874	30731	171	3409	1230	18516
56 KUNSTGJØSEL .....	14442	424216	13978	243039	104118	221518	11226	-	3623	167703
57 SPRENGSTOFFER OG PYROTEKNISKE ARTIKLER .....	20125	13683	19923	17458	43547	24447	108	-	3	1898
58 PLASTRÅSTOFFER OG -HALVFABRIKATA .....	315713	472796	267478	337963	628628	578918	17693	4502	9644	38215
59 KJEMISKE PRODUKTER, I.E.N. ...	107602	63766	94504	60064	340637	107206	1560	2491	9886	16788
6 BEARBEIDDE VARER I.E.N. ....	3851890	1638579	3529030	1429789	4505713	5431394	206835	104651	263845	582197
61 LÅR, LÆRVARER OG BEREDTE PELSSKINN .....	35301	26116	36075	24570	63119	32278	649	486	6001	1821
62 GUMMIVARER .....	124417	46842	123325	42238	323188	54714	6951	18	27060	1472
63 VARER AV TRE OG KORK, UNNTATT MØBLER .....	469209	50001	414109	41661	117906	52820	7648	769	22973	1161
64 PAPIR OG PAPP OG VARER DERAV ..	914579	218256	867150	149670	309738	1170943	1981	42379	3362	228641
65 TEKSTILGARN-, STOFF- OG -VARER ..	349319	149414	264781	112503	840731	121251	28145	978	100095	12732
66 VARER AV IKKE-MET. MINERALER ..	372388	87858	321478	73358	483114	77376	25971	-	16423	9975
67 JERN OG STÅL .....	541571	323912	526181	249744	950777	927783	19689	26469	3615	93508
68 METALLER, UNNT. JERN OG STÅL ..	191135	461281	224177	515323	382650	2740888	107142	31000	36398	190085
69 VARER AV METALLER, I.E.N. ...	853971	274899	751754	220722	1034490	253341	8658	2554	47917	42802
7 MASKINER OG TRANSPORTMIDLER ..	4645149	2020660	4256663	1391128	9489131	2214304	91949	41607	897662	6567464
71 KRAFTMASKINER OG -UTSTYR .....	161790	60251	141078	43665	337760	100610	7028	762	3015	104822
72 MASKINER FOR SPES. INDUSTRIER ..	825268	258591	771677	205203	1508263	344391	18227	14073	3096	48867
73 METALLBEARBEIDINGSMASKINER .....	80010	16979	71706	15718	276067	8156	8012	42	4562	1783
74 INDUSTRIMASK. OG -UTSTYR I.E.N.	970103	241881	820416	161773	1868473	338505	5877	5606	9639	141416
75 KONTORMASKINER OG AUTOMATISK DATABEHANDLINGSTYR .....	194387	158614	187491	114033	867011	334494	241	13609	100029	36866
76 TELEKOM. APPARATER OG -UTSTYR ..	410782	110891	329773	105909	515700	134159	771	1419	109835	94371
77 ELEKTR. MASKINER OG APPARATER ..	542026	299370	575019	269791	1622762	257298	28551	4920	72304	40796
78 KJØRETØYER FOR VEG .....	893512	443885	797622	403983	2309244	243015	22899	973	22946	11448
79 ANDRE TRANSPORTMIDLER, INKL. SKIP .....	567270	430197	561883	71052	183853	453676	345	202	572237	6087093
SKIP OG BÅTER OVER 100 BR.T .....	460409	365987	459205	-	8728	363771	-	-	568187	5899917
NYBYGDE .....	450000	365987	450000	-	-	-	-	-	551966	154825
ELDRE .....	10409	-	9205	-	8728	363771	-	-	16221	5745092
8 FORSKJELLIGE FERDIGE VARER ..	3143777	561992	2206080	432162	4928354	568060	94162	13923	784878	88279
81 SANITÆR- VARME- OG LYSUTSTYR ..	133573	53992	118005	41544	116583	37732	1917	23	5181	4149
82 MØBLER OG DELER .....	982391	120841	647413	86389	597126	113252	26289	102	22435	2636
83 REISEEFFEKTER, VESKER O.L. ....	31815	7270	21443	3696	60349	12574	3529	2	51962	29
84 KLÆR OG TILBEHØR TIL KLÆR .....	857276	65822	453909	50248	1914744	66274	28963	1438	436304	3175
85 FOTTØY .....	72675	18153	84925	13948	374062	6225	9761	5	104952	123
87 VITENSKAP. OG TEKN. INSTRUM. ....	153334	86742	143311	68480	430151	151506	1923	11169	10736	52542
88 FOTOGR. OG OPTISKE ARTIKLER/JUR ..	24729	11022	49494	10975	243162	9163	530	41	25996	867
89 FORSKJ. FERDIGE VARER I.E.N. ...	887983	198151	687580	156883	1192176	171333	21249	1143	127312	24757
9 VARER IKKE GRUPP. ETTER ART ..	60342	68813	59926	43651	83579	84283	51	7	2687	1394
I ALT .....	15360833	8859844	12702375	6659165	25040746	31108379	786877	456448	3365083	8293410

LANDOMRÅDER, SE SIDE 48.

REGIONAL GROUPS OF COUNTRIES  
SEE PAGE 48.

TABELL 13. FORTS.

## SAMHANDELEN MED DE VIKTIGSTE LAND

HOVEDGRUPPER ETTER SITC. JANUAR - APRIL 1987. TUSEN KR.

DANMARK		FINLAND		ISLAND		SVERIGE		BELGIA OG LUXEMBOURG		FRANKRIKE		HELLAS		GR.
INNF.	UTF.	INNF.	UTF.	INNF.	UTF.	INNF.	UTF.	INNF.	UTF.	INNF.	UTF.	INNF.	UTF.	GR.
321863	252600	19470	92267	5141	18312	313864	411235	38457	34893	70351	276672	6543	9032	0
4481	294	-	-	66	-	2118	1598	-	-	98	-	-	-	00
10056	1209	-	121	792	-	9820	1414	30	-	346	-	-	-	01
14323	5116	2065	103	90	-	1976	10587	-	151	4949	929	24	125	02
58025	188732	145	71468	4188	9153	28695	228376	27	32611	1209	271915	11	8675	03
45660	4451	7205	1202	-	2009	130298	15380	2056	89	6316	41	14	141	04
45068	358	2244	16	-	1844	15831	6364	26801	9	39838	1035	6224	-	05
62016	1549	4336	2694	-	67	25045	4761	2149	110	7345	-	252	-	06
22012	9748	3149	2199	-	366	50124	11058	367	68	1931	-	11	-	07
15662	39954	139	12786	-	3651	33476	101558	4046	1724	5716	1608	-	42	08
44560	1188	188	1678	6	1221	16482	30140	2982	132	2602	1144	7	49	09
34856	1867	32680	762	6	-	12296	13804	253	156	71050	100	278	-	1
3659	1246	4887	11	6	-	8902	853	95	100	67992	74	278	-	11
31197	622	27793	751	6	-	3394	12950	158	56	3058	26	-	-	12
457340	283037	46231	135058	2442	8442	738952	215708	17200	77621	18719	89137	3769	1554	2
319465	245646	16	21084	-	38	8839	32576	7	2978	829	4904	-	533	21
1860	2	-	-	-	-	2882	16	30	-	504	-	17	-	22
801	26	44	-	-	4	5428	-	2979	-	2441	-	-	-	23
34882	7676	33609	352	-	2353	499949	69027	2524	2183	4121	183	-	-	24
7261	15011	7160	16325	-	-	88823	70162	-	57412	-	34954	-	-	25
806	943	317	73	4	10	7328	1179	759	470	599	852	-	-	26
25774	9538	1835	777	748	3670	60415	15910	8264	6874	3890	32365	2201	963	27
18807	2537	2970	79167	-	2058	59632	25265	300	7696	4830	15574	1538	-	28
47684	1658	279	17279	1690	309	5655	1572	2337	8	1504	306	13	58	29
121915	465824	3687	4807	-	6499	410581	1269119	65761	72852	31874	1193092	-	10	3
1731	805	3415	3770	-	6197	7489	6381	17715	133	17881	-	-	-	32
119131	420166	270	1037	-	192	375249	1145079	48039	35587	13989	1168980	-	10	33
150	11799	1	-	-	110	6168	35339	8	37132	4	24112	-	-	34
903	33054	-	-	-	-	21675	82320	-	-	-	-	-	-	35
13425	4932	-	3550	24872	780	12537	13471	368	2524	604	2670	173	42	4
9044	2586	-	2624	24872	-	4610	983	26	59	2	2432	-	-	41
3245	-	-	329	-	526	5579	8007	34	-	520	-	173	-	42
1135	2347	-	597	-	255	2349	4481	308	2465	83	238	-	42	43
306717	424179	83299	183640	2	16091	676782	697467	243331	28652	195617	64125	378	9922	5
7660	6193	5942	45514	-	97	64526	27824	40043	396	23378	3155	-	5652	51
2190	21565	3878	10275	-	2504	66038	34776	25504	7328	13107	27323	-	121	52
32160	29905	8705	4326	-	788	67331	45052	9630	501	4027	2522	16	1786	53
76076	23677	8063	19827	2	836	124491	39507	42791	4223	11904	20688	18	183	54
69320	9490	12421	4987	-	959	60114	21695	18862	815	42557	4086	-	-	55
727	181176	1354	3394	-	102	12360	239474	26239	317	33290	1207	-	78	56
203	55	1416	141	-	105	18505	11657	-	708	835	-	-	-	57
81503	145948	36712	84972	-	5451	197498	235411	66616	10147	39316	17983	344	406	58
36876	6171	4808	10204	-	5248	65918	42071	13646	4216	27204	5781	-	1696	59
638128	484938	649578	200685	4530	45307	2559209	892181	386686	254905	350029	439390	12034	38901	6
7473	4187	9294	777	2469	600	16066	20546	802	2	1173	730	901	6532	61
17832	8362	28678	7275	3	557	77905	30404	16679	4525	59981	1290	2624	47	62
57424	10200	88274	4586	-	4205	323511	29249	1679	422	3336	301	28	1250	63
61150	110240	258173	14575	-	16836	595256	74577	26379	57250	18607	52421	-	20610	64
152906	36570	39336	35803	1511	6697	155146	67313	82998	3047	53578	9685	7877	98	65
78390	16954	20962	8163	121	1086	272916	61480	30604	8427	35527	5015	403	292	66
65584	93272	107943	41287	-	5989	368044	181706	115345	90493	110855	65394	22	4824	67
13949	151180	15822	55284	-	2864	161364	251369	56679	82810	19165	289828	-	4329	68
183420	53973	81097	32935	427	6473	589022	175537	55521	7930	47807	14726	179	920	69
915021	347606	1026843	220309	5641	57168	2697328	1010482	561848	78061	725517	177385	267	14008	7
42179	16614	16929	4668	154	7578	102528	30427	19085	4086	41916	25957	-	1610	71
175146	62450	143161	63120	184	7319	506698	123226	59465	5427	115821	44712	-	1191	72
28602	2041	10687	546	-	90	40721	14292	5564	221	10327	488	-	-	73
281639	80186	105478	35773	2538	18451	580448	101323	64579	9136	100256	12104	4	5473	74
26613	57475	24433	13558	188	1971	143016	85453	13579	2267	95184	34092	-	289	75
118600	19270	84099	18332	2	3629	208081	68981	64229	5903	16937	16457	9	1347	76
122546	51471	82281	36121	231	7015	336868	203179	66789	10288	122858	16427	220	1793	77
110059	42221	93536	36681	494	9947	689422	353414	268263	40691	183022	10086	35	-	78
9637	15877	466237	11509	1850	1169	89545	30186	295	41	39195	17062	-	2304	79
1204	-	450000	-	1850	-	7355	-	-	-	-	4300	-	-	-
-	-	450000	-	-	-	-	-	-	-	-	-	-	-	-
1204	-	-	-	1850	-	7355	-	-	-	-	4300	-	-	-
1250652	153184	441478	68309	4223	27665	1447077	306218	151992	13722	307836	45205	69949	3677	8
17939	13740	20204	8364	8	4274	95422	27423	1598	632	2121	1304	46	139	81
346239	40850	38472	10205	2	5559	597678	63319	16649	3135	20118	6004	71	4	82
11372	3613	5740	131	-	106	14703	3417	6050	26	3052	660	7	-	83
497303	21070	213202	4499	2499	2786	143934	37342	27787	758	127960	3424	67040	1273	84
35220	4296	21489	2126	-	747	15965	10975	1351	10	21998	581	2661	-	85
52195	20883	12482	18558	800	6722	87857	37745	8874	4477	33945	18211	-	1583	87
9442	1339	889	485	15	3403	14384	5795	30961	1419	27439	276	-	-	88
280942	47395	129001	23942	898	4067	477135	120201	58723	3266	71203	14745	123	678	89
7755	25858	242	158	2	171	52343	42626	1029	358	8862	1157	13	15359	9
4067672	2444026	2303508	909545	46858	180434	8920970	4872310	1466927	563742	1780459	2288934	93405	92505	



TABELL 13. FORTS.

## SAMHANDELEN MED DE VIKTIGSTE LAND.

HOVEDGRUPPER ETTER SITC. JANUAR - APRIL 1987. TUSEN KR.

GR.	IRLAND		ITALIA		JUGOSLAVIA		NEDERLAND		POLEN		PORTUGAL		ROMANIA	
	INNF.	UTF.	INNF.	UTF.	INNF.	UTF.	INNF.	UTF.	INNF.	UTF.	INNF.	UTF.	INNF.	UTF.
0	49735	1830	44964	206071	6371	-	145907	22605	22236	29362	6253	127721	13	-
00	84	-	-	-	40	-	-	-	122	-	-	-	-	-
01	1959	-	-	-	4496	-	32	649	-	-	-	2403	-	-
02	-	-	351	-	-	-	121	373	-	18018	-	-	179	-
03	2908	1663	582	202287	386	-	1754	17824	14960	11259	195	124203	-	-
04	-	23	5690	1703	8	-	6916	627	-	85	10	58	-	-
05	50	95	29485	1415	1383	-	78035	462	6958	-	5857	-	13	-
06	64	-	667	-	-	-	7319	2	23	-	9	292	-	-
07	-	-	7625	-	38	-	40220	1077	159	-	60	304	-	-
08	960	-	111	572	-	-	5899	1286	13	-	-	199	-	-
09	43710	50	454	94	21	-	5611	304	-	-	121	83	-	-
1	2434	18	12258	647	868	-	8800	517	399	-	4607	3	550	-
11	2434	18	12258	642	868	-	6630	377	399	-	4607	3	550	-
12	-	-	-	5	-	-	2170	139	-	-	-	-	-	-
2	58299	1842	14481	87959	95	564	120168	110329	10119	28992	9863	2307	2365	-
21	594	-	-	21794	15	-	82	-	-	-	-	-	-	-
22	-	-	69	-	-	-	1689	112	-	-	-	-	-	-
23	152	-	84	-	-	-	1554	-	497	-	-	-	-	-
24	1831	1584	59	-	73	-	278	17125	9528	-	7057	-	2365	-
25	-	46	-	37953	-	-	644	51396	-	13966	689	1965	-	-
26	442	-	1500	118	-	-	2027	-	-	-	101	6	-	-
27	3522	150	2415	23389	-	564	35496	28296	-	1777	1850	310	-	-
28	51269	-	-	4705	-	-	4723	12497	91	13250	-	-	-	-
29	489	62	10354	-	7	-	73674	904	3	-	166	27	-	-
3	87	-	297	16636	-	-	117834	1611681	28886	-	-	4214	-	-
32	-	-	-	188	-	-	10510	5055	23737	-	-	-	-	-
33	87	-	90	16448	-	-	106739	1557865	5149	-	-	-	-	-
34	-	-	207	-	-	-	586	48762	-	-	-	4214	-	-
35	-	-	-	-	-	-	-	-	-	-	-	-	-	-
4	-	62	76	604	-	458	7117	95	-	105	21	162	-	-
41	-	-	25	365	-	81	4323	45	-	-	-	40	-	-
42	-	-	51	-	-	-	2426	-	-	-	-	-	-	-
43	-	62	-	239	-	377	367	51	-	105	21	123	-	-
5	23737	14980	51712	88095	706	2744	295959	115322	17203	5691	2371	18548	616	1538
51	1009	-	5377	4816	586	-	61893	7703	312	579	99	8893	-	989
52	356	4795	8266	45198	-	461	26715	11321	12662	1380	-	2989	-	189
53	180	2906	2484	2189	-	4	13288	18453	3	1630	50	674	-	-
54	3776	244	3840	438	13	75	43500	3439	10	-	738	138	15	-
55	13228	71	3509	167	-	-	23540	2223	119	236	-	626	-	-
56	-	-	135	-	1	-	8312	18152	389	-	-	9	602	-
57	1348	-	595	342	1	1861	-	398	-	-	-	2947	-	-
58	1809	5045	16055	30109	105	316	81192	36394	2666	1716	829	1977	-	360
59	2033	1919	11451	4836	-	27	37518	17240	1043	150	656	295	-	-
6	23956	44718	288636	419531	15048	447	392169	703661	27234	25590	89560	62604	57412	2368
61	350	-	15790	2556	102	-	3230	38	11	486	169	2	35	-
62	5117	210	43430	728	3773	4	12718	7952	382	-	1327	46	460	-
63	1074	2	4112	-	45	-	6425	4494	3718	5	5295	10	22	-
64	2581	24907	9796	42265	640	11	62379	131547	583	193	392	3708	140	-
65	4370	7177	56446	1219	2133	130	72820	7182	3005	754	61899	17325	293	-
66	248	636	54546	1173	1594	81	27124	15744	8039	-	16756	832	351	-
67	5257	5051	37221	86425	-	25	81106	56116	8379	17826	906	827	1161	-
68	519	4835	4590	272252	6075	41	22886	418043	2855	4164	49	34321	54696	2368
69	4441	1899	62705	12915	687	155	103480	62545	262	2162	2765	5532	254	-
7	158281	36942	947660	162457	21385	24564	462556	371037	8877	8267	12466	41893	2330	1332
71	306	351	13042	8098	391	109	14244	14508	1047	552	44	360	11	-
72	5745	4949	108997	18325	5	5927	58428	47891	358	2599	574	994	210	-
73	161	-	17028	78	-	-	4370	158	193	10	241	23	-	-
74	8797	2728	333096	31535	946	11928	86418	87908	1322	3195	978	2200	251	1188
75	107939	5350	85819	6889	13	1590	70103	49127	44	2	448	543	-	-
76	16450	2023	73814	10881	2	279	11875	20503	2	1020	6515	1728	-	143
77	13780	21088	162838	7236	5671	688	126396	40667	3227	357	3050	498	12	-
78	1414	296	137564	4247	14255	-	81083	5916	2559	533	616	-	1846	-
79	3689	157	15462	75168	102	4044	9639	104358	126	-	-	35546	-	-
-	-	-	-	65492	-	-	-	1437	98448	-	-	-	35000	-
-	-	-	-	-	-	-	-	-	-	-	-	-	-	-
-	-	-	-	65492	-	-	-	1437	98448	-	-	-	35000	-
8	60032	6550	717416	32442	19129	4519	233603	42032	20471	10091	374245	5044	15120	20
81	-	773	11133	813	503	159	8849	1807	81	23	152	68	195	-
82	255	97	46193	1462	10856	20	44690	3099	7245	10	3318	54	4405	-
83	459	2	15829	3	846	-	7970	200	4	-	130	80	55	-
84	31917	405	376561	4755	1912	47	31214	4562	9512	1416	278334	1185	5821	-
85	142	-	160687	270	2371	-	2212	151	2124	-	83897	74	3381	-
87	6130	835	10864	10731	832	4115	26848	16132	90	7975	140	1489	2	-
88	2032	548	11942	469	1021	22	15856	1275	-	15	310	-	52	-
89	19098	3889	84207	13938	787	156	95964	14805	1415	652	7964	2093	1211	20
9	11	-	5293	17	3	216	784	12502	1	-	11	-	-	-
	376573	106942	2082795	1014459	63606	33511	1784897	2989780	135427	108099	499398	262496	78406	5258

TABELL 13. FORTS. SAMHANDELEN MED DE VIKTIGSTE LAND.

HOVEDGRUPPER ETTER SITC. JANUAR - APRIL 1987. TUSEN KR.														
SOVJET- UNIONEN		SPANIA		STORBRIANNIA		SVEITS		TSJEKKO- SLOVAKIA		TYRKIA		TYSKLAND (BRD)		GR.
INNF.	UTF.	INNF.	UTF.	INNF.	UTF.	INNF.	UTF.	INNF.	UTF.	INNF.	UTF.	INNF.	UTF.	
18346	17335	108302	44871	124632	250513	48565	59644	372	7306	11968	2907	163223	227698	0
-	-	-	-	2269	27	-	-	-	-	-	-	211	-	00
-	-	-	166	1028	453	2	-	-	-	-	-	19	457	01
-	-	-	815	251	4829	339	-	-	450	-	-	3490	5394	02
18346	17335	4787	40097	5184	235809	-	56599	-	6794	3396	2602	3642	215208	03
-	-	1160	33	21479	1925	2937	283	312	-	64	-	36121	1071	04
-	-	100290	82	7779	3	9425	31	9	-	8155	-	23365	1828	05
-	-	747	-	34609	-	1043	-	-	-	-	-	12033	-	06
-	-	728	75	28047	131	20499	-	48	-	353	-	42646	175	07
-	-	-	715	16304	6112	999	2206	-	-	-	305	31291	3322	08
-	-	591	2888	7682	1225	13321	526	2	62	-	-	10405	244	09
714	-	12996	140	21702	360	32042	2933	-	-	1327	-	12365	4800	1
714	-	12996	-	19938	314	437	4	-	-	490	-	12315	4701	11
-	-	-	140	1764	45	31605	2929	-	-	836	-	50	99	12
30756	108138	70294	35033	87835	267790	2862	17323	4641	19488	2656	3739	104886	327312	2
52	-	168	15671	5932	20135	-	8097	-	1224	-	1356	-	32135	21
-	-	6	-	957	-	128	-	-	-	13	-	2486	-	22
1109	-	332	2	5629	-	392	-	1689	-	-	-	4013	363	23
15877	-	8809	20	33454	34922	109	4012	107	-	-	-	30747	35663	24
-	108138	7824	10277	98	89911	-	3943	1521	13645	-	2383	76	93365	25
-	-	93	-	6742	14761	861	-	31	-	-	-	11152	964	26
13694	-	34944	8263	32763	25416	145	260	1222	411	-	-	20064	29250	27
-	-	6559	738	548	81841	-	24	-	4208	332	-	20101	154303	28
24	-	11560	62	1713	804	1227	987	71	-	2311	-	16247	1269	29
50877	-	33106	1193	96006010811844	167	11127	-	-	-	-	18	122453	4174983	3
-	-	-	-	93847	81	-	-	-	-	-	-	41301	12557	32
45166	-	33106	1193	592662	7294931	167	11127	-	-	-	18	81010	568931	33
-	-	-	-	273550	3516832	-	-	-	-	-	-	141	3593494	34
5711	-	-	-	-	-	-	-	-	-	-	-	-	-	35
-	2434	120	19	2205	23743	540	2652	-	58	12	13	2943	9251	4
-	-	-	19	223	21780	13	1407	-	58	-	13	135	7025	41
-	-	120	-	1394	-	265	-	-	-	12	-	1261	-	42
-	2434	-	-	588	1963	261	1245	-	-	-	-	1547	2226	43
17474	31733	26778	21103	388709	419687	137021	18210	5626	6270	340	6679	793536	462259	5
1309	8789	3529	2911	50444	70905	18725	1841	1544	-	-	487	93669	61074	51
12296	14152	119	3106	24732	122630	779	3565	86	4534	307	130	68547	131857	52
-	6004	687	2238	34105	12906	10887	627	18	-	3	-	72396	16659	53
489	38	3418	-	57200	16290	54444	3537	36	-	22	496	65121	12681	54
-	2643	430	67	52679	3806	11114	1154	49	-	8	788	53748	9381	55
3379	-	11658	4026	7953	16113	-	70	-	-	-	-	15802	440	56
-	-	327	-	15959	218	-	1240	-	-	-	-	24280	19779	57
-	-	6121	7349	82825	149600	20011	5070	3891	1602	-	4754	252020	173960	58
-	106	489	1405	62811	27219	21062	1106	1	135	-	24	147952	36428	59
45335	41479	103198	54124	717796	1326021	149497	205794	23140	360	4291	15424	1503519	1602601	6
3	-	3704	-	9219	1831	445	1680	141	-	-	-	20308	16400	61
56	1	11746	139	57884	16488	3787	1944	3533	16	13	1542	93849	14927	62
1958	-	655	274	3991	26462	707	1878	315	-	-	-	33887	9405	63
187	41477	2533	26144	40211	382374	5051	38153	108	74	-	3280	85708	319477	64
722	-	13794	859	128093	19731	30529	1369	13567	163	1675	72	205951	18356	65
600	-	11831	4455	61313	5476	9059	1903	1401	-	378	1172	166372	18374	66
520	-	32003	10739	189043	228234	14483	12751	3320	-	26	7078	313436	286410	67
40719	-	1634	6421	72831	591745	39864	142443	11	-	-	1832	190348	885124	68
572	-	25299	5093	155211	53680	45570	3672	744	107	2200	448	393661	34129	69
22075	9330	114720	36568	1264898	499756	360027	75626	20739	12320	96	66527	4325897	448591	7
506	8	1668	869	63924	18950	18959	949	2160	-	78	718	141352	9207	71
1872	69	16352	8261	276495	94120	86008	4967	4101	3888	-	845	691239	56070	72
3331	-	8028	23	24194	2671	15631	498	2118	14	-	-	177552	2452	73
437	833	15849	11023	301185	42788	74251	3690	1053	18	-	2366	675671	53424	74
-	5966	28419	3380	194195	68279	18423	8656	-	7402	-	62	244711	106802	75
-	26	1826	5364	44201	26464	24107	12450	20	-	-	21	161243	24217	76
4347	2080	18985	5364	202073	30180	113458	17110	4472	909	-	1757	783227	72286	77
11583	349	23536	11	104370	59329	8163	1999	6693	91	18	1523	1399283	80219	78
-	-	56	2273	54260	156976	1027	25308	121	-	-	59235	51619	43914	79
-	-	-	-	3802	150531	-	-	-	-	-	59089	2285	10000	-
-	-	-	-	-	-	-	-	-	-	-	59089	-	-	-
-	-	-	-	3802	150531	-	-	-	-	-	-	2285	10000	-
2806	2762	78703	16313	611338	145928	134010	21664	24293	213	23600	1775	1072587	103962	8
-	-	1716	1024	9119	9479	511	698	722	-	-	-	63911	7953	81
1374	22	6889	328	22689	24740	5553	4862	3989	2	-	-	90013	33481	82
36	-	506	13	4087	7802	431	27	1654	2	572	-	10887	176	83
13	2	30274	872	211130	12593	16764	4803	8184	12	22833	6	235224	15376	84
2	-	21218	123	11166	221	7246	29	4010	5	111	-	33510	499	85
50	2736	2212	9349	109707	47867	32917	4607	478	167	-	1084	179235	19949	87
-	2	2290	97	48939	1927	26247	1195	164	-	-	-	93952	1814	88
1331	-	13598	4507	194503	41300	44344	5444	5092	26	84	685	365854	24716	89
7	-	2140	24	17522	16973	6701	602	42	-	3	181	40159	12036	9
188391	213211	550358	209388	419669713762615	871431	415575	78853	46017	44293	97262	8141567	7373491		

TABELL 13. FORTS.

## SAMHANDELEN MED DE VIKTIGSTE LAND.

HOVEDGRUPPER ETTER SITC, JANUAR - APRIL 1987, TUSEN KR.

GR.	TYSKLAND (DDR)		UNGARN		ØSTERRIKE		SØR-AFRIKA		TAIWAN		HONG KONG		INDIA	
	INNFM.	UTF.	INNFM.	UTF.	INNFM.	UTF.	INNFM.	UTF.	INNFM.	UTF.	INNFM.	UTF.	INNFM.	UTF.
0	350	3763	2929	110	9832	24411	13	5794	14290	2013	1517	2966	6885	168
00	-	-	-	-	17	-	-	-	-	-	-	-	-	-
01	-	-	22	-	-	-	-	-	-	-	-	-	-	-
02	-	-	-	-	-	244	-	-	-	-	-	99	-	-
03	-	3763	-	-	-	21980	-	5794	10355	230	668	1912	991	108
04	-	-	270	-	2545	1094	-	-	332	-	88	158	220	60
05	108	-	1512	82	5341	839	13	-	1896	-	504	-	1637	-
06	191	-	22	3	974	-	-	-	134	-	-	-	-	-
07	51	-	112	-	353	-	-	-	1395	-	3	-	4034	-
08	-	-	-	-	-	254	-	-	23	1783	7	288	-	-
09	-	-	990	25	601	-	-	-	154	-	246	509	2	-
1	-	-	1141	-	182	-	-	-	-	-	-	28	-	-
11	-	-	1141	-	182	-	-	-	-	-	-	28	-	-
12	-	-	-	-	-	-	-	-	-	-	-	-	-	-
2	8578	6521	1309	352	10281	7010	26260	242	1212	3341	908	14543	1932	31242
21	-	-	-	-	-	-	-	-	-	2915	-	14543	-	-
22	-	-	575	-	12	-	-	-	13	-	2	-	3	-
23	-	-	-	-	141	-	-	-	363	-	-	-	-	-
24	-	-	130	-	181	700	-	-	74	-	774	-	34	-
25	1412	3115	-	-	-	6195	-	-	-	171	-	-	-	31019
26	-	-	-	-	4932	-	-	-	643	-	-	-	-	-
27	4082	563	120	317	4917	28	2	242	7	108	5	-	1437	-
28	2262	2842	-	-	97	47	26258	-	-	-	-	-	-	193
29	822	-	484	35	1	40	-	-	112	147	126	-	457	30
3	136204	9337	9	2318	97	104804	-	-	-	77	611	-	-	513
32	4553	-	-	-	-	-	-	-	-	-	-	-	-	513
33	131651	9337	9	2318	97	104804	-	-	-	77	611	-	-	-
34	-	-	-	-	-	-	-	-	-	-	-	-	-	-
35	-	-	-	-	-	-	-	-	-	-	-	-	-	-
4	-	93	-	10	-	4378	-	-	-	175	71	2045	15	-
41	-	-	-	-	-	35	-	-	-	120	-	20	-	-
42	-	-	-	10	-	-	-	-	-	-	71	-	15	-
43	-	93	-	-	-	4343	-	-	-	55	-	2026	-	-
5	28599	236	3386	10358	26246	18930	20	4969	3114	50288	320	5336	-	2270
51	3023	-	983	1361	6499	353	-	-	255	40127	31	9	-	811
52	6855	215	1593	5072	1486	2575	-	4878	611	6602	-	557	-	620
53	103	18	423	59	204	1106	20	-	-	2148	-	3168	-	228
54	-	-	386	733	1088	481	-	91	16	155	163	235	-	327
55	2	-	1	487	731	1606	-	-	891	82	30	185	-	-
56	6856	-	-	-	264	-	-	-	-	204	-	-	-	184
57	108	-	-	-	1	4315	-	-	-	-	2	-	-	-
58	11135	-	-	643	13257	7058	-	-	1336	467	41	1097	-	29
59	516	3	-	2004	2716	1435	-	-	4	503	53	85	-	72
6	32144	15259	21416	15216	166217	85822	4299	3692	39910	18458	12694	54684	22364	40344
61	329	-	131	-	7802	966	-	-	203	-	104	-	3070	-
62	778	-	1739	-	12952	2058	-	6	5054	-	70	22	-	8
63	1535	66	101	-	1616	1744	16	-	3881	-	1110	-	17	-
64	962	582	-	18	8670	5529	-	3372	357	3636	829	8642	6	11923
65	8005	51	2523	9	38260	1321	19	51	4064	1126	4567	27	17696	176
66	13362	-	2218	-	18421	726	-	-	6206	-	593	19	535	364
67	2444	-	3747	7600	35712	8010	-	170	178	7093	167	16199	-	1169
68	442	14559	8418	7312	7127	63363	3843	-	10	6542	21	28818	-	25746
69	4286	-	2540	277	35658	2105	422	92	19958	61	5232	955	1040	957
7	32275	685	3698	8068	166824	27544	21	3377	111758	2684	36751	9957	555	43341
71	2440	180	588	-	2508	43	-	9	878	9	84	2244	-	3359
72	11322	-	316	7518	35625	6572	-	944	1806	5	93	693	-	3430
73	1888	19	7	-	4667	292	-	-	3587	45	43	4	214	2
74	1488	104	358	163	57700	2536	-	1060	5616	766	880	2864	180	5155
75	131	-	66	79	1431	4395	-	-	53472	73	15214	399	-	21134
76	695	11	53	128	13484	2518	-	914	18630	1128	13004	1268	63	808
77	14019	170	2292	179	42181	6365	6	450	21052	657	7282	1026	95	250
78	196	-	17	-	6005	1943	14	-	3711	-	152	-	4	-
79	97	202	-	-	3223	2880	1	-	3006	-	-	1459	-	9203
-	-	-	-	-	-	-	-	-	-	-	-	-	-	-
-	-	-	-	-	-	-	-	-	-	-	-	-	-	-
-	-	-	-	-	-	-	-	-	-	-	-	-	-	-
8	24552	234	6181	473	179291	8307	4	79	65313	15386	253647	4540	29900	3683
81	852	-	68	-	1861	786	-	-	515	73	1981	18	158	-
82	7473	-	1585	65	5708	2445	-	-	1473	64	1371	199	233	-
83	1741	-	33	-	569	15	-	-	9463	-	8113	-	2571	-
84	3287	1	1658	6	77511	818	-	8	5104	-	191596	159	24076	35
85	149	-	94	-	40224	70	-	-	704	-	3897	-	897	-
87	690	179	599	-	9256	848	-	19	2859	14715	1515	3273	7	1917
88	297	25	18	-	7960	97	3	-	8395	49	12592	246	10	-
89	10063	29	2125	402	36202	3228	2	52	36800	485	32583	645	1948	1731
9	-	2	-	5	638	95	-	-	72	-	135	-	18	-
	262701	36129	40069	36911	559607	281301	30617	18153	235668	92421	306656	94098	61670	121561

TARELL 13. FORTS.

SAMHANDELEN MED DE VIKTIGSTE LAND.

HOVEDGRUPPER ETTER SITC. JANUAR - APRIL 1987. TUSEN KR.

INDONESIA		ISRAEL		JAPAN		KINA		SØR-KOREA		PAKISTAN		SAUDI-ARABIA		GR.
INNF.	UTF.	INNF.	UTF.	INNF.	UTF.	INNF.	UTF.	INNF.	UTF.	INNF.	UTF.	INNF.	UTF.	
6415	1194	76490	5003	9048	146895	14817	203	331	3401	10123	65	11116	889	0
-	-	-	-	-	-	-	-	-	-	-	-	-	-	00
32	-	141	-	226	1885	-	-	-	-	-	-	-	-	01
-	-	-	-	20	10725	-	-	-	-	-	-	-	464	02
667	155	-	4787	6907	133049	202	91	74	3250	-	-	-	-	03
5	-	579	-	89	94	474	-	31	-	138	-	11116	-	04
113	-	74788	53	808	-	12232	-	175	-	168	-	-	-	05
-	-	-	-	17	-	76	-	51	-	-	-	-	-	06
5597	-	-	-	327	-	300	-	-	2	52	-	-	426	07
-	1039	-	154	8	1045	1510	113	-	149	9765	65	-	-	08
-	-	982	9	646	96	24	-	-	-	-	-	-	-	09
814	-	233	234	477	253	-	6	-	7	-	-	-	-	1
-	-	233	234	477	253	-	6	-	3	-	-	-	-	11
814	-	-	-	-	-	-	-	-	4	-	-	-	-	12
5276	102	20227	2396	2769	69282	6934	6976	236	8770	1456	70	-	93	2
-	-	-	-	-	66117	-	-	31	8742	-	-	-	-	21
-	-	-	-	-	-	6159	-	-	-	100	-	-	-	22
1450	-	-	-	236	-	-	-	-	27	-	-	-	-	23
3187	-	-	200	955	-	-	-	143	-	-	-	-	-	24
-	-	-	1864	-	-	-	6976	-	-	-	-	-	-	25
-	-	-	-	1141	-	-	-	31	1	-	8	-	-	26
-	102	4	332	-	1596	396	-	-	-	-	-	-	93	27
133	-	-	-	-	137	-	-	-	-	55	-	-	-	28
506	-	20223	-	437	1433	379	-	31	-	1301	62	-	-	29
-	-	-	206231	115	40	181	-	-	84	-	-	46266	-	3
-	-	-	-	-	-	-	-	-	-	-	-	-	-	32
-	-	-	206231	115	40	181	-	-	84	-	-	46266	-	33
-	-	-	-	-	-	-	-	-	-	-	-	-	-	34
-	-	-	-	-	-	-	-	-	-	-	-	-	-	35
-	-	-	209	1578	-	78	1121	-	2	-	15557	-	166	4
-	-	-	22	1575	-	-	-	-	-	-	-	-	-	41
-	-	-	-	3	-	78	-	-	-	-	-	-	-	42
-	-	-	187	-	-	-	1121	-	2	-	15557	-	166	43
-	9753	5258	2084	27103	55711	6599	54103	2767	12559	-	14750	8894	4939	5
-	8108	193	326	3996	4377	1334	3851	84	245	-	61	3008	53	51
-	890	520	884	8193	39559	2040	-	50	1680	-	871	-	1200	52
-	-	-	73	480	1106	4	-	203	7966	-	73	-	720	53
-	-	104	373	1330	386	1691	-	2225	53	-	416	-	1482	54
-	166	72	28	1301	38	100	851	35	3	-	-	-	15	55
-	40	3622	24	-	2264	-	49401	-	112	-	12714	-	-	56
-	-	-	-	47	-	-	-	-	-	-	-	-	-	57
-	109	735	39	7787	70	839	-	168	2011	-	600	5886	932	58
-	440	13	337	3969	7912	591	-	1	490	-	15	-	537	59
6086	16578	6478	29689	213768	214432	31217	28445	34224	19232	17217	27362	-	26675	6
-	-	-	-	430	119	11	-	1013	-	321	67	-	-	61
-	8	2006	-	56306	173	2373	-	11917	60	-	-	-	2	62
6063	18	322	-	880	69	258	5	3057	50	5	-	-	26	63
-	13196	-	17709	5199	38628	163	13716	1228	438	-	25543	-	8884	64
23	103	87	1420	8102	3535	21468	-	6159	304	16367	-	-	517	65
-	-	1851	-	14458	305	2919	-	942	-	312	8	-	2537	66
-	2487	1298	1269	88683	81824	-	83	797	5407	-	1667	-	9140	67
-	766	99	9279	121	81442	519	12051	-	6351	-	77	-	5086	68
-	-	815	12	39589	8336	3507	2590	9110	6623	212	-	-	481	69
58	293	14702	7405	2490439	12306	442839	101386	180358	61978	6	21672	79	13854	7
7	-	1165	452	100912	944	28	36482	15	5389	-	-	-	4790	71
-	-	129	43	170252	2269	64	9201	3	7908	-	156	-	1904	72
-	-	59	-	22659	405	80	11	-	-	-	-	-	-	73
15	268	608	3795	129885	5008	192	5307	727	44462	-	15	2	2626	74
-	-	4428	305	309811	333	756	67	5412	269	2	350	3	31	75
-	10	17	1027	387128	553	1520	23486	54153	1979	-	21150	3	3845	76
36	15	8264	1771	139772	968	364	3677	5272	1730	-	-	7	655	77
-	-	22	5	1227970	303	1609	-	311	-	4	-	65	5	78
-	-	8	8	2050	1522	438226	23154	114464	240	-	-	-	-	79
-	-	-	-	-	-	438226	23000	113740	-	-	-	-	-	-
-	-	-	-	-	-	438226	23000	113740	-	-	-	-	-	-
17880	170	8940	2317	250432	14565	73492	2278	135222	15126	16830	1666	106	625	8
-	-	-	31	1624	1183	1845	123	80	253	2	-	-	113	81
246	-	1787	791	1169	1834	551	-	311	70	-	-	-	66	82
-	-	-	-	1243	7	17860	-	7464	-	196	-	-	-	83
17458	-	1904	23	4041	481	33213	-	41203	28	10621	-	-	5	84
64	-	-	-	1724	47	5512	-	64493	-	359	-	-	-	85
-	117	2700	911	60865	9298	330	2143	1186	13908	54	1596	-	228	87
-	-	-	16	91537	247	877	-	919	-	-	-	-	-	88
111	53	2549	545	88229	1467	13303	12	19567	867	5598	70	106	214	89
-	-	2352	-	903	1705	20	-	20	2	-	-	-	-	9
36528	28090	134680	255568	2996631	515189	576176	194519	353157	121160	45632	81143	66461	47241	

TABELL 13. FORTS.

## SAMHANDELEN MED DE VIKTIGSTE LAND.

HOVEDGRUPPER ETTER SITC. JANUAR - APRIL 1987. TUSEN KR.

GR.	SINGAPORE		THAILAND		CANADA		USA		ARGENTINA		BRASIL		AUSTRALIA	
	INNF.	UTF.	INNF.	UTF.	INNF.	UTF.	INNF.	UTF.	INNF.	UTF.	INNF.	UTF.	INNF.	UTF.
0	1873	4503	10597	756	75559	24652	91799	426632	11892	158	132529	138600	10360	21436
00	-	-	-	-	-	-	5872	-	-	-	-	-	-	-
01	-	74	-	-	3	-	1055	16	2894	-	382	-	2404	208
02	-	54	-	-	-	6722	-	45737	-	-	-	-	-	8599
03	1003	3342	3587	132	21881	16004	9592	369915	-	-	-	138216	46	12067
04	57	335	1135	-	25943	665	11612	2060	-	-	2	11	48	267
05	129	-	5317	-	353	17	54381	7	8842	-	23347	-	7863	-
06	-	-	-	-	-	-	342	8	126	-	-	-	-	-
07	187	-	23	-	39	118	1984	166	-	-	108798	-	-	-
08	-	-	362	243	25130	1054	1100	8272	30	158	-	374	-	273
09	497	699	173	381	2210	71	5861	451	-	-	-	-	-	21
1	9	258	157	-	169	72	16578	3087	-	-	1946	20	-	35
11	9	160	-	-	169	62	7196	3051	-	-	642	20	-	35
12	-	98	157	-	-	10	9382	36	-	-	1304	-	-	-
2	2554	131	4893	64	409174	16984	199908	43408	736	203	1908	116	179524	315
21	-	18	-	-	397	15903	-	38173	-	-	173	116	-	-
22	-	-	-	-	179	-	147283	-	108	-	-	-	19	-
23	-	-	-	-	-	-	7690	-	-	-	4	-	-	-
24	2343	-	1608	-	563	-	14091	-	628	-	582	-	1749	-
25	-	-	-	-	-	-	178	-	-	203	-	-	-	-
26	-	-	-	-	1	-	5458	8	-	-	-	-	467	-
27	-	113	-	64	-	459	8932	4167	-	-	7	-	72	313
28	73	-	-	-	405087	622	14380	548	-	-	1142	-	175597	-
29	138	-	3285	-	2946	-	1896	513	-	-	-	-	1620	3
3	-	-	-	-	6034	62947	114090	546997	-	-	-	-	7168	-
32	-	-	-	-	5290	-	42765	-	-	-	-	-	7168	-
33	-	-	-	-	745	62947	70974	506507	-	-	-	-	-	-
34	-	-	-	-	-	-	351	40490	-	-	-	-	-	-
35	-	-	-	-	-	-	-	-	-	-	-	-	-	-
4	8	91	-	100	48	477	1625	17684	2	-	107	-	-	39
41	-	-	-	36	48	477	805	16659	-	-	-	-	-	29
42	8	1	-	-	-	-	109	-	2	-	107	-	-	-
43	-	89	-	64	-	-	711	1025	-	-	-	-	-	10
5	277	22506	25	25292	27788	29607	177520	202029	382	2955	9389	6192	855	94151
51	-	12645	-	339	10921	21	44164	39552	-	293	78	1432	1	55742
52	-	2567	-	1289	18	1332	34196	27389	-	-	-	1431	39	9367
53	-	2986	5	48	40	52	6056	27116	166	1950	217	-	-	-
54	273	37	-	20	814	15228	20939	23720	-	20	-	134	784	1496
55	-	90	20	156	325	163	5586	2467	-	-	76	-	-	502
56	-	106	-	21569	11394	-	3	58270	-	130	-	1837	-	21339
57	-	-	-	-	-	-	4771	727	-	6	-	-	-	-
58	4	2516	-	1051	4122	9600	30286	14293	216	529	11	627	2	2553
59	-	1559	-	820	153	3210	31520	8495	-	28	9007	731	27	3151
6	8242	23189	4398	27590	20321	88488	198763	697868	1767	5504	40067	48142	3569	37405
61	-	-	840	-	193	647	245	13260	51	-	174	-	79	-
62	308	66	105	4	814	324	22950	577	-	-	396	-	2	623
63	2620	-	793	2	4461	221	5943	3410	-	-	1483	-	-	-
64	77	10056	37	20518	90	554	13169	117805	-	-	-	734	5	15329
65	289	101	1874	317	2420	6153	25981	5541	691	-	7965	411	-	3196
66	9	126	605	952	901	545	34614	6223	-	-	220	-	345	735
67	2	3456	-	4722	2128	25620	16011	185167	-	239	988	-	26	1307
68	109	7516	4	523	6068	41510	23175	335844	-	5158	28283	45521	4	14730
69	4827	1867	140	552	3245	12915	56675	30043	1025	107	557	1476	3107	1485
7	45515	154384	2657	1595	83789	179208	1791559	403491	1418	455	4689	3716	1989	20874
71	170	3772	-	10	9329	3634	161173	94714	32	53	173	1780	-	3960
72	70	1526	-	15	13818	14623	166466	27972	-	233	924	376	102	4971
73	504	236	76	-	1846	48	13430	918	-	-	-	-	-	75
74	39	10093	5	900	8013	18707	146888	50473	6	128	83	255	262	6788
75	16638	9130	10	-	5342	1152	604513	43136	1349	-	745	10	186	293
76	14198	4862	1906	643	13336	1713	88181	53399	-	33	67	41	524	1243
77	13786	4578	639	26	8931	2921	215696	22046	31	9	938	62	539	2526
78	110	-	21	-	22146	1618	108760	33150	-	-	1548	1191	376	768
79	-	120186	-	-	1027	134792	286452	77684	-	-	211	-	-	250
-	-	116149	-	-	-	67300	-	57550	-	-	-	-	-	-
-	-	116149	-	-	-	67300	-	57550	-	-	-	-	-	-
8	19921	4279	32808	566	16220	20567	416074	191268	37	654	17285	501	1308	8833
81	-	527	6	36	412	671	1269	908	-	-	42	-	-	723
82	447	288	1394	7	343	4212	5503	60126	-	-	282	-	3	1194
83	612	-	1585	-	-	10	777	737	-	-	928	-	-	13
84	14399	-	24623	-	3384	766	22544	9010	15	30	3863	41	3	194
85	115	-	1331	-	61	5	5271	64	-	-	11187	-	3	153
87	689	1711	-	133	4526	5303	175649	79335	-	96	379	125	551	2121
88	337	-	97	-	1725	-	70928	1850	-	-	47	-	53	19
89	3322	1753	3772	390	5770	9599	134133	39238	21	527	557	335	694	4416
9	4	134	18	-	108	37	140881	2690	-	-	34	-	6	-
	78402	209474	55552	55962	639212	423039	3148799	2535155	16234	9929	207955	197288	204779	183089

TABELL 14. UTFØRSEL. VIKTIGERE VARER FORDELT PÅ BESTEMMELSESLAND.  
EXPORTS OF PRINCIPAL COMMODITIES BY COUNTRY OF DESTINATION.

VARENRS. C C C N	VARE OG LAND	ENHET	APRIL 1987	1987	JANUAR - A P R I L 1987	1987
CODE	COMMODITY AND COUNTRY	UNIT	MENGDE QUANTITY	VERDI VALUE	MENGDE QUANTITY	VERDI VALUE
				1000 KR.		1000 KR.
0301.111-129	FERSK ELLER KJØLT FISK ELLERS					
0301.140	INKL. FILETER	TONN	5822	142000	21189	594548
0301.411-519	101 DANMARK .....		938	20126	4352	81785
0301.910-929	106 SVERIGE .....		309	9638	1103	29711
0301.159,939	112 BELGIA, LUXEMB. ....		338	5587	984	20263
	117 FRANKRIKE .....		877	28108	3397	104206
	127 NEDERLAND .....		53	2261	216	8365
	137 SPANIA .....		93	4120	594	23521
	139 STORBRIANNIA OG N.-IRLAND .....		60	2545	324	11751
	141 SVEITS .....		79	3694	297	13257
	144 TYSKLAND (BRD) .....		1587	25064	4491	84490
	464 JAPAN .....		120	5786	526	24079
	684 U S A .....		650	31866	3910	180425
	ANDRE LAND .....		719	3205	995	12694
0301.161-209	FRYST FISK ELLERS, UNNT. FILETER	TONN	2247	24157	11801	110076
0301.711-819	101 DANMARK .....		225	2074	912	11477
0301.850	103 FINLAND .....		30	630	94	2348
	106 SVERIGE .....		57	793	318	6334
	112 BELGIA, LUXEMB. ....		2	26	9	294
	117 FRANKRIKE .....		166	7272	1241	24308
	137 SPANIA .....		35	380	97	980
	139 STORBRIANNIA OG N.-IRLAND .....		150	2507	978	9773
	141 SVEITS .....		4	230	34	844
	144 TYSKLAND (BRD) .....		333	3447	1420	16583
	249 DEN ARABISKE REP. EGYPT .....		-	-	-	-
	313 NIGERIA .....		-	-	-	-
	460 ISRAEL .....		98	289	638	3332
	464 JAPAN .....		290	2039	2910	14705
	684 U S A .....		41	466	444	4787
	ANDRE LAND .....		817	4004	2705	14311
0301.941-959	FRYSTE FILETER AV FISK, UNNT. SILD	TONN	4514	81416	23250	498682
0301.962-969	101 DANMARK .....		97	1387	624	10602
	103 FINLAND .....		250	6001	1303	27262
	106 SVERIGE .....		301	8009	1642	43557
	112 BELGIA, LUXEMB. ....		-	-	181	4465
	117 FRANKRIKE .....		210	5804	1685	43588
	123 ITALIA .....		-	-	306	10372
	139 STORBRIANNIA OG N.-IRLAND .....		1130	19539	7317	150162
	141 SVEITS .....		35	961	226	5640
	144 TYSKLAND (BRD) .....		1966	27136	4803	73504
	153 ØSTERRIKE .....		88	2739	422	12505
	648 JAMAICA .....		-	-	1260	34312
	684 U S A .....		337	8787	3098	76330
	ANDRE LAND .....		98	1053	382	6382
0302.311-319	SALTET ELLER TØRKET FISK, I.E.N.,					
0302.551-592	HERU. FILETER	TONN	2415	57944	8134	190840
	101 DANMARK .....		484	11361	1731	40546
	106 SVERIGE .....		18	436	335	4663
	117 FRANKRIKE .....		-	-	271	5881
	119 HELLAS .....		-	-	135	2915
	123 ITALIA .....		447	13371	2340	65818
	132 PORTUGAL .....		1343	30476	2772	61126
	137 SPANIA .....		105	1978	300	6722
	ANDRE LAND .....		18	321	250	3170
0302.401-409	TØRRFISK	TONN	285	8077	1005	55444
	106 SVERIGE .....		-	-	18	1263
	123 ITALIA .....		19	1416	269	34723
	270 KAMERUN .....		37	1000	131	3542
	313 NIGERIA .....		-	-	9	331
	684 U S A .....		1	26	12	372
	ANDRE LAND .....		229	5635	565	15212
0302.501-509	KLIPPFISK	TONN	2472	74580	11638	368251
	112 BELGIA, LUXEMB. ....		12	447	61	2455
	117 FRANKRIKE .....		254	8709	1129	39121
	123 ITALIA .....		270	10462	1168	46719
	127 NEDERLAND .....		11	314	81	2300
	132 PORTUGAL .....		1069	30288	2126	62793
	137 SPANIA .....		12	591	154	4834
	141 SVEITS .....		21	916	83	4123
	144 TYSKLAND (BRD) .....		23	1071	115	5288
	204 ANGOLA .....		-	-	13	704
	254 GABON .....		61	1199	308	6191
	278 KONGO-BRAZZAVILLE .....		-	-	385	8046
	279 ZAIRE .....		-	-	-	-
	359 SØR-AFRIKA .....		-	-	27	1311
	624 DOMINGO-REPUBLICKEN .....		22	547	123	2645
	628 FRANSKE ANTILLER .....		108	3053	714	23365
	648 JAMAICA .....		-	-	-	-
	684 U S A .....		1	45	81	3928
	715 BRASIL .....		427	12511	4415	136690
	ANDRE LAND .....		182	4429	658	17738

TABELL 14 (FORTS.). UTFØRSEL. VIKTIGERE VARER FOKDELT PR BESTEMMELSESLAND

VARENDR. C C C N	VARE OG LAND	ENHET	APRIL 1987		JANUAR - A P R I L 1987	
			MENGDE	VERDI	MENGDE	VERDI
				1000 KR.		1000 KR.
0303.100-809	KREPSDYR OG BLØTDYR, IKKE HERMETISKE	TONN	546	15932	2167	71527
	102 FERØYANE .....		-	-	65	770
	106 SVERIGE .....		179	5053	752	21390
	117 FRANKRIKE .....		101	6533	179	11856
	137 SPANIA .....		-	-	0	15
	144 TYSKLAND (BRD) .....		-	-	4	339
	464 JAPAN .....		33	1068	203	6951
	684 U S A .....		0	20	276	16659
	ANDRE LAND .....		234	3257	689	13547
0404.150-900	OST	TONN	1274	24011	5899	104314
	101 DANMARK .....		1	28	260	4785
	106 SVERIGE .....		153	2697	480	8467
	131 POLEN .....		-	-	419	3803
	139 STORBRIANNIA OG N.-IRLAND .....		59	998	281	4829
	144 TYSKLAND (BRD) .....		51	1058	214	5021
	464 JAPAN .....		191	1743	1218	10725
	612 CANADA .....		89	1878	309	6722
	684 U S A .....		504	11911	1834	45737
	804 AUSTRALIA .....		105	1813	514	8599
	ANDRE LAND .....		122	1885	371	5625
1504.700	SILDEOLJE OG ANNE FISKEOLJE	TONN	4327	8166	17758	36481
	103 FINLAND .....		-	-	-	-
	106 SVERIGE .....		68	208	227	770
	139 STORBRIANNIA OG N.-IRLAND .....		4233	5558	11022	15307
	144 TYSKLAND (BRD) .....		-	-	6304	6831
	684 U S A .....		15	2292	156	11714
	ANDRE LAND .....		11	108	49	1859
1604.111-390 1604.602,603 1604.701-709	FISK, TILBEREDT ELLER KONSERVERT, HERU. KAVIAR OG KAVIARETTERLIKNINGER I LUFTTETT LUKKET EMBALLASJE	TONN	733	20259	3960	98428
	106 SVERIGE .....		18	780	166	4427
	260 GHANA .....		-	-	543	6306
	359 SØR-AFRIKA .....		68	2455	137	4063
	464 JAPAN .....		1	11	77	2379
	612 CANADA .....		31	980	117	3988
	684 U S A .....		446	12152	2266	63584
	804 AUSTRALIA .....		89	2211	286	6997
	ANDRE LAND .....		79	1671	368	6685
1604.401-601 1604.606-609 1604.801-909	FISK, TILBEREDT ELLER KONSERVERT, IKKE I LUFTTETT LUKKET EMB.	TONN	1187	26342	7410	148940
	101 DANMARK .....		11	120	106	1525
	103 FINLAND .....		64	1375	380	7639
	106 SVERIGE .....		334	6733	1671	32738
	112 BELGIA, LUXEMB. ....		30	777	90	2324
	117 FRANKRIKE .....		215	4396	1465	25638
	123 ITALIA .....		211	5407	1401	36844
	139 STORBRIANNIA OG N.-IRLAND .....		20	168	82	714
	141 SVEITS .....		191	4993	1005	24841
	144 TYSKLAND (BRD) .....		1	94	704	5887
	153 ØSTERRIKE .....		69	1494	318	7413
	ANDRE LAND .....		41	784	188	3378
1605.211-290	KREPSDYR OG BLØTDYR, TILBEREDT ELLER KONSERV., IKKE I LUFTTETT LUKKET EMB.	TONN	893	63361	2980	225033
	101 DANMARK .....		99	6973	349	25393
	103 FINLAND .....		78	4829	395	29569
	106 SVERIGE .....		280	20046	961	73506
	117 FRANKRIKE .....		14	1132	94	7408
	139 STORBRIANNIA OG N.-IRLAND .....		219	15001	754	55439
	144 TYSKLAND (BRD) .....		22	1943	65	5732
	612 CANADA .....		17	1316	97	7532
	684 U S A .....		121	8975	147	10986
	ANDRE LAND .....		42	3147	118	9469
2301.400	MJØL OG PULVER AV FISK, KREPSDYR ELLER BLØTDYR	TONN	5608	17647	25854	79511
	101 DANMARK .....		-	-	16	76
	103 FINLAND .....		244	993	3075	11032
	106 SVERIGE .....		4248	13141	19419	59207
	117 FRANKRIKE .....		96	415	240	1038
	121 IRLAND .....		-	-	-	-
	123 ITALIA .....		-	-	-	-
	139 STORBRIANNIA OG N.-IRLAND .....		-	-	1140	3336
	141 SVEITS .....		600	1680	600	1680
	151 TYSKLAND (DDR) .....		-	-	-	-
	ANDRE LAND .....		421	1418	1364	3141

TABELL 14 (FORTS.). UTFØRSEL. VIKTIGERE VARER FORDELT PÅ BESTEMMELSESLAND

VARENR. C C C N	VARE OG LAND	ENHET	APRIL 1987		JANUAR - A P R I L 1987	
			MENGDE	VERDI	MENGDE	VERDI
				1000 KR.		1000 KR.
2709.000	RØRLJE	TONN	3672991	3255082	13751084	12074892
	101 DANMARK .....		60022	55190	277226	241140
	106 SVERIGE .....		411449	372523	1106899	997496
	112 BELGIA, LUXEMB. ....		-	-	-	-
	117 FRANKRIKE .....		372209	337273	1186870	1068091
	127 NEDERLAND .....		345710	318476	1596124	1444119
	139 STORBRIANNIA OG N.-IRLAND .....		2120197	1837011	8277700	7114120
	144 TYSKLAND (BRD) .....		109619	100879	401876	373273
	153 ØSTERRIKE .....		-	-	109395	104764
	460 ISRAEL .....		109546	100913	219544	206231
	612 CANADA .....		-	-	71022	62947
	684 U S A .....		144239	132817	504428	462711
	ANDRE LAND .....		-	-	-	-
2710.010-709	PETROLEUMSPRODUKTER	KUB.M.	215681	189390	1243483	1018801
	101 DANMARK .....		31330	26873	195269	175468
	102 FÆRØYANE .....		5420	4518	29063	25375
	106 SVERIGE .....		25535	20702	190519	138236
	112 BELGIA, LUXEMB. ....		-	-	49682	35553
	117 FRANKRIKE .....		11687	9497	118504	100706
	127 NEDERLAND .....		48537	44741	122385	99027
	139 STORBRIANNIA OG N.-IRLAND .....		-	-	201832	161536
	144 TYSKLAND (BRD) .....		93168	83042	217764	195588
	684 U S A .....		-	-	54905	43743
	ANDRE LAND .....		4	16	63560	43568
2711.320	NATURGASS	1000 KUB.M	2411076	1661194	10185649	7050902
	139 STORBRIANNIA OG N.-IRLAND .....		1075694	774500	4830935	3495371
	144 TYSKLAND (BRD) .....		1335382	886694	5354714	3555531
	ANDRE LAND .....		-	-	-	-
3901	KONDENSASJONS-, POLYKONDENSASJONS- OG POLYADDISJONSPRODUKTER, RØRSTOFFER OG HALVFABRIKATA	TONN	4298	46171	21246	210182
	101 DANMARK .....		689	8930	2929	38900
	103 FINLAND .....		125	1722	806	10175
	106 SVERIGE .....		1475	14943	5901	55120
	117 FRANKRIKE .....		10	214	213	2455
	123 ITALIA .....		207	1764	887	8320
	127 NEDERLAND .....		453	5530	1916	23629
	137 SPANIA .....		19	184	101	1064
	139 STORBRIANNIA OG N.-IRLAND .....		239	2241	1604	14401
	144 TYSKLAND (BRD) .....		388	4325	1413	16382
	153 ØSTERRIKE .....		62	652	282	3554
	254 GABON .....		-	-	394	2591
	426 UNIONEN AV ARABISKE EMIRATER ..		5	170	61	1198
	456 IRAN .....		-	-	2000	7304
	544 SAUDI-ARABIA .....		-	-	35	823
	548 SINGAPORE .....		6	84	86	747
	612 CANADA .....		61	496	756	4848
	684 U S A .....		60	626	282	3062
	ANDRE LAND .....		501	4289	1582	15609
3902	POLYMERISASJONS- OG KOPOLYMERISASJONS- PRODUKTER, RØRSTOFFER OG HALVFABRIKATA	TONN	30286	185245	117630	721773
	101 DANMARK .....		3502	24357	15552	106527
	103 FINLAND .....		3347	18926	13596	73602
	105 ISLAND .....		307	1870	668	4595
	106 SVERIGE .....		7437	47176	27641	180675
	112 BELGIA, LUXEMB. ....		424	2100	2210	9511
	117 FRANKRIKE .....		488	3008	1798	11987
	121 IRLAND .....		246	1561	707	4787
	123 ITALIA .....		1079	5845	2639	15676
	127 NEDERLAND .....		429	2584	1572	9400
	137 SPANIA .....		127	800	730	4687
	139 STORBRIANNIA OG N.-IRLAND .....		4827	29239	21559	129687
	141 SVEITS .....		322	1551	671	4117
	144 TYSKLAND (BRD) .....		6768	37919	25596	140685
	326 ZIMBABWE .....		-	-	-	-
	548 SINGAPORE .....		1	66	58	1769
	612 CANADA .....		257	1728	654	4498
	684 U S A .....		167	1605	406	3611
	ANDRE LAND .....		556	4911	1570	15958
3907	VARER AV PLAST	TONN	1450	36962	5724	149387
	101 DANMARK .....		260	5929	1049	26152
	103 FINLAND .....		126	3114	524	12505
	105 ISLAND .....		5	369	50	2265
	106 SVERIGE .....		698	16306	2800	66802
	117 FRANKRIKE .....		71	1548	174	4569
	121 IRLAND .....		18	973	44	2452
	127 NEDERLAND .....		15	589	69	3481
	139 STORBRIANNIA OG N.-IRLAND .....		96	3022	329	9715
	144 TYSKLAND (BRD) .....		37	1140	220	6471
	612 CANADA .....		5	197	83	1417
	684 U S A .....		63	2409	104	4742
	ANDRE LAND .....		56	1365	278	8818
4301.200-900	RÅ PELSSKINN	STK.	554274	273429	1062712	489452
	101 DANMARK .....		135610	75512	538358	243367
	103 FINLAND .....		5481	2913	36203	20899
	106 SVERIGE .....		4426	987	29976	6145



TABELL 14 (FORTS.). UTFØRSEL. VIKTIGERE VARER FORDELT PÅ BESTEMMELSESLAND

VARENR. C C C N	VARE OG LAND	ENHET	APRIL 1987		JANUAR - A P R I L 1987	
			MENGDRE	VERDI	MENGDRE	VERDI
			1000 KR.		1000 KR.	
	123 ITALIA .....		38347	18670	42769	20891
	139 STORBRIANNIA OG N.-IRLAND .....		25995	10048	27757	10279
	144 TYSKLAND (BRD) .....		57630	23297	58823	24472
	464 JAPAN .....		80441	61064	83980	65943
	492 SØR-KOREA .....		20205	7957	21216	8742
	612 CANADA .....		39100	15196	40265	15903
	684 U S A .....		66256	26199	97478	38085
	ANDRE LAND .....		80783	31584	85887	34728
4405, 4413.210,250 4413.290,300	TRELAST, SKÅRET ELLER HØVLET, UNNT. PARKETTSTAV	KUB.M.	24449	27477	110986	105785
	101 DANMARK .....		1169	1371	4000	4841
	105 ISLAND .....		1659	1516	2526	2313
	106 SVERIGE .....		443	590	1544	2313
	112 BELGIA, LUXEMB. ....		469	469	2141	2183
	121 IRLAND .....		1013	1284	1255	1584
	127 NEDERLAND .....		3877	4072	16531	16852
	139 STORBRIANNIA OG N.-IRLAND .....		8464	9096	30728	34181
	141 SVEITS .....		562	844	2663	4012
	144 TYSKLAND (BRD) .....		6287	7630	47488	34353
	153 ØSTERRIKE .....		129	202	476	700
	ANDRE LAND .....		377	403	1634	2471
4701.104,109	MEKANISK TREMASSE	TONN	14498	29733	74422	155205
	101 DANMARK .....		691	1449	3349	6605
	106 SVERIGE .....		402	1041	2052	5339
	112 BELGIA, LUXEMB. ....		1054	2326	7213	16363
	117 FRANKRIKE .....		342	824	3215	7265
	123 ITALIA .....		2095	4351	9970	20756
	127 NEDERLAND .....		2138	4865	10966	23223
	139 STORBRIANNIA OG N.-IRLAND .....		1981	4518	11953	25690
	144 TYSKLAND (BRD) .....		1752	3033	8719	18275
	444 INDIA .....		3369	5867	14190	25710
	ANDRE LAND .....		674	1459	2795	5978
4701.200-600	CELLULOSE (HERU. DISSOLVINGMASSE)	TONN	24107	95040	131574	513474
	101 DANMARK .....		-	-	2228	8231
	103 FINLAND .....		-	-	4304	16325
	106 SVERIGE .....		2745	10852	16357	61542
	112 BELGIA, LUXEMB. ....		295	1183	11235	40875
	117 FRANKRIKE .....		3189	11983	7253	27690
	123 ITALIA .....		192	550	4908	17129
	127 NEDERLAND .....		1500	6255	6954	27060
	131 POLEN .....		-	-	3168	13955
	132 PORTUGAL .....		52	227	52	227
	135 SOVJETUNIONEN .....		7558	33386	24476	108138
	137 SPANIA .....		1138	4160	2562	9263
	139 STORBRIANNIA OG N.-IRLAND .....		4470	14529	17009	64221
	142 TSJEKKOSLOVAKIA .....		-	-	3074	13645
	144 TYSKLAND (BRD) .....		2588	10271	19152	72014
	152 UNGARN .....		-	-	-	-
	153 ØSTERRIKE .....		123	649	975	5803
	444 INDIA .....		-	-	1619	5309
	484 KINA, FOLKEREP. ....		-	-	1999	6976
	ANDRE LAND .....		258	994	4251	15072
4801.111,112	AVISAPAPIR	TONN	51757	166918	235393	781247
	101 DANMARK .....		2671	9813	14490	50477
	105 ISLAND .....		-	-	983	3501
	112 BELGIA, LUXEMB. ....		1784	5447	11997	38570
	117 FRANKRIKE .....		2487	8400	8140	29921
	119 HELLAS .....		1087	3176	6657	18984
	121 IRLAND .....		1867	6764	5697	20931
	123 ITALIA .....		3941	13045	9919	33707
	127 NEDERLAND .....		4118	15381	25576	95611
	132 PORTUGAL .....		414	1185	1059	3027
	137 SPANIA .....		2428	7161	4201	13672
	139 STORBRIANNIA OG N.-IRLAND .....		8726	29894	41097	138516
	141 SVEITS .....		585	2299	4457	18472
	144 TYSKLAND (BRD) .....		8798	31812	37618	138481
	313 NIGERIA .....		37	117	1176	4329
	379 TUNISIA .....		1102	3520	3098	9656
	424 SRI LANKA .....		792	1911	1419	3552
	426 UNIONEN AV ARAB. EMIRATER .....		-	-	1287	3225
	432 TAIWAN, TIDL. FORMOSA .....		415	1187	1136	2965
	436 HONG KONG .....		559	1431	2267	6044
	444 INDIA .....		-	-	-	-
	460 ISRAEL .....		1055	3018	4808	14003
	464 JAPAN .....		79	264	1319	5213
	512 MALAYSIA .....		952	1838	1925	4236
	534 PAKISTAN .....		2735	7216	8760	23451
	548 SINGAPORE .....		52	131	2772	7347
	568 THAILAND .....		1108	2703	7941	18237
	684 U S A .....		2965	5676	14968	42247
	715 BRASIL .....		-	-	-	-
	ANDRE LAND .....		999	3528	10626	33075
4801.171,179 4801.190	ANNET TRYKKPAPIR	TONN	18101	72343	74834	300533
	101 DANMARK .....		341	1735	708	3464
	106 SVERIGE .....		91	571	375	2403
	112 BELGIA, LUXEMB. ....		249	829	669	2154
	117 FRANKRIKE .....		442	1615	1616	6428
	123 ITALIA .....		275	837	1111	3879
	127 NEDERLAND .....		200	1095	1239	4913
	137 SPANIA .....		114	648	1213	6129

TABELL 14 (FORTS.). UTFØRSEL. VIKTIGERE VARER FORDELT PÅ BESTEMMELSESLAND

VARENR. C C C N	VARE OG LAND	ENHET	APRIL	1987	JANUAR - A P R I L	1987
			MENGDE	VERDI	MENGDE	VERDI
				1000 KR.		1000 KR.
139	STORBRIANNIA OG N.-IRLAND		5855	23693	22687	88278
144	TYSKLAND (BRD)		6362	26324	21069	91583
464	JAPAN		1068	4667	7727	33322
512	MALAYSIA		136	382	268	710
548	SINGAPORE		222	553	535	1350
568	THAILAND		-	-	824	1676
684	U S A		1137	4161	7852	29933
804	AUSTRALIA		160	446	1359	4307
	ANDRE LAND		1449	4787	5582	20005
4801.410-497	KRAFTPAPIR OG KRAFTPAPP	TONN	11524	44763	51924	195184
101	DANMARK		500	1660	2673	11762
103	FINLAND		205	502	434	1050
106	SVERIGE		492	1315	1828	5865
112	BELGIA, LUXEMB.		201	827	1586	7383
119	HELLAS		-	-	-	-
123	ITALIA		22	83	353	1722
127	NEDERLAND		204	1172	1124	6297
135	SOVJETUNIONEN		-	-	-	-
139	STORBRIANNIA OG N.-IRLAND		1448	5981	14305	40226
141	SVEITS		300	1807	1527	8767
144	TYSKLAND (BRD)		2938	13281	10524	54203
249	DEN ARABISKE REP. EGYPT		-	-	498	1628
313	NIGERIA		957	4112	1030	4510
448	INDONESIA		996	3109	3904	11103
684	U S A		2483	8043	7580	24345
	ANDRE LAND		778	2872	4557	16325
4801.801-806	SULFITT PAPIR, IKKE ELLERS NEVNT	TONN	3528	20409	10926	69328
101	DANMARK		85	655	241	1939
106	SVERIGE		64	536	235	1907
127	NEDERLAND		186	1298	1069	6869
135	SOVJETUNIONEN		1129	5620	1129	5620
139	STORBRIANNIA OG N.-IRLAND		950	5223	3508	19464
144	TYSKLAND (BRD)		242	1752	806	7101
424	SRI LANKA		26	149	348	2476
534	PAKISTAN		-	-	72	844
652	MEXICO		291	1765	612	3591
684	U S A		14	167	107	954
804	AUSTRALIA		15	177	246	2608
	ANDRE LAND		525	3067	2552	15956
4803.002	GREASEPROOF	TONN	2603	21636	10879	89965
101	DANMARK		94	945	615	5805
106	SVERIGE		101	1170	325	3423
135	SOVJETUNIONEN		1361	10730	4329	35858
139	STORBRIANNIA OG N.-IRLAND		322	2969	2114	16635
143	TYRKIA		-	-	234	2403
144	TYSKLAND (BRD)		196	1046	530	3186
359	SØR-AFRIKA		55	549	289	2608
684	U S A		152	1130	981	7467
804	AUSTRALIA		51	467	203	1866
	ANDRE LAND		270	2630	1259	10714
7302.101,109	FERROMANGAN	TONN	18147	56670	63825	206169
103	FINLAND		100	417	1821	4724
106	SVERIGE		1200	3585	4923	14770
112	BELGIA, LUXEMB.		1471	4551	5380	16856
117	FRANKRIKE		1000	3901	4081	16653
123	ITALIA		400	843	3495	12576
127	NEDERLAND		-	-	1300	2840
139	STORBRIANNIA OG N.-IRLAND		1123	4975	6401	25975
141	SVEITS		242	399	4717	8961
144	TYSKLAND (BRD)		2981	8450	10528	30846
152	UNGARN		-	-	219	702
153	ØSTERRIKE		1045	2127	2745	6664
534	PAKISTAN		20	43	120	258
544	SAUDI-ARABIA		-	-	-	-
684	U S A		1010	7484	8849	37774
	ANDRE LAND		7556	19893	9247	26570
7302.200	FERROSILICIUM, BASIS 75 PST. SI	TONN	18100	73026	97847	419602
101	DANMARK		259	1271	977	4958
103	FINLAND		425	1111	1090	4238
106	SVERIGE		781	3034	5813	23680
112	BELGIA, LUXEMB.		122	645	2917	14229
117	FRANKRIKE		615	4032	1526	10540
123	ITALIA		1106	4549	5654	24815
139	STORBRIANNIA OG N.-IRLAND		1623	8555	13247	60187
143	TYRKIA		-	-	-	-
144	TYSKLAND (BRD)		5688	24303	32674	152502
203	ALGERIE		-	-	1238	4279
432	TAIWAN		580	1894	2045	7008
456	IRAN		256	1161	842	3575
464	JAPAN		6020	20046	21809	79825
492	SØR-KOREA		100	367	722	3567
512	MALAYSIA		-	-	151	591
684	U S A		-	-	3248	10881
	ANDRE LAND		523	2058	3894	14726

TABELL 14 (FORTS.). UTFØRSEL. VIKTIGERE VARER FORDELT PÅ BESTEMMELSESLAND

VARENØ. C C C N	VARE OG LAND	ENHET	APRIL	1987	JANUAR - A P R I L	1937
			MENGDE	VERDI	MENGDE	VERDI
				1000 KR.		1000 KR.
7302.300	FERROSILICOMANGAN	TONN	14398	45049	68529	207358
	101 DANMARK.....		300	917	1100	3407
	103 FINLAND.....		248	1211	857	4412
	106 SVERIGE.....		615	1904	3571	11477
	112 BELGIA, LUXEMB. ....		4650	15200	14190	47022
	117 FRANKRIKE.....		1525	4729	6945	23916
	123 ITALIA.....		-	-	3006	8784
	127 NEDERLAND.....		300	943	300	943
	139 STORBRIANNIA OG N.-IRLAND .....		1100	3273	5941	16873
	141 SVEITS.....		550	1255	650	1508
	144 TYSKLAND (BRD).....		2660	8304	13135	37542
	464 JAPAN.....		-	-	146	475
	612 CANADA.....		500	1140	1832	4222
	680 TRINIDAD OG TOBAGO.....		-	-	1600	4438
	684 U S A.....		450	1970	10290	27786
	ANDRE LAND.....		1500	4203	4966	14552
7310,7311	STANGSTÅL OG PROFILSTÅL	TONN	17908	40226	125064	264570
	101 DANMARK.....		1931	4995	5278	14812
	105 ISLAND.....		133	326	909	2273
	106 SVERIGE.....		2255	5634	7005	18159
	112 BELGIA, LUXEMB. ....		-	-	3364	9835
	123 ITALIA.....		136	281	7530	15391
	127 NEDERLAND.....		1910	5306	5494	15456
	139 STORBRIANNIA OG N.-IRLAND .....		5075	10231	14305	29288
	144 TYSKLAND (BRD).....		4826	9908	23248	52316
	484 KINA, FOLKEREP. ....		-	-	-	-
	684 U S A.....		-	-	38728	71698
	ANDRE LAND.....		1640	3546	19203	35341
7313	PLATER AV JERN OG STÅL	TONN	9359	41216	48829	211816
	101 DANMARK.....		1849	9297	8192	39415
	103 FINLAND.....		401	2235	1606	8485
	105 ISLAND.....		46	176	695	2501
	106 SVERIGE.....		2300	9658	8636	36860
	127 NEDERLAND.....		88	216	116	588
	131 POLEN.....		1076	4798	4020	17781
	137 SPANIA.....		242	764	1844	6604
	139 STORBRIANNIA OG N.-IRLAND .....		942	4036	11180	46841
	144 TYSKLAND (BRD).....		106	386	1219	4668
	203 ALGERIE.....		383	1906	2535	15255
	444 INDIA.....		-	-	636	1040
	684 U S A.....		1385	5291	4928	19019
	ANDRE LAND.....		541	2452	3222	12757
7321	JERN-OG STÅLKONSTRUKSJONER OG DELER	TONN	459	9481	2587	70590
	101 DANMARK.....		45	1004	201	3486
	103 FINLAND.....		24	629	150	2881
	105 ISLAND.....		16	249	26	442
	106 SVERIGE.....		228	3525	657	10507
	127 NEDERLAND.....		9	837	333	21266
	139 STORBRIANNIA OG N.-IRLAND .....		29	430	292	8152
	144 TYSKLAND (BRD).....		16	384	57	959
	464 JAPAN.....		-	-	0	6
	492 SØR-KOREA.....		-	-	1	101
	513 MALDIVENE.....		-	-	-	-
	612 CANADA.....		40	753	285	5298
	ANDRE LAND.....		51	1670	585	17493
7401.150,210	KOPPER, ULEGERT, UBEARBEIDD	TONN	2536	24638	11372	107635
	106 SVERIGE.....		395	3661	1989	18588
	117 FRANKRIKE.....		586	5682	1565	15054
	123 ITALIA.....		127	1283	861	8189
	127 NEDERLAND.....		125	1267	985	9572
	139 STORBRIANNIA OG N.-IRLAND .....		662	6539	2551	24511
	144 TYSKLAND (BRD).....		554	5321	3048	28255
	153 ØSTERRIKE.....		50	504	202	1957
	684 U S A.....		-	-	20	206
	ANDRE LAND.....		37	381	149	1301
7501.200	NIKKEL, ULEGERT, UBEARBEIDD	TONN	4419	125002	15199	437456
	106 SVERIGE.....		54	1452	187	5030
	117 FRANKRIKE.....		124	3449	230	5464
	123 ITALIA.....		266	7084	385	10266
	127 NEDERLAND.....		736	19787	3090	85802
	139 STORBRIANNIA OG N.-IRLAND .....		69	1864	202	5382
	144 TYSKLAND (BRD).....		178	4915	541	14717
	436 HONG KONG.....		577	15518	1006	27532
	444 INDIA.....		-	-	-	-
	464 JAPAN.....		535	15152	1074	31311
	548 SINGAPORE.....		5	122	143	3991
	612 CANADA.....		188	5948	666	21174
	684 U S A.....		1423	42299	6536	195725
	715 BRASIL.....		74	2012	684	18079
	804 AUSTRALIA.....		36	1042	36	1042
	ANDRE LAND.....		155	4359	420	11941
7601.100	ALUMINIUM, ULEGERT, UBEARBEIDD	TONN	21231	199289	88426	845412
	103 FINLAND.....		-	-	370	4156
	106 SVERIGE.....		1039	10166	3044	29661
	112 BELGIA, LUXEMB. ....		678	6682	2894	28751

TABELL 14 (FORTS.). UTFØRSEL. VIKTIGERE VARER FORDELT PR BESTEMMELSESLAND

VARENR. C C C N	VARE OG LAND	ENHET	APRIL	1987	JANUAR - A P R I L	1987
			MENGDE	VERDI	MENGDE	VERDI
				1000 KR.		1000 KR.
117	FRANKRIKE		803	7428	3115	28712
123	ITALIA		2064	20087	7602	75039
127	NEDERLAND		7465	66713	21822	198336
132	PORTUGAL		-	-	-	-
139	STORBRIANNIA OG N.-IRLAND		2198	21852	8368	82735
141	SVEITS		200	1825	6413	57651
144	TYSKLAND (BRD)		6492	59781	32661	308339
464	JAPAN		253	4295	948	16287
484	KINA, FOLKEREPE		-	-	594	10092
512	MALAYSIA		-	-	23	245
612	CANADA		40	459	96	1103
	ANDRE LAND		-	-	478	4303
7601.200	ALUMINIUM, LEGERT, UBEARBEIDD	TONN	29490	302570	134280	1385528
101	DANMARK		1066	11648	5359	57863
103	FINLAND		6	58	477	4952
106	SVERIGE		1298	13693	4899	50362
112	BELGIA, LUXEMB		673	6797	3670	37860
117	FRANKRIKE		3142	28816	16282	163442
123	ITALIA		3695	36882	14115	141145
127	NEDERLAND		2371	23051	8087	78374
132	PORTUGAL		-	-	3100	31655
137	SPANIA		67	638	151	1501
139	STORBRIANNIA OG N.-IRLAND		7628	84726	30858	338569
141	SVEITS		1146	12176	5166	53623
144	TYSKLAND (BRD)		6702	67040	33010	335525
153	ØSTERRIKE		1338	13632	5539	58503
460	ISRAEL		139	1182	965	8362
512	MALAYSIA		20	211	40	423
684	U S A		-	-	1951	16958
	ANDRE LAND		200	2019	613	6410
7602	ALUMINIUMSSTENGER, -PROFILER OG -TRÅD	TONN	2287	35659	11816	177446
101	DANMARK		82	1732	648	13027
103	FINLAND		82	1074	466	5764
106	SVERIGE		449	11989	2424	56541
117	FRANKRIKE		120	1374	820	8980
121	IRLAND		42	953	138	2979
123	ITALIA		116	1229	890	9163
127	NEDERLAND		157	1945	784	11552
139	STORBRIANNIA OG N.-IRLAND		644	8562	2197	30670
144	TYSKLAND (BRD)		29	460	227	3625
410	BANGLADESH		-	-	-	-
444	INDIA		412	4168	2044	20616
544	SAUDI-ARABIA		-	-	490	4939
	ANDRE LAND		154	2174	688	9591
7603.001-009	ALUMINIUMSPLATER OG -BRÅD	TONN	3216	49664	18297	280713
101	DANMARK		578	9909	3323	59816
103	FINLAND		330	5081	1383	21231
106	SVERIGE		301	4716	1337	21647
112	BELGIA		83	1367	458	6771
117	FRANKRIKE		444	7508	2009	33729
127	NEDERLAND		112	1450	869	11211
132	PORTUGAL		30	383	104	1548
139	STORBRIANNIA OG N.-IRLAND		482	6484	3430	45864
141	SVEITS		174	2447	682	9786
144	TYSKLAND (BRD)		453	7160	2045	33644
612	CANADA		-	-	199	2444
684	U S A		132	1583	1929	23600
	ANDRE LAND		95	1577	529	9423
7901.100	SINK, ULEGERT, UBEARBEIDD	TONN	7766	38484	28642	157551
101	DANMARK		224	1172	833	4537
106	SVERIGE		1558	8122	4452	24412
123	ITALIA		1687	8136	3392	17444
139	STORBRIANNIA OG N.-IRLAND		1838	8951	4339	22106
141	SVEITS		595	2912	1090	5672
144	TYSKLAND (BRD)		1845	9103	6960	36560
684	U S A		-	-	4684	29248
	ANDRE LAND		19	89	2892	17572
8422.101-809	MASKINER OG APPARATER FOR LØFTING, LASTING OG LOSSING	STK.	512	17986	2064	120584
101	DANMARK		63	939	132	15291
102	FÆRØYANE		3	25	8	780
103	FINLAND		10	989	48	1834
105	ISLAND		7	1388	69	8273
106	SVERIGE		126	2279	355	12173
117	FRANKRIKE		13	971	76	5578
123	ITALIA		7	2682	11	3997
125	JUGOSLAVIA		7	91	10	1469
127	NEDERLAND		3	280	61	3672
139	STORBRIANNIA OG N.-IRLAND		48	967	118	6299
143	TYRKIA		-	-	12	63
144	TYSKLAND (BRD)		76	2603	399	16307

TABELL 14 (FORTS.). UTFØRSEL. VIKTIGERE VARER FORDELT PÅ BESTEMMELSESLAND

VARENR. C C C N	VARE OG LAND	ENHET	APRIL	1987	JANUAR - A	P R I L	1987
			MENGDE	VERDI	MENGDE	VERDI	
				1000 KR.			1000 KR.
444	INDIA .....		-	-	-	-	-
464	JAPAN .....		-	-	-	-	-
484	KINA, FOLKEREPE .....		-	-	5	712	
492	SØR-KOREA .....		1	45	43	14312	
548	SINGAPORE .....		4	67	8	1195	
612	CANADA .....		69	2247	229	4958	
684	U S A .....		7	1030	50	8312	
	ANDRE LAND .....		68	1385	430	15359	
8424.101-808	LANDBRUKSMASKINER FOR JORDBEARB.	STK.	1366	27757	3363	66133	
101	DANMARK .....		242	6675	380	8936	
103	FINLAND .....		377	7219	610	9925	
106	SVERIGE .....		161	1641	428	5613	
117	FRANKRIKE .....		106	2205	431	10329	
121	IRLAND .....		2	30	88	1490	
127	NEDERLAND .....		31	663	141	2876	
137	SPANIA .....		74	1417	151	2739	
139	STORBRIANNIA OG N.-IRLAND .....		65	2115	259	6624	
144	TYSKLAND (BRD) .....		149	3954	337	8271	
153	ØSTERRIKE .....		45	704	123	1873	
612	CANADA .....		31	776	135	2843	
	ANDRE LAND .....		83	357	280	4613	
8453	AUTOMATISKE DATAMASKINER OG ENHETER TIL DISSE	STK.	7022	67271	34501	396510	
101	DANMARK .....		506	7971	3041	43136	
103	FINLAND .....		38	288	206	8263	
106	SVERIGE .....		1287	16239	4155	56177	
112	BELGIA, LUXEMB. ....		-	-	253	1108	
117	FRANKRIKE .....		1628	6583	3332	17315	
123	ITALIA .....		40	1266	279	5590	
127	NEDERLAND .....		180	1576	826	32580	
135	SOVJETUNIONEN .....		-	-	58	5266	
137	SPANIA .....		23	346	232	2414	
139	STORBRIANNIA OG N.-IRLAND .....		668	6730	4433	48378	
141	SVEITS .....		11	5129	109	6526	
144	TYSKLAND (BRD) .....		1679	14761	13395	91129	
444	INDIA .....		5	157	50	20793	
464	JAPAN .....		-	-	2	24	
484	KINA, FOLKEREPE .....		-	-	-	-	
492	KOREA, SØR .....		-	-	43	269	
534	PAKISTAN .....		1	350	1	350	
684	U S A .....		869	4991	3491	34181	
	ANDRE LAND .....		87	885	595	23011	
8512.203-209 8512.510-550, 8512.610.690	ELEKTRISKE OVNER, KAMINER, KOMFYRER, STEKEOVNER OG KOMPLETTE KOKEPLATER	STK.	55923	22346	311447	115891	
101	DANMARK .....		10287	3271	65566	20638	
103	FINLAND .....		3391	1007	37525	9898	
106	SVERIGE .....		14336	12888	88062	57839	
117	FRANKRIKE .....		10828	1924	40395	8303	
139	STORBRIANNIA OG N.-IRLAND .....		4636	980	23052	5352	
141	SVEITS .....		1422	364	9322	2667	
144	TYSKLAND (BRD) .....		1069	272	10051	2074	
153	ØSTERRIKE .....		1084	418	9010	3081	
	ANDRE LAND .....		8870	1222	28464	6038	
8706.209	DELER TIL MOTORKJØRETØYER FOR TRANSPORT	TONN	2459	92373	11430	397610	
101	DANMARK .....		97	1763	328	5830	
103	FINLAND .....		50	2580	196	10095	
106	SVERIGE .....		1597	58691	7168	245368	
112	BELGIA, LUXEMB. ....		202	7244	1248	37955	
139	STORBRIANNIA OG N.-IRLAND .....		41	2459	228	11589	
144	TYSKLAND (BRD) .....		343	15061	1461	65798	
283	LIBERIA .....		53	469	320	2855	
	ANDRE LAND .....		77	4106	482	18120	
9401,9403	MØBLER	TONN	1151	56679	5165	242494	
101	DANMARK .....		178	8096	791	36359	
103	FINLAND .....		18	1105	146	7349	
105	ISLAND .....		18	884	124	4961	
106	SVERIGE .....		429	13036	1862	50926	
112	BELGIA .....		11	919	35	2945	
117	FRANKRIKE .....		6	817	44	4460	
127	NEDERLAND .....		5	372	46	2610	
139	STORBRIANNIA OG N.-IRLAND .....		98	4907	444	23422	
141	SVEITS .....		19	1480	55	4748	
144	TYSKLAND (BRD) .....		118	6860	580	30234	
153	ØSTERRIKE .....		8	524	31	2436	
464	JAPAN .....		2	274	15	1801	
612	CANADA .....		22	1807	45	3675	
684	U S A .....		187	13614	841	59748	
804	AUSTRALIA .....		2	285	15	1194	
	ANDRE LAND .....		30	1698	91	5627	

TABELL 15. INN FØRSEL OG UTFØRSEL. SKIP FORDELT PA  
LAND. 1 0 0 0 KR

IMPORTS AND EXPORTS OF SHIPS BY COUNTRY. 1000 KRONER

SKIP OVER 100 BR.T., HERUNDER SKIP TIL OPPHOGGING  
SHIPS EXCEEDING 100 GROSS TONS, INCL. SHIPS FOR BREAKING UP

LAND COUNTRY	INN FØRSEL - PRODUKSJONS LAND IMPORTS - COUNTRY OF PRODUCTION				UTFØRSEL - BESTEMMELSESLAND EXPORTS - COUNTRY OF DESTINATION			
	April		Januar-april		April		Januar-april	
	1986	1987	1986	1987	1986	1987	1986	1987
101 Danmark .....	-	-	2278	1204	-	-	21341	-
102 Færøyane .....	-	-	-	-	-	80122	73500	365987
103 Finland .....	-	-	-	450000	-	-	-	-
105 Island .....	-	-	-	1850	-	-	-	-
106 Sverige .....	76988	5715	77738	7355	2200	-	10000	-
117 Frankrike .....	-	-	372000	-	-	-	28287	4300
123 Italia .....	-	-	-	-	1932	-	12497	65492
126 Malta .....	-	-	-	-	-	70000	66666	70000
127 Nederland .....	-	-	63575	1437	-	-	299053	98448
132 Portugal .....	-	-	-	-	-	-	-	35000
137 Spania .....	24684	-	24684	-	-	-	-	-
139 Storbritannia .....	-	701	-	3802	53661	101481	75522	150531
141 Sveits .....	-	-	-	-	-	-	57011	-
143 Tyrkia .....	-	-	-	-	-	59089	-	59089
144 Tyskland (BRD) .....	-	2285	29200	2285	-	-	-	10000
Europa i alt .....	101672	8701	569475	467933	57793	310692	643877	858847
283 Liberia .....	-	-	-	-	351449	150930	1543418	529926
Afrika i alt .....	-	-	-	-	351449	150930	1543418	529926
428 Filippinene .....	-	-	-	-	-	101789	-	101789
436 Hong Kong .....	-	-	-	-	-	-	148358	-
484 Kina .....	-	-	-	438226	-	-	-	23000
492 Korea, Sør- .....	-	-	303270	113740	-	-	-	-
500 Kypros .....	-	1800	5757	1800	-	-	39382	-
548 Singapore .....	-	-	-	-	149000	-	398447	116149
Asia i alt .....	-	1800	309027	553766	149000	101789	586187	240938
607 Bahamaøyene .....	-	-	-	-	123140	1622236	460808	3882895
612 Canada .....	4255	-	4255	-	9500	-	9500	67300
631 Grønland .....	-	-	-	-	-	7600	15705	36850
644 Honduras .....	1047	-	1047	-	-	-	-	-
669 Panama .....	1968	8496	1968	14421	-	10700	675981	1104688
684 U.S.A. .....	-	-	-	-	-	57550	-	57550
Nord-Amerika i alt .....	7270	8496	7270	14421	132640	1698086	1161994	5149283
725 Chile .....	-	-	-	-	-	8400	-	8400
Sør-Amerika i alt .....	-	-	-	-	-	8400	-	8400
812 Vanuatu .....	-	-	-	-	-	-	-	63070
820 New Zealand .....	-	-	-	-	-	-	891	-
Oceania i alt .....	-	-	-	-	-	-	891	63070
I A L T .....	108942	18997	885772	1036120	690882	2269897	3936367	6850464

## Merknader

Statistikken over utenrikshandelen gir oppgaver over **generalhandelen**.

**Innførselsstatistikken** omfatter alle varer som innføres til Norge, herunder også varer som blir lagt inn på transittlager og frilager. Varer i direkte transitt blir ikke tatt med.

**Utførselsstatistikken** omfatter alle varer som utføres fra Norge, herunder også utførsel fra transittlager og frilager.

**Mengdeoppgavene** for inn- og utførte varer gjelder nettomengden når ikke noe annet er bestemt i tolltariffen.

**Verdien** av innførselen er oppgitt cif og verdien av utførselen fob norsk havn eller grensestasjon.

**Varegrupperingen** følger FNs **Standard International Trade Classification** (SITC, fra 1976 SITC-Rev. 2). I de mest detaljerte tabeller (tab. 10, 11 og 14) er imidlertid varene gruppert etter varenomenklaturen i tolltariffen, som bygger på Tollsamarbeidsrådets nomenklatur (CCCN). I tolltariffens vareoppdeling er det også innarbeidd en felles nordisk varenomenklatur for statistikken over utenrikshandelen. De fire første siffer av det sju-sifrede varenummer svarer til den firesifrede CCCN kode. Femte og sjette siffer angir (med noen unntak) den vareoppdeling som er felles i de nordiske land, og sjuende siffer er brukt til en videre nasjonal oppdeling. De enkelte varenummer og varebetegnelser finnes i Tolltariffen utgitt av Toll- og avgiftsdirektoratet og i Statistisk varefortegnelse for utenrikshandelen.

**Landgrupperingen** er for innførte varer etter produksjonsland og for utførte varer etter bestemmelsesland.

Månedsoppgavene er foreløpige. Rettelser blir ført à jour i sammendragstallene, og disse vil derfor ikke alltid være i samsvar med summen av månedstallene. Se ellers Statistisk varefortegnelse for utenrikshandelen eller den årlige publikasjon Utenrikshandel, om opplegget og gjennomføringen av statistikken.

## Notes

Norway's external trade statistics are based on the «general» system of trade statistical recording.

**Import statistics** comprise all merchandise imported into Norway, including merchandise placed in Customs bonded warehouses but excluding goods entered for trans-shipment.

**Export statistics** comprise all merchandise exported from Norway, including re-exports of imported goods, whether or not the exports and re-exports are from Customs bonded warehouses.

The **quantities** given in respect of imported and exported merchandise are net quantities if not otherwise stipulated in the Customs Tariff.

The **value** of the imports represents the c.i.f. value, and the value of the exports represents the f.o.b. value, at Norwegian port or land boundary.

The **commodity classification** is based on the **Standard International Trade Classification** of the United Nations (SITC, as from 1976 SITC Rev. 2). However, the detailed commodity specification in the tables 10, 11 and 14 follows the nomenclature of the Norwegian Customs Tariff, which is based on the Nomenclature of Customs Cooperation Council (CCCN) supplemented with a joint Nordic classification for external trade statistics. In the seven digit commodity code applied in the tables 10, 11 and 14 the first four digits correspond to the four digit CCCN code, the fifth and sixth digits relate to the Nordic breakdowns, and the seventh digit is used for additional national breakdowns. The commodity code definitions are given in the Norwegian Customs Tariff published by the Directorate of Customs and Excise and the Commodity List for External Trade Statistics.

The **geographical classification** is for imports by country of production and for exports by country of destination.

The monthly figures are preliminary and subject to corrections. Such corrections relating to earlier periods are carried to the aggregated totals which show the trade for the portion of the year up to the close of the period of account. It follows that such aggregated totals will not always be equal to the sum of the past periodic figures as published. For further details, see definitions in Commodity List for external trade or the annual publication External Trade.

## Statistikk over utenrikshandelen

Abonnement på månedsheftet tegnes i Statistisk Sentralbyrå, Skippergata 15, Oslo-Dep., 0033 Oslo 1, eller hos bokhandlerne. Enkelthefter kan kjøpes på de samme steder.

De som er interessert i regelmessige oppgaver over innførselen eller utførselen av varer som ikke er tatt med i denne publikasjonen, eller som ønsker oppgaver over innførselen eller utførselen av enkelte varer fordelt på land eller tollsteder, kan tegne abonnement på slike oppgaver i Statistisk Sentralbyrå. Ved bestillingen må varens (varenes) nummer i gjeldende Tolltariff eller i Statistisk varefortegnelse for utenrikshandelen oppgis.

Abonnementsprisen for året 1987 er:

Månedsoppgaver for total mengde og verdi:

Kr 12,00 pr. vare pr. år.

Månedsoppgaver over mengde og verdi fordelt på

land: Kr 6,00 pr. vare pr. måned, årsabonnement kr 50,00 pr. vare. Kvartalsoppgaver kr 24,00 og halvårsoppgaver kr 12,00 pr. vare pr. år.

Oppgaver over mengde fordelt på tollsteder:

Kvartalsoppgaver kr 24,00, halvårsoppgaver kr 12,00 pr. vare pr. år.

Minstepris kr 50,00 pr. år.

Statistisk Sentralbyrå utgir også årspublikasjonen UTENRIKSHANDEL. Hefte I gir oppgaver over innførselen og utførselen av de enkelte vareslag etter tolltariffens varenomenklatur med fordeling på produksjonsland/bestemmelsesland og samhandelen med de enkelte land fordelt på vareslag. Hefte II gir bl. a. opplysninger om handelen med de enkelte land fordelt på varegrupper etter FNs varenomenklatur (SITC). Publikasjonen utgis i kommisjon hos H. Aschehoug & Co. og Universitetsforlaget, Oslo, og kan kjøpes hos bokhandlerne.

## Byråets uke- og månedspublikasjoner

Abonnementsprisene for Byråets uke- og månedspublikasjoner for 1987 er:

	Kr pr. år	Kr pr. hefte
Statistisk ukehefte .....	300,00	15,00
Statistisk månedshefte .....	200,00	20,00
Månedstatistikk over utenrikshandelen .....	160,00	20,00
Bank- og kredittstatistikk. Aktuelle tall .....	260,00	15,00
Økonomiske analyser .....	120,00	15,00
Nye distriktstall (pr. fylke) .....	90,00	10,00