

Befolkningsstatistikk 1994
Hefte II Folkemengde 1. januar

Population Statistics 1994
Volume II Population 1 January



C 184

Noregs offisielle statistikk

Official Statistics of Norway

Befolkningsstatistikk 1994

Hefte II Folkemengd 1. januar

Population Statistics 1994

Volume II Population 1 January

| Standardteikn i tabellar | Symbols in Tables | Symbol |
|--|---|---------------|
| Tal er umogleg | Category not applicable | . |
| Oppgáve manglar | Data not available | .. |
| Oppgáve manglar førebels | Data not yet available | ... |
| Tal kan ikkje offentleggjerast | Not for publication | : |
| Null | Nil | - |
| Mindre enn 0,5 av den brukte eininga | Less than 0.5 of unit employed | 0 |
| Mindre enn 0,05 av den brukte eininga | Less than 0.05 of unit employed | 0,0 |
| Førebels tal | Provisional or preliminary figure | * |
| Brot i den loddrette serien | Break in the homogeneity of a vertical series | — |
| Brot i den vassrette serien | Break in the homogeneity of a horizontal series | |
| Retta sidan førre utgåve | Revised since the previous issue | r |

ISBN 82-537-4065-4
ISSN 0801-6690

Emnegruppe
21 Befolkning

Emneord
Aldersfordeling
Bosted
Folketal
Sivilstand
Statsborgerskap
Utlendinger

Design: Enzo Finger Design
Trykk: Falch Hurtigtrykk

Forord

Denne publikasjonen inneheld ei oversikt over folkemengda etter kjønn, alder og sivilstand 1. januar 1994. Publikasjonen har òg med særskilte tabellar over utanlandske statsborgarar busette i Noreg. Tabellane er laga på grunnlag av datauttak frå Det sentrale personregister. For kommunar der grensene er endra ved årsskiftet, gjeld tala for kommunen med nye grenser.

Publikasjonen er delt i tre hovudavsnitt; oversikt med tidsseriar, alle busette siste år og utanlandske statsborgarar siste år. Tal for handelsdistrikt er ikkje tekne med i denne publikasjonen, men er publiserte i serien NOS Regionalstatistikk.

Kommunetal for folkemengd og for endringar (fødde, døde, flyttingar og folketilvekst) er publiserte i NOS Befolkningsstatistikk Hefte I. Framskriven folkemengd er gitt i NOS Framskrivning av folkemengden Nasjonale og regionale tall.

I denne utgåva av Hefte II er omgrepet ekteskapeleg status bytt ut med sivilstand, i samsvar med endringar i folkeregistreringslova. For første gong blir det publisert tal for registrerte partnarar.

Førstesekretær Kåre Høyby har leia arbeidet med publikasjonen. Ansvarleg seksjonsleiar er Paul Inge Severeide, Seksjon for befolkning, utdanning og regionale forhold.

Statistisk sentralbyrå,
Oslo/Kongsvinger, 13. oktober 1994

Svein Longva

Gunvor Iversen

Preface

This publication contains data on population by sex, age and marital status per 1 January 1993 compiled on the basis of data extracts from Central Population Register. The publication also contains separate data on the foreign population resident in Norway. For municipalities where the boundaries have been changed as per 1 January, population figures refer to the new boundaries.

The publication now has three main parts; survey, total population 1 January and foreign citizens 1 January. Figures for trade districts are not included in this publication, but have been published in the series NOS Regional Statistics.

Figures for municipalities on population and population changes (births, deaths, migration and population growth) are published in NOS Population Statistics Volume I. Population projections are given in NOS Population Projections National and Regional Figures.

For the first time figures on registered partners are published.

The publication has been prepared by Mr. Kåre Høiby. Responsible for this publication is Head of Division, Paul Inge Severeide, Division for Population, Education and Regional Conditions.

Statistics Norway,
Oslo/Kongsvinger, 13 October 1994

Svein Longva

Gunvor Iversen

Innhold

| | |
|--|-----|
| Figurregister | 7 |
| Tabellregister | 7 |
| Tekstdel | |
| 1. Opplegg og gjennomføring | 9 |
| 1.1. Grunnlag for statistikken | 9 |
| 1.2. Omfang | 9 |
| 2. Feilkjelder og uvisse resultat | 9 |
| 3. Omgrep og kjennemerke | 9 |
| 4. Avvik frå tidlegare publiserte tal | 9 |
| Tekst på engelsk | 10 |
| Figurdel | 11 |
| Tabelldel | 14 |
| Vedlegg | |
| 1. Utrykte tabellar | 137 |
| Utkomne publikasjonar | |
| Tidlegare utkome på emneområdet | 139 |
| Publikasjonar sende ut frå Statistisk sentralbyrå etter 1. juli 1993. Emneinndelt oversikt | 140 |
| Utkome i serien Standardar for norsk statistikk (SNS) | 147 |

Contents

| | |
|---|-----|
| Index of figures | 8 |
| Index of tables | 8 |
| Text | |
| 1. Survey design | 10 |
| 1.1. Statistical basis | 10 |
| 1.2. Coverage | 10 |
| 2. Errors and reliability of estimates | 10 |
| 3. Terms and variables | 10 |
| 4. Comparability to other published figures | 10 |
| Figures | 11 |
| Tables | 14 |
| Annex | |
| 1. Unprinted tables | 138 |
| Publications | |
| Previously issued on the subject | 139 |
| Publications issued by Statistics Norway since 1 July 1993. Survey arranged by subject matter | 140 |
| Issued in the series Standards for Norwegian Statistics (SNS) | 147 |

Figurregister

| | | |
|----|--|----|
| 1. | Folkemengd etter kjønn, alder og sivilstand. 1. januar 1994 | 11 |
| 2. | Utanlandske statsborgarar etter kjønn, alder og sivilstand. 1. januar 1994 | 11 |
| 3. | Folkemengd etter alder. Begge kjønn. Prosent. Fylke. 1. januar 1994 | 12 |
| 4. | Kvinner pr. 100 menn i aldersgruppa 20-39 år. Fylke. 1. januar 1994 | 12 |
| 5. | Personar 67 år og over i prosent av folkemengd. Fylke. 1. januar 1994 | 13 |
| 6. | Personar 80 år og over i prosent av folkemengd. Fylke. 1. januar 1994 | 13 |

Tabellregister

1. Oversikt

| | | |
|------|---|----|
| 1.1. | Folkemengd etter kjønn og alder. 1. januar 1911-1994 | 14 |
| 1.2. | Folkemengd, menn og kvinner, etter alder. Prosent. 1. januar 1911-1994 | 15 |
| 1.3. | Folkemengd etter kjønn og sivilstand. 1910-1994 | 16 |
| 1.4. | Ugifte menn/kvinner i ulike aldersgrupper. Prosent. 1. januar 1911-1994 | 18 |
| 1.5. | Kvinner pr. 1 000 menn i ulike aldersgrupper. 1. januar 1911-1994 | 19 |
| 1.6. | Utanlandske statsborgarar etter statsborgarskap. 1. januar 1985-1994 | 20 |

2. Alle busette. 1. januar 1994

| | | |
|------|--|-----|
| 2.1. | Folkemengd etter kjønn, sivilstand og alder. 1. januar 1994 | 22 |
| 2.2. | Folkemengd etter sivilstand, kjønn og alder. 1. januar 1994 | 26 |
| 2.3. | Folkemengd etter alder. Absolutte tal og prosent. Fylke. 1. januar 1994 | 28 |
| 2.4. | Folkemengd etter kjønn, sivilstand og alder. Fylke. 1. januar 1994 | 30 |
| 2.5. | Folkemengd etter kjønn og alder. Kommune. 1. januar 1994 | 50 |
| 2.6. | Folkemengd etter kjønn og alder. Oslo. Bydel. 1. januar 1994 | 98 |
| 2.7. | Folkemengd etter alder. Prosent. Kommune. 1. januar 1994 | 102 |
| 2.8. | Folkemengd etter alder. Prosent. Oslo. Bydel. 1. januar 1994 | 110 |
| 2.9. | Folkemengd etter kjønn, alder og kommuneklasse. Absolutte tal og prosent. Landsdel. 1. januar 1994 | 111 |

3. Utanlandske statsborgarar. 1. januar 1994

| | | |
|------|--|-----|
| 3.1. | Utanlandske statsborgarar etter kjønn, alder og statsborgarskap. 1. januar 1994 | 115 |
| 3.2. | Utanlandske statsborgarar etter kjønn, sivilstand og statsborgarskap. 1. januar 1994 | 118 |
| 3.3. | Utanlandske statsborgarar etter sivilstand, kjønn og alder. 1. januar 1994 | 122 |
| 3.4. | Utanlandske statsborgarar etter kjønn, sivilstand og alder. Fylke. 1. januar 1994 | 124 |
| 3.5. | Utanlandske statsborgarar etter statsborgarskap. Fylke. 1. januar 1994 | 134 |
| 3.6. | Utanlandske statsborgarar etter statsborgarskap. Utvalde kommunar. 1. januar 1994 | 136 |

Index of figures

| | | |
|----|---|----|
| 1. | Population by sex, age and marital status. 1 January 1994 | 11 |
| 2. | Foreign citizens by sex, age and marital status. 1 January 1994 | 11 |
| 3. | Population by age. Both sexes. Per cent. County. 1 January 1994 | 12 |
| 4. | Females per 100 males in age group 20-39 years. County. 1 January 1994 | 12 |
| 5. | Persons 67 years and over as a percentage of total population. County. 1 January 1994 | 13 |
| 6. | Persons 80 years and over as a percentage of total population. County. 1 January 1994 | 13 |

Index of tables

| | | |
|--|--|-----|
| 1. Survey | | |
| 1.1. | Population by sex and age. 1 January 1911-1994 | 14 |
| 1.2. | Population, males and females, by age. Per cent. 1 January 1911-1994 | 15 |
| 1.3. | Population by sex and marital status. 1910-1994 | 16 |
| 1.4. | Unmarried males/females in different age groups. Per cent. 1 January 1911-1994 | 18 |
| 1.5. | Females per 1 000 males in different age groups. 1 January 1911-1994 | 19 |
| 1.6. | Foreign citizens by citizenship. 1 January 1985-1994 | 20 |
| 2. Total population. 1 January 1994 | | |
| 2.1. | Population by sex, marital status and age. 1 January 1994 | 22 |
| 2.2. | Population by marital status, sex and age. 1 January 1994 | 26 |
| 2.3. | Population by age. Number and per cent. County. 1 January 1994 | 28 |
| 2.4. | Population by sex, marital status and age. County. 1 January 1994 | 30 |
| 2.5. | Population by sex and age. Municipality. 1 January 1994 | 50 |
| 2.6. | Population by sex and age. Urban district. 1 January 1994 | 98 |
| 2.7. | Population by age. Per cent. Municipality. 1 January 1994 | 102 |
| 2.8. | Population by age. Per cent. Urban district. 1 January 1994 | 110 |
| 2.9. | Population by sex, age and type of municipality. Number and per cent. Region. 1 January 1994 | 111 |
| 3. Foreign citizens. 1 January 1994 | | |
| 3.1. | Foreign citizens by sex, age and citizenship. 1 January 1994 | 115 |
| 3.2. | Foreign citizens by sex, marital status and citizenship. 1 January 1994 | 118 |
| 3.3. | Foreign citizens by marital status, sex and age. 1 January 1994 | 122 |
| 3.4. | Foreign citizens by sex, marital status and age. County. 1 January 1994 | 124 |
| 3.5. | Foreign citizens by citizenship. County. 1 January 1994 | 134 |
| 3.6. | Foreign citizens by citizenship. Selected municipalities. 1 January 1994 | 136 |

1. Opplegg og gjennomføring

1.1. Grunnlag for statistikken

Folketala for åra før 1971 i oversiktstabellane (del 1) er rekna ut på grunnlag av folkemengda etter kjønn og alder ved folketeljingane og førte fram med tal for fødte og døde og tilgjengelege inn- og utvandringstal i dei mellomliggjande åra. Tal for ugifte i dei enkelte aldersklassene er rekna ut på grunnlag av folketeljingane og tal for inngåtte ekteskap blant ugifte.

For alle tal frå og med 1971 er datagrunnlaget henta frå Det sentrale personregister.

1.2. Omfang

Tabellane i del 2 over alle busette omfattar alle personar som var registrerte som busette i Noreg, mens tabellane i del 3 omfattar berre dei av desse personane som ikkje hadde norsk statsborgarskap.

2. Feilkjelder og uvisse resultat

Kvaliteten på datagrunnlaget frå Det sentrale personregister er generelt svært god for statistiske formål. Eit minus er likevel bustadregistreringa - til dels fordi for mange har vore registrerte som busette, men også fordi visse grupper er registrerte med annan bustad enn den faktiske, særleg fordi ugifte studentar skal stå busett i foreldreheimen.

Frå mars 1987 er asylsøklarar som regel blitt rekna som innflyttarar til Noreg - og derfor òg som busette - også medan søknaden om løyve til opphald blir handsama. Dette har gitt sterk auke i folketalet i nokre kommunar.

Tala for folkemengd er jamt over noko for høge. Det er grunn til å tru at minst 10 000 innvandrarar framleis står registrert som busette i Det sentrale personregister, trass i at dei for lengst har reist frå landet. I 1993 vart nærare 3 000 utlendingar som hadde flytta for fleire år sidan utan å melde flytting registrert som utflytta i 1993. På den andre sida reknar politiet med at 4 000-5 000 personar har tilhald i landet illegalt, og derfor ikkje er med i folketalet. Storparten av desse har tilhald i Oslo.

Usikre er også tala for separerte (tabellane 2.1, 2.2 og 2.4). Det er ikkje meldeplikt når ektefellar som har teke ut separasjon flyttar saman igjen, og talet på separerte kan derfor vere noko for høgt. På den andre sida vil talet på separerte ikkje omfatte ektefellar som lever atskilt utan å ha teke ut separasjon.

3. Omgrep og kjennemerke

Tabell 2.9 viser folkemengda etter kjønn, alder og *kommuneklasse*. Oversikt over kommune-klassene er gitt i ein eigen publikasjon i serien Standardar for norsk statistikk (SNS nr. 4). I tabell 3.4 er separerte, skilte og enkjer/enkjemenn slegne saman i ei gruppe *Før gifte*.

Oslo kommune har sidan 1. januar 1988 vore delt inn i 25 politiske bydelar i tillegg til dei to områda Sentrum og Marka.

Frå 1. januar 1994 blir omgrepet sivilstand nytta i statistikken i staden for ekteskapeleg status. Bakgrunnen er lov om registrert partnerskap som gjeld frå 1. august 1993. I tillegg til ugifte, gifte, enkje/enkjemann, skilt og separert høyrer også sivilstandsgruppene registrert partner, separert partner, skilt partner og attlevande partner.

Omgrepa *Folkemengd* og *busette* er nærare omtala i NOS Befolkningsstatistikk 1993 Hefte I Endringstal for kommunar 1991-1993.

4. Avvik frå tidlegare publiserte tal

Folketala i oversiktstabellane (tabellane 1.1-1.5) samsvarar med tal publiserte i NOS Historiske tabeller over folkemengde, giftermål og dødsfall 1911-1976.

Totaltala i tabell 1.1 for dei fleste åra i perioden 1951-1970 skil seg noko frå tal publiserte i NOS Folketalet i kommunane. Avvika kjem av at tala er rekna ut på ulike vis. Metoden for innsamling og handsaming av data til tabellane 1.1, 1.2, 1.4 og 1.5 er gjort greie for i publikasjonen Utviklingen i giftermål og dødsfall 1911-1976, (SA nr. 35).

1. Survey design

1.1. Statistical basis

In the survey tables (part 1), the figures for years before 1971 have been calculated from the population censuses and yearly data on births, deaths and migrations.

As from 1971 all figures, are based on data extracted from the Central Population Register.

1.2. Coverage

The tables in part 2, total population include all persons registered as resident in Norway, while the tables in part 3 include only foreign citizens resident in Norway.

2. Errors and reliability of estimates

The quality of the data material from the Central Population Register in general is very good for statistical purposes. The registration of place of habitation, though, poses a problem, partly because too many have been registered as habitants, but also partly due to certain groups having been registered with a different dwelling than the actual one, particularly referring to unmarried students, who are to remain registered in the parental dwelling.

As from March 1987, asylum seekers have as a rule been viewed upon as in-migrants to Norway - and hence as residents - also while the application for permanent stay is being considered. This results in a big increase in the population for some municipalities.

The number of the population is somewhat too high. There are reasons to believe that at least 10 000 immigrants are still registered, although they have left the country. In 1993 close to 3 000 foreigners were removed from the register, because the local populations register "out-registered" persons having migrated years ago without reporting it. On the other hand, the Police estimates that 4-5 000 persons are illegally in the country, and therefore not included in the population. The majority of these stay in Oslo.

3. Terms and variables

Table 2.9 shows the population in type of municipality by sex, age and marital status. The classification of municipalities by type is given in a publication in the series Standards for Norwegian Statistics (SNS no. 4).

In table 3.4 separated, divorced, widows and widowers are grouped together as *Previously married*.

The municipality of Oslo has since 1 January 1988 been divided into 25 political urban districts and in addition the two areas Sentrum and Marka.

As from 1 January 1994, the term marital status has been extended into also comprising the groups registered partners, separated partners, divorced partners and surviving partners. The terms refer to the law on registered partnerships, which look effect on 1 August 1993.

The terms **Population** and **Resident** are further explained in the publication NOS Population Statistics 1993 Volume I Population Changes in Municipalities 1991-1993.

4. Comparability to other published figures

The population figures in the survey tables (tables 1.1-1.5) are comparable to figures published in the publication NOS Historical Tables on Population, Marriages and Deaths 1911-1976.

The total figures in table 1.1 for most of the years in the period 1951-1970 deviate from the figures published in NOS Population in Municipalities. The deviations are due to differences in the way of estimating the figures. The method used in collecting and adapting the data presented in the tables 1.1, 1.2, 1.4 and 1.5, is presented in the publication. The Development in Marriages and Deaths 1911-1976. (SA no 35).

Figur 1. Folkemengd etter kjønn, alder og sivilstand. 1. januar 1994 *Population by sex, age and marital status. 1 January 1994*

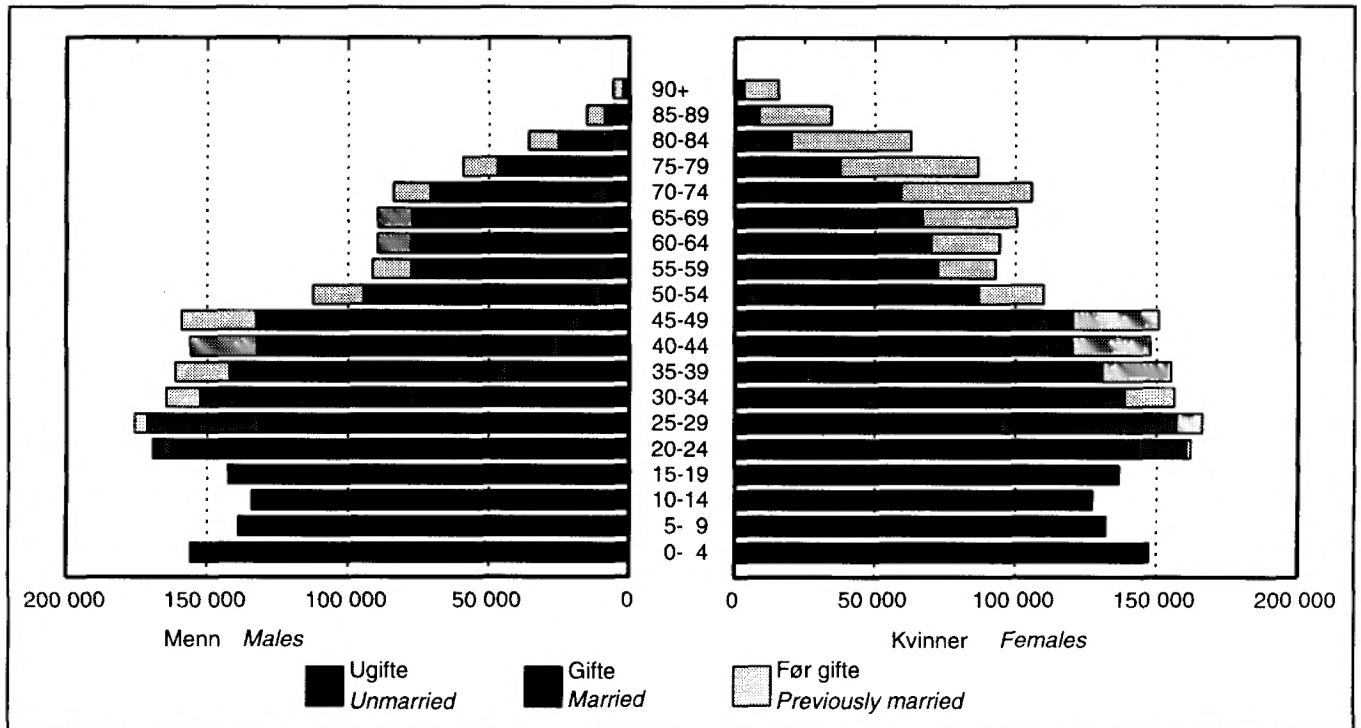

Figur 2. Utlandske statsborgarar etter kjønn, alder og sivilstand. 1. januar 1994 *Foreign citizens by sex, age and marital status. 1 January 1994*

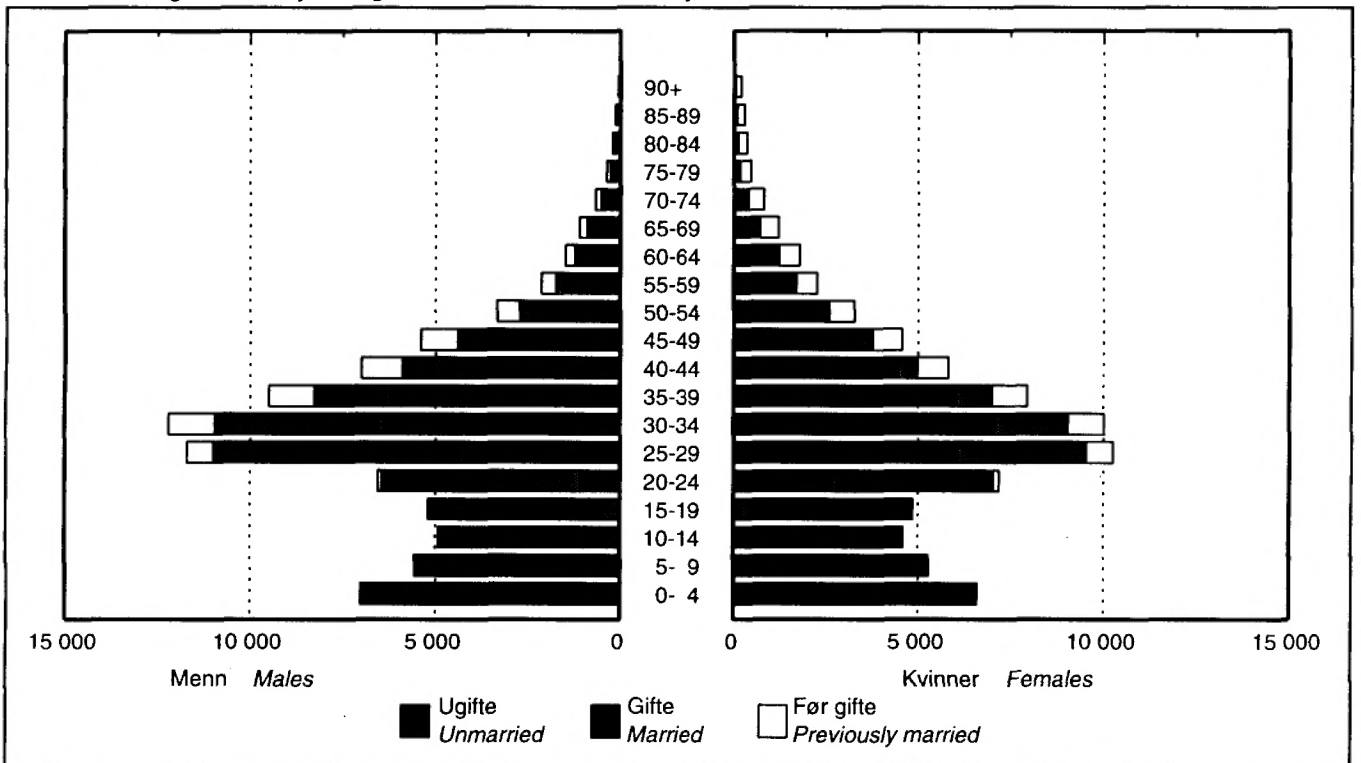

Figur 3. Folkemengd etter alder. Begge kjønn. Prosent. Fylke. 1. januar 1994
Population by age. Both sexes. Per cent. County. 1 January 1994

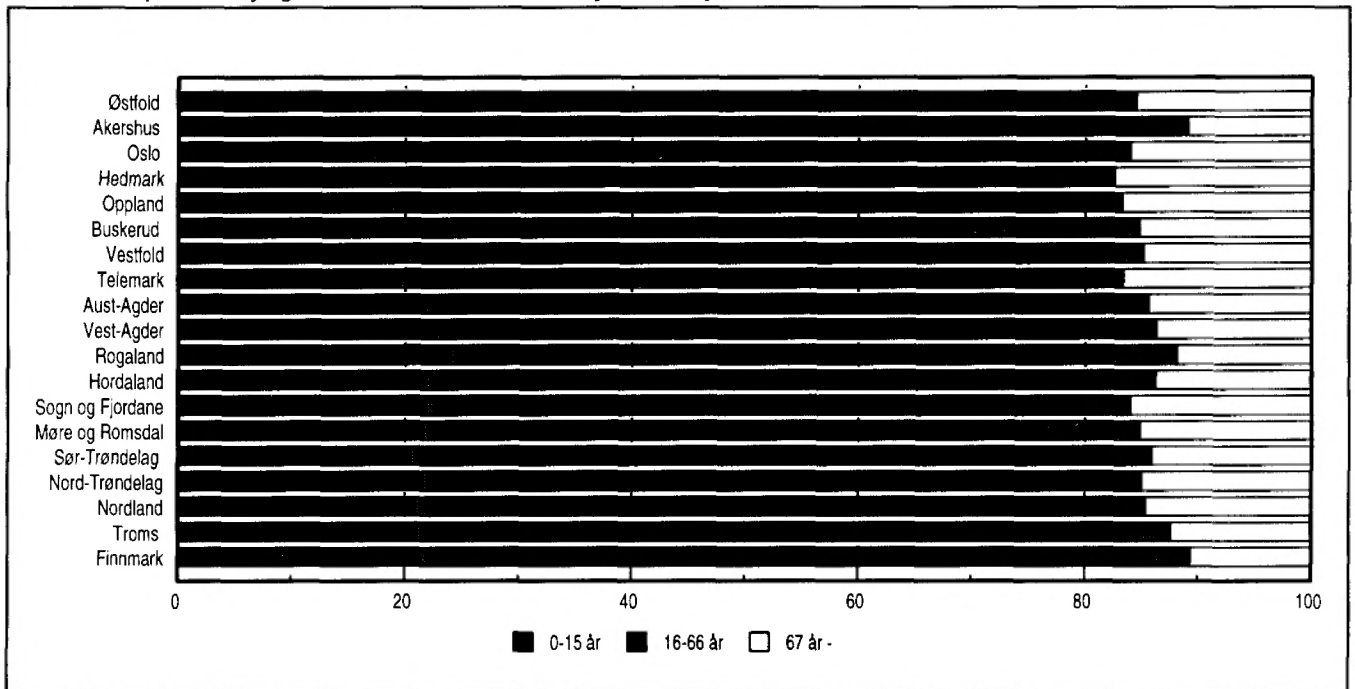

Figur 4. Kvinner pr. 100 menn i aldersgruppa 20-39 år. Fylke. 1. januar 1994
Females per 100 males in age group 20-39 years. County. 1 January 1994

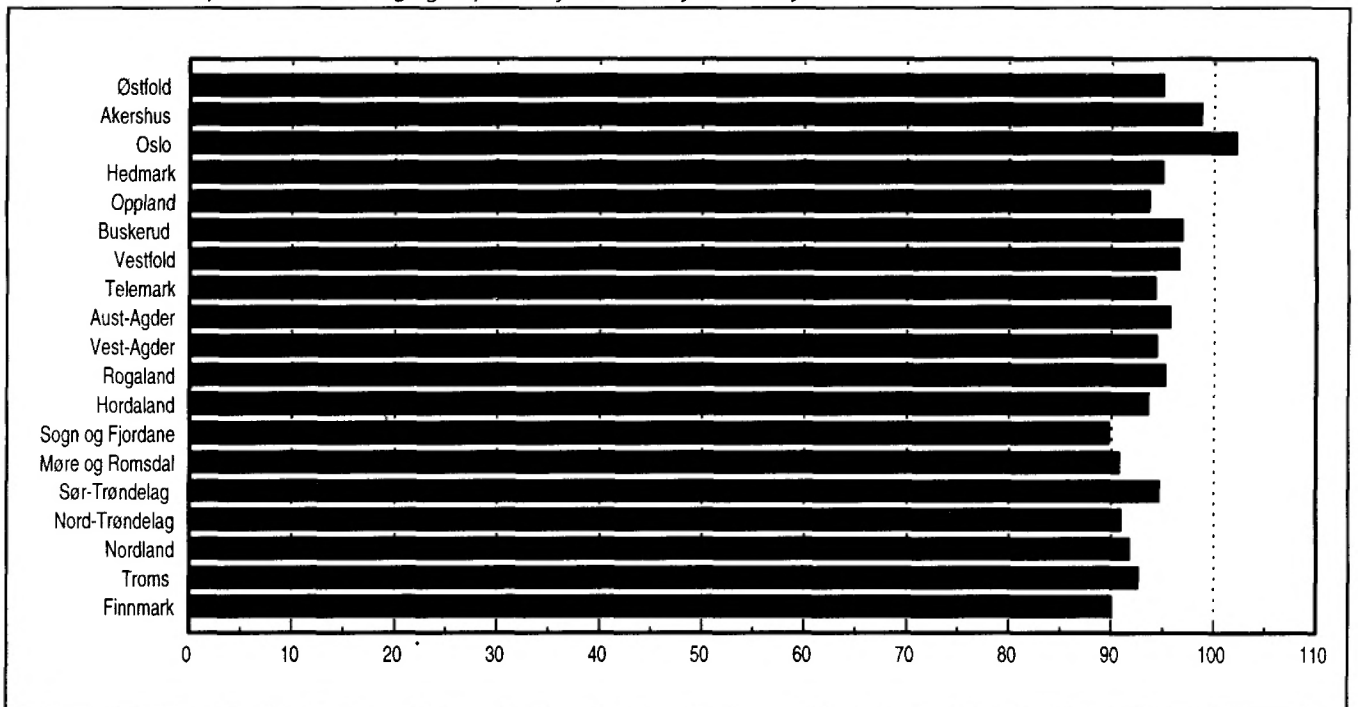

Figur 5. Personar 67 år og over i prosent av folkemengd. Fylke. 1. januar 1994
Persons 67 years and over as a percentage of total population. County. 1 January 1994

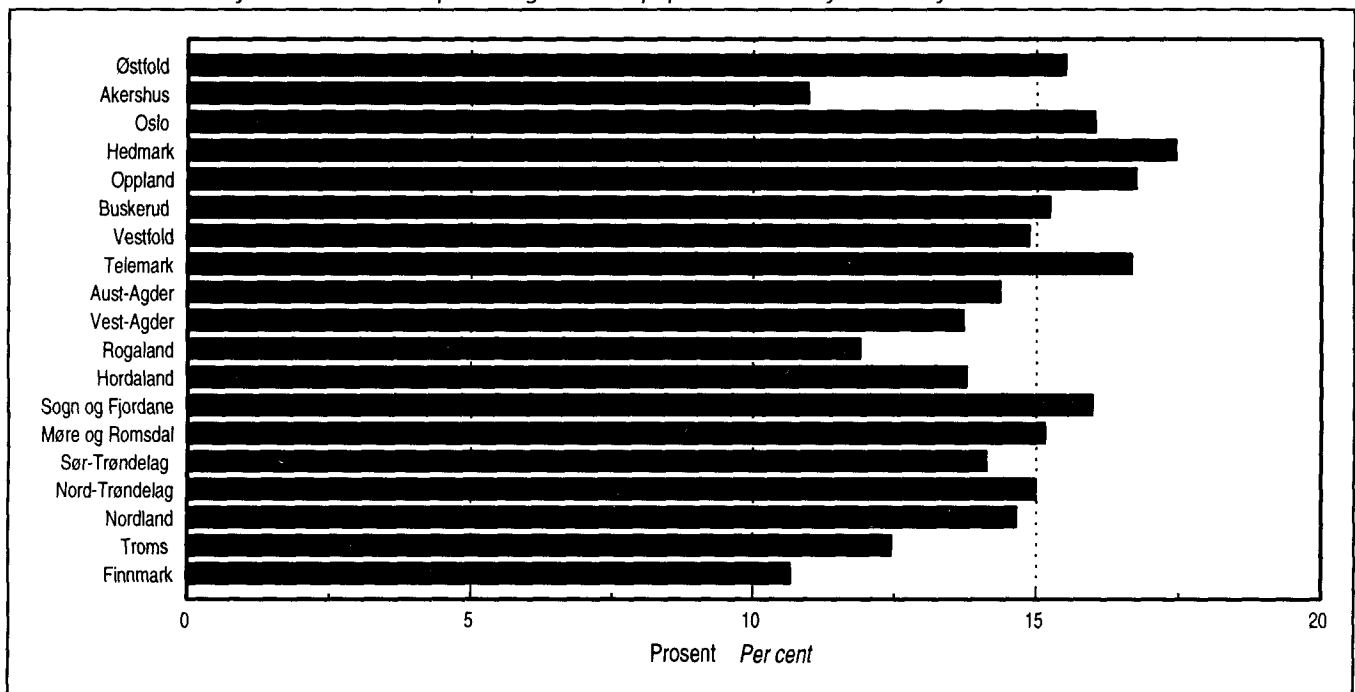

Figur 6. Personar 80 år og over i prosent av folkemengd. Fylke. 1. januar 1994
Persons 80 years and over as a percentage of total population. County. 1 January 1994

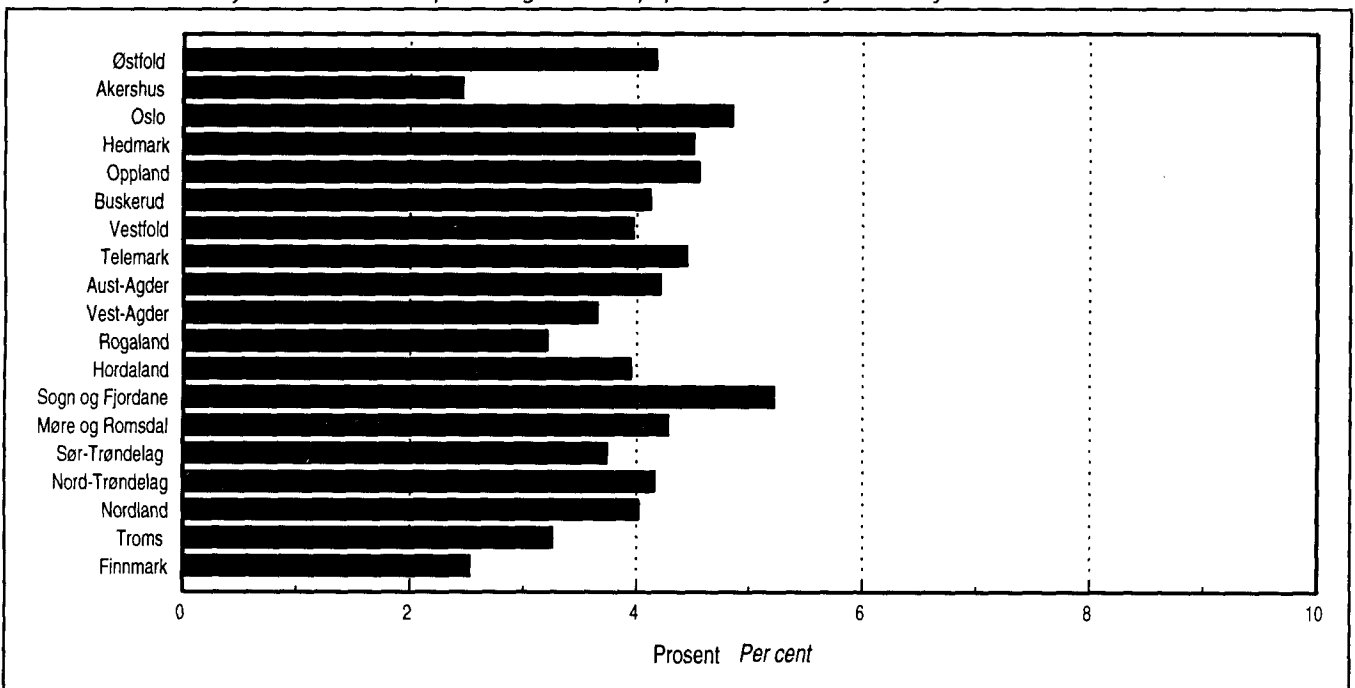

Tabell 1.1. Folkemengd etter kjønn og alder. 1. januar 1911 - 1994 1) Population by sex and age. 1 January 1911 - 1994 1)

| Kjønn og alder. År Sex and age. Years | 1911 | 1921 | 1931 | 1941 | 1951 | 1961 | 1971 | 1981 | 1991 | 1994 |
|---|---------|---------|---------|---------|---------|---------|---------|---------|---------|---------|
| Begge kjønn i alt Both sexes, total | 2390402 | 2653054 | 2815160 | 2982186 | 3280300 | 3594771 | 3888305 | 4092340 | 4249830 | 4324815 |
| 0 - 4 | 283768 | 295179 | 237860 | 216154 | 320409 | 307967 | 329149 | 258515 | 284861 | 303105 |
| 5 - 9 | 279832 | 279885 | 277540 | 203723 | 268163 | 302972 | 313535 | 307817 | 257573 | 270923 |
| 10 - 14 | 268864 | 275620 | 286456 | 234250 | 213489 | 316599 | 307528 | 332554 | 263279 | 261535 |
| 15 - 19 | 237917 | 268050 | 269555 | 274521 | 204313 | 267050 | 302437 | 316395 | 311402 | 279274 |
| 20 - 24 | 190193 | 241161 | 246335 | 280554 | 229624 | 210635 | 313534 | 309259 | 336947 | 331265 |
| 25 - 29 | 160943 | 205181 | 228453 | 261974 | 262297 | 197662 | 260710 | 304445 | 325518 | 341955 |
| 30 - 34 | 150306 | 171680 | 213937 | 240567 | 264081 | 222629 | 206683 | 315951 | 317132 | 320762 |
| 35 - 39 | 132649 | 151301 | 187874 | 222768 | 250236 | 254884 | 195938 | 261631 | 307623 | 316515 |
| 40 - 44 | 116788 | 141386 | 159312 | 208407 | 233447 | 258215 | 219587 | 206247 | 315058 | 303693 |
| 45 - 49 | 112027 | 123721 | 139091 | 182048 | 216122 | 243834 | 249880 | 193289 | 257800 | 309775 |
| 50 - 54 | 103174 | 107911 | 130520 | 151530 | 199185 | 225488 | 249136 | 212939 | 200480 | 222555 |
| 55 - 59 | 93043 | 100484 | 111114 | 129414 | 167716 | 204404 | 230773 | 236858 | 183614 | 184261 |
| 60 - 64 | 76960 | 87884 | 93443 | 116193 | 136380 | 181973 | 206093 | 228607 | 195584 | 184094 |
| 65 - 69 | 64706 | 75570 | 82178 | 92918 | 109094 | 146380 | 176613 | 200589 | 207087 | 189845 |
| 70 - 74 | 46643 | 55928 | 64780 | 70520 | 89733 | 108706 | 142431 | 164654 | 185032 | 189678 |
| 75 - 79 | 37200 | 38544 | 46733 | 51200 | 60531 | 74294 | 97555 | 120921 | 141415 | 145875 |
| 80 - 84 | 22351 | 20352 | 25491 | 28964 | 34483 | 45137 | 54461 | 75260 | 92905 | 98702 |
| 85 - 89 | 10016 | 9947 | 11005 | 12707 | 15735 | 19603 | 23667 | 34550 | 47109 | 49627 |
| 90 - | 3022 | 3270 | 3483 | 3774 | 5262 | 6339 | 8595 | 11859 | 19411 | 21376 |
| 0 - 6 | 394442 | 406591 | 342548 | 294701 | 442360 | 430538 | 458448 | 374821 | 387722 | 416312 |
| 7 - 12 | 333030 | 335184 | 346784 | 261479 | 278546 | 364235 | 367836 | 391440 | 311871 | 313914 |
| 13 - 15 | 156427 | 162722 | 165319 | 148116 | 120291 | 194766 | 185606 | 198206 | 163293 | 158335 |
| 16 - 44 | 937361 | 1124946 | 1252671 | 1438622 | 1404862 | 1349074 | 1437211 | 1648347 | 1856507 | 1840466 |
| 45 - 66 | 412999 | 453200 | 509687 | 619680 | 766675 | 918927 | 1009136 | 954490 | 918718 | 975037 |
| 67 - | 156143 | 170411 | 198151 | 219588 | 267566 | 337231 | 430068 | 525036 | 611719 | 620751 |
| Menn i alt Males, total | 1151572 | 1291783 | 1372486 | 1466080 | 1626405 | 1791144 | 1933700 | 2027579 | 2100994 | 2138628 |
| 0 - 4 | 144785 | 150891 | 121415 | 110553 | 164955 | 157678 | 169105 | 132546 | 146030 | 155753 |
| 5 - 9 | 142536 | 142647 | 141328 | 104037 | 137472 | 155428 | 161107 | 157217 | 132010 | 138776 |
| 10 - 14 | 136451 | 140562 | 145949 | 119354 | 108707 | 162608 | 157277 | 170755 | 134968 | 134145 |
| 15 - 19 | 119543 | 135192 | 136893 | 139600 | 103947 | 136715 | 154912 | 162448 | 158945 | 142504 |
| 20 - 24 | 89910 | 118628 | 122157 | 142391 | 117417 | 107720 | 161854 | 158039 | 172667 | 169115 |
| 25 - 29 | 73296 | 100058 | 110499 | 132442 | 132922 | 100474 | 134310 | 156202 | 167372 | 175703 |
| 30 - 34 | 69693 | 81783 | 103549 | 119276 | 132295 | 113271 | 105070 | 163295 | 162435 | 164571 |
| 35 - 39 | 61896 | 70305 | 91515 | 107728 | 125917 | 128896 | 99198 | 134546 | 157729 | 161395 |
| 40 - 44 | 53709 | 66902 | 75753 | 100939 | 115951 | 129303 | 111237 | 104569 | 162420 | 155935 |
| 45 - 49 | 50900 | 58649 | 64761 | 88470 | 105202 | 122259 | 125545 | 97283 | 131773 | 158961 |
| 50 - 54 | 47445 | 49882 | 61359 | 72017 | 96295 | 111512 | 123486 | 106656 | 100613 | 112382 |
| 55 - 59 | 42826 | 45698 | 52154 | 59980 | 80796 | 98503 | 113476 | 116635 | 90687 | 91206 |
| 60 - 64 | 35716 | 40134 | 42771 | 53866 | 63882 | 86278 | 98495 | 109397 | 94938 | 89649 |
| 65 - 69 | 29571 | 34133 | 36620 | 43017 | 49702 | 68786 | 80672 | 93352 | 96569 | 89313 |
| 70 - 74 | 21199 | 25172 | 28724 | 31507 | 40817 | 49087 | 62318 | 72209 | 81178 | 83789 |
| 75 - 79 | 16854 | 17064 | 20414 | 22020 | 27086 | 32472 | 41518 | 48349 | 57403 | 58976 |
| 80 - 84 | 9858 | 8684 | 10854 | 12262 | 14545 | 19468 | 21987 | 28006 | 33334 | 35788 |
| 85 - 89 | 4235 | 4120 | 4465 | 5185 | 6455 | 8253 | 8986 | 12252 | 14662 | 15095 |
| 90 - | 1149 | 1279 | 1306 | 1436 | 2042 | 2433 | 3147 | 3824 | 5261 | 5572 |
| 0 - 6 | 201088 | 207609 | 174917 | 150635 | 227695 | 220448 | 235885 | 191697 | 198710 | 213572 |
| 7 - 12 | 169474 | 171045 | 176622 | 133467 | 142085 | 187282 | 188358 | 200680 | 160012 | 161014 |
| 13 - 15 | 79378 | 82681 | 83793 | 75340 | 61114 | 99797 | 94881 | 101950 | 83464 | 81303 |
| 16 - 44 | 441879 | 545633 | 613726 | 716878 | 708689 | 684566 | 734946 | 845290 | 952390 | 942008 |
| 45 - 66 | 189513 | 209392 | 236914 | 293305 | 367742 | 448449 | 494625 | 468893 | 456643 | 487508 |
| 67 - | 70240 | 75423 | 86514 | 96455 | 119080 | 150602 | 185005 | 219070 | 249775 | 253223 |

1 Folkemengd etter kjønn og alder (under 16 år, 16-66, 67-) er gitt for åra imellom i NOS Folkemengde etter alder og ekteskapsstatus 31. desember 1984, tabell 1.

1 Population by sex and age (under 16 years, 16-66, 67-) for the years between, see NOS Population by Age and Marital status 31 December 1984, table 1.

Tabell 1.1 (framh.). Folkemengd etter kjønn og alder. 1. januar 1911 - 1994 1) Population by sex and age. 1 January 1911 - 1994 1)

| Kjønn og alder. År | 1911 | 1921 | 1931 | 1941 | 1951 | 1961 | 1971 | 1981 | 1991 | 1994 |
|--|---------|---------|---------|---------|---------|---------|---------|---------|---------|---------|
| Kvinner i alt Females, total | 1238830 | 1361271 | 1442674 | 1516106 | 1653895 | 1803627 | 1954605 | 2064759 | 2148836 | 2186187 |
| 0 - 4 | 138983 | 144288 | 116445 | 105601 | 155454 | 150289 | 160044 | 125969 | 138831 | 147352 |
| 5 - 9 | 137296 | 137238 | 136212 | 99686 | 130691 | 147544 | 152428 | 150600 | 125563 | 132147 |
| 10 - 14 | 132413 | 135058 | 140507 | 114896 | 104782 | 153991 | 150251 | 161799 | 128311 | 127390 |
| 15 - 19 | 118374 | 132858 | 132662 | 134921 | 100366 | 130335 | 147525 | 153947 | 152457 | 136770 |
| 20 - 24 | 100283 | 122533 | 124178 | 138163 | 112207 | 102915 | 151680 | 151220 | 164280 | 162150 |
| 25 - 29 | 87647 | 105123 | 117954 | 129532 | 129375 | 97188 | 126400 | 148243 | 158146 | 166252 |
| 30 - 34 | 80613 | 89897 | 110388 | 121291 | 131786 | 109358 | 101613 | 152656 | 154697 | 156191 |
| 35 - 39 | 70753 | 80996 | 96359 | 115040 | 124319 | 125988 | 96740 | 127085 | 149894 | 155120 |
| 40 - 44 | 63079 | 74484 | 83559 | 107468 | 117496 | 128912 | 108350 | 101678 | 152638 | 147758 |
| 45 - 49 | 61127 | 65072 | 74330 | 93578 | 110920 | 121575 | 124335 | 96006 | 126027 | 150814 |
| 50 - 54 | 55729 | 58029 | 69161 | 79513 | 102890 | 113976 | 125650 | 106283 | 99867 | 110173 |
| 55 - 59 | 50217 | 54786 | 58960 | 69434 | 86920 | 105901 | 117297 | 120223 | 92927 | 93055 |
| 60 - 64 | 41244 | 47750 | 50672 | 62327 | 72498 | 95695 | 107598 | 119210 | 100646 | 94445 |
| 65 - 69 | 35135 | 41437 | 45558 | 49901 | 59392 | 77594 | 95941 | 107237 | 110518 | 100532 |
| 70 - 74 | 25444 | 30756 | 36056 | 39013 | 48916 | 59619 | 80113 | 92445 | 103854 | 105889 |
| 75 - 79 | 20346 | 21480 | 26319 | 29180 | 33445 | 41822 | 56037 | 72572 | 84012 | 86899 |
| 80 - 84 | 12493 | 11668 | 14637 | 16702 | 19938 | 25669 | 32474 | 47254 | 59571 | 62914 |
| 85 - 89 | 5781 | 5827 | 6540 | 7522 | 9280 | 11350 | 14681 | 22298 | 32447 | 34532 |
| 90 - | 1873 | 1991 | 2177 | 2338 | 3220 | 3906 | 5448 | 8035 | 14150 | 15804 |
| 0 - 6 | 193354 | 198982 | 167631 | 144066 | 214665 | 210090 | 222563 | 183124 | 189012 | 202740 |
| 7 - 12 | 163556 | 164139 | 170162 | 128012 | 136461 | 176953 | 179478 | 190760 | 151859 | 152900 |
| 13 - 15 | 77049 | 80041 | 81526 | 72776 | 59177 | 94969 | 90725 | 96256 | 79829 | 77032 |
| 16 - 44 | 495482 | 579313 | 638945 | 721744 | 696173 | 664508 | 702265 | 803057 | 904117 | 898458 |
| 45 - 66 | 223486 | 243808 | 272773 | 326375 | 398933 | 470478 | 514511 | 485597 | 462075 | 487529 |
| 67 - | 85903 | 94988 | 111637 | 123133 | 148486 | 186629 | 245063 | 305966 | 361944 | 367528 |

1) Sjå note 1, side 14.

1) See note 1, page 14.

Tabell 1.2. Folkemengd, menn og kvinner, etter alder. Prosent. 1. januar 1911 - 1994 Population, males and females, by age. Per cent. 1 January 1911 - 1994

| Kjønn og alder. År | 1911 | 1921 | 1931 | 1941 | 1951 | 1961 | 1971 | 1981 | 1991 | 1994 |
|--|-------|-------|-------|-------|-------|-------|-------|-------|-------|-------|
| Begge kjønn i alt Both sexes, total | 100,0 | 100,0 | 100,0 | 100,0 | 100,0 | 100,0 | 100,0 | 100,0 | 100,0 | 100,0 |
| 0 - 6 | 16,5 | 15,3 | 12,2 | 9,9 | 13,5 | 12,0 | 11,8 | 9,2 | 9,1 | 9,6 |
| 7 - 12 | 13,9 | 12,6 | 12,3 | 8,8 | 8,5 | 10,1 | 9,5 | 9,6 | 7,3 | 7,3 |
| 13 - 15 | 6,5 | 6,1 | 5,9 | 5,0 | 3,7 | 5,4 | 4,8 | 4,8 | 3,8 | 3,7 |
| 16 - 44 | 39,2 | 42,4 | 44,5 | 48,2 | 42,8 | 37,5 | 37,0 | 40,3 | 43,7 | 42,6 |
| 45 - 66 | 17,3 | 17,1 | 18,1 | 20,8 | 23,4 | 25,6 | 26,0 | 23,3 | 21,6 | 22,5 |
| 67 - | 6,5 | 6,4 | 7,0 | 7,4 | 8,2 | 9,4 | 11,1 | 12,8 | 14,4 | 14,4 |
| Menn i alt Males, total | 100,0 | 100,0 | 100,0 | 100,0 | 100,0 | 100,0 | 100,0 | 100,0 | 100,0 | 100,0 |
| 0 - 6 | 17,5 | 16,1 | 12,7 | 10,3 | 14,0 | 12,3 | 12,2 | 9,5 | 9,5 | 10,0 |
| 7 - 12 | 14,7 | 13,2 | 12,9 | 9,1 | 8,7 | 10,5 | 9,7 | 9,9 | 7,6 | 7,5 |
| 13 - 15 | 6,9 | 6,4 | 6,1 | 5,1 | 3,8 | 5,6 | 4,9 | 5,0 | 4,0 | 3,8 |
| 16 - 44 | 38,4 | 42,2 | 44,7 | 48,9 | 43,6 | 38,2 | 38,0 | 41,7 | 45,3 | 44,0 |
| 45 - 66 | 16,5 | 16,2 | 17,3 | 20,0 | 22,6 | 25,0 | 25,6 | 23,1 | 21,7 | 22,8 |
| 67 - | 6,1 | 5,8 | 6,3 | 6,6 | 7,3 | 8,4 | 9,6 | 10,8 | 11,9 | 11,8 |
| Kvinner i alt Females, total | 100,0 | 100,0 | 100,0 | 100,0 | 100,0 | 100,0 | 100,0 | 100,0 | 100,0 | 100,0 |
| 0 - 6 | 15,6 | 14,6 | 11,6 | 9,5 | 13,0 | 11,6 | 11,4 | 8,9 | 8,8 | 9,3 |
| 7 - 12 | 13,2 | 12,1 | 11,8 | 8,4 | 8,3 | 9,8 | 9,2 | 9,2 | 7,1 | 7,0 |
| 13 - 15 | 6,2 | 5,9 | 5,7 | 4,8 | 3,6 | 5,3 | 4,6 | 4,7 | 3,7 | 3,5 |
| 16 - 44 | 40,0 | 42,6 | 44,3 | 47,6 | 42,1 | 36,8 | 35,9 | 38,9 | 42,1 | 41,1 |
| 45 - 66 | 18,0 | 17,9 | 18,9 | 21,5 | 24,1 | 26,1 | 26,3 | 23,5 | 21,5 | 22,3 |
| 67 - | 6,9 | 7,0 | 7,7 | 8,1 | 9,0 | 10,3 | 12,5 | 14,8 | 16,8 | 16,8 |

Tabell 1.3. Folkemengd etter kjønn og sivilstand, 1910 - 1994 Population by sex and marital status. 1910 - 1994

| Kjønn og år Sex and year | I alt Total | Sivilstand | | Marital status | | | |
|-----------------------------|----------------|----------------------------------|---------------------------------------|------------------|---|----------------------------------|-------------------------|
| | | Ugifte Unmarried | | Gifte Married | Enkjer/ enkjemenn Widows/ widowers | Sepa- rerte Sepa- rated | Skilte Di- vorced |
| | | Under 15 år Under 15 years | 15 år og over 15 years and over | | | | |
| Begge kjønn Both sexes | | | | | | | |
| 1.des. 1910 | 2391782 | 834191 | 658415 | 759692 | 136718 | 606 | 2160 |
| " 1920 | 2649775 | 849897 | 780333 1) | 855757 | 155088 | 2713 | 5987 |
| " 1930 | 2814194 | 801549 | 887089 1) | 949898 | 160718 | 5149 | 9791 |
| 3.des. 1946 | 3156950 | 715066 | 925201 1) | 1309742 | 176498 | .. | 30443 2) |
| 1.des. 1950 | 3278546 | 799664 | 828881 1) | 1434735 | 178400 | 9023 | 27843 |
| 1.jan. 1956 | 3444915 | 881868 | 771760 | 1578577 | .. | .. | 212710 3) |
| 1.nov. 1960 | 3591234 | 928153 | 758155 | 1667787 | 189186 | 10772 | 37181 |
| 1.jan. 1971 | 3888305 | 950212 | 805100 | 1844681 | 217519 | 16414 | 54379 |
| 1. " 1972 | 3917773 | 953211 | 804977 | 1860876 | 221661 | 20011 | 57037 |
| 1. " 1973 | 3948235 | 956839 | 805617 | 1874553 | 226380 | 24178 | 60668 |
| 1. " 1974 | 3972990 | 956794 | 806402 | 1886522 | 230857 | 27288 | 65127 |
| 1. " 1975 | 3997525 | 955339 | 811094 | 1897027 | 235365 | 29056 | 69644 |
| 1. " 1976 | 4017101 | 951625 | 817682 | 1902387 | 239296 | 31059 | 75052 |
| 1. " 1977 | 4035202 | 944738 | 826679 | 1907150 | 243346 | 32637 | 80652 |
| 1. " 1978 | 4051208 | 935588 | 838725 | 1908538 | 247213 | 34374 | 86770 |
| 1. " 1979 | 4066134 | 925398 | 853437 | 1907414 | 250913 | 36239 | 92733 |
| 1. " 1980 | 4078900 | 912487 | 871313 | 1903081 | 254783 | 37979 | 99257 |
| 1.jan. 1981 | 4092340 | 898886 | 891511 | 1897639 | 258549 | 39701 | 106054 |
| 1. " 1982 | 4107063 | 884540 | 913672 | 1891479 | 261949 | 41773 | 113650 |
| 1. " 1983 | 4122511 | 870620 | 936813 | 1883220 | 265595 | 44819 | 121444 |
| 1. " 1984 | 4134353 | 853921 | 962257 | 1872452 | 269196 | 46761 | 129766 |
| 1. " 1985 | 4145845 | 837057 | 988917 | 1860870 | 272294 | 48278 | 138429 |
| 1. " 1986 | 4159187 | 824405 | 1015090 | 1847260 | 275552 | 49446 | 147434 |
| 1. " 1987 | 4175521 | 812113 | 1040913 | 1837626 | 278251 | 51194 | 155424 |
| 1. " 1988 | 4198289 | 803586 | 1070240 | 1826561 | 280209 | 53299 | 164394 |
| 1. " 1989 | 4220686 | 801227 | 1093587 | 1814947 | 281845 | 55718 | 173362 |
| 1. " 1990 | 4233116 | 800912 | 1109002 | 1799487 | 282032 | 58925 | 182758 |
| 1. " 1991 | 4249830 | 805713 | 1125711 | 1779363 | 284238 | 61314 | 193491 |
| 1. " 1992 | 4273634 | 813920 | 1144080 | 1763832 | 284075 | 62353 | 205374 |
| 1. " 1993 | 4299167 | 824726 | 1161426 | 1748260 | 284477 | 62867 | 217411 |
| 1. " 1994 | 4324815 4) | 835563 | 1178587 | 1733649 | 284582 | 61894 | 230231 |
| Menn Males | | | | | | | |
| 1.des. 1910 | 1155673 | 428103 | 308123 | 376178 | 42243 | 245 | 781 |
| " 1920 | 1290469 | 433684 | 376193 1) | 427616 | 49433 | 1217 | 2326 |
| " 1930 | 1371919 | 408502 | 433048 1) | 473650 | 50808 | 2210 | 3701 |
| 3.des. 1946 | 1557278 | 365645 | 472625 1) | 654629 | 52268 | .. | 12111 2) |
| 1.des. 1950 | 1625351 | 409542 | 430841 1) | 716878 | 53045 | 4234 | 10811 |
| 1.jan. 1956 | 1714799 | 453031 | 407675 | 788350 | .. | .. | 65743 3) |
| 1.nov. 1960 | 1789406 | 476065 | 407217 | 833562 | 52531 | 5159 | 14872 |
| 1.jan. 1971 | 1933700 | 487489 | 443364 | 921822 | 50781 | 7981 | 22263 |
| 1. " 1972 | 1948379 | 489030 | 444667 | 930392 | 51012 | 9822 | 23456 |
| 1. " 1973 | 1962964 | 490890 | 446125 | 937451 | 51484 | 11913 | 25101 |
| 1. " 1974 | 1974512 | 490939 | 447468 | 943807 | 51609 | 13494 | 27195 |

1) Medrekna personar der opplysning om sivilstand manglar. 1920: 314 menn, 201 kvinner. 1930: 367 menn, 487 kvinner. 1946: 2249 menn, 2342 kvinner. 1950: 145 menn, 83 kvinner.

2) Gjeld separerte og skilte. 3) Gjeld enkjer/enkjemenn, separerte og skilte.

4) Medrekna 308 registrerte partnarar (224 menn og 84 kvinner) og 1 attlevande partnar (1 mann).

1) Including persons of unknown marital status. 1920: 314 males, 201 females. 1930: 367 males, 487 females. 1946: 2249 males, 2342 females. 1950: 145 males, 83 females. 2) Including separated and divorced. 3) Including widows/widowers, separated and divorced. 4) Including 308 registered partners (224 males and 84 females) and 1 surviving partner (1 male).

Tabell 1.3. (framh.). Folkemengd etter kjønn og sivilstand. 1910 - 1994 Population by sex and marital status. 1910 - 1994

| Kjønn og år | I alt | Sivilstand | | | | | |
|---------------|---------------|-------------|---------------|--------|----------------------|----------------|-----------|
| | | Ugifte | | Gifte | Enkjer/ enkjemenn | Sepa- rerte | Skilte |
| | | Under 15 år | 15 år og over | | | | |
| Menn (framh.) | Males (cont.) | | | | | | |
| 1. jan. 1975 | 1986215 | 489796 | 451217 | 949346 | 52000 | 14412 | 29444 |
| 1. " 1976 | 1994867 | 487829 | 455350 | 952118 | 52157 | 15382 | 32031 |
| 1. " 1977 | 2003112 | 484175 | 461033 | 954558 | 52453 | 16152 | 34741 |
| 1. " 1978 | 2009907 | 479429 | 467959 | 955226 | 52594 | 17027 | 37672 |
| 1. " 1979 | 2016362 | 474376 | 476190 | 954563 | 52734 | 17985 | 40514 |
| 1. " 1980 | 2021860 | 467541 | 486602 | 952462 | 52843 | 18813 | 43599 |
| 1. " 1981 | 2027580 | 460518 | 497922 | 949759 | 52995 | 19686 | 46700 |
| 1. " 1982 | 2033523 | 452723 | 510264 | 946636 | 52996 | 20720 | 50184 |
| 1. " 1983 | 2040476 | 445708 | 522950 | 942617 | 53152 | 22221 | 53828 |
| 1. " 1984 | 2045519 | 437190 | 536688 | 937317 | 53438 | 23199 | 57687 |
| 1. " 1985 | 2050092 | 428494 | 550878 | 931576 | 53468 | 23945 | 61731 |
| 1. " 1986 | 2056399 | 422053 | 565189 | 924978 | 53684 | 24550 | 65945 |
| 1. " 1987 | 2063936 | 415989 | 579016 | 920081 | 53726 | 25432 | 69692 |
| 1. " 1988 | 2076155 | 411374 | 595894 | 914822 | 53681 | 26488 | 73896 |
| 1. " 1989 | 2088082 | 410086 | 609389 | 909167 | 53717 | 27680 | 78043 |
| 1. " 1990 | 2093280 | 410389 | 617076 | 900702 | 53620 | 29234 | 82259 |
| 1. " 1991 | 2100994 | 413008 | 625995 | 890790 | 53695 | 30383 | 87123 |
| 1. " 1992 | 2113359 | 417368 | 636340 | 882542 | 53680 | 30880 | 92549 |
| 1. " 1993 | 2126420 | 423267 | 645691 | 874675 | 53565 | 31124 | 98098 |
| 1. " 1994 | 2138628 4) | 428674 | 654691 | 867138 | 53346 | 30629 | 103925 |
| Kvinner | Females | | | | | | |
| 1. des. 1910 | 1236109 | 406088 | 350292 | 383514 | 94475 | 361 | 1379 |
| " 1920 | 1359306 | 416213 | 404140 1) | 428141 | 105655 | 1496 | 3661 |
| " 1930 | 1442275 | 393047 | 454041 1) | 476248 | 109910 | 2939 | 6090 |
| 3. des. 1946 | 1599672 | 349421 | 452576 1) | 655113 | 124230 | .. | 18332 2) |
| 1. des. 1950 | 1653195 | 390122 | 398040 1) | 717857 | 125355 | 4789 | 17032 |
| 1. jan. 1956 | 1730116 | 428837 | 364085 | 790227 | .. | .. | 146967 3) |
| 1. nov. 1960 | 1801828 | 452088 | 350938 | 834225 | 136655 | 5613 | 22309 |
| 1. jan. 1971 | 1954605 | 462723 | 361736 | 922859 | 166738 | 8433 | 32116 |
| 1. " 1972 | 1969394 | 464181 | 360310 | 930484 | 170649 | 10189 | 33581 |
| 1. " 1973 | 1985271 | 465949 | 359492 | 937102 | 174896 | 12265 | 35567 |
| 1. " 1974 | 1998478 | 465855 | 358934 | 942715 | 179248 | 13794 | 37932 |
| 1. " 1975 | 2011310 | 465543 | 359877 | 947681 | 183365 | 14644 | 40200 |
| 1. " 1976 | 2022234 | 463796 | 362332 | 950269 | 187139 | 15677 | 43021 |
| 1. " 1977 | 2032090 | 460563 | 365646 | 952592 | 190893 | 16485 | 45911 |
| 1. " 1978 | 2041301 | 456159 | 370766 | 953312 | 194619 | 17347 | 49098 |
| 1. " 1979 | 2049772 | 451022 | 377247 | 952851 | 198179 | 18254 | 52219 |
| 1. " 1980 | 2057040 | 444946 | 384711 | 950619 | 201940 | 19166 | 55658 |
| 1. jan. 1981 | 2064760 | 438368 | 393589 | 947880 | 205554 | 20015 | 59354 |
| 1. " 1982 | 2073540 | 431817 | 403408 | 944843 | 208953 | 21053 | 63466 |
| 1. " 1983 | 2082035 | 424912 | 413863 | 940603 | 212443 | 22598 | 67616 |
| 1. " 1984 | 2088834 | 416731 | 425569 | 935135 | 215758 | 23562 | 72079 |
| 1. " 1985 | 2095753 | 408563 | 438039 | 929294 | 218826 | 24333 | 76698 |
| 1. " 1986 | 2102788 | 402352 | 449901 | 922282 | 221868 | 24896 | 81489 |
| 1. " 1987 | 2111585 | 396124 | 461897 | 917545 | 224525 | 25762 | 85732 |
| 1. " 1988 | 2122134 | 392212 | 474346 | 911739 | 226528 | 26811 | 90498 |
| 1. " 1989 | 2132604 | 391141 | 484198 | 905780 | 228128 | 28038 | 95319 |
| 1. " 1990 | 2139836 | 390523 | 491926 | 898785 | 228412 | 29691 | 100499 |
| 1. " 1991 | 2148836 | 392705 | 499716 | 888573 | 230543 | 30931 | 106368 |
| 1. " 1992 | 2160275 | 396552 | 507740 | 881290 | 230395 | 31473 | 112825 |
| 1. " 1993 | 2172747 | 401459 | 515735 | 873585 | 230912 | 31743 | 119313 |
| 1. " 1994 | 2186187 4) | 406889 | 523896 | 866511 | 231236 | 31265 | 126306 |

1) Sjå note 1, side 16. 2) Sjå note 2, side 16. 3) Sjå note 3, side 16. 4) Sjå note 4, side 16.
 1) See note 1, page 16. 2) See note 2, page 16. 3) See note 3, page 16. 4) See note 4, page 16.

Tabell 1.4. Ugifte 1) menn/kvinner i ulike aldersgrupper. Prosent. 1. januar 1911 - 1994 Unmarried 1) males/females in different age groups. Per cent. 1 January 1911 - 1994

| År Year | Alder Age | | | | | | | |
|------------|---------------------------------|--------------------|-------------------|---------|-------------------|---------|---------------------------------|---------|
| | 16 år og over years and over | | 16-24 år years | | 25-49 år years | | 50 år og over years and over | |
| | Menn Males | Kvinner Females | Menn | Kvinner | Menn | Kvinner | Menn | Kvinner |
| 1911 | 40,1 | 40,3 | 93,6 | 87,3 | 28,9 | 31,4 | 9,7 | 16,6 |
| 1916 | 41,5 | 41,1 | 93,9 | 87,5 | 29,8 | 31,9 | 9,6 | 17,2 |
| 1921 | 42,0 | 41,2 | 93,9 | 86,5 | 30,4 | 31,6 | 9,5 | 17,8 |
| 1926 | 42,7 | 41,4 | 95,6 | 88,0 | 32,2 | 32,3 | 10,2 | 18,6 |
| 1931 | 43,3 | 41,7 | 96,5 | 89,3 | 34,4 | 33,3 | 10,9 | 19,5 |
| 1936 | 44,0 | 41,6 | 96,3 | 88,8 | 36,1 | 33,7 | 11,5 | 20,2 |
| 1941 | 42,1 | 39,2 | 94,9 | 85,3 | 33,8 | 30,6 | 12,2 | 20,7 |
| 1946 | 39,4 | 35,9 | 94,7 | 84,0 | 32,8 | 27,6 | 12,7 | 21,0 |
| 1951 | 34,4 | 30,4 | 92,9 | 78,5 | 28,4 | 22,1 | 13,0 | 21,0 |
| 1956 | 31,2 | 26,8 | 90,8 | 74,1 | 25,0 | 17,3 | 13,6 | 21,1 |
| 1961 | 29,4 | 24,4 | 88,9 | 71,4 | 21,1 | 12,7 | 13,1 | 19,3 |
| 1966 | 30,3 | 24,6 | 87,7 | 72,0 | 19,5 | 10,6 | 12,7 | 17,6 |
| 1971 | 29,1 | 22,7 | 83,5 | 66,6 | 18,4 | 9,7 | 12,3 | 15,5 |
| 1976 | 28,7 | 21,8 | 86,2 | 70,0 | 18,3 | 9,2 | 11,9 | 13,4 |
| 1981 | 30,3 | 22,7 | 91,2 | 77,6 | 20,6 | 11,0 | 11,5 | 11,6 |
| 1982 | 30,8 | 23,1 | 92,0 | 79,4 | 21,4 | 11,7 | 11,4 | 11,3 |
| 1983 | 31,3 | 23,5 | 92,8 | 81,1 | 22,3 | 12,4 | 11,2 | 10,9 |
| 1984 | 31,9 | 24,0 | 93,6 | 82,9 | 23,3 | 13,1 | 11,1 | 10,6 |
| 1985 | 32,5 | 24,5 | 94,3 | 84,6 | 24,3 | 14,0 | 11,0 | 10,3 |
| 1986 | 33,2 | 25,1 | 94,9 | 86,1 | 25,4 | 14,9 | 10,9 | 9,9 |
| 1987 | 33,8 | 25,5 | 95,3 | 87,1 | 26,5 | 15,9 | 10,7 | 9,6 |
| 1988 | 34,5 | 26,1 | 95,7 | 88,1 | 27,7 | 16,9 | 10,6 | 9,3 |
| 1989 | 35,1 | 26,5 | 96,0 | 89,0 | 28,9 | 18,0 | 10,4 | 9,0 |
| 1990 | 35,5 | 26,9 | 96,4 | 89,9 | 30,2 | 19,2 | 10,2 | 8,7 |
| 1991 | 36,0 | 27,3 | 96,8 | 90,8 | 31,5 | 20,4 | 10,1 | 8,4 |
| 1992 | 36,5 | 27,7 | 97,1 | 91,6 | 32,9 | 21,7 | 10,0 | 8,1 |
| 1993 | 36,9 | 28,1 | 97,4 | 92,4 | 34,4 | 23,1 | 9,8 | 7,8 |
| 1994 | 37,3 | 28,4 | 97,7 | 93,1 | 36,0 | 24,6 | 9,6 | 7,6 |

1 Ikkje tidligare gift.
1 Never married.

Tabell 1.5. Kvinner pr. 1 000 menn i ulike aldersgrupper. 1. januar 1911 - 1994 Females per 1 000 males in different age groups. 1 January 1911 - 1994

| Alder Age | 1911 | 1931 | 1951 | 1961 | 1971 | 1981 | 1991 | 1994 |
|-----------------------|------|------|------|------|------|------|------|------|
| Alle aldre All ages . | 1076 | 1051 | 1017 | 1007 | 1011 | 1018 | 1023 | 1022 |
| 0 - 4 | 960 | 959 | 942 | 953 | 946 | 950 | 951 | 946 |
| 5 - 9 | 963 | 964 | 951 | 949 | 946 | 958 | 951 | 952 |
| 10 - 14 | 970 | 963 | 964 | 947 | 955 | 948 | 951 | 950 |
| 15 - 19 | 990 | 969 | 966 | 953 | 952 | 948 | 959 | 960 |
| 20 - 24 | 1115 | 1017 | 956 | 955 | 937 | 957 | 951 | 959 |
| 25 - 29 | 1196 | 1067 | 973 | 967 | 941 | 949 | 945 | 946 |
| 30 - 34 | 1157 | 1066 | 996 | 965 | 967 | 935 | 952 | 949 |
| 35 - 39 | 1143 | 1053 | 987 | 977 | 975 | 945 | 950 | 961 |
| 40 - 44 | 1174 | 1103 | 1013 | 997 | 974 | 972 | 940 | 948 |
| 45 - 49 | 1201 | 1148 | 1054 | 994 | 990 | 987 | 956 | 949 |
| 50 - 54 | 1175 | 1127 | 1068 | 1022 | 1018 | 997 | 993 | 980 |
| 55 - 59 | 1173 | 1130 | 1076 | 1075 | 1034 | 1031 | 1025 | 1020 |
| 60 - 64 | 1155 | 1185 | 1135 | 1109 | 1092 | 1090 | 1060 | 1053 |
| 65 - 69 | 1188 | 1244 | 1195 | 1128 | 1189 | 1149 | 1144 | 1126 |
| 70 - 74 | 1200 | 1255 | 1198 | 1215 | 1286 | 1280 | 1279 | 1264 |
| 75 - 79 | 1207 | 1289 | 1235 | 1288 | 1350 | 1501 | 1464 | 1473 |
| 80 - 84 | 1267 | 1349 | 1371 | 1319 | 1477 | 1687 | 1787 | 1758 |
| 85 - 89 | 1365 | 1465 | 1438 | 1375 | 1634 | 1820 | 2213 | 2288 |
| 90 - | 1630 | 1667 | 1577 | 1605 | 1731 | 2101 | 2690 | 2836 |
| 0 - 6 | 962 | 958 | 943 | 953 | 944 | 955 | 951 | 949 |
| 7 - 12 | 965 | 963 | 960 | 945 | 953 | 951 | 949 | 950 |
| 13 - 15 | 971 | 973 | 968 | 952 | 956 | 944 | 956 | 947 |
| 16 - 44 | 1121 | 1041 | 982 | 971 | 956 | 950 | 949 | 954 |
| 45 - 66 | 1179 | 1151 | 1085 | 1049 | 1040 | 1036 | 1012 | 1000 |
| 67 - | 1223 | 1290 | 1247 | 1239 | 1325 | 1397 | 1449 | 1451 |

Tabell 1.6. Utanlandske statsborgarar etter statsborgarskap. 1. januar 1985 - 1994 Foreign citizens by citizenship. 1 January 1985 - 1994

| Statsborgarskap Citizenship | 1985 | 1986 | 1987 | 1988 | 1989 | 1990 | 1991 | 1992 | 1993 | 1994 |
|---|-------|--------|--------|--------|--------|--------|--------|--------|--------|--------|
| I alt Total | 97775 | 101471 | 109286 | 123675 | 135947 | 140312 | 143304 | 147774 | 154012 | 162298 |
| Europa i alt Europe, total..... | 60922 | 63159 | 66892 | 71341 | 74468 | 73252 | 72858 | 74139 | 78011 | 86243 |
| Danmark Denmark | 15269 | 15740 | 16785 | 17562 | 18157 | 17454 | 17198 | 17392 | 17734 | 17955 |
| Finland | 3133 | 3208 | 3430 | 3594 | 3584 | 3259 | 3051 | 3090 | 3127 | 3215 |
| Island Iceland | 1831 | 2143 | 2480 | 2483 | 2323 | 2187 | 2202 | 2176 | 2206 | 2289 |
| Sverige Sweden | 9726 | 10032 | 10951 | 12037 | 12414 | 11704 | 11672 | 12034 | 12617 | 13506 |
| Belgia Belgium | 263 | 278 | 337 | 372 | 364 | 387 | 355 | 353 | 376 | 380 |
| Bosnia-Hercegovina Bosnia Herzegovina | . | . | . | . | . | . | . | . | 38 | 6318 |
| Bulgaria | 75 | 75 | 90 | 141 | 190 | 214 | 298 | 367 | 345 | 338 |
| Frankrike France | 2138 | 2184 | 2097 | 2055 | 1985 | 1921 | 1768 | 1768 | 1862 | 1896 |
| Hellas Greece | 184 | 192 | 217 | 241 | 269 | 252 | 256 | 239 | 240 | 224 |
| Irland Ireland | 273 | 320 | 328 | 339 | 350 | 362 | 379 | 375 | 386 | 378 |
| Italia Italy | 736 | 741 | 767 | 790 | 801 | 773 | 745 | 761 | 785 | 797 |
| Jugoslavia Yugoslavia | 1694 | 1665 | 1791 | 2457 | 3022 | 3870 | 4242 | 4826 | 6758 | 7296 |
| Nederland Netherlands | 2334 | 2382 | 2481 | 2545 | 2606 | 2619 | 2552 | 2580 | 2705 | 2740 |
| Polen Poland | 1421 | 1573 | 1885 | 2253 | 2632 | 2874 | 2854 | 2863 | 2905 | 2755 |
| Portugal | 307 | 309 | 338 | 378 | 419 | 432 | 436 | 449 | 464 | 454 |
| Romania | 48 | 53 | 61 | 83 | 99 | 144 | 276 | 316 | 308 | 391 |
| Russland Russia | . | . | . | . | . | . | . | . | 152 | 408 |
| Sovjetunionen USSR | 160 | 166 | 155 | 162 | 168 | 195 | 373 | 559 | 574 | 519 |
| Spania Spain | 740 | 747 | 787 | 839 | 856 | 870 | 880 | 865 | 853 | 872 |
| Storbritannia og Nord- Irland United Kingdom | 11687 | 12480 | 12549 | 12770 | 13187 | 12510 | 11766 | 11486 | 11578 | 11434 |
| Sveits Switzerland | 745 | 777 | 787 | 789 | 790 | 777 | 767 | 785 | 781 | 778 |
| Tsjekkoslovakia Czechoslovakia | 185 | 185 | 203 | 209 | 204 | 178 | 186 | 203 | 210 | 190 |
| Tyrkia Turkey | 3345 | 3406 | 3708 | 4285 | 4877 | 5267 | 5523 | 5531 | 5577 | 5422 |
| Tyskland Germany | 3834 | 3739 | 3866 | 4108 | 4272 | 4124 | 4270 | 4311 | 4461 | 4535 |
| Ungarn Hungary | 195 | 172 | 187 | 212 | 228 | 224 | 233 | 223 | 217 | 214 |
| Østerrike Austria | 505 | 501 | 522 | 537 | 554 | 540 | 526 | 518 | 520 | 501 |
| Europa elles Rest of Europe | 94 | 91 | 90 | 100 | 117 | 115 | 50 | 69 | 232 | 438 |
| Afrika i alt Africa, total..... | 3312 | 3453 | 3950 | 5292 | 6917 | 8454 | 9400 | 10520 | 11328 | 11601 |
| Algerie Algeria | 132 | 136 | 164 | 214 | 276 | 329 | 356 | 374 | 367 | 342 |
| Etiopia Ethiopia | 327 | 340 | 423 | 643 | 985 | 1272 | 1447 | 1688 | 1724 | 1664 |
| Gambia | 271 | 304 | 372 | 433 | 501 | 557 | 593 | 593 | 625 | 616 |
| Ghana | 102 | 142 | 191 | 365 | 610 | 745 | 857 | 963 | 1085 | 1155 |
| Kenya | 76 | 76 | 102 | 133 | 179 | 209 | 224 | 255 | 273 | 275 |
| Marokko Morocco | 1459 | 1404 | 1496 | 1657 | 1896 | 2062 | 2163 | 2113 | 2047 | 1882 |
| Nigeria | 179 | 204 | 229 | 274 | 313 | 327 | 363 | 381 | 405 | 395 |
| Somalia | 34 | 43 | 60 | 377 | 738 | 1357 | 1706 | 2349 | 2871 | 3443 |
| Tunisia | 115 | 124 | 146 | 198 | 243 | 297 | 328 | 330 | 321 | 292 |
| Afrika elles Rest of Africa.... | 617 | 680 | 767 | 998 | 1176 | 1299 | 1363 | 1474 | 1610 | 1537 |
| Asia i alt Asia, total | 19237 | 20709 | 23703 | 30301 | 35626 | 39731 | 42092 | 43770 | 45113 | 45262 |
| Afghanistan | 1 | 4 | 49 | 92 | 152 | 261 | 322 | 359 | 381 | 399 |
| Bangladesh | 107 | 123 | 159 | 234 | 331 | 446 | 462 | 446 | 420 | 366 |
| Filippinene Philippines | 1035 | 1040 | 1364 | 1725 | 2030 | 2217 | 2304 | 2306 | 2246 | 2235 |
| India | 2241 | 2277 | 2513 | 2812 | 3118 | 3371 | 3459 | 3421 | 3336 | 3032 |
| Irak Iraq | 47 | 57 | 80 | 272 | 498 | 733 | 898 | 1221 | 1837 | 2294 |
| Iran | 199 | 348 | 672 | 2658 | 4350 | 5248 | 5942 | 6598 | 6928 | 6951 |
| Israel | 197 | 207 | 251 | 274 | 279 | 269 | 277 | 289 | 291 | 287 |
| Japan | 371 | 370 | 368 | 384 | 397 | 412 | 433 | 424 | 449 | 435 |
| Kina China | 326 | 435 | 587 | 710 | 901 | 1219 | 1469 | 1684 | 1867 | 1872 |
| Libanon Lebanon | 60 | 63 | 82 | 211 | 339 | 488 | 705 | 870 | 867 | 829 |
| Pakistan | 7962 | 8475 | 9268 | 10252 | 11093 | 11620 | 11442 | 11270 | 10757 | 10449 |
| Sri Lanka | 749 | 1045 | 1519 | 3270 | 3873 | 4703 | 5247 | 5666 | 6167 | 6469 |
| Syria | 26 | 21 | 21 | 45 | 84 | 106 | 151 | 193 | 226 | 245 |
| Sør-Korea Republic of Korea ... | 324 | 201 | 270 | 324 | 332 | 322 | 290 | 272 | 274 | 255 |
| Thailand | 418 | 425 | 508 | 613 | 759 | 950 | 1127 | 1232 | 1417 | 1537 |
| Vietnam | 4851 | 5276 | 5624 | 5954 | 6513 | 6752 | 6898 | 6828 | 6859 | 6785 |
| Asia elles Rest of Asia | 323 | 342 | 368 | 471 | 577 | 614 | 666 | 691 | 791 | 822 |

Tabell 1.6. (framh.) Utanlandske statsborgarar etter statsborgarskap. 1.januar 1985 - 1994 Foreign citizens by citizenship. 1 January 1985 - 1994

| Statsborgarskap | 1985 | 1986 | 1987 | 1988 | 1989 | 1990 | 1991 | 1992 | 1993 | 1994 |
|--|-------|-------|-------|-------|-------|-------|-------|-------|-------|-------|
| Nord- og Mellom-Amerika i alt North and Central America, total | 11552 | 11407 | 11539 | 11698 | 11741 | 11253 | 11124 | 11177 | 11290 | 11067 |
| Canada | 1062 | 1067 | 1119 | 1169 | 1165 | 1114 | 1072 | 1034 | 1061 | 1082 |
| USA | 10131 | 9995 | 10023 | 10099 | 10113 | 9640 | 9537 | 9583 | 9632 | 9349 |
| Nord- og Mellom-Amerika elles Rest of North and Central America | 359 | 345 | 397 | 430 | 463 | 499 | 515 | 560 | 597 | 636 |
| Sør-Amerika i alt South America, total | 1987 | 2002 | 2429 | 4179 | 6305 | 6745 | 6881 | 6840 | 6757 | 6499 |
| Brasil Brazil | 152 | 183 | 208 | 279 | 321 | 342 | 372 | 405 | 389 | 441 |
| Chile | 1077 | 1102 | 1386 | 2941 | 4895 | 5328 | 5388 | 5362 | 5243 | 4958 |
| Colombia | 291 | 261 | 342 | 414 | 485 | 468 | 491 | 422 | 422 | 385 |
| Peru | 92 | 92 | 105 | 118 | 145 | 154 | 189 | 195 | 211 | 229 |
| Sør-Amerika elles Rest of South America | 375 | 364 | 388 | 427 | 459 | 453 | 441 | 456 | 492 | 486 |
| Oseania i alt Oceania, total... | 561 | 563 | 601 | 663 | 675 | 662 | 639 | 694 | 732 | 747 |
| Australia | 427 | 423 | 446 | 501 | 505 | 483 | 468 | 512 | 537 | 540 |
| Oseania elles Rest of Oceania | 134 | 140 | 155 | 162 | 170 | 179 | 171 | 182 | 195 | 207 |
| Statsløse Stateless | 200 | 174 | 167 | 181 | 194 | 211 | 293 | 605 | 743 | 836 |
| Uoppgitt Unknown | 4 | 4 | 5 | 20 | 21 | 4 | 17 | 29 | 38 | 43 |

Tabell 2.1. Folkemengd etter kjønn, sivilstand og alder. 1. januar 1994

| Alder | Begge kjønn Both sexes | Menn Males | | | | | | |
|-------------|---------------------------|----------------|---------------------|------------------|-----------------------|------------------------|--------------------|---|
| | | I alt Total | Ugifte Unmarried | Gifte Married | Enkjemenn Widowers | Separerte Separated | Skilte Divorced | Annan 1) sivilstand Other marital status 1) |
| I alt | 4324815 | 2138628 | 1083365 | 867138 | 53346 | 30629 | 103925 | 225 |
| 0 | 59606 | 30500 | 30500 | - | - | - | - | - |
| 1 | 60488 | 31308 | 31308 | - | - | - | - | - |
| 2 | 61504 | 31620 | 31620 | - | - | - | - | - |
| 3 | 61579 | 31540 | 31540 | - | - | - | - | - |
| 4 | 59928 | 30785 | 30785 | - | - | - | - | - |
| 5 | 58227 | 29850 | 29850 | - | - | - | - | - |
| 6 | 54980 | 27969 | 27969 | - | - | - | - | - |
| 7 | 53715 | 27671 | 27671 | - | - | - | - | - |
| 8 | 52343 | 26857 | 26857 | - | - | - | - | - |
| 9 | 51658 | 26429 | 26429 | - | - | - | - | - |
| 10 | 51346 | 26446 | 26446 | - | - | - | - | - |
| 11 | 52547 | 27015 | 27015 | - | - | - | - | - |
| 12 | 52305 | 26596 | 26596 | - | - | - | - | - |
| 13 | 52563 | 27057 | 27057 | - | - | - | - | - |
| 14 | 52774 | 27031 | 27031 | - | - | - | - | - |
| 15 | 52998 | 27215 | 27215 | - | - | - | - | - |
| 16 | 52299 | 26747 | 26747 | - | - | - | - | - |
| 17 | 54863 | 28023 | 28021 | 2 | - | - | - | - |
| 18 | 57821 | 29449 | 29431 | 17 | - | 1 | - | - |
| 19 | 61293 | 31070 | 31005 | 61 | - | 4 | - | - |
| 20 | 62886 | 32226 | 32027 | 196 | 1 | 2 | - | - |
| 21 | 65753 | 33526 | 33046 | 456 | 3 | 18 | 3 | - |
| 22 | 66926 | 34038 | 33056 | 925 | 3 | 40 | 12 | 2 |
| 23 | 66215 | 33804 | 32021 | 1691 | - | 60 | 31 | 1 |
| 24 | 69485 | 35521 | 32430 | 2878 | 1 | 136 | 75 | 1 |
| 25 | 69399 | 35564 | 30850 | 4350 | 6 | 209 | 144 | 5 |
| 26 | 68187 | 34809 | 28130 | 6059 | 4 | 324 | 287 | 5 |
| 27 | 68841 | 35476 | 26681 | 7939 | 2 | 433 | 419 | 2 |
| 28 | 68025 | 35040 | 24169 | 9697 | 7 | 520 | 639 | 8 |
| 29 | 67503 | 34814 | 21772 | 11564 | 7 | 607 | 854 | 10 |
| 30 | 65286 | 33303 | 18796 | 12706 | 18 | 732 | 1047 | 4 |
| 31 | 64211 | 33016 | 16740 | 14083 | 21 | 825 | 1339 | 8 |
| 32 | 63886 | 32818 | 14904 | 15464 | 22 | 871 | 1550 | 7 |
| 33 | 63323 | 32470 | 13332 | 16439 | 44 | 864 | 1781 | 10 |
| 34 | 64056 | 32964 | 12152 | 17740 | 29 | 887 | 2153 | 3 |
| 35 | 63810 | 32619 | 10643 | 18640 | 40 | 954 | 2334 | 8 |
| 36 | 63227 | 32253 | 9589 | 19009 | 50 | 1016 | 2576 | 13 |
| 37 | 64172 | 32638 | 8835 | 19838 | 65 | 1025 | 2868 | 7 |
| 38 | 63201 | 32284 | 7732 | 20372 | 69 | 1057 | 3050 | 4 |
| 39 | 62105 | 31601 | 6659 | 20602 | 78 | 1080 | 3173 | 9 |
| 40 | 62025 | 31589 | 6055 | 21071 | 106 | 1052 | 3299 | 6 |
| 41 | 61280 | 31462 | 5622 | 21281 | 92 | 1052 | 3403 | 12 |
| 42 | 59054 | 30488 | 4963 | 20848 | 100 | 1112 | 3460 | 5 |
| 43 | 60497 | 31085 | 4444 | 21737 | 123 | 1141 | 3633 | 7 |
| 44 | 60837 | 31311 | 4032 | 22226 | 162 | 1041 | 3837 | 13 |
| 45 | 62281 | 32168 | 3992 | 22861 | 190 | 1110 | 4012 | 3 |
| 46 | 63950 | 32764 | 3825 | 23402 | 242 | 1054 | 4236 | 5 |
| 47 | 66543 | 34096 | 3772 | 24708 | 223 | 1091 | 4296 | 6 |
| 48 | 59653 | 30458 | 3106 | 22261 | 234 | 989 | 3858 | 10 |
| 49 | 57348 | 29475 | 2897 | 21694 | 278 | 928 | 3666 | 12 |

1) Omfattar 224 registrerte partnerar og 1 attlevande partner. 2) Registrerte partnerar.

Population by sex, marital status and age. 1 January 1994

| I alt Total | Kvinner Females | | | | | | Annan 2) sivilstand Other mari- tal status 2) | Age |
|----------------|---------------------|------------------|------------------|------------------------|--------------------|----|--|-----|
| | Ugifte Unmarried | Gifte Married | Enkjer Widows | Separerte Separated | Skilte Divorced | | | |
| 2186187 | 930785 | 866511 | 231236 | 31265 | 126306 | 84 | Total | |
| 29106 | 29106 | - | - | - | - | - | 0 | |
| 29180 | 29180 | - | - | - | - | - | 1 | |
| 29884 | 29884 | - | - | - | - | - | 2 | |
| 30039 | 30039 | - | - | - | - | - | 3 | |
| 29143 | 29143 | - | - | - | - | - | 4 | |
| 28377 | 28377 | - | - | - | - | - | 5 | |
| 27011 | 27011 | - | - | - | - | - | 6 | |
| 26044 | 26044 | - | - | - | - | - | 7 | |
| 25486 | 25486 | - | - | - | - | - | 8 | |
| 25229 | 25229 | - | - | - | - | - | 9 | |
| 24900 | 24900 | - | - | - | - | - | 10 | |
| 25532 | 25532 | - | - | - | - | - | 11 | |
| 25709 | 25709 | - | - | - | - | - | 12 | |
| 25506 | 25506 | - | - | - | - | - | 13 | |
| 25743 | 25743 | - | - | - | - | - | 14 | |
| 25783 | 25783 | - | - | - | - | - | 15 | |
| 25552 | 25549 | 3 | - | - | - | - | 16 | |
| 26840 | 26820 | 20 | - | - | - | - | 17 | |
| 28372 | 28216 | 151 | 1 | 4 | - | - | 18 | |
| 30223 | 29771 | 436 | - | 15 | 1 | - | 19 | |
| 30660 | 29770 | 844 | - | 43 | 3 | - | 20 | |
| 32227 | 30355 | 1776 | 2 | 74 | 20 | - | 21 | |
| 32888 | 29678 | 3003 | 3 | 138 | 65 | 1 | 22 | |
| 32411 | 27453 | 4517 | 8 | 265 | 168 | - | 23 | |
| 33964 | 26562 | 6646 | 8 | 428 | 320 | - | 24 | |
| 33835 | 23977 | 8818 | 20 | 501 | 519 | - | 25 | |
| 33378 | 21223 | 10740 | 31 | 635 | 749 | - | 26 | |
| 33365 | 18828 | 12753 | 35 | 727 | 1019 | 3 | 27 | |
| 32985 | 16310 | 14459 | 62 | 799 | 1353 | 2 | 28 | |
| 32689 | 14341 | 15719 | 56 | 945 | 1626 | 2 | 29 | |
| 31983 | 12250 | 16806 | 67 | 962 | 1895 | 3 | 30 | |
| 31195 | 10490 | 17494 | 84 | 1016 | 2107 | 4 | 31 | |
| 31068 | 9417 | 18169 | 115 | 981 | 2380 | 6 | 32 | |
| 30853 | 8020 | 19033 | 134 | 1019 | 2646 | 1 | 33 | |
| 31092 | 7133 | 19870 | 127 | 1070 | 2891 | 1 | 34 | |
| 31191 | 6374 | 20447 | 189 | 1038 | 3141 | 2 | 35 | |
| 30974 | 5711 | 20620 | 221 | 1051 | 3369 | 2 | 36 | |
| 31534 | 5039 | 21578 | 211 | 1119 | 3583 | 4 | 37 | |
| 30917 | 4387 | 21499 | 242 | 1132 | 3653 | 4 | 38 | |
| 30504 | 3948 | 21253 | 301 | 1117 | 3882 | 3 | 39 | |
| 30436 | 3497 | 21567 | 329 | 1098 | 3942 | 3 | 40 | |
| 29818 | 2938 | 21407 | 380 | 1060 | 4029 | 4 | 41 | |
| 28566 | 2542 | 20587 | 398 | 1006 | 4024 | 9 | 42 | |
| 29412 | 2441 | 21320 | 454 | 1024 | 4170 | 3 | 43 | |
| 29526 | 2218 | 21654 | 546 | 1025 | 4081 | 2 | 44 | |
| 30113 | 2117 | 22098 | 605 | 968 | 4322 | 3 | 45 | |
| 31186 | 2033 | 22886 | 705 | 995 | 4564 | 3 | 46 | |
| 32447 | 2016 | 23938 | 911 | 973 | 4608 | 1 | 47 | |
| 29195 | 1739 | 21539 | 959 | 833 | 4124 | 1 | 48 | |
| 27873 | 1615 | 20655 | 944 | 731 | 3928 | - | 49 | |

1) Comprises 224 registered partners and 1 surviving partner. 2) Registered partners.

Tabell 2.1 (framh.). Folkemengd etter kjønn, sivilstand og alder. 1. januar 1994

| Alder | Begge kjønn | Menn | | | | | | Annan 1) sivilstand |
|-------|-------------|-------|--------|-------|-----------|-----------|--------|---------------------|
| | | I alt | Ugifte | Gifte | Enkjemenn | Separerte | Skilte | |
| 50 | 51015 | 25990 | 2416 | 19477 | 263 | 739 | 3087 | 8 |
| 51 | 46815 | 23724 | 2085 | 17880 | 266 | 655 | 2830 | 8 |
| 52 | 41091 | 20701 | 1930 | 15286 | 240 | 576 | 2665 | 4 |
| 53 | 42425 | 21396 | 1981 | 15946 | 305 | 566 | 2596 | 2 |
| 54 | 41209 | 20571 | 1787 | 15544 | 301 | 529 | 2409 | 1 |
| 55 | 39765 | 19810 | 1805 | 14891 | 344 | 458 | 2311 | 1 |
| 56 | 37915 | 18823 | 1677 | 14235 | 375 | 421 | 2113 | 2 |
| 57 | 36564 | 18214 | 1603 | 13855 | 423 | 382 | 1949 | 2 |
| 58 | 35009 | 17101 | 1635 | 12961 | 398 | 364 | 1742 | 1 |
| 59 | 35008 | 17258 | 1573 | 13256 | 489 | 354 | 1585 | 1 |
| 60 | 34965 | 17297 | 1682 | 13221 | 531 | 265 | 1597 | 1 |
| 61 | 37127 | 18130 | 1696 | 13948 | 609 | 313 | 1562 | 2 |
| 62 | 37066 | 17876 | 1723 | 13754 | 691 | 281 | 1426 | 1 |
| 63 | 37882 | 18403 | 1830 | 14105 | 807 | 287 | 1373 | 1 |
| 64 | 37054 | 17943 | 1793 | 13819 | 850 | 223 | 1256 | 2 |
| 65 | 37387 | 17775 | 1842 | 13668 | 912 | 192 | 1160 | 1 |
| 66 | 36965 | 17535 | 1749 | 13429 | 1123 | 208 | 1026 | - |
| 67 | 38590 | 18199 | 1787 | 13995 | 1226 | 168 | 1023 | - |
| 68 | 37841 | 17718 | 1780 | 13526 | 1298 | 186 | 927 | 1 |
| 69 | 39062 | 18086 | 1876 | 13673 | 1405 | 184 | 948 | - |
| 70 | 39761 | 18188 | 1918 | 13629 | 1617 | 145 | 879 | - |
| 71 | 38851 | 17328 | 1740 | 13042 | 1670 | 123 | 753 | - |
| 72 | 38474 | 16828 | 1712 | 12456 | 1855 | 142 | 663 | - |
| 73 | 40092 | 17406 | 1707 | 12816 | 2098 | 116 | 669 | - |
| 74 | 32500 | 14039 | 1380 | 10224 | 1820 | 87 | 528 | - |
| 75 | 32903 | 13762 | 1265 | 10044 | 1944 | 84 | 425 | - |
| 76 | 31727 | 13079 | 1241 | 9326 | 2034 | 67 | 411 | - |
| 77 | 28851 | 11572 | 1097 | 8059 | 2023 | 63 | 330 | - |
| 78 | 27001 | 10640 | 1026 | 7216 | 2065 | 44 | 289 | - |
| 79 | 25393 | 9923 | 993 | 6577 | 2041 | 36 | 276 | - |
| 80 | 23547 | 8978 | 886 | 5817 | 2038 | 28 | 209 | - |
| 81 | 21929 | 8149 | 787 | 5080 | 2088 | 29 | 165 | - |
| 82 | 19756 | 7171 | 683 | 4271 | 2019 | 21 | 177 | - |
| 83 | 17551 | 6132 | 629 | 3551 | 1832 | 15 | 105 | - |
| 84 | 15919 | 5358 | 539 | 2917 | 1772 | 18 | 112 | - |
| 85 | 13355 | 4311 | 453 | 2281 | 1497 | 6 | 74 | - |
| 86 | 11602 | 3567 | 380 | 1712 | 1407 | 5 | 63 | - |
| 87 | 9808 | 2976 | 291 | 1401 | 1228 | 7 | 49 | - |
| 88 | 8090 | 2332 | 229 | 1027 | 1028 | 4 | 44 | - |
| 89 | 6772 | 1909 | 198 | 773 | 912 | 1 | 25 | - |
| 90 | 5575 | 1616 | 181 | 580 | 837 | 1 | 17 | - |
| 91 | 4362 | 1180 | 111 | 402 | 655 | - | 12 | - |
| 92 | 3313 | 823 | 94 | 253 | 470 | - | 6 | - |
| 93 | 2420 | 562 | 75 | 134 | 346 | - | 7 | - |
| 94 | 1766 | 417 | 44 | 95 | 271 | - | 7 | - |
| 95 | 1325 | 337 | 29 | 66 | 235 | 1 | 6 | - |
| 96 | 920 | 239 | 21 | 48 | 169 | - | 1 | - |
| 97 | 627 | 147 | 20 | 25 | 101 | - | 1 | - |
| 98 | 400 | 108 | 7 | 20 | 81 | - | - | - |
| 99 | 285 | 63 | 5 | 3 | 54 | - | 1 | - |
| 100 | 165 | 39 | 3 | 4 | 32 | - | - | - |
| 101 | 96 | 22 | 3 | 2 | 16 | - | 1 | - |
| 102 | 52 | 6 | 1 | - | 5 | - | - | - |
| 103 | 30 | 4 | 1 | - | 3 | - | - | - |
| 104 | 24 | 6 | - | 1 | 5 | - | - | - |
| 105- | 16 | 3 | 1 | - | 2 | - | - | - |

1) Sjå note 1, side 22. 2) Sjå note 2, side 22.

Population by sex, marital status and age. 1 January 1994

| Kvinner | | | | | | | Age |
|---------|--------|-------|--------|-----------|--------|------------------------|-----|
| I alt | Ugifte | Gifte | Enkjer | Separerte | Skilte | Annan 2) sivilstand | |
| 25025 | 1451 | 18425 | 1027 | 647 | 3472 | 3 | 50 |
| 23091 | 1291 | 17060 | 1106 | 595 | 3037 | 2 | 51 |
| 20390 | 1021 | 14973 | 1138 | 491 | 2767 | - | 52 |
| 21029 | 1062 | 15486 | 1277 | 453 | 2749 | 2 | 53 |
| 20638 | 915 | 15258 | 1408 | 446 | 2610 | 1 | 54 |
| 19955 | 954 | 14726 | 1522 | 394 | 2359 | - | 55 |
| 19092 | 900 | 13904 | 1811 | 314 | 2163 | - | 56 |
| 18350 | 882 | 13444 | 1793 | 327 | 1901 | 3 | 57 |
| 17908 | 849 | 13050 | 1975 | 253 | 1779 | 2 | 58 |
| 17750 | 830 | 12872 | 2245 | 211 | 1590 | 2 | 59 |
| 17668 | 829 | 12660 | 2494 | 223 | 1462 | - | 60 |
| 18997 | 994 | 13315 | 2906 | 223 | 1558 | 1 | 61 |
| 19190 | 982 | 13244 | 3322 | 202 | 1440 | - | 62 |
| 19479 | 1026 | 13128 | 3668 | 191 | 1466 | - | 63 |
| 19111 | 1069 | 12719 | 3929 | 154 | 1240 | - | 64 |
| 19612 | 1142 | 12599 | 4409 | 185 | 1277 | - | 65 |
| 19430 | 1171 | 12093 | 4902 | 122 | 1142 | - | 66 |
| 20391 | 1229 | 12424 | 5410 | 138 | 1189 | 1 | 67 |
| 20123 | 1343 | 11684 | 5843 | 128 | 1125 | - | 68 |
| 20976 | 1485 | 11779 | 6551 | 106 | 1055 | - | 69 |
| 21573 | 1556 | 11591 | 7239 | 85 | 1102 | - | 70 |
| 21523 | 1636 | 10983 | 7764 | 91 | 1049 | - | 71 |
| 21646 | 1722 | 10455 | 8344 | 103 | 1022 | - | 72 |
| 22686 | 1774 | 10263 | 9562 | 67 | 1020 | - | 73 |
| 18461 | 1528 | 7893 | 8232 | 60 | 748 | - | 74 |
| 19141 | 1612 | 7593 | 9086 | 47 | 803 | - | 75 |
| 18648 | 1665 | 6914 | 9238 | 38 | 793 | - | 76 |
| 17279 | 1663 | 5721 | 9210 | 35 | 650 | - | 77 |
| 16361 | 1657 | 5055 | 8991 | 39 | 619 | - | 78 |
| 15470 | 1500 | 4272 | 9102 | 22 | 574 | - | 79 |
| 14569 | 1590 | 3532 | 8913 | 15 | 519 | - | 80 |
| 13780 | 1574 | 3100 | 8610 | 18 | 478 | - | 81 |
| 12585 | 1510 | 2420 | 8258 | 16 | 381 | - | 82 |
| 11419 | 1463 | 1975 | 7627 | 9 | 345 | - | 83 |
| 10561 | 1433 | 1558 | 7273 | 5 | 292 | - | 84 |
| 9044 | 1184 | 1173 | 6451 | 6 | 230 | - | 85 |
| 8035 | 1161 | 886 | 5730 | 6 | 252 | - | 86 |
| 6832 | 1042 | 651 | 4954 | 3 | 182 | - | 87 |
| 5758 | 927 | 441 | 4240 | 3 | 147 | - | 88 |
| 4863 | 830 | 291 | 3600 | 1 | 141 | - | 89 |
| 3959 | 695 | 203 | 2955 | - | 106 | - | 90 |
| 3182 | 542 | 157 | 2391 | - | 92 | - | 91 |
| 2490 | 463 | 74 | 1902 | 1 | 50 | - | 92 |
| 1858 | 336 | 77 | 1398 | - | 47 | - | 93 |
| 1349 | 240 | 35 | 1043 | - | 31 | - | 94 |
| 988 | 194 | 19 | 755 | - | 20 | - | 95 |
| 681 | 145 | 10 | 508 | - | 18 | - | 96 |
| 480 | 103 | 7 | 357 | - | 13 | - | 97 |
| 292 | 48 | 4 | 234 | - | 6 | - | 98 |
| 222 | 51 | 5 | 162 | - | 4 | - | 99 |
| 126 | 25 | 1 | 95 | - | 5 | - | 100 |
| 74 | 17 | 1 | 54 | - | 2 | - | 101 |
| 46 | 12 | 2 | 31 | - | 1 | - | 102 |
| 26 | 3 | 1 | 22 | - | - | - | 103 |
| 18 | 6 | - | 12 | - | - | - | 104 |
| 13 | 3 | - | 9 | - | 1 | - | 105 |

1) See note 1, side 23. 2) See note 2, page 23.

Tabell 2.2. Folkemengd etter sivilstand, kjønn og alder. 1. januar 1994 Population by marital status, sex and age. 1 January 1994

| Kjønn. Alder Sex. Age | I alt Total | Sivilstand Marital status | | | | | |
|--|----------------|---------------------------|------------------|--------------------------------|------------------------|--------------------|--|
| | | Ugifte Unmarried | Gifte Married | Enkjer/ Widows/ Widowers | Separerte Separated | Skilte Divorced | Annan 1) sivilstand Other mari- tal status 1) |
| Begge kjønn i alt Both sexes, total | 4 324 815 | 2 014 150 | 1 733 649 | 284 582 | 61 894 | 230 231 | 309 |
| 0 - 4 | 303 105 | 303 105 | - | - | - | - | - |
| 5 - 9 | 270 923 | 270 923 | - | - | - | - | - |
| 10 - 14 | 261 535 | 261 535 | - | - | - | - | - |
| 15 - 19 | 279 274 | 278 558 | 690 | 1 | 24 | 1 | - |
| 20 - 24 | 331 265 | 306 398 | 22 932 | 29 | 1 204 | 697 | 5 |
| 25 - 29 | 341 955 | 226 281 | 102 098 | 230 | 5 700 | 7 609 | 37 |
| 30 - 34 | 320 762 | 123 234 | 167 804 | 661 | 9 227 | 19 789 | 47 |
| 35 - 39 | 316 515 | 68 917 | 203 858 | 1 466 | 10 589 | 31 629 | 56 |
| 40 - 44 | 303 693 | 38 752 | 213 698 | 2 690 | 10 611 | 37 878 | 64 |
| 45 - 49 | 309 775 | 27 112 | 226 042 | 5 291 | 9 672 | 41 614 | 44 |
| 50 - 54 | 222 555 | 15 939 | 165 335 | 7 331 | 5 697 | 28 222 | 31 |
| 55 - 59 | 184 261 | 12 708 | 137 194 | 11 375 | 3 478 | 19 492 | 14 |
| 60 - 64 | 184 094 | 13 624 | 133 913 | 19 807 | 2 362 | 14 380 | 8 |
| 65 - 69 | 189 845 | 15 404 | 128 870 | 33 079 | 1 617 | 10 872 | 3 |
| 70 - 74 | 189 678 | 16 673 | 113 352 | 50 201 | 1 019 | 8 433 | - |
| 75 - 79 | 145 875 | 13 719 | 70 777 | 55 734 | 475 | 5 170 | - |
| 80 - 84 | 98 702 | 11 094 | 34 221 | 50 430 | 174 | 2 783 | - |
| 85 - 89 | 49 627 | 6 695 | 10 636 | 31 047 | 42 | 1 207 | - |
| 90 - | 21 376 | 3 479 | 2 229 | 15 210 | 3 | 455 | - |
| 0 - 6 | 416 312 | 416 312 | - | - | - | - | - |
| 7 - 12 | 313 914 | 313 914 | - | - | - | - | - |
| 13 - 15 | 158 335 | 158 335 | - | - | - | - | - |
| 16 - 19 | 226 276 | 225 560 | 690 | 1 | 24 | 1 | - |
| 20 - 44 | 1 614 190 | 763 582 | 710 390 | 5 076 | 37 331 | 97 602 | 209 |
| 45 - 66 | 975 037 | 75 287 | 714 273 | 55 150 | 21 916 | 108 313 | 98 |
| 67 - | 620 751 | 61 160 | 308 296 | 224 355 | 2 623 | 24 315 | 2 |
| Menn i alt Males | 2 138 628 | 1 083 365 | 867 138 | 53 346 | 30 629 | 103 925 | 225 |
| 0 - 4 | 155 753 | 155 753 | - | - | - | - | - |
| 5 - 9 | 138 776 | 138 776 | - | - | - | - | - |
| 10 - 14 | 134 145 | 134 145 | - | - | - | - | - |
| 15 - 19 | 142 504 | 142 419 | 80 | - | 5 | - | - |
| 20 - 24 | 169 115 | 162 580 | 6 146 | 8 | 256 | 121 | 4 |
| 25 - 29 | 175 703 | 131 602 | 39 609 | 26 | 2 093 | 2 343 | 30 |
| 30 - 34 | 164 571 | 75 924 | 76 432 | 134 | 4 179 | 7 870 | 32 |
| 35 - 39 | 161 395 | 43 458 | 98 461 | 302 | 5 132 | 14 001 | 41 |
| 40 - 44 | 155 935 | 25 116 | 107 163 | 583 | 5 398 | 17 632 | 43 |
| 45 - 49 | 158 961 | 17 592 | 114 926 | 1 167 | 5 172 | 20 068 | 36 |
| 50 - 54 | 112 382 | 10 199 | 84 133 | 1 375 | 3 065 | 13 587 | 23 |
| 55 - 59 | 91 206 | 8 293 | 69 198 | 2 029 | 1 979 | 9 700 | 7 |
| 60 - 64 | 89 649 | 8 724 | 68 847 | 3 488 | 1 369 | 7 214 | 7 |
| 65 - 69 | 89 313 | 9 034 | 68 291 | 5 964 | 938 | 5 084 | 2 |
| 70 - 74 | 83 789 | 8 457 | 62 167 | 9 060 | 613 | 3 492 | - |
| 75 - 79 | 58 976 | 5 622 | 41 222 | 10 107 | 294 | 1 731 | - |
| 80 - 84 | 35 788 | 3 524 | 21 636 | 9 749 | 111 | 768 | - |
| 85 - 89 | 15 095 | 1 551 | 7 194 | 6 072 | 23 | 255 | - |
| 90 - | 5 572 | 596 | 1 633 | 3 282 | 2 | 59 | - |
| 0 - 6 | 213 572 | 213 572 | - | - | - | - | - |
| 7 - 12 | 161 014 | 161 014 | - | - | - | - | - |
| 13 - 15 | 81 303 | 81 303 | - | - | - | - | - |
| 16 - 19 | 115 289 | 115 204 | 80 | - | 5 | - | - |
| 20 - 44 | 826 719 | 438 680 | 327 811 | 1 053 | 17 058 | 41 967 | 150 |
| 45 - 66 | 487 508 | 48 399 | 364 201 | 10 094 | 11 985 | 52 755 | 74 |
| 67 - | 253 223 | 25 193 | 175 046 | 42 199 | 1 581 | 9 203 | 1 |

1) Omfatter 308 registrerte partnere og 1 atlevende partner (1 mann). 1) Comprises 308 registered partners and 1 surviving partner (1 male).

Tabell 2.2 (framh.). Folkemengd etter sivilstand, kjønn og alder. 1. januar 1994 Population by marital status, sex and age. 1 January 1994

| Kjønn. Alder | I alt | Sivilstand | | | | | Annan 1) sivilstand |
|-------------------------|-----------|------------|---------|---------|-----------|---------|------------------------|
| | | Ugifte | Gifte | Enkjer | Separerte | Skilte | |
| Kvinner i alt Females . | 2 186 187 | 930 785 | 866 511 | 231 236 | 31 265 | 126 306 | 84 |
| 0 - 4 | 147 352 | 147 352 | - | - | - | - | - |
| 5 - 9 | 132 147 | 132 147 | - | - | - | - | - |
| 10 - 14 | 127 390 | 127 390 | - | - | - | - | - |
| 15 - 19 | 136 770 | 136 139 | 610 | 1 | 19 | 1 | - |
| 20 - 24 | 162 150 | 143 818 | 16 786 | 21 | 948 | 576 | 1 |
| 25 - 29 | 166 252 | 94 679 | 62 489 | 204 | 3 607 | 5 266 | 7 |
| 30 - 34 | 156 191 | 47 310 | 91 372 | 527 | 5 048 | 11 919 | 15 |
| 35 - 39 | 155 120 | 25 459 | 105 397 | 1 164 | 5 457 | 17 628 | 15 |
| 40 - 44 | 147 758 | 13 636 | 106 535 | 2 107 | 5 213 | 20 246 | 21 |
| 45 - 49 | 150 814 | 9 520 | 111 116 | 4 124 | 4 500 | 21 546 | 8 |
| 50 - 54 | 110 173 | 5 740 | 81 202 | 5 956 | 2 632 | 14 635 | 8 |
| 55 - 59 | 93 055 | 4 415 | 67 996 | 9 346 | 1 499 | 9 792 | 7 |
| 60 - 64 | 94 445 | 4 900 | 65 066 | 16 319 | 993 | 7 166 | 1 |
| 65 - 69 | 100 532 | 6 370 | 60 579 | 27 115 | 679 | 5 788 | 1 |
| 70 - 74 | 105 889 | 8 216 | 51 185 | 41 141 | 406 | 4 941 | - |
| 75 - 79 | 86 899 | 8 097 | 29 555 | 45 627 | 181 | 3 439 | - |
| 80 - 84 | 62 914 | 7 570 | 12 585 | 40 681 | 63 | 2 015 | - |
| 85 - 89 | 34 532 | 5 144 | 3 442 | 24 975 | 19 | 952 | - |
| 90 - | 15 804 | 2 883 | 596 | 11 928 | 1 | 396 | - |
| 0 - 6 | 202 740 | 202 740 | - | - | - | - | - |
| 7 - 12 | 152 900 | 152 900 | - | - | - | - | - |
| 13 - 15 | 77 032 | 77 032 | - | - | - | - | - |
| 16 - 19 | 110 987 | 110 356 | 610 | 1 | 19 | 1 | - |
| 20 - 44 | 787 471 | 324 902 | 382 579 | 4 023 | 20 273 | 55 635 | 59 |
| 45 - 66 | 487 529 | 26 888 | 350 072 | 45 056 | 9 931 | 55 558 | 24 |
| 67 - | 367 528 | 35 967 | 133 250 | 182 156 | 1 042 | 15 112 | 1 |

1) Sjå note 1, side 26. 1) See note 1, page 26.

Tabell 2.3. Folkemengd etter alder. Absolutte tal og prosent. Fylke. 1. januar 1994

| Alder | Heile landet | 01 | 02 | 03 | 04 | 05 | 06 | 07 | 08 | 09 |
|---------------|-------------------|----------|-----------|---------|----------|----------|-----------|-----------|-----------|------------|
| | The whole country | Øst-fold | Akers-hus | Oslo | Hed-mark | Opp-land | Buske-rud | Vest-fold | Tele-mark | Aust-Agder |
| Absolutte tal | | | | | | | | | | |
| I alt | 4 324 815 | 238 712 | 429 595 | 477 781 | 187 396 | 183 351 | 227 102 | 201 925 | 163 151 | 99 135 |
| 0 - 4 | 303 105 | 14 752 | 31 956 | 33 349 | 11 224 | 11 021 | 14 557 | 13 050 | 10 161 | 6 611 |
| 5 - 9 | 270 923 | 13 684 | 28 543 | 23 936 | 10 616 | 10 288 | 13 583 | 12 586 | 9 900 | 6 587 |
| 10 - 14 | 261 535 | 14 014 | 26 077 | 20 107 | 10 645 | 10 567 | 13 153 | 12 428 | 9 886 | 6 913 |
| 15 - 19 | 279 274 | 15 974 | 27 767 | 20 740 | 11 919 | 11 859 | 14 670 | 13 388 | 10 842 | 7 565 |
| 20 - 24 | 331 265 | 17 822 | 31 586 | 33 081 | 13 711 | 14 169 | 17 089 | 15 112 | 12 195 | 7 607 |
| 25 - 29 | 341 955 | 17 254 | 32 769 | 50 753 | 12 495 | 12 853 | 16 855 | 14 206 | 11 548 | 6 786 |
| 30 - 34 | 320 762 | 16 206 | 33 732 | 46 106 | 11 907 | 12 226 | 16 036 | 14 000 | 10 717 | 6 478 |
| 35 - 39 | 316 515 | 16 872 | 34 014 | 37 715 | 12 984 | 12 796 | 16 434 | 14 685 | 11 591 | 7 151 |
| 40 - 44 | 303 693 | 17 129 | 31 823 | 32 241 | 13 344 | 12 881 | 16 392 | 14 534 | 11 450 | 7 138 |
| 45 - 49 | 309 775 | 18 642 | 34 986 | 33 710 | 13 849 | 13 168 | 17 753 | 15 124 | 12 031 | 7 232 |
| 50 - 54 | 222 555 | 12 646 | 24 414 | 23 386 | 10 167 | 10 029 | 11 985 | 10 578 | 8 386 | 5 031 |
| 55 - 59 | 184 261 | 11 277 | 19 369 | 18 652 | 8 564 | 8 412 | 10 095 | 9 470 | 7 095 | 4 262 |
| 60 - 64 | 184 094 | 11 008 | 18 411 | 19 653 | 9 308 | 8 760 | 9 903 | 9 085 | 7 123 | 3 935 |
| 65 - 69 | 189 845 | 11 537 | 17 428 | 20 726 | 10 296 | 9 461 | 10 439 | 9 299 | 8 113 | 4 095 |
| 70 - 74 | 189 678 | 11 150 | 15 733 | 22 416 | 10 415 | 9 363 | 10 710 | 9 272 | 8 464 | 4 209 |
| 75 - 79 | 145 875 | 8 788 | 10 422 | 18 047 | 7 510 | 7 148 | 8 092 | 7 099 | 6 408 | 3 361 |
| 80 - 84 | 98 702 | 6 022 | 6 380 | 13 093 | 5 101 | 4 920 | 5 511 | 4 711 | 4 289 | 2 417 |
| 85 - 89 | 49 627 | 2 860 | 2 992 | 6 850 | 2 391 | 2 440 | 2 731 | 2 328 | 2 075 | 1 221 |
| 90 - | 21 376 | 1 075 | 1 193 | 3 220 | 950 | 990 | 1 114 | 970 | 877 | 536 |
| 0 - 6 | 416 312 | 20 431 | 44 147 | 43 936 | 15 530 | 15 253 | 20 176 | 18 283 | 14 304 | 9 168 |
| 7 - 12 | 313 914 | 16 207 | 31 927 | 25 530 | 12 687 | 12 314 | 15 853 | 14 724 | 11 589 | 8 179 |
| 13 - 15 | 158 335 | 8 808 | 15 766 | 11 838 | 6 374 | 6 548 | 7 963 | 7 622 | 6 099 | 4 176 |
| 16 - 19 | 226 276 | 12 978 | 22 503 | 16 828 | 9 813 | 9 620 | 11 971 | 10 823 | 8 797 | 6 153 |
| 20 - 44 | 1 614 190 | 85 283 | 163 924 | 199 896 | 64 441 | 64 925 | 82 806 | 72 537 | 57 501 | 35 160 |
| 45 - 66 | 975 037 | 58 010 | 104 183 | 103 218 | 45 865 | 43 998 | 53 738 | 47 902 | 37 668 | 22 063 |
| 67 - | 620 751 | 36 995 | 47 145 | 76 535 | 32 686 | 30 693 | 34 595 | 30 034 | 27 193 | 14 236 |
| Prosent | | | | | | | | | | |
| I alt | 100,0 | 100,0 | 100,0 | 100,0 | 100,0 | 100,0 | 100,0 | 100,0 | 100,0 | 100,0 |
| 0 - 4 | 7,0 | 6,2 | 7,4 | 7,0 | 6,0 | 6,0 | 6,4 | 6,5 | 6,2 | 6,7 |
| 5 - 9 | 6,3 | 5,7 | 6,6 | 5,0 | 5,7 | 5,6 | 6,0 | 6,2 | 6,1 | 6,6 |
| 10 - 14 | 6,0 | 5,9 | 6,1 | 4,2 | 5,7 | 5,8 | 5,8 | 6,2 | 6,1 | 7,0 |
| 15 - 19 | 6,5 | 6,7 | 6,5 | 4,3 | 6,4 | 6,5 | 6,5 | 6,6 | 6,6 | 7,6 |
| 20 - 24 | 7,7 | 7,5 | 7,4 | 6,9 | 7,3 | 7,7 | 7,5 | 7,5 | 7,5 | 7,7 |
| 25 - 29 | 7,9 | 7,2 | 7,6 | 10,6 | 6,7 | 7,0 | 7,4 | 7,0 | 7,1 | 6,8 |
| 30 - 34 | 7,4 | 6,8 | 7,9 | 9,7 | 6,4 | 6,7 | 7,1 | 6,9 | 6,6 | 6,5 |
| 35 - 39 | 7,3 | 7,1 | 7,9 | 7,9 | 6,9 | 7,0 | 7,2 | 7,3 | 7,1 | 7,2 |
| 40 - 44 | 7,0 | 7,2 | 7,4 | 6,7 | 7,1 | 7,0 | 7,2 | 7,2 | 7,0 | 7,2 |
| 45 - 49 | 7,2 | 7,8 | 8,1 | 7,1 | 7,4 | 7,2 | 7,8 | 7,5 | 7,4 | 7,3 |
| 50 - 54 | 5,1 | 5,3 | 5,7 | 4,9 | 5,4 | 5,5 | 5,3 | 5,2 | 5,1 | 5,1 |
| 55 - 59 | 4,3 | 4,7 | 4,5 | 3,9 | 4,6 | 4,6 | 4,4 | 4,7 | 4,3 | 4,3 |
| 60 - 64 | 4,3 | 4,6 | 4,3 | 4,1 | 5,0 | 4,8 | 4,4 | 4,5 | 4,4 | 4,0 |
| 65 - 69 | 4,4 | 4,8 | 4,1 | 4,3 | 5,5 | 5,2 | 4,6 | 4,6 | 5,0 | 4,1 |
| 70 - 74 | 4,4 | 4,7 | 3,7 | 4,7 | 5,6 | 5,1 | 4,7 | 4,6 | 5,2 | 4,2 |
| 75 - 79 | 3,4 | 3,7 | 2,4 | 3,8 | 4,0 | 3,9 | 3,6 | 3,5 | 3,9 | 3,4 |
| 80 - 84 | 2,3 | 2,5 | 1,5 | 2,7 | 2,7 | 2,7 | 2,4 | 2,3 | 2,6 | 2,4 |
| 85 - 89 | 1,1 | 1,2 | 0,7 | 1,4 | 1,3 | 1,3 | 1,2 | 1,2 | 1,3 | 1,2 |
| 90 - | 0,5 | 0,5 | 0,3 | 0,7 | 0,5 | 0,5 | 0,5 | 0,5 | 0,5 | 0,5 |
| 0 - 6 | 9,6 | 8,6 | 10,3 | 9,2 | 8,3 | 8,3 | 8,9 | 9,1 | 8,8 | 9,2 |
| 7 - 12 | 7,3 | 6,8 | 7,4 | 5,3 | 6,8 | 6,7 | 7,0 | 7,3 | 7,1 | 8,3 |
| 13 - 15 | 3,7 | 3,7 | 3,7 | 2,5 | 3,4 | 3,6 | 3,5 | 3,8 | 3,7 | 4,2 |
| 16 - 19 | 5,2 | 5,4 | 5,2 | 3,5 | 5,2 | 5,2 | 5,3 | 5,4 | 5,4 | 6,2 |
| 20 - 44 | 37,3 | 35,7 | 38,2 | 41,8 | 34,4 | 35,4 | 36,5 | 35,9 | 35,2 | 35,5 |
| 45 - 66 | 22,5 | 24,3 | 24,3 | 21,6 | 24,5 | 24,0 | 23,7 | 23,7 | 23,1 | 22,3 |
| 67 - | 14,4 | 15,5 | 11,0 | 16,0 | 17,4 | 16,7 | 15,2 | 14,9 | 16,7 | 14,4 |

Population by age. Number and per cent. County. 1 January 1994

| 10 | 11 | 12 | 14 | 15 | 16 | 17 | 18 | 19 | 20 | Age |
|----------------|---------------|----------------|--------------------------|--------------------|------------------------|-------------------------|---------------|---------|---------------|---------|
| Vest- Agder | Roga- land | Horda- land | Sogn og Fjord- ane | Møre og Romsdal | Sør- Trøn- delag | Nord- Trøn- delag | Nord- land | Troms | Finn- mark | |
| Number | | | | | | | | | | |
| 148 590 | 350 876 | 419 885 | 107 563 | 239 708 | 255 449 | 127 698 | 240 694 | 149 745 | 76 459 | Total |
| 10 986 | 28 678 | 31 470 | 7 672 | 16 483 | 18 341 | 8 844 | 16 633 | 11 179 | 6 138 | 0 - 4 |
| 10 214 | 25 718 | 27 816 | 7 288 | 15 885 | 15 841 | 8 453 | 15 455 | 9 572 | 4 958 | 5 - 9 |
| 10 383 | 24 768 | 27 044 | 7 177 | 16 241 | 15 115 | 8 414 | 15 216 | 9 003 | 4 384 | 10 - 14 |
| 10 683 | 24 843 | 28 274 | 7 433 | 16 898 | 16 329 | 9 072 | 16 264 | 9 776 | 4 978 | 15 - 19 |
| 11 643 | 27 595 | 33 271 | 8 491 | 18 972 | 20 055 | 10 167 | 18 975 | 12 567 | 7 157 | 20 - 24 |
| 10 987 | 28 758 | 33 735 | 7 727 | 16 549 | 21 206 | 9 073 | 18 383 | 12 727 | 7 291 | 25 - 29 |
| 10 544 | 27 198 | 31 135 | 7 382 | 15 800 | 19 125 | 8 415 | 16 519 | 11 244 | 5 992 | 30 - 34 |
| 10 341 | 26 367 | 30 127 | 7 363 | 17 174 | 18 699 | 8 797 | 16 861 | 11 129 | 5 415 | 35 - 39 |
| 9 897 | 24 594 | 28 831 | 7 145 | 16 840 | 17 695 | 8 880 | 16 560 | 10 830 | 5 489 | 40 - 44 |
| 9 996 | 22 561 | 28 438 | 6 939 | 16 273 | 17 911 | 8 827 | 16 539 | 10 608 | 5 188 | 45 - 49 |
| 7 582 | 16 878 | 20 387 | 5 015 | 11 830 | 13 517 | 6 630 | 12 529 | 7 828 | 3 737 | 50 - 54 |
| 6 253 | 13 348 | 17 488 | 4 407 | 9 717 | 10 368 | 5 305 | 10 633 | 6 291 | 3 255 | 55 - 59 |
| 6 232 | 12 844 | 17 253 | 4 570 | 10 357 | 10 717 | 5 356 | 10 502 | 5 977 | 3 100 | 60 - 64 |
| 6 224 | 12 562 | 17 061 | 4 558 | 10 884 | 11 322 | 5 938 | 10 830 | 6 097 | 2 975 | 65 - 69 |
| 6 362 | 12 846 | 17 363 | 4 799 | 10 978 | 11 101 | 5 645 | 10 684 | 5 643 | 2 525 | 70 - 74 |
| 4 834 | 10 065 | 13 621 | 3 987 | 8 577 | 8 563 | 4 576 | 8 443 | 4 392 | 1 942 | 75 - 79 |
| 3 143 | 6 640 | 9 363 | 3 061 | 5 667 | 5 602 | 3 107 | 5 620 | 2 840 | 1 215 | 80 - 84 |
| 1 566 | 3 186 | 4 983 | 1 712 | 3 154 | 2 783 | 1 533 | 2 832 | 1 462 | 528 | 85 - 89 |
| 720 | 1 427 | 2 225 | 837 | 1 429 | 1 159 | 666 | 1 216 | 580 | 192 | 90 - |
| 15 247 | 39 440 | 43 098 | 10 649 | 22 849 | 25 070 | 12 281 | 23 023 | 15 182 | 8 245 | 0 - 6 |
| 12 159 | 29 743 | 32 440 | 8 538 | 19 161 | 18 185 | 10 028 | 18 154 | 11 004 | 5 492 | 7 - 12 |
| 6 291 | 14 967 | 16 193 | 4 376 | 9 882 | 9 037 | 5 151 | 9 217 | 5 391 | 2 636 | 13 - 15 |
| 8 569 | 19 857 | 22 873 | 6 007 | 13 615 | 13 334 | 7 323 | 13 174 | 7 953 | 4 085 | 16 - 19 |
| 53 412 | 134 512 | 157 099 | 38 108 | 85 335 | 96 780 | 45 332 | 87 298 | 58 497 | 31 344 | 20 - 44 |
| 32 546 | 70 633 | 90 367 | 22 695 | 52 562 | 56 966 | 28 442 | 54 578 | 33 097 | 16 506 | 45 - 66 |
| 20 366 | 41 724 | 57 815 | 17 190 | 36 304 | 36 077 | 19 141 | 35 250 | 18 621 | 8 151 | 67 - |
| Per cent | | | | | | | | | | |
| 100,0 | 100,0 | 100,0 | 100,0 | 100,0 | 100,0 | 100,0 | 100,0 | 100,0 | 100,0 | I alt |
| 7,4 | 8,2 | 7,5 | 7,1 | 6,9 | 7,2 | 6,9 | 6,9 | 7,5 | 8,0 | 0 - 4 |
| 6,9 | 7,3 | 6,6 | 6,8 | 6,6 | 6,2 | 6,6 | 6,4 | 6,4 | 6,5 | 5 - 9 |
| 7,0 | 7,1 | 6,4 | 6,7 | 6,8 | 5,9 | 6,6 | 6,3 | 6,0 | 5,7 | 10 - 14 |
| 7,2 | 7,1 | 6,7 | 6,9 | 7,0 | 6,4 | 7,1 | 6,8 | 6,5 | 6,5 | 15 - 19 |
| 7,8 | 7,9 | 7,9 | 7,9 | 7,9 | 7,9 | 8,0 | 7,9 | 8,4 | 9,4 | 20 - 24 |
| 7,4 | 8,2 | 8,0 | 7,2 | 6,9 | 8,3 | 7,1 | 7,6 | 8,5 | 9,5 | 25 - 29 |
| 7,1 | 7,8 | 7,4 | 6,9 | 6,6 | 7,5 | 6,6 | 6,9 | 7,5 | 7,8 | 30 - 34 |
| 7,0 | 7,5 | 7,2 | 6,8 | 7,2 | 7,3 | 6,9 | 7,0 | 7,4 | 7,1 | 35 - 39 |
| 6,7 | 7,0 | 6,9 | 6,6 | 7,0 | 6,9 | 7,0 | 6,9 | 7,2 | 7,2 | 40 - 44 |
| 6,7 | 6,4 | 6,8 | 6,5 | 6,8 | 7,0 | 6,9 | 6,9 | 7,1 | 6,8 | 45 - 49 |
| 5,1 | 4,8 | 4,9 | 4,7 | 4,9 | 5,3 | 5,2 | 5,2 | 5,2 | 4,9 | 50 - 54 |
| 4,2 | 3,8 | 4,2 | 4,1 | 4,1 | 4,1 | 4,2 | 4,4 | 4,2 | 4,3 | 55 - 59 |
| 4,2 | 3,7 | 4,1 | 4,2 | 4,3 | 4,2 | 4,2 | 4,4 | 4,0 | 4,1 | 60 - 64 |
| 4,2 | 3,6 | 4,1 | 4,2 | 4,5 | 4,4 | 4,7 | 4,5 | 4,1 | 3,9 | 65 - 69 |
| 4,3 | 3,7 | 4,1 | 4,5 | 4,6 | 4,3 | 4,4 | 4,4 | 3,8 | 3,3 | 70 - 74 |
| 3,3 | 2,9 | 3,2 | 3,7 | 3,6 | 3,4 | 3,6 | 3,5 | 2,9 | 2,5 | 75 - 79 |
| 2,1 | 1,9 | 2,2 | 2,8 | 2,4 | 2,2 | 2,4 | 2,3 | 1,9 | 1,6 | 80 - 84 |
| 1,1 | 0,9 | 1,2 | 1,6 | 1,3 | 1,1 | 1,2 | 1,2 | 1,0 | 0,7 | 85 - 89 |
| 0,5 | 0,4 | 0,5 | 0,8 | 0,6 | 0,5 | 0,5 | 0,5 | 0,4 | 0,3 | 90 - |
| 10,3 | 11,2 | 10,3 | 9,9 | 9,5 | 9,8 | 9,6 | 9,6 | 10,1 | 10,8 | 0 - 6 |
| 8,2 | 8,5 | 7,7 | 7,9 | 8,0 | 7,1 | 7,9 | 7,5 | 7,3 | 7,2 | 7 - 12 |
| 4,2 | 4,3 | 3,9 | 4,1 | 4,1 | 3,5 | 4,0 | 3,8 | 3,6 | 3,4 | 13 - 15 |
| 5,8 | 5,7 | 5,4 | 5,6 | 5,7 | 5,2 | 5,7 | 5,5 | 5,3 | 5,3 | 16 - 19 |
| 35,9 | 38,3 | 37,4 | 35,4 | 35,6 | 37,9 | 35,5 | 36,3 | 39,1 | 41,0 | 20 - 44 |
| 21,9 | 20,1 | 21,5 | 21,1 | 21,9 | 22,3 | 22,3 | 22,7 | 22,1 | 21,6 | 45 - 66 |
| 13,7 | 11,9 | 13,8 | 16,0 | 15,1 | 14,1 | 15,0 | 14,6 | 12,4 | 10,7 | 67 - |

Tabell 2.4. Folkemengd etter kjønn, sivilstand og alder. Fylke. 1. januar 1994

| Fylke Alder | Begge kjønn i alt Both sexes, total | Menn Males | | | | | | Annan 1) sivilstand Other marital status 1) |
|----------------|--|----------------|---------------------|------------------|-----------------------|------------------------|--------------------|---|
| | | I alt Total | Ugifte Unmarried | Gifte Married | Enkjemenn Widowers | Separerte Separated | Skilte Divorced | |
| 01 Østfold ... | 238712 | 117225 | 54294 | 51347 | 3394 | 1836 | 6352 | 2 |
| 0 - 4 | 14752 | 7600 | 7600 | - | - | - | - | - |
| 5 - 9 | 13684 | 6983 | 6983 | - | - | - | - | - |
| 10 - 14 | 14014 | 7142 | 7142 | - | - | - | - | - |
| 15 - 19 | 15974 | 8175 | 8173 | 2 | - | - | - | - |
| 20 - 24 | 17822 | 9192 | 8805 | 366 | - | 15 | 6 | - |
| 25 - 29 | 17254 | 9021 | 6356 | 2361 | - | 136 | 168 | - |
| 30 - 34 | 16206 | 8297 | 3198 | 4313 | 4 | 266 | 516 | - |
| 35 - 39 | 16872 | 8439 | 1786 | 5448 | 28 | 312 | 865 | - |
| 40 - 44 | 17129 | 8652 | 1012 | 6231 | 34 | 315 | 1059 | 1 |
| 45 - 49 | 18642 | 9427 | 787 | 7055 | 82 | 289 | 1214 | - |
| 50 - 54 | 12646 | 6315 | 423 | 4826 | 82 | 174 | 809 | 1 |
| 55 - 59 | 11277 | 5579 | 376 | 4354 | 126 | 115 | 608 | - |
| 60 - 64 | 11008 | 5285 | 369 | 4198 | 211 | 82 | 425 | - |
| 65 - 69 | 11537 | 5511 | 391 | 4319 | 403 | 59 | 339 | - |
| 70 - 74 | 11150 | 4846 | 401 | 3646 | 561 | 47 | 191 | - |
| 75 - 79 | 8788 | 3487 | 268 | 2463 | 649 | 18 | 89 | - |
| 80 - 84 | 6022 | 2154 | 143 | 1274 | 683 | 8 | 46 | - |
| 85 - 89 | 2860 | 832 | 57 | 406 | 354 | - | 15 | - |
| 90 - | 1075 | 288 | 24 | 85 | 177 | - | 2 | - |
| 0 - 6 | 20431 | 10540 | 10540 | - | - | - | - | - |
| 7 - 12 | 16207 | 8196 | 8196 | - | - | - | - | - |
| 13 - 15 | 8808 | 4510 | 4510 | - | - | - | - | - |
| 16 - 19 | 12978 | 6654 | 6652 | 2 | - | - | - | - |
| 20 - 44 | 85283 | 43601 | 21157 | 18719 | 66 | 1044 | 2614 | 1 |
| 45 - 66 | 58010 | 28727 | 2083 | 22138 | 629 | 685 | 3191 | 1 |
| 67 - | 36995 | 14997 | 1156 | 10488 | 2699 | 107 | 547 | - |
| 02 Akershus .. | 429595 | 212995 | 102982 | 91649 | 4213 | 3310 | 10830 | 11 |
| 0 - 4 | 31956 | 16363 | 16363 | - | - | - | - | - |
| 5 - 9 | 28543 | 14780 | 14780 | - | - | - | - | - |
| 10 - 14 | 26077 | 13396 | 13396 | - | - | - | - | - |
| 15 - 19 | 27767 | 14239 | 14233 | 6 | - | - | - | - |
| 20 - 24 | 31586 | 16096 | 15628 | 440 | - | 16 | 12 | - |
| 25 - 29 | 32769 | 16437 | 12112 | 3921 | 2 | 193 | 209 | - |
| 30 - 34 | 33732 | 16753 | 6657 | 8868 | 17 | 406 | 802 | 3 |
| 35 - 39 | 34014 | 17171 | 3680 | 11453 | 32 | 586 | 1419 | 1 |
| 40 - 44 | 31823 | 15925 | 1898 | 11547 | 69 | 582 | 1827 | 2 |
| 45 - 49 | 34986 | 17544 | 1229 | 13311 | 122 | 625 | 2255 | 2 |
| 50 - 54 | 24414 | 12178 | 656 | 9570 | 154 | 343 | 1454 | 1 |
| 55 - 59 | 19369 | 9542 | 455 | 7568 | 220 | 225 | 1073 | 1 |
| 60 - 64 | 18411 | 8981 | 446 | 7288 | 368 | 145 | 733 | 1 |
| 65 - 69 | 17428 | 8366 | 492 | 6753 | 566 | 91 | 464 | - |
| 70 - 74 | 15733 | 7271 | 430 | 5688 | 745 | 54 | 354 | - |
| 75 - 79 | 10422 | 4425 | 272 | 3238 | 739 | 31 | 145 | - |
| 80 - 84 | 6380 | 2341 | 171 | 1470 | 621 | 12 | 67 | - |
| 85 - 89 | 2992 | 883 | 62 | 450 | 359 | 1 | 11 | - |
| 90 - | 1193 | 304 | 22 | 78 | 199 | - | 5 | - |
| 0 - 6 | 44147 | 22594 | 22594 | - | - | - | - | - |
| 7 - 12 | 31927 | 16536 | 16536 | - | - | - | - | - |
| 13 - 15 | 15766 | 8134 | 8134 | - | - | - | - | - |
| 16 - 19 | 22503 | 11514 | 11508 | 6 | - | - | - | - |
| 20 - 44 | 163924 | 82382 | 39975 | 36229 | 120 | 1783 | 4269 | 6 |
| 45 - 66 | 104183 | 51648 | 2968 | 40508 | 1076 | 1373 | 5718 | 5 |
| 67 - | 47145 | 20187 | 1267 | 14906 | 3017 | 154 | 843 | - |

1) Medrekna 224 registrerte partnarar og 1 attlevande partnar (alle menn) for heile landet.
 2) Medrekna 84 registrerte partnarar (kvinner) for heile landet.

Population by sex, marital status and age. County. 1 January 1994

| | | Kvinner | | | | | Females | | | |
|--------|-----------|---------|--------|-----------|----------|---|-------------|----|--|--|
| I alt | Ugifte | Gifte | Enkjer | Separerte | Skilte | Annan 2) | County | | | |
| Total | Unmarried | Married | Widows | Separated | Divorced | sivilstand Other marital status 2) | Age | | | |
| 121487 | 45892 | 51335 | 14489 | 1905 | 7860 | 6 | 01 Østfold | | | |
| 7152 | 7152 | - | - | - | - | - | 0 | 4 | | |
| 6701 | 6701 | - | - | - | - | - | 5 | 9 | | |
| 6872 | 6872 | - | - | - | - | - | 10 | 14 | | |
| 7799 | 7765 | 33 | - | 1 | - | - | 15 | 19 | | |
| 8630 | 7520 | 995 | 1 | 61 | 53 | - | 20 | 24 | | |
| 8233 | 4034 | 3595 | 14 | 231 | 358 | 1 | 25 | 29 | | |
| 7909 | 1782 | 4962 | 35 | 306 | 823 | 1 | 30 | 34 | | |
| 8433 | 929 | 5976 | 69 | 330 | 1129 | - | 35 | 39 | | |
| 8477 | 504 | 6218 | 139 | 312 | 1301 | 3 | 40 | 44 | | |
| 9215 | 368 | 6965 | 267 | 274 | 1340 | 1 | 45 | 49 | | |
| 6331 | 229 | 4733 | 332 | 165 | 872 | - | 50 | 54 | | |
| 5698 | 165 | 4226 | 613 | 82 | 612 | - | 55 | 59 | | |
| 5723 | 172 | 4080 | 994 | 58 | 419 | - | 60 | 64 | | |
| 6026 | 259 | 3684 | 1706 | 42 | 335 | - | 65 | 69 | | |
| 6304 | 340 | 3089 | 2563 | 35 | 277 | - | 70 | 74 | | |
| 5301 | 344 | 1811 | 2958 | 4 | 184 | - | 75 | 79 | | |
| 3868 | 376 | 740 | 2651 | 3 | 98 | - | 80 | 84 | | |
| 2028 | 263 | 185 | 1535 | 1 | 44 | - | 85 | 89 | | |
| 787 | 117 | 43 | 612 | - | 15 | - | 90 | - | | |
| 9891 | 9891 | - | - | - | - | - | 0 | 6 | | |
| 8011 | 8011 | - | - | - | - | - | 7 | 12 | | |
| 4298 | 4298 | - | - | - | - | - | 13 | 15 | | |
| 6324 | 6290 | 33 | - | 1 | - | - | 16 | 19 | | |
| 41682 | 14769 | 21746 | 258 | 1240 | 3664 | 5 | 20 | 44 | | |
| 29283 | 1012 | 21473 | 2802 | 600 | 3395 | 1 | 45 | 66 | | |
| 21998 | 1621 | 8083 | 11429 | 64 | 801 | - | 67 | - | | |
| 216600 | 90091 | 91750 | 17066 | 3524 | 14162 | 7 | 02 Akershus | | | |
| 15593 | 15593 | - | - | - | - | - | 0 | 4 | | |
| 13763 | 13763 | - | - | - | - | - | 5 | 9 | | |
| 12681 | 12681 | - | - | - | - | - | 10 | 14 | | |
| 13528 | 13482 | 42 | - | 4 | - | - | 15 | 19 | | |
| 15490 | 14084 | 1284 | 1 | 79 | 42 | - | 20 | 24 | | |
| 16332 | 9082 | 6375 | 15 | 361 | 499 | - | 25 | 29 | | |
| 16979 | 4427 | 10689 | 50 | 557 | 1255 | 1 | 30 | 34 | | |
| 16843 | 2272 | 11925 | 111 | 625 | 1910 | - | 35 | 39 | | |
| 15898 | 1119 | 11572 | 184 | 597 | 2426 | - | 40 | 44 | | |
| 17442 | 740 | 13073 | 407 | 587 | 2634 | 1 | 45 | 49 | | |
| 12236 | 381 | 9171 | 560 | 319 | 1804 | 1 | 50 | 54 | | |
| 9827 | 282 | 7369 | 881 | 153 | 1139 | 3 | 55 | 59 | | |
| 9430 | 311 | 6652 | 1521 | 118 | 828 | - | 60 | 64 | | |
| 9062 | 343 | 5909 | 2144 | 65 | 600 | 1 | 65 | 69 | | |
| 8462 | 454 | 4426 | 3050 | 38 | 494 | - | 70 | 74 | | |
| 5997 | 349 | 2176 | 3165 | 11 | 296 | - | 75 | 79 | | |
| 4039 | 355 | 856 | 2666 | 7 | 155 | - | 80 | 84 | | |
| 2109 | 250 | 202 | 1597 | 2 | 58 | - | 85 | 89 | | |
| 889 | 123 | 29 | 714 | 1 | 22 | - | 90 | - | | |
| 21553 | 21553 | - | - | - | - | - | 0 | 6 | | |
| 15391 | 15391 | - | - | - | - | - | 7 | 12 | | |
| 7632 | 7632 | - | - | - | - | - | 13 | 15 | | |
| 10989 | 10943 | 42 | - | 4 | - | - | 16 | 19 | | |
| 81542 | 30984 | 41845 | 361 | 2219 | 6132 | 1 | 20 | 44 | | |
| 52535 | 1840 | 38679 | 4135 | 1204 | 6672 | 5 | 45 | 66 | | |
| 26958 | 1748 | 11184 | 12570 | 97 | 1358 | 1 | 67 | - | | |

1) Including 224 registered partners and 1 surviving partner (males) for the whole country.

2) Including 84 registered partners (females) for the whole country.

Tabell 2.4 (framh.). Folkemengd etter kjønn, sivilstand og alder. Fylke. 1. januar 1994

| Fylke Alder | Begge kjønn i alt | Menn | | | | | | | Annan 1) sivilstand |
|----------------|----------------------|--------|--------|-------|-----------|-----------|--------|-----|------------------------|
| | | I alt | Ugifte | Gifte | Enkjemenn | Separerte | Skilte | | |
| 03 Oslo | 477781 | 227053 | 115962 | 82381 | 6061 | 4960 | 17537 | 152 | |
| 0 - 4 | 33349 | 17052 | 17052 | - | - | - | - | - | |
| 5 - 9 | 23936 | 12239 | 12239 | - | - | - | - | - | |
| 10 - 14 | 20107 | 10299 | 10299 | - | - | - | - | - | |
| 15 - 19 | 20740 | 10475 | 10453 | 20 | - | 2 | - | - | |
| 20 - 24 | 33081 | 15282 | 14275 | 929 | 1 | 47 | 27 | 3 | |
| 25 - 29 | 50753 | 24380 | 18421 | 5118 | 6 | 395 | 417 | 23 | |
| 30 - 34 | 46106 | 23795 | 12928 | 8794 | 24 | 771 | 1260 | 18 | |
| 35 - 39 | 37715 | 19442 | 7275 | 9170 | 34 | 790 | 2152 | 21 | |
| 40 - 44 | 32241 | 16562 | 4228 | 8822 | 49 | 777 | 2658 | 28 | |
| 45 - 49 | 33710 | 17289 | 2975 | 9943 | 116 | 832 | 3394 | 29 | |
| 50 - 54 | 23386 | 11728 | 1532 | 7199 | 145 | 471 | 2362 | 19 | |
| 55 - 59 | 18652 | 8809 | 1000 | 5675 | 202 | 304 | 1624 | 4 | |
| 60 - 64 | 19653 | 9135 | 944 | 6273 | 393 | 219 | 1301 | 5 | |
| 65 - 69 | 20726 | 9112 | 873 | 6445 | 680 | 147 | 965 | 2 | |
| 70 - 74 | 22416 | 9006 | 690 | 6395 | 1094 | 116 | 711 | - | |
| 75 - 79 | 18047 | 6377 | 414 | 4319 | 1170 | 57 | 417 | - | |
| 80 - 84 | 13093 | 3890 | 234 | 2330 | 1139 | 23 | 164 | - | |
| 85 - 89 | 6850 | 1575 | 85 | 764 | 652 | 8 | 66 | - | |
| 90 - | 3220 | 606 | 45 | 185 | 356 | 1 | 19 | - | |
| 0 - 6 | 43936 | 22475 | 22475 | - | - | - | - | - | |
| 7 - 12 | 25530 | 13068 | 13068 | - | - | - | - | - | |
| 13 - 15 | 11838 | 6091 | 6091 | - | - | - | - | - | |
| 16 - 19 | 16828 | 8431 | 8409 | 20 | - | 2 | - | - | |
| 20 - 44 | 199896 | 99461 | 57127 | 32833 | 114 | 2780 | 6514 | 93 | |
| 45 - 66 | 103218 | 50518 | 6777 | 31619 | 1093 | 1884 | 9087 | 58 | |
| 67 - | 76535 | 27009 | 2015 | 17909 | 4854 | 294 | 1936 | 1 | |
| 04 Hedmark | 187396 | 92695 | 44915 | 39248 | 3119 | 1175 | 4236 | 2 | |
| 0 - 4 | 11224 | 5767 | 5767 | - | - | - | - | - | |
| 5 - 9 | 10616 | 5399 | 5399 | - | - | - | - | - | |
| 10 - 14 | 10645 | 5443 | 5443 | - | - | - | - | - | |
| 15 - 19 | 11919 | 6100 | 6099 | 1 | - | - | - | - | |
| 20 - 24 | 13711 | 7077 | 6922 | 143 | - | 8 | 4 | - | |
| 25 - 29 | 12495 | 6592 | 5304 | 1150 | 1 | 72 | 65 | - | |
| 30 - 34 | 11907 | 6006 | 2983 | 2651 | 3 | 124 | 245 | - | |
| 35 - 39 | 12984 | 6527 | 1876 | 3931 | 14 | 192 | 514 | - | |
| 40 - 44 | 13344 | 6778 | 1022 | 4800 | 22 | 216 | 717 | 1 | |
| 45 - 49 | 13849 | 7043 | 730 | 5197 | 62 | 204 | 850 | - | |
| 50 - 54 | 10167 | 5071 | 478 | 3818 | 76 | 156 | 542 | 1 | |
| 55 - 59 | 8564 | 4164 | 434 | 3173 | 92 | 67 | 398 | - | |
| 60 - 64 | 9308 | 4554 | 499 | 3459 | 211 | 53 | 332 | - | |
| 65 - 69 | 10296 | 4913 | 601 | 3662 | 354 | 39 | 257 | - | |
| 70 - 74 | 10415 | 4798 | 562 | 3473 | 558 | 26 | 179 | - | |
| 75 - 79 | 7510 | 3240 | 376 | 2155 | 615 | 11 | 83 | - | |
| 80 - 84 | 5101 | 2038 | 273 | 1169 | 551 | 5 | 40 | - | |
| 85 - 89 | 2391 | 875 | 114 | 386 | 364 | 2 | 9 | - | |
| 90 - | 950 | 310 | 33 | 80 | 196 | - | 1 | - | |
| 0 - 6 | 15530 | 7945 | 7945 | - | - | - | - | - | |
| 7 - 12 | 12687 | 6523 | 6523 | - | - | - | - | - | |
| 13 - 15 | 6374 | 3239 | 3239 | - | - | - | - | - | |
| 16 - 19 | 9813 | 5002 | 5001 | 1 | - | - | - | - | |
| 20 - 44 | 64441 | 32980 | 18107 | 12675 | 40 | 612 | 1545 | 1 | |
| 45 - 66 | 45865 | 22747 | 2391 | 17073 | 554 | 496 | 2232 | 1 | |
| 67 - | 32686 | 14259 | 1709 | 9499 | 2525 | 67 | 459 | - | |

1) Sjå note 1, side 30. 2) Sjå note 2, side 30.

Population by sex, marital status and age. County. 1 January 1994

| Kvinner | | | | | | | County |
|---------|--------|-------|--------|-----------|--------|------------------------|------------|
| I alt | Ugifte | Gifte | Enkjer | Separerte | Skilte | Annan 2) sivilstand | Age |
| 250728 | 111923 | 81752 | 28820 | 4901 | 23297 | 35 | 03 Oslo |
| 16297 | 16297 | - | - | - | - | - | 0 - 4 |
| 11697 | 11697 | - | - | - | - | - | 5 - 9 |
| 9808 | 9808 | - | - | - | - | - | 10 - 14 |
| 10265 | 10123 | 135 | - | 7 | - | - | 15 - 19 |
| 17799 | 15270 | 2277 | 3 | 157 | 92 | - | 20 - 24 |
| 26373 | 17327 | 7662 | 30 | 606 | 743 | 5 | 25 - 29 |
| 22311 | 10153 | 9654 | 64 | 778 | 1657 | 5 | 30 - 34 |
| 18273 | 5629 | 9319 | 145 | 743 | 2431 | 6 | 35 - 39 |
| 15679 | 3133 | 8522 | 176 | 712 | 3128 | 8 | 40 - 44 |
| 16421 | 2423 | 9033 | 400 | 704 | 3856 | 5 | 45 - 49 |
| 11658 | 1345 | 6474 | 549 | 450 | 2837 | 3 | 50 - 54 |
| 9843 | 938 | 5719 | 877 | 256 | 2050 | 3 | 55 - 59 |
| 10518 | 953 | 6106 | 1687 | 191 | 1581 | - | 60 - 64 |
| 11614 | 1122 | 5940 | 3006 | 135 | 1411 | - | 65 - 69 |
| 13410 | 1476 | 5521 | 4996 | 92 | 1325 | - | 70 - 74 |
| 11670 | 1422 | 3416 | 5779 | 43 | 1010 | - | 75 - 79 |
| 9203 | 1374 | 1487 | 5627 | 19 | 696 | - | 80 - 84 |
| 5275 | 866 | 406 | 3670 | 8 | 325 | - | 85 - 89 |
| 2614 | 567 | 81 | 1811 | - | 155 | - | 90 - |
| 21461 | 21461 | - | - | - | - | - | 0 - 6 |
| 12462 | 12462 | - | - | - | - | - | 7 - 12 |
| 5747 | 5747 | - | - | - | - | - | 13 - 15 |
| 8397 | 8255 | 135 | - | 7 | - | - | 16 - 19 |
| 100435 | 51512 | 37434 | 418 | 2996 | 8051 | 24 | 20 - 44 |
| 52700 | 6031 | 29623 | 4492 | 1657 | 10886 | 11 | 45 - 66 |
| 49526 | 6455 | 14560 | 23910 | 241 | 4360 | - | 67 - |
| 94701 | 37552 | 39293 | 11720 | 1191 | 4943 | 2 | 04 Hedmark |
| 5457 | 5457 | - | - | - | - | - | 0 - 4 |
| 5217 | 5217 | - | - | - | - | - | 5 - 9 |
| 5202 | 5202 | - | - | - | - | - | 10 - 14 |
| 5819 | 5809 | 10 | - | - | - | - | 15 - 19 |
| 6634 | 6158 | 447 | - | 21 | 8 | - | 20 - 24 |
| 5903 | 3616 | 2003 | 4 | 114 | 166 | - | 25 - 29 |
| 5901 | 1832 | 3451 | 18 | 185 | 415 | - | 30 - 34 |
| 6457 | 1029 | 4441 | 57 | 213 | 717 | - | 35 - 39 |
| 6566 | 549 | 4811 | 113 | 223 | 870 | - | 40 - 44 |
| 6806 | 368 | 5134 | 220 | 198 | 886 | - | 45 - 49 |
| 5096 | 240 | 3835 | 308 | 98 | 614 | 1 | 50 - 54 |
| 4400 | 175 | 3318 | 486 | 48 | 373 | - | 55 - 59 |
| 4754 | 209 | 3335 | 888 | 30 | 291 | 1 | 60 - 64 |
| 5383 | 304 | 3296 | 1536 | 27 | 220 | - | 65 - 69 |
| 5617 | 428 | 2839 | 2158 | 21 | 171 | - | 70 - 74 |
| 4270 | 354 | 1525 | 2264 | 12 | 115 | - | 75 - 79 |
| 3063 | 322 | 652 | 2027 | 1 | 61 | - | 80 - 84 |
| 1516 | 185 | 170 | 1132 | - | 29 | - | 85 - 89 |
| 640 | 98 | 26 | 509 | - | 7 | - | 90 - |
| 7585 | 7585 | - | - | - | - | - | 0 - 6 |
| 6164 | 6164 | - | - | - | - | - | 7 - 12 |
| 3135 | 3135 | - | - | - | - | - | 13 - 15 |
| 4811 | 4801 | 10 | - | - | - | - | 16 - 19 |
| 31461 | 13184 | 15153 | 192 | 756 | 2176 | - | 20 - 44 |
| 23118 | 1091 | 16942 | 2436 | 387 | 2260 | 2 | 45 - 66 |
| 18427 | 1592 | 7188 | 9092 | 48 | 507 | - | 67 - |

1) See note 1, page 31. 2) See note 2, page 31.

Tabell 2.4 (framh.). Folkemengd etter kjønn, sivilstand og alder. Fylke. 1. januar 1994

| Fylke | Alder | Begge kjønn i alt | Menn | | | | | | Annan 1) sivilstand |
|-------------|-------|----------------------|--------|--------|-------|-----------|-----------|--------|------------------------|
| | | | I alt | Ugifte | Gifte | Enkjemenn | Separerte | Skilte | |
| 05 Oppland | ... | 183351 | 91104 | 45111 | 38287 | 2820 | 1132 | 3750 | 4 |
| 0 - 4 | | 11021 | 5667 | 5667 | - | - | - | - | - |
| 5 - 9 | | 10288 | 5289 | 5289 | - | - | - | - | - |
| 10 - 14 | | 10567 | 5441 | 5441 | - | - | - | - | - |
| 15 - 19 | | 11859 | 6077 | 6075 | 2 | - | - | - | - |
| 20 - 24 | | 14169 | 7400 | 7265 | 130 | - | 3 | 2 | - |
| 25 - 29 | | 12853 | 6761 | 5473 | 1166 | - | 57 | 65 | - |
| 30 - 34 | | 12226 | 6237 | 3106 | 2767 | 4 | 126 | 234 | - |
| 35 - 39 | | 12796 | 6474 | 1812 | 3937 | 13 | 217 | 492 | 3 |
| 40 - 44 | | 12881 | 6569 | 1023 | 4656 | 34 | 216 | 640 | - |
| 45 - 49 | | 13168 | 6663 | 710 | 4974 | 49 | 184 | 745 | 1 |
| 50 - 54 | | 10029 | 4988 | 461 | 3819 | 72 | 127 | 509 | - |
| 55 - 59 | | 8412 | 4180 | 391 | 3264 | 101 | 72 | 352 | - |
| 60 - 64 | | 8760 | 4342 | 494 | 3372 | 179 | 52 | 245 | - |
| 65 - 69 | | 9461 | 4502 | 567 | 3375 | 333 | 42 | 185 | - |
| 70 - 74 | | 9363 | 4338 | 558 | 3150 | 469 | 22 | 139 | - |
| 75 - 79 | | 7148 | 3039 | 392 | 2052 | 513 | 8 | 74 | - |
| 80 - 84 | | 4920 | 1948 | 246 | 1130 | 519 | 4 | 49 | - |
| 85 - 89 | | 2440 | 884 | 106 | 407 | 353 | 2 | 16 | - |
| 90 - | | 990 | 305 | 35 | 86 | 181 | - | 3 | - |
| 0 - 6 | | 15253 | 7813 | 7813 | - | - | - | - | - |
| 7 - 12 | | 12314 | 6392 | 6392 | - | - | - | - | - |
| 13 - 15 | | 6548 | 3347 | 3347 | - | - | - | - | - |
| 16 - 19 | | 9620 | 4922 | 4920 | 2 | - | - | - | - |
| 20 - 44 | | 64925 | 33441 | 18679 | 12656 | 51 | 619 | 1433 | 3 |
| 45 - 66 | | 43998 | 21911 | 2277 | 16733 | 510 | 457 | 1933 | 1 |
| 67 - | | 30693 | 13278 | 1683 | 8896 | 2259 | 56 | 384 | - |
| 06 Buskerud | .. | 227102 | 111664 | 53344 | 47220 | 3185 | 1803 | 6102 | 10 |
| 0 - 4 | | 14557 | 7417 | 7417 | - | - | - | - | - |
| 5 - 9 | | 13583 | 6925 | 6925 | - | - | - | - | - |
| 10 - 14 | | 13153 | 6761 | 6761 | - | - | - | - | - |
| 15 - 19 | | 14670 | 7489 | 7486 | 3 | - | - | - | - |
| 20 - 24 | | 17089 | 8635 | 8299 | 317 | 1 | 12 | 6 | - |
| 25 - 29 | | 16855 | 8650 | 6483 | 1944 | - | 109 | 114 | - |
| 30 - 34 | | 16036 | 8128 | 3541 | 3880 | 7 | 258 | 440 | 2 |
| 35 - 39 | | 16434 | 8313 | 1909 | 5247 | 21 | 288 | 842 | 6 |
| 40 - 44 | | 16392 | 8257 | 1085 | 5788 | 27 | 314 | 1041 | 2 |
| 45 - 49 | | 17753 | 9003 | 752 | 6657 | 64 | 331 | 1199 | - |
| 50 - 54 | | 11985 | 6012 | 409 | 4531 | 63 | 183 | 826 | - |
| 55 - 59 | | 10095 | 5007 | 329 | 3832 | 118 | 120 | 608 | - |
| 60 - 64 | | 9903 | 4800 | 392 | 3742 | 204 | 81 | 381 | - |
| 65 - 69 | | 10439 | 4965 | 459 | 3796 | 356 | 52 | 302 | - |
| 70 - 74 | | 10710 | 4741 | 432 | 3497 | 577 | 35 | 200 | - |
| 75 - 79 | | 8092 | 3352 | 313 | 2322 | 609 | 15 | 93 | - |
| 80 - 84 | | 5511 | 2041 | 200 | 1208 | 593 | 5 | 35 | - |
| 85 - 89 | | 2731 | 860 | 113 | 374 | 363 | - | 10 | - |
| 90 - | | 1114 | 308 | 39 | 82 | 182 | - | 5 | - |
| 0 - 6 | | 20176 | 10300 | 10300 | - | - | - | - | - |
| 7 - 12 | | 15853 | 8070 | 8070 | - | - | - | - | - |
| 13 - 15 | | 7963 | 4119 | 4119 | - | - | - | - | - |
| 16 - 19 | | 11971 | 6103 | 6100 | 3 | - | - | - | - |
| 20 - 44 | | 82806 | 41983 | 21317 | 17176 | 56 | 981 | 2443 | 10 |
| 45 - 66 | | 53738 | 26701 | 2067 | 20199 | 558 | 737 | 3140 | - |
| 67 - | | 34595 | 14388 | 1371 | 9842 | 2571 | 85 | 519 | - |

1) Sjå note 1, side 30. 2) Sjå note 2, side 30.

Population by sex, marital status and age. County. 1 January 1994

| Kvinner | | | | | | | County Age |
|---------|--------|-------|--------|-----------|--------|------------------------|---------------|
| I alt | Ugifte | Gifte | Enkjer | Separerte | Skilte | Annan 2) sivilstand | |
| 92247 | 37520 | 38312 | 10953 | 1129 | 4327 | 6 | 05 Oppland |
| 5354 | 5354 | - | - | - | - | - | 0 - 4 |
| 4999 | 4999 | - | - | - | - | - | 5 - 9 |
| 5126 | 5126 | - | - | - | - | - | 10 - 14 |
| 5782 | 5768 | 14 | - | - | - | - | 15 - 19 |
| 6769 | 6300 | 434 | 1 | 19 | 15 | - | 20 - 24 |
| 6092 | 3727 | 2088 | 2 | 109 | 166 | - | 25 - 29 |
| 5989 | 1845 | 3490 | 25 | 198 | 429 | 2 | 30 - 34 |
| 6322 | 932 | 4482 | 58 | 219 | 630 | 1 | 35 - 39 |
| 6312 | 575 | 4698 | 122 | 187 | 727 | 3 | 40 - 44 |
| 6505 | 356 | 5030 | 205 | 164 | 750 | - | 45 - 49 |
| 5041 | 232 | 3886 | 301 | 103 | 519 | - | 50 - 54 |
| 4232 | 190 | 3215 | 463 | 58 | 306 | - | 55 - 59 |
| 4418 | 247 | 3119 | 801 | 31 | 220 | - | 60 - 64 |
| 4959 | 339 | 3105 | 1292 | 24 | 199 | - | 65 - 69 |
| 5025 | 422 | 2435 | 1988 | 10 | 170 | - | 70 - 74 |
| 4109 | 403 | 1456 | 2136 | 5 | 109 | - | 75 - 79 |
| 2972 | 356 | 664 | 1904 | 2 | 46 | - | 80 - 84 |
| 1556 | 227 | 170 | 1129 | - | 30 | - | 85 - 89 |
| 685 | 122 | 26 | 526 | - | 11 | - | 90 - |
| 7440 | 7440 | - | - | - | - | - | 0 - 6 |
| 5922 | 5922 | - | - | - | - | - | 7 - 12 |
| 3201 | 3201 | - | - | - | - | - | 13 - 15 |
| 4698 | 4684 | 14 | - | - | - | - | 16 - 19 |
| 31484 | 13379 | 15192 | 208 | 732 | 1967 | 6 | 20 - 44 |
| 22087 | 1150 | 16488 | 2220 | 366 | 1863 | - | 45 - 66 |
| 17415 | 1744 | 6618 | 8525 | 31 | 497 | - | 67 - |
| 115438 | 45983 | 47257 | 13025 | 1866 | 7305 | 2 | 06 Buskerud |
| 7140 | 7140 | - | - | - | - | - | 0 - 4 |
| 6658 | 6658 | - | - | - | - | - | 5 - 9 |
| 6392 | 6392 | - | - | - | - | - | 10 - 14 |
| 7181 | 7140 | 41 | - | - | - | - | 15 - 19 |
| 8454 | 7590 | 790 | - | 48 | 26 | - | 20 - 24 |
| 8205 | 4604 | 3108 | 16 | 203 | 274 | - | 25 - 29 |
| 7908 | 2111 | 4776 | 36 | 297 | 688 | - | 30 - 34 |
| 8121 | 1045 | 5595 | 66 | 349 | 1065 | 1 | 35 - 39 |
| 8135 | 561 | 5862 | 130 | 324 | 1257 | 1 | 40 - 44 |
| 8750 | 403 | 6477 | 244 | 287 | 1339 | - | 45 - 49 |
| 5973 | 222 | 4467 | 303 | 137 | 844 | - | 50 - 54 |
| 5088 | 171 | 3761 | 523 | 96 | 537 | - | 55 - 59 |
| 5103 | 214 | 3548 | 917 | 54 | 370 | - | 60 - 64 |
| 5474 | 305 | 3335 | 1490 | 37 | 307 | - | 65 - 69 |
| 5969 | 382 | 2936 | 2367 | 21 | 263 | - | 70 - 74 |
| 4740 | 382 | 1650 | 2532 | 9 | 167 | - | 75 - 79 |
| 3470 | 306 | 690 | 2371 | 3 | 100 | - | 80 - 84 |
| 1871 | 215 | 192 | 1414 | 1 | 49 | - | 85 - 89 |
| 806 | 142 | 29 | 616 | - | 19 | - | 90 - |
| 9876 | 9876 | - | - | - | - | - | 0 - 6 |
| 7783 | 7783 | - | - | - | - | - | 7 - 12 |
| 3844 | 3844 | - | - | - | - | - | 13 - 15 |
| 5868 | 5827 | 41 | - | - | - | - | 16 - 19 |
| 40823 | 15911 | 20131 | 248 | 1221 | 3310 | 2 | 20 - 44 |
| 27037 | 1125 | 19614 | 2490 | 591 | 3217 | - | 45 - 66 |
| 20207 | 1617 | 7471 | 10287 | 54 | 778 | - | 67 - |

1) See note 1, page 31. 2) See note 2, page 31.

Tabell 2.4 (framh.). Folkemengd etter kjønn, sivilstand og alder. Fylke. 1. januar 1994

| Fylke Alder | Begge kjønn i alt | Menn | | | | | | Annan 1) sivilstand |
|----------------|----------------------|-------|--------|-------|-----------|-----------|--------|------------------------|
| | | I alt | Ugifte | Gifte | Enkjemenn | Separerte | Skilte | |
| 07 Vestfold .. | 201925 | 98751 | 46439 | 42269 | 2660 | 1624 | 5755 | 4 |
| 0 - 4 | 13050 | 6686 | 6686 | - | - | - | - | - |
| 5 - 9 | 12586 | 6334 | 6334 | - | - | - | - | - |
| 10 - 14 | 12428 | 6436 | 6436 | - | - | - | - | - |
| 15 - 19 | 13388 | 6697 | 6694 | 3 | - | - | - | - |
| 20 - 24 | 15112 | 7842 | 7577 | 249 | 1 | 11 | 4 | - |
| 25 - 29 | 14206 | 7290 | 5246 | 1795 | - | 114 | 134 | 1 |
| 30 - 34 | 14000 | 7090 | 2849 | 3561 | 10 | 250 | 419 | 1 |
| 35 - 39 | 14685 | 7282 | 1506 | 4705 | 13 | 279 | 777 | 2 |
| 40 - 44 | 14534 | 7347 | 805 | 5219 | 24 | 279 | 1020 | - |
| 45 - 49 | 15124 | 7688 | 542 | 5750 | 70 | 258 | 1068 | - |
| 50 - 54 | 10578 | 5221 | 299 | 3988 | 76 | 145 | 713 | - |
| 55 - 59 | 9470 | 4561 | 277 | 3511 | 118 | 93 | 562 | - |
| 60 - 64 | 9085 | 4440 | 280 | 3502 | 178 | 76 | 404 | - |
| 65 - 69 | 9299 | 4469 | 300 | 3521 | 316 | 49 | 283 | - |
| 70 - 74 | 9272 | 4012 | 279 | 3018 | 472 | 40 | 203 | - |
| 75 - 79 | 7099 | 2791 | 161 | 1989 | 519 | 23 | 99 | - |
| 80 - 84 | 4711 | 1634 | 102 | 1062 | 417 | 5 | 48 | - |
| 85 - 89 | 2328 | 701 | 48 | 321 | 311 | 1 | 20 | - |
| 90 - | 970 | 230 | 18 | 75 | 135 | 1 | 1 | - |
| 0 - 6 | 18283 | 9288 | 9288 | - | - | - | - | - |
| 7 - 12 | 14724 | 7549 | 7549 | - | - | - | - | - |
| 13 - 15 | 7622 | 3921 | 3921 | - | - | - | - | - |
| 16 - 19 | 10823 | 5395 | 5392 | 3 | - | - | - | - |
| 20 - 44 | 72537 | 36851 | 17983 | 15529 | 48 | 933 | 2354 | 4 |
| 45 - 66 | 47902 | 23663 | 1509 | 18127 | 562 | 589 | 2876 | - |
| 67 - | 30034 | 12084 | 797 | 8610 | 2050 | 102 | 525 | - |
| 08 Telemark .. | 163151 | 80435 | 38493 | 34438 | 2237 | 1229 | 4036 | 2 |
| 0 - 4 | 10161 | 5226 | 5226 | - | - | - | - | - |
| 5 - 9 | 9900 | 5063 | 5063 | - | - | - | - | - |
| 10 - 14 | 9886 | 5059 | 5059 | - | - | - | - | - |
| 15 - 19 | 10842 | 5494 | 5490 | 4 | - | - | - | - |
| 20 - 24 | 12195 | 6369 | 6089 | 260 | - | 18 | 2 | - |
| 25 - 29 | 11548 | 5987 | 4273 | 1519 | 2 | 91 | 102 | - |
| 30 - 34 | 10717 | 5462 | 2289 | 2672 | 9 | 166 | 326 | - |
| 35 - 39 | 11591 | 5887 | 1315 | 3790 | 10 | 199 | 573 | - |
| 40 - 44 | 11450 | 5805 | 753 | 4108 | 27 | 225 | 691 | 1 |
| 45 - 49 | 12031 | 6136 | 560 | 4569 | 49 | 202 | 756 | - |
| 50 - 54 | 8386 | 4251 | 307 | 3272 | 56 | 117 | 499 | - |
| 55 - 59 | 7095 | 3497 | 296 | 2708 | 62 | 78 | 352 | 1 |
| 60 - 64 | 7123 | 3447 | 353 | 2581 | 145 | 55 | 313 | - |
| 65 - 69 | 8113 | 3808 | 390 | 2939 | 230 | 35 | 214 | - |
| 70 - 74 | 8464 | 3789 | 412 | 2823 | 409 | 26 | 119 | - |
| 75 - 79 | 6408 | 2655 | 302 | 1846 | 446 | 10 | 51 | - |
| 80 - 84 | 4289 | 1597 | 190 | 954 | 421 | 5 | 27 | - |
| 85 - 89 | 2075 | 665 | 86 | 316 | 252 | 2 | 9 | - |
| 90 - | 877 | 238 | 40 | 77 | 119 | - | 2 | - |
| 0 - 6 | 14304 | 7294 | 7294 | - | - | - | - | - |
| 7 - 12 | 11589 | 5963 | 5963 | - | - | - | - | - |
| 13 - 15 | 6099 | 3127 | 3127 | - | - | - | - | - |
| 16 - 19 | 8797 | 4458 | 4454 | 4 | - | - | - | - |
| 20 - 44 | 57501 | 29510 | 14719 | 12349 | 48 | 699 | 1694 | 1 |
| 45 - 66 | 37668 | 18747 | 1668 | 14224 | 377 | 467 | 2010 | 1 |
| 67 - | 27193 | 11336 | 1268 | 7861 | 1812 | 63 | 332 | - |

1) Sjå note 1, side 30. 2) Sjå note 2, side 30.

Population by sex, marital status and age. County. 1 January 1994

| Kvinner | | | | | | | County Age |
|---------|--------|-------|--------|-----------|--------|------------------------|---------------|
| I alt | Ugifte | Gifte | Enkjer | Separerte | Skilte | Annan 2) sivilstand | |
| 103174 | 40144 | 42354 | 11676 | 1725 | 7275 | - | 07 Vestfold |
| 6364 | 6364 | - | - | - | - | - | 0 - 4 |
| 6252 | 6252 | - | - | - | - | - | 5 - 9 |
| 5992 | 5992 | - | - | - | - | - | 10 - 14 |
| 6691 | 6665 | 25 | - | 1 | - | - | 15 - 19 |
| 7270 | 6491 | 698 | - | 50 | 31 | - | 20 - 24 |
| 6916 | 3502 | 2895 | 9 | 220 | 290 | - | 25 - 29 |
| 6910 | 1596 | 4287 | 31 | 305 | 691 | - | 30 - 34 |
| 7403 | 812 | 5108 | 62 | 327 | 1094 | - | 35 - 39 |
| 7187 | 434 | 5298 | 91 | 253 | 1111 | - | 40 - 44 |
| 7436 | 319 | 5484 | 196 | 228 | 1209 | - | 45 - 49 |
| 5357 | 168 | 3982 | 268 | 117 | 822 | - | 50 - 54 |
| 4909 | 118 | 3588 | 476 | 90 | 637 | - | 55 - 59 |
| 4645 | 138 | 3211 | 844 | 49 | 403 | - | 60 - 64 |
| 4830 | 191 | 2969 | 1310 | 45 | 315 | - | 65 - 69 |
| 5260 | 286 | 2580 | 2081 | 22 | 291 | - | 70 - 74 |
| 4308 | 273 | 1390 | 2431 | 13 | 201 | - | 75 - 79 |
| 3077 | 265 | 641 | 2067 | 2 | 102 | - | 80 - 84 |
| 1627 | 180 | 174 | 1216 | 3 | 54 | - | 85 - 89 |
| 740 | 98 | 24 | 594 | - | 24 | - | 90 - |
| 8995 | 8995 | - | - | - | - | - | 0 - 6 |
| 7175 | 7175 | - | - | - | - | - | 7 - 12 |
| 3701 | 3701 | - | - | - | - | - | 13 - 15 |
| 5428 | 5402 | 25 | - | 1 | - | - | 16 - 19 |
| 35686 | 12835 | 18286 | 193 | 1155 | 3217 | - | 20 - 44 |
| 24239 | 809 | 17483 | 2227 | 500 | 3220 | - | 45 - 66 |
| 17950 | 1227 | 6560 | 9256 | 69 | 838 | - | 67 - |
| 82716 | 32338 | 34471 | 9972 | 1245 | 4690 | - | 08 Telemark |
| 4935 | 4935 | - | - | - | - | - | 0 - 4 |
| 4837 | 4837 | - | - | - | - | - | 5 - 9 |
| 4827 | 4827 | - | - | - | - | - | 10 - 14 |
| 5348 | 5325 | 22 | - | 1 | - | - | 15 - 19 |
| 5826 | 5082 | 684 | 2 | 43 | 15 | - | 20 - 24 |
| 5561 | 2850 | 2308 | 8 | 168 | 227 | - | 25 - 29 |
| 5255 | 1216 | 3295 | 20 | 202 | 522 | - | 30 - 34 |
| 5704 | 693 | 4036 | 50 | 222 | 703 | - | 35 - 39 |
| 5645 | 348 | 4226 | 98 | 208 | 765 | - | 40 - 44 |
| 5895 | 286 | 4480 | 157 | 164 | 808 | - | 45 - 49 |
| 4135 | 158 | 3157 | 239 | 104 | 477 | - | 50 - 54 |
| 3598 | 149 | 2654 | 380 | 47 | 368 | - | 55 - 59 |
| 3676 | 162 | 2562 | 666 | 35 | 251 | - | 60 - 64 |
| 4305 | 211 | 2637 | 1241 | 25 | 191 | - | 65 - 69 |
| 4675 | 304 | 2347 | 1849 | 18 | 157 | - | 70 - 74 |
| 3753 | 324 | 1316 | 1991 | 5 | 117 | - | 75 - 79 |
| 2692 | 312 | 566 | 1754 | 3 | 57 | - | 80 - 84 |
| 1410 | 206 | 159 | 1019 | - | 26 | - | 85 - 89 |
| 639 | 113 | 22 | 498 | - | 6 | - | 90 - |
| 7010 | 7010 | - | - | - | - | - | 0 - 6 |
| 5626 | 5626 | - | - | - | - | - | 7 - 12 |
| 2972 | 2972 | - | - | - | - | - | 13 - 15 |
| 4339 | 4316 | 22 | - | 1 | - | - | 16 - 19 |
| 27991 | 10189 | 14549 | 178 | 843 | 2232 | - | 20 - 44 |
| 18921 | 831 | 13868 | 1882 | 363 | 1977 | - | 45 - 66 |
| 15857 | 1394 | 6032 | 7912 | 38 | 481 | - | 67 - |

1) See note 1, page 31. 2) See note 2, page 31.

Tabell 2.4 (framh.). Folkemengd etter kjønn, sivilstand og alder. Fylke. 1. januar 1994

| Fylke Alder | Begge kjønn i alt | Menn | | | | | | Annan 1) sivilstand |
|----------------|----------------------|-------|--------|-------|-----------|-----------|--------|------------------------|
| | | I alt | Ugifte | Gifte | Enkjemenn | Separerte | Skilte | |
| 09 Aust-Agder | 99135 | 49321 | 24447 | 20768 | 1192 | 707 | 2203 | 4 |
| 0 - 4 | 6611 | 3403 | 3403 | - | - | - | - | - |
| 5 - 9 | 6587 | 3351 | 3351 | - | - | - | - | - |
| 10 - 14 | 6913 | 3595 | 3595 | - | - | - | - | - |
| 15 - 19 | 7565 | 3907 | 3903 | 4 | - | - | - | - |
| 20 - 24 | 7607 | 3945 | 3763 | 170 | - | 9 | 3 | - |
| 25 - 29 | 6786 | 3563 | 2345 | 1120 | - | 45 | 52 | 1 |
| 30 - 34 | 6478 | 3235 | 1180 | 1770 | 1 | 98 | 185 | 1 |
| 35 - 39 | 7151 | 3573 | 725 | 2402 | 13 | 119 | 312 | 2 |
| 40 - 44 | 7138 | 3656 | 441 | 2703 | 11 | 128 | 373 | - |
| 45 - 49 | 7232 | 3791 | 347 | 2887 | 32 | 110 | 415 | - |
| 50 - 54 | 5031 | 2524 | 210 | 1935 | 26 | 72 | 281 | - |
| 55 - 59 | 4262 | 2209 | 197 | 1709 | 39 | 50 | 214 | - |
| 60 - 64 | 3935 | 1944 | 189 | 1523 | 63 | 29 | 140 | - |
| 65 - 69 | 4095 | 1938 | 206 | 1461 | 144 | 22 | 105 | - |
| 70 - 74 | 4209 | 1856 | 229 | 1364 | 189 | 16 | 58 | - |
| 75 - 79 | 3361 | 1377 | 176 | 947 | 211 | 5 | 38 | - |
| 80 - 84 | 2417 | 900 | 118 | 521 | 241 | 4 | 16 | - |
| 85 - 89 | 1221 | 405 | 48 | 204 | 144 | - | 9 | - |
| 90 - | 536 | 149 | 21 | 48 | 78 | - | 2 | - |
| 0 - 6 | 9168 | 4699 | 4699 | - | - | - | - | - |
| 7 - 12 | 8179 | 4201 | 4201 | - | - | - | - | - |
| 13 - 15 | 4176 | 2162 | 2162 | - | - | - | - | - |
| 16 - 19 | 6153 | 3194 | 3190 | 4 | - | - | - | - |
| 20 - 44 | 35160 | 17972 | 8454 | 8165 | 25 | 399 | 925 | 4 |
| 45 - 66 | 22063 | 11230 | 1030 | 8633 | 203 | 268 | 1096 | - |
| 67 - | 14236 | 5863 | 711 | 3966 | 964 | 40 | 182 | - |
| 10 Vest-Agder | 148590 | 73461 | 36136 | 31864 | 1558 | 992 | 2909 | 2 |
| 0 - 4 | 10986 | 5681 | 5681 | - | - | - | - | - |
| 5 - 9 | 10214 | 5282 | 5282 | - | - | - | - | - |
| 10 - 14 | 10383 | 5370 | 5370 | - | - | - | - | - |
| 15 - 19 | 10683 | 5422 | 5418 | 4 | - | - | - | - |
| 20 - 24 | 11643 | 5969 | 5517 | 421 | 5 | 19 | 7 | - |
| 25 - 29 | 10987 | 5761 | 3510 | 2029 | 4 | 101 | 117 | - |
| 30 - 34 | 10544 | 5370 | 1737 | 3200 | 9 | 155 | 267 | 2 |
| 35 - 39 | 10341 | 5286 | 986 | 3667 | 8 | 171 | 454 | - |
| 40 - 44 | 9897 | 5030 | 548 | 3835 | 15 | 166 | 466 | - |
| 45 - 49 | 9996 | 5061 | 433 | 3977 | 44 | 119 | 488 | - |
| 50 - 54 | 7582 | 3732 | 267 | 2982 | 52 | 84 | 347 | - |
| 55 - 59 | 6253 | 3072 | 230 | 2438 | 61 | 77 | 266 | - |
| 60 - 64 | 6232 | 3057 | 246 | 2439 | 107 | 45 | 220 | - |
| 65 - 69 | 6224 | 2822 | 263 | 2273 | 152 | 28 | 106 | - |
| 70 - 74 | 6362 | 2815 | 261 | 2166 | 266 | 16 | 106 | - |
| 75 - 79 | 4834 | 1952 | 197 | 1414 | 296 | 10 | 35 | - |
| 80 - 84 | 3143 | 1164 | 125 | 713 | 302 | - | 24 | - |
| 85 - 89 | 1566 | 442 | 46 | 235 | 155 | 1 | 5 | - |
| 90 - | 720 | 173 | 19 | 71 | 82 | - | 1 | - |
| 0 - 6 | 15247 | 7811 | 7811 | - | - | - | - | - |
| 7 - 12 | 12159 | 6374 | 6374 | - | - | - | - | - |
| 13 - 15 | 6291 | 3253 | 3253 | - | - | - | - | - |
| 16 - 19 | 8569 | 4317 | 4313 | 4 | - | - | - | - |
| 20 - 44 | 53412 | 27416 | 12298 | 13152 | 41 | 612 | 1311 | 2 |
| 45 - 66 | 32546 | 16064 | 1290 | 12759 | 317 | 340 | 1358 | - |
| 67 - | 20366 | 8226 | 797 | 5949 | 1200 | 40 | 240 | - |

1) Sjå note 1, side 30. 2) Sjå note 2, side 30.

Population by sex, marital status and age. County. 1 January 1994

| Kvinner | | | | | | | County Age |
|---------|--------|-------|--------|-----------|--------|---------------------|---------------|
| I alt | Ugifte | Gifte | Enkjer | Separerte | Skilte | Annan 2) sivilstand | |
| 49814 | 20511 | 20813 | 5207 | 704 | 2577 | 2 | 09 Aust-Agder |
| 3208 | 3208 | - | - | - | - | - | 0 - 4 |
| 3236 | 3236 | - | - | - | - | - | 5 - 9 |
| 3318 | 3318 | - | - | - | - | - | 10 - 14 |
| 3658 | 3640 | 18 | - | - | - | - | 15 - 19 |
| 3662 | 3075 | 533 | 2 | 31 | 21 | - | 20 - 24 |
| 3223 | 1384 | 1609 | 3 | 83 | 144 | - | 25 - 29 |
| 3243 | 624 | 2237 | 10 | 116 | 256 | - | 30 - 34 |
| 3578 | 340 | 2661 | 27 | 112 | 437 | 1 | 35 - 39 |
| 3482 | 195 | 2712 | 48 | 128 | 399 | - | 40 - 44 |
| 3441 | 125 | 2713 | 115 | 80 | 408 | - | 45 - 49 |
| 2507 | 112 | 1871 | 150 | 70 | 303 | 1 | 50 - 54 |
| 2053 | 96 | 1558 | 196 | 32 | 171 | - | 55 - 59 |
| 1991 | 100 | 1392 | 339 | 24 | 136 | - | 60 - 64 |
| 2157 | 152 | 1290 | 607 | 12 | 96 | - | 65 - 69 |
| 2353 | 202 | 1138 | 914 | 9 | 90 | - | 70 - 74 |
| 1984 | 240 | 690 | 984 | 7 | 63 | - | 75 - 79 |
| 1517 | 234 | 291 | 957 | - | 35 | - | 80 - 84 |
| 816 | 143 | 87 | 573 | - | 13 | - | 85 - 89 |
| 387 | 87 | 13 | 282 | - | 5 | - | 90 - |
| 4469 | 4469 | - | - | - | - | - | 0 - 6 |
| 3978 | 3978 | - | - | - | - | - | 7 - 12 |
| 2014 | 2014 | - | - | - | - | - | 13 - 15 |
| 2959 | 2941 | 18 | - | - | - | - | 16 - 19 |
| 17188 | 5618 | 9752 | 90 | 470 | 1257 | 1 | 20 - 44 |
| 10833 | 491 | 8061 | 1003 | 211 | 1066 | 1 | 45 - 66 |
| 8373 | 1000 | 2982 | 4114 | 23 | 254 | - | 67 - |
| 75129 | 30950 | 31910 | 7704 | 1040 | 3525 | - | 10 Vest-Agder |
| 5305 | 5305 | - | - | - | - | - | 0 - 4 |
| 4932 | 4932 | - | - | - | - | - | 5 - 9 |
| 5013 | 5013 | - | - | - | - | - | 10 - 14 |
| 5261 | 5222 | 39 | - | - | - | - | 15 - 19 |
| 5674 | 4484 | 1109 | - | 58 | 23 | - | 20 - 24 |
| 5226 | 2051 | 2802 | 12 | 147 | 214 | - | 25 - 29 |
| 5174 | 955 | 3634 | 24 | 163 | 398 | - | 30 - 34 |
| 5055 | 527 | 3802 | 33 | 157 | 536 | - | 35 - 39 |
| 4867 | 317 | 3769 | 70 | 174 | 537 | - | 40 - 44 |
| 4935 | 258 | 3858 | 157 | 127 | 535 | - | 45 - 49 |
| 3850 | 169 | 2967 | 246 | 89 | 379 | - | 50 - 54 |
| 3181 | 139 | 2393 | 327 | 53 | 269 | - | 55 - 59 |
| 3175 | 177 | 2218 | 573 | 32 | 175 | - | 60 - 64 |
| 3402 | 225 | 2033 | 951 | 21 | 172 | - | 65 - 69 |
| 3547 | 311 | 1733 | 1358 | 13 | 132 | - | 70 - 74 |
| 2882 | 302 | 1002 | 1486 | 4 | 88 | - | 75 - 79 |
| 1979 | 253 | 428 | 1252 | 1 | 45 | - | 80 - 84 |
| 1124 | 214 | 106 | 789 | 1 | 14 | - | 85 - 89 |
| 547 | 96 | 17 | 426 | - | 8 | - | 90 - |
| 7436 | 7436 | - | - | - | - | - | 0 - 6 |
| 5785 | 5785 | - | - | - | - | - | 7 - 12 |
| 3038 | 3038 | - | - | - | - | - | 13 - 15 |
| 4252 | 4213 | 39 | - | - | - | - | 16 - 19 |
| 25996 | 8334 | 15116 | 139 | 699 | 1708 | - | 20 - 44 |
| 16482 | 837 | 12277 | 1637 | 311 | 1420 | - | 45 - 66 |
| 12140 | 1307 | 4478 | 5928 | 30 | 397 | - | 67 - |

1) See note 1, page 31. 2) See note 2, page 31.

Tabell 2.4 (framh.). Folkemengd etter kjønn, sivilstand og alder. Fylke. 1. januar 1994

| Fylke | Alder | Begge kjønn i alt | Menn | | | | | | Annan 1) sivilstand |
|--------------|-------|----------------------|--------|--------|-------|-----------|-----------|--------|------------------------|
| | | | I alt | Ugifte | Gift | Enkjemenn | Separerte | Skilte | |
| 11 Rogaland | .. | 350876 | 175068 | 88309 | 74602 | 3447 | 2209 | 6495 | 6 |
| 0 - 4 | | 28678 | 14784 | 14784 | - | - | - | - | - |
| 5 - 9 | | 25718 | 13153 | 13153 | - | - | - | - | - |
| 10 - 14 | | 24768 | 12574 | 12574 | - | - | - | - | - |
| 15 - 19 | | 24843 | 12685 | 12679 | 6 | - | - | - | - |
| 20 - 24 | | 27595 | 14083 | 13089 | 942 | - | 34 | 17 | 1 |
| 25 - 29 | | 28758 | 14640 | 9061 | 5114 | 2 | 212 | 249 | 2 |
| 30 - 34 | | 27198 | 14082 | 4741 | 8255 | 12 | 342 | 731 | 1 |
| 35 - 39 | | 26367 | 13505 | 2364 | 9732 | 22 | 390 | 995 | 2 |
| 40 - 44 | | 24594 | 12890 | 1405 | 9935 | 47 | 383 | 1120 | - |
| 45 - 49 | | 22561 | 11640 | 932 | 9168 | 78 | 298 | 1164 | - |
| 50 - 54 | | 16878 | 8585 | 654 | 6877 | 102 | 210 | 742 | - |
| 55 - 59 | | 13348 | 6671 | 529 | 5330 | 142 | 139 | 531 | - |
| 60 - 64 | | 12844 | 6315 | 555 | 5059 | 244 | 90 | 367 | - |
| 65 - 69 | | 12562 | 5944 | 536 | 4741 | 362 | 56 | 249 | - |
| 70 - 74 | | 12846 | 5568 | 540 | 4283 | 540 | 35 | 170 | - |
| 75 - 79 | | 10065 | 4155 | 361 | 2993 | 684 | 14 | 103 | - |
| 80 - 84 | | 6640 | 2457 | 226 | 1559 | 627 | 4 | 41 | - |
| 85 - 89 | | 3186 | 995 | 85 | 495 | 400 | 2 | 13 | - |
| 90 - | | 1427 | 342 | 41 | 113 | 185 | - | 3 | - |
| 0 - 6 | | 39440 | 20373 | 20373 | - | - | - | - | - |
| 7 - 12 | | 29743 | 15035 | 15035 | - | - | - | - | - |
| 13 - 15 | | 14967 | 7656 | 7656 | - | - | - | - | - |
| 16 - 19 | | 19857 | 10132 | 10126 | 6 | - | - | - | - |
| 20 - 44 | | 134512 | 69200 | 30660 | 33978 | 83 | 1361 | 3112 | 6 |
| 45 - 66 | | 70633 | 35608 | 2893 | 28340 | 705 | 755 | 2915 | - |
| 67 - | | 41724 | 17064 | 1566 | 12278 | 2659 | 93 | 468 | - |
| 12 Hordaland | . | 419885 | 208512 | 107879 | 84526 | 4684 | 2810 | 8605 | 8 |
| 0 - 4 | | 31470 | 16192 | 16192 | - | - | - | - | - |
| 5 - 9 | | 27816 | 14275 | 14275 | - | - | - | - | - |
| 10 - 14 | | 27044 | 14025 | 14025 | - | - | - | - | - |
| 15 - 19 | | 28274 | 14462 | 14447 | 13 | - | 2 | - | - |
| 20 - 24 | | 33271 | 17072 | 16389 | 651 | - | 20 | 12 | - |
| 25 - 29 | | 33735 | 17489 | 12907 | 4154 | 4 | 201 | 222 | 1 |
| 30 - 34 | | 31135 | 16198 | 6991 | 8016 | 13 | 399 | 776 | 3 |
| 35 - 39 | | 30127 | 15506 | 3722 | 10060 | 22 | 468 | 1234 | - |
| 40 - 44 | | 28831 | 14932 | 2128 | 10772 | 53 | 496 | 1480 | 3 |
| 45 - 49 | | 28438 | 14805 | 1615 | 11019 | 87 | 481 | 1602 | 1 |
| 50 - 54 | | 20387 | 10220 | 943 | 7797 | 136 | 273 | 1071 | - |
| 55 - 59 | | 17488 | 8699 | 830 | 6734 | 182 | 168 | 785 | - |
| 60 - 64 | | 17253 | 8343 | 819 | 6498 | 300 | 142 | 584 | - |
| 65 - 69 | | 17061 | 7873 | 791 | 6133 | 498 | 62 | 389 | - |
| 70 - 74 | | 17363 | 7690 | 775 | 5833 | 777 | 58 | 247 | - |
| 75 - 79 | | 13621 | 5435 | 504 | 3928 | 850 | 29 | 124 | - |
| 80 - 84 | | 9363 | 3296 | 324 | 2052 | 850 | 10 | 60 | - |
| 85 - 89 | | 4983 | 1419 | 155 | 694 | 553 | 1 | 16 | - |
| 90 - | | 2225 | 581 | 47 | 172 | 359 | - | 3 | - |
| 0 - 6 | | 43098 | 22149 | 22149 | - | - | - | - | - |
| 7 - 12 | | 32440 | 16738 | 16738 | - | - | - | - | - |
| 13 - 15 | | 16193 | 8363 | 8363 | - | - | - | - | - |
| 16 - 19 | | 22873 | 11704 | 11689 | 13 | - | 2 | - | - |
| 20 - 44 | | 157099 | 81197 | 42137 | 33653 | 92 | 1584 | 3724 | 7 |
| 45 - 66 | | 90367 | 45238 | 4540 | 34512 | 879 | 1092 | 4214 | 1 |
| 67 - | | 57815 | 23123 | 2263 | 16348 | 3713 | 132 | 667 | - |

1) Sjå note 1, side 30. 2) Sjå note 2, side 30.

Population by sex, marital status and age. County. 1 January 1994

| Kvinner | | | | | | | County |
|---------|--------|-------|--------|-----------|--------|------------------------|--------------|
| I alt | Ugifte | Gifte | Enkjer | Separerte | Skilte | Annan 2) sivilstand | Age |
| 175808 | 76254 | 74270 | 15274 | 2239 | 7767 | 4 | 11 Rogaland |
| 13894 | 13894 | - | - | - | - | - | 0 - 4 |
| 12565 | 12565 | - | - | - | - | - | 5 - 9 |
| 12194 | 12194 | - | - | - | - | - | 10 - 14 |
| 12158 | 12080 | 74 | 1 | 3 | - | - | 15 - 19 |
| 13512 | 10887 | 2453 | 1 | 99 | 72 | - | 20 - 24 |
| 14118 | 5870 | 7381 | 26 | 328 | 513 | - | 25 - 29 |
| 13116 | 2441 | 9279 | 39 | 411 | 946 | - | 30 - 34 |
| 12862 | 1297 | 9898 | 94 | 381 | 1192 | - | 35 - 39 |
| 11704 | 776 | 9145 | 181 | 345 | 1253 | 4 | 40 - 44 |
| 10921 | 560 | 8640 | 266 | 268 | 1187 | - | 45 - 49 |
| 8293 | 362 | 6467 | 466 | 173 | 825 | - | 50 - 54 |
| 6677 | 297 | 5166 | 635 | 93 | 486 | - | 55 - 59 |
| 6529 | 335 | 4706 | 1068 | 58 | 362 | - | 60 - 64 |
| 6618 | 453 | 4155 | 1648 | 44 | 318 | - | 65 - 69 |
| 7278 | 560 | 3650 | 2799 | 20 | 249 | - | 70 - 74 |
| 5910 | 573 | 2117 | 3035 | 11 | 174 | - | 75 - 79 |
| 4183 | 553 | 883 | 2635 | 4 | 108 | - | 80 - 84 |
| 2191 | 342 | 213 | 1581 | 1 | 54 | - | 85 - 89 |
| 1085 | 215 | 43 | 799 | - | 28 | - | 90 - |
| 19067 | 19067 | - | - | - | - | - | 0 - 6 |
| 14708 | 14708 | - | - | - | - | - | 7 - 12 |
| 7311 | 7311 | - | - | - | - | - | 13 - 15 |
| 9725 | 9647 | 74 | 1 | 3 | - | - | 16 - 19 |
| 65312 | 21271 | 38156 | 341 | 1564 | 3976 | 4 | 20 - 44 |
| 35025 | 1727 | 26700 | 2988 | 613 | 2997 | - | 45 - 66 |
| 24660 | 2523 | 9340 | 11944 | 59 | 794 | - | 67 - |
| 211373 | 92897 | 84500 | 20667 | 2886 | 10411 | 12 | 12 Hordaland |
| 15278 | 15278 | - | - | - | - | - | 0 - 4 |
| 13541 | 13541 | - | - | - | - | - | 5 - 9 |
| 13019 | 13019 | - | - | - | - | - | 10 - 14 |
| 13812 | 13758 | 51 | - | 2 | 1 | - | 15 - 19 |
| 16199 | 14257 | 1795 | 3 | 94 | 50 | - | 20 - 24 |
| 16246 | 8756 | 6615 | 20 | 321 | 533 | 1 | 25 - 29 |
| 14937 | 4068 | 9263 | 32 | 477 | 1093 | 4 | 30 - 34 |
| 14621 | 2045 | 10503 | 93 | 501 | 1476 | 3 | 35 - 39 |
| 13899 | 1172 | 10493 | 178 | 488 | 1567 | 1 | 40 - 44 |
| 13633 | 873 | 10316 | 324 | 406 | 1714 | - | 45 - 49 |
| 10167 | 545 | 7697 | 538 | 232 | 1153 | 2 | 50 - 54 |
| 8789 | 501 | 6502 | 794 | 144 | 847 | 1 | 55 - 59 |
| 8910 | 570 | 6242 | 1386 | 93 | 619 | - | 60 - 64 |
| 9188 | 757 | 5697 | 2256 | 61 | 417 | - | 65 - 69 |
| 9673 | 945 | 4753 | 3564 | 36 | 375 | - | 70 - 74 |
| 8186 | 941 | 2905 | 4044 | 23 | 273 | - | 75 - 79 |
| 6067 | 886 | 1226 | 3778 | 7 | 170 | - | 80 - 84 |
| 3564 | 625 | 372 | 2475 | 1 | 91 | - | 85 - 89 |
| 1644 | 360 | 70 | 1182 | - | 32 | - | 90 - |
| 20949 | 20949 | - | - | - | - | - | 0 - 6 |
| 15702 | 15702 | - | - | - | - | - | 7 - 12 |
| 7830 | 7830 | - | - | - | - | - | 13 - 15 |
| 11169 | 11115 | 51 | - | 2 | 1 | - | 16 - 19 |
| 75902 | 30298 | 38669 | 326 | 1881 | 4719 | 9 | 20 - 44 |
| 45129 | 2775 | 33144 | 3803 | 904 | 4500 | 3 | 45 - 66 |
| 34692 | 4228 | 12636 | 16538 | 99 | 1191 | - | 67 - |

1) See note 1, page 31. 2) See note 2, page 31.

Tabell 2.4 (framh.). Folkemengd etter kjønn, sivilstand og alder. Fylke. 1. januar 1994

| Fylke Alder | Begge kjønn i alt | Menn | | | | | | | Annan 1) sivilstand |
|---------------------------|----------------------|--------|--------|-------|-----------|-----------|--------|---|------------------------|
| | | I alt | Ugifte | Gifte | Enkjemenn | Separerte | Skilte | | |
| 14 Sogn og Fjordane .. | 107563 | 54557 | 29771 | 21421 | 1436 | 438 | 1491 | - | |
| 0 - 4 | 7672 | 3973 | 3973 | - | - | - | - | - | |
| 5 - 9 | 7288 | 3772 | 3772 | - | - | - | - | - | |
| 10 - 14 | 7177 | 3629 | 3629 | - | - | - | - | - | |
| 15 - 19 | 7433 | 3829 | 3828 | 1 | - | - | - | - | |
| 20 - 24 | 8491 | 4364 | 4270 | 90 | - | 2 | 2 | - | |
| 25 - 29 | 7727 | 4222 | 3414 | 752 | 1 | 25 | 30 | - | |
| 30 - 34 | 7382 | 3910 | 1934 | 1808 | 1 | 60 | 107 | - | |
| 35 - 39 | 7363 | 3821 | 1126 | 2382 | 11 | 61 | 241 | - | |
| 40 - 44 | 7145 | 3786 | 722 | 2686 | 16 | 84 | 278 | - | |
| 45 - 49 | 6939 | 3673 | 525 | 2741 | 30 | 92 | 285 | - | |
| 50 - 54 | 5015 | 2606 | 350 | 2022 | 17 | 37 | 180 | - | |
| 55 - 59 | 4407 | 2286 | 320 | 1763 | 54 | 26 | 123 | - | |
| 60 - 64 | 4570 | 2334 | 426 | 1710 | 70 | 19 | 109 | - | |
| 65 - 69 | 4558 | 2228 | 419 | 1624 | 104 | 17 | 64 | - | |
| 70 - 74 | 4799 | 2204 | 417 | 1540 | 195 | 9 | 43 | - | |
| 75 - 79 | 3987 | 1693 | 311 | 1116 | 242 | 3 | 21 | - | |
| 80 - 84 | 3061 | 1298 | 205 | 788 | 298 | 3 | 4 | - | |
| 85 - 89 | 1712 | 630 | 88 | 318 | 221 | - | 3 | - | |
| 90 - | 837 | 299 | 42 | 80 | 176 | - | 1 | - | |
| 0 - 6 | 10649 | 5501 | 5501 | - | - | - | - | - | |
| 7 - 12 | 8538 | 4416 | 4416 | - | - | - | - | - | |
| 13 - 15 | 4376 | 2177 | 2177 | - | - | - | - | - | |
| 16 - 19 | 6007 | 3109 | 3108 | 1 | - | - | - | - | |
| 20 - 44 | 38108 | 20103 | 11466 | 7718 | 29 | 232 | 658 | - | |
| 45 - 66 | 22695 | 11769 | 1774 | 8877 | 210 | 182 | 726 | - | |
| 67 - | 17190 | 7482 | 1329 | 4825 | 1197 | 24 | 107 | - | |
| 15 Møre og Romsdal ... | 239708 | 119865 | 62486 | 49387 | 2831 | 1156 | 4003 | 2 | |
| 0 - 4 | 16483 | 8425 | 8425 | - | - | - | - | - | |
| 5 - 9 | 15885 | 8240 | 8240 | - | - | - | - | - | |
| 10 - 14 | 16241 | 8308 | 8308 | - | - | - | - | - | |
| 15 - 19 | 16898 | 8536 | 8534 | 1 | - | 1 | - | - | |
| 20 - 24 | 18972 | 9989 | 9754 | 222 | - | 8 | 5 | - | |
| 25 - 29 | 16549 | 8915 | 7154 | 1642 | 1 | 47 | 70 | 1 | |
| 30 - 34 | 15800 | 8206 | 3972 | 3791 | 6 | 130 | 306 | 1 | |
| 35 - 39 | 17174 | 8800 | 2307 | 5710 | 15 | 198 | 570 | - | |
| 40 - 44 | 16840 | 8745 | 1307 | 6446 | 36 | 234 | 722 | - | |
| 45 - 49 | 16273 | 8513 | 888 | 6574 | 63 | 209 | 779 | - | |
| 50 - 54 | 11830 | 6073 | 586 | 4785 | 57 | 123 | 522 | - | |
| 55 - 59 | 9717 | 4871 | 531 | 3811 | 94 | 86 | 349 | - | |
| 60 - 64 | 10357 | 5052 | 546 | 4023 | 165 | 51 | 267 | - | |
| 65 - 69 | 10884 | 5125 | 579 | 4037 | 290 | 30 | 189 | - | |
| 70 - 74 | 10978 | 4938 | 578 | 3807 | 405 | 20 | 128 | - | |
| 75 - 79 | 8577 | 3564 | 383 | 2563 | 545 | 12 | 61 | - | |
| 80 - 84 | 5667 | 2149 | 232 | 1341 | 550 | 6 | 20 | - | |
| 85 - 89 | 3154 | 1017 | 112 | 505 | 386 | 1 | 13 | - | |
| 90 - | 1429 | 399 | 50 | 129 | 218 | - | 2 | - | |
| 0 - 6 | 22849 | 11726 | 11726 | - | - | - | - | - | |
| 7 - 12 | 19161 | 9842 | 9842 | - | - | - | - | - | |
| 13 - 15 | 9882 | 5044 | 5044 | - | - | - | - | - | |
| 16 - 19 | 13615 | 6897 | 6895 | 1 | - | 1 | - | - | |
| 20 - 44 | 85335 | 44655 | 24494 | 17811 | 58 | 617 | 1673 | 2 | |
| 45 - 66 | 52562 | 26601 | 2788 | 20853 | 471 | 481 | 2008 | - | |
| 67 - | 36304 | 15100 | 1697 | 10722 | 2302 | 57 | 322 | - | |

1) Sjå note 1, side 30. 2) Sjå note 2, side 30.

Population by sex, marital status and age. County. 1 January 1994

| Kvinner | | | | | | | County Age |
|---------|--------|-------|--------|-----------|--------|------------------------|------------------------|
| I alt | Ugifte | Gifte | Enkjer | Separerte | Skilte | Annan 2) sivilstand | |
| 53006 | 24033 | 21399 | 5649 | 413 | 1512 | - | 14 Sogn og Fjordane |
| 3699 | 3699 | - | - | - | - | - | 0 - 4 |
| 3516 | 3516 | - | - | - | - | - | 5 - 9 |
| 3548 | 3548 | - | - | - | - | - | 10 - 14 |
| 3604 | 3596 | 8 | - | - | - | - | 15 - 19 |
| 4127 | 3778 | 321 | - | 15 | 13 | - | 20 - 24 |
| 3505 | 2092 | 1292 | 3 | 37 | 81 | - | 25 - 29 |
| 3472 | 969 | 2237 | 13 | 75 | 178 | - | 30 - 34 |
| 3542 | 498 | 2696 | 27 | 75 | 246 | - | 35 - 39 |
| 3359 | 256 | 2666 | 58 | 72 | 307 | - | 40 - 44 |
| 3266 | 193 | 2656 | 93 | 62 | 262 | - | 45 - 49 |
| 2409 | 129 | 1952 | 149 | 29 | 150 | - | 50 - 54 |
| 2121 | 133 | 1668 | 221 | 17 | 82 | - | 55 - 59 |
| 2236 | 150 | 1642 | 364 | 12 | 68 | - | 60 - 64 |
| 2330 | 219 | 1460 | 603 | 9 | 39 | - | 65 - 69 |
| 2595 | 299 | 1327 | 930 | 6 | 33 | - | 70 - 74 |
| 2294 | 331 | 892 | 1041 | 2 | 28 | - | 75 - 79 |
| 1763 | 281 | 415 | 1049 | 1 | 17 | - | 80 - 84 |
| 1082 | 225 | 143 | 706 | 1 | 7 | - | 85 - 89 |
| 538 | 121 | 24 | 392 | - | 1 | - | 90 - |
| 5148 | 5148 | - | - | - | - | - | 0 - 6 |
| 4122 | 4122 | - | - | - | - | - | 7 - 12 |
| 2199 | 2199 | - | - | - | - | - | 13 - 15 |
| 2898 | 2890 | 8 | - | - | - | - | 16 - 19 |
| 18005 | 7593 | 9212 | 101 | 274 | 825 | - | 20 - 44 |
| 10926 | 673 | 8518 | 1031 | 123 | 581 | - | 45 - 66 |
| 9708 | 1408 | 3661 | 4517 | 16 | 106 | - | 67 - |
| 119843 | 51847 | 49412 | 12920 | 1195 | 4469 | - | 15 Møre og Romsdal |
| 8058 | 8058 | - | - | - | - | - | 0 - 4 |
| 7645 | 7645 | - | - | - | - | - | 5 - 9 |
| 7933 | 7933 | - | - | - | - | - | 10 - 14 |
| 8362 | 8337 | 25 | - | - | - | - | 15 - 19 |
| 8983 | 8167 | 764 | 2 | 35 | 15 | - | 20 - 24 |
| 7634 | 4319 | 2998 | 12 | 115 | 190 | - | 25 - 29 |
| 7594 | 1973 | 4941 | 32 | 184 | 464 | - | 30 - 34 |
| 8374 | 1095 | 6222 | 62 | 242 | 753 | - | 35 - 39 |
| 8095 | 586 | 6368 | 119 | 234 | 788 | - | 40 - 44 |
| 7760 | 401 | 6247 | 216 | 169 | 727 | - | 45 - 49 |
| 5757 | 279 | 4582 | 310 | 102 | 484 | - | 50 - 54 |
| 4846 | 222 | 3819 | 471 | 49 | 285 | - | 55 - 59 |
| 5305 | 289 | 3889 | 880 | 27 | 220 | - | 60 - 64 |
| 5759 | 408 | 3694 | 1449 | 16 | 192 | - | 65 - 69 |
| 6040 | 534 | 3054 | 2281 | 13 | 158 | - | 70 - 74 |
| 5013 | 540 | 1801 | 2565 | 8 | 99 | - | 75 - 79 |
| 3518 | 505 | 735 | 2225 | 1 | 52 | - | 80 - 84 |
| 2137 | 366 | 239 | 1505 | - | 27 | - | 85 - 89 |
| 1030 | 190 | 34 | 791 | - | 15 | - | 90 - |
| 11123 | 11123 | - | - | - | - | - | 0 - 6 |
| 9319 | 9319 | - | - | - | - | - | 7 - 12 |
| 4838 | 4838 | - | - | - | - | - | 13 - 15 |
| 6718 | 6693 | 25 | - | - | - | - | 16 - 19 |
| 40680 | 16140 | 21293 | 227 | 810 | 2210 | - | 20 - 44 |
| 25961 | 1359 | 20088 | 2375 | 353 | 1786 | - | 45 - 66 |
| 21204 | 2375 | 8006 | 10318 | 32 | 473 | - | 67 - |

1) See note 1, page 31. 2) See note 2, page 31.

Tabell 2.4 (framh.). Folkemengd etter kjønn, sivilstand og alder. Fylke. 1. januar 1994

| Fylke Alder | Begge kjønn i alt | Menn | | | | | | Annan 1) sivilstand |
|-------------------|----------------------|--------|--------|-------|-----------|-----------|--------|------------------------|
| | | I alt | Ugifte | Gifte | Enkjemenn | Separerte | Skilte | |
| 16 Sør-Trøndelag | 255449 | 126226 | 66474 | 48828 | 3244 | 1647 | 6025 | 8 |
| 0 - 4 | 18341 | 9331 | 9331 | - | - | - | - | - |
| 5 - 9 | 15841 | 8045 | 8045 | - | - | - | - | - |
| 10 - 14 | 15115 | 7731 | 7731 | - | - | - | - | - |
| 15 - 19 | 16329 | 8187 | 8186 | 1 | - | - | - | - |
| 20 - 24 | 20055 | 10183 | 9905 | 262 | - | 12 | 4 | - |
| 25 - 29 | 21206 | 10958 | 8798 | 1960 | - | 93 | 107 | - |
| 30 - 34 | 19125 | 9854 | 5178 | 4041 | 4 | 220 | 411 | - |
| 35 - 39 | 18699 | 9632 | 3045 | 5457 | 19 | 289 | 820 | 2 |
| 40 - 44 | 17695 | 9064 | 1606 | 5969 | 46 | 316 | 1126 | 1 |
| 45 - 49 | 17911 | 9107 | 1157 | 6427 | 68 | 277 | 1175 | 3 |
| 50 - 54 | 13517 | 6895 | 627 | 5163 | 90 | 176 | 838 | 1 |
| 55 - 59 | 10368 | 5097 | 489 | 3879 | 122 | 87 | 519 | 1 |
| 60 - 64 | 10717 | 5233 | 530 | 4041 | 205 | 73 | 384 | - |
| 65 - 69 | 11322 | 5325 | 588 | 4021 | 358 | 61 | 297 | - |
| 70 - 74 | 11101 | 4898 | 537 | 3580 | 573 | 28 | 180 | - |
| 75 - 79 | 8563 | 3495 | 362 | 2383 | 635 | 11 | 104 | - |
| 80 - 84 | 5602 | 2027 | 218 | 1189 | 570 | 3 | 47 | - |
| 85 - 89 | 2783 | 857 | 104 | 376 | 366 | 1 | 10 | - |
| 90 - | 1159 | 307 | 37 | 79 | 188 | - | 3 | - |
| 0 - 6 | 25070 | 12718 | 12718 | - | - | - | - | - |
| 7 - 12 | 18185 | 9332 | 9332 | - | - | - | - | - |
| 13 - 15 | 9037 | 4548 | 4548 | - | - | - | - | - |
| 16 - 19 | 13334 | 6696 | 6695 | 1 | - | - | - | - |
| 20 - 44 | 96780 | 49691 | 28532 | 17689 | 69 | 930 | 2468 | 3 |
| 45 - 66 | 56966 | 28451 | 3030 | 21131 | 597 | 639 | 3049 | 5 |
| 67 - | 36077 | 14790 | 1619 | 10007 | 2578 | 78 | 508 | - |
| 17 Nord-Trøndelag | 127698 | 64141 | 34048 | 25248 | 1759 | 685 | 2399 | 2 |
| 0 - 4 | 8844 | 4589 | 4589 | - | - | - | - | - |
| 5 - 9 | 8453 | 4266 | 4266 | - | - | - | - | - |
| 10 - 14 | 8414 | 4270 | 4270 | - | - | - | - | - |
| 15 - 19 | 9072 | 4660 | 4659 | 1 | - | - | - | - |
| 20 - 24 | 10167 | 5421 | 5338 | 78 | - | 2 | 3 | - |
| 25 - 29 | 9073 | 4772 | 3911 | 789 | 1 | 34 | 37 | - |
| 30 - 34 | 8415 | 4373 | 2321 | 1821 | 5 | 73 | 153 | - |
| 35 - 39 | 8797 | 4526 | 1364 | 2696 | 7 | 125 | 333 | 1 |
| 40 - 44 | 8880 | 4618 | 787 | 3241 | 14 | 126 | 449 | 1 |
| 45 - 49 | 8827 | 4563 | 550 | 3377 | 39 | 118 | 479 | - |
| 50 - 54 | 6630 | 3366 | 323 | 2601 | 33 | 72 | 337 | - |
| 55 - 59 | 5305 | 2645 | 247 | 2080 | 54 | 53 | 211 | - |
| 60 - 64 | 5356 | 2653 | 320 | 2058 | 107 | 32 | 136 | - |
| 65 - 69 | 5938 | 2917 | 379 | 2225 | 176 | 29 | 108 | - |
| 70 - 74 | 5645 | 2592 | 314 | 1882 | 296 | 12 | 88 | - |
| 75 - 79 | 4576 | 1910 | 187 | 1370 | 309 | 6 | 38 | - |
| 80 - 84 | 3107 | 1259 | 140 | 736 | 360 | 3 | 20 | - |
| 85 - 89 | 1533 | 546 | 66 | 247 | 229 | - | 4 | - |
| 90 - | 666 | 195 | 17 | 46 | 129 | - | 3 | - |
| 0 - 6 | 12281 | 6345 | 6345 | - | - | - | - | - |
| 7 - 12 | 10028 | 4967 | 4967 | - | - | - | - | - |
| 13 - 15 | 5151 | 2741 | 2741 | - | - | - | - | - |
| 16 - 19 | 7323 | 3732 | 3731 | 1 | - | - | - | - |
| 20 - 44 | 45332 | 23710 | 13721 | 8625 | 27 | 360 | 975 | 2 |
| 45 - 66 | 28442 | 14348 | 1604 | 10948 | 291 | 293 | 1212 | - |
| 67 - | 19141 | 8298 | 939 | 5674 | 1441 | 32 | 212 | - |

1) Sjå note 1, side 30. 2) Sjå note 2, side 30.

Population by sex, marital status and age. County. 1 January 1994

| Kvinner | | | | | | | County Age |
|---------|--------|-------|--------|-----------|--------|------------------------|-----------------------|
| I alt | Ugifte | Gifte | Enkjer | Separerte | Skilte | Annan 2) sivilstand | |
| 129223 | 57822 | 48782 | 13546 | 1692 | 7379 | 2 | 16 Sør- Trøndelag |
| 9010 | 9010 | - | - | - | - | - | 0 - 4 |
| 7796 | 7796 | - | - | - | - | - | 5 - 9 |
| 7384 | 7384 | - | - | - | - | - | 10 - 14 |
| 8142 | 8123 | 19 | - | - | - | - | 15 - 19 |
| 9872 | 9108 | 686 | 3 | 43 | 31 | 1 | 20 - 24 |
| 10248 | 6615 | 3183 | 6 | 183 | 261 | - | 25 - 29 |
| 9271 | 3418 | 4908 | 33 | 256 | 656 | - | 30 - 34 |
| 9067 | 1796 | 5843 | 57 | 321 | 1050 | - | 35 - 39 |
| 8631 | 891 | 6079 | 114 | 316 | 1230 | 1 | 40 - 44 |
| 8804 | 550 | 6480 | 242 | 226 | 1306 | - | 45 - 49 |
| 6622 | 350 | 4923 | 322 | 144 | 883 | - | 50 - 54 |
| 5271 | 266 | 3808 | 576 | 77 | 544 | - | 55 - 59 |
| 5484 | 271 | 3766 | 960 | 57 | 430 | - | 60 - 64 |
| 5997 | 358 | 3559 | 1712 | 43 | 325 | - | 65 - 69 |
| 6203 | 459 | 2940 | 2499 | 16 | 289 | - | 70 - 74 |
| 5068 | 505 | 1671 | 2686 | 6 | 200 | - | 75 - 79 |
| 3575 | 456 | 698 | 2317 | 4 | 100 | - | 80 - 84 |
| 1926 | 305 | 183 | 1383 | - | 55 | - | 85 - 89 |
| 852 | 161 | 36 | 636 | - | 19 | - | 90 - |
| 12352 | 12352 | - | - | - | - | - | 0 - 6 |
| 8853 | 8853 | - | - | - | - | - | 7 - 12 |
| 4489 | 4489 | - | - | - | - | - | 13 - 15 |
| 6638 | 6619 | 19 | - | - | - | - | 16 - 19 |
| 47089 | 21828 | 20699 | 213 | 1119 | 3228 | 2 | 20 - 44 |
| 28515 | 1569 | 20422 | 2707 | 527 | 3290 | - | 45 - 66 |
| 21287 | 2112 | 7642 | 10626 | 46 | 861 | - | 67 - |
| 63557 | 27923 | 25270 | 6966 | 696 | 2700 | 2 | 17 Nord- Trøndelag |
| 4255 | 4255 | - | - | - | - | - | 0 - 4 |
| 4187 | 4187 | - | - | - | - | - | 5 - 9 |
| 4144 | 4144 | - | - | - | - | - | 10 - 14 |
| 4412 | 4401 | 11 | - | - | - | - | 15 - 19 |
| 4746 | 4432 | 295 | - | 13 | 6 | - | 20 - 24 |
| 4301 | 2657 | 1462 | 6 | 75 | 101 | - | 25 - 29 |
| 4042 | 1353 | 2278 | 11 | 113 | 286 | 1 | 30 - 34 |
| 4271 | 628 | 3031 | 42 | 118 | 451 | 1 | 35 - 39 |
| 4262 | 347 | 3250 | 75 | 133 | 457 | - | 40 - 44 |
| 4264 | 195 | 3372 | 121 | 102 | 474 | - | 45 - 49 |
| 3264 | 133 | 2554 | 200 | 51 | 326 | - | 50 - 54 |
| 2660 | 93 | 2092 | 268 | 43 | 164 | - | 55 - 59 |
| 2703 | 106 | 1966 | 495 | 22 | 114 | - | 60 - 64 |
| 3021 | 155 | 1869 | 871 | 15 | 111 | - | 65 - 69 |
| 3053 | 213 | 1571 | 1187 | 7 | 75 | - | 70 - 74 |
| 2666 | 214 | 968 | 1414 | 3 | 67 | - | 75 - 79 |
| 1848 | 198 | 416 | 1204 | 1 | 29 | - | 80 - 84 |
| 987 | 140 | 113 | 704 | - | 30 | - | 85 - 89 |
| 471 | 72 | 22 | 368 | - | 9 | - | 90 - |
| 5936 | 5936 | - | - | - | - | - | 0 - 6 |
| 5061 | 5061 | - | - | - | - | - | 7 - 12 |
| 2410 | 2410 | - | - | - | - | - | 13 - 15 |
| 3591 | 3580 | 11 | - | - | - | - | 16 - 19 |
| 21622 | 9417 | 10316 | 134 | 452 | 1301 | 2 | 20 - 44 |
| 14094 | 584 | 10779 | 1375 | 226 | 1130 | - | 45 - 66 |
| 10843 | 935 | 4164 | 5457 | 18 | 269 | - | 67 - |

1) See note 1, page 31. 2) See note 2, page 31.

Tabell 2.4 (framh.). Folkemengd etter kjønn, sivilstand og alder. Fylke. 1. januar 1994

| Fylke Alder | Begge kjønn i alt | Menn | | | | | | Annan 1) sivilstand |
|----------------|----------------------|--------|--------|-------|-----------|-----------|--------|------------------------|
| | | I alt | Ugifte | Gifte | Enkjemenn | Separerte | Skilte | |
| 18 Nordland .. | 240694 | 120616 | 65618 | 44878 | 3190 | 1455 | 5471 | 4 |
| 0 - 4 | 16633 | 8610 | 8610 | - | - | - | - | - |
| 5 - 9 | 15455 | 7945 | 7945 | - | - | - | - | - |
| 10 - 14 | 15216 | 7798 | 7798 | - | - | - | - | - |
| 15 - 19 | 16264 | 8430 | 8425 | 5 | - | - | - | - |
| 20 - 24 | 18975 | 9850 | 9627 | 213 | - | 9 | 1 | - |
| 25 - 29 | 18383 | 9819 | 8235 | 1417 | 2 | 75 | 90 | - |
| 30 - 34 | 16519 | 8527 | 4901 | 3098 | 4 | 169 | 355 | - |
| 35 - 39 | 16861 | 8698 | 3168 | 4568 | 11 | 230 | 720 | 1 |
| 40 - 44 | 16560 | 8677 | 1963 | 5469 | 33 | 260 | 950 | 2 |
| 45 - 49 | 16539 | 8646 | 1287 | 5956 | 58 | 284 | 1061 | - |
| 50 - 54 | 12529 | 6454 | 763 | 4727 | 91 | 141 | 732 | - |
| 55 - 59 | 10633 | 5368 | 621 | 3977 | 123 | 104 | 543 | - |
| 60 - 64 | 10502 | 5145 | 579 | 3890 | 178 | 63 | 434 | 1 |
| 65 - 69 | 10830 | 5080 | 547 | 3865 | 341 | 61 | 266 | - |
| 70 - 74 | 10684 | 4781 | 504 | 3494 | 552 | 30 | 201 | - |
| 75 - 79 | 8443 | 3512 | 339 | 2460 | 627 | 22 | 64 | - |
| 80 - 84 | 5620 | 2077 | 186 | 1244 | 606 | 6 | 35 | - |
| 85 - 89 | 2832 | 885 | 81 | 413 | 372 | 1 | 18 | - |
| 90 - | 1216 | 314 | 39 | 82 | 192 | - | 1 | - |
| 0 - 6 | 23023 | 11864 | 11864 | - | - | - | - | - |
| 7 - 12 | 18154 | 9368 | 9368 | - | - | - | - | - |
| 13 - 15 | 9217 | 4744 | 4744 | - | - | - | - | - |
| 16 - 19 | 13174 | 6807 | 6807 | 5 | - | - | - | - |
| 20 - 44 | 87298 | 45571 | 27894 | 14765 | 50 | 743 | 2116 | 3 |
| 45 - 66 | 54578 | 27678 | 3474 | 20121 | 571 | 622 | 2889 | 1 |
| 67 - | 35250 | 14584 | 1472 | 9987 | 2569 | 90 | 466 | - |
| 19 Troms | 149745 | 75623 | 43098 | 26508 | 1553 | 937 | 3525 | 2 |
| 0 - 4 | 11179 | 5835 | 5835 | - | - | - | - | - |
| 5 - 9 | 9572 | 4973 | 4973 | - | - | - | - | - |
| 10 - 14 | 9003 | 4577 | 4577 | - | - | - | - | - |
| 15 - 19 | 9776 | 5025 | 5022 | 3 | - | - | - | - |
| 20 - 24 | 12567 | 6608 | 6433 | 167 | - | 6 | 2 | - |
| 25 - 29 | 12727 | 6607 | 5431 | 1060 | - | 56 | 59 | 1 |
| 30 - 34 | 11244 | 5855 | 3482 | 2036 | 1 | 109 | 227 | - |
| 35 - 39 | 11129 | 5678 | 2245 | 2840 | 7 | 141 | 445 | - |
| 40 - 44 | 10830 | 5689 | 1489 | 3355 | 13 | 190 | 641 | 1 |
| 45 - 49 | 10608 | 5504 | 951 | 3655 | 31 | 177 | 690 | - |
| 50 - 54 | 7828 | 4129 | 588 | 2942 | 31 | 103 | 465 | - |
| 55 - 59 | 6291 | 3226 | 412 | 2335 | 71 | 66 | 342 | - |
| 60 - 64 | 5977 | 2996 | 462 | 2126 | 97 | 35 | 276 | - |
| 65 - 69 | 6097 | 2956 | 412 | 2123 | 196 | 36 | 189 | - |
| 70 - 74 | 5643 | 2520 | 366 | 1776 | 258 | 14 | 106 | - |
| 75 - 79 | 4392 | 1733 | 193 | 1174 | 297 | 1 | 68 | - |
| 80 - 84 | 2840 | 1082 | 134 | 653 | 283 | 3 | 9 | - |
| 85 - 89 | 1462 | 464 | 75 | 212 | 172 | - | 5 | - |
| 90 - | 580 | 166 | 18 | 51 | 96 | - | 1 | - |
| 0 - 6 | 15182 | 7925 | 7925 | - | - | - | - | - |
| 7 - 12 | 11004 | 5656 | 5656 | - | - | - | - | - |
| 13 - 15 | 5391 | 2751 | 2751 | - | - | - | - | - |
| 16 - 19 | 7953 | 4078 | 4075 | 3 | - | - | - | - |
| 20 - 44 | 58497 | 30437 | 19080 | 9458 | 21 | 502 | 1374 | 2 |
| 45 - 66 | 33097 | 17011 | 2592 | 11877 | 300 | 396 | 1846 | - |
| 67 - | 18621 | 7765 | 1019 | 5170 | 1232 | 39 | 305 | - |

1) Sjå note 1, side 30. 2) Sjå note 2, side 30.

Population by sex, marital status and age. County. 1 January 1994

| Kvinner | | | | | | | County |
|---------|--------|-------|--------|-----------|--------|------------------------|-------------|
| I alt | Ugifte | Gifte | Enkjer | Separerte | Skilte | Annan 2) sivilstand | Age |
| 120078 | 53432 | 44914 | 14290 | 1440 | 6002 | - | 18 Nordland |
| 8023 | 8023 | - | - | - | - | - | 0 - 4 |
| 7510 | 7510 | - | - | - | - | - | 5 - 9 |
| 7418 | 7418 | - | - | - | - | - | 10 - 14 |
| 7834 | 7816 | 18 | - | - | - | - | 15 - 19 |
| 9125 | 8467 | 583 | 2 | 42 | 31 | - | 20 - 24 |
| 8564 | 5701 | 2447 | 14 | 143 | 259 | - | 25 - 29 |
| 7992 | 3019 | 4119 | 28 | 224 | 602 | - | 30 - 34 |
| 8163 | 1764 | 5147 | 58 | 271 | 923 | - | 35 - 39 |
| 7883 | 814 | 5724 | 106 | 232 | 1007 | - | 40 - 44 |
| 7893 | 501 | 5916 | 255 | 213 | 1008 | - | 45 - 49 |
| 6075 | 338 | 4567 | 383 | 132 | 655 | - | 50 - 54 |
| 5265 | 229 | 3923 | 583 | 75 | 455 | - | 55 - 59 |
| 5357 | 251 | 3696 | 1019 | 51 | 340 | - | 60 - 64 |
| 5750 | 300 | 3398 | 1754 | 32 | 266 | - | 65 - 69 |
| 5903 | 320 | 2846 | 2522 | 15 | 200 | - | 70 - 74 |
| 4931 | 307 | 1584 | 2892 | 7 | 141 | - | 75 - 79 |
| 3543 | 304 | 717 | 2443 | 3 | 76 | - | 80 - 84 |
| 1947 | 223 | 198 | 1496 | - | 30 | - | 85 - 89 |
| 902 | 127 | 31 | 735 | - | 9 | - | 90 - |
| 11159 | 11159 | - | - | - | - | - | 0 - 6 |
| 8786 | 8786 | - | - | - | - | - | 7 - 12 |
| 4473 | 4473 | - | - | - | - | - | 13 - 15 |
| 6367 | 6349 | 18 | - | - | - | - | 16 - 19 |
| 41727 | 19765 | 18020 | 208 | 912 | 2822 | - | 20 - 44 |
| 26900 | 1434 | 19538 | 2864 | 487 | 2577 | - | 45 - 66 |
| 20666 | 1466 | 7338 | 11218 | 41 | 603 | - | 67 - |
| 74122 | 35034 | 26511 | 7604 | 958 | 4011 | 4 | 19 Troms |
| 5344 | 5344 | - | - | - | - | - | 0 - 4 |
| 4599 | 4599 | - | - | - | - | - | 5 - 9 |
| 4426 | 4426 | - | - | - | - | - | 10 - 14 |
| 4751 | 4737 | 14 | - | - | - | - | 15 - 19 |
| 5959 | 5517 | 396 | - | 23 | 23 | - | 20 - 24 |
| 6120 | 4132 | 1715 | 2 | 108 | 163 | - | 25 - 29 |
| 5389 | 2282 | 2595 | 19 | 125 | 367 | 1 | 30 - 34 |
| 5451 | 1382 | 3271 | 34 | 168 | 594 | 2 | 35 - 39 |
| 5141 | 685 | 3467 | 61 | 196 | 732 | - | 40 - 44 |
| 5104 | 405 | 3654 | 170 | 161 | 713 | 1 | 45 - 49 |
| 3699 | 236 | 2739 | 213 | 68 | 443 | - | 50 - 54 |
| 3065 | 158 | 2178 | 379 | 51 | 299 | - | 55 - 59 |
| 2981 | 150 | 1979 | 596 | 30 | 226 | - | 60 - 64 |
| 3141 | 179 | 1765 | 1005 | 15 | 177 | - | 65 - 69 |
| 3123 | 193 | 1446 | 1350 | 10 | 124 | - | 70 - 74 |
| 2659 | 218 | 822 | 1532 | 3 | 84 | - | 75 - 79 |
| 1758 | 190 | 353 | 1169 | - | 46 | - | 80 - 84 |
| 998 | 138 | 99 | 750 | - | 11 | - | 85 - 89 |
| 414 | 63 | 18 | 324 | - | 9 | - | 90 - |
| 7257 | 7257 | - | - | - | - | - | 0 - 6 |
| 5348 | 5348 | - | - | - | - | - | 7 - 12 |
| 2640 | 2640 | - | - | - | - | - | 13 - 15 |
| 3875 | 3861 | 14 | - | - | - | - | 16 - 19 |
| 28060 | 13998 | 11444 | 116 | 620 | 1879 | 3 | 20 - 44 |
| 16086 | 1026 | 11273 | 1701 | 316 | 1769 | 1 | 45 - 66 |
| 10856 | 904 | 3780 | 5787 | 22 | 363 | - | 67 - |

1) See note 1, page 31. 2) See note 2, page 31.

Tabell 2.4 (framh.). Folkemengd etter kjønn, sivilstand og alder. Fylke. 1. januar 1994

| Fylke | Alder | Begge kjønn i alt | Menn | | | | | | Annan 1) sivilstand |
|----------------|-------|----------------------|-------|--------|-------|-----------|-----------|--------|------------------------|
| | | | I alt | Ugifte | Gifte | Enkjemenn | Separerte | Skilte | |
| 20 Finnmark .. | | 76459 | 39316 | 23559 | 12269 | 763 | 524 | 2201 | - |
| 0 - 4 | | 6138 | 3152 | 3152 | - | - | - | - | - |
| 5 - 9 | | 4958 | 2462 | 2462 | - | - | - | - | - |
| 10 - 14 | | 4384 | 2291 | 2291 | - | - | - | - | - |
| 15 - 19 | | 4978 | 2615 | 2615 | - | - | - | - | - |
| 20 - 24 | | 7157 | 3738 | 3635 | 96 | - | 5 | 2 | - |
| 25 - 29 | | 7291 | 3839 | 3168 | 598 | - | 37 | 36 | - |
| 30 - 34 | | 5992 | 3193 | 1936 | 1090 | - | 57 | 110 | - |
| 35 - 39 | | 5415 | 2835 | 1247 | 1266 | 2 | 77 | 243 | - |
| 40 - 44 | | 5489 | 2953 | 894 | 1581 | 13 | 91 | 374 | - |
| 45 - 49 | | 5188 | 2865 | 622 | 1689 | 23 | 82 | 449 | - |
| 50 - 54 | | 3737 | 2034 | 323 | 1279 | 16 | 58 | 358 | - |
| 55 - 59 | | 3255 | 1723 | 329 | 1057 | 48 | 49 | 240 | - |
| 60 - 64 | | 3100 | 1593 | 275 | 1065 | 63 | 27 | 163 | - |
| 65 - 69 | | 2975 | 1459 | 241 | 978 | 105 | 22 | 113 | - |
| 70 - 74 | | 2525 | 1126 | 172 | 752 | 124 | 9 | 69 | - |
| 75 - 79 | | 1942 | 784 | 111 | 490 | 151 | 8 | 24 | - |
| 80 - 84 | | 1215 | 436 | 57 | 243 | 118 | 2 | 16 | - |
| 85 - 89 | | 528 | 160 | 20 | 71 | 66 | - | 3 | - |
| 90 - | | 192 | 58 | 9 | 14 | 34 | - | 1 | - |
| 0 - 6 | | 8245 | 4212 | 4212 | - | - | - | - | - |
| 7 - 12 | | 5492 | 2788 | 2788 | - | - | - | - | - |
| 13 - 15 | | 2636 | 1376 | 1376 | - | - | - | - | - |
| 16 - 19 | | 4085 | 2144 | 2144 | - | - | - | - | - |
| 20 - 44 | | 31344 | 16558 | 10880 | 4631 | 15 | 267 | 765 | - |
| 45 - 66 | | 16506 | 8848 | 1644 | 5529 | 191 | 229 | 1255 | - |
| 67 - | | 8151 | 3390 | 515 | 2109 | 557 | 28 | 181 | - |

1) Sjå note 1, side 30. 2) Sjå note 2, side 30.

Population by sex, marital status and age. County. 1 January 1994

| Kvinner | | | | | | | County Age |
|---------|--------|-------|--------|-----------|--------|------------------------|---------------|
| I alt | Ugifte | Gifte | Enkjer | Separerte | Skilte | Annan 2) sivilstand | |
| 37143 | 18639 | 12206 | 3688 | 516 | 2094 | - | 20 Finnmark |
| 2986 | 2986 | - | - | - | - | - | 0 - 4 |
| 2496 | 2496 | - | - | - | - | - | 5 - 9 |
| 2093 | 2093 | - | - | - | - | - | 10 - 14 |
| 2363 | 2352 | 11 | - | - | - | - | 15 - 19 |
| 3419 | 3151 | 242 | - | 17 | 9 | - | 20 - 24 |
| 3452 | 2360 | 951 | 2 | 55 | 84 | - | 25 - 29 |
| 2799 | 1246 | 1277 | 7 | 76 | 193 | - | 30 - 34 |
| 2580 | 746 | 1441 | 19 | 83 | 291 | - | 35 - 39 |
| 2536 | 374 | 1655 | 44 | 79 | 384 | - | 40 - 44 |
| 2323 | 196 | 1588 | 69 | 80 | 390 | - | 45 - 49 |
| 1703 | 112 | 1178 | 119 | 49 | 245 | - | 50 - 54 |
| 1532 | 93 | 1039 | 197 | 35 | 168 | - | 55 - 59 |
| 1507 | 95 | 957 | 321 | 21 | 113 | - | 60 - 64 |
| 1516 | 90 | 784 | 534 | 11 | 97 | - | 65 - 69 |
| 1399 | 88 | 554 | 685 | 4 | 68 | - | 70 - 74 |
| 1158 | 75 | 363 | 692 | 5 | 23 | - | 75 - 79 |
| 779 | 44 | 127 | 585 | 1 | 22 | - | 80 - 84 |
| 368 | 31 | 31 | 301 | - | 5 | - | 85 - 89 |
| 134 | 11 | 8 | 113 | - | 2 | - | 90 - |
| 4033 | 4033 | - | - | - | - | - | 0 - 6 |
| 2704 | 2704 | - | - | - | - | - | 7 - 12 |
| 1260 | 1260 | - | - | - | - | - | 13 - 15 |
| 1941 | 1930 | 11 | - | - | - | - | 16 - 19 |
| 14786 | 7877 | 5566 | 72 | 310 | 961 | - | 20 - 44 |
| 7658 | 524 | 5102 | 888 | 192 | 952 | - | 45 - 66 |
| 4761 | 311 | 1527 | 2728 | 14 | 181 | - | 67 - |

1) See note 1, page 31. 2) See note 2, page 31.

Tabell 2.5. Folkemengd etter kjønn og alder. Kommune. 1. januar 1994

| Kommune Kjønn Municipality Sex | I alt Total | Alder | | | | | | | | | |
|---|----------------|--------|--------|--------|--------|--------|--------|--------|--------|--------|--------|
| | | 0-4 | 5-9 | 10-14 | 15-19 | 20-24 | 25-29 | 30-34 | 35-39 | 40-44 | 45-49 |
| HEILE LANDET | 4324815 | 303105 | 270923 | 261535 | 279274 | 331265 | 341955 | 320762 | 316515 | 303693 | 309775 |
| Menn | 2138628 | 155753 | 138776 | 134145 | 142504 | 169115 | 175703 | 164571 | 161395 | 155935 | 158961 |
| Kvinner | 2186187 | 147352 | 132147 | 127390 | 136770 | 162150 | 166252 | 156191 | 155120 | 147758 | 150814 |
| 01 ØSTFOLD..... | 238712 | 14752 | 13684 | 14014 | 15974 | 17822 | 17254 | 16206 | 16872 | 17129 | 18642 |
| Menn | 117225 | 7600 | 6983 | 7142 | 8175 | 9192 | 9021 | 8297 | 8439 | 8652 | 9427 |
| Kvinner | 121487 | 7152 | 6701 | 6872 | 7799 | 8630 | 8233 | 7909 | 8433 | 8477 | 9215 |
| 0101 Halden | 25908 | 1592 | 1445 | 1396 | 1709 | 1917 | 1893 | 1702 | 1693 | 1789 | 1994 |
| Menn | 12723 | 820 | 721 | 737 | 864 | 999 | 1007 | 903 | 857 | 908 | 1036 |
| Kvinner | 13185 | 772 | 724 | 659 | 845 | 918 | 886 | 799 | 836 | 881 | 958 |
| 0104 Moss | 25071 | 1546 | 1280 | 1287 | 1584 | 2110 | 2077 | 1640 | 1558 | 1770 | 2014 |
| Menn | 12216 | 810 | 661 | 642 | 822 | 1054 | 1092 | 893 | 774 | 849 | 1008 |
| Kvinner | 12855 | 736 | 619 | 645 | 762 | 1056 | 985 | 747 | 784 | 921 | 1006 |
| 0105 Sarpsborg | 46381 | 2773 | 2635 | 2730 | 3110 | 3472 | 3306 | 3232 | 3252 | 3232 | 3672 |
| Menn | 22694 | 1424 | 1355 | 1405 | 1589 | 1810 | 1748 | 1604 | 1633 | 1599 | 1854 |
| Kvinner | 23687 | 1349 | 1280 | 1325 | 1521 | 1662 | 1558 | 1628 | 1619 | 1633 | 1818 |
| 0106 Fredrikstad | 64843 | 4012 | 3491 | 3518 | 4078 | 4763 | 4762 | 4454 | 4749 | 4519 | 4916 |
| Menn | 31361 | 2063 | 1744 | 1787 | 2038 | 2381 | 2427 | 2270 | 2379 | 2245 | 2477 |
| Kvinner | 33482 | 1949 | 1747 | 1731 | 2040 | 2382 | 2335 | 2184 | 2370 | 2274 | 2439 |
| 0111 Hvaler | 3364 | 167 | 230 | 246 | 265 | 208 | 177 | 198 | 285 | 275 | 314 |
| Menn | 1714 | 95 | 139 | 119 | 138 | 125 | 87 | 86 | 135 | 144 | 174 |
| Kvinner | 1650 | 72 | 91 | 127 | 127 | 83 | 90 | 112 | 150 | 131 | 140 |
| 0118 Aremark | 1456 | 97 | 92 | 114 | 90 | 88 | 94 | 93 | 103 | 90 | 92 |
| Menn | 702 | 47 | 41 | 60 | 38 | 46 | 54 | 44 | 49 | 57 | 43 |
| Kvinner | 754 | 50 | 51 | 54 | 52 | 42 | 40 | 49 | 54 | 33 | 49 |
| 0119 Marker | 3342 | 207 | 178 | 199 | 208 | 233 | 221 | 220 | 206 | 210 | 240 |
| Menn | 1709 | 99 | 92 | 98 | 118 | 126 | 126 | 116 | 109 | 111 | 131 |
| Kvinner | 1633 | 108 | 86 | 101 | 90 | 107 | 95 | 104 | 97 | 99 | 109 |
| 0121 Rømskog | 639 | 25 | 32 | 39 | 43 | 38 | 34 | 41 | 31 | 46 | 43 |
| Menn | 321 | 16 | 19 | 20 | 19 | 20 | 21 | 17 | 18 | 22 | 23 |
| Kvinner | 318 | 9 | 13 | 19 | 24 | 18 | 13 | 24 | 13 | 24 | 20 |
| 0122 Trøgstad | 4786 | 295 | 294 | 299 | 348 | 358 | 378 | 335 | 309 | 336 | 387 |
| Menn | 2394 | 151 | 157 | 140 | 169 | 192 | 203 | 183 | 154 | 174 | 192 |
| Kvinner | 2392 | 144 | 137 | 159 | 179 | 166 | 175 | 152 | 155 | 162 | 195 |
| 0123 Spydeberg | 4291 | 271 | 274 | 363 | 314 | 315 | 250 | 260 | 348 | 319 | 353 |
| Menn | 2182 | 131 | 143 | 200 | 173 | 167 | 129 | 132 | 168 | 172 | 172 |
| Kvinner | 2109 | 140 | 131 | 163 | 141 | 148 | 121 | 128 | 180 | 147 | 181 |
| 0124 Askim | 12826 | 818 | 786 | 878 | 902 | 931 | 898 | 871 | 907 | 1103 | 1001 |
| Menn | 6335 | 412 | 417 | 470 | 467 | 472 | 484 | 444 | 436 | 573 | 495 |
| Kvinner | 6491 | 406 | 369 | 408 | 435 | 459 | 414 | 427 | 471 | 530 | 506 |
| 0125 Eidsberg | 9156 | 565 | 576 | 537 | 599 | 708 | 655 | 603 | 656 | 632 | 679 |
| Menn | 4480 | 278 | 291 | 257 | 309 | 370 | 351 | 309 | 323 | 322 | 351 |
| Kvinner | 4676 | 287 | 285 | 280 | 290 | 338 | 304 | 294 | 333 | 310 | 328 |
| 0127 Skiptvet | 3069 | 209 | 199 | 198 | 248 | 237 | 197 | 191 | 209 | 246 | 262 |
| Menn | 1554 | 110 | 97 | 101 | 141 | 138 | 93 | 100 | 99 | 127 | 136 |
| Kvinner | 1515 | 99 | 102 | 97 | 107 | 99 | 104 | 91 | 110 | 119 | 126 |
| 0128 Rakkestad | 7078 | 410 | 410 | 516 | 524 | 475 | 439 | 454 | 523 | 550 | 497 |
| Menn | 3542 | 190 | 211 | 263 | 278 | 261 | 237 | 229 | 268 | 293 | 256 |
| Kvinner | 3536 | 220 | 199 | 253 | 246 | 214 | 202 | 225 | 255 | 257 | 241 |
| 0135 Råde | 6044 | 413 | 399 | 424 | 439 | 445 | 370 | 392 | 505 | 464 | 488 |
| Menn | 3009 | 213 | 200 | 214 | 219 | 233 | 194 | 195 | 255 | 248 | 230 |
| Kvinner | 3035 | 200 | 199 | 210 | 220 | 212 | 176 | 197 | 250 | 216 | 258 |
| 0136 Rygge | 12189 | 809 | 795 | 707 | 840 | 858 | 950 | 901 | 907 | 913 | 946 |
| Menn | 6010 | 436 | 397 | 336 | 433 | 438 | 477 | 465 | 453 | 472 | 481 |
| Kvinner | 6179 | 373 | 398 | 371 | 407 | 420 | 473 | 436 | 454 | 441 | 465 |

Population by sex and age. Municipality. 1 January 1994

| Age | | | | | | | Alder | | | | | No. |
|--------|--------|--------|--------|--------|--------|--------|--------|--------|--------|---------|--------|-------------------|
| 50-54 | 55-59 | 60-64 | 65-69 | 70-74 | 75-79 | 80- | 0-6 | 7-12 | 13-15 | 16-66 | 67- | |
| 222555 | 184261 | 184094 | 189845 | 189678 | 145875 | 169705 | 416312 | 313914 | 158335 | 2815503 | 620751 | THE WHOLE COUNTRY |
| 112382 | 91206 | 89649 | 89313 | 83789 | 58976 | 56455 | 213572 | 161014 | 81303 | 1429516 | 253223 | Males |
| 110173 | 93055 | 94445 | 100532 | 105889 | 86899 | 113250 | 202740 | 152900 | 77032 | 1385987 | 367528 | Females |
| 12646 | 11277 | 11008 | 11537 | 11150 | 8788 | 9957 | 20431 | 16207 | 8808 | 156271 | 36995 | 01 |
| 6315 | 5579 | 5285 | 5511 | 4846 | 3487 | 3274 | 10540 | 8196 | 4510 | 78982 | 14997 | |
| 6331 | 5698 | 5723 | 6026 | 6304 | 5301 | 6683 | 9891 | 8011 | 4298 | 77289 | 21998 | |
| 1316 | 1139 | 1221 | 1412 | 1402 | 1019 | 1269 | 2194 | 1642 | 926 | 16576 | 4570 | 0101 |
| 646 | 544 | 589 | 655 | 619 | 389 | 429 | 1134 | 825 | 505 | 8413 | 1846 | |
| 670 | 595 | 632 | 757 | 783 | 630 | 840 | 1060 | 817 | 421 | 8163 | 2724 | |
| 3457 | 3205 | 3065 | 3265 | 3125 | 2596 | 2868 | 5461 | 4143 | 2168 | 42472 | 10599 | 0104 |
| 1732 | 1541 | 1432 | 1549 | 1351 | 1002 | 943 | 2792 | 2061 | 1128 | 21121 | 4259 | |
| 1725 | 1664 | 1633 | 1716 | 1774 | 1594 | 1925 | 2669 | 2082 | 1040 | 21351 | 6340 | |
| 1409 | 1298 | 1181 | 1169 | 1133 | 971 | 1044 | 2136 | 1416 | 862 | 16766 | 3891 | 0105 |
| 678 | 665 | 560 | 533 | 486 | 374 | 315 | 1118 | 698 | 444 | 8455 | 1501 | |
| 731 | 633 | 621 | 636 | 647 | 597 | 729 | 1018 | 718 | 418 | 8311 | 2390 | |
| 2519 | 2225 | 2206 | 2215 | 2216 | 1665 | 1921 | 3843 | 3157 | 1724 | 30534 | 7123 | 0106 |
| 1245 | 1092 | 1072 | 1060 | 941 | 670 | 593 | 1990 | 1616 | 862 | 15381 | 2845 | |
| 1274 | 1133 | 1134 | 1155 | 1275 | 995 | 1328 | 1853 | 1541 | 862 | 15153 | 4278 | |
| 143 | 144 | 128 | 169 | 127 | 122 | 166 | 260 | 275 | 176 | 2134 | 519 | 0111 |
| 81 | 77 | 73 | 81 | 49 | 53 | 58 | 148 | 153 | 87 | 1116 | 210 | |
| 62 | 67 | 55 | 88 | 78 | 69 | 108 | 112 | 122 | 89 | 1018 | 309 | |
| 76 | 76 | 66 | 70 | 59 | 78 | 78 | 139 | 125 | 58 | 875 | 259 | 0118 |
| 37 | 37 | 35 | 38 | 22 | 34 | 20 | 68 | 65 | 26 | 443 | 100 | |
| 39 | 39 | 31 | 32 | 37 | 44 | 58 | 71 | 60 | 32 | 432 | 159 | |
| 184 | 158 | 159 | 195 | 195 | 166 | 163 | 279 | 223 | 122 | 2068 | 650 | 0119 |
| 96 | 75 | 74 | 107 | 96 | 78 | 57 | 140 | 111 | 61 | 1101 | 296 | |
| 88 | 83 | 85 | 88 | 99 | 88 | 106 | 139 | 112 | 61 | 967 | 354 | |
| 24 | 31 | 37 | 52 | 48 | 38 | 37 | 34 | 50 | 21 | 384 | 150 | 0121 |
| 12 | 15 | 16 | 31 | 21 | 13 | 18 | 21 | 26 | 14 | 190 | 70 | |
| 12 | 16 | 21 | 21 | 27 | 25 | 19 | 13 | 24 | 7 | 194 | 80 | |
| 248 | 184 | 208 | 213 | 236 | 168 | 190 | 412 | 345 | 196 | 3107 | 726 | 0122 |
| 124 | 94 | 102 | 106 | 105 | 64 | 84 | 212 | 175 | 90 | 1599 | 318 | |
| 124 | 90 | 106 | 107 | 131 | 104 | 106 | 200 | 170 | 106 | 1508 | 408 | |
| 253 | 152 | 185 | 186 | 183 | 133 | 132 | 379 | 379 | 206 | 2760 | 567 | 0123 |
| 135 | 73 | 102 | 86 | 92 | 55 | 52 | 186 | 201 | 117 | 1423 | 255 | |
| 118 | 79 | 83 | 100 | 91 | 78 | 80 | 193 | 178 | 89 | 1337 | 312 | |
| 651 | 517 | 548 | 541 | 585 | 420 | 469 | 1146 | 978 | 538 | 8351 | 1813 | 0124 |
| 330 | 271 | 250 | 264 | 249 | 154 | 147 | 586 | 520 | 281 | 4228 | 720 | |
| 321 | 246 | 298 | 277 | 336 | 266 | 322 | 560 | 458 | 257 | 4123 | 1093 | |
| 467 | 382 | 423 | 456 | 420 | 352 | 446 | 793 | 662 | 316 | 5879 | 1506 | 0125 |
| 247 | 186 | 194 | 223 | 173 | 143 | 153 | 386 | 335 | 149 | 3002 | 608 | |
| 220 | 196 | 229 | 233 | 247 | 209 | 293 | 407 | 327 | 167 | 2877 | 898 | |
| 147 | 122 | 124 | 142 | 131 | 91 | 116 | 288 | 235 | 130 | 1992 | 424 | 0127 |
| 78 | 64 | 57 | 73 | 59 | 38 | 43 | 148 | 117 | 66 | 1041 | 182 | |
| 69 | 58 | 67 | 69 | 72 | 53 | 73 | 140 | 118 | 64 | 951 | 242 | |
| 337 | 279 | 338 | 371 | 360 | 262 | 333 | 554 | 577 | 300 | 4479 | 1168 | 0128 |
| 176 | 137 | 169 | 183 | 162 | 123 | 106 | 261 | 299 | 158 | 2324 | 500 | |
| 161 | 142 | 169 | 188 | 198 | 139 | 227 | 293 | 278 | 142 | 2155 | 668 | |
| 293 | 357 | 270 | 260 | 207 | 154 | 164 | 574 | 488 | 251 | 4040 | 691 | 0135 |
| 144 | 181 | 128 | 137 | 89 | 69 | 60 | 302 | 240 | 123 | 2039 | 305 | |
| 149 | 176 | 142 | 123 | 118 | 85 | 104 | 272 | 248 | 128 | 2001 | 386 | |
| 623 | 629 | 567 | 556 | 499 | 352 | 337 | 1162 | 847 | 442 | 8213 | 1525 | 0136 |
| 288 | 315 | 282 | 251 | 223 | 148 | 115 | 608 | 418 | 209 | 4151 | 624 | |
| 335 | 314 | 285 | 305 | 276 | 204 | 222 | 554 | 429 | 233 | 4062 | 901 | |

Tabell 2.5 (framh.). Folkemengd etter kjønn og alder. Kommune. 1. januar 1994

| Kommune Kjønn | I alt | Alder | | | | | | | | | |
|---------------------------|--------|-------|-------|-------|-------|-------|-------|-------|-------|-------|-------|
| | | 0-4 | 5-9 | 10-14 | 15-19 | 20-24 | 25-29 | 30-34 | 35-39 | 40-44 | 45-49 |
| 01 ØSTFOLD (framh.) | | | | | | | | | | | |
| 0137 Våler | 4298 | 295 | 310 | 289 | 348 | 358 | 284 | 341 | 349 | 321 | 391 |
| Menn | 2262 | 169 | 153 | 168 | 186 | 198 | 150 | 171 | 191 | 171 | 187 |
| Kvinner | 2036 | 126 | 157 | 121 | 162 | 160 | 134 | 170 | 158 | 150 | 204 |
| 0138 Hobøl | 3971 | 248 | 258 | 274 | 325 | 308 | 269 | 278 | 282 | 314 | 353 |
| Menn | 2017 | 136 | 145 | 125 | 174 | 162 | 141 | 136 | 138 | 165 | 181 |
| Kvinner | 1954 | 112 | 113 | 149 | 151 | 146 | 128 | 142 | 144 | 149 | 172 |
| 02 AKERSHUS | 429595 | 31956 | 28543 | 26077 | 27767 | 31586 | 32769 | 33732 | 34014 | 31823 | 34986 |
| Menn | 212995 | 16363 | 14780 | 13396 | 14239 | 16096 | 16437 | 16753 | 17171 | 15925 | 17544 |
| Kvinner | 216600 | 15593 | 13763 | 12681 | 13528 | 15490 | 16332 | 16979 | 16843 | 15898 | 17442 |
| 0211 Vestby | 11272 | 768 | 786 | 939 | 962 | 871 | 669 | 731 | 891 | 980 | 1101 |
| Menn | 5650 | 385 | 385 | 489 | 499 | 476 | 341 | 347 | 422 | 481 | 567 |
| Kvinner | 5622 | 383 | 401 | 450 | 463 | 395 | 328 | 384 | 469 | 499 | 534 |
| 0213 Ski | 23391 | 1846 | 1624 | 1451 | 1563 | 1738 | 1850 | 1878 | 1914 | 1786 | 1915 |
| Menn | 11582 | 985 | 854 | 705 | 780 | 871 | 895 | 957 | 962 | 887 | 951 |
| Kvinner | 11809 | 861 | 770 | 746 | 783 | 867 | 955 | 921 | 952 | 899 | 964 |
| 0214 Ås | 12206 | 933 | 738 | 701 | 834 | 968 | 1022 | 984 | 872 | 851 | 996 |
| Menn | 6214 | 468 | 391 | 369 | 434 | 518 | 514 | 519 | 464 | 430 | 496 |
| Kvinner | 5992 | 465 | 347 | 332 | 400 | 450 | 508 | 465 | 408 | 421 | 500 |
| 0215 Frogn | 10863 | 807 | 707 | 640 | 705 | 831 | 859 | 862 | 822 | 778 | 916 |
| Menn | 5410 | 422 | 377 | 320 | 379 | 410 | 434 | 433 | 410 | 394 | 470 |
| Kvinner | 5453 | 385 | 330 | 320 | 326 | 421 | 425 | 429 | 412 | 384 | 446 |
| 0216 Nesodden | 13845 | 1123 | 1112 | 968 | 970 | 897 | 899 | 1105 | 1234 | 1176 | 1124 |
| Menn | 6793 | 571 | 556 | 487 | 518 | 444 | 434 | 532 | 579 | 600 | 571 |
| Kvinner | 7052 | 552 | 556 | 481 | 452 | 453 | 465 | 573 | 655 | 576 | 553 |
| 0217 Oppegård | 21622 | 1749 | 1591 | 1304 | 1392 | 1495 | 1526 | 1821 | 1899 | 1603 | 1835 |
| Menn | 10675 | 905 | 823 | 680 | 671 | 745 | 742 | 865 | 952 | 825 | 888 |
| Kvinner | 10947 | 844 | 768 | 624 | 721 | 750 | 784 | 956 | 947 | 778 | 947 |
| 0219 Bærum | 94098 | 7505 | 6294 | 5256 | 5343 | 6197 | 6973 | 7776 | 7787 | 6689 | 7111 |
| Menn | 45755 | 3755 | 3252 | 2772 | 2687 | 3105 | 3393 | 3746 | 3935 | 3406 | 3527 |
| Kvinner | 48343 | 3750 | 3042 | 2484 | 2656 | 3092 | 3580 | 4030 | 3852 | 3283 | 3584 |
| 0220 Asker | 43725 | 3280 | 2998 | 2735 | 2873 | 3340 | 3214 | 3333 | 3401 | 3236 | 3532 |
| Menn | 21634 | 1654 | 1536 | 1434 | 1447 | 1708 | 1649 | 1620 | 1703 | 1583 | 1750 |
| Kvinner | 22091 | 1626 | 1462 | 1301 | 1426 | 1632 | 1565 | 1713 | 1698 | 1653 | 1782 |
| 0221 Aurskog-Høland | 12301 | 711 | 713 | 723 | 819 | 906 | 897 | 753 | 819 | 889 | 978 |
| Menn | 6185 | 371 | 341 | 385 | 401 | 488 | 482 | 396 | 441 | 425 | 496 |
| Kvinner | 6116 | 340 | 372 | 338 | 418 | 418 | 415 | 357 | 378 | 464 | 482 |
| 0226 Sørumsund | 11334 | 846 | 850 | 746 | 668 | 746 | 836 | 895 | 921 | 855 | 876 |
| Menn | 5721 | 434 | 467 | 373 | 350 | 381 | 432 | 437 | 481 | 433 | 454 |
| Kvinner | 5613 | 412 | 383 | 373 | 318 | 365 | 404 | 458 | 440 | 422 | 422 |
| 0227 Fet | 8580 | 598 | 598 | 539 | 526 | 630 | 571 | 662 | 726 | 618 | 698 |
| Menn | 4351 | 303 | 318 | 280 | 264 | 336 | 288 | 323 | 364 | 329 | 361 |
| Kvinner | 4229 | 295 | 280 | 259 | 262 | 294 | 283 | 339 | 362 | 289 | 337 |
| 0228 Rælingen | 13972 | 1098 | 904 | 856 | 911 | 1125 | 1330 | 1249 | 1117 | 1077 | 1112 |
| Menn | 6962 | 549 | 455 | 413 | 479 | 579 | 658 | 669 | 563 | 549 | 532 |
| Kvinner | 7010 | 549 | 449 | 443 | 432 | 546 | 672 | 580 | 554 | 528 | 580 |
| 0229 Enebakk | 8065 | 577 | 562 | 579 | 657 | 680 | 582 | 602 | 631 | 661 | 754 |
| Menn | 4119 | 298 | 297 | 266 | 339 | 378 | 299 | 293 | 330 | 349 | 387 |
| Kvinner | 3946 | 279 | 265 | 313 | 318 | 302 | 283 | 309 | 301 | 312 | 367 |
| 0230 Lørenskog | 27356 | 2093 | 1763 | 1731 | 1867 | 2077 | 2271 | 2301 | 2248 | 2181 | 2401 |
| Menn | 13550 | 1086 | 887 | 891 | 987 | 1066 | 1088 | 1147 | 1109 | 1050 | 1200 |
| Kvinner | 13806 | 1007 | 876 | 840 | 880 | 1011 | 1183 | 1154 | 1139 | 1131 | 1201 |
| 0231 Skedsmo | 35133 | 2501 | 2001 | 1805 | 2081 | 2771 | 3146 | 2848 | 2527 | 2317 | 2783 |
| Menn | 17369 | 1304 | 1053 | 946 | 1072 | 1391 | 1608 | 1511 | 1290 | 1144 | 1372 |
| Kvinner | 17764 | 1197 | 948 | 859 | 1009 | 1380 | 1538 | 1337 | 1237 | 1173 | 1411 |
| 0233 Nittedal | 16468 | 1228 | 1095 | 1049 | 1141 | 1357 | 1287 | 1289 | 1275 | 1267 | 1529 |
| Menn | 8309 | 640 | 577 | 537 | 591 | 711 | 641 | 638 | 651 | 600 | 785 |
| Kvinner | 8159 | 588 | 518 | 512 | 550 | 646 | 646 | 651 | 624 | 667 | 744 |

Population by sex and age. Municipality. 1 January 1994

| Age | | | | | | | Alder | | | | | No. |
|-------|-------|-------|-------|-------|-------|-------|-------|-------|-------|--------|-------|------|
| 50-54 | 55-59 | 60-64 | 65-69 | 70-74 | 75-79 | 80- | 0-6 | 7-12 | 13-15 | 16-66 | 67- | |
| 268 | 201 | 121 | 123 | 100 | 95 | 104 | 415 | 355 | 195 | 2953 | 380 | 0137 |
| 150 | 110 | 65 | 65 | 49 | 41 | 38 | 236 | 185 | 104 | 1563 | 174 | |
| 118 | 91 | 56 | 58 | 51 | 54 | 66 | 179 | 170 | 91 | 1390 | 206 | |
| 231 | 178 | 161 | 142 | 124 | 106 | 120 | 362 | 310 | 177 | 2688 | 434 | 0138 |
| 116 | 102 | 85 | 69 | 60 | 39 | 43 | 204 | 151 | 86 | 1392 | 184 | |
| 115 | 76 | 76 | 73 | 64 | 67 | 77 | 158 | 159 | 91 | 1296 | 250 | |
| 24414 | 19369 | 18411 | 17428 | 15733 | 10422 | 10565 | 44147 | 31927 | 15766 | 290610 | 47145 | 02 |
| 12178 | 9542 | 8981 | 8366 | 7271 | 4425 | 3528 | 22594 | 16536 | 8134 | 145544 | 20187 | |
| 12236 | 9827 | 9430 | 9062 | 8462 | 5997 | 7037 | 21553 | 15391 | 7632 | 145066 | 26958 | |
| 655 | 452 | 359 | 317 | 303 | 241 | 247 | 1061 | 1053 | 578 | 7600 | 980 | 0211 |
| 340 | 259 | 179 | 150 | 125 | 116 | 89 | 532 | 523 | 303 | 3873 | 419 | |
| 315 | 193 | 180 | 167 | 178 | 125 | 158 | 529 | 530 | 275 | 3727 | 561 | |
| 1400 | 1041 | 954 | 834 | 708 | 434 | 455 | 2552 | 1790 | 889 | 16093 | 2067 | 0213 |
| 678 | 513 | 501 | 399 | 328 | 168 | 148 | 1348 | 920 | 428 | 8018 | 868 | |
| 722 | 528 | 453 | 435 | 380 | 266 | 307 | 1204 | 870 | 461 | 8075 | 1199 | |
| 740 | 606 | 543 | 467 | 415 | 258 | 278 | 1254 | 814 | 458 | 8473 | 1207 | 0214 |
| 374 | 316 | 267 | 235 | 203 | 114 | 102 | 639 | 424 | 248 | 4363 | 540 | |
| 366 | 290 | 276 | 232 | 212 | 144 | 176 | 615 | 390 | 210 | 4110 | 667 | |
| 670 | 492 | 435 | 407 | 354 | 278 | 300 | 1128 | 749 | 411 | 7394 | 1181 | 0215 |
| 328 | 252 | 203 | 203 | 165 | 109 | 101 | 582 | 400 | 202 | 3731 | 495 | |
| 342 | 240 | 232 | 204 | 189 | 169 | 199 | 546 | 349 | 209 | 3663 | 686 | |
| 685 | 596 | 549 | 472 | 418 | 271 | 246 | 1587 | 1216 | 601 | 9219 | 1222 | 0216 |
| 329 | 293 | 265 | 228 | 192 | 118 | 76 | 798 | 607 | 313 | 4548 | 527 | |
| 356 | 303 | 284 | 244 | 226 | 153 | 170 | 789 | 609 | 288 | 4671 | 695 | |
| 1305 | 993 | 905 | 790 | 687 | 375 | 352 | 2422 | 1718 | 775 | 14834 | 1873 | 0217 |
| 646 | 480 | 456 | 408 | 313 | 165 | 111 | 1253 | 907 | 377 | 7310 | 828 | |
| 659 | 513 | 449 | 382 | 374 | 210 | 241 | 1169 | 811 | 398 | 7524 | 1045 | |
| 4838 | 4000 | 4239 | 4439 | 4300 | 2650 | 2701 | 10263 | 6730 | 3089 | 61702 | 12314 | 0219 |
| 2334 | 1869 | 1916 | 2028 | 2012 | 1140 | 878 | 5162 | 3526 | 1605 | 30228 | 5234 | |
| 2504 | 2131 | 2323 | 2411 | 2288 | 1510 | 1823 | 5101 | 3204 | 1484 | 31474 | 7080 | |
| 2546 | 2136 | 2009 | 1882 | 1431 | 905 | 874 | 4543 | 3372 | 1639 | 29831 | 4340 | 0220 |
| 1280 | 990 | 999 | 906 | 690 | 406 | 279 | 2284 | 1755 | 856 | 14806 | 1933 | |
| 1266 | 1146 | 1010 | 976 | 741 | 499 | 595 | 2259 | 1617 | 783 | 15025 | 2407 | |
| 713 | 573 | 577 | 648 | 593 | 453 | 536 | 992 | 839 | 453 | 8041 | 1976 | 0221 |
| 357 | 298 | 289 | 323 | 281 | 206 | 205 | 504 | 426 | 235 | 4141 | 879 | |
| 356 | 275 | 288 | 325 | 312 | 247 | 331 | 488 | 413 | 218 | 3900 | 1097 | |
| 685 | 519 | 467 | 422 | 412 | 291 | 299 | 1221 | 938 | 411 | 7503 | 1261 | 0226 |
| 338 | 270 | 236 | 208 | 189 | 133 | 105 | 638 | 490 | 210 | 3836 | 547 | |
| 347 | 249 | 231 | 214 | 223 | 158 | 194 | 583 | 448 | 201 | 3667 | 714 | |
| 524 | 451 | 389 | 363 | 293 | 190 | 204 | 842 | 691 | 316 | 5826 | 905 | 0227 |
| 280 | 224 | 201 | 197 | 130 | 84 | 69 | 430 | 366 | 167 | 2987 | 401 | |
| 244 | 227 | 188 | 166 | 163 | 106 | 135 | 412 | 325 | 149 | 2839 | 504 | |
| 839 | 630 | 526 | 426 | 360 | 227 | 185 | 1504 | 1023 | 476 | 9945 | 1024 | 0228 |
| 403 | 325 | 271 | 204 | 156 | 88 | 69 | 752 | 492 | 257 | 5024 | 437 | |
| 436 | 305 | 255 | 222 | 204 | 139 | 116 | 752 | 531 | 219 | 4921 | 587 | |
| 509 | 286 | 271 | 211 | 205 | 153 | 145 | 805 | 672 | 358 | 5603 | 627 | 0229 |
| 270 | 146 | 140 | 95 | 107 | 62 | 63 | 425 | 312 | 193 | 2897 | 292 | |
| 239 | 140 | 131 | 116 | 98 | 91 | 82 | 380 | 360 | 165 | 2706 | 335 | |
| 1566 | 1188 | 1089 | 931 | 785 | 441 | 423 | 2847 | 2028 | 1089 | 19182 | 2210 | 0230 |
| 811 | 580 | 532 | 451 | 352 | 175 | 138 | 1439 | 1065 | 550 | 9573 | 923 | |
| 755 | 608 | 557 | 480 | 433 | 266 | 285 | 1408 | 963 | 539 | 9609 | 1287 | |
| 2060 | 1705 | 1626 | 1553 | 1399 | 1013 | 997 | 3380 | 2217 | 1099 | 24105 | 4332 | 0231 |
| 1013 | 841 | 805 | 717 | 603 | 390 | 309 | 1760 | 1172 | 569 | 12141 | 1727 | |
| 1047 | 864 | 821 | 836 | 796 | 623 | 688 | 1620 | 1045 | 530 | 11964 | 2605 | |
| 1037 | 784 | 653 | 495 | 466 | 281 | 235 | 1718 | 1227 | 636 | 11606 | 1281 | 0233 |
| 542 | 393 | 343 | 249 | 212 | 126 | 73 | 896 | 647 | 326 | 5877 | 563 | |
| 495 | 391 | 310 | 246 | 254 | 155 | 162 | 822 | 580 | 310 | 5729 | 718 | |

Tabell 2.5 (framh.). Folkemengd etter kjønn og alder. Kommune. 1. januar 1994

| Kommune Kjønn | I alt | Alder | | | | | | | | | | |
|------------------------|--------|-------|-------|-------|-------|-------|-------|-------|-------|-------|-------|--|
| | | 0-4 | 5-9 | 10-14 | 15-19 | 20-24 | 25-29 | 30-34 | 35-39 | 40-44 | 45-49 | |
| 02 AKERSHUS (framh.) | | | | | | | | | | | | |
| 0234 Gjerdrum | 3771 | 250 | 263 | 257 | 275 | 303 | 287 | 268 | 301 | 286 | 336 | |
| Menn | 1922 | 134 | 141 | 144 | 149 | 147 | 163 | 131 | 151 | 134 | 178 | |
| Kvinner | 1849 | 116 | 122 | 113 | 126 | 156 | 124 | 137 | 150 | 152 | 158 | |
| 0235 Ullensaker | 18548 | 1286 | 1155 | 1091 | 1214 | 1598 | 1490 | 1353 | 1329 | 1377 | 1548 | |
| Menn | 9182 | 671 | 600 | 553 | 614 | 757 | 785 | 669 | 675 | 698 | 775 | |
| Kvinner | 9366 | 615 | 555 | 538 | 600 | 841 | 705 | 684 | 654 | 679 | 773 | |
| 0236 Nes | 15654 | 1024 | 1042 | 1005 | 1037 | 1044 | 1135 | 1130 | 1245 | 1185 | 1263 | |
| Menn | 7946 | 531 | 550 | 505 | 549 | 548 | 587 | 551 | 634 | 616 | 675 | |
| Kvinner | 7708 | 493 | 492 | 500 | 488 | 496 | 548 | 579 | 611 | 569 | 588 | |
| 0237 Eidsvoll | 16765 | 1032 | 1072 | 1022 | 1184 | 1209 | 1163 | 1212 | 1258 | 1266 | 1315 | |
| Menn | 8366 | 532 | 560 | 521 | 632 | 626 | 604 | 621 | 656 | 631 | 683 | |
| Kvinner | 8399 | 500 | 512 | 501 | 552 | 583 | 559 | 591 | 602 | 635 | 632 | |
| 0238 Nannestad | 8084 | 547 | 511 | 510 | 555 | 650 | 603 | 500 | 620 | 557 | 691 | |
| Menn | 4043 | 277 | 274 | 240 | 300 | 337 | 316 | 259 | 307 | 279 | 330 | |
| Kvinner | 4041 | 270 | 237 | 270 | 255 | 313 | 287 | 241 | 313 | 278 | 361 | |
| 0239 Hurdal | 2542 | 154 | 164 | 170 | 190 | 153 | 159 | 180 | 177 | 188 | 172 | |
| Menn | 1257 | 88 | 86 | 86 | 97 | 74 | 84 | 89 | 92 | 82 | 96 | |
| Kvinner | 1285 | 66 | 78 | 84 | 93 | 79 | 75 | 91 | 85 | 106 | 76 | |
| 03 OSLO | 477781 | 33349 | 23936 | 20107 | 20740 | 33081 | 50753 | 46106 | 37715 | 32241 | 33710 | |
| Menn | 227053 | 17052 | 12239 | 10299 | 10475 | 15282 | 24380 | 23795 | 19442 | 16562 | 17289 | |
| Kvinner | 250728 | 16297 | 11697 | 9808 | 10265 | 17799 | 26373 | 22311 | 18273 | 15679 | 16421 | |
| 04 HEDMARK | 187396 | 11224 | 10616 | 10645 | 11919 | 13711 | 12495 | 11907 | 12984 | 13344 | 13849 | |
| Menn | 92695 | 5767 | 5399 | 5443 | 6100 | 7077 | 6592 | 6006 | 6527 | 6778 | 7043 | |
| Kvinner | 94701 | 5457 | 5217 | 5202 | 5819 | 6634 | 5903 | 5901 | 6457 | 6566 | 6806 | |
| 0402 Kongsvinger | 17272 | 1016 | 973 | 955 | 1117 | 1319 | 1258 | 1127 | 1265 | 1315 | 1360 | |
| Menn | 8479 | 535 | 496 | 483 | 581 | 688 | 666 | 557 | 623 | 642 | 654 | |
| Kvinner | 8793 | 481 | 477 | 472 | 536 | 631 | 592 | 570 | 642 | 673 | 706 | |
| 0403 Hamar | 26123 | 1561 | 1472 | 1420 | 1522 | 1878 | 1838 | 1675 | 1927 | 1901 | 1917 | |
| Menn | 12440 | 823 | 741 | 717 | 809 | 930 | 935 | 817 | 964 | 940 | 947 | |
| Kvinner | 13683 | 738 | 731 | 703 | 713 | 948 | 903 | 858 | 963 | 961 | 970 | |
| 0412 Ringsaker | 31346 | 2058 | 1881 | 1877 | 2066 | 2327 | 2193 | 2182 | 2158 | 2117 | 2365 | |
| Menn | 15648 | 1037 | 987 | 962 | 1048 | 1188 | 1150 | 1119 | 1134 | 1078 | 1186 | |
| Kvinner | 15698 | 1021 | 894 | 915 | 1018 | 1139 | 1043 | 1063 | 1024 | 1039 | 1179 | |
| 0415 Løten | 7043 | 445 | 474 | 403 | 479 | 499 | 409 | 472 | 532 | 547 | 562 | |
| Menn | 3534 | 218 | 247 | 210 | 247 | 290 | 203 | 229 | 269 | 283 | 302 | |
| Kvinner | 3509 | 227 | 227 | 193 | 232 | 209 | 206 | 243 | 263 | 264 | 260 | |
| 0417 Stange | 17956 | 1065 | 1132 | 1119 | 1211 | 1302 | 1133 | 1154 | 1291 | 1342 | 1343 | |
| Menn | 8923 | 566 | 556 | 589 | 596 | 656 | 612 | 573 | 634 | 673 | 680 | |
| Kvinner | 9033 | 499 | 576 | 530 | 615 | 646 | 521 | 581 | 657 | 669 | 663 | |
| 0418 Nord-Odal | 5159 | 261 | 246 | 269 | 323 | 380 | 312 | 314 | 361 | 380 | 382 | |
| Menn | 2619 | 137 | 129 | 142 | 176 | 210 | 164 | 178 | 167 | 197 | 205 | |
| Kvinner | 2540 | 124 | 117 | 127 | 147 | 170 | 148 | 136 | 194 | 183 | 177 | |
| 0419 Sør-Odal | 7341 | 439 | 389 | 394 | 470 | 544 | 445 | 462 | 476 | 605 | 560 | |
| Menn | 3680 | 218 | 195 | 214 | 252 | 282 | 242 | 223 | 222 | 313 | 304 | |
| Kvinner | 3661 | 221 | 194 | 180 | 218 | 262 | 203 | 239 | 254 | 292 | 256 | |
| 0420 Eidskog | 6440 | 373 | 336 | 337 | 399 | 446 | 429 | 420 | 440 | 458 | 425 | |
| Menn | 3249 | 194 | 176 | 184 | 193 | 240 | 223 | 217 | 227 | 249 | 223 | |
| Kvinner | 3191 | 179 | 160 | 153 | 206 | 206 | 206 | 203 | 213 | 209 | 202 | |
| 0423 Grue | 5711 | 254 | 257 | 277 | 333 | 391 | 344 | 314 | 354 | 380 | 438 | |
| Menn | 2859 | 138 | 134 | 136 | 174 | 200 | 179 | 168 | 189 | 193 | 222 | |
| Kvinner | 2852 | 116 | 123 | 141 | 159 | 191 | 165 | 146 | 165 | 187 | 216 | |
| 0425 Åsnes | 8392 | 468 | 374 | 425 | 537 | 636 | 506 | 438 | 510 | 561 | 628 | |
| Menn | 4163 | 241 | 174 | 218 | 256 | 325 | 284 | 212 | 247 | 288 | 339 | |
| Kvinner | 4229 | 227 | 200 | 207 | 281 | 311 | 222 | 226 | 263 | 273 | 289 | |
| 0426 Våler | 4286 | 233 | 217 | 218 | 257 | 298 | 294 | 286 | 281 | 274 | 325 | |
| Menn | 2186 | 116 | 128 | 108 | 129 | 155 | 178 | 140 | 151 | 135 | 175 | |
| Kvinner | 2100 | 117 | 89 | 110 | 128 | 143 | 116 | 146 | 130 | 139 | 150 | |

Population by sex and age. Municipality. 1 January 1994

| Age | | | | | | | Alder | | | | | No. |
|-------|-------|-------|-------|-------|-------|-------|-------|-------|-------|--------|-------|------|
| 50-54 | 55-59 | 60-64 | 65-69 | 70-74 | 75-79 | 80- | 0-6 | 7-12 | 13-15 | 16-66 | 67- | |
| 202 | 176 | 163 | 103 | 105 | 88 | 108 | 351 | 323 | 146 | 2588 | 363 | 0234 |
| 97 | 94 | 80 | 60 | 46 | 39 | 34 | 196 | 163 | 96 | 1316 | 151 | |
| 105 | 82 | 83 | 43 | 59 | 49 | 74 | 155 | 160 | 50 | 1272 | 212 | |
| 1172 | 886 | 822 | 720 | 608 | 445 | 454 | 1756 | 1312 | 690 | 12866 | 1924 | 0235 |
| 577 | 462 | 399 | 344 | 282 | 178 | 143 | 917 | 674 | 348 | 6436 | 807 | |
| 595 | 424 | 423 | 376 | 326 | 267 | 311 | 839 | 638 | 342 | 6430 | 1117 | |
| 775 | 674 | 682 | 727 | 684 | 510 | 492 | 1476 | 1182 | 619 | 10224 | 2153 | 0236 |
| 409 | 342 | 343 | 340 | 347 | 223 | 196 | 774 | 619 | 318 | 5247 | 988 | |
| 366 | 332 | 339 | 387 | 337 | 287 | 296 | 702 | 563 | 301 | 4977 | 1165 | |
| 882 | 704 | 706 | 792 | 733 | 556 | 659 | 1477 | 1246 | 608 | 10997 | 2437 | 0237 |
| 442 | 357 | 326 | 409 | 322 | 225 | 219 | 770 | 637 | 317 | 5631 | 1011 | |
| 440 | 347 | 380 | 383 | 411 | 331 | 440 | 707 | 609 | 291 | 5366 | 1426 | |
| 484 | 354 | 350 | 307 | 325 | 250 | 270 | 752 | 586 | 322 | 5400 | 1024 | 0238 |
| 263 | 181 | 182 | 151 | 148 | 110 | 89 | 377 | 308 | 159 | 2768 | 431 | |
| 221 | 173 | 168 | 156 | 177 | 140 | 181 | 375 | 278 | 163 | 2632 | 593 | |
| 127 | 123 | 97 | 122 | 149 | 112 | 105 | 216 | 201 | 103 | 1578 | 444 | 0239 |
| 67 | 57 | 48 | 61 | 68 | 50 | 32 | 118 | 103 | 57 | 793 | 186 | |
| 60 | 66 | 49 | 61 | 81 | 62 | 73 | 98 | 98 | 46 | 785 | 258 | |
| 23386 | 18652 | 19653 | 20726 | 22416 | 18047 | 23163 | 43936 | 25530 | 11838 | 319942 | 76535 | 03 |
| 11728 | 8809 | 9135 | 9112 | 9006 | 6377 | 6071 | 22475 | 13068 | 6091 | 158410 | 27009 | |
| 11658 | 9843 | 10518 | 11614 | 13410 | 11670 | 17092 | 21461 | 12462 | 5747 | 161532 | 49526 | |
| 10167 | 8564 | 9308 | 10296 | 10415 | 7510 | 8442 | 15530 | 12687 | 6374 | 120119 | 32686 | 04 |
| 5071 | 4164 | 4554 | 4913 | 4798 | 3240 | 3223 | 7945 | 6523 | 3239 | 60729 | 14259 | |
| 5096 | 4400 | 4754 | 5383 | 5617 | 4270 | 5219 | 7585 | 6164 | 3135 | 59390 | 18427 | |
| 990 | 807 | 835 | 918 | 840 | 569 | 608 | 1404 | 1160 | 560 | 11580 | 2568 | 0402 |
| 484 | 400 | 398 | 456 | 348 | 243 | 225 | 730 | 589 | 287 | 5788 | 1085 | |
| 506 | 407 | 437 | 462 | 492 | 326 | 383 | 674 | 571 | 273 | 5792 | 1483 | |
| 1383 | 1106 | 1391 | 1410 | 1537 | 1052 | 1133 | 2168 | 1691 | 867 | 16816 | 4581 | 0403 |
| 666 | 496 | 641 | 621 | 643 | 420 | 330 | 1120 | 866 | 443 | 8236 | 1775 | |
| 717 | 610 | 750 | 789 | 894 | 632 | 803 | 1048 | 825 | 424 | 8580 | 2806 | |
| 1780 | 1507 | 1472 | 1598 | 1496 | 1063 | 1206 | 2835 | 2225 | 1134 | 20400 | 4752 | 0412 |
| 900 | 734 | 729 | 770 | 712 | 459 | 455 | 1450 | 1160 | 572 | 10374 | 2092 | |
| 880 | 773 | 743 | 828 | 784 | 604 | 751 | 1385 | 1065 | 562 | 10026 | 2660 | |
| 400 | 290 | 289 | 338 | 375 | 243 | 286 | 634 | 531 | 247 | 4509 | 1122 | 0415 |
| 197 | 144 | 150 | 168 | 172 | 104 | 101 | 315 | 281 | 126 | 2331 | 481 | |
| 203 | 146 | 139 | 170 | 203 | 139 | 185 | 319 | 250 | 121 | 2178 | 641 | |
| 969 | 841 | 910 | 966 | 888 | 596 | 694 | 1512 | 1341 | 689 | 11641 | 2773 | 0417 |
| 477 | 399 | 458 | 467 | 435 | 263 | 289 | 777 | 698 | 340 | 5834 | 1274 | |
| 492 | 442 | 452 | 499 | 453 | 333 | 405 | 735 | 643 | 349 | 5807 | 1499 | |
| 277 | 257 | 291 | 330 | 353 | 220 | 203 | 361 | 296 | 178 | 3339 | 985 | 0418 |
| 141 | 132 | 145 | 152 | 168 | 97 | 79 | 190 | 158 | 90 | 1740 | 441 | |
| 136 | 125 | 146 | 178 | 185 | 123 | 124 | 171 | 138 | 88 | 1599 | 544 | |
| 359 | 307 | 360 | 397 | 461 | 331 | 342 | 598 | 469 | 224 | 4671 | 1379 | 0419 |
| 184 | 148 | 183 | 199 | 214 | 151 | 136 | 301 | 236 | 126 | 2394 | 623 | |
| 175 | 159 | 177 | 198 | 247 | 180 | 206 | 297 | 233 | 98 | 2277 | 756 | |
| 335 | 289 | 356 | 406 | 378 | 274 | 339 | 511 | 406 | 208 | 4058 | 1257 | 0420 |
| 174 | 130 | 179 | 192 | 192 | 119 | 137 | 267 | 215 | 111 | 2070 | 586 | |
| 161 | 159 | 177 | 214 | 186 | 155 | 202 | 244 | 191 | 97 | 1988 | 671 | |
| 273 | 267 | 323 | 382 | 416 | 350 | 358 | 350 | 325 | 161 | 3531 | 1344 | 0423 |
| 139 | 141 | 146 | 179 | 206 | 157 | 158 | 184 | 175 | 75 | 1803 | 622 | |
| 134 | 126 | 177 | 203 | 210 | 193 | 200 | 166 | 150 | 86 | 1728 | 722 | |
| 478 | 425 | 425 | 552 | 561 | 424 | 444 | 612 | 475 | 276 | 5265 | 1764 | 0425 |
| 241 | 201 | 225 | 270 | 252 | 212 | 178 | 310 | 235 | 137 | 2682 | 799 | |
| 237 | 224 | 200 | 282 | 309 | 212 | 266 | 302 | 240 | 139 | 2583 | 965 | |
| 218 | 232 | 231 | 246 | 293 | 187 | 196 | 320 | 256 | 137 | 2735 | 838 | 0426 |
| 103 | 123 | 109 | 129 | 133 | 87 | 87 | 171 | 135 | 66 | 1425 | 389 | |
| 115 | 109 | 122 | 117 | 160 | 100 | 109 | 149 | 121 | 71 | 1310 | 449 | |

Tabell 2.5 (framh.). Folkemengd etter kjønn og alder. Kommune. 1. januar 1994

| Kommune Kjønn | I alt | Alder | | | | | | | | | | |
|------------------------|--------|-------|-------|-------|-------|-------|-------|-------|-------|-------|-------|--|
| | | 0-4 | 5-9 | 10-14 | 15-19 | 20-24 | 25-29 | 30-34 | 35-39 | 40-44 | 45-49 | |
| 04 HEDMARK (framh.) | | | | | | | | | | | | |
| 0427 Elverum | 17563 | 1096 | 1004 | 1031 | 1196 | 1347 | 1271 | 1142 | 1262 | 1312 | 1366 | |
| Menn | 8560 | 531 | 484 | 506 | 593 | 697 | 653 | 592 | 624 | 652 | 656 | |
| Kvinner | 9003 | 565 | 520 | 525 | 603 | 650 | 618 | 550 | 638 | 660 | 710 | |
| 0428 Trysil | 7294 | 428 | 372 | 424 | 455 | 528 | 452 | 447 | 401 | 457 | 538 | |
| Menn | 3672 | 214 | 193 | 222 | 250 | 271 | 230 | 230 | 204 | 234 | 287 | |
| Kvinner | 3622 | 214 | 179 | 202 | 205 | 257 | 222 | 217 | 197 | 223 | 251 | |
| 0429 Åmot | 4349 | 204 | 226 | 232 | 263 | 305 | 255 | 227 | 272 | 316 | 310 | |
| Menn | 2137 | 107 | 114 | 114 | 131 | 159 | 133 | 125 | 127 | 166 | 162 | |
| Kvinner | 2212 | 97 | 112 | 118 | 132 | 146 | 122 | 102 | 145 | 150 | 148 | |
| 0430 Stor-Elvdal | 3228 | 170 | 167 | 189 | 182 | 218 | 181 | 209 | 227 | 193 | 198 | |
| Menn | 1608 | 86 | 85 | 99 | 95 | 112 | 106 | 115 | 118 | 106 | 111 | |
| Kvinner | 1620 | 84 | 82 | 90 | 87 | 106 | 75 | 94 | 109 | 87 | 87 | |
| 0432 Rendalen | 2434 | 128 | 111 | 124 | 114 | 150 | 120 | 126 | 139 | 158 | 152 | |
| Menn | 1213 | 63 | 65 | 67 | 64 | 81 | 66 | 54 | 82 | 87 | 70 | |
| Kvinner | 1221 | 65 | 46 | 57 | 50 | 69 | 54 | 72 | 57 | 71 | 82 | |
| 0434 Engerdal | 1814 | 130 | 110 | 104 | 115 | 131 | 144 | 107 | 116 | 93 | 129 | |
| Menn | 920 | 65 | 55 | 49 | 63 | 67 | 86 | 56 | 57 | 48 | 65 | |
| Kvinner | 894 | 65 | 55 | 55 | 52 | 64 | 58 | 51 | 59 | 45 | 64 | |
| 0436 Tolga | 1854 | 149 | 125 | 108 | 114 | 129 | 117 | 86 | 131 | 119 | 101 | |
| Menn | 921 | 90 | 66 | 46 | 58 | 63 | 61 | 45 | 69 | 55 | 54 | |
| Kvinner | 933 | 59 | 59 | 62 | 56 | 66 | 56 | 41 | 62 | 64 | 47 | |
| 0437 Tynset | 5402 | 341 | 342 | 362 | 336 | 392 | 381 | 311 | 432 | 395 | 335 | |
| Menn | 2693 | 175 | 163 | 185 | 166 | 216 | 197 | 158 | 215 | 205 | 179 | |
| Kvinner | 2709 | 166 | 179 | 177 | 170 | 176 | 184 | 153 | 217 | 190 | 156 | |
| 0438 Alvdal | 2426 | 151 | 169 | 140 | 153 | 182 | 165 | 170 | 174 | 163 | 122 | |
| Menn | 1202 | 76 | 83 | 67 | 77 | 89 | 86 | 84 | 91 | 92 | 70 | |
| Kvinner | 1224 | 75 | 86 | 73 | 76 | 93 | 79 | 86 | 83 | 71 | 52 | |
| 0439 Follidal | 1918 | 110 | 110 | 101 | 141 | 156 | 108 | 122 | 110 | 108 | 148 | |
| Menn | 979 | 68 | 58 | 55 | 75 | 80 | 68 | 59 | 54 | 60 | 73 | |
| Kvinner | 939 | 42 | 52 | 46 | 66 | 76 | 40 | 63 | 56 | 48 | 75 | |
| 0441 Os | 2045 | 144 | 129 | 136 | 136 | 153 | 140 | 116 | 125 | 150 | 145 | |
| Menn | 1010 | 69 | 70 | 70 | 67 | 78 | 70 | 55 | 59 | 82 | 79 | |
| Kvinner | 1035 | 75 | 59 | 66 | 69 | 75 | 70 | 61 | 66 | 68 | 66 | |
| 05 OPPLAND | 183351 | 11021 | 10288 | 10567 | 11859 | 14169 | 12853 | 12226 | 12796 | 12881 | 13168 | |
| Menn | 91104 | 5667 | 5289 | 5441 | 6077 | 7400 | 6761 | 6237 | 6474 | 6569 | 6663 | |
| Kvinner | 92247 | 5354 | 4999 | 5126 | 5782 | 6769 | 6092 | 5989 | 6322 | 6312 | 6505 | |
| 0501 Lillehammer | 23870 | 1492 | 1352 | 1304 | 1436 | 1832 | 1797 | 1731 | 1788 | 1659 | 1793 | |
| Menn | 11468 | 796 | 711 | 671 | 723 | 902 | 864 | 838 | 892 | 802 | 884 | |
| Kvinner | 12402 | 696 | 641 | 633 | 713 | 930 | 933 | 893 | 896 | 857 | 909 | |
| 0502 Gjøvik | 26772 | 1609 | 1439 | 1424 | 1694 | 2103 | 1996 | 1855 | 1908 | 1918 | 1927 | |
| Menn | 13112 | 815 | 761 | 720 | 873 | 1117 | 1024 | 963 | 947 | 935 | 978 | |
| Kvinner | 13660 | 794 | 678 | 704 | 821 | 986 | 972 | 892 | 961 | 983 | 949 | |
| 0511 Dovre | 3064 | 208 | 152 | 156 | 193 | 271 | 232 | 167 | 220 | 229 | 191 | |
| Menn | 1534 | 126 | 79 | 69 | 103 | 143 | 115 | 95 | 109 | 119 | 96 | |
| Kvinner | 1530 | 82 | 73 | 87 | 90 | 128 | 117 | 72 | 111 | 110 | 95 | |
| 0512 Lesja | 2502 | 153 | 165 | 170 | 158 | 174 | 160 | 164 | 185 | 170 | 146 | |
| Menn | 1282 | 76 | 89 | 87 | 86 | 102 | 91 | 74 | 102 | 89 | 80 | |
| Kvinner | 1220 | 77 | 76 | 83 | 72 | 72 | 69 | 90 | 83 | 81 | 66 | |
| 0513 Skjåk | 2526 | 124 | 143 | 146 | 181 | 188 | 156 | 149 | 168 | 165 | 168 | |
| Menn | 1269 | 69 | 73 | 65 | 80 | 95 | 94 | 79 | 77 | 96 | 87 | |
| Kvinner | 1257 | 55 | 70 | 81 | 101 | 93 | 62 | 70 | 91 | 69 | 81 | |
| 0514 Lom | 2628 | 154 | 145 | 166 | 166 | 186 | 169 | 188 | 182 | 184 | 165 | |
| Menn | 1383 | 97 | 80 | 93 | 84 | 101 | 98 | 101 | 101 | 95 | 88 | |
| Kvinner | 1245 | 57 | 65 | 73 | 82 | 85 | 71 | 87 | 81 | 89 | 77 | |
| 0515 Vågå | 3924 | 205 | 204 | 270 | 257 | 310 | 231 | 251 | 257 | 268 | 266 | |
| Menn | 1998 | 94 | 111 | 152 | 131 | 163 | 127 | 134 | 131 | 146 | 133 | |
| Kvinner | 1926 | 111 | 93 | 118 | 126 | 147 | 104 | 117 | 126 | 122 | 133 | |

Population by sex and age. Municipality. 1 January 1994

| Age | | | | | | | Alder | | | | | No. |
|-------|-------|-------|-------|-------|-------|------|-------|-------|-------|--------|-------|------|
| 50-54 | 55-59 | 60-64 | 65-69 | 70-74 | 75-79 | 80- | 0-6 | 7-12 | 13-15 | 16-66 | 67- | |
| 997 | 710 | 807 | 851 | 863 | 659 | 649 | 1514 | 1221 | 607 | 11526 | 2695 | 0427 |
| 511 | 342 | 389 | 404 | 398 | 272 | 256 | 731 | 597 | 302 | 5754 | 1176 | |
| 486 | 368 | 418 | 447 | 465 | 387 | 393 | 783 | 624 | 305 | 5772 | 1519 | |
| 421 | 349 | 372 | 429 | 433 | 316 | 472 | 578 | 479 | 232 | 4523 | 1482 | 0428 |
| 217 | 183 | 197 | 202 | 211 | 135 | 192 | 292 | 255 | 124 | 2341 | 660 | |
| 204 | 166 | 175 | 227 | 222 | 181 | 280 | 286 | 224 | 108 | 2182 | 822 | |
| 211 | 224 | 228 | 299 | 290 | 227 | 260 | 278 | 291 | 131 | 2686 | 963 | 0429 |
| 112 | 108 | 94 | 149 | 138 | 101 | 97 | 145 | 150 | 60 | 1357 | 425 | |
| 99 | 116 | 134 | 150 | 152 | 126 | 163 | 133 | 141 | 71 | 1329 | 538 | |
| 170 | 156 | 160 | 207 | 223 | 177 | 201 | 245 | 212 | 107 | 1928 | 736 | 0430 |
| 83 | 70 | 80 | 98 | 99 | 70 | 75 | 124 | 111 | 56 | 1007 | 310 | |
| 87 | 86 | 80 | 109 | 124 | 107 | 126 | 121 | 101 | 51 | 921 | 426 | |
| 131 | 112 | 117 | 183 | 223 | 157 | 189 | 176 | 144 | 64 | 1375 | 675 | 0432 |
| 68 | 64 | 50 | 82 | 108 | 66 | 76 | 95 | 78 | 36 | 708 | 296 | |
| 63 | 48 | 67 | 101 | 115 | 91 | 113 | 81 | 66 | 28 | 667 | 379 | |
| 93 | 91 | 96 | 93 | 101 | 78 | 83 | 181 | 130 | 53 | 1132 | 318 | 0434 |
| 43 | 51 | 51 | 48 | 46 | 39 | 31 | 92 | 58 | 29 | 598 | 143 | |
| 50 | 40 | 45 | 45 | 55 | 39 | 52 | 89 | 72 | 24 | 534 | 175 | |
| 90 | 83 | 75 | 94 | 107 | 91 | 135 | 202 | 142 | 64 | 1049 | 397 | 0436 |
| 38 | 39 | 48 | 47 | 47 | 42 | 53 | 113 | 72 | 33 | 529 | 174 | |
| 52 | 44 | 27 | 47 | 60 | 49 | 82 | 89 | 70 | 31 | 520 | 223 | |
| 288 | 246 | 262 | 248 | 237 | 208 | 286 | 472 | 434 | 202 | 3411 | 883 | 0437 |
| 135 | 131 | 133 | 117 | 112 | 80 | 126 | 231 | 224 | 107 | 1739 | 392 | |
| 153 | 115 | 129 | 131 | 125 | 128 | 160 | 241 | 210 | 95 | 1672 | 491 | |
| 118 | 85 | 129 | 148 | 128 | 104 | 125 | 221 | 184 | 89 | 1491 | 441 | 0438 |
| 52 | 39 | 61 | 75 | 60 | 48 | 52 | 113 | 92 | 38 | 759 | 200 | |
| 66 | 46 | 68 | 73 | 68 | 56 | 73 | 108 | 92 | 51 | 732 | 241 | |
| 95 | 96 | 73 | 110 | 107 | 98 | 125 | 160 | 116 | 68 | 1188 | 386 | 0439 |
| 57 | 45 | 37 | 47 | 55 | 39 | 49 | 96 | 57 | 40 | 619 | 167 | |
| 38 | 51 | 36 | 63 | 52 | 59 | 76 | 64 | 59 | 28 | 569 | 219 | |
| 91 | 84 | 106 | 91 | 105 | 86 | 108 | 198 | 159 | 76 | 1265 | 347 | 0441 |
| 49 | 44 | 51 | 41 | 49 | 36 | 41 | 98 | 81 | 41 | 641 | 149 | |
| 42 | 40 | 55 | 50 | 56 | 50 | 67 | 100 | 78 | 35 | 624 | 198 | |
| 10029 | 8412 | 8760 | 9461 | 9363 | 7148 | 8350 | 15253 | 12314 | 6548 | 118543 | 30693 | 05 |
| 4988 | 4180 | 4342 | 4502 | 4338 | 3039 | 3137 | 7813 | 6392 | 3347 | 60274 | 13278 | |
| 5041 | 4232 | 4418 | 4959 | 5025 | 4109 | 5213 | 7440 | 5922 | 3201 | 58269 | 17415 | |
| 1364 | 1115 | 1099 | 1185 | 1166 | 829 | 928 | 2065 | 1548 | 830 | 15779 | 3648 | 0501 |
| 659 | 532 | 522 | 541 | 510 | 316 | 305 | 1083 | 814 | 449 | 7677 | 1445 | |
| 705 | 583 | 577 | 644 | 656 | 513 | 623 | 982 | 734 | 381 | 8102 | 2203 | |
| 1519 | 1218 | 1309 | 1399 | 1321 | 1008 | 1125 | 2204 | 1695 | 891 | 17668 | 4314 | 0502 |
| 748 | 584 | 638 | 635 | 583 | 407 | 384 | 1120 | 880 | 462 | 8870 | 1780 | |
| 771 | 634 | 671 | 764 | 738 | 601 | 741 | 1084 | 815 | 429 | 8798 | 2534 | |
| 170 | 134 | 166 | 152 | 159 | 127 | 137 | 276 | 183 | 92 | 1999 | 514 | 0511 |
| 90 | 63 | 77 | 70 | 65 | 60 | 55 | 163 | 87 | 40 | 1020 | 224 | |
| 80 | 71 | 89 | 82 | 94 | 67 | 82 | 113 | 96 | 52 | 979 | 290 | |
| 122 | 122 | 117 | 125 | 121 | 102 | 148 | 215 | 206 | 103 | 1531 | 447 | 0512 |
| 60 | 63 | 62 | 58 | 66 | 46 | 51 | 106 | 114 | 46 | 819 | 197 | |
| 62 | 59 | 55 | 67 | 55 | 56 | 97 | 109 | 92 | 57 | 712 | 250 | |
| 139 | 132 | 133 | 134 | 140 | 127 | 133 | 185 | 173 | 94 | 1596 | 478 | 0513 |
| 76 | 69 | 66 | 74 | 63 | 58 | 48 | 98 | 85 | 44 | 827 | 215 | |
| 63 | 63 | 67 | 60 | 77 | 69 | 85 | 87 | 88 | 50 | 769 | 263 | |
| 133 | 115 | 137 | 131 | 166 | 103 | 138 | 205 | 197 | 98 | 1636 | 492 | 0514 |
| 67 | 54 | 71 | 70 | 76 | 47 | 60 | 124 | 109 | 58 | 867 | 225 | |
| 66 | 61 | 66 | 61 | 90 | 56 | 78 | 81 | 88 | 40 | 769 | 267 | |
| 228 | 193 | 174 | 232 | 217 | 159 | 202 | 278 | 294 | 147 | 2478 | 727 | 0515 |
| 111 | 98 | 93 | 117 | 97 | 70 | 90 | 132 | 165 | 80 | 1287 | 334 | |
| 117 | 95 | 81 | 115 | 120 | 89 | 112 | 146 | 129 | 67 | 1191 | 393 | |

Tabell 2.5 (framh.). Folkemengd etter kjønn og alder. Kommune. 1. januar 1994

| Kommune Kjønn | I alt | Alder | | | | | | | | | |
|--------------------------|-------|-------|-----|-------|-------|-------|-------|-------|-------|-------|-------|
| | | 0-4 | 5-9 | 10-14 | 15-19 | 20-24 | 25-29 | 30-34 | 35-39 | 40-44 | 45-49 |
| 05 OPPLAND (framh.) | | | | | | | | | | | |
| 0516 Nord-Fron | 6094 | 348 | 315 | 340 | 405 | 486 | 463 | 385 | 388 | 417 | 481 |
| Menn | 3025 | 178 | 139 | 179 | 202 | 227 | 253 | 198 | 199 | 207 | 243 |
| Kvinner | 3069 | 170 | 176 | 161 | 203 | 259 | 210 | 187 | 189 | 210 | 238 |
| 0517 Sel | 6366 | 389 | 358 | 400 | 444 | 514 | 391 | 438 | 453 | 463 | 434 |
| Menn | 3223 | 196 | 178 | 212 | 224 | 258 | 220 | 224 | 231 | 235 | 227 |
| Kvinner | 3143 | 193 | 180 | 188 | 220 | 256 | 171 | 214 | 222 | 228 | 207 |
| 0519 Sør-Fron | 3464 | 218 | 190 | 180 | 200 | 296 | 245 | 221 | 198 | 215 | 240 |
| Menn | 1749 | 117 | 96 | 102 | 103 | 165 | 127 | 105 | 95 | 110 | 133 |
| Kvinner | 1715 | 101 | 94 | 78 | 97 | 131 | 118 | 116 | 103 | 105 | 107 |
| 0520 Ringebu | 5021 | 258 | 285 | 278 | 334 | 407 | 323 | 271 | 294 | 309 | 348 |
| Menn | 2527 | 123 | 144 | 159 | 164 | 222 | 175 | 141 | 145 | 160 | 165 |
| Kvinner | 2494 | 135 | 141 | 119 | 170 | 185 | 148 | 130 | 149 | 149 | 183 |
| 0521 Øyer | 4688 | 336 | 297 | 285 | 298 | 359 | 332 | 313 | 330 | 346 | 319 |
| Menn | 2338 | 177 | 149 | 144 | 155 | 195 | 164 | 157 | 176 | 173 | 157 |
| Kvinner | 2350 | 159 | 148 | 141 | 143 | 164 | 168 | 156 | 154 | 173 | 162 |
| 0522 Gausdal | 6317 | 363 | 369 | 375 | 399 | 536 | 425 | 436 | 407 | 376 | 466 |
| Menn | 3181 | 185 | 176 | 187 | 195 | 269 | 237 | 220 | 220 | 193 | 231 |
| Kvinner | 3136 | 178 | 193 | 188 | 204 | 267 | 188 | 216 | 187 | 183 | 235 |
| 0528 Østre Toten | 14187 | 848 | 762 | 809 | 889 | 1120 | 943 | 946 | 978 | 979 | 1028 |
| Menn | 7146 | 438 | 401 | 427 | 463 | 582 | 490 | 480 | 520 | 510 | 537 |
| Kvinner | 7041 | 410 | 361 | 382 | 426 | 538 | 453 | 466 | 458 | 469 | 491 |
| 0529 Vestre Toten | 13115 | 776 | 669 | 736 | 980 | 1032 | 935 | 816 | 900 | 997 | 1095 |
| Menn | 6544 | 382 | 338 | 370 | 507 | 542 | 512 | 434 | 464 | 502 | 565 |
| Kvinner | 6571 | 394 | 331 | 366 | 473 | 490 | 423 | 382 | 436 | 495 | 530 |
| 0532 Jevnaker | 5864 | 366 | 353 | 354 | 339 | 457 | 457 | 386 | 411 | 385 | 448 |
| Menn | 2909 | 186 | 173 | 180 | 192 | 244 | 240 | 194 | 206 | 207 | 208 |
| Kvinner | 2955 | 180 | 180 | 174 | 147 | 213 | 217 | 192 | 205 | 178 | 240 |
| 0533 Lunner | 8088 | 535 | 566 | 644 | 580 | 580 | 539 | 576 | 662 | 668 | 603 |
| Menn | 4044 | 260 | 311 | 316 | 304 | 298 | 293 | 297 | 315 | 352 | 306 |
| Kvinner | 4044 | 275 | 255 | 328 | 276 | 282 | 246 | 279 | 347 | 316 | 297 |
| 0534 Gran | 12569 | 740 | 730 | 705 | 840 | 946 | 869 | 873 | 880 | 837 | 874 |
| Menn | 6262 | 375 | 374 | 375 | 416 | 514 | 457 | 447 | 456 | 445 | 443 |
| Kvinner | 6307 | 365 | 356 | 330 | 424 | 432 | 412 | 426 | 424 | 392 | 431 |
| 0536 Søndre Land | 6271 | 361 | 347 | 358 | 388 | 409 | 436 | 418 | 438 | 456 | 412 |
| Menn | 3103 | 189 | 165 | 184 | 199 | 218 | 236 | 216 | 230 | 229 | 213 |
| Kvinner | 3168 | 172 | 182 | 174 | 189 | 191 | 200 | 202 | 208 | 227 | 199 |
| 0538 Nordre Land | 6962 | 370 | 404 | 377 | 405 | 540 | 479 | 446 | 470 | 511 | 468 |
| Menn | 3455 | 195 | 203 | 196 | 210 | 270 | 257 | 221 | 236 | 269 | 235 |
| Kvinner | 3507 | 175 | 201 | 181 | 195 | 270 | 222 | 225 | 234 | 242 | 233 |
| 0540 Sør-Aurdal | 3550 | 222 | 201 | 199 | 228 | 234 | 224 | 197 | 234 | 227 | 208 |
| Menn | 1753 | 103 | 103 | 96 | 115 | 127 | 120 | 106 | 113 | 113 | 108 |
| Kvinner | 1797 | 119 | 98 | 103 | 113 | 107 | 104 | 91 | 121 | 114 | 100 |
| 0541 Etnedal | 1512 | 67 | 62 | 67 | 91 | 106 | 101 | 98 | 88 | 88 | 102 |
| Menn | 791 | 42 | 30 | 35 | 46 | 54 | 59 | 55 | 41 | 53 | 49 |
| Kvinner | 721 | 25 | 32 | 32 | 45 | 52 | 42 | 43 | 47 | 35 | 53 |
| 0542 Nord-Aurdal | 6601 | 366 | 378 | 378 | 473 | 500 | 427 | 397 | 468 | 521 | 479 |
| Menn | 3256 | 182 | 191 | 192 | 246 | 271 | 225 | 196 | 209 | 276 | 241 |
| Kvinner | 3345 | 184 | 187 | 186 | 227 | 229 | 202 | 201 | 259 | 245 | 238 |
| 0543 Vestre Slidre | 2551 | 168 | 129 | 148 | 174 | 222 | 187 | 201 | 167 | 165 | 142 |
| Menn | 1348 | 86 | 73 | 74 | 102 | 137 | 104 | 110 | 90 | 87 | 73 |
| Kvinner | 1203 | 82 | 56 | 74 | 72 | 85 | 83 | 91 | 77 | 78 | 69 |
| 0544 Øystre Slidre | 3100 | 223 | 157 | 188 | 209 | 229 | 238 | 190 | 197 | 222 | 239 |
| Menn | 1532 | 117 | 88 | 95 | 106 | 111 | 128 | 95 | 102 | 108 | 116 |
| Kvinner | 1568 | 106 | 69 | 93 | 103 | 118 | 110 | 95 | 95 | 114 | 123 |
| 0545 Vang | 1745 | 122 | 116 | 110 | 98 | 132 | 98 | 113 | 125 | 106 | 126 |
| Menn | 872 | 63 | 53 | 61 | 48 | 73 | 51 | 57 | 67 | 58 | 67 |
| Kvinner | 873 | 59 | 63 | 49 | 50 | 59 | 47 | 56 | 58 | 48 | 59 |

Population by sex and age. Municipality. 1 January 1994

| Age | | | | | | | Alder | | | | | No. |
|-------|-------|-------|-------|-------|-------|-----|-------|------|-------|-------|------|------|
| 50-54 | 55-59 | 60-64 | 65-69 | 70-74 | 75-79 | 80- | 0-6 | 7-12 | 13-15 | 16-66 | 67- | |
| 343 | 301 | 293 | 317 | 320 | 233 | 259 | 478 | 370 | 230 | 4016 | 1000 | 0516 |
| 168 | 158 | 146 | 170 | 149 | 103 | 106 | 232 | 189 | 109 | 2038 | 457 | |
| 175 | 143 | 147 | 147 | 171 | 130 | 153 | 246 | 181 | 121 | 1978 | 543 | |
| 354 | 311 | 308 | 341 | 294 | 227 | 247 | 537 | 453 | 242 | 4152 | 982 | 0517 |
| 181 | 165 | 148 | 168 | 148 | 101 | 107 | 274 | 230 | 124 | 2130 | 465 | |
| 173 | 146 | 160 | 173 | 146 | 126 | 140 | 263 | 223 | 118 | 2022 | 517 | |
| 178 | 160 | 170 | 192 | 206 | 174 | 181 | 296 | 224 | 95 | 2165 | 684 | 0519 |
| 97 | 76 | 91 | 87 | 94 | 72 | 79 | 156 | 123 | 49 | 1124 | 297 | |
| 81 | 84 | 79 | 105 | 112 | 102 | 102 | 140 | 101 | 46 | 1041 | 387 | |
| 281 | 205 | 262 | 283 | 315 | 250 | 318 | 362 | 342 | 166 | 3099 | 1052 | 0520 |
| 145 | 109 | 127 | 144 | 155 | 114 | 135 | 173 | 183 | 92 | 1586 | 493 | |
| 136 | 96 | 135 | 139 | 160 | 136 | 183 | 189 | 159 | 74 | 1513 | 559 | |
| 258 | 228 | 215 | 230 | 200 | 158 | 184 | 446 | 348 | 181 | 3035 | 678 | 0521 |
| 122 | 113 | 119 | 115 | 91 | 68 | 63 | 228 | 185 | 87 | 1550 | 288 | |
| 136 | 115 | 96 | 115 | 109 | 90 | 121 | 218 | 163 | 94 | 1485 | 390 | |
| 337 | 300 | 316 | 351 | 332 | 241 | 288 | 527 | 439 | 214 | 4057 | 1080 | 0522 |
| 173 | 149 | 161 | 173 | 161 | 118 | 133 | 263 | 222 | 96 | 2080 | 520 | |
| 164 | 151 | 155 | 178 | 171 | 123 | 155 | 264 | 217 | 118 | 1977 | 560 | |
| 758 | 641 | 700 | 776 | 762 | 584 | 664 | 1128 | 959 | 509 | 9100 | 2491 | 0528 |
| 384 | 343 | 328 | 377 | 359 | 242 | 265 | 590 | 490 | 282 | 4679 | 1105 | |
| 374 | 298 | 372 | 399 | 403 | 342 | 399 | 538 | 469 | 227 | 4421 | 1386 | |
| 716 | 625 | 620 | 624 | 621 | 446 | 527 | 1058 | 811 | 460 | 8815 | 1971 | 0529 |
| 347 | 318 | 305 | 298 | 287 | 201 | 172 | 528 | 416 | 220 | 4542 | 838 | |
| 369 | 307 | 315 | 326 | 334 | 245 | 355 | 530 | 395 | 240 | 4273 | 1133 | |
| 298 | 267 | 287 | 254 | 290 | 219 | 293 | 518 | 397 | 222 | 3763 | 964 | 0532 |
| 146 | 144 | 147 | 114 | 134 | 82 | 112 | 259 | 202 | 105 | 1944 | 399 | |
| 152 | 123 | 140 | 140 | 156 | 137 | 181 | 259 | 195 | 117 | 1819 | 565 | |
| 425 | 310 | 310 | 329 | 294 | 208 | 259 | 773 | 712 | 391 | 5254 | 958 | 0533 |
| 209 | 164 | 144 | 152 | 145 | 84 | 94 | 389 | 368 | 209 | 2657 | 421 | |
| 216 | 146 | 166 | 177 | 149 | 124 | 165 | 384 | 344 | 182 | 2597 | 537 | |
| 665 | 524 | 609 | 677 | 682 | 513 | 605 | 1039 | 849 | 463 | 7995 | 2223 | 0534 |
| 327 | 235 | 302 | 320 | 315 | 227 | 234 | 530 | 446 | 239 | 4080 | 967 | |
| 338 | 289 | 307 | 357 | 367 | 286 | 371 | 509 | 403 | 224 | 3915 | 1256 | |
| 332 | 316 | 306 | 340 | 356 | 296 | 302 | 512 | 410 | 227 | 3946 | 1176 | 0536 |
| 157 | 147 | 164 | 155 | 177 | 116 | 108 | 258 | 209 | 114 | 2028 | 494 | |
| 175 | 169 | 142 | 185 | 179 | 180 | 194 | 254 | 201 | 113 | 1918 | 682 | |
| 376 | 346 | 361 | 364 | 434 | 294 | 317 | 535 | 474 | 214 | 4479 | 1260 | 0538 |
| 180 | 180 | 179 | 184 | 197 | 125 | 118 | 281 | 250 | 100 | 2275 | 549 | |
| 196 | 166 | 182 | 180 | 237 | 169 | 199 | 254 | 224 | 114 | 2204 | 711 | |
| 189 | 146 | 168 | 208 | 224 | 197 | 244 | 308 | 226 | 129 | 2089 | 798 | 0540 |
| 90 | 77 | 80 | 95 | 116 | 101 | 90 | 145 | 114 | 60 | 1068 | 366 | |
| 99 | 69 | 88 | 113 | 108 | 96 | 154 | 163 | 112 | 69 | 1021 | 432 | |
| 99 | 95 | 76 | 99 | 88 | 83 | 102 | 92 | 76 | 50 | 960 | 334 | 0541 |
| 59 | 39 | 47 | 55 | 45 | 38 | 44 | 56 | 36 | 24 | 513 | 162 | |
| 40 | 56 | 29 | 44 | 43 | 45 | 58 | 36 | 40 | 26 | 447 | 172 | |
| 346 | 298 | 298 | 343 | 306 | 272 | 351 | 542 | 420 | 245 | 4241 | 1153 | 0542 |
| 177 | 136 | 157 | 159 | 153 | 110 | 135 | 277 | 210 | 122 | 2145 | 502 | |
| 169 | 162 | 141 | 184 | 153 | 162 | 216 | 265 | 210 | 123 | 2096 | 651 | |
| 128 | 124 | 123 | 135 | 116 | 96 | 126 | 221 | 166 | 90 | 1660 | 414 | 0543 |
| 67 | 66 | 65 | 64 | 59 | 44 | 47 | 117 | 88 | 47 | 914 | 182 | |
| 61 | 58 | 58 | 71 | 57 | 52 | 79 | 104 | 78 | 43 | 746 | 232 | |
| 177 | 128 | 130 | 144 | 140 | 128 | 161 | 290 | 200 | 107 | 1991 | 512 | 0544 |
| 97 | 69 | 68 | 70 | 55 | 53 | 54 | 153 | 102 | 59 | 1012 | 206 | |
| 80 | 59 | 62 | 74 | 85 | 75 | 107 | 137 | 98 | 48 | 979 | 306 | |
| 94 | 58 | 73 | 96 | 93 | 74 | 111 | 163 | 142 | 58 | 1039 | 343 | 0545 |
| 51 | 29 | 35 | 37 | 38 | 36 | 48 | 78 | 75 | 30 | 542 | 147 | |
| 43 | 29 | 38 | 59 | 55 | 38 | 63 | 85 | 67 | 28 | 497 | 196 | |

Tabell 2.5 (framh.). Folkemengd etter kjønn og alder. Kommune. 1. januar 1994

| Kommune Kjønn | I alt | Alder | | | | | | | | | |
|------------------------|--------|-------|-------|-------|-------|-------|-------|-------|-------|-------|-------|
| | | 0-4 | 5-9 | 10-14 | 15-19 | 20-24 | 25-29 | 30-34 | 35-39 | 40-44 | 45-49 |
| 06 BUSKERUD | 227102 | 14557 | 13583 | 13153 | 14670 | 17089 | 16855 | 16036 | 16434 | 16392 | 17753 |
| Menn | 111664 | 7417 | 6925 | 6761 | 7489 | 8635 | 8650 | 8128 | 8313 | 8257 | 9003 |
| Kvinner | 115438 | 7140 | 6658 | 6392 | 7181 | 8454 | 8205 | 7908 | 8121 | 8135 | 8750 |
| 0602 Drammen | 52401 | 3304 | 3013 | 2638 | 3053 | 4087 | 4284 | 3797 | 3597 | 3426 | 4114 |
| Menn | 25056 | 1686 | 1546 | 1353 | 1530 | 1981 | 2175 | 1930 | 1833 | 1698 | 2040 |
| Kvinner | 27345 | 1618 | 1467 | 1285 | 1523 | 2106 | 2109 | 1867 | 1764 | 1728 | 2074 |
| 0604 Kongsberg | 21258 | 1230 | 1195 | 1273 | 1422 | 1604 | 1645 | 1504 | 1575 | 1672 | 1737 |
| Menn | 10595 | 648 | 618 | 658 | 725 | 853 | 874 | 790 | 782 | 849 | 893 |
| Kvinner | 10663 | 582 | 577 | 615 | 697 | 751 | 771 | 714 | 793 | 823 | 844 |
| 0605 Ringerike | 27401 | 1740 | 1505 | 1476 | 1668 | 1983 | 2077 | 1882 | 1997 | 2027 | 1965 |
| Menn | 13444 | 897 | 795 | 727 | 836 | 1015 | 1068 | 939 | 1027 | 1047 | 980 |
| Kvinner | 13957 | 843 | 710 | 749 | 832 | 968 | 1009 | 943 | 970 | 980 | 985 |
| 0612 Hole | 4576 | 305 | 258 | 271 | 292 | 319 | 299 | 298 | 353 | 379 | 362 |
| Menn | 2291 | 165 | 118 | 145 | 146 | 160 | 162 | 148 | 169 | 203 | 189 |
| Kvinner | 2285 | 140 | 140 | 126 | 146 | 159 | 137 | 150 | 184 | 176 | 173 |
| 0615 Flå | 1183 | 57 | 67 | 64 | 70 | 79 | 72 | 62 | 66 | 80 | 57 |
| Menn | 613 | 28 | 40 | 37 | 45 | 42 | 38 | 36 | 41 | 35 | 30 |
| Kvinner | 570 | 29 | 27 | 27 | 25 | 37 | 34 | 26 | 25 | 45 | 27 |
| 0616 Nes | 3413 | 223 | 209 | 205 | 230 | 251 | 216 | 214 | 248 | 230 | 239 |
| Menn | 1683 | 111 | 86 | 105 | 128 | 144 | 109 | 114 | 124 | 121 | 110 |
| Kvinner | 1730 | 112 | 123 | 100 | 102 | 107 | 107 | 100 | 124 | 109 | 129 |
| 0617 Gol | 4311 | 268 | 220 | 221 | 305 | 395 | 346 | 296 | 283 | 270 | 334 |
| Menn | 2140 | 132 | 102 | 122 | 167 | 190 | 169 | 159 | 154 | 125 | 166 |
| Kvinner | 2171 | 136 | 118 | 99 | 138 | 205 | 177 | 137 | 129 | 145 | 168 |
| 0618 Hemsedal | 1657 | 97 | 84 | 94 | 109 | 140 | 155 | 124 | 110 | 116 | 113 |
| Menn | 829 | 46 | 49 | 41 | 56 | 67 | 81 | 70 | 50 | 66 | 57 |
| Kvinner | 828 | 51 | 35 | 53 | 53 | 73 | 74 | 54 | 60 | 50 | -56 |
| 0619 Ål | 4832 | 318 | 330 | 305 | 311 | 347 | 292 | 307 | 331 | 329 | 334 |
| Menn | 2417 | 162 | 166 | 156 | 167 | 188 | 154 | 159 | 177 | 158 | 173 |
| Kvinner | 2415 | 156 | 164 | 149 | 144 | 159 | 138 | 148 | 154 | 171 | 161 |
| 0620 Hol | 4626 | 306 | 255 | 278 | 306 | 326 | 349 | 306 | 330 | 330 | 348 |
| Menn | 2253 | 164 | 121 | 131 | 158 | 152 | 174 | 153 | 158 | 161 | 184 |
| Kvinner | 2373 | 142 | 134 | 147 | 148 | 174 | 175 | 153 | 172 | 169 | 164 |
| 0621 Sigdal | 3674 | 210 | 200 | 198 | 246 | 286 | 244 | 215 | 232 | 287 | 251 |
| Menn | 1838 | 99 | 99 | 106 | 128 | 152 | 124 | 112 | 136 | 147 | 127 |
| Kvinner | 1836 | 111 | 101 | 92 | 118 | 134 | 120 | 103 | 96 | 140 | 124 |
| 0622 Krødsherad | 2308 | 134 | 140 | 141 | 157 | 162 | 131 | 157 | 182 | 161 | 167 |
| Menn | 1144 | 56 | 67 | 70 | 88 | 86 | 70 | 71 | 99 | 83 | 87 |
| Kvinner | 1164 | 78 | 73 | 71 | 69 | 76 | 61 | 86 | 83 | 78 | 80 |
| 0623 Modum | 12203 | 673 | 748 | 789 | 800 | 878 | 791 | 843 | 930 | 848 | 920 |
| Menn | 5982 | 326 | 361 | 437 | 417 | 470 | 399 | 419 | 463 | 426 | 488 |
| Kvinner | 6221 | 347 | 387 | 352 | 383 | 408 | 392 | 424 | 467 | 422 | 432 |
| 0624 Øvre Eiker | 14780 | 958 | 923 | 902 | 1014 | 1037 | 1030 | 1089 | 1050 | 1083 | 1135 |
| Menn | 7318 | 492 | 482 | 477 | 485 | 513 | 529 | 535 | 550 | 538 | 623 |
| Kvinner | 7462 | 466 | 441 | 425 | 529 | 524 | 501 | 554 | 500 | 545 | 512 |
| 0625 Nedre Eiker | 19177 | 1382 | 1303 | 1212 | 1282 | 1441 | 1492 | 1426 | 1457 | 1411 | 1580 |
| Menn | 9447 | 677 | 713 | 655 | 658 | 707 | 769 | 731 | 698 | 716 | 772 |
| Kvinner | 9730 | 705 | 590 | 557 | 624 | 734 | 723 | 695 | 759 | 695 | 808 |
| 0626 Lier | 19650 | 1409 | 1263 | 1180 | 1349 | 1498 | 1404 | 1488 | 1514 | 1472 | 1581 |
| Menn | 9709 | 735 | 637 | 570 | 671 | 772 | 697 | 727 | 755 | 741 | 786 |
| Kvinner | 9941 | 674 | 626 | 610 | 678 | 726 | 707 | 761 | 759 | 731 | 795 |
| 0627 Røyken | 14903 | 1101 | 995 | 991 | 1020 | 1125 | 1112 | 1115 | 1101 | 1199 | 1302 |
| Menn | 7494 | 559 | 490 | 487 | 541 | 565 | 574 | 573 | 553 | 608 | 662 |
| Kvinner | 7409 | 542 | 505 | 504 | 479 | 560 | 538 | 542 | 548 | 591 | 640 |
| 0628 Hurum | 7874 | 447 | 473 | 490 | 590 | 599 | 477 | 482 | 582 | 588 | 720 |
| Menn | 3915 | 234 | 229 | 255 | 308 | 300 | 259 | 247 | 282 | 291 | 370 |
| Kvinner | 3959 | 213 | 244 | 235 | 282 | 299 | 218 | 235 | 300 | 297 | 350 |

Population by sex and age. Municipality. 1 January 1994

| Age | | | | | | | Alder | | | | | No. |
|-------|-------|-------|-------|-------|-------|------|-------|-------|-------|--------|-------|------|
| 50-54 | 55-59 | 60-64 | 65-69 | 70-74 | 75-79 | 80- | 0-6 | 7-12 | 13-15 | 16-66 | 67- | |
| 11985 | 10095 | 9903 | 10439 | 10710 | 8092 | 9356 | 20176 | 15853 | 7963 | 148515 | 34595 | 06 |
| 6012 | 5007 | 4800 | 4965 | 4741 | 3352 | 3209 | 10300 | 8070 | 4119 | 74787 | 14388 | |
| 5973 | 5088 | 5103 | 5474 | 5969 | 4740 | 6147 | 9876 | 7783 | 3844 | 73728 | 20207 | |
| 2842 | 2446 | 2337 | 2482 | 2592 | 2037 | 2352 | 4561 | 3352 | 1575 | 34421 | 8492 | 0602 |
| 1405 | 1188 | 1084 | 1127 | 1088 | 704 | 688 | 2338 | 1710 | 825 | 17026 | 3157 | |
| 1437 | 1258 | 1253 | 1355 | 1504 | 1333 | 1664 | 2223 | 1642 | 750 | 17395 | 5335 | |
| 1159 | 928 | 911 | 898 | 933 | 757 | 815 | 1735 | 1474 | 750 | 14245 | 3054 | 0604 |
| 582 | 458 | 435 | 423 | 399 | 326 | 282 | 919 | 763 | 383 | 7267 | 1263 | |
| 577 | 470 | 476 | 475 | 534 | 431 | 533 | 816 | 711 | 367 | 6978 | 1791 | |
| 1373 | 1261 | 1286 | 1433 | 1506 | 1062 | 1160 | 2395 | 1714 | 934 | 17730 | 4628 | 0605 |
| 659 | 615 | 618 | 675 | 685 | 461 | 400 | 1246 | 871 | 469 | 8876 | 1982 | |
| 714 | 646 | 668 | 758 | 821 | 601 | 760 | 1149 | 843 | 465 | 8854 | 2646 | |
| 251 | 235 | 191 | 219 | 222 | 145 | 177 | 406 | 316 | 158 | 3025 | 671 | 0612 |
| 132 | 122 | 97 | 110 | 95 | 55 | 75 | 203 | 170 | 72 | 1557 | 289 | |
| 119 | 113 | 94 | 109 | 127 | 90 | 102 | 203 | 146 | 86 | 1468 | 382 | |
| 71 | 63 | 65 | 79 | 64 | 69 | 98 | 82 | 83 | 38 | 701 | 279 | 0615 |
| 39 | 29 | 32 | 40 | 32 | 34 | 35 | 42 | 49 | 26 | 370 | 126 | |
| 32 | 34 | 33 | 39 | 32 | 35 | 63 | 40 | 34 | 12 | 331 | 153 | |
| 164 | 147 | 170 | 168 | 184 | 139 | 176 | 322 | 230 | 123 | 2141 | 597 | 0616 |
| 77 | 70 | 88 | 79 | 87 | 62 | 68 | 151 | 111 | 60 | 1096 | 265 | |
| 87 | 77 | 82 | 89 | 97 | 77 | 108 | 171 | 119 | 63 | 1045 | 332 | |
| 237 | 200 | 180 | 189 | 186 | 161 | 220 | 354 | 261 | 151 | 2869 | 676 | 0617 |
| 111 | 107 | 96 | 89 | 93 | 73 | 85 | 176 | 130 | 84 | 1445 | 305 | |
| 126 | 93 | 84 | 100 | 93 | 88 | 135 | 178 | 131 | 67 | 1424 | 371 | |
| 76 | 76 | 65 | 63 | 77 | 67 | 91 | 127 | 114 | 59 | 1084 | 273 | 0618 |
| 41 | 40 | 32 | 29 | 36 | 29 | 39 | 62 | 56 | 29 | 562 | 120 | |
| 35 | 36 | 33 | 34 | 41 | 38 | 52 | 65 | 58 | 30 | 522 | 153 | |
| 229 | 187 | 218 | 271 | 236 | 215 | 272 | 457 | 378 | 177 | 2928 | 892 | 0619 |
| 100 | 99 | 98 | 136 | 116 | 97 | 111 | 234 | 183 | 100 | 1492 | 408 | |
| 129 | 88 | 120 | 135 | 120 | 118 | 161 | 223 | 195 | 77 | 1436 | 484 | |
| 229 | 185 | 220 | 223 | 234 | 191 | 210 | 417 | 310 | 175 | 2952 | 772 | 0620 |
| 117 | 97 | 101 | 105 | 99 | 88 | 90 | 224 | 139 | 82 | 1464 | 344 | |
| 112 | 88 | 119 | 118 | 135 | 103 | 120 | 193 | 171 | 93 | 1488 | 428 | |
| 181 | 164 | 163 | 215 | 195 | 187 | 200 | 291 | 230 | 126 | 2300 | 727 | 0621 |
| 91 | 77 | 78 | 97 | 94 | 87 | 84 | 139 | 118 | 69 | 1178 | 334 | |
| 90 | 87 | 85 | 118 | 101 | 100 | 116 | 152 | 112 | 57 | 1122 | 393 | |
| 117 | 75 | 108 | 112 | 138 | 95 | 131 | 186 | 168 | 93 | 1433 | 428 | 0622 |
| 58 | 37 | 45 | 59 | 69 | 42 | 57 | 87 | 74 | 53 | 728 | 202 | |
| 59 | 38 | 63 | 53 | 69 | 53 | 74 | 99 | 94 | 40 | 705 | 226 | |
| 574 | 471 | 521 | 576 | 686 | 533 | 622 | 974 | 905 | 477 | 7639 | 2208 | 0623 |
| 283 | 227 | 244 | 270 | 304 | 244 | 204 | 476 | 453 | 268 | 3853 | 932 | |
| 291 | 244 | 277 | 306 | 382 | 289 | 418 | 498 | 452 | 209 | 3786 | 1276 | |
| 732 | 638 | 673 | 716 | 660 | 513 | 627 | 1336 | 1102 | 529 | 9570 | 2243 | 0624 |
| 367 | 319 | 347 | 356 | 275 | 214 | 216 | 676 | 581 | 280 | 4847 | 934 | |
| 365 | 319 | 326 | 360 | 385 | 299 | 411 | 660 | 521 | 249 | 4723 | 1309 | |
| 958 | 817 | 777 | 799 | 743 | 522 | 575 | 1925 | 1464 | 754 | 12717 | 2317 | 0625 |
| 497 | 403 | 360 | 379 | 322 | 215 | 175 | 971 | 798 | 398 | 6335 | 945 | |
| 461 | 414 | 417 | 420 | 421 | 307 | 400 | 954 | 666 | 356 | 6382 | 1372 | |
| 1155 | 840 | 800 | 811 | 795 | 539 | 552 | 1930 | 1463 | 715 | 13165 | 2377 | 0626 |
| 612 | 410 | 406 | 395 | 371 | 237 | 187 | 993 | 726 | 343 | 6617 | 1030 | |
| 543 | 430 | 394 | 416 | 424 | 302 | 365 | 937 | 737 | 372 | 6548 | 1347 | |
| 906 | 763 | 569 | 502 | 496 | 301 | 305 | 1481 | 1200 | 583 | 10222 | 1417 | 0627 |
| 453 | 404 | 309 | 245 | 227 | 138 | 106 | 744 | 584 | 299 | 5252 | 615 | |
| 453 | 359 | 260 | 257 | 269 | 163 | 199 | 737 | 616 | 284 | 4970 | 802 | |
| 412 | 328 | 332 | 334 | 415 | 258 | 347 | 642 | 583 | 296 | 5102 | 1251 | 0628 |
| 223 | 175 | 156 | 175 | 183 | 102 | 126 | 330 | 291 | 159 | 2597 | 538 | |
| 189 | 153 | 176 | 159 | 232 | 156 | 221 | 312 | 292 | 137 | 2505 | 713 | |

Tabell 2.5 (framh.). Folkemengd etter kjønn og alder. Kommune. 1. januar 1994

| Kommune Kjønn | I alt | Alder | | | | | | | | | | |
|--------------------------|--------|-------|-------|-------|-------|-------|-------|-------|-------|-------|-------|--|
| | | 0-4 | 5-9 | 10-14 | 15-19 | 20-24 | 25-29 | 30-34 | 35-39 | 40-44 | 45-49 | |
| 06 BUSKERUD (framh.) | | | | | | | | | | | | |
| 0631 Flesberg | 2506 | 140 | 157 | 151 | 165 | 191 | 145 | 161 | 206 | 184 | 208 | |
| Menn | 1290 | 68 | 82 | 79 | 92 | 103 | 75 | 82 | 107 | 100 | 113 | |
| Kvinner | 1216 | 72 | 75 | 72 | 73 | 88 | 70 | 79 | 99 | 84 | 95 | |
| 0632 Rollag | 1474 | 75 | 86 | 92 | 105 | 114 | 85 | 99 | 109 | 110 | 98 | |
| Menn | 744 | 36 | 39 | 54 | 58 | 57 | 44 | 41 | 64 | 48 | 57 | |
| Kvinner | 730 | 39 | 47 | 38 | 47 | 57 | 41 | 58 | 45 | 62 | 41 | |
| 0633 Nore og Uvdal | 2895 | 180 | 159 | 182 | 176 | 227 | 209 | 171 | 181 | 190 | 188 | |
| Menn | 1462 | 96 | 85 | 96 | 85 | 118 | 106 | 92 | 91 | 96 | 96 | |
| Kvinner | 1433 | 84 | 74 | 86 | 91 | 109 | 103 | 79 | 90 | 94 | 92 | |
| 07 VESTFOLD | 201925 | 13050 | 12586 | 12428 | 13388 | 15112 | 14206 | 14000 | 14685 | 14534 | 15124 | |
| Menn | 98751 | 6686 | 6334 | 6436 | 6697 | 7842 | 7290 | 7090 | 7282 | 7347 | 7688 | |
| Kvinner | 103174 | 6364 | 6252 | 5992 | 6691 | 7270 | 6916 | 6910 | 7403 | 7187 | 7436 | |
| 0701 Borre | 22805 | 1488 | 1424 | 1366 | 1418 | 1745 | 1733 | 1645 | 1602 | 1561 | 1734 | |
| Menn | 11125 | 771 | 711 | 702 | 709 | 914 | 919 | 860 | 799 | 780 | 882 | |
| Kvinner | 11680 | 717 | 713 | 664 | 709 | 831 | 814 | 785 | 803 | 781 | 852 | |
| 0702 Holmestrand | 9227 | 573 | 590 | 561 | 622 | 711 | 640 | 604 | 692 | 681 | 743 | |
| Menn | 4576 | 289 | 316 | 296 | 315 | 387 | 305 | 322 | 339 | 329 | 380 | |
| Kvinner | 4651 | 284 | 274 | 265 | 307 | 324 | 335 | 282 | 353 | 352 | 363 | |
| 0704 Tønsberg | 32739 | 2081 | 1824 | 1833 | 1918 | 2496 | 2490 | 2321 | 2334 | 2226 | 2269 | |
| Menn | 15743 | 1053 | 929 | 970 | 981 | 1254 | 1245 | 1190 | 1175 | 1112 | 1137 | |
| Kvinner | 16996 | 1028 | 895 | 863 | 937 | 1242 | 1245 | 1131 | 1159 | 1114 | 1132 | |
| 0706 Sandefjord | 36757 | 2309 | 2191 | 2149 | 2445 | 2810 | 2649 | 2529 | 2487 | 2586 | 2818 | |
| Menn | 17779 | 1186 | 1061 | 1090 | 1222 | 1461 | 1359 | 1272 | 1206 | 1309 | 1417 | |
| Kvinner | 18978 | 1123 | 1130 | 1059 | 1223 | 1349 | 1290 | 1257 | 1281 | 1277 | 1401 | |
| 0709 Larvik | 38857 | 2474 | 2483 | 2461 | 2571 | 2881 | 2589 | 2575 | 2866 | 2825 | 2865 | |
| Menn | 19002 | 1268 | 1280 | 1275 | 1278 | 1479 | 1328 | 1256 | 1463 | 1422 | 1469 | |
| Kvinner | 19855 | 1206 | 1203 | 1186 | 1293 | 1402 | 1261 | 1319 | 1403 | 1403 | 1396 | |
| 0711 Svelvik | 5961 | 416 | 382 | 373 | 430 | 478 | 390 | 423 | 450 | 459 | 514 | |
| Menn | 2956 | 212 | 196 | 200 | 216 | 252 | 203 | 213 | 222 | 224 | 267 | |
| Kvinner | 3005 | 204 | 186 | 173 | 214 | 226 | 187 | 210 | 228 | 235 | 247 | |
| 0713 Sande | 6942 | 491 | 454 | 440 | 507 | 514 | 484 | 505 | 535 | 531 | 533 | |
| Menn | 3482 | 272 | 222 | 219 | 259 | 271 | 240 | 268 | 257 | 277 | 284 | |
| Kvinner | 3460 | 219 | 232 | 221 | 248 | 243 | 244 | 237 | 278 | 254 | 249 | |
| 0714 Hof | 2725 | 170 | 152 | 214 | 190 | 204 | 169 | 187 | 219 | 186 | 222 | |
| Menn | 1337 | 86 | 70 | 100 | 97 | 101 | 88 | 91 | 113 | 97 | 106 | |
| Kvinner | 1388 | 84 | 82 | 114 | 93 | 103 | 81 | 96 | 106 | 89 | 116 | |
| 0716 Våle | 3874 | 258 | 298 | 301 | 320 | 273 | 254 | 266 | 288 | 310 | 284 | |
| Menn | 1951 | 135 | 149 | 159 | 158 | 148 | 127 | 143 | 134 | 162 | 141 | |
| Kvinner | 1923 | 123 | 149 | 142 | 162 | 125 | 127 | 123 | 154 | 148 | 143 | |
| 0718 Ramnes | 3567 | 251 | 278 | 258 | 296 | 251 | 259 | 261 | 257 | 273 | 253 | |
| Menn | 1800 | 133 | 141 | 138 | 145 | 127 | 134 | 139 | 118 | 138 | 137 | |
| Kvinner | 1767 | 118 | 137 | 120 | 151 | 124 | 125 | 122 | 139 | 135 | 116 | |
| 0719 Andebu | 4457 | 300 | 294 | 305 | 318 | 342 | 315 | 346 | 335 | 367 | 332 | |
| Menn | 2298 | 152 | 149 | 170 | 176 | 175 | 162 | 184 | 172 | 202 | 171 | |
| Kvinner | 2159 | 148 | 145 | 135 | 142 | 167 | 153 | 162 | 163 | 165 | 161 | |
| 0720 Stokke | 9175 | 678 | 638 | 682 | 682 | 688 | 650 | 734 | 725 | 708 | 681 | |
| Menn | 4604 | 355 | 312 | 356 | 332 | 370 | 336 | 373 | 360 | 364 | 350 | |
| Kvinner | 4571 | 323 | 326 | 326 | 350 | 318 | 314 | 361 | 365 | 344 | 331 | |
| 0722 Nøtterøy | 18465 | 1177 | 1197 | 1080 | 1243 | 1286 | 1164 | 1200 | 1388 | 1364 | 1420 | |
| Menn | 8939 | 578 | 597 | 558 | 589 | 671 | 622 | 587 | 668 | 694 | 712 | |
| Kvinner | 9526 | 599 | 600 | 522 | 654 | 615 | 542 | 613 | 720 | 670 | 708 | |
| 0723 Tjøme | 4026 | 251 | 266 | 254 | 257 | 271 | 269 | 259 | 321 | 293 | 303 | |
| Menn | 1983 | 137 | 138 | 123 | 129 | 151 | 137 | 125 | 163 | 140 | 154 | |
| Kvinner | 2043 | 114 | 128 | 131 | 128 | 120 | 132 | 134 | 158 | 153 | 149 | |
| 0728 Lardal | 2348 | 133 | 115 | 151 | 171 | 162 | 151 | 145 | 186 | 164 | 153 | |
| Menn | 1176 | 59 | 63 | 80 | 91 | 81 | 85 | 67 | 93 | 97 | 81 | |
| Kvinner | 1172 | 74 | 52 | 71 | 80 | 81 | 66 | 78 | 93 | 67 | 72 | |

Population by sex and age. Municipality. 1 January 1994

| Age | | | | | | | Alder | | | | | No. |
|-------|-------|-------|-------|-------|-------|------|-------|-------|-------|--------|-------|------|
| 50-54 | 55-59 | 60-64 | 65-69 | 70-74 | 75-79 | 80- | 0-6 | 7-12 | 13-15 | 16-66 | 67- | |
| 129 | 93 | 115 | 111 | 109 | 104 | 137 | 212 | 182 | 88 | 1603 | 421 | 0631 |
| 65 | 48 | 60 | 54 | 55 | 44 | 63 | 110 | 94 | 38 | 850 | 198 | |
| 64 | 45 | 55 | 57 | 54 | 60 | 74 | 102 | 88 | 50 | 753 | 223 | |
| 76 | 54 | 58 | 71 | 76 | 73 | 93 | 108 | 106 | 60 | 914 | 286 | 0632 |
| 39 | 26 | 31 | 37 | 35 | 40 | 38 | 50 | 55 | 32 | 471 | 136 | |
| 37 | 28 | 27 | 34 | 41 | 33 | 55 | 58 | 51 | 28 | 443 | 150 | |
| 114 | 124 | 144 | 167 | 163 | 124 | 196 | 235 | 218 | 102 | 1754 | 586 | 0633 |
| 61 | 56 | 83 | 85 | 76 | 60 | 80 | 129 | 114 | 50 | 904 | 265 | |
| 53 | 68 | 61 | 82 | 87 | 64 | 116 | 106 | 104 | 52 | 850 | 321 | |
| 10578 | 9470 | 9085 | 9299 | 9272 | 7099 | 8009 | 18283 | 14724 | 7622 | 131262 | 30034 | 07 |
| 5221 | 4561 | 4440 | 4469 | 4012 | 2791 | 2565 | 9288 | 7549 | 3921 | 65909 | 12084 | |
| 5357 | 4909 | 4645 | 4830 | 5260 | 4308 | 5444 | 8995 | 7175 | 3701 | 65353 | 17950 | |
| 1264 | 1075 | 1005 | 956 | 1054 | 848 | 887 | 2057 | 1691 | 784 | 14927 | 3346 | 0701 |
| 622 | 507 | 497 | 442 | 417 | 332 | 261 | 1045 | 855 | 419 | 7542 | 1264 | |
| 642 | 568 | 508 | 514 | 637 | 516 | 626 | 1012 | 836 | 365 | 7385 | 2082 | |
| 521 | 433 | 367 | 444 | 415 | 287 | 343 | 831 | 673 | 338 | 6070 | 1315 | 0702 |
| 269 | 223 | 189 | 205 | 191 | 110 | 111 | 428 | 363 | 174 | 3063 | 548 | |
| 252 | 210 | 178 | 239 | 224 | 177 | 232 | 403 | 310 | 164 | 3007 | 767 | |
| 1708 | 1617 | 1626 | 1635 | 1656 | 1247 | 1458 | 2854 | 2132 | 1139 | 21263 | 5351 | 0704 |
| 804 | 738 | 765 | 775 | 714 | 446 | 455 | 1442 | 1122 | 591 | 10516 | 2072 | |
| 904 | 879 | 861 | 860 | 942 | 801 | 1003 | 1412 | 1010 | 548 | 10747 | 3279 | |
| 1963 | 1805 | 1733 | 1727 | 1698 | 1309 | 1549 | 3267 | 2498 | 1367 | 24031 | 5594 | 0706 |
| 971 | 874 | 833 | 821 | 724 | 484 | 489 | 1643 | 1234 | 711 | 11999 | 2192 | |
| 992 | 931 | 900 | 906 | 974 | 825 | 1060 | 1624 | 1264 | 656 | 12032 | 3402 | |
| 1868 | 1759 | 1775 | 1878 | 1979 | 1455 | 1553 | 3474 | 2927 | 1486 | 24836 | 6134 | 0709 |
| 921 | 846 | 869 | 905 | 837 | 584 | 522 | 1787 | 1520 | 754 | 12441 | 2500 | |
| 947 | 913 | 906 | 973 | 1142 | 871 | 1031 | 1687 | 1407 | 732 | 12395 | 3634 | |
| 343 | 263 | 219 | 236 | 230 | 157 | 198 | 563 | 471 | 208 | 3996 | 723 | 0711 |
| 176 | 136 | 106 | 121 | 99 | 62 | 51 | 290 | 249 | 107 | 2033 | 277 | |
| 167 | 127 | 113 | 115 | 131 | 95 | 147 | 273 | 222 | 101 | 1963 | 446 | |
| 352 | 330 | 282 | 276 | 259 | 221 | 228 | 659 | 544 | 262 | 4601 | 876 | 0713 |
| 176 | 160 | 142 | 128 | 120 | 101 | 86 | 344 | 273 | 134 | 2348 | 383 | |
| 176 | 170 | 140 | 148 | 139 | 120 | 142 | 315 | 271 | 128 | 2253 | 493 | |
| 144 | 107 | 88 | 121 | 140 | 97 | 115 | 238 | 209 | 131 | 1718 | 429 | 0714 |
| 78 | 62 | 42 | 57 | 66 | 44 | 39 | 119 | 92 | 68 | 876 | 182 | |
| 66 | 45 | 46 | 64 | 74 | 53 | 76 | 119 | 117 | 63 | 842 | 247 | |
| 208 | 151 | 128 | 140 | 135 | 111 | 149 | 366 | 352 | 192 | 2474 | 490 | 0716 |
| 111 | 75 | 66 | 79 | 54 | 48 | 62 | 191 | 179 | 99 | 1265 | 217 | |
| 97 | 76 | 62 | 61 | 81 | 63 | 87 | 175 | 173 | 93 | 1209 | 273 | |
| 177 | 144 | 137 | 131 | 132 | 92 | 117 | 372 | 314 | 173 | 2282 | 426 | 0718 |
| 93 | 71 | 71 | 61 | 57 | 50 | 47 | 193 | 169 | 86 | 1155 | 197 | |
| 84 | 73 | 66 | 70 | 75 | 42 | 70 | 179 | 145 | 87 | 1127 | 229 | |
| 195 | 181 | 163 | 190 | 177 | 149 | 148 | 423 | 353 | 183 | 2911 | 587 | 0719 |
| 94 | 94 | 91 | 101 | 77 | 71 | 57 | 221 | 174 | 109 | 1529 | 265 | |
| 101 | 87 | 72 | 89 | 100 | 78 | 91 | 202 | 179 | 74 | 1382 | 322 | |
| 445 | 405 | 340 | 313 | 310 | 236 | 260 | 939 | 786 | 414 | 6033 | 1003 | 0720 |
| 231 | 198 | 181 | 164 | 140 | 92 | 90 | 481 | 405 | 197 | 3089 | 432 | |
| 214 | 207 | 159 | 149 | 170 | 144 | 170 | 458 | 381 | 217 | 2944 | 571 | |
| 1056 | 897 | 939 | 922 | 792 | 626 | 714 | 1688 | 1323 | 706 | 12053 | 2695 | 0722 |
| 517 | 427 | 440 | 439 | 371 | 260 | 209 | 833 | 664 | 355 | 5976 | 1111 | |
| 539 | 470 | 499 | 483 | 421 | 366 | 505 | 855 | 659 | 351 | 6077 | 1584 | |
| 231 | 190 | 171 | 194 | 162 | 153 | 181 | 370 | 292 | 156 | 2582 | 626 | 0723 |
| 118 | 96 | 94 | 95 | 76 | 57 | 50 | 186 | 159 | 74 | 1323 | 241 | |
| 113 | 94 | 77 | 99 | 86 | 96 | 131 | 184 | 133 | 82 | 1259 | 385 | |
| 103 | 113 | 112 | 136 | 133 | 111 | 109 | 182 | 159 | 83 | 1485 | 439 | 0728 |
| 40 | 54 | 54 | 76 | 69 | 50 | 36 | 85 | 91 | 43 | 754 | 203 | |
| 63 | 59 | 58 | 60 | 64 | 61 | 73 | 97 | 68 | 40 | 731 | 236 | |

Tabell 2.5 (framh.). Folkemengd etter kjønn og alder. Kommune. 1. januar 1994

| Kommune Kjønn | I alt | Alder | | | | | | | | | |
|----------------------|--------|-------|------|-------|-------|-------|-------|-------|-------|-------|-------|
| | | 0-4 | 5-9 | 10-14 | 15-19 | 20-24 | 25-29 | 30-34 | 35-39 | 40-44 | 45-49 |
| 08 TELEMARK | 163151 | 10161 | 9900 | 9886 | 10842 | 12195 | 11548 | 10717 | 11591 | 11450 | 12031 |
| Menn | 80435 | 5226 | 5063 | 5059 | 5494 | 6369 | 5987 | 5462 | 5887 | 5805 | 6136 |
| Kvinner | 82716 | 4935 | 4837 | 4827 | 5348 | 5826 | 5561 | 5255 | 5704 | 5645 | 5895 |
| 0805 Porsgrunn | 31324 | 2000 | 1776 | 1768 | 1927 | 2352 | 2415 | 2031 | 2264 | 2190 | 2280 |
| Menn | 15260 | 1011 | 913 | 880 | 953 | 1248 | 1221 | 1028 | 1149 | 1107 | 1162 |
| Kvinner | 16064 | 989 | 863 | 888 | 974 | 1104 | 1194 | 1003 | 1115 | 1083 | 1118 |
| 0806 Skien | 48287 | 3102 | 2953 | 2832 | 3126 | 3658 | 3584 | 3353 | 3520 | 3374 | 3636 |
| Menn | 23640 | 1597 | 1495 | 1466 | 1612 | 1881 | 1863 | 1703 | 1792 | 1683 | 1804 |
| Kvinner | 24647 | 1505 | 1458 | 1366 | 1514 | 1777 | 1721 | 1650 | 1728 | 1691 | 1832 |
| 0807 Notodden..... | 12263 | 693 | 709 | 664 | 781 | 827 | 849 | 811 | 870 | 782 | 818 |
| Menn | 6038 | 358 | 355 | 332 | 404 | 431 | 450 | 410 | 448 | 419 | 423 |
| Kvinner | 6225 | 335 | 354 | 332 | 377 | 396 | 399 | 401 | 422 | 363 | 395 |
| 0811 Siljan | 2278 | 161 | 162 | 171 | 197 | 151 | 145 | 163 | 184 | 164 | 181 |
| Menn | 1126 | 80 | 68 | 83 | 94 | 84 | 75 | 77 | 92 | 88 | 90 |
| Kvinner | 1152 | 81 | 94 | 88 | 103 | 67 | 70 | 86 | 92 | 76 | 91 |
| 0814 Bamble | 14083 | 1006 | 1028 | 993 | 1071 | 1132 | 1009 | 915 | 1059 | 1095 | 1206 |
| Menn | 7139 | 533 | 532 | 526 | 555 | 611 | 529 | 447 | 520 | 542 | 622 |
| Kvinner | 6944 | 473 | 496 | 467 | 516 | 521 | 480 | 468 | 539 | 553 | 584 |
| 0815 Kragerø | 10930 | 682 | 629 | 716 | 808 | 851 | 681 | 659 | 697 | 809 | 894 |
| Menn | 5395 | 359 | 350 | 353 | 415 | 461 | 354 | 350 | 325 | 413 | 466 |
| Kvinner | 5535 | 323 | 279 | 363 | 393 | 390 | 327 | 309 | 372 | 396 | 428 |
| 0817 Drangedal | 4289 | 237 | 259 | 285 | 318 | 304 | 266 | 249 | 291 | 287 | 284 |
| Menn | 2137 | 119 | 115 | 153 | 153 | 160 | 144 | 123 | 159 | 139 | 155 |
| Kvinner | 2152 | 118 | 144 | 132 | 165 | 144 | 122 | 126 | 132 | 148 | 129 |
| 0819 Nome | 6711 | 371 | 347 | 376 | 405 | 494 | 422 | 411 | 499 | 489 | 481 |
| Menn | 3304 | 197 | 173 | 183 | 204 | 256 | 231 | 204 | 263 | 254 | 252 |
| Kvinner | 3407 | 174 | 174 | 193 | 201 | 238 | 191 | 207 | 236 | 235 | 229 |
| 0821 Bø | 4766 | 264 | 297 | 314 | 332 | 385 | 338 | 322 | 272 | 358 | 349 |
| Menn | 2356 | 135 | 166 | 161 | 161 | 185 | 184 | 160 | 135 | 192 | 168 |
| Kvinner | 2410 | 129 | 131 | 153 | 171 | 200 | 154 | 162 | 137 | 166 | 181 |
| 0822 Sauherad | 4370 | 274 | 296 | 297 | 304 | 295 | 282 | 299 | 311 | 300 | 302 |
| Menn | 2190 | 146 | 151 | 149 | 147 | 163 | 143 | 160 | 156 | 154 | 154 |
| Kvinner | 2180 | 128 | 145 | 148 | 157 | 132 | 139 | 139 | 155 | 146 | 148 |
| 0826 Tinn | 6804 | 369 | 381 | 382 | 399 | 512 | 510 | 428 | 459 | 468 | 459 |
| Menn | 3287 | 205 | 182 | 197 | 200 | 237 | 259 | 214 | 253 | 241 | 237 |
| Kvinner | 3517 | 164 | 199 | 185 | 199 | 275 | 251 | 214 | 206 | 227 | 222 |
| 0827 Hjartdal | 1680 | 86 | 110 | 90 | 107 | 108 | 101 | 101 | 125 | 92 | 129 |
| Menn | 859 | 32 | 56 | 49 | 55 | 59 | 56 | 52 | 78 | 49 | 71 |
| Kvinner | 821 | 54 | 54 | 41 | 52 | 49 | 45 | 49 | 47 | 43 | 58 |
| 0828 Seljord | 3088 | 167 | 194 | 205 | 239 | 234 | 158 | 174 | 221 | 218 | 222 |
| Menn | 1536 | 84 | 101 | 108 | 118 | 119 | 76 | 92 | 107 | 111 | 108 |
| Kvinner | 1552 | 83 | 93 | 97 | 121 | 115 | 82 | 82 | 114 | 107 | 114 |
| 0829 Kviteseid | 2817 | 164 | 158 | 163 | 208 | 195 | 181 | 187 | 169 | 186 | 178 |
| Menn | 1409 | 80 | 90 | 87 | 101 | 105 | 95 | 98 | 86 | 97 | 96 |
| Kvinner | 1408 | 84 | 68 | 76 | 107 | 90 | 86 | 89 | 83 | 89 | 82 |
| 0830 Nissedal | 1477 | 100 | 97 | 124 | 110 | 97 | 77 | 88 | 103 | 103 | 108 |
| Menn | 738 | 55 | 45 | 67 | 47 | 55 | 44 | 52 | 51 | 44 | 67 |
| Kvinner | 739 | 45 | 52 | 57 | 63 | 42 | 33 | 36 | 52 | 59 | 41 |
| 0831 Fyresdal | 1374 | 92 | 62 | 92 | 103 | 103 | 85 | 82 | 93 | 97 | 104 |
| Menn | 673 | 47 | 34 | 45 | 51 | 54 | 43 | 43 | 47 | 49 | 53 |
| Kvinner | 701 | 45 | 28 | 47 | 52 | 49 | 42 | 39 | 46 | 48 | 51 |
| 0833 Tokke | 2578 | 127 | 174 | 148 | 144 | 181 | 154 | 181 | 184 | 172 | 138 |
| Menn | 1323 | 71 | 93 | 78 | 69 | 102 | 75 | 101 | 105 | 83 | 68 |
| Kvinner | 1255 | 56 | 81 | 70 | 75 | 79 | 79 | 80 | 79 | 89 | 70 |
| 0834 Vinje | 4032 | 266 | 268 | 266 | 263 | 316 | 291 | 263 | 270 | 266 | 262 |
| Menn | 2025 | 117 | 144 | 142 | 155 | 158 | 145 | 148 | 121 | 140 | 140 |
| Kvinner | 2007 | 149 | 124 | 124 | 108 | 158 | 146 | 115 | 149 | 126 | 122 |

Population by sex and age. Municipality. 1 January 1994

| Age | | | | | | | Alder | | | | | No. |
|-------|-------|-------|-------|-------|-------|------|-------|-------|-------|--------|-------|------|
| 50-54 | 55-59 | 60-64 | 65-69 | 70-74 | 75-79 | 80- | 0-6 | 7-12 | 13-15 | 16-66 | 67- | |
| 8386 | 7095 | 7123 | 8113 | 8464 | 6408 | 7241 | 14304 | 11589 | 6099 | 103966 | 27193 | 08 |
| 4251 | 3497 | 3447 | 3808 | 3789 | 2655 | 2500 | 7294 | 5963 | 3127 | 52715 | 11336 | |
| 4135 | 3598 | 3676 | 4305 | 4675 | 3753 | 4741 | 7010 | 5626 | 2972 | 51251 | 15857 | |
| 1647 | 1414 | 1373 | 1651 | 1779 | 1185 | 1272 | 2726 | 2086 | 1076 | 20157 | 5279 | 0805 |
| 828 | 701 | 647 | 747 | 767 | 487 | 411 | 1367 | 1075 | 523 | 10158 | 2137 | |
| 819 | 713 | 726 | 904 | 1012 | 698 | 861 | 1359 | 1011 | 553 | 9999 | 3142 | |
| 2518 | 2129 | 2108 | 2335 | 2353 | 1769 | 1937 | 4360 | 3394 | 1724 | 31263 | 7546 | 0806 |
| 1301 | 1030 | 976 | 1113 | 1031 | 679 | 614 | 2231 | 1717 | 908 | 15753 | 3031 | |
| 1217 | 1099 | 1132 | 1222 | 1322 | 1090 | 1323 | 2129 | 1677 | 816 | 15510 | 4515 | |
| 603 | 547 | 613 | 694 | 818 | 557 | 627 | 990 | 811 | 424 | 7609 | 2429 | 0807 |
| 269 | 275 | 283 | 337 | 366 | 243 | 235 | 490 | 413 | 229 | 3860 | 1046 | |
| 334 | 272 | 330 | 357 | 452 | 314 | 392 | 500 | 398 | 195 | 3749 | 1383 | |
| 109 | 104 | 95 | 86 | 83 | 54 | 68 | 235 | 195 | 103 | 1483 | 262 | 0811 |
| 54 | 48 | 47 | 46 | 45 | 28 | 27 | 108 | 87 | 53 | 749 | 129 | |
| 55 | 56 | 48 | 40 | 38 | 26 | 41 | 127 | 108 | 50 | 734 | 133 | |
| 800 | 536 | 532 | 487 | 460 | 369 | 385 | 1450 | 1178 | 599 | 9351 | 1505 | 0814 |
| 431 | 274 | 270 | 242 | 215 | 158 | 132 | 759 | 620 | 307 | 4809 | 644 | |
| 369 | 262 | 262 | 245 | 245 | 211 | 253 | 691 | 558 | 292 | 4542 | 861 | |
| 552 | 481 | 455 | 495 | 557 | 434 | 530 | 956 | 763 | 458 | 6937 | 1816 | 0815 |
| 281 | 238 | 227 | 235 | 249 | 157 | 162 | 512 | 398 | 238 | 3538 | 709 | |
| 271 | 243 | 228 | 260 | 308 | 277 | 368 | 444 | 365 | 220 | 3399 | 1107 | |
| 210 | 167 | 209 | 242 | 253 | 208 | 220 | 338 | 314 | 192 | 2609 | 836 | 0817 |
| 113 | 68 | 121 | 120 | 115 | 98 | 82 | 165 | 157 | 98 | 1342 | 375 | |
| 97 | 99 | 88 | 122 | 138 | 110 | 138 | 173 | 157 | 94 | 1267 | 461 | |
| 328 | 315 | 311 | 377 | 371 | 324 | 390 | 504 | 438 | 222 | 4231 | 1316 | 0819 |
| 160 | 161 | 152 | 159 | 168 | 144 | 143 | 264 | 216 | 109 | 2164 | 551 | |
| 168 | 154 | 159 | 218 | 203 | 180 | 247 | 240 | 222 | 113 | 2067 | 765 | |
| 250 | 199 | 213 | 254 | 241 | 154 | 224 | 385 | 345 | 220 | 3048 | 768 | 0821 |
| 127 | 90 | 107 | 110 | 124 | 62 | 89 | 202 | 187 | 116 | 1503 | 348 | |
| 123 | 109 | 106 | 144 | 117 | 92 | 135 | 183 | 158 | 104 | 1545 | 420 | |
| 219 | 197 | 174 | 192 | 216 | 200 | 212 | 381 | 357 | 189 | 2695 | 748 | 0822 |
| 115 | 103 | 85 | 95 | 97 | 90 | 82 | 200 | 184 | 90 | 1382 | 334 | |
| 104 | 94 | 89 | 97 | 119 | 110 | 130 | 181 | 173 | 99 | 1313 | 414 | |
| 308 | 250 | 301 | 384 | 439 | 383 | 372 | 526 | 453 | 215 | 4152 | 1458 | 0826 |
| 150 | 132 | 142 | 161 | 192 | 167 | 118 | 276 | 230 | 114 | 2078 | 589 | |
| 158 | 118 | 159 | 223 | 247 | 216 | 254 | 250 | 223 | 101 | 2074 | 869 | |
| 82 | 83 | 76 | 96 | 89 | 83 | 122 | 143 | 106 | 55 | 1023 | 353 | 0827 |
| 37 | 43 | 42 | 50 | 34 | 39 | 57 | 63 | 53 | 31 | 552 | 160 | |
| 45 | 40 | 34 | 46 | 55 | 44 | 65 | 80 | 53 | 24 | 471 | 193 | |
| 149 | 134 | 142 | 172 | 159 | 130 | 170 | 242 | 239 | 134 | 1908 | 565 | 0828 |
| 72 | 69 | 69 | 94 | 77 | 65 | 66 | 124 | 129 | 63 | 946 | 274 | |
| 77 | 65 | 73 | 78 | 82 | 65 | 104 | 118 | 110 | 71 | 962 | 291 | |
| 152 | 131 | 126 | 157 | 148 | 141 | 173 | 231 | 194 | 109 | 1721 | 562 | 0829 |
| 78 | 65 | 57 | 70 | 78 | 58 | 68 | 114 | 113 | 53 | 877 | 252 | |
| 74 | 66 | 69 | 87 | 70 | 83 | 105 | 117 | 81 | 56 | 844 | 310 | |
| 68 | 47 | 57 | 62 | 91 | 56 | 89 | 139 | 121 | 85 | 857 | 275 | 0830 |
| 31 | 20 | 28 | 30 | 42 | 25 | 35 | 71 | 68 | 36 | 442 | 121 | |
| 37 | 27 | 29 | 32 | 49 | 31 | 54 | 68 | 53 | 49 | 415 | 154 | |
| 68 | 51 | 54 | 72 | 82 | 68 | 66 | 115 | 89 | 56 | 851 | 263 | 0831 |
| 39 | 24 | 28 | 33 | 38 | 24 | 21 | 58 | 52 | 25 | 434 | 104 | |
| 29 | 27 | 26 | 39 | 44 | 44 | 45 | 57 | 37 | 31 | 417 | 159 | |
| 116 | 130 | 120 | 169 | 163 | 133 | 144 | 202 | 188 | 92 | 1546 | 550 | 0833 |
| 61 | 66 | 71 | 79 | 73 | 61 | 67 | 115 | 97 | 48 | 814 | 249 | |
| 55 | 64 | 49 | 90 | 90 | 72 | 77 | 87 | 91 | 44 | 732 | 301 | |
| 207 | 180 | 164 | 188 | 162 | 160 | 240 | 381 | 318 | 146 | 2525 | 662 | 0834 |
| 104 | 90 | 95 | 87 | 78 | 70 | 91 | 175 | 167 | 86 | 1314 | 283 | |
| 103 | 90 | 69 | 101 | 84 | 90 | 149 | 206 | 151 | 60 | 1211 | 379 | |

Tabell 2.5 (framh.). Folkemengd etter kjønn og alder. Kommune. 1. januar 1994

| Kommune Kjønn | I alt | Alder | | | | | | | | | |
|--------------------------|--------|-------|-------|-------|-------|-------|-------|-------|-------|-------|-------|
| | | 0-4 | 5-9 | 10-14 | 15-19 | 20-24 | 25-29 | 30-34 | 35-39 | 40-44 | 45-49 |
| 09 AUST-AGDER | 99135 | 6611 | 6587 | 6913 | 7565 | 7607 | 6786 | 6478 | 7151 | 7138 | 7232 |
| Menn | 49321 | 3403 | 3351 | 3595 | 3907 | 3945 | 3563 | 3235 | 3573 | 3656 | 3791 |
| Kvinner | 49814 | 3208 | 3236 | 3318 | 3658 | 3662 | 3223 | 3243 | 3578 | 3482 | 3441 |
| 0901 Risør | 7053 | 442 | 432 | 457 | 550 | 552 | 407 | 406 | 475 | 523 | 505 |
| Menn | 3526 | 230 | 206 | 241 | 298 | 289 | 221 | 203 | 231 | 265 | 262 |
| Kvinner | 3527 | 212 | 226 | 216 | 252 | 263 | 186 | 203 | 244 | 258 | 243 |
| 0904 Grimstad | 16375 | 1178 | 1129 | 1135 | 1228 | 1369 | 1242 | 1134 | 1176 | 1137 | 1231 |
| Menn | 8145 | 602 | 567 | 593 | 626 | 675 | 650 | 566 | 615 | 562 | 634 |
| Kvinner | 8230 | 576 | 562 | 542 | 602 | 694 | 592 | 568 | 561 | 575 | 597 |
| 0906 Arendal | 38715 | 2506 | 2507 | 2562 | 2891 | 2980 | 2701 | 2568 | 2867 | 2829 | 2854 |
| Menn | 19070 | 1302 | 1305 | 1290 | 1489 | 1557 | 1437 | 1238 | 1401 | 1463 | 1483 |
| Kvinner | 19645 | 1204 | 1202 | 1272 | 1402 | 1423 | 1264 | 1330 | 1466 | 1366 | 1371 |
| 0911 Gjerstad | 2557 | 153 | 138 | 186 | 209 | 208 | 145 | 163 | 174 | 183 | 194 |
| Menn | 1290 | 68 | 70 | 101 | 103 | 109 | 83 | 83 | 85 | 94 | 109 |
| Kvinner | 1267 | 85 | 68 | 85 | 106 | 99 | 62 | 80 | 89 | 89 | 85 |
| 0912 Vegårshei | 1829 | 112 | 147 | 121 | 136 | 119 | 125 | 139 | 141 | 93 | 104 |
| Menn | 923 | 53 | 66 | 69 | 72 | 62 | 66 | 71 | 78 | 51 | 53 |
| Kvinner | 906 | 59 | 81 | 52 | 64 | 57 | 59 | 68 | 63 | 42 | 51 |
| 0914 Tvedestrand | 5837 | 390 | 383 | 406 | 446 | 389 | 329 | 383 | 405 | 437 | 430 |
| Menn | 2828 | 188 | 178 | 198 | 226 | 211 | 175 | 185 | 204 | 225 | 232 |
| Kvinner | 3009 | 202 | 205 | 208 | 220 | 178 | 154 | 198 | 201 | 212 | 198 |
| 0919 Froland | 4298 | 352 | 329 | 288 | 345 | 340 | 319 | 308 | 272 | 308 | 288 |
| Menn | 2201 | 173 | 181 | 160 | 172 | 187 | 147 | 172 | 137 | 151 | 168 |
| Kvinner | 2097 | 179 | 148 | 128 | 173 | 153 | 172 | 136 | 135 | 157 | 120 |
| 0926 Lillesand | 8375 | 538 | 606 | 654 | 658 | 659 | 577 | 541 | 610 | 600 | 644 |
| Menn | 4169 | 287 | 301 | 360 | 343 | 322 | 294 | 291 | 306 | 297 | 329 |
| Kvinner | 4206 | 251 | 305 | 294 | 315 | 337 | 283 | 250 | 304 | 303 | 315 |
| 0928 Birkenes | 4056 | 304 | 269 | 334 | 342 | 306 | 261 | 235 | 274 | 291 | 311 |
| Menn | 2094 | 166 | 142 | 182 | 189 | 174 | 133 | 113 | 142 | 150 | 154 |
| Kvinner | 1962 | 138 | 127 | 152 | 153 | 132 | 128 | 122 | 132 | 141 | 157 |
| 0929 Åmli | 1935 | 119 | 120 | 137 | 133 | 127 | 120 | 116 | 125 | 129 | 134 |
| Menn | 982 | 53 | 69 | 74 | 76 | 67 | 64 | 59 | 70 | 66 | 74 |
| Kvinner | 953 | 66 | 51 | 63 | 57 | 60 | 56 | 57 | 55 | 63 | 60 |
| 0935 Iveland | 1105 | 81 | 110 | 119 | 100 | 50 | 65 | 78 | 102 | 89 | 72 |
| Menn | 572 | 39 | 59 | 58 | 56 | 27 | 34 | 37 | 50 | 55 | 41 |
| Kvinner | 533 | 42 | 51 | 61 | 44 | 23 | 31 | 41 | 52 | 34 | 31 |
| 0937 Evje og Hornnes ... | 3330 | 214 | 188 | 267 | 256 | 239 | 247 | 203 | 245 | 221 | 229 |
| Menn | 1654 | 113 | 93 | 136 | 121 | 126 | 130 | 109 | 114 | 113 | 129 |
| Kvinner | 1676 | 101 | 95 | 131 | 135 | 113 | 117 | 94 | 131 | 108 | 100 |
| 0938 Bygland | 1416 | 78 | 87 | 101 | 121 | 104 | 73 | 70 | 88 | 122 | 106 |
| Menn | 721 | 46 | 43 | 58 | 61 | 57 | 41 | 37 | 38 | 68 | 49 |
| Kvinner | 695 | 32 | 44 | 43 | 60 | 47 | 32 | 33 | 50 | 54 | 57 |
| 0940 Valle | 1460 | 82 | 84 | 97 | 97 | 99 | 103 | 74 | 126 | 111 | 80 |
| Menn | 743 | 48 | 45 | 49 | 47 | 51 | 51 | 40 | 65 | 64 | 41 |
| Kvinner | 717 | 34 | 39 | 48 | 50 | 48 | 52 | 34 | 61 | 47 | 39 |
| 0941 Bykle | 794 | 62 | 58 | 49 | 53 | 66 | 72 | 60 | 71 | 65 | 50 |
| Menn | 403 | 35 | 26 | 26 | 28 | 31 | 37 | 31 | 37 | 32 | 33 |
| Kvinner | 391 | 27 | 32 | 23 | 25 | 35 | 35 | 29 | 34 | 33 | 17 |
| 10 VEST-AGDER | 148590 | 10986 | 10214 | 10383 | 10683 | 11643 | 10987 | 10544 | 10341 | 9897 | 9996 |
| Menn | 73461 | 5681 | 5282 | 5370 | 5422 | 5969 | 5761 | 5370 | 5286 | 5030 | 5061 |
| Kvinner | 75129 | 5305 | 4932 | 5013 | 5261 | 5674 | 5226 | 5174 | 5055 | 4867 | 4935 |
| 1001 Kristiansand | 67863 | 5099 | 4430 | 4381 | 4502 | 5311 | 5379 | 5258 | 4861 | 4539 | 4540 |
| Menn | 33051 | 2678 | 2289 | 2270 | 2274 | 2665 | 2733 | 2644 | 2447 | 2268 | 2281 |
| Kvinner | 34812 | 2421 | 2141 | 2111 | 2228 | 2646 | 2646 | 2614 | 2414 | 2271 | 2259 |
| 1002 Mandal | 12801 | 896 | 862 | 906 | 972 | 974 | 883 | 812 | 912 | 886 | 875 |
| Menn | 6276 | 429 | 427 | 459 | 507 | 498 | 488 | 402 | 487 | 430 | 452 |
| Kvinner | 6525 | 467 | 435 | 447 | 465 | 476 | 395 | 410 | 425 | 456 | 423 |

Population by sex and age. Municipality. 1 January 1994

| Age | | | | | | | Alder | | | | | No. |
|-------|-------|-------|-------|-------|-------|------|-------|-------|-------|-------|-------|------|
| 50-54 | 55-59 | 60-64 | 65-69 | 70-74 | 75-79 | 80- | 0-6 | 7-12 | 13-15 | 16-66 | 67- | |
| 5031 | 4262 | 3935 | 4095 | 4209 | 3361 | 4174 | 9168 | 8179 | 4176 | 63376 | 14236 | 09 |
| 2524 | 2209 | 1944 | 1938 | 1856 | 1377 | 1454 | 4699 | 4201 | 2162 | 32396 | 5863 | |
| 2507 | 2053 | 1991 | 2157 | 2353 | 1984 | 2720 | 4469 | 3978 | 2014 | 30980 | 8373 | |
| 387 | 274 | 318 | 337 | 348 | 308 | 332 | 611 | 544 | 258 | 4454 | 1186 | 0901 |
| 212 | 140 | 147 | 164 | 165 | 131 | 121 | 308 | 281 | 131 | 2287 | 519 | |
| 175 | 134 | 171 | 173 | 183 | 177 | 211 | 303 | 263 | 127 | 2167 | 667 | |
| 845 | 743 | 576 | 601 | 650 | 455 | 546 | 1625 | 1367 | 673 | 10677 | 2033 | 0904 |
| 428 | 403 | 281 | 288 | 294 | 174 | 187 | 817 | 712 | 337 | 5446 | 833 | |
| 417 | 340 | 295 | 313 | 356 | 281 | 359 | 808 | 655 | 336 | 5231 | 1200 | |
| 2002 | 1743 | 1605 | 1664 | 1662 | 1286 | 1488 | 3487 | 3062 | 1577 | 25158 | 5431 | 0906 |
| 975 | 879 | 792 | 769 | 731 | 497 | 462 | 1822 | 1556 | 799 | 12740 | 2153 | |
| 1027 | 864 | 813 | 895 | 931 | 789 | 1026 | 1665 | 1506 | 778 | 12418 | 3278 | |
| 117 | 99 | 105 | 108 | 118 | 111 | 146 | 207 | 188 | 126 | 1592 | 444 | 0911 |
| 58 | 57 | 57 | 49 | 56 | 53 | 55 | 96 | 94 | 69 | 833 | 198 | |
| 59 | 42 | 48 | 59 | 62 | 58 | 91 | 111 | 94 | 57 | 759 | 246 | |
| 68 | 93 | 61 | 95 | 112 | 81 | 82 | 172 | 152 | 83 | 1088 | 334 | 0912 |
| 31 | 45 | 28 | 42 | 57 | 43 | 36 | 76 | 82 | 44 | 564 | 157 | |
| 37 | 48 | 33 | 53 | 55 | 38 | 46 | 96 | 70 | 39 | 524 | 177 | |
| 248 | 255 | 253 | 265 | 279 | 222 | 317 | 528 | 481 | 252 | 3597 | 979 | 0914 |
| 128 | 122 | 120 | 125 | 117 | 90 | 104 | 245 | 232 | 122 | 1849 | 380 | |
| 120 | 133 | 133 | 140 | 162 | 132 | 213 | 283 | 249 | 130 | 1748 | 599 | |
| 193 | 161 | 148 | 153 | 151 | 170 | 173 | 483 | 373 | 175 | 2670 | 597 | 0919 |
| 89 | 88 | 81 | 69 | 65 | 79 | 82 | 242 | 202 | 96 | 1387 | 274 | |
| 104 | 73 | 67 | 84 | 86 | 91 | 91 | 241 | 171 | 79 | 1283 | 323 | |
| 452 | 341 | 348 | 294 | 294 | 226 | 333 | 747 | 800 | 383 | 5420 | 1025 | 0926 |
| 218 | 184 | 175 | 150 | 109 | 98 | 105 | 392 | 419 | 215 | 2749 | 394 | |
| 234 | 157 | 173 | 144 | 185 | 128 | 228 | 355 | 381 | 168 | 2671 | 631 | |
| 241 | 143 | 122 | 151 | 145 | 126 | 201 | 415 | 349 | 219 | 2509 | 564 | 0928 |
| 135 | 83 | 57 | 69 | 67 | 61 | 77 | 223 | 188 | 122 | 1313 | 248 | |
| 106 | 60 | 65 | 82 | 78 | 65 | 124 | 192 | 161 | 97 | 1196 | 316 | |
| 97 | 95 | 86 | 86 | 93 | 91 | 127 | 169 | 151 | 75 | 1178 | 362 | 0929 |
| 52 | 46 | 47 | 46 | 40 | 30 | 49 | 84 | 82 | 42 | 625 | 149 | |
| 45 | 49 | 39 | 40 | 53 | 61 | 78 | 85 | 69 | 33 | 553 | 213 | |
| 45 | 23 | 35 | 46 | 37 | 23 | 30 | 122 | 144 | 65 | 656 | 118 | 0935 |
| 23 | 11 | 18 | 22 | 16 | 13 | 13 | 58 | 78 | 34 | 345 | 57 | |
| 22 | 12 | 17 | 24 | 21 | 10 | 17 | 64 | 66 | 31 | 311 | 61 | |
| 168 | 148 | 138 | 139 | 157 | 103 | 168 | 286 | 278 | 152 | 2105 | 509 | 0937 |
| 85 | 71 | 69 | 63 | 71 | 41 | 70 | 156 | 130 | 77 | 1073 | 218 | |
| 83 | 77 | 69 | 76 | 86 | 62 | 98 | 130 | 148 | 75 | 1032 | 291 | |
| 68 | 57 | 57 | 58 | 73 | 70 | 83 | 111 | 116 | 55 | 873 | 261 | 0938 |
| 34 | 32 | 28 | 34 | 34 | 30 | 31 | 66 | 59 | 31 | 450 | 115 | |
| 34 | 25 | 29 | 24 | 39 | 40 | 52 | 45 | 57 | 24 | 423 | 146 | |
| 73 | 57 | 68 | 73 | 68 | 60 | 108 | 121 | 103 | 58 | 890 | 288 | 0940 |
| 43 | 35 | 35 | 34 | 27 | 25 | 43 | 70 | 50 | 30 | 471 | 122 | |
| 30 | 22 | 33 | 39 | 41 | 35 | 65 | 51 | 53 | 28 | 419 | 166 | |
| 27 | 30 | 15 | 25 | 22 | 29 | 40 | 84 | 71 | 25 | 509 | 105 | 0941 |
| 13 | 13 | 9 | 14 | 7 | 12 | 19 | 44 | 36 | 13 | 264 | 46 | |
| 14 | 17 | 6 | 11 | 15 | 17 | 21 | 40 | 35 | 12 | 245 | 59 | |
| 7582 | 6253 | 6232 | 6224 | 6362 | 4834 | 5429 | 15247 | 12159 | 6291 | 94527 | 20366 | 10 |
| 3732 | 3072 | 3057 | 2822 | 2815 | 1952 | 1779 | 7811 | 6374 | 3253 | 47797 | 8226 | |
| 3850 | 3181 | 3175 | 3402 | 3547 | 2882 | 3650 | 7436 | 5785 | 3038 | 46730 | 12140 | |
| 3441 | 2950 | 3047 | 2953 | 2832 | 2100 | 2240 | 6966 | 5186 | 2637 | 44138 | 8936 | 1001 |
| 1641 | 1407 | 1447 | 1322 | 1210 | 810 | 665 | 3620 | 2716 | 1353 | 21904 | 3458 | |
| 1800 | 1543 | 1600 | 1631 | 1622 | 1290 | 1575 | 3346 | 2470 | 1284 | 22234 | 5478 | |
| 640 | 528 | 550 | 542 | 634 | 426 | 503 | 1267 | 1032 | 543 | 8067 | 1892 | 1002 |
| 323 | 261 | 270 | 224 | 292 | 167 | 160 | 593 | 545 | 270 | 4112 | 756 | |
| 317 | 267 | 280 | 318 | 342 | 259 | 343 | 674 | 487 | 273 | 3955 | 1136 | |

Tabell 2.5 (framh.). Folkemengd etter kjønn og alder. Kommune. 1. januar 1994

| Kommune Kjønn | I alt | Alder | | | | | | | | | | |
|------------------------|--------|-------|-------|-------|-------|-------|-------|-------|-------|-------|-------|--|
| | | 0-4 | 5-9 | 10-14 | 15-19 | 20-24 | 25-29 | 30-34 | 35-39 | 40-44 | 45-49 | |
| 10 VEST-AGDER (framh.) | | | | | | | | | | | | |
| 1003 Farsund | 9363 | 600 | 618 | 682 | 738 | 766 | 604 | 544 | 607 | 645 | 664 | |
| Menn | 4671 | 300 | 321 | 342 | 362 | 407 | 340 | 272 | 303 | 347 | 334 | |
| Kvinner | 4692 | 300 | 297 | 340 | 376 | 359 | 264 | 272 | 304 | 298 | 330 | |
| 1004 Flekkefjord | 8708 | 567 | 551 | 606 | 595 | 631 | 552 | 552 | 559 | 589 | 575 | |
| Menn | 4352 | 317 | 305 | 323 | 301 | 325 | 300 | 270 | 285 | 310 | 306 | |
| Kvinner | 4356 | 250 | 246 | 283 | 294 | 306 | 252 | 282 | 274 | 279 | 269 | |
| 1014 Vennesla | 11752 | 951 | 890 | 859 | 861 | 968 | 930 | 907 | 810 | 727 | 765 | |
| Menn | 5883 | 479 | 442 | 428 | 439 | 509 | 508 | 476 | 431 | 368 | 373 | |
| Kvinner | 5869 | 472 | 448 | 431 | 422 | 459 | 422 | 431 | 379 | 359 | 392 | |
| 1017 Songdalen | 5210 | 455 | 452 | 400 | 418 | 404 | 371 | 381 | 400 | 349 | 358 | |
| Menn | 2665 | 226 | 244 | 221 | 214 | 213 | 190 | 205 | 209 | 176 | 180 | |
| Kvinner | 2545 | 229 | 208 | 179 | 204 | 191 | 181 | 176 | 191 | 173 | 178 | |
| 1018 Søgne | 7984 | 639 | 603 | 630 | 653 | 656 | 601 | 539 | 560 | 562 | 616 | |
| Menn | 4031 | 316 | 329 | 320 | 324 | 343 | 324 | 283 | 289 | 288 | 313 | |
| Kvinner | 3953 | 323 | 274 | 310 | 329 | 313 | 277 | 256 | 271 | 274 | 303 | |
| 1021 Marnardal | 2226 | 153 | 174 | 167 | 188 | 157 | 144 | 151 | 144 | 164 | 138 | |
| Menn | 1135 | 78 | 85 | 93 | 97 | 78 | 73 | 80 | 81 | 84 | 76 | |
| Kvinner | 1091 | 75 | 89 | 74 | 91 | 79 | 71 | 71 | 63 | 80 | 62 | |
| 1026 Åseral | 831 | 54 | 41 | 53 | 40 | 49 | 76 | 71 | 49 | 38 | 38 | |
| Menn | 424 | 31 | 20 | 30 | 22 | 22 | 40 | 47 | 29 | 22 | 20 | |
| Kvinner | 407 | 23 | 21 | 23 | 18 | 27 | 36 | 24 | 20 | 16 | 18 | |
| 1027 Audnedal | 1578 | 118 | 125 | 116 | 102 | 135 | 104 | 93 | 100 | 86 | 91 | |
| Menn | 788 | 58 | 60 | 70 | 49 | 71 | 55 | 52 | 48 | 43 | 48 | |
| Kvinner | 790 | 60 | 65 | 46 | 53 | 64 | 49 | 41 | 52 | 43 | 43 | |
| 1029 Lindesnes | 4328 | 292 | 330 | 371 | 335 | 308 | 260 | 256 | 328 | 271 | 315 | |
| Menn | 2173 | 161 | 160 | 203 | 165 | 161 | 143 | 122 | 170 | 147 | 164 | |
| Kvinner | 2155 | 131 | 170 | 168 | 170 | 147 | 117 | 134 | 158 | 124 | 151 | |
| 1032 Lyngdal | 6866 | 496 | 513 | 604 | 579 | 582 | 428 | 393 | 456 | 468 | 474 | |
| Menn | 3405 | 263 | 264 | 302 | 301 | 288 | 232 | 198 | 226 | 237 | 226 | |
| Kvinner | 3461 | 233 | 249 | 302 | 278 | 294 | 196 | 195 | 230 | 231 | 248 | |
| 1034 Hægebostad | 1625 | 102 | 125 | 116 | 155 | 117 | 110 | 84 | 97 | 105 | 84 | |
| Menn | 821 | 49 | 66 | 51 | 85 | 61 | 54 | 47 | 46 | 60 | 43 | |
| Kvinner | 804 | 53 | 59 | 65 | 70 | 56 | 56 | 37 | 51 | 45 | 41 | |
| 1037 Kvinesdal | 5726 | 437 | 385 | 379 | 439 | 441 | 439 | 403 | 356 | 356 | 338 | |
| Menn | 2914 | 233 | 206 | 204 | 232 | 241 | 229 | 224 | 180 | 188 | 178 | |
| Kvinner | 2812 | 204 | 179 | 175 | 207 | 200 | 210 | 179 | 176 | 168 | 160 | |
| 1046 Sirdal | 1729 | 127 | 115 | 113 | 106 | 144 | 106 | 100 | 102 | 112 | 125 | |
| Menn | 872 | 63 | 64 | 54 | 50 | 87 | 52 | 48 | 55 | 62 | 67 | |
| Kvinner | 857 | 64 | 51 | 59 | 56 | 57 | 54 | 52 | 47 | 50 | 58 | |
| 11 ROGALAND | 350876 | 28678 | 25718 | 24768 | 24843 | 27595 | 28758 | 27198 | 26367 | 24594 | 22561 | |
| Menn | 175068 | 14784 | 13153 | 12574 | 12685 | 14083 | 14640 | 14082 | 13505 | 12890 | 11640 | |
| Kvinner | 175808 | 13894 | 12565 | 12194 | 12158 | 13512 | 14118 | 13116 | 12862 | 11704 | 10921 | |
| 1101 Eigersund | 12721 | 1009 | 922 | 951 | 958 | 962 | 892 | 850 | 889 | 932 | 836 | |
| Menn | 6407 | 540 | 488 | 477 | 477 | 495 | 454 | 443 | 466 | 494 | 440 | |
| Kvinner | 6314 | 469 | 434 | 474 | 481 | 467 | 438 | 407 | 423 | 438 | 396 | |
| 1102 Sandnes | 47921 | 4114 | 3758 | 3457 | 3324 | 3726 | 4024 | 4073 | 3774 | 3325 | 3109 | |
| Menn | 23885 | 2135 | 1897 | 1726 | 1749 | 1834 | 1998 | 2110 | 1955 | 1755 | 1551 | |
| Kvinner | 24036 | 1979 | 1861 | 1731 | 1575 | 1892 | 2026 | 1963 | 1819 | 1570 | 1558 | |
| 1103 Stavanger | 102637 | 8243 | 6721 | 6019 | 6266 | 7798 | 9464 | 9068 | 8185 | 7271 | 6710 | |
| Menn | 50305 | 4220 | 3435 | 3080 | 3137 | 3823 | 4638 | 4716 | 4196 | 3819 | 3508 | |
| Kvinner | 52332 | 4023 | 3286 | 2939 | 3129 | 3975 | 4826 | 4352 | 3989 | 3452 | 3202 | |
| 1106 Haugesund | 28670 | 2114 | 1765 | 1692 | 1821 | 2345 | 2363 | 1919 | 1962 | 1964 | 1865 | |
| Menn | 13826 | 1066 | 895 | 889 | 917 | 1193 | 1228 | 1008 | 967 | 1015 | 968 | |
| Kvinner | 14844 | 1048 | 870 | 803 | 904 | 1152 | 1135 | 911 | 995 | 949 | 897 | |
| 1111 Sokndal | 3508 | 252 | 258 | 249 | 259 | 244 | 228 | 215 | 231 | 244 | 185 | |
| Menn | 1746 | 131 | 118 | 119 | 125 | 129 | 124 | 119 | 124 | 124 | 99 | |
| Kvinner | 1762 | 121 | 140 | 130 | 134 | 115 | 104 | 96 | 107 | 120 | 86 | |

Population by sex and age. Municipality. 1 January 1994

| Age | | | | | | | Alder | | | | | No. |
|-------|-------|-------|-------|-------|-------|-------|-------|-------|-------|--------|-------|------|
| 50-54 | 55-59 | 60-64 | 65-69 | 70-74 | 75-79 | 80- | 0-6 | 7-12 | 13-15 | 16-66 | 67- | |
| 499 | 417 | 391 | 386 | 447 | 359 | 396 | 858 | 763 | 423 | 5901 | 1418 | 1003 |
| 254 | 219 | 209 | 170 | 203 | 142 | 146 | 424 | 408 | 210 | 3040 | 589 | |
| 245 | 198 | 182 | 216 | 244 | 217 | 250 | 434 | 355 | 213 | 2861 | 829 | |
| 462 | 367 | 381 | 404 | 450 | 381 | 486 | 794 | 679 | 383 | 5264 | 1588 | 1004 |
| 240 | 190 | 189 | 169 | 182 | 164 | 176 | 443 | 364 | 208 | 2698 | 639 | |
| 222 | 177 | 192 | 235 | 268 | 217 | 310 | 351 | 315 | 175 | 2566 | 949 | |
| 592 | 479 | 489 | 471 | 439 | 299 | 315 | 1302 | 1063 | 501 | 7568 | 1318 | 1014 |
| 290 | 228 | 256 | 232 | 184 | 125 | 115 | 651 | 524 | 262 | 3900 | 546 | |
| 302 | 251 | 233 | 239 | 255 | 174 | 200 | 651 | 539 | 239 | 3668 | 772 | |
| 301 | 187 | 179 | 151 | 151 | 124 | 129 | 646 | 497 | 249 | 3329 | 489 | 1017 |
| 151 | 105 | 85 | 73 | 72 | 56 | 45 | 326 | 266 | 148 | 1709 | 216 | |
| 150 | 82 | 94 | 78 | 79 | 68 | 84 | 320 | 231 | 101 | 1620 | 273 | |
| 438 | 327 | 262 | 278 | 228 | 193 | 199 | 886 | 745 | 370 | 5209 | 774 | 1018 |
| 222 | 160 | 126 | 141 | 99 | 86 | 68 | 442 | 398 | 185 | 2674 | 332 | |
| 216 | 167 | 136 | 137 | 129 | 107 | 131 | 444 | 347 | 185 | 2535 | 442 | |
| 103 | 78 | 91 | 104 | 104 | 80 | 86 | 218 | 219 | 99 | 1351 | 339 | 1021 |
| 50 | 37 | 47 | 54 | 50 | 34 | 38 | 108 | 115 | 55 | 700 | 157 | |
| 53 | 41 | 44 | 50 | 54 | 46 | 48 | 110 | 104 | 44 | 651 | 182 | |
| 39 | 38 | 28 | 46 | 52 | 54 | 65 | 67 | 60 | 25 | 480 | 199 | 1026 |
| 12 | 17 | 17 | 21 | 26 | 26 | 22 | 40 | 27 | 16 | 254 | 87 | |
| 27 | 21 | 11 | 25 | 26 | 28 | 43 | 27 | 33 | 9 | 226 | 112 | |
| 83 | 63 | 60 | 63 | 81 | 63 | 95 | 170 | 146 | 64 | 915 | 283 | 1027 |
| 47 | 28 | 36 | 30 | 34 | 21 | 38 | 81 | 81 | 37 | 475 | 114 | |
| 36 | 35 | 24 | 33 | 47 | 42 | 57 | 89 | 65 | 27 | 440 | 169 | |
| 211 | 141 | 157 | 166 | 213 | 172 | 202 | 428 | 419 | 219 | 2581 | 681 | 1029 |
| 102 | 77 | 75 | 86 | 95 | 74 | 68 | 228 | 219 | 111 | 1323 | 292 | |
| 109 | 64 | 82 | 80 | 118 | 98 | 134 | 200 | 200 | 108 | 1258 | 389 | |
| 324 | 262 | 247 | 271 | 293 | 214 | 262 | 717 | 645 | 362 | 4201 | 941 | 1032 |
| 167 | 133 | 116 | 120 | 159 | 91 | 82 | 371 | 338 | 186 | 2105 | 405 | |
| 157 | 129 | 131 | 151 | 134 | 123 | 180 | 346 | 307 | 176 | 2096 | 536 | |
| 87 | 82 | 66 | 57 | 78 | 68 | 92 | 148 | 144 | 80 | 980 | 273 | 1034 |
| 40 | 48 | 37 | 27 | 41 | 27 | 39 | 71 | 71 | 42 | 512 | 125 | |
| 47 | 34 | 29 | 30 | 37 | 41 | 53 | 77 | 73 | 38 | 468 | 148 | |
| 288 | 264 | 224 | 249 | 252 | 211 | 265 | 605 | 430 | 267 | 3534 | 890 | 1037 |
| 147 | 127 | 120 | 111 | 116 | 96 | 82 | 320 | 235 | 139 | 1858 | 362 | |
| 141 | 137 | 104 | 138 | 136 | 115 | 183 | 285 | 195 | 128 | 1676 | 528 | |
| 74 | 70 | 60 | 83 | 108 | 90 | 94 | 175 | 131 | 69 | 1009 | 345 | 1046 |
| 46 | 35 | 27 | 42 | 52 | 33 | 35 | 93 | 67 | 31 | 533 | 148 | |
| 28 | 35 | 33 | 41 | 56 | 57 | 59 | 82 | 64 | 38 | 476 | 197 | |
| 16878 | 13348 | 12844 | 12562 | 12846 | 10065 | 11253 | 39440 | 29743 | 14967 | 225002 | 41724 | 11 |
| 8585 | 6671 | 6315 | 5944 | 5568 | 4155 | 3794 | 20373 | 15035 | 7656 | 114940 | 17064 | |
| 8293 | 6677 | 6529 | 6618 | 7278 | 5910 | 7459 | 19067 | 14708 | 7311 | 110062 | 24660 | |
| 613 | 515 | 490 | 501 | 519 | 387 | 495 | 1383 | 1124 | 562 | 7936 | 1716 | 1101 |
| 312 | 257 | 248 | 239 | 234 | 168 | 175 | 754 | 546 | 298 | 4082 | 727 | |
| 301 | 258 | 242 | 262 | 285 | 219 | 320 | 629 | 578 | 264 | 3854 | 989 | |
| 2264 | 1738 | 1669 | 1641 | 1550 | 1116 | 1259 | 5670 | 4287 | 2030 | 31001 | 4933 | 1102 |
| 1166 | 840 | 846 | 768 | 674 | 454 | 427 | 2958 | 2150 | 985 | 15755 | 2037 | |
| 1098 | 898 | 823 | 873 | 876 | 662 | 832 | 2712 | 2137 | 1045 | 15246 | 2896 | |
| 4847 | 3806 | 3818 | 3707 | 3923 | 3228 | 3563 | 11099 | 7478 | 3670 | 67401 | 12989 | 1103 |
| 2447 | 1869 | 1754 | 1713 | 1599 | 1278 | 1073 | 5651 | 3822 | 1935 | 33921 | 4976 | |
| 2400 | 1937 | 2064 | 1994 | 2324 | 1950 | 2490 | 5448 | 3656 | 1735 | 33480 | 8013 | |
| 1382 | 1159 | 1200 | 1274 | 1505 | 1168 | 1172 | 2854 | 2035 | 1031 | 18163 | 4587 | 1106 |
| 707 | 516 | 549 | 561 | 585 | 436 | 326 | 1445 | 1059 | 509 | 9137 | 1676 | |
| 675 | 643 | 651 | 713 | 920 | 732 | 846 | 1409 | 976 | 522 | 9026 | 2911 | |
| 156 | 157 | 161 | 178 | 198 | 152 | 141 | 356 | 302 | 158 | 2080 | 612 | 1111 |
| 70 | 79 | 82 | 96 | 94 | 66 | 47 | 178 | 143 | 70 | 1085 | 270 | |
| 86 | 78 | 79 | 82 | 104 | 86 | 94 | 178 | 159 | 88 | 995 | 342 | |

Tabell 2.5 (framh.). Folkemengd etter kjønn og alder. Kommune. 1. januar 1994

| Kommune Kjønn | I alt | Alder | | | | | | | | | |
|-----------------------|-------|-------|------|-------|-------|-------|-------|-------|-------|-------|-------|
| | | 0-4 | 5-9 | 10-14 | 15-19 | 20-24 | 25-29 | 30-34 | 35-39 | 40-44 | 45-49 |
| 11 ROGALAND (framh.) | | | | | | | | | | | |
| 1112 Lund | 3071 | 221 | 263 | 257 | 232 | 232 | 208 | 181 | 202 | 210 | 187 |
| Menn | 1563 | 130 | 127 | 132 | 123 | 127 | 122 | 85 | 110 | 106 | 95 |
| Kvinner | 1508 | 91 | 136 | 125 | 109 | 105 | 86 | 96 | 92 | 104 | 92 |
| 1114 Bjerkreim | 2437 | 209 | 194 | 210 | 201 | 158 | 191 | 166 | 173 | 163 | 131 |
| Menn | 1257 | 106 | 109 | 82 | 109 | 93 | 106 | 83 | 87 | 88 | 71 |
| Kvinner | 1180 | 103 | 85 | 128 | 92 | 65 | 85 | 83 | 86 | 75 | 60 |
| 1119 Hå | 13409 | 1143 | 1115 | 1137 | 1141 | 1108 | 1022 | 946 | 947 | 952 | 790 |
| Menn | 6809 | 571 | 570 | 578 | 593 | 593 | 537 | 495 | 475 | 515 | 391 |
| Kvinner | 6600 | 572 | 545 | 559 | 548 | 515 | 485 | 451 | 472 | 437 | 399 |
| 1120 Klepp | 12381 | 1111 | 925 | 918 | 1007 | 1135 | 1117 | 908 | 852 | 837 | 889 |
| Menn | 6367 | 592 | 465 | 461 | 532 | 622 | 579 | 473 | 446 | 425 | 452 |
| Kvinner | 6014 | 519 | 460 | 457 | 475 | 513 | 538 | 435 | 406 | 412 | 437 |
| 1121 Time | 12475 | 1067 | 1087 | 1026 | 936 | 975 | 987 | 970 | 974 | 872 | 779 |
| Menn | 6319 | 531 | 585 | 526 | 480 | 516 | 515 | 500 | 502 | 435 | 403 |
| Kvinner | 6156 | 536 | 502 | 500 | 456 | 459 | 472 | 470 | 472 | 437 | 376 |
| 1122 Gjesdal | 7998 | 881 | 717 | 657 | 625 | 609 | 676 | 702 | 621 | 568 | 474 |
| Menn | 4088 | 464 | 397 | 334 | 333 | 309 | 337 | 363 | 326 | 306 | 249 |
| Kvinner | 3910 | 417 | 320 | 323 | 292 | 300 | 339 | 339 | 295 | 262 | 225 |
| 1124 Sola | 17381 | 1599 | 1464 | 1293 | 1235 | 1391 | 1532 | 1431 | 1457 | 1233 | 1139 |
| Menn | 8860 | 837 | 771 | 653 | 619 | 707 | 786 | 723 | 739 | 651 | 603 |
| Kvinner | 8521 | 762 | 693 | 640 | 616 | 684 | 746 | 708 | 718 | 582 | 536 |
| 1127 Randaberg | 8051 | 692 | 680 | 632 | 649 | 685 | 677 | 666 | 639 | 620 | 500 |
| Menn | 4087 | 370 | 364 | 320 | 341 | 331 | 345 | 338 | 321 | 336 | 246 |
| Kvinner | 3964 | 322 | 316 | 312 | 308 | 354 | 332 | 328 | 318 | 284 | 254 |
| 1129 Forsand | 1035 | 79 | 77 | 79 | 91 | 71 | 76 | 62 | 70 | 73 | 58 |
| Menn | 518 | 38 | 34 | 36 | 44 | 38 | 43 | 34 | 35 | 42 | 33 |
| Kvinner | 517 | 41 | 43 | 43 | 47 | 33 | 33 | 28 | 35 | 31 | 25 |
| 1130 Strand | 9624 | 741 | 773 | 823 | 818 | 750 | 634 | 615 | 702 | 653 | 622 |
| Menn | 4878 | 386 | 362 | 421 | 412 | 413 | 329 | 313 | 363 | 341 | 323 |
| Kvinner | 4746 | 355 | 411 | 402 | 406 | 337 | 305 | 302 | 339 | 312 | 299 |
| 1133 Hjelmeland | 2730 | 180 | 211 | 211 | 234 | 182 | 156 | 127 | 166 | 190 | 168 |
| Menn | 1381 | 86 | 109 | 111 | 121 | 97 | 81 | 71 | 76 | 105 | 87 |
| Kvinner | 1349 | 94 | 102 | 100 | 113 | 85 | 75 | 56 | 90 | 85 | 81 |
| 1134 Suldal | 4097 | 258 | 288 | 341 | 342 | 291 | 255 | 261 | 252 | 277 | 248 |
| Menn | 2091 | 136 | 148 | 173 | 179 | 151 | 138 | 138 | 128 | 137 | 142 |
| Kvinner | 2006 | 122 | 140 | 168 | 163 | 140 | 117 | 123 | 124 | 140 | 106 |
| 1135 Sauda | 5199 | 364 | 352 | 349 | 347 | 350 | 340 | 331 | 374 | 301 | 314 |
| Menn | 2591 | 179 | 176 | 188 | 175 | 180 | 185 | 174 | 206 | 144 | 170 |
| Kvinner | 2608 | 185 | 176 | 161 | 172 | 170 | 155 | 157 | 168 | 157 | 144 |
| 1141 Finnøy | 2808 | 221 | 230 | 243 | 219 | 159 | 138 | 162 | 196 | 193 | 158 |
| Menn | 1393 | 114 | 116 | 119 | 109 | 78 | 72 | 71 | 106 | 109 | 75 |
| Kvinner | 1415 | 107 | 114 | 124 | 110 | 81 | 66 | 91 | 90 | 84 | 83 |
| 1142 Rennesøy | 2627 | 212 | 205 | 197 | 203 | 191 | 180 | 178 | 201 | 169 | 144 |
| Menn | 1384 | 121 | 110 | 103 | 114 | 99 | 95 | 100 | 102 | 92 | 77 |
| Kvinner | 1243 | 91 | 95 | 94 | 89 | 92 | 85 | 78 | 99 | 77 | 67 |
| 1144 Kvitsøy | 490 | 33 | 28 | 38 | 26 | 36 | 30 | 37 | 23 | 23 | 20 |
| Menn | 250 | 15 | 13 | 18 | 13 | 20 | 13 | 20 | 15 | 12 | 11 |
| Kvinner | 240 | 18 | 15 | 20 | 13 | 16 | 17 | 17 | 8 | 11 | 9 |
| 1145 Bokn | 775 | 52 | 56 | 56 | 63 | 68 | 44 | 49 | 49 | 49 | 51 |
| Menn | 389 | 28 | 27 | 24 | 33 | 38 | 24 | 30 | 22 | 26 | 27 |
| Kvinner | 386 | 24 | 29 | 32 | 30 | 30 | 20 | 19 | 27 | 23 | 24 |
| 1146 Tysvær | 8072 | 625 | 706 | 677 | 675 | 672 | 532 | 550 | 565 | 567 | 569 |
| Menn | 4133 | 334 | 375 | 336 | 342 | 374 | 278 | 276 | 282 | 293 | 269 |
| Kvinner | 3939 | 291 | 331 | 341 | 333 | 298 | 254 | 274 | 283 | 274 | 300 |
| 1149 Karmøy | 35645 | 2904 | 2548 | 2838 | 2783 | 3063 | 2653 | 2404 | 2534 | 2558 | 2339 |
| Menn | 17869 | 1468 | 1248 | 1452 | 1403 | 1606 | 1432 | 1222 | 1288 | 1311 | 1203 |
| Kvinner | 17776 | 1436 | 1300 | 1386 | 1380 | 1457 | 1221 | 1182 | 1246 | 1247 | 1136 |

Population by sex and age. Municipality. 1 January 1994

| Age | | | | | | | Alder | | | | | No. |
|-------|-------|-------|-------|-------|-------|-----|-------|------|-------|-------|------|------|
| 50-54 | 55-59 | 60-64 | 65-69 | 70-74 | 75-79 | 80- | 0-6 | 7-12 | 13-15 | 16-66 | 67- | |
| 125 | 121 | 111 | 118 | 133 | 124 | 146 | 321 | 326 | 144 | 1804 | 476 | 1112 |
| 67 | 60 | 59 | 53 | 56 | 61 | 50 | 176 | 160 | 82 | 950 | 195 | |
| 58 | 61 | 52 | 65 | 77 | 63 | 96 | 145 | 166 | 62 | 854 | 281 | |
| 95 | 75 | 81 | 95 | 105 | 82 | 108 | 285 | 240 | 127 | 1430 | 355 | 1114 |
| 49 | 38 | 41 | 51 | 54 | 35 | 55 | 149 | 116 | 53 | 764 | 175 | |
| 46 | 37 | 40 | 44 | 51 | 47 | 53 | 136 | 124 | 74 | 666 | 180 | |
| 612 | 471 | 423 | 435 | 417 | 349 | 401 | 1609 | 1328 | 710 | 8339 | 1423 | 1119 |
| 312 | 247 | 226 | 214 | 181 | 159 | 152 | 810 | 677 | 373 | 4332 | 617 | |
| 300 | 224 | 197 | 221 | 236 | 190 | 249 | 799 | 651 | 337 | 4007 | 806 | |
| 646 | 487 | 382 | 372 | 306 | 234 | 255 | 1513 | 1046 | 598 | 8214 | 1010 | 1120 |
| 339 | 256 | 198 | 176 | 146 | 97 | 108 | 801 | 516 | 304 | 4299 | 447 | |
| 307 | 231 | 184 | 196 | 160 | 137 | 147 | 712 | 530 | 294 | 3915 | 563 | |
| 568 | 461 | 424 | 397 | 369 | 248 | 335 | 1518 | 1257 | 594 | 7928 | 1178 | 1121 |
| 284 | 225 | 215 | 193 | 174 | 110 | 125 | 784 | 661 | 296 | 4075 | 503 | |
| 284 | 236 | 209 | 204 | 195 | 138 | 210 | 734 | 596 | 298 | 3853 | 675 | |
| 321 | 206 | 202 | 167 | 178 | 191 | 203 | 1180 | 807 | 396 | 4932 | 683 | 1122 |
| 169 | 108 | 97 | 82 | 81 | 61 | 72 | 630 | 422 | 209 | 2557 | 270 | |
| 152 | 98 | 105 | 85 | 97 | 130 | 131 | 550 | 385 | 187 | 2375 | 413 | |
| 874 | 705 | 570 | 516 | 411 | 258 | 273 | 2233 | 1615 | 763 | 11531 | 1239 | 1124 |
| 437 | 369 | 289 | 241 | 214 | 130 | 91 | 1168 | 831 | 386 | 5899 | 576 | |
| 437 | 336 | 281 | 275 | 197 | 128 | 182 | 1065 | 784 | 377 | 5632 | 663 | |
| 454 | 330 | 234 | 178 | 173 | 104 | 138 | 988 | 758 | 387 | 5411 | 507 | 1127 |
| 228 | 175 | 114 | 88 | 79 | 47 | 44 | 528 | 385 | 205 | 2754 | 215 | |
| 226 | 155 | 120 | 90 | 94 | 57 | 94 | 460 | 373 | 182 | 2657 | 292 | |
| 34 | 47 | 38 | 30 | 36 | 47 | 67 | 112 | 93 | 47 | 615 | 168 | 1129 |
| 17 | 21 | 20 | 14 | 18 | 18 | 33 | 54 | 41 | 22 | 323 | 78 | |
| 17 | 26 | 18 | 16 | 18 | 29 | 34 | 58 | 52 | 25 | 292 | 90 | |
| 469 | 366 | 360 | 353 | 370 | 256 | 319 | 1064 | 945 | 489 | 5973 | 1153 | 1130 |
| 249 | 190 | 173 | 179 | 173 | 126 | 125 | 546 | 457 | 254 | 3082 | 539 | |
| 220 | 176 | 187 | 174 | 197 | 130 | 194 | 518 | 488 | 235 | 2891 | 614 | |
| 129 | 102 | 120 | 112 | 130 | 140 | 172 | 262 | 252 | 143 | 1563 | 510 | 1133 |
| 64 | 56 | 72 | 60 | 65 | 55 | 65 | 135 | 122 | 74 | 828 | 222 | |
| 65 | 46 | 48 | 52 | 65 | 85 | 107 | 127 | 130 | 69 | 735 | 288 | |
| 178 | 143 | 181 | 191 | 172 | 171 | 248 | 371 | 381 | 218 | 2427 | 700 | 1134 |
| 86 | 80 | 89 | 98 | 81 | 79 | 108 | 193 | 191 | 118 | 1266 | 323 | |
| 92 | 63 | 92 | 93 | 91 | 92 | 140 | 178 | 190 | 100 | 1161 | 377 | |
| 256 | 244 | 308 | 298 | 253 | 203 | 215 | 508 | 430 | 188 | 3223 | 850 | 1135 |
| 118 | 117 | 163 | 153 | 106 | 85 | 72 | 254 | 227 | 93 | 1657 | 360 | |
| 138 | 127 | 145 | 145 | 147 | 118 | 143 | 254 | 203 | 95 | 1566 | 490 | |
| 120 | 104 | 118 | 110 | 153 | 127 | 157 | 307 | 294 | 142 | 1559 | 506 | 1141 |
| 61 | 55 | 55 | 57 | 74 | 62 | 60 | 157 | 141 | 77 | 790 | 228 | |
| 59 | 49 | 63 | 53 | 79 | 65 | 97 | 150 | 153 | 65 | 769 | 278 | |
| 131 | 90 | 98 | 103 | 116 | 98 | 111 | 294 | 247 | 110 | 1580 | 396 | 1142 |
| 72 | 50 | 55 | 45 | 55 | 50 | 44 | 169 | 127 | 59 | 846 | 183 | |
| 59 | 40 | 43 | 58 | 61 | 48 | 67 | 125 | 120 | 51 | 734 | 213 | |
| 31 | 38 | 37 | 26 | 28 | 17 | 19 | 46 | 38 | 20 | 311 | 75 | 1144 |
| 14 | 24 | 19 | 14 | 15 | 8 | 6 | 26 | 11 | 12 | 165 | 36 | |
| 17 | 14 | 18 | 12 | 13 | 9 | 13 | 20 | 27 | 8 | 146 | 39 | |
| 36 | 30 | 35 | 39 | 29 | 33 | 36 | 76 | 63 | 34 | 478 | 124 | 1145 |
| 19 | 18 | 19 | 14 | 14 | 10 | 16 | 39 | 29 | 16 | 255 | 50 | |
| 17 | 12 | 16 | 25 | 15 | 23 | 20 | 37 | 34 | 18 | 223 | 74 | |
| 412 | 306 | 262 | 236 | 246 | 198 | 274 | 911 | 817 | 410 | 5067 | 867 | 1146 |
| 233 | 170 | 144 | 120 | 110 | 84 | 113 | 482 | 424 | 203 | 2644 | 380 | |
| 179 | 136 | 118 | 116 | 136 | 114 | 161 | 429 | 393 | 207 | 2423 | 487 | |
| 1903 | 1445 | 1304 | 1256 | 1288 | 942 | 883 | 3983 | 3088 | 1755 | 22985 | 3834 | 1149 |
| 957 | 738 | 674 | 601 | 578 | 389 | 299 | 2016 | 1528 | 890 | 11823 | 1612 | |
| 946 | 707 | 630 | 655 | 710 | 553 | 584 | 1967 | 1560 | 865 | 11162 | 2222 | |

Tabell 2.5 (framh.). Folkemengd etter kjønn og alder. Kommune. 1. januar 1994

| Kommune Kjønn | I alt | Alder | | | | | | | | | |
|-----------------------|--------|-------|-------|-------|-------|-------|-------|-------|-------|-------|-------|
| | | 0-4 | 5-9 | 10-14 | 15-19 | 20-24 | 25-29 | 30-34 | 35-39 | 40-44 | 45-49 |
| 11 ROGALAND (framh.) | | | | | | | | | | | |
| 1151 Utsira | 217 | 18 | 10 | 17 | 11 | 15 | 17 | 13 | 11 | 14 | 13 |
| Menn | 121 | 12 | 7 | 10 | 7 | 6 | 10 | 8 | 7 | 9 | 8 |
| Kvinner | 96 | 6 | 3 | 7 | 4 | 9 | 7 | 5 | 4 | 5 | 5 |
| 1154 Vindafjord | 4897 | 336 | 365 | 401 | 377 | 379 | 322 | 314 | 318 | 336 | 263 |
| Menn | 2551 | 174 | 207 | 206 | 198 | 211 | 171 | 169 | 161 | 200 | 139 |
| Kvinner | 2346 | 162 | 158 | 195 | 179 | 168 | 151 | 145 | 157 | 136 | 124 |
| 12 HORDALAND | | | | | | | | | | | |
| 1201 Bergen | 219884 | 16852 | 13410 | 12007 | 12457 | 17237 | 19952 | 18188 | 16039 | 14486 | 14685 |
| Menn | 107288 | 8663 | 6886 | 6215 | 6421 | 8513 | 10064 | 9480 | 8306 | 7407 | 7471 |
| Kvinner | 112596 | 8189 | 6524 | 5792 | 6036 | 8724 | 9888 | 8708 | 7733 | 7079 | 7214 |
| 1211 Etne | 3914 | 262 | 260 | 315 | 291 | 324 | 241 | 229 | 257 | 240 | 241 |
| Menn | 1987 | 124 | 134 | 164 | 145 | 184 | 126 | 118 | 140 | 133 | 131 |
| Kvinner | 1927 | 138 | 126 | 151 | 146 | 140 | 115 | 111 | 117 | 107 | 110 |
| 1214 Ølen | 3193 | 220 | 241 | 245 | 232 | 238 | 206 | 249 | 221 | 208 | 169 |
| Menn | 1592 | 114 | 118 | 128 | 123 | 137 | 99 | 124 | 124 | 119 | 83 |
| Kvinner | 1601 | 106 | 123 | 117 | 109 | 101 | 107 | 125 | 97 | 89 | 86 |
| 1216 Sveio | 4637 | 327 | 349 | 444 | 429 | 341 | 258 | 260 | 338 | 371 | 336 |
| Menn | 2357 | 176 | 171 | 242 | 212 | 178 | 136 | 140 | 151 | 202 | 186 |
| Kvinner | 2280 | 151 | 178 | 202 | 217 | 163 | 122 | 120 | 187 | 169 | 150 |
| 1219 Bømlo | 10006 | 797 | 844 | 831 | 843 | 819 | 734 | 603 | 621 | 709 | 597 |
| Menn | 5129 | 416 | 445 | 419 | 452 | 451 | 394 | 329 | 310 | 376 | 320 |
| Kvinner | 4877 | 381 | 399 | 412 | 391 | 368 | 340 | 274 | 311 | 333 | 277 |
| 1221 Stord | 15540 | 1381 | 1201 | 1112 | 1224 | 1465 | 1383 | 1138 | 1073 | 1101 | 1007 |
| Menn | 7925 | 734 | 599 | 575 | 612 | 769 | 740 | 592 | 583 | 546 | 538 |
| Kvinner | 7615 | 647 | 602 | 537 | 612 | 696 | 643 | 546 | 490 | 555 | 469 |
| 1222 Fitjar | 3142 | 232 | 242 | 271 | 341 | 235 | 189 | 201 | 234 | 247 | 186 |
| Menn | 1642 | 121 | 130 | 154 | 193 | 127 | 103 | 110 | 110 | 135 | 104 |
| Kvinner | 1500 | 111 | 112 | 117 | 148 | 108 | 86 | 91 | 124 | 112 | 82 |
| 1223 Tysnes | 2869 | 194 | 194 | 196 | 210 | 172 | 165 | 147 | 173 | 193 | 175 |
| Menn | 1427 | 96 | 104 | 95 | 102 | 107 | 89 | 82 | 79 | 101 | 106 |
| Kvinner | 1442 | 98 | 90 | 101 | 108 | 65 | 76 | 65 | 94 | 92 | 69 |
| 1224 Kvinnherad | 13121 | 921 | 959 | 955 | 998 | 1094 | 932 | 808 | 893 | 874 | 860 |
| Menn | 6633 | 454 | 516 | 483 | 521 | 586 | 497 | 421 | 461 | 458 | 470 |
| Kvinner | 6488 | 467 | 443 | 472 | 477 | 508 | 435 | 387 | 432 | 416 | 390 |
| 1227 Jondal | 1230 | 80 | 70 | 81 | 97 | 79 | 75 | 59 | 69 | 83 | 89 |
| Menn | 593 | 39 | 33 | 43 | 46 | 39 | 43 | 29 | 31 | 47 | 46 |
| Kvinner | 637 | 41 | 37 | 38 | 51 | 40 | 32 | 30 | 38 | 36 | 43 |
| 1228 Odda | 8114 | 498 | 444 | 488 | 496 | 598 | 600 | 536 | 565 | 490 | 494 |
| Menn | 4028 | 264 | 232 | 247 | 271 | 304 | 334 | 266 | 308 | 264 | 254 |
| Kvinner | 4086 | 234 | 212 | 241 | 225 | 294 | 266 | 270 | 257 | 226 | 240 |
| 1231 Ullensvang | 3884 | 232 | 223 | 270 | 266 | 328 | 267 | 270 | 233 | 247 | 269 |
| Menn | 2021 | 115 | 126 | 141 | 141 | 199 | 146 | 165 | 125 | 121 | 153 |
| Kvinner | 1863 | 117 | 97 | 129 | 125 | 129 | 121 | 105 | 108 | 126 | 116 |
| 1232 Eidfjord | 1085 | 96 | 76 | 70 | 66 | 63 | 78 | 68 | 87 | 64 | 60 |
| Menn | 549 | 55 | 40 | 38 | 35 | 32 | 40 | 35 | 42 | 38 | 32 |
| Kvinner | 536 | 41 | 36 | 32 | 31 | 31 | 38 | 33 | 45 | 26 | 28 |
| 1233 Ulvik | 1245 | 76 | 74 | 70 | 62 | 100 | 96 | 81 | 69 | 85 | 90 |
| Menn | 623 | 43 | 41 | 33 | 30 | 54 | 47 | 38 | 33 | 47 | 50 |
| Kvinner | 622 | 33 | 33 | 37 | 32 | 46 | 49 | 43 | 36 | 38 | 40 |
| 1234 Granvin | 1055 | 68 | 71 | 84 | 80 | 64 | 56 | 62 | 71 | 77 | 65 |
| Menn | 533 | 38 | 37 | 45 | 42 | 27 | 34 | 31 | 35 | 39 | 36 |
| Kvinner | 522 | 30 | 34 | 39 | 38 | 37 | 22 | 31 | 36 | 38 | 29 |
| 1235 Voss | 13938 | 908 | 900 | 822 | 892 | 1112 | 937 | 912 | 972 | 891 | 934 |
| Menn | 6884 | 471 | 464 | 401 | 449 | 569 | 531 | 449 | 503 | 477 | 467 |
| Kvinner | 7054 | 437 | 436 | 421 | 443 | 543 | 406 | 463 | 469 | 414 | 467 |

Population by sex and age. Municipality. 1 January 1994

| Age | | | | | | | Alder | | | | | No. |
|-------|-------|-------|-------|-------|-------|-------|-------|-------|-------|--------|-------|------|
| 50-54 | 55-59 | 60-64 | 65-69 | 70-74 | 75-79 | 80- | 0-6 | 7-12 | 13-15 | 16-66 | 67- | |
| 8 | 7 | 9 | 6 | 18 | 14 | 16 | 25 | 13 | 10 | 116 | 53 | 1151 |
| 3 | 5 | 5 | 4 | 10 | 5 | 5 | 16 | 9 | 6 | 67 | 23 | |
| 5 | 2 | 4 | 2 | 8 | 9 | 11 | 9 | 4 | 4 | 49 | 30 | |
| 214 | 195 | 209 | 223 | 220 | 178 | 247 | 472 | 479 | 231 | 2935 | 780 | 1154 |
| 105 | 108 | 109 | 110 | 98 | 82 | 103 | 254 | 240 | 127 | 1584 | 346 | |
| 109 | 87 | 100 | 113 | 122 | 96 | 144 | 218 | 239 | 104 | 1351 | 434 | |
| 20387 | 17488 | 17253 | 17061 | 17363 | 13621 | 16571 | 43098 | 32440 | 16193 | 270339 | 57815 | 12 |
| 10220 | 8699 | 8343 | 7873 | 7690 | 5435 | 5296 | 22149 | 16738 | 8363 | 138139 | 23123 | |
| 10167 | 8789 | 8910 | 9188 | 9673 | 8186 | 11275 | 20949 | 15702 | 7830 | 132200 | 34692 | |
| 10958 | 9564 | 9568 | 9308 | 9280 | 7199 | 8694 | 22694 | 14845 | 7012 | 144606 | 30727 | 1201 |
| 5371 | 4595 | 4509 | 4158 | 4017 | 2749 | 2463 | 11661 | 7671 | 3609 | 72662 | 11685 | |
| 5587 | 4969 | 5059 | 5150 | 5263 | 4450 | 6231 | 11033 | 7174 | 3403 | 71944 | 19042 | |
| 207 | 177 | 139 | 164 | 223 | 152 | 192 | 369 | 351 | 170 | 2356 | 668 | 1211 |
| 93 | 98 | 74 | 80 | 101 | 64 | 78 | 176 | 181 | 92 | 1247 | 291 | |
| 114 | 79 | 65 | 84 | 122 | 88 | 114 | 193 | 170 | 78 | 1109 | 377 | |
| 124 | 138 | 124 | 154 | 155 | 104 | 165 | 320 | 298 | 134 | 1919 | 522 | 1214 |
| 52 | 75 | 56 | 72 | 73 | 41 | 54 | 165 | 151 | 68 | 995 | 213 | |
| 72 | 63 | 68 | 82 | 82 | 63 | 111 | 155 | 147 | 66 | 924 | 309 | |
| 190 | 185 | 148 | 183 | 149 | 138 | 191 | 472 | 478 | 266 | 2833 | 588 | 1216 |
| 101 | 99 | 77 | 87 | 73 | 52 | 74 | 243 | 260 | 141 | 1468 | 245 | |
| 89 | 86 | 71 | 96 | 76 | 86 | 117 | 229 | 218 | 125 | 1365 | 343 | |
| 422 | 354 | 378 | 407 | 407 | 320 | 320 | 1146 | 991 | 500 | 6062 | 1307 | 1219 |
| 227 | 192 | 191 | 179 | 188 | 130 | 110 | 593 | 530 | 244 | 3225 | 537 | |
| 195 | 162 | 187 | 228 | 219 | 190 | 210 | 553 | 461 | 256 | 2837 | 770 | |
| 747 | 615 | 549 | 468 | 417 | 330 | 329 | 1870 | 1378 | 672 | 10266 | 1354 | 1221 |
| 377 | 325 | 275 | 215 | 187 | 148 | 110 | 985 | 688 | 342 | 5343 | 567 | |
| 370 | 290 | 274 | 253 | 230 | 182 | 219 | 885 | 690 | 330 | 4923 | 787 | |
| 121 | 99 | 118 | 127 | 125 | 91 | 83 | 335 | 296 | 188 | 1942 | 381 | 1222 |
| 66 | 49 | 50 | 60 | 58 | 43 | 29 | 177 | 157 | 115 | 1025 | 168 | |
| 55 | 50 | 68 | 67 | 67 | 48 | 54 | 158 | 139 | 73 | 917 | 213 | |
| 119 | 111 | 141 | 142 | 189 | 160 | 188 | 276 | 231 | 115 | 1627 | 620 | 1223 |
| 65 | 49 | 67 | 65 | 98 | 66 | 56 | 143 | 109 | 58 | 856 | 261 | |
| 54 | 62 | 74 | 77 | 91 | 94 | 132 | 133 | 122 | 57 | 771 | 359 | |
| 656 | 569 | 504 | 512 | 568 | 472 | 546 | 1280 | 1168 | 588 | 8205 | 1880 | 1224 |
| 340 | 294 | 234 | 246 | 262 | 216 | 174 | 639 | 624 | 304 | 4274 | 792 | |
| 316 | 275 | 270 | 266 | 306 | 256 | 372 | 641 | 544 | 284 | 3931 | 1088 | |
| 56 | 46 | 43 | 63 | 80 | 80 | 80 | 102 | 87 | 65 | 696 | 280 | 1227 |
| 29 | 23 | 22 | 30 | 37 | 36 | 20 | 52 | 43 | 34 | 356 | 108 | |
| 27 | 23 | 21 | 33 | 43 | 44 | 60 | 50 | 44 | 31 | 340 | 172 | |
| 423 | 372 | 411 | 453 | 456 | 374 | 416 | 693 | 542 | 297 | 5071 | 1511 | 1228 |
| 203 | 192 | 184 | 231 | 196 | 149 | 129 | 371 | 275 | 157 | 2622 | 603 | |
| 220 | 180 | 227 | 222 | 260 | 225 | 287 | 322 | 267 | 140 | 2449 | 908 | |
| 205 | 191 | 154 | 137 | 197 | 181 | 214 | 325 | 294 | 158 | 2435 | 672 | 1231 |
| 94 | 117 | 79 | 66 | 85 | 73 | 75 | 174 | 152 | 81 | 1343 | 271 | |
| 111 | 74 | 75 | 71 | 112 | 108 | 139 | 151 | 142 | 77 | 1092 | 401 | |
| 47 | 48 | 48 | 56 | 63 | 38 | 57 | 135 | 71 | 51 | 631 | 197 | 1232 |
| 20 | 25 | 23 | 30 | 28 | 17 | 19 | 75 | 38 | 27 | 323 | 86 | |
| 27 | 23 | 25 | 26 | 35 | 21 | 38 | 60 | 33 | 24 | 308 | 111 | |
| 67 | 42 | 50 | 61 | 78 | 52 | 92 | 107 | 89 | 33 | 750 | 266 | 1233 |
| 37 | 21 | 26 | 29 | 40 | 19 | 35 | 63 | 39 | 22 | 384 | 115 | |
| 30 | 21 | 24 | 32 | 38 | 33 | 57 | 44 | 50 | 11 | 366 | 151 | |
| 59 | 39 | 44 | 39 | 52 | 43 | 81 | 95 | 99 | 52 | 610 | 199 | 1234 |
| 32 | 21 | 22 | 20 | 26 | 13 | 35 | 51 | 53 | 28 | 316 | 85 | |
| 27 | 18 | 22 | 19 | 26 | 30 | 46 | 44 | 46 | 24 | 294 | 114 | |
| 653 | 656 | 692 | 721 | 672 | 529 | 735 | 1277 | 1035 | 499 | 8746 | 2381 | 1235 |
| 325 | 322 | 351 | 325 | 291 | 224 | 265 | 651 | 535 | 244 | 4473 | 981 | |
| 328 | 334 | 341 | 396 | 381 | 305 | 470 | 626 | 500 | 255 | 4273 | 1400 | |

Tabell 2.5 (framh.). Folkemengd etter kjønn og alder. Kommune. 1. januar 1994

| Kommune Kjønn | I alt | Alder | | | | | | | | | |
|-----------------------|-------|-------|------|-------|-------|-------|-------|-------|-------|-------|-------|
| | | 0-4 | 5-9 | 10-14 | 15-19 | 20-24 | 25-29 | 30-34 | 35-39 | 40-44 | 45-49 |
| 12 HORDALAND (framh.) | | | | | | | | | | | |
| 1238 Kvam | 8614 | 594 | 597 | 601 | 633 | 648 | 542 | 487 | 584 | 548 | 553 |
| Menn | 4354 | 300 | 300 | 345 | 336 | 352 | 292 | 265 | 287 | 301 | 290 |
| Kvinner | 4260 | 294 | 297 | 256 | 297 | 296 | 250 | 222 | 297 | 247 | 263 |
| 1241 Fusa | 3646 | 229 | 240 | 273 | 287 | 262 | 203 | 229 | 228 | 245 | 213 |
| Menn | 1895 | 129 | 124 | 153 | 147 | 146 | 111 | 134 | 113 | 127 | 131 |
| Kvinner | 1751 | 100 | 116 | 120 | 140 | 116 | 92 | 95 | 115 | 118 | 82 |
| 1242 Samnanger | 2399 | 156 | 157 | 180 | 190 | 174 | 141 | 152 | 168 | 187 | 169 |
| Menn | 1195 | 76 | 67 | 92 | 102 | 97 | 77 | 81 | 85 | 97 | 93 |
| Kvinner | 1204 | 80 | 90 | 88 | 88 | 77 | 64 | 71 | 83 | 90 | 76 |
| 1243 Os | 13043 | 1010 | 999 | 1007 | 1102 | 1077 | 912 | 875 | 986 | 1033 | 1004 |
| Menn | 6579 | 516 | 524 | 509 | 522 | 577 | 494 | 444 | 486 | 530 | 521 |
| Kvinner | 6464 | 494 | 475 | 498 | 580 | 500 | 418 | 431 | 500 | 503 | 483 |
| 1244 Austevoll | 4209 | 341 | 331 | 364 | 319 | 304 | 279 | 242 | 310 | 258 | 269 |
| Menn | 2156 | 159 | 168 | 211 | 155 | 147 | 157 | 127 | 170 | 137 | 149 |
| Kvinner | 2053 | 182 | 163 | 153 | 164 | 157 | 122 | 115 | 140 | 121 | 120 |
| 1245 Sund | 5064 | 366 | 437 | 473 | 413 | 385 | 303 | 314 | 426 | 416 | 364 |
| Menn | 2626 | 186 | 237 | 258 | 219 | 229 | 148 | 156 | 216 | 214 | 206 |
| Kvinner | 2438 | 180 | 200 | 215 | 194 | 156 | 155 | 158 | 210 | 202 | 158 |
| 1246 Fjell | 15854 | 1400 | 1220 | 1318 | 1392 | 1328 | 1231 | 1194 | 1217 | 1300 | 1206 |
| Menn | 8112 | 727 | 619 | 677 | 730 | 706 | 635 | 618 | 616 | 675 | 631 |
| Kvinner | 7742 | 673 | 601 | 641 | 662 | 622 | 596 | 576 | 601 | 625 | 575 |
| 1247 Askøy | 18529 | 1221 | 1293 | 1460 | 1555 | 1586 | 1308 | 1230 | 1400 | 1464 | 1502 |
| Menn | 9320 | 605 | 657 | 757 | 796 | 833 | 713 | 621 | 711 | 758 | 774 |
| Kvinner | 9209 | 616 | 636 | 703 | 759 | 753 | 595 | 609 | 689 | 706 | 728 |
| 1251 Vaksdal | 4406 | 290 | 266 | 277 | 254 | 282 | 282 | 268 | 297 | 239 | 246 |
| Menn | 2169 | 139 | 135 | 142 | 120 | 147 | 147 | 141 | 173 | 132 | 129 |
| Kvinner | 2237 | 151 | 131 | 135 | 134 | 135 | 135 | 127 | 124 | 107 | 117 |
| 1252 Modalen | 343 | 19 | 31 | 30 | 25 | 27 | 20 | 29 | 26 | 19 | 19 |
| Menn | 185 | 10 | 17 | 16 | 13 | 13 | 11 | 18 | 14 | 11 | 7 |
| Kvinner | 158 | 9 | 14 | 14 | 12 | 14 | 9 | 11 | 12 | 8 | 12 |
| 1253 Osterøy | 6976 | 561 | 541 | 517 | 554 | 535 | 419 | 417 | 491 | 495 | 493 |
| Menn | 3563 | 295 | 254 | 274 | 290 | 299 | 232 | 211 | 243 | 265 | 272 |
| Kvinner | 3413 | 266 | 287 | 243 | 264 | 236 | 187 | 206 | 248 | 230 | 221 |
| 1256 Meland | 4798 | 381 | 393 | 366 | 429 | 424 | 330 | 308 | 372 | 406 | 340 |
| Menn | 2414 | 208 | 202 | 180 | 208 | 215 | 184 | 150 | 192 | 194 | 188 |
| Kvinner | 2384 | 173 | 191 | 186 | 221 | 209 | 146 | 158 | 180 | 212 | 152 |
| 1259 Øygarden | 3395 | 266 | 285 | 263 | 256 | 246 | 222 | 231 | 227 | 255 | 199 |
| Menn | 1725 | 136 | 148 | 146 | 113 | 130 | 113 | 123 | 112 | 146 | 107 |
| Kvinner | 1670 | 130 | 137 | 117 | 143 | 116 | 109 | 108 | 115 | 109 | 92 |
| 1260 Radøy | 4486 | 291 | 307 | 335 | 366 | 348 | 292 | 257 | 301 | 284 | 312 |
| Menn | 2236 | 148 | 142 | 170 | 179 | 170 | 160 | 139 | 145 | 154 | 176 |
| Kvinner | 2250 | 143 | 165 | 165 | 187 | 178 | 132 | 118 | 156 | 130 | 136 |
| 1263 Lindås | 12138 | 864 | 834 | 970 | 1096 | 988 | 764 | 791 | 863 | 950 | 933 |
| Menn | 6153 | 473 | 437 | 491 | 537 | 516 | 400 | 421 | 432 | 484 | 497 |
| Kvinner | 5985 | 391 | 397 | 479 | 559 | 472 | 364 | 370 | 431 | 466 | 436 |
| 1264 Austrheim | 2576 | 175 | 157 | 174 | 226 | 215 | 157 | 158 | 148 | 218 | 204 |
| Menn | 1314 | 78 | 81 | 88 | 113 | 124 | 99 | 70 | 79 | 113 | 105 |
| Kvinner | 1262 | 97 | 76 | 86 | 113 | 91 | 58 | 88 | 69 | 105 | 99 |
| 1265 Fedje | 711 | 36 | 43 | 46 | 48 | 48 | 47 | 35 | 55 | 36 | 45 |
| Menn | 360 | 20 | 23 | 26 | 21 | 27 | 25 | 13 | 30 | 23 | 20 |
| Kvinner | 351 | 16 | 20 | 20 | 27 | 21 | 22 | 22 | 25 | 13 | 25 |
| 1266 Masfjorden | 1841 | 126 | 127 | 129 | 145 | 125 | 114 | 107 | 113 | 112 | 110 |
| Menn | 945 | 64 | 64 | 67 | 66 | 68 | 68 | 57 | 61 | 61 | 62 |
| Kvinner | 896 | 62 | 63 | 62 | 79 | 57 | 46 | 50 | 52 | 51 | 48 |

Population by sex and age. Municipality. 1 January 1994

| Age | | | | | | | Alder | | | | | No. |
|-------|-------|-------|-------|-------|-------|-----|-------|------|-------|-------|------|------|
| 50-54 | 55-59 | 60-64 | 65-69 | 70-74 | 75-79 | 80- | 0-6 | 7-12 | 13-15 | 16-66 | 67- | |
| 405 | 371 | 357 | 406 | 427 | 379 | 482 | 835 | 700 | 386 | 5161 | 1532 | 1238 |
| 211 | 180 | 174 | 194 | 194 | 159 | 174 | 429 | 371 | 214 | 2688 | 652 | |
| 194 | 191 | 183 | 212 | 233 | 220 | 308 | 406 | 329 | 172 | 2473 | 880 | |
| 167 | 146 | 193 | 159 | 206 | 147 | 219 | 324 | 310 | 170 | 2176 | 666 | 1241 |
| 94 | 62 | 100 | 78 | 97 | 65 | 84 | 180 | 164 | 90 | 1167 | 294 | |
| 73 | 84 | 93 | 81 | 109 | 82 | 135 | 144 | 146 | 80 | 1009 | 372 | |
| 104 | 57 | 109 | 110 | 109 | 118 | 118 | 227 | 191 | 109 | 1454 | 418 | 1242 |
| 61 | 26 | 55 | 51 | 57 | 37 | 41 | 110 | 83 | 61 | 775 | 166 | |
| 43 | 31 | 54 | 59 | 52 | 81 | 77 | 117 | 108 | 48 | 679 | 252 | |
| 633 | 532 | 442 | 405 | 378 | 313 | 335 | 1382 | 1241 | 631 | 8530 | 1259 | 1243 |
| 329 | 273 | 210 | 208 | 172 | 134 | 130 | 701 | 651 | 304 | 4369 | 554 | |
| 304 | 259 | 232 | 197 | 206 | 179 | 205 | 681 | 590 | 327 | 4161 | 705 | |
| 180 | 166 | 166 | 181 | 197 | 135 | 167 | 465 | 426 | 194 | 2515 | 609 | 1244 |
| 96 | 87 | 82 | 88 | 86 | 72 | 65 | 214 | 238 | 106 | 1323 | 275 | |
| 84 | 79 | 84 | 93 | 111 | 63 | 102 | 251 | 188 | 88 | 1192 | 334 | |
| 231 | 167 | 160 | 158 | 171 | 131 | 149 | 531 | 558 | 269 | 3151 | 555 | 1245 |
| 127 | 88 | 88 | 73 | 87 | 46 | 48 | 270 | 313 | 144 | 1666 | 233 | |
| 104 | 79 | 72 | 85 | 84 | 85 | 101 | 261 | 245 | 125 | 1485 | 322 | |
| 733 | 486 | 464 | 385 | 401 | 293 | 286 | 1914 | 1469 | 839 | 10435 | 1197 | 1246 |
| 388 | 257 | 242 | 189 | 179 | 123 | 100 | 987 | 736 | 443 | 5437 | 509 | |
| 345 | 229 | 222 | 196 | 222 | 170 | 186 | 927 | 733 | 396 | 4998 | 688 | |
| 946 | 759 | 638 | 617 | 603 | 455 | 492 | 1728 | 1673 | 860 | 12349 | 1919 | 1247 |
| 481 | 396 | 320 | 297 | 258 | 167 | 176 | 863 | 839 | 466 | 6368 | 784 | |
| 465 | 363 | 318 | 320 | 345 | 288 | 316 | 865 | 834 | 394 | 5981 | 1135 | |
| 209 | 206 | 241 | 274 | 247 | 205 | 323 | 394 | 319 | 168 | 2584 | 941 | 1251 |
| 110 | 99 | 124 | 120 | 120 | 74 | 117 | 190 | 173 | 75 | 1347 | 384 | |
| 99 | 107 | 117 | 154 | 127 | 131 | 206 | 204 | 146 | 93 | 1237 | 557 | |
| 13 | 19 | 12 | 10 | 13 | 10 | 21 | 28 | 41 | 17 | 207 | 50 | 1252 |
| 9 | 9 | 6 | 8 | 6 | 7 | 10 | 15 | 24 | 6 | 113 | 27 | |
| 4 | 10 | 6 | 2 | 7 | 3 | 11 | 13 | 17 | 11 | 94 | 23 | |
| 327 | 255 | 263 | 263 | 290 | 226 | 329 | 780 | 637 | 288 | 4259 | 1012 | 1253 |
| 164 | 139 | 139 | 127 | 135 | 95 | 129 | 394 | 316 | 147 | 2261 | 445 | |
| 163 | 116 | 124 | 136 | 155 | 131 | 200 | 386 | 321 | 141 | 1998 | 567 | |
| 201 | 154 | 151 | 118 | 147 | 106 | 172 | 549 | 434 | 250 | 3067 | 498 | 1256 |
| 100 | 77 | 86 | 56 | 73 | 44 | 57 | 291 | 221 | 128 | 1567 | 207 | |
| 101 | 77 | 65 | 62 | 74 | 62 | 115 | 258 | 213 | 122 | 1500 | 291 | |
| 135 | 121 | 123 | 163 | 156 | 105 | 142 | 382 | 325 | 159 | 2018 | 511 | 1259 |
| 69 | 70 | 63 | 68 | 72 | 56 | 53 | 196 | 175 | 81 | 1046 | 227 | |
| 66 | 51 | 60 | 95 | 84 | 49 | 89 | 186 | 150 | 78 | 972 | 284 | |
| 206 | 164 | 178 | 198 | 217 | 209 | 221 | 389 | 387 | 216 | 2716 | 778 | 1260 |
| 100 | 81 | 91 | 104 | 94 | 89 | 94 | 194 | 184 | 107 | 1406 | 345 | |
| 106 | 83 | 87 | 94 | 123 | 120 | 127 | 195 | 203 | 109 | 1310 | 433 | |
| 553 | 455 | 402 | 419 | 444 | 342 | 470 | 1202 | 1073 | 624 | 7731 | 1508 | 1263 |
| 295 | 237 | 197 | 212 | 189 | 149 | 186 | 666 | 533 | 321 | 3978 | 655 | |
| 258 | 218 | 205 | 207 | 255 | 193 | 284 | 536 | 540 | 303 | 3753 | 853 | |
| 162 | 110 | 93 | 82 | 112 | 80 | 105 | 244 | 192 | 105 | 1688 | 347 | 1264 |
| 88 | 63 | 53 | 41 | 44 | 33 | 42 | 112 | 100 | 51 | 906 | 145 | |
| 74 | 47 | 40 | 41 | 68 | 47 | 63 | 132 | 92 | 54 | 782 | 202 | |
| 39 | 36 | 46 | 37 | 39 | 36 | 39 | 52 | 57 | 29 | 436 | 137 | 1265 |
| 21 | 22 | 22 | 19 | 20 | 13 | 15 | 25 | 37 | 12 | 226 | 60 | |
| 18 | 14 | 24 | 18 | 19 | 23 | 24 | 27 | 20 | 17 | 210 | 77 | |
| 89 | 78 | 104 | 81 | 95 | 68 | 118 | 176 | 154 | 79 | 1107 | 325 | 1266 |
| 45 | 36 | 51 | 47 | 47 | 32 | 49 | 93 | 74 | 41 | 584 | 153 | |
| 44 | 42 | 53 | 34 | 48 | 36 | 69 | 83 | 80 | 38 | 523 | 172 | |

Tabell 2.5 (framh.). Folkemengd etter kjønn og alder. Kommune. 1. januar 1994

| Kommune Kjønn | I alt | Alder | | | | | | | | | |
|------------------------|--------|-------|------|-------|-------|-------|-------|-------|-------|-------|-------|
| | | 0-4 | 5-9 | 10-14 | 15-19 | 20-24 | 25-29 | 30-34 | 35-39 | 40-44 | 45-49 |
| 14 SOGN OG FJORDANE .. | 107563 | 7672 | 7288 | 7177 | 7433 | 8491 | 7727 | 7382 | 7363 | 7145 | 6939 |
| Menn | 54557 | 3973 | 3772 | 3629 | 3829 | 4364 | 4222 | 3910 | 3821 | 3786 | 3673 |
| Kvinner | 53006 | 3699 | 3516 | 3548 | 3604 | 4127 | 3505 | 3472 | 3542 | 3359 | 3266 |
| 1401 Flora | 10525 | 841 | 755 | 736 | 735 | 898 | 862 | 784 | 832 | 719 | 662 |
| Menn | 5453 | 461 | 385 | 367 | 388 | 452 | 481 | 423 | 420 | 386 | 368 |
| Kvinner | 5072 | 380 | 370 | 369 | 347 | 446 | 381 | 361 | 412 | 333 | 294 |
| 1411 Gulen | 2502 | 155 | 165 | 172 | 164 | 182 | 145 | 139 | 158 | 147 | 174 |
| Menn | 1285 | 83 | 90 | 95 | 74 | 94 | 93 | 73 | 87 | 81 | 94 |
| Kvinner | 1217 | 72 | 75 | 77 | 90 | 88 | 52 | 66 | 71 | 66 | 80 |
| 1412 Solund | 1117 | 82 | 68 | 72 | 83 | 77 | 51 | 80 | 58 | 69 | 62 |
| Menn | 604 | 45 | 42 | 38 | 41 | 46 | 27 | 40 | 33 | 41 | 37 |
| Kvinner | 513 | 37 | 26 | 34 | 42 | 31 | 24 | 40 | 25 | 28 | 25 |
| 1413 Hyllestad | 1696 | 117 | 102 | 101 | 120 | 114 | 134 | 90 | 76 | 105 | 117 |
| Menn | 904 | 67 | 60 | 55 | 63 | 61 | 82 | 47 | 38 | 49 | 66 |
| Kvinner | 792 | 50 | 42 | 46 | 57 | 53 | 52 | 43 | 38 | 56 | 51 |
| 1416 Høyanger | 4810 | 317 | 300 | 284 | 285 | 357 | 389 | 362 | 320 | 299 | 283 |
| Menn | 2436 | 167 | 159 | 139 | 138 | 167 | 224 | 211 | 174 | 166 | 149 |
| Kvinner | 2374 | 150 | 141 | 145 | 147 | 190 | 165 | 151 | 146 | 133 | 134 |
| 1417 Vik | 3102 | 196 | 214 | 166 | 214 | 214 | 155 | 191 | 196 | 185 | 199 |
| Menn | 1565 | 95 | 105 | 87 | 119 | 114 | 100 | 91 | 107 | 97 | 103 |
| Kvinner | 1537 | 101 | 109 | 79 | 95 | 100 | 55 | 100 | 89 | 88 | 96 |
| 1418 Balestrand | 1878 | 136 | 104 | 128 | 110 | 163 | 126 | 124 | 135 | 105 | 125 |
| Menn | 919 | 64 | 68 | 54 | 57 | 79 | 64 | 68 | 76 | 49 | 68 |
| Kvinner | 959 | 72 | 36 | 74 | 53 | 84 | 62 | 56 | 59 | 56 | 57 |
| 1419 Leikanger | 2246 | 135 | 171 | 151 | 151 | 174 | 157 | 146 | 151 | 171 | 168 |
| Menn | 1098 | 63 | 89 | 75 | 63 | 91 | 91 | 70 | 74 | 94 | 82 |
| Kvinner | 1148 | 72 | 82 | 76 | 88 | 83 | 66 | 76 | 77 | 77 | 86 |
| 1420 Sogndal | 6141 | 464 | 396 | 423 | 459 | 521 | 507 | 430 | 438 | 415 | 464 |
| Menn | 3096 | 233 | 209 | 234 | 253 | 269 | 268 | 233 | 197 | 226 | 234 |
| Kvinner | 3045 | 231 | 187 | 189 | 206 | 252 | 239 | 197 | 241 | 189 | 230 |
| 1421 Aurland | 1901 | 150 | 128 | 102 | 110 | 143 | 144 | 143 | 117 | 120 | 134 |
| Menn | 962 | 85 | 67 | 50 | 55 | 73 | 68 | 73 | 61 | 73 | 66 |
| Kvinner | 939 | 65 | 61 | 52 | 55 | 70 | 76 | 70 | 56 | 47 | 68 |
| 1422 Lærdal | 2251 | 152 | 135 | 136 | 147 | 126 | 175 | 150 | 161 | 148 | 151 |
| Menn | 1124 | 90 | 67 | 77 | 77 | 62 | 89 | 73 | 81 | 71 | 85 |
| Kvinner | 1127 | 62 | 68 | 59 | 70 | 64 | 86 | 77 | 80 | 77 | 66 |
| 1424 Årdal | 5994 | 359 | 361 | 351 | 343 | 468 | 535 | 474 | 412 | 375 | 403 |
| Menn | 3079 | 185 | 183 | 164 | 183 | 236 | 299 | 265 | 233 | 195 | 213 |
| Kvinner | 2915 | 174 | 178 | 187 | 160 | 232 | 236 | 209 | 179 | 180 | 190 |
| 1426 Luster | 5363 | 402 | 369 | 304 | 355 | 363 | 375 | 357 | 368 | 331 | 302 |
| Menn | 2702 | 197 | 194 | 150 | 184 | 191 | 182 | 205 | 194 | 174 | 160 |
| Kvinner | 2661 | 205 | 175 | 154 | 171 | 172 | 193 | 152 | 174 | 157 | 142 |
| 1428 Askvoll | 3481 | 225 | 246 | 237 | 246 | 232 | 198 | 222 | 222 | 219 | 210 |
| Menn | 1774 | 105 | 142 | 115 | 137 | 128 | 107 | 115 | 118 | 119 | 107 |
| Kvinner | 1707 | 120 | 104 | 122 | 109 | 104 | 91 | 107 | 104 | 100 | 103 |
| 1429 Fjaler | 2906 | 199 | 180 | 174 | 191 | 226 | 151 | 152 | 169 | 200 | 190 |
| Menn | 1497 | 104 | 83 | 96 | 87 | 134 | 90 | 77 | 84 | 111 | 111 |
| Kvinner | 1409 | 95 | 97 | 78 | 104 | 92 | 61 | 75 | 85 | 89 | 79 |
| 1430 Gaular | 2971 | 215 | 201 | 216 | 217 | 226 | 161 | 178 | 194 | 210 | 193 |
| Menn | 1537 | 105 | 97 | 117 | 120 | 110 | 91 | 92 | 107 | 117 | 100 |
| Kvinner | 1434 | 110 | 104 | 99 | 97 | 116 | 70 | 86 | 87 | 93 | 93 |
| 1431 Jølster | 3011 | 229 | 194 | 204 | 214 | 226 | 200 | 196 | 175 | 189 | 193 |
| Menn | 1492 | 100 | 102 | 101 | 105 | 116 | 104 | 109 | 87 | 99 | 105 |
| Kvinner | 1519 | 129 | 92 | 103 | 109 | 110 | 96 | 87 | 88 | 90 | 88 |
| 1432 Førde | 9315 | 858 | 740 | 660 | 583 | 807 | 879 | 844 | 806 | 680 | 603 |
| Menn | 4614 | 458 | 381 | 344 | 291 | 379 | 420 | 405 | 404 | 331 | 314 |
| Kvinner | 4701 | 400 | 359 | 316 | 292 | 428 | 459 | 439 | 402 | 349 | 289 |

Population by sex and age. Municipality. 1 January 1994

| Age | | | | | | | Alder | | | | | | No. |
|-------|-------|-------|-------|-------|-------|------|-------|------|-------|-------|-------|------|-----|
| 50-54 | 55-59 | 60-64 | 65-69 | 70-74 | 75-79 | 80- | 0-6 | 7-12 | 13-15 | 16-66 | 67- | | |
| 5015 | 4407 | 4570 | 4558 | 4799 | 3987 | 5610 | 10649 | 8538 | 4376 | 66810 | 17190 | 14 | |
| 2606 | 2286 | 2334 | 2228 | 2204 | 1693 | 2227 | 5501 | 4416 | 2177 | 34981 | 7482 | | |
| 2409 | 2121 | 2236 | 2330 | 2595 | 2294 | 3383 | 5148 | 4122 | 2199 | 31829 | 9708 | | |
| 484 | 395 | 394 | 383 | 364 | 314 | 367 | 1160 | 838 | 478 | 6761 | 1288 | 1401 | |
| 269 | 197 | 205 | 193 | 177 | 126 | 155 | 617 | 429 | 244 | 3585 | 578 | | |
| 215 | 198 | 189 | 190 | 187 | 188 | 212 | 543 | 409 | 234 | 3176 | 710 | | |
| 108 | 107 | 103 | 123 | 140 | 121 | 199 | 226 | 207 | 88 | 1445 | 536 | 1411 | |
| 58 | 57 | 52 | 65 | 58 | 53 | 78 | 125 | 112 | 44 | 778 | 226 | | |
| 50 | 50 | 51 | 58 | 82 | 68 | 121 | 101 | 95 | 44 | 667 | 310 | | |
| 53 | 41 | 54 | 54 | 63 | 58 | 92 | 106 | 81 | 49 | 636 | 245 | 1412 | |
| 21 | 27 | 25 | 30 | 34 | 27 | 50 | 58 | 44 | 30 | 344 | 128 | | |
| 32 | 14 | 29 | 24 | 29 | 31 | 42 | 48 | 37 | 19 | 292 | 117 | | |
| 112 | 84 | 68 | 56 | 90 | 83 | 127 | 160 | 118 | 59 | 1029 | 330 | 1413 | |
| 61 | 47 | 36 | 32 | 35 | 38 | 67 | 94 | 65 | 31 | 558 | 156 | | |
| 51 | 37 | 32 | 24 | 55 | 45 | 60 | 66 | 53 | 28 | 471 | 174 | | |
| 220 | 174 | 200 | 219 | 255 | 222 | 324 | 437 | 347 | 163 | 2929 | 934 | 1416 | |
| 107 | 87 | 117 | 103 | 118 | 102 | 108 | 231 | 179 | 79 | 1555 | 392 | | |
| 113 | 87 | 83 | 116 | 137 | 120 | 216 | 206 | 168 | 84 | 1374 | 542 | | |
| 145 | 155 | 156 | 175 | 180 | 141 | 220 | 282 | 223 | 113 | 1839 | 645 | 1417 | |
| 72 | 81 | 73 | 91 | 78 | 64 | 88 | 134 | 111 | 66 | 976 | 278 | | |
| 73 | 74 | 83 | 84 | 102 | 77 | 132 | 148 | 112 | 47 | 863 | 367 | | |
| 73 | 61 | 81 | 73 | 103 | 66 | 165 | 169 | 145 | 74 | 1118 | 372 | 1418 | |
| 40 | 31 | 34 | 37 | 39 | 27 | 64 | 87 | 77 | 30 | 580 | 145 | | |
| 33 | 30 | 47 | 36 | 64 | 39 | 101 | 82 | 68 | 44 | 538 | 227 | | |
| 105 | 97 | 80 | 102 | 99 | 75 | 113 | 205 | 185 | 92 | 1414 | 350 | 1419 | |
| 51 | 56 | 36 | 50 | 44 | 29 | 40 | 97 | 95 | 46 | 713 | 147 | | |
| 54 | 41 | 44 | 52 | 55 | 46 | 73 | 108 | 90 | 46 | 701 | 203 | | |
| 295 | 222 | 264 | 226 | 198 | 165 | 254 | 626 | 487 | 261 | 4013 | 754 | 1420 | |
| 142 | 122 | 125 | 121 | 82 | 67 | 81 | 320 | 256 | 154 | 2061 | 305 | | |
| 153 | 100 | 139 | 105 | 116 | 98 | 173 | 306 | 231 | 107 | 1952 | 449 | | |
| 73 | 69 | 102 | 91 | 96 | 60 | 119 | 204 | 132 | 66 | 1165 | 334 | 1421 | |
| 39 | 39 | 46 | 49 | 38 | 33 | 47 | 113 | 71 | 29 | 601 | 148 | | |
| 34 | 30 | 56 | 42 | 58 | 27 | 72 | 91 | 61 | 37 | 564 | 186 | | |
| 104 | 85 | 98 | 107 | 136 | 113 | 127 | 203 | 176 | 70 | 1359 | 443 | 1422 | |
| 61 | 47 | 42 | 44 | 65 | 45 | 48 | 116 | 94 | 36 | 689 | 189 | | |
| 43 | 38 | 56 | 63 | 71 | 68 | 79 | 87 | 82 | 34 | 670 | 254 | | |
| 337 | 309 | 364 | 290 | 273 | 179 | 161 | 505 | 416 | 212 | 4073 | 788 | 1424 | |
| 161 | 157 | 184 | 152 | 139 | 70 | 60 | 262 | 200 | 109 | 2151 | 357 | | |
| 176 | 152 | 180 | 138 | 134 | 109 | 101 | 243 | 216 | 103 | 1922 | 431 | | |
| 267 | 211 | 233 | 218 | 264 | 260 | 384 | 561 | 397 | 183 | 3168 | 1054 | 1426 | |
| 144 | 119 | 114 | 109 | 117 | 103 | 165 | 283 | 205 | 85 | 1678 | 451 | | |
| 123 | 92 | 119 | 109 | 147 | 157 | 219 | 278 | 192 | 98 | 1490 | 603 | | |
| 174 | 172 | 164 | 169 | 192 | 138 | 215 | 333 | 273 | 149 | 2074 | 652 | 1428 | |
| 102 | 86 | 91 | 80 | 90 | 56 | 76 | 165 | 148 | 72 | 1112 | 277 | | |
| 72 | 86 | 73 | 89 | 102 | 82 | 139 | 168 | 125 | 77 | 962 | 375 | | |
| 155 | 124 | 146 | 158 | 138 | 133 | 220 | 269 | 218 | 107 | 1721 | 591 | 1429 | |
| 88 | 62 | 72 | 73 | 65 | 58 | 102 | 138 | 109 | 49 | 934 | 267 | | |
| 67 | 62 | 74 | 85 | 73 | 75 | 118 | 131 | 109 | 58 | 787 | 324 | | |
| 121 | 109 | 120 | 135 | 142 | 133 | 200 | 287 | 262 | 124 | 1738 | 560 | 1430 | |
| 71 | 63 | 65 | 58 | 76 | 58 | 90 | 137 | 138 | 66 | 933 | 263 | | |
| 50 | 46 | 55 | 77 | 66 | 75 | 110 | 150 | 124 | 58 | 805 | 297 | | |
| 146 | 111 | 126 | 132 | 146 | 126 | 204 | 307 | 241 | 125 | 1788 | 550 | 1431 | |
| 71 | 64 | 64 | 61 | 63 | 56 | 85 | 141 | 125 | 55 | 928 | 243 | | |
| 75 | 47 | 62 | 71 | 83 | 70 | 119 | 166 | 116 | 70 | 860 | 307 | | |
| 344 | 330 | 264 | 250 | 231 | 209 | 227 | 1182 | 826 | 373 | 6120 | 814 | 1432 | |
| 174 | 168 | 123 | 113 | 125 | 89 | 95 | 627 | 442 | 173 | 3000 | 372 | | |
| 170 | 162 | 141 | 137 | 106 | 120 | 132 | 555 | 384 | 200 | 3120 | 442 | | |

Tabell 2.5 (framh.). Folkemengd etter kjønn og alder. Kommune. 1. januar 1994

| Kommune Kjønn | I alt | Alder | | | | | | | | | | |
|---------------------------------|--------|-------|-------|-------|-------|-------|-------|-------|-------|-------|-------|--|
| | | 0-4 | 5-9 | 10-14 | 15-19 | 20-24 | 25-29 | 30-34 | 35-39 | 40-44 | 45-49 | |
| 14 SOGN OG FJORDANE (framh.) | | | | | | | | | | | | |
| 1433 Naustdal | 2681 | 175 | 192 | 221 | 230 | 203 | 155 | 160 | 182 | 194 | 190 | |
| Menn | 1358 | 90 | 98 | 113 | 117 | 102 | 81 | 91 | 84 | 105 | 99 | |
| Kvinner | 1323 | 85 | 94 | 108 | 113 | 101 | 74 | 69 | 98 | 89 | 91 | |
| 1438 Bremanger | 4372 | 233 | 249 | 266 | 326 | 364 | 267 | 253 | 236 | 270 | 279 | |
| Menn | 2273 | 109 | 146 | 133 | 174 | 206 | 156 | 155 | 128 | 149 | 152 | |
| Kvinner | 2099 | 124 | 103 | 133 | 152 | 158 | 111 | 98 | 108 | 121 | 127 | |
| 1439 Vågsøy | 6465 | 426 | 415 | 419 | 462 | 539 | 435 | 457 | 468 | 421 | 402 | |
| Menn | 3246 | 225 | 208 | 212 | 229 | 276 | 242 | 239 | 263 | 227 | 209 | |
| Kvinner | 3219 | 201 | 207 | 207 | 233 | 263 | 193 | 218 | 205 | 194 | 193 | |
| 1441 Selje | 3200 | 203 | 231 | 240 | 244 | 247 | 203 | 180 | 235 | 227 | 190 | |
| Menn | 1629 | 113 | 107 | 123 | 125 | 118 | 129 | 92 | 121 | 128 | 105 | |
| Kvinner | 1571 | 90 | 124 | 117 | 119 | 129 | 74 | 88 | 114 | 99 | 85 | |
| 1443 Eid | 5791 | 445 | 426 | 425 | 432 | 519 | 411 | 403 | 402 | 367 | 362 | |
| Menn | 2907 | 225 | 201 | 202 | 221 | 284 | 226 | 217 | 206 | 185 | 188 | |
| Kvinner | 2884 | 220 | 225 | 223 | 211 | 235 | 185 | 186 | 196 | 182 | 174 | |
| 1444 Hornindal | 1214 | 102 | 82 | 84 | 96 | 97 | 80 | 69 | 80 | 72 | 59 | |
| Menn | 646 | 46 | 41 | 48 | 59 | 53 | 44 | 34 | 45 | 34 | 35 | |
| Kvinner | 568 | 56 | 41 | 36 | 37 | 44 | 36 | 35 | 35 | 38 | 24 | |
| 1445 Gloppen | 5967 | 398 | 399 | 446 | 439 | 463 | 344 | 377 | 372 | 449 | 371 | |
| Menn | 2954 | 212 | 188 | 223 | 214 | 244 | 187 | 193 | 190 | 242 | 186 | |
| Kvinner | 3013 | 186 | 211 | 223 | 225 | 219 | 157 | 184 | 182 | 207 | 185 | |
| 1449 Stryn | 6663 | 458 | 465 | 459 | 477 | 542 | 488 | 421 | 400 | 458 | 453 | |
| Menn | 3403 | 246 | 260 | 217 | 255 | 279 | 277 | 219 | 209 | 237 | 237 | |
| Kvinner | 3260 | 212 | 205 | 242 | 222 | 263 | 211 | 202 | 191 | 221 | 216 | |
| 15 MØRE OG ROMSDAL ... | 239708 | 16483 | 15885 | 16241 | 16898 | 18972 | 16549 | 15800 | 17174 | 16840 | 16273 | |
| Menn | 119865 | 8425 | 8240 | 8308 | 8536 | 9989 | 8915 | 8206 | 8800 | 8745 | 8513 | |
| Kvinner | 119843 | 8058 | 7645 | 7933 | 8362 | 8983 | 7634 | 7594 | 8374 | 8095 | 7760 | |
| 1502 Molde | 22685 | 1583 | 1567 | 1487 | 1467 | 1740 | 1610 | 1590 | 1696 | 1604 | 1693 | |
| Menn | 11089 | 830 | 846 | 763 | 733 | 879 | 803 | 796 | 816 | 811 | 854 | |
| Kvinner | 11596 | 753 | 721 | 724 | 734 | 861 | 807 | 794 | 880 | 793 | 839 | |
| 1503 Kristiansund | 17089 | 1033 | 962 | 948 | 1029 | 1334 | 1272 | 1101 | 1336 | 1257 | 1268 | |
| Menn | 8238 | 505 | 514 | 478 | 518 | 696 | 685 | 537 | 649 | 673 | 629 | |
| Kvinner | 8851 | 528 | 448 | 470 | 511 | 638 | 587 | 564 | 687 | 584 | 639 | |
| 1504 Ålesund | 36530 | 2618 | 2336 | 2268 | 2412 | 2833 | 2688 | 2644 | 2850 | 2661 | 2532 | |
| Menn | 17829 | 1318 | 1190 | 1131 | 1203 | 1430 | 1394 | 1354 | 1454 | 1312 | 1325 | |
| Kvinner | 18701 | 1300 | 1146 | 1137 | 1209 | 1403 | 1294 | 1290 | 1396 | 1349 | 1207 | |
| 1511 Vanylven | 3816 | 258 | 255 | 313 | 294 | 293 | 257 | 207 | 226 | 253 | 242 | |
| Menn | 1926 | 133 | 124 | 164 | 150 | 150 | 151 | 111 | 116 | 134 | 132 | |
| Kvinner | 1890 | 125 | 131 | 149 | 144 | 143 | 106 | 96 | 110 | 119 | 110 | |
| 1514 Sande | 3249 | 205 | 223 | 248 | 249 | 281 | 203 | 184 | 209 | 201 | 199 | |
| Menn | 1663 | 93 | 118 | 139 | 111 | 152 | 134 | 97 | 102 | 116 | 113 | |
| Kvinner | 1586 | 112 | 105 | 109 | 138 | 129 | 69 | 87 | 107 | 85 | 86 | |
| 1515 Herøy | 8290 | 566 | 593 | 569 | 621 | 726 | 568 | 619 | 559 | 560 | 534 | |
| Menn | 4216 | 286 | 294 | 307 | 319 | 380 | 316 | 329 | 305 | 299 | 284 | |
| Kvinner | 4074 | 280 | 299 | 262 | 302 | 346 | 252 | 290 | 254 | 261 | 250 | |
| 1516 Ulstein | 5991 | 479 | 421 | 412 | 475 | 576 | 463 | 412 | 421 | 424 | 401 | |
| Menn | 3058 | 240 | 225 | 211 | 248 | 308 | 245 | 222 | 226 | 211 | 204 | |
| Kvinner | 2933 | 239 | 196 | 201 | 227 | 268 | 218 | 190 | 195 | 213 | 197 | |
| 1517 Hareid | 4633 | 353 | 350 | 305 | 342 | 393 | 359 | 333 | 316 | 328 | 261 | |
| Menn | 2354 | 183 | 178 | 162 | 161 | 215 | 204 | 167 | 175 | 186 | 142 | |
| Kvinner | 2279 | 170 | 172 | 143 | 181 | 178 | 155 | 166 | 141 | 142 | 119 | |
| 1519 Volda | 8158 | 586 | 560 | 588 | 611 | 690 | 519 | 521 | 553 | 538 | 555 | |
| Menn | 4022 | 302 | 282 | 309 | 298 | 363 | 286 | 270 | 278 | 259 | 294 | |
| Kvinner | 4136 | 284 | 278 | 279 | 313 | 327 | 233 | 251 | 275 | 279 | 261 | |
| 1520 Ørsta | 10267 | 722 | 688 | 758 | 783 | 788 | 706 | 669 | 731 | 669 | 642 | |
| Menn | 5191 | 376 | 368 | 412 | 397 | 430 | 376 | 352 | 380 | 349 | 346 | |
| Kvinner | 5076 | 346 | 320 | 346 | 386 | 358 | 330 | 317 | 351 | 320 | 296 | |

Population by sex and age. Municipality. 1 January 1994

| Age | | | | | | | Alder | | | | | No. | | | | | | | | | | | | | | | | | | | | | | | | | | | | | | | | | | | | | | | | | | | | | | | | | | | | | | | | | | | | | | | | | | | | | | | | | | | | | | | | | | | | | | | | | | | | | | | | | | | | | | | | | | | | | | | | | | | | | | | | | | | | | | | | | | | | | | | | | | | | | | | | | | | | | | | | | | | | | | | | | | | | | | | | | | | | | | | | | | | | | | | | | | | | | | | | | | | | | | | | | | | | | | | | | | | | | | | | | | | | | | | | | | | | | | | | | | | | | | | | | | | | | | | | | | | | | | | | | | | | | | | | | | | | | | | | | | | | | | | | | | | | | | | | | | | | | | | | | | | | | | | | | | | | | | | | | | | | | | | | | | | | | | | | | | | | | | | | | | | | | | | | | | | | | | | | | | | | | | | | | | | | | | | | | | | | | | | | | | | | | | | | | | | | | | | | | | | | | | | | | | | | | | | | | | | | | | | | | | | | | | | | | | | | | | | | | | | | | | | | | | | | | | | | | | | | | | | | | | | | | | | | | | | | | | | | | | | | | | | | | | | | | | | | | | | | | | | | | | | | | | | | | | | | | | | | | | | | | | | | | | | | | | | | | | | | | | | | | | | | | | | | | | | | | | | | | | | | | | | | | | | | | | | | | | | | | | | | | | | | | | | | | | | | | | | | | | | | | | | | | | | | | | | | | | | | | | | | | | | | | | | | | | | | | | | | | | | | | | | | | | | | | | | | | | | | | | | | | | | | | | | | | | | | | | | | | | | | | | | | | | | | | | | | | | | | | | | | | | | | | | |
|-------|-------|-------|-------|-------|-------|-------|-------|-------|-------|--------|-------|------|-------|------|-------|-------|-------|------|-------|-------|-------|------|--------|-------|------|------|------|------|------|------|------|------|-------|------|------|-------|-------|--|------|------|------|------|------|------|------|-------|------|------|-------|-------|--|-------|------|-------|-------|-------|------|-------|-------|-------|------|--------|-------|------|------|------|------|------|------|------|------|-------|------|------|-------|-------|--|------|------|------|------|------|------|------|-------|------|------|-------|-------|--|-------|------|-------|-------|-------|------|-------|-------|-------|------|--------|-------|------|------|------|------|------|------|------|------|-------|------|------|-------|-------|--|------|------|------|------|------|------|------|-------|------|------|-------|-------|--|-------|------|-------|-------|-------|------|-------|-------|-------|------|--------|-------|------|------|------|------|------|------|------|------|-------|------|------|-------|-------|--|------|------|------|------|------|------|------|-------|------|------|-------|-------|--|-------|------|-------|-------|-------|------|-------|-------|-------|------|--------|-------|------|------|------|------|------|------|------|------|-------|------|------|-------|-------|--|------|------|------|------|------|------|------|-------|------|------|-------|-------|--|-------|------|-------|-------|-------|------|-------|-------|-------|------|--------|-------|------|------|------|------|------|------|------|------|-------|------|------|-------|-------|--|------|------|------|------|------|------|------|-------|------|------|-------|-------|--|-------|------|-------|-------|-------|------|-------|-------|-------|------|--------|-------|------|------|------|------|------|------|------|------|-------|------|------|-------|-------|--|------|------|------|------|------|------|------|-------|------|------|-------|-------|--|-------|------|-------|-------|-------|------|-------|-------|-------|------|--------|-------|------|------|------|------|------|------|------|------|-------|------|------|-------|-------|--|------|------|------|------|------|------|------|-------|------|------|-------|-------|--|------|------|------|------|------|------|------|------|------|------|-------|------|------|-----|-----|-----|-----|-----|-----|-----|------|------|-----|-------|------|--|-----|-----|-----|-----|-----|-----|-----|------|------|-----|-------|------|--|------|------|------|------|------|------|------|------|------|------|-------|------|------|-----|-----|-----|-----|-----|-----|-----|------|------|-----|-------|------|--|-----|-----|-----|-----|-----|-----|-----|------|------|-----|-------|------|--|------|------|------|------|------|------|------|------|------|------|-------|------|------|-----|-----|-----|-----|-----|-----|-----|------|------|-----|-------|------|--|-----|-----|-----|-----|-----|-----|-----|------|------|-----|-------|------|--|-----|-----|-----|-----|-----|-----|-----|-----|-----|-----|------|------|------|-----|-----|-----|-----|-----|-----|-----|-----|-----|-----|------|-----|--|-----|-----|-----|-----|-----|-----|-----|-----|-----|-----|------|-----|--|-----|-----|-----|-----|-----|-----|-----|-----|-----|-----|------|------|------|-----|-----|-----|-----|-----|-----|-----|-----|-----|-----|------|-----|--|-----|-----|-----|-----|-----|-----|-----|-----|-----|-----|------|-----|--|-----|-----|-----|-----|-----|-----|-----|-----|-----|-----|------|------|------|-----|-----|-----|-----|-----|-----|-----|-----|-----|-----|------|-----|--|-----|-----|-----|-----|-----|-----|-----|-----|-----|-----|------|-----|--|-----|-----|-----|-----|-----|-----|-----|-----|-----|-----|------|------|------|-----|-----|-----|-----|-----|-----|-----|-----|-----|-----|------|-----|--|-----|-----|-----|-----|-----|-----|-----|-----|-----|-----|------|-----|--|-----|-----|-----|-----|-----|-----|-----|-----|-----|-----|------|------|------|-----|-----|-----|-----|-----|-----|-----|-----|-----|-----|------|-----|--|-----|-----|-----|-----|-----|-----|-----|-----|-----|-----|------|-----|--|-----|-----|-----|-----|-----|-----|-----|-----|-----|-----|------|------|------|-----|-----|-----|-----|-----|-----|-----|-----|-----|-----|------|-----|--|-----|-----|-----|-----|-----|-----|-----|-----|-----|-----|------|-----|--|-----|-----|-----|-----|-----|-----|-----|-----|-----|-----|------|------|------|-----|-----|-----|-----|-----|-----|-----|-----|-----|-----|------|-----|--|-----|-----|-----|-----|-----|-----|-----|-----|-----|-----|------|-----|--|
| 50-54 | 55-59 | 60-64 | 65-69 | 70-74 | 75-79 | 80- | 0-6 | 7-12 | 13-15 | 16-66 | 67- | | | | | | | | | | | | | | | | | | | | | | | | | | | | | | | | | | | | | | | | | | | | | | | | | | | | | | | | | | | | | | | | | | | | | | | | | | | | | | | | | | | | | | | | | | | | | | | | | | | | | | | | | | | | | | | | | | | | | | | | | | | | | | | | | | | | | | | | | | | | | | | | | | | | | | | | | | | | | | | | | | | | | | | | | | | | | | | | | | | | | | | | | | | | | | | | | | | | | | | | | | | | | | | | | | | | | | | | | | | | | | | | | | | | | | | | | | | | | | | | | | | | | | | | | | | | | | | | | | | | | | | | | | | | | | | | | | | | | | | | | | | | | | | | | | | | | | | | | | | | | | | | | | | | | | | | | | | | | | | | | | | | | | | | | | | | | | | | | | | | | | | | | | | | | | | | | | | | | | | | | | | | | | | | | | | | | | | | | | | | | | | | | | | | | | | | | | | | | | | | | | | | | | | | | | | | | | | | | | | | | | | | | | | | | | | | | | | | | | | | | | | | | | | | | | | | | | | | | | | | | | | | | | | | | | | | | | | | | | | | | | | | | | | | | | | | | | | | | | | | | | | | | | | | | | | | | | | | | | | | | | | | | | | | | | | | | | | | | | | | | | | | | | | | | | | | | | | | | | | | | | | | | | | | | | | | | | | | | | | | | | | | | | | | | | | | | | | | | | | | | | | | | | | | | | | | | | | | | | | | | | | | | | | | | | | | | | | | | | | | | | | | | | | | | | | | | | | | | | | | | | | | | | | | | | | | | | | | | | | | | | | | | | | | | | | | | | | | | | | | | | | |
| 115 | 119 | 88 | 102 | 94 | 102 | 159 | 258 | 246 | 123 | 1630 | 424 | 1433 | | | | | | | | | | | | | | | | | | | | | | | | | | | | | | | | | | | | | | | | | | | | | | | | | | | | | | | | | | | | | | | | | | | | | | | | | | | | | | | | | | | | | | | | | | | | | | | | | | | | | | | | | | | | | | | | | | | | | | | | | | | | | | | | | | | | | | | | | | | | | | | | | | | | | | | | | | | | | | | | | | | | | | | | | | | | | | | | | | | | | | | | | | | | | | | | | | | | | | | | | | | | | | | | | | | | | | | | | | | | | | | | | | | | | | | | | | | | | | | | | | | | | | | | | | | | | | | | | | | | | | | | | | | | | | | | | | | | | | | | | | | | | | | | | | | | | | | | | | | | | | | | | | | | | | | | | | | | | | | | | | | | | | | | | | | | | | | | | | | | | | | | | | | | | | | | | | | | | | | | | | | | | | | | | | | | | | | | | | | | | | | | | | | | | | | | | | | | | | | | | | | | | | | | | | | | | | | | | | | | | | | | | | | | | | | | | | | | | | | | | | | | | | | | | | | | | | | | | | | | | | | | | | | | | | | | | | | | | | | | | | | | | | | | | | | | | | | | | | | | | | | | | | | | | | | | | | | | | | | | | | | | | | | | | | | | | | | | | | | | | | | | | | | | | | | | | | | | | | | | | | | | | | | | | | | | | | | | | | | | | | | | | | | | | | | | | | | | | | | | | | | | | | | | | | | | | | | | | | | | | | | | | | | | | | | | | | | | | | | | | | | | | | | | | | | | | | | | | | | | | | | | | | | | | | | | | | | | | | | | | | | | | | | | | | | | | | | | | | | | | | |
| 64 | 61 | 50 | 56 | 42 | 49 | 56 | 136 | 124 | 59 | 856 | 183 | | | | | | | | | | | | | | | | | | | | | | | | | | | | | | | | | | | | | | | | | | | | | | | | | | | | | | | | | | | | | | | | | | | | | | | | | | | | | | | | | | | | | | | | | | | | | | | | | | | | | | | | | | | | | | | | | | | | | | | | | | | | | | | | | | | | | | | | | | | | | | | | | | | | | | | | | | | | | | | | | | | | | | | | | | | | | | | | | | | | | | | | | | | | | | | | | | | | | | | | | | | | | | | | | | | | | | | | | | | | | | | | | | | | | | | | | | | | | | | | | | | | | | | | | | | | | | | | | | | | | | | | | | | | | | | | | | | | | | | | | | | | | | | | | | | | | | | | | | | | | | | | | | | | | | | | | | | | | | | | | | | | | | | | | | | | | | | | | | | | | | | | | | | | | | | | | | | | | | | | | | | | | | | | | | | | | | | | | | | | | | | | | | | | | | | | | | | | | | | | | | | | | | | | | | | | | | | | | | | | | | | | | | | | | | | | | | | | | | | | | | | | | | | | | | | | | | | | | | | | | | | | | | | | | | | | | | | | | | | | | | | | | | | | | | | | | | | | | | | | | | | | | | | | | | | | | | | | | | | | | | | | | | | | | | | | | | | | | | | | | | | | | | | | | | | | | | | | | | | | | | | | | | | | | | | | | | | | | | | | | | | | | | | | | | | | | | | | | | | | | | | | | | | | | | | | | | | | | | | | | | | | | | | | | | | | | | | | | | | | | | | | | | | | | | | | | | | | | | | | | | | | | | | | | | | | | | | | | | | | | | | | | | | | | | | | | | | | | | | | | | | |
| 51 | 58 | 38 | 46 | 52 | 53 | 103 | 122 | 122 | 64 | 774 | 241 | | 220 | 253 | 254 | 234 | 272 | 159 | 237 | 343 | 288 | 181 | 2762 | 798 | 1438 | 104 | 118 | 141 | 112 | 136 | 67 | 87 | 179 | 151 | 89 | 1505 | 349 | | 116 | 135 | 113 | 122 | 136 | 92 | 150 | 164 | 137 | 92 | 1257 | 449 | | 288 | 266 | 331 | 322 | 333 | 223 | 258 | 579 | 505 | 267 | 4109 | 1005 | 1439 | 143 | 128 | 164 | 156 | 143 | 95 | 87 | 295 | 265 | 139 | 2120 | 427 | | 145 | 138 | 167 | 166 | 190 | 128 | 171 | 284 | 240 | 128 | 1989 | 578 | | 142 | 139 | 149 | 131 | 150 | 130 | 159 | 298 | 275 | 151 | 1952 | 524 | 1441 | 69 | 66 | 80 | 62 | 63 | 54 | 74 | 154 | 134 | 74 | 1035 | 232 | | 73 | 73 | 69 | 69 | 87 | 76 | 85 | 144 | 141 | 77 | 917 | 292 | | 285 | 224 | 208 | 226 | 211 | 189 | 256 | 608 | 535 | 240 | 3631 | 777 | 1443 | 150 | 111 | 113 | 101 | 101 | 78 | 98 | 301 | 261 | 112 | 1898 | 335 | | 135 | 113 | 95 | 125 | 110 | 111 | 158 | 307 | 274 | 128 | 1733 | 442 | | 55 | 55 | 48 | 68 | 50 | 40 | 77 | 129 | 100 | 60 | 714 | 211 | 1444 | 29 | 31 | 29 | 40 | 26 | 17 | 35 | 58 | 58 | 32 | 396 | 102 | | 26 | 24 | 19 | 28 | 24 | 23 | 42 | 71 | 42 | 28 | 318 | 109 | | 288 | 216 | 235 | 253 | 298 | 254 | 365 | 565 | 477 | 274 | 3565 | 1086 | 1445 | 148 | 119 | 120 | 113 | 128 | 111 | 136 | 287 | 234 | 137 | 1848 | 448 | | 140 | 97 | 115 | 140 | 170 | 143 | 229 | 278 | 243 | 137 | 1717 | 638 | | 306 | 279 | 240 | 261 | 281 | 294 | 381 | 647 | 540 | 294 | 4057 | 1125 | 1449 | 167 | 142 | 133 | 127 | 122 | 121 | 155 | 346 | 289 | 137 | 2147 | 484 | | 139 | 137 | 107 | 134 | 159 | 173 | 226 | 301 | 251 | 157 | 1910 | 641 | | 11830 | 9717 | 10357 | 10884 | 10978 | 8577 | 10250 | 22849 | 19161 | 9882 | 151512 | 36304 | 15 | 6073 | 4871 | 5052 | 5125 | 4938 | 3564 | 3565 | 11726 | 9842 | 5044 | 78153 | 15100 | | 5757 | 4846 | 5305 | 5759 | 6040 | 5013 | 6685 | 11123 | 9319 | 4838 | 73359 | 21204 | | 1188 | 901 | 978 | 943 | 973 | 738 | 927 | 2191 | 1866 | 878 | 14554 | 3196 | 1502 | 594 | 443 | 464 | 440 | 414 | 285 | 318 | 1157 | 984 | 443 | 7219 | 1286 | | 594 | 458 | 514 | 503 | 559 | 453 | 609 | 1034 | 882 | 435 | 7335 | 1910 | | 914 | 670 | 793 | 862 | 911 | 731 | 668 | 1436 | 1131 | 579 | 11108 | 2835 | 1503 | 490 | 311 | 362 | 363 | 381 | 265 | 182 | 714 | 592 | 287 | 5595 | 1050 | | 424 | 359 | 431 | 499 | 530 | 466 | 486 | 722 | 539 | 292 | 5513 | 1785 | | 1756 | 1476 | 1627 | 1696 | 1583 | 1184 | 1366 | 3558 | 2756 | 1365 | 23702 | 5149 | 1504 | 893 | 722 | 755 | 773 | 695 | 471 | 409 | 1804 | 1365 | 682 | 11939 | 2039 | | 863 | 754 | 872 | 923 | 888 | 713 | 957 | 1754 | 1391 | 683 | 11763 | 3110 | | 180 | 161 | 142 | 177 | 179 | 168 | 211 | 366 | 304 | 212 | 2273 | 661 | 1511 | 95 | 87 | 76 | 87 | 78 | 60 | 78 | 189 | 148 | 110 | 1217 | 262 | | 85 | 74 | 66 | 90 | 101 | 108 | 133 | 177 | 156 | 102 | 1056 | 399 | | 159 | 161 | 155 | 140 | 165 | 131 | 136 | 300 | 266 | 146 | 2026 | 511 | 1514 | 71 | 84 | 82 | 69 | 78 | 57 | 47 | 143 | 150 | 70 | 1073 | 227 | | 88 | 77 | 73 | 71 | 87 | 74 | 89 | 157 | 116 | 76 | 953 | 284 | | 385 | 347 | 358 | 338 | 325 | 266 | 356 | 810 | 694 | 368 | 5272 | 1146 | 1515 | 212 | 166 | 178 | 175 | 136 | 117 | 113 | 399 | 366 | 191 | 2790 | 470 | | 173 | 181 | 180 | 163 | 189 | 149 | 243 | 411 | 328 | 177 | 2482 | 676 | | 311 | 227 | 212 | 204 | 195 | 158 | 200 | 635 | 494 | 274 | 3916 | 672 | 1516 | 165 | 122 | 111 | 103 | 88 | 54 | 75 | 331 | 253 | 137 | 2063 | 274 | | 146 | 105 | 101 | 101 | 107 | 104 | 125 | 304 | 241 | 137 | 1853 | 398 | | 193 | 195 | 190 | 207 | 192 | 130 | 186 | 501 | 379 | 204 | 2925 | 624 | 1517 | 83 | 96 | 87 | 107 | 83 | 48 | 77 | 263 | 193 | 98 | 1531 | 269 | | 110 | 99 | 103 | 100 | 109 | 82 | 109 | 238 | 186 | 106 | 1394 | 355 | | 391 | 324 | 331 | 343 | 370 | 307 | 371 | 810 | 697 | 344 | 5052 | 1255 | 1519 | 197 | 164 | 157 | 162 | 153 | 114 | 134 | 412 | 369 | 175 | 2573 | 493 | | 194 | 160 | 174 | 181 | 217 | 193 | 237 | 398 | 328 | 169 | 2479 | 762 | | 474 | 399 | 434 | 467 | 489 | 369 | 479 | 986 | 884 | 436 | 6341 | 1620 | 1520 | 228 | 205 | 212 | 216 | 223 | 156 | 165 | 513 | 472 | 243 | 3295 | 668 | | 246 | 194 | 222 | 251 | 266 | 213 | 314 | 473 | 412 | 193 | 3046 | 952 | |
| 220 | 253 | 254 | 234 | 272 | 159 | 237 | 343 | 288 | 181 | 2762 | 798 | 1438 | | | | | | | | | | | | | | | | | | | | | | | | | | | | | | | | | | | | | | | | | | | | | | | | | | | | | | | | | | | | | | | | | | | | | | | | | | | | | | | | | | | | | | | | | | | | | | | | | | | | | | | | | | | | | | | | | | | | | | | | | | | | | | | | | | | | | | | | | | | | | | | | | | | | | | | | | | | | | | | | | | | | | | | | | | | | | | | | | | | | | | | | | | | | | | | | | | | | | | | | | | | | | | | | | | | | | | | | | | | | | | | | | | | | | | | | | | | | | | | | | | | | | | | | | | | | | | | | | | | | | | | | | | | | | | | | | | | | | | | | | | | | | | | | | | | | | | | | | | | | | | | | | | | | | | | | | | | | | | | | | | | | | | | | | | | | | | | | | | | | | | | | | | | | | | | | | | | | | | | | | | | | | | | | | | | | | | | | | | | | | | | | | | | | | | | | | | | | | | | | | | | | | | | | | | | | | | | | | | | | | | | | | | | | | | | | | | | | | | | | | | | | | | | | | | | | | | | | | | | | | | | | | | | | | | | | | | | | | | | | | | | | | | | | | | | | | | | | | | | | | | | | | | | | | | | | | | | | | | | | | | | | | | | | | | | | | | | | | | | | | | | | | | | | | | | | | | | | | | | | | | | | | | | | | | | | | | | | | | | | | | | | | | | | | | | | | | | | | | | | | | | | | | | | | | | | | | | | | | | | | | | | | | | | | | | | | | | | | | | | | | | | | | | | | | | | | | | | | | | | | | | | | | | | | | | | | | | | | | | | | | | | | | | | | | | | | | | | | | | | | | |
| 104 | 118 | 141 | 112 | 136 | 67 | 87 | 179 | 151 | 89 | 1505 | 349 | | | | | | | | | | | | | | | | | | | | | | | | | | | | | | | | | | | | | | | | | | | | | | | | | | | | | | | | | | | | | | | | | | | | | | | | | | | | | | | | | | | | | | | | | | | | | | | | | | | | | | | | | | | | | | | | | | | | | | | | | | | | | | | | | | | | | | | | | | | | | | | | | | | | | | | | | | | | | | | | | | | | | | | | | | | | | | | | | | | | | | | | | | | | | | | | | | | | | | | | | | | | | | | | | | | | | | | | | | | | | | | | | | | | | | | | | | | | | | | | | | | | | | | | | | | | | | | | | | | | | | | | | | | | | | | | | | | | | | | | | | | | | | | | | | | | | | | | | | | | | | | | | | | | | | | | | | | | | | | | | | | | | | | | | | | | | | | | | | | | | | | | | | | | | | | | | | | | | | | | | | | | | | | | | | | | | | | | | | | | | | | | | | | | | | | | | | | | | | | | | | | | | | | | | | | | | | | | | | | | | | | | | | | | | | | | | | | | | | | | | | | | | | | | | | | | | | | | | | | | | | | | | | | | | | | | | | | | | | | | | | | | | | | | | | | | | | | | | | | | | | | | | | | | | | | | | | | | | | | | | | | | | | | | | | | | | | | | | | | | | | | | | | | | | | | | | | | | | | | | | | | | | | | | | | | | | | | | | | | | | | | | | | | | | | | | | | | | | | | | | | | | | | | | | | | | | | | | | | | | | | | | | | | | | | | | | | | | | | | | | | | | | | | | | | | | | | | | | | | | | | | | | | | | | | | | | | | | | | | | | | | | | | | | | | | | | | | | | | | | | | | |
| 116 | 135 | 113 | 122 | 136 | 92 | 150 | 164 | 137 | 92 | 1257 | 449 | | 288 | 266 | 331 | 322 | 333 | 223 | 258 | 579 | 505 | 267 | 4109 | 1005 | 1439 | 143 | 128 | 164 | 156 | 143 | 95 | 87 | 295 | 265 | 139 | 2120 | 427 | | 145 | 138 | 167 | 166 | 190 | 128 | 171 | 284 | 240 | 128 | 1989 | 578 | | 142 | 139 | 149 | 131 | 150 | 130 | 159 | 298 | 275 | 151 | 1952 | 524 | 1441 | 69 | 66 | 80 | 62 | 63 | 54 | 74 | 154 | 134 | 74 | 1035 | 232 | | 73 | 73 | 69 | 69 | 87 | 76 | 85 | 144 | 141 | 77 | 917 | 292 | | 285 | 224 | 208 | 226 | 211 | 189 | 256 | 608 | 535 | 240 | 3631 | 777 | 1443 | 150 | 111 | 113 | 101 | 101 | 78 | 98 | 301 | 261 | 112 | 1898 | 335 | | 135 | 113 | 95 | 125 | 110 | 111 | 158 | 307 | 274 | 128 | 1733 | 442 | | 55 | 55 | 48 | 68 | 50 | 40 | 77 | 129 | 100 | 60 | 714 | 211 | 1444 | 29 | 31 | 29 | 40 | 26 | 17 | 35 | 58 | 58 | 32 | 396 | 102 | | 26 | 24 | 19 | 28 | 24 | 23 | 42 | 71 | 42 | 28 | 318 | 109 | | 288 | 216 | 235 | 253 | 298 | 254 | 365 | 565 | 477 | 274 | 3565 | 1086 | 1445 | 148 | 119 | 120 | 113 | 128 | 111 | 136 | 287 | 234 | 137 | 1848 | 448 | | 140 | 97 | 115 | 140 | 170 | 143 | 229 | 278 | 243 | 137 | 1717 | 638 | | 306 | 279 | 240 | 261 | 281 | 294 | 381 | 647 | 540 | 294 | 4057 | 1125 | 1449 | 167 | 142 | 133 | 127 | 122 | 121 | 155 | 346 | 289 | 137 | 2147 | 484 | | 139 | 137 | 107 | 134 | 159 | 173 | 226 | 301 | 251 | 157 | 1910 | 641 | | 11830 | 9717 | 10357 | 10884 | 10978 | 8577 | 10250 | 22849 | 19161 | 9882 | 151512 | 36304 | 15 | 6073 | 4871 | 5052 | 5125 | 4938 | 3564 | 3565 | 11726 | 9842 | 5044 | 78153 | 15100 | | 5757 | 4846 | 5305 | 5759 | 6040 | 5013 | 6685 | 11123 | 9319 | 4838 | 73359 | 21204 | | 1188 | 901 | 978 | 943 | 973 | 738 | 927 | 2191 | 1866 | 878 | 14554 | 3196 | 1502 | 594 | 443 | 464 | 440 | 414 | 285 | 318 | 1157 | 984 | 443 | 7219 | 1286 | | 594 | 458 | 514 | 503 | 559 | 453 | 609 | 1034 | 882 | 435 | 7335 | 1910 | | 914 | 670 | 793 | 862 | 911 | 731 | 668 | 1436 | 1131 | 579 | 11108 | 2835 | 1503 | 490 | 311 | 362 | 363 | 381 | 265 | 182 | 714 | 592 | 287 | 5595 | 1050 | | 424 | 359 | 431 | 499 | 530 | 466 | 486 | 722 | 539 | 292 | 5513 | 1785 | | 1756 | 1476 | 1627 | 1696 | 1583 | 1184 | 1366 | 3558 | 2756 | 1365 | 23702 | 5149 | 1504 | 893 | 722 | 755 | 773 | 695 | 471 | 409 | 1804 | 1365 | 682 | 11939 | 2039 | | 863 | 754 | 872 | 923 | 888 | 713 | 957 | 1754 | 1391 | 683 | 11763 | 3110 | | 180 | 161 | 142 | 177 | 179 | 168 | 211 | 366 | 304 | 212 | 2273 | 661 | 1511 | 95 | 87 | 76 | 87 | 78 | 60 | 78 | 189 | 148 | 110 | 1217 | 262 | | 85 | 74 | 66 | 90 | 101 | 108 | 133 | 177 | 156 | 102 | 1056 | 399 | | 159 | 161 | 155 | 140 | 165 | 131 | 136 | 300 | 266 | 146 | 2026 | 511 | 1514 | 71 | 84 | 82 | 69 | 78 | 57 | 47 | 143 | 150 | 70 | 1073 | 227 | | 88 | 77 | 73 | 71 | 87 | 74 | 89 | 157 | 116 | 76 | 953 | 284 | | 385 | 347 | 358 | 338 | 325 | 266 | 356 | 810 | 694 | 368 | 5272 | 1146 | 1515 | 212 | 166 | 178 | 175 | 136 | 117 | 113 | 399 | 366 | 191 | 2790 | 470 | | 173 | 181 | 180 | 163 | 189 | 149 | 243 | 411 | 328 | 177 | 2482 | 676 | | 311 | 227 | 212 | 204 | 195 | 158 | 200 | 635 | 494 | 274 | 3916 | 672 | 1516 | 165 | 122 | 111 | 103 | 88 | 54 | 75 | 331 | 253 | 137 | 2063 | 274 | | 146 | 105 | 101 | 101 | 107 | 104 | 125 | 304 | 241 | 137 | 1853 | 398 | | 193 | 195 | 190 | 207 | 192 | 130 | 186 | 501 | 379 | 204 | 2925 | 624 | 1517 | 83 | 96 | 87 | 107 | 83 | 48 | 77 | 263 | 193 | 98 | 1531 | 269 | | 110 | 99 | 103 | 100 | 109 | 82 | 109 | 238 | 186 | 106 | 1394 | 355 | | 391 | 324 | 331 | 343 | 370 | 307 | 371 | 810 | 697 | 344 | 5052 | 1255 | 1519 | 197 | 164 | 157 | 162 | 153 | 114 | 134 | 412 | 369 | 175 | 2573 | 493 | | 194 | 160 | 174 | 181 | 217 | 193 | 237 | 398 | 328 | 169 | 2479 | 762 | | 474 | 399 | 434 | 467 | 489 | 369 | 479 | 986 | 884 | 436 | 6341 | 1620 | 1520 | 228 | 205 | 212 | 216 | 223 | 156 | 165 | 513 | 472 | 243 | 3295 | 668 | | 246 | 194 | 222 | 251 | 266 | 213 | 314 | 473 | 412 | 193 | 3046 | 952 | | | | | | | | | | | | | | | | | | | | | | | | | | | | | | | | | | | | | | | | |
| 288 | 266 | 331 | 322 | 333 | 223 | 258 | 579 | 505 | 267 | 4109 | 1005 | 1439 | | | | | | | | | | | | | | | | | | | | | | | | | | | | | | | | | | | | | | | | | | | | | | | | | | | | | | | | | | | | | | | | | | | | | | | | | | | | | | | | | | | | | | | | | | | | | | | | | | | | | | | | | | | | | | | | | | | | | | | | | | | | | | | | | | | | | | | | | | | | | | | | | | | | | | | | | | | | | | | | | | | | | | | | | | | | | | | | | | | | | | | | | | | | | | | | | | | | | | | | | | | | | | | | | | | | | | | | | | | | | | | | | | | | | | | | | | | | | | | | | | | | | | | | | | | | | | | | | | | | | | | | | | | | | | | | | | | | | | | | | | | | | | | | | | | | | | | | | | | | | | | | | | | | | | | | | | | | | | | | | | | | | | | | | | | | | | | | | | | | | | | | | | | | | | | | | | | | | | | | | | | | | | | | | | | | | | | | | | | | | | | | | | | | | | | | | | | | | | | | | | | | | | | | | | | | | | | | | | | | | | | | | | | | | | | | | | | | | | | | | | | | | | | | | | | | | | | | | | | | | | | | | | | | | | | | | | | | | | | | | | | | | | | | | | | | | | | | | | | | | | | | | | | | | | | | | | | | | | | | | | | | | | | | | | | | | | | | | | | | | | | | | | | | | | | | | | | | | | | | | | | | | | | | | | | | | | | | | | | | | | | | | | | | | | | | | | | | | | | | | | | | | | | | | | | | | | | | | | | | | | | | | | | | | | | | | | | | | | | | | | | | | | | | | | | | | | | | | | | | | | | | | | | | | | | | | | | | | | | | | | | | | | | | | | | | | | | | | | | | | | |
| 143 | 128 | 164 | 156 | 143 | 95 | 87 | 295 | 265 | 139 | 2120 | 427 | | | | | | | | | | | | | | | | | | | | | | | | | | | | | | | | | | | | | | | | | | | | | | | | | | | | | | | | | | | | | | | | | | | | | | | | | | | | | | | | | | | | | | | | | | | | | | | | | | | | | | | | | | | | | | | | | | | | | | | | | | | | | | | | | | | | | | | | | | | | | | | | | | | | | | | | | | | | | | | | | | | | | | | | | | | | | | | | | | | | | | | | | | | | | | | | | | | | | | | | | | | | | | | | | | | | | | | | | | | | | | | | | | | | | | | | | | | | | | | | | | | | | | | | | | | | | | | | | | | | | | | | | | | | | | | | | | | | | | | | | | | | | | | | | | | | | | | | | | | | | | | | | | | | | | | | | | | | | | | | | | | | | | | | | | | | | | | | | | | | | | | | | | | | | | | | | | | | | | | | | | | | | | | | | | | | | | | | | | | | | | | | | | | | | | | | | | | | | | | | | | | | | | | | | | | | | | | | | | | | | | | | | | | | | | | | | | | | | | | | | | | | | | | | | | | | | | | | | | | | | | | | | | | | | | | | | | | | | | | | | | | | | | | | | | | | | | | | | | | | | | | | | | | | | | | | | | | | | | | | | | | | | | | | | | | | | | | | | | | | | | | | | | | | | | | | | | | | | | | | | | | | | | | | | | | | | | | | | | | | | | | | | | | | | | | | | | | | | | | | | | | | | | | | | | | | | | | | | | | | | | | | | | | | | | | | | | | | | | | | | | | | | | | | | | | | | | | | | | | | | | | | | | | | | | | | | | | | | | | | | | | | | | | | | | | | | | | | | | | | | | | |
| 145 | 138 | 167 | 166 | 190 | 128 | 171 | 284 | 240 | 128 | 1989 | 578 | | 142 | 139 | 149 | 131 | 150 | 130 | 159 | 298 | 275 | 151 | 1952 | 524 | 1441 | 69 | 66 | 80 | 62 | 63 | 54 | 74 | 154 | 134 | 74 | 1035 | 232 | | 73 | 73 | 69 | 69 | 87 | 76 | 85 | 144 | 141 | 77 | 917 | 292 | | 285 | 224 | 208 | 226 | 211 | 189 | 256 | 608 | 535 | 240 | 3631 | 777 | 1443 | 150 | 111 | 113 | 101 | 101 | 78 | 98 | 301 | 261 | 112 | 1898 | 335 | | 135 | 113 | 95 | 125 | 110 | 111 | 158 | 307 | 274 | 128 | 1733 | 442 | | 55 | 55 | 48 | 68 | 50 | 40 | 77 | 129 | 100 | 60 | 714 | 211 | 1444 | 29 | 31 | 29 | 40 | 26 | 17 | 35 | 58 | 58 | 32 | 396 | 102 | | 26 | 24 | 19 | 28 | 24 | 23 | 42 | 71 | 42 | 28 | 318 | 109 | | 288 | 216 | 235 | 253 | 298 | 254 | 365 | 565 | 477 | 274 | 3565 | 1086 | 1445 | 148 | 119 | 120 | 113 | 128 | 111 | 136 | 287 | 234 | 137 | 1848 | 448 | | 140 | 97 | 115 | 140 | 170 | 143 | 229 | 278 | 243 | 137 | 1717 | 638 | | 306 | 279 | 240 | 261 | 281 | 294 | 381 | 647 | 540 | 294 | 4057 | 1125 | 1449 | 167 | 142 | 133 | 127 | 122 | 121 | 155 | 346 | 289 | 137 | 2147 | 484 | | 139 | 137 | 107 | 134 | 159 | 173 | 226 | 301 | 251 | 157 | 1910 | 641 | | 11830 | 9717 | 10357 | 10884 | 10978 | 8577 | 10250 | 22849 | 19161 | 9882 | 151512 | 36304 | 15 | 6073 | 4871 | 5052 | 5125 | 4938 | 3564 | 3565 | 11726 | 9842 | 5044 | 78153 | 15100 | | 5757 | 4846 | 5305 | 5759 | 6040 | 5013 | 6685 | 11123 | 9319 | 4838 | 73359 | 21204 | | 1188 | 901 | 978 | 943 | 973 | 738 | 927 | 2191 | 1866 | 878 | 14554 | 3196 | 1502 | 594 | 443 | 464 | 440 | 414 | 285 | 318 | 1157 | 984 | 443 | 7219 | 1286 | | 594 | 458 | 514 | 503 | 559 | 453 | 609 | 1034 | 882 | 435 | 7335 | 1910 | | 914 | 670 | 793 | 862 | 911 | 731 | 668 | 1436 | 1131 | 579 | 11108 | 2835 | 1503 | 490 | 311 | 362 | 363 | 381 | 265 | 182 | 714 | 592 | 287 | 5595 | 1050 | | 424 | 359 | 431 | 499 | 530 | 466 | 486 | 722 | 539 | 292 | 5513 | 1785 | | 1756 | 1476 | 1627 | 1696 | 1583 | 1184 | 1366 | 3558 | 2756 | 1365 | 23702 | 5149 | 1504 | 893 | 722 | 755 | 773 | 695 | 471 | 409 | 1804 | 1365 | 682 | 11939 | 2039 | | 863 | 754 | 872 | 923 | 888 | 713 | 957 | 1754 | 1391 | 683 | 11763 | 3110 | | 180 | 161 | 142 | 177 | 179 | 168 | 211 | 366 | 304 | 212 | 2273 | 661 | 1511 | 95 | 87 | 76 | 87 | 78 | 60 | 78 | 189 | 148 | 110 | 1217 | 262 | | 85 | 74 | 66 | 90 | 101 | 108 | 133 | 177 | 156 | 102 | 1056 | 399 | | 159 | 161 | 155 | 140 | 165 | 131 | 136 | 300 | 266 | 146 | 2026 | 511 | 1514 | 71 | 84 | 82 | 69 | 78 | 57 | 47 | 143 | 150 | 70 | 1073 | 227 | | 88 | 77 | 73 | 71 | 87 | 74 | 89 | 157 | 116 | 76 | 953 | 284 | | 385 | 347 | 358 | 338 | 325 | 266 | 356 | 810 | 694 | 368 | 5272 | 1146 | 1515 | 212 | 166 | 178 | 175 | 136 | 117 | 113 | 399 | 366 | 191 | 2790 | 470 | | 173 | 181 | 180 | 163 | 189 | 149 | 243 | 411 | 328 | 177 | 2482 | 676 | | 311 | 227 | 212 | 204 | 195 | 158 | 200 | 635 | 494 | 274 | 3916 | 672 | 1516 | 165 | 122 | 111 | 103 | 88 | 54 | 75 | 331 | 253 | 137 | 2063 | 274 | | 146 | 105 | 101 | 101 | 107 | 104 | 125 | 304 | 241 | 137 | 1853 | 398 | | 193 | 195 | 190 | 207 | 192 | 130 | 186 | 501 | 379 | 204 | 2925 | 624 | 1517 | 83 | 96 | 87 | 107 | 83 | 48 | 77 | 263 | 193 | 98 | 1531 | 269 | | 110 | 99 | 103 | 100 | 109 | 82 | 109 | 238 | 186 | 106 | 1394 | 355 | | 391 | 324 | 331 | 343 | 370 | 307 | 371 | 810 | 697 | 344 | 5052 | 1255 | 1519 | 197 | 164 | 157 | 162 | 153 | 114 | 134 | 412 | 369 | 175 | 2573 | 493 | | 194 | 160 | 174 | 181 | 217 | 193 | 237 | 398 | 328 | 169 | 2479 | 762 | | 474 | 399 | 434 | 467 | 489 | 369 | 479 | 986 | 884 | 436 | 6341 | 1620 | 1520 | 228 | 205 | 212 | 216 | 223 | 156 | 165 | 513 | 472 | 243 | 3295 | 668 | | 246 | 194 | 222 | 251 | 266 | 213 | 314 | 473 | 412 | 193 | 3046 | 952 | | | | | | | | | | | | | | | | | | | | | | | | | | | | | | | | | | | | | | | | | | | | | | | | | | | | | | | | | | | | | | | | | | | | | | | | | | | | | | | |
| 142 | 139 | 149 | 131 | 150 | 130 | 159 | 298 | 275 | 151 | 1952 | 524 | 1441 | | | | | | | | | | | | | | | | | | | | | | | | | | | | | | | | | | | | | | | | | | | | | | | | | | | | | | | | | | | | | | | | | | | | | | | | | | | | | | | | | | | | | | | | | | | | | | | | | | | | | | | | | | | | | | | | | | | | | | | | | | | | | | | | | | | | | | | | | | | | | | | | | | | | | | | | | | | | | | | | | | | | | | | | | | | | | | | | | | | | | | | | | | | | | | | | | | | | | | | | | | | | | | | | | | | | | | | | | | | | | | | | | | | | | | | | | | | | | | | | | | | | | | | | | | | | | | | | | | | | | | | | | | | | | | | | | | | | | | | | | | | | | | | | | | | | | | | | | | | | | | | | | | | | | | | | | | | | | | | | | | | | | | | | | | | | | | | | | | | | | | | | | | | | | | | | | | | | | | | | | | | | | | | | | | | | | | | | | | | | | | | | | | | | | | | | | | | | | | | | | | | | | | | | | | | | | | | | | | | | | | | | | | | | | | | | | | | | | | | | | | | | | | | | | | | | | | | | | | | | | | | | | | | | | | | | | | | | | | | | | | | | | | | | | | | | | | | | | | | | | | | | | | | | | | | | | | | | | | | | | | | | | | | | | | | | | | | | | | | | | | | | | | | | | | | | | | | | | | | | | | | | | | | | | | | | | | | | | | | | | | | | | | | | | | | | | | | | | | | | | | | | | | | | | | | | | | | | | | | | | | | | | | | | | | | | | | | | | | | | | | | | | | | | | | | | | | | | | | | | | | | | | | | | | | | | | | | | | | | | | | | | | | | | | | | | | | | | | | | | | | |
| 69 | 66 | 80 | 62 | 63 | 54 | 74 | 154 | 134 | 74 | 1035 | 232 | | | | | | | | | | | | | | | | | | | | | | | | | | | | | | | | | | | | | | | | | | | | | | | | | | | | | | | | | | | | | | | | | | | | | | | | | | | | | | | | | | | | | | | | | | | | | | | | | | | | | | | | | | | | | | | | | | | | | | | | | | | | | | | | | | | | | | | | | | | | | | | | | | | | | | | | | | | | | | | | | | | | | | | | | | | | | | | | | | | | | | | | | | | | | | | | | | | | | | | | | | | | | | | | | | | | | | | | | | | | | | | | | | | | | | | | | | | | | | | | | | | | | | | | | | | | | | | | | | | | | | | | | | | | | | | | | | | | | | | | | | | | | | | | | | | | | | | | | | | | | | | | | | | | | | | | | | | | | | | | | | | | | | | | | | | | | | | | | | | | | | | | | | | | | | | | | | | | | | | | | | | | | | | | | | | | | | | | | | | | | | | | | | | | | | | | | | | | | | | | | | | | | | | | | | | | | | | | | | | | | | | | | | | | | | | | | | | | | | | | | | | | | | | | | | | | | | | | | | | | | | | | | | | | | | | | | | | | | | | | | | | | | | | | | | | | | | | | | | | | | | | | | | | | | | | | | | | | | | | | | | | | | | | | | | | | | | | | | | | | | | | | | | | | | | | | | | | | | | | | | | | | | | | | | | | | | | | | | | | | | | | | | | | | | | | | | | | | | | | | | | | | | | | | | | | | | | | | | | | | | | | | | | | | | | | | | | | | | | | | | | | | | | | | | | | | | | | | | | | | | | | | | | | | | | | | | | | | | | | | | | | | | | | | | | | | | | | | | | | | | | | |
| 73 | 73 | 69 | 69 | 87 | 76 | 85 | 144 | 141 | 77 | 917 | 292 | | 285 | 224 | 208 | 226 | 211 | 189 | 256 | 608 | 535 | 240 | 3631 | 777 | 1443 | 150 | 111 | 113 | 101 | 101 | 78 | 98 | 301 | 261 | 112 | 1898 | 335 | | 135 | 113 | 95 | 125 | 110 | 111 | 158 | 307 | 274 | 128 | 1733 | 442 | | 55 | 55 | 48 | 68 | 50 | 40 | 77 | 129 | 100 | 60 | 714 | 211 | 1444 | 29 | 31 | 29 | 40 | 26 | 17 | 35 | 58 | 58 | 32 | 396 | 102 | | 26 | 24 | 19 | 28 | 24 | 23 | 42 | 71 | 42 | 28 | 318 | 109 | | 288 | 216 | 235 | 253 | 298 | 254 | 365 | 565 | 477 | 274 | 3565 | 1086 | 1445 | 148 | 119 | 120 | 113 | 128 | 111 | 136 | 287 | 234 | 137 | 1848 | 448 | | 140 | 97 | 115 | 140 | 170 | 143 | 229 | 278 | 243 | 137 | 1717 | 638 | | 306 | 279 | 240 | 261 | 281 | 294 | 381 | 647 | 540 | 294 | 4057 | 1125 | 1449 | 167 | 142 | 133 | 127 | 122 | 121 | 155 | 346 | 289 | 137 | 2147 | 484 | | 139 | 137 | 107 | 134 | 159 | 173 | 226 | 301 | 251 | 157 | 1910 | 641 | | 11830 | 9717 | 10357 | 10884 | 10978 | 8577 | 10250 | 22849 | 19161 | 9882 | 151512 | 36304 | 15 | 6073 | 4871 | 5052 | 5125 | 4938 | 3564 | 3565 | 11726 | 9842 | 5044 | 78153 | 15100 | | 5757 | 4846 | 5305 | 5759 | 6040 | 5013 | 6685 | 11123 | 9319 | 4838 | 73359 | 21204 | | 1188 | 901 | 978 | 943 | 973 | 738 | 927 | 2191 | 1866 | 878 | 14554 | 3196 | 1502 | 594 | 443 | 464 | 440 | 414 | 285 | 318 | 1157 | 984 | 443 | 7219 | 1286 | | 594 | 458 | 514 | 503 | 559 | 453 | 609 | 1034 | 882 | 435 | 7335 | 1910 | | 914 | 670 | 793 | 862 | 911 | 731 | 668 | 1436 | 1131 | 579 | 11108 | 2835 | 1503 | 490 | 311 | 362 | 363 | 381 | 265 | 182 | 714 | 592 | 287 | 5595 | 1050 | | 424 | 359 | 431 | 499 | 530 | 466 | 486 | 722 | 539 | 292 | 5513 | 1785 | | 1756 | 1476 | 1627 | 1696 | 1583 | 1184 | 1366 | 3558 | 2756 | 1365 | 23702 | 5149 | 1504 | 893 | 722 | 755 | 773 | 695 | 471 | 409 | 1804 | 1365 | 682 | 11939 | 2039 | | 863 | 754 | 872 | 923 | 888 | 713 | 957 | 1754 | 1391 | 683 | 11763 | 3110 | | 180 | 161 | 142 | 177 | 179 | 168 | 211 | 366 | 304 | 212 | 2273 | 661 | 1511 | 95 | 87 | 76 | 87 | 78 | 60 | 78 | 189 | 148 | 110 | 1217 | 262 | | 85 | 74 | 66 | 90 | 101 | 108 | 133 | 177 | 156 | 102 | 1056 | 399 | | 159 | 161 | 155 | 140 | 165 | 131 | 136 | 300 | 266 | 146 | 2026 | 511 | 1514 | 71 | 84 | 82 | 69 | 78 | 57 | 47 | 143 | 150 | 70 | 1073 | 227 | | 88 | 77 | 73 | 71 | 87 | 74 | 89 | 157 | 116 | 76 | 953 | 284 | | 385 | 347 | 358 | 338 | 325 | 266 | 356 | 810 | 694 | 368 | 5272 | 1146 | 1515 | 212 | 166 | 178 | 175 | 136 | 117 | 113 | 399 | 366 | 191 | 2790 | 470 | | 173 | 181 | 180 | 163 | 189 | 149 | 243 | 411 | 328 | 177 | 2482 | 676 | | 311 | 227 | 212 | 204 | 195 | 158 | 200 | 635 | 494 | 274 | 3916 | 672 | 1516 | 165 | 122 | 111 | 103 | 88 | 54 | 75 | 331 | 253 | 137 | 2063 | 274 | | 146 | 105 | 101 | 101 | 107 | 104 | 125 | 304 | 241 | 137 | 1853 | 398 | | 193 | 195 | 190 | 207 | 192 | 130 | 186 | 501 | 379 | 204 | 2925 | 624 | 1517 | 83 | 96 | 87 | 107 | 83 | 48 | 77 | 263 | 193 | 98 | 1531 | 269 | | 110 | 99 | 103 | 100 | 109 | 82 | 109 | 238 | 186 | 106 | 1394 | 355 | | 391 | 324 | 331 | 343 | 370 | 307 | 371 | 810 | 697 | 344 | 5052 | 1255 | 1519 | 197 | 164 | 157 | 162 | 153 | 114 | 134 | 412 | 369 | 175 | 2573 | 493 | | 194 | 160 | 174 | 181 | 217 | 193 | 237 | 398 | 328 | 169 | 2479 | 762 | | 474 | 399 | 434 | 467 | 489 | 369 | 479 | 986 | 884 | 436 | 6341 | 1620 | 1520 | 228 | 205 | 212 | 216 | 223 | 156 | 165 | 513 | 472 | 243 | 3295 | 668 | | 246 | 194 | 222 | 251 | 266 | 213 | 314 | 473 | 412 | 193 | 3046 | 952 | | | | | | | | | | | | | | | | | | | | | | | | | | | | | | | | | | | | | | | | | | | | | | | | | | | | | | | | | | | | | | | | | | | | | | | | | | | | | | | | | | | | | | | | | | | | | | | | | | | | | | | | | | | | | | | | | | | | | | |
| 285 | 224 | 208 | 226 | 211 | 189 | 256 | 608 | 535 | 240 | 3631 | 777 | 1443 | | | | | | | | | | | | | | | | | | | | | | | | | | | | | | | | | | | | | | | | | | | | | | | | | | | | | | | | | | | | | | | | | | | | | | | | | | | | | | | | | | | | | | | | | | | | | | | | | | | | | | | | | | | | | | | | | | | | | | | | | | | | | | | | | | | | | | | | | | | | | | | | | | | | | | | | | | | | | | | | | | | | | | | | | | | | | | | | | | | | | | | | | | | | | | | | | | | | | | | | | | | | | | | | | | | | | | | | | | | | | | | | | | | | | | | | | | | | | | | | | | | | | | | | | | | | | | | | | | | | | | | | | | | | | | | | | | | | | | | | | | | | | | | | | | | | | | | | | | | | | | | | | | | | | | | | | | | | | | | | | | | | | | | | | | | | | | | | | | | | | | | | | | | | | | | | | | | | | | | | | | | | | | | | | | | | | | | | | | | | | | | | | | | | | | | | | | | | | | | | | | | | | | | | | | | | | | | | | | | | | | | | | | | | | | | | | | | | | | | | | | | | | | | | | | | | | | | | | | | | | | | | | | | | | | | | | | | | | | | | | | | | | | | | | | | | | | | | | | | | | | | | | | | | | | | | | | | | | | | | | | | | | | | | | | | | | | | | | | | | | | | | | | | | | | | | | | | | | | | | | | | | | | | | | | | | | | | | | | | | | | | | | | | | | | | | | | | | | | | | | | | | | | | | | | | | | | | | | | | | | | | | | | | | | | | | | | | | | | | | | | | | | | | | | | | | | | | | | | | | | | | | | | | | | | | | | | | | | | | | | | | | | | | | | | | | | | | | | | | | | | |
| 150 | 111 | 113 | 101 | 101 | 78 | 98 | 301 | 261 | 112 | 1898 | 335 | | | | | | | | | | | | | | | | | | | | | | | | | | | | | | | | | | | | | | | | | | | | | | | | | | | | | | | | | | | | | | | | | | | | | | | | | | | | | | | | | | | | | | | | | | | | | | | | | | | | | | | | | | | | | | | | | | | | | | | | | | | | | | | | | | | | | | | | | | | | | | | | | | | | | | | | | | | | | | | | | | | | | | | | | | | | | | | | | | | | | | | | | | | | | | | | | | | | | | | | | | | | | | | | | | | | | | | | | | | | | | | | | | | | | | | | | | | | | | | | | | | | | | | | | | | | | | | | | | | | | | | | | | | | | | | | | | | | | | | | | | | | | | | | | | | | | | | | | | | | | | | | | | | | | | | | | | | | | | | | | | | | | | | | | | | | | | | | | | | | | | | | | | | | | | | | | | | | | | | | | | | | | | | | | | | | | | | | | | | | | | | | | | | | | | | | | | | | | | | | | | | | | | | | | | | | | | | | | | | | | | | | | | | | | | | | | | | | | | | | | | | | | | | | | | | | | | | | | | | | | | | | | | | | | | | | | | | | | | | | | | | | | | | | | | | | | | | | | | | | | | | | | | | | | | | | | | | | | | | | | | | | | | | | | | | | | | | | | | | | | | | | | | | | | | | | | | | | | | | | | | | | | | | | | | | | | | | | | | | | | | | | | | | | | | | | | | | | | | | | | | | | | | | | | | | | | | | | | | | | | | | | | | | | | | | | | | | | | | | | | | | | | | | | | | | | | | | | | | | | | | | | | | | | | | | | | | | | | | | | | | | | | | | | | | | | | | | | | | | | | | | |
| 135 | 113 | 95 | 125 | 110 | 111 | 158 | 307 | 274 | 128 | 1733 | 442 | | 55 | 55 | 48 | 68 | 50 | 40 | 77 | 129 | 100 | 60 | 714 | 211 | 1444 | 29 | 31 | 29 | 40 | 26 | 17 | 35 | 58 | 58 | 32 | 396 | 102 | | 26 | 24 | 19 | 28 | 24 | 23 | 42 | 71 | 42 | 28 | 318 | 109 | | 288 | 216 | 235 | 253 | 298 | 254 | 365 | 565 | 477 | 274 | 3565 | 1086 | 1445 | 148 | 119 | 120 | 113 | 128 | 111 | 136 | 287 | 234 | 137 | 1848 | 448 | | 140 | 97 | 115 | 140 | 170 | 143 | 229 | 278 | 243 | 137 | 1717 | 638 | | 306 | 279 | 240 | 261 | 281 | 294 | 381 | 647 | 540 | 294 | 4057 | 1125 | 1449 | 167 | 142 | 133 | 127 | 122 | 121 | 155 | 346 | 289 | 137 | 2147 | 484 | | 139 | 137 | 107 | 134 | 159 | 173 | 226 | 301 | 251 | 157 | 1910 | 641 | | 11830 | 9717 | 10357 | 10884 | 10978 | 8577 | 10250 | 22849 | 19161 | 9882 | 151512 | 36304 | 15 | 6073 | 4871 | 5052 | 5125 | 4938 | 3564 | 3565 | 11726 | 9842 | 5044 | 78153 | 15100 | | 5757 | 4846 | 5305 | 5759 | 6040 | 5013 | 6685 | 11123 | 9319 | 4838 | 73359 | 21204 | | 1188 | 901 | 978 | 943 | 973 | 738 | 927 | 2191 | 1866 | 878 | 14554 | 3196 | 1502 | 594 | 443 | 464 | 440 | 414 | 285 | 318 | 1157 | 984 | 443 | 7219 | 1286 | | 594 | 458 | 514 | 503 | 559 | 453 | 609 | 1034 | 882 | 435 | 7335 | 1910 | | 914 | 670 | 793 | 862 | 911 | 731 | 668 | 1436 | 1131 | 579 | 11108 | 2835 | 1503 | 490 | 311 | 362 | 363 | 381 | 265 | 182 | 714 | 592 | 287 | 5595 | 1050 | | 424 | 359 | 431 | 499 | 530 | 466 | 486 | 722 | 539 | 292 | 5513 | 1785 | | 1756 | 1476 | 1627 | 1696 | 1583 | 1184 | 1366 | 3558 | 2756 | 1365 | 23702 | 5149 | 1504 | 893 | 722 | 755 | 773 | 695 | 471 | 409 | 1804 | 1365 | 682 | 11939 | 2039 | | 863 | 754 | 872 | 923 | 888 | 713 | 957 | 1754 | 1391 | 683 | 11763 | 3110 | | 180 | 161 | 142 | 177 | 179 | 168 | 211 | 366 | 304 | 212 | 2273 | 661 | 1511 | 95 | 87 | 76 | 87 | 78 | 60 | 78 | 189 | 148 | 110 | 1217 | 262 | | 85 | 74 | 66 | 90 | 101 | 108 | 133 | 177 | 156 | 102 | 1056 | 399 | | 159 | 161 | 155 | 140 | 165 | 131 | 136 | 300 | 266 | 146 | 2026 | 511 | 1514 | 71 | 84 | 82 | 69 | 78 | 57 | 47 | 143 | 150 | 70 | 1073 | 227 | | 88 | 77 | 73 | 71 | 87 | 74 | 89 | 157 | 116 | 76 | 953 | 284 | | 385 | 347 | 358 | 338 | 325 | 266 | 356 | 810 | 694 | 368 | 5272 | 1146 | 1515 | 212 | 166 | 178 | 175 | 136 | 117 | 113 | 399 | 366 | 191 | 2790 | 470 | | 173 | 181 | 180 | 163 | 189 | 149 | 243 | 411 | 328 | 177 | 2482 | 676 | | 311 | 227 | 212 | 204 | 195 | 158 | 200 | 635 | 494 | 274 | 3916 | 672 | 1516 | 165 | 122 | 111 | 103 | 88 | 54 | 75 | 331 | 253 | 137 | 2063 | 274 | | 146 | 105 | 101 | 101 | 107 | 104 | 125 | 304 | 241 | 137 | 1853 | 398 | | 193 | 195 | 190 | 207 | 192 | 130 | 186 | 501 | 379 | 204 | 2925 | 624 | 1517 | 83 | 96 | 87 | 107 | 83 | 48 | 77 | 263 | 193 | 98 | 1531 | 269 | | 110 | 99 | 103 | 100 | 109 | 82 | 109 | 238 | 186 | 106 | 1394 | 355 | | 391 | 324 | 331 | 343 | 370 | 307 | 371 | 810 | 697 | 344 | 5052 | 1255 | 1519 | 197 | 164 | 157 | 162 | 153 | 114 | 134 | 412 | 369 | 175 | 2573 | 493 | | 194 | 160 | 174 | 181 | 217 | 193 | 237 | 398 | 328 | 169 | 2479 | 762 | | 474 | 399 | 434 | 467 | 489 | 369 | 479 | 986 | 884 | 436 | 6341 | 1620 | 1520 | 228 | 205 | 212 | 216 | 223 | 156 | 165 | 513 | 472 | 243 | 3295 | 668 | | 246 | 194 | 222 | 251 | 266 | 213 | 314 | 473 | 412 | 193 | 3046 | 952 | | | | | | | | | | | | | | | | | | | | | | | | | | | | | | | | | | | | | | | | | | | | | | | | | | | | | | | | | | | | | | | | | | | | | | | | | | | | | | | | | | | | | | | | | | | | | | | | | | | | | | | | | | | | | | | | | | | | | | | | | | | | | | | | | | | | | | | | | | | | | | | | | | | | | | | | | | | | | |
| 55 | 55 | 48 | 68 | 50 | 40 | 77 | 129 | 100 | 60 | 714 | 211 | 1444 | | | | | | | | | | | | | | | | | | | | | | | | | | | | | | | | | | | | | | | | | | | | | | | | | | | | | | | | | | | | | | | | | | | | | | | | | | | | | | | | | | | | | | | | | | | | | | | | | | | | | | | | | | | | | | | | | | | | | | | | | | | | | | | | | | | | | | | | | | | | | | | | | | | | | | | | | | | | | | | | | | | | | | | | | | | | | | | | | | | | | | | | | | | | | | | | | | | | | | | | | | | | | | | | | | | | | | | | | | | | | | | | | | | | | | | | | | | | | | | | | | | | | | | | | | | | | | | | | | | | | | | | | | | | | | | | | | | | | | | | | | | | | | | | | | | | | | | | | | | | | | | | | | | | | | | | | | | | | | | | | | | | | | | | | | | | | | | | | | | | | | | | | | | | | | | | | | | | | | | | | | | | | | | | | | | | | | | | | | | | | | | | | | | | | | | | | | | | | | | | | | | | | | | | | | | | | | | | | | | | | | | | | | | | | | | | | | | | | | | | | | | | | | | | | | | | | | | | | | | | | | | | | | | | | | | | | | | | | | | | | | | | | | | | | | | | | | | | | | | | | | | | | | | | | | | | | | | | | | | | | | | | | | | | | | | | | | | | | | | | | | | | | | | | | | | | | | | | | | | | | | | | | | | | | | | | | | | | | | | | | | | | | | | | | | | | | | | | | | | | | | | | | | | | | | | | | | | | | | | | | | | | | | | | | | | | | | | | | | | | | | | | | | | | | | | | | | | | | | | | | | | | | | | | | | | | | | | | | | | | | | | | | | | | | | | | | | | | | | | | | | |
| 29 | 31 | 29 | 40 | 26 | 17 | 35 | 58 | 58 | 32 | 396 | 102 | | | | | | | | | | | | | | | | | | | | | | | | | | | | | | | | | | | | | | | | | | | | | | | | | | | | | | | | | | | | | | | | | | | | | | | | | | | | | | | | | | | | | | | | | | | | | | | | | | | | | | | | | | | | | | | | | | | | | | | | | | | | | | | | | | | | | | | | | | | | | | | | | | | | | | | | | | | | | | | | | | | | | | | | | | | | | | | | | | | | | | | | | | | | | | | | | | | | | | | | | | | | | | | | | | | | | | | | | | | | | | | | | | | | | | | | | | | | | | | | | | | | | | | | | | | | | | | | | | | | | | | | | | | | | | | | | | | | | | | | | | | | | | | | | | | | | | | | | | | | | | | | | | | | | | | | | | | | | | | | | | | | | | | | | | | | | | | | | | | | | | | | | | | | | | | | | | | | | | | | | | | | | | | | | | | | | | | | | | | | | | | | | | | | | | | | | | | | | | | | | | | | | | | | | | | | | | | | | | | | | | | | | | | | | | | | | | | | | | | | | | | | | | | | | | | | | | | | | | | | | | | | | | | | | | | | | | | | | | | | | | | | | | | | | | | | | | | | | | | | | | | | | | | | | | | | | | | | | | | | | | | | | | | | | | | | | | | | | | | | | | | | | | | | | | | | | | | | | | | | | | | | | | | | | | | | | | | | | | | | | | | | | | | | | | | | | | | | | | | | | | | | | | | | | | | | | | | | | | | | | | | | | | | | | | | | | | | | | | | | | | | | | | | | | | | | | | | | | | | | | | | | | | | | | | | | | | | | | | | | | | | | | | | | | | | | | | | | | | | | | | | |
| 26 | 24 | 19 | 28 | 24 | 23 | 42 | 71 | 42 | 28 | 318 | 109 | | 288 | 216 | 235 | 253 | 298 | 254 | 365 | 565 | 477 | 274 | 3565 | 1086 | 1445 | 148 | 119 | 120 | 113 | 128 | 111 | 136 | 287 | 234 | 137 | 1848 | 448 | | 140 | 97 | 115 | 140 | 170 | 143 | 229 | 278 | 243 | 137 | 1717 | 638 | | 306 | 279 | 240 | 261 | 281 | 294 | 381 | 647 | 540 | 294 | 4057 | 1125 | 1449 | 167 | 142 | 133 | 127 | 122 | 121 | 155 | 346 | 289 | 137 | 2147 | 484 | | 139 | 137 | 107 | 134 | 159 | 173 | 226 | 301 | 251 | 157 | 1910 | 641 | | 11830 | 9717 | 10357 | 10884 | 10978 | 8577 | 10250 | 22849 | 19161 | 9882 | 151512 | 36304 | 15 | 6073 | 4871 | 5052 | 5125 | 4938 | 3564 | 3565 | 11726 | 9842 | 5044 | 78153 | 15100 | | 5757 | 4846 | 5305 | 5759 | 6040 | 5013 | 6685 | 11123 | 9319 | 4838 | 73359 | 21204 | | 1188 | 901 | 978 | 943 | 973 | 738 | 927 | 2191 | 1866 | 878 | 14554 | 3196 | 1502 | 594 | 443 | 464 | 440 | 414 | 285 | 318 | 1157 | 984 | 443 | 7219 | 1286 | | 594 | 458 | 514 | 503 | 559 | 453 | 609 | 1034 | 882 | 435 | 7335 | 1910 | | 914 | 670 | 793 | 862 | 911 | 731 | 668 | 1436 | 1131 | 579 | 11108 | 2835 | 1503 | 490 | 311 | 362 | 363 | 381 | 265 | 182 | 714 | 592 | 287 | 5595 | 1050 | | 424 | 359 | 431 | 499 | 530 | 466 | 486 | 722 | 539 | 292 | 5513 | 1785 | | 1756 | 1476 | 1627 | 1696 | 1583 | 1184 | 1366 | 3558 | 2756 | 1365 | 23702 | 5149 | 1504 | 893 | 722 | 755 | 773 | 695 | 471 | 409 | 1804 | 1365 | 682 | 11939 | 2039 | | 863 | 754 | 872 | 923 | 888 | 713 | 957 | 1754 | 1391 | 683 | 11763 | 3110 | | 180 | 161 | 142 | 177 | 179 | 168 | 211 | 366 | 304 | 212 | 2273 | 661 | 1511 | 95 | 87 | 76 | 87 | 78 | 60 | 78 | 189 | 148 | 110 | 1217 | 262 | | 85 | 74 | 66 | 90 | 101 | 108 | 133 | 177 | 156 | 102 | 1056 | 399 | | 159 | 161 | 155 | 140 | 165 | 131 | 136 | 300 | 266 | 146 | 2026 | 511 | 1514 | 71 | 84 | 82 | 69 | 78 | 57 | 47 | 143 | 150 | 70 | 1073 | 227 | | 88 | 77 | 73 | 71 | 87 | 74 | 89 | 157 | 116 | 76 | 953 | 284 | | 385 | 347 | 358 | 338 | 325 | 266 | 356 | 810 | 694 | 368 | 5272 | 1146 | 1515 | 212 | 166 | 178 | 175 | 136 | 117 | 113 | 399 | 366 | 191 | 2790 | 470 | | 173 | 181 | 180 | 163 | 189 | 149 | 243 | 411 | 328 | 177 | 2482 | 676 | | 311 | 227 | 212 | 204 | 195 | 158 | 200 | 635 | 494 | 274 | 3916 | 672 | 1516 | 165 | 122 | 111 | 103 | 88 | 54 | 75 | 331 | 253 | 137 | 2063 | 274 | | 146 | 105 | 101 | 101 | 107 | 104 | 125 | 304 | 241 | 137 | 1853 | 398 | | 193 | 195 | 190 | 207 | 192 | 130 | 186 | 501 | 379 | 204 | 2925 | 624 | 1517 | 83 | 96 | 87 | 107 | 83 | 48 | 77 | 263 | 193 | 98 | 1531 | 269 | | 110 | 99 | 103 | 100 | 109 | 82 | 109 | 238 | 186 | 106 | 1394 | 355 | | 391 | 324 | 331 | 343 | 370 | 307 | 371 | 810 | 697 | 344 | 5052 | 1255 | 1519 | 197 | 164 | 157 | 162 | 153 | 114 | 134 | 412 | 369 | 175 | 2573 | 493 | | 194 | 160 | 174 | 181 | 217 | 193 | 237 | 398 | 328 | 169 | 2479 | 762 | | 474 | 399 | 434 | 467 | 489 | 369 | 479 | 986 | 884 | 436 | 6341 | 1620 | 1520 | 228 | 205 | 212 | 216 | 223 | 156 | 165 | 513 | 472 | 243 | 3295 | 668 | | 246 | 194 | 222 | 251 | 266 | 213 | 314 | 473 | 412 | 193 | 3046 | 952 | | | | | | | | | | | | | | | | | | | | | | | | | | | | | | | | | | | | | | | | | | | | | | | | | | | | | | | | | | | | | | | | | | | | | | | | | | | | | | | | | | | | | | | | | | | | | | | | | | | | | | | | | | | | | | | | | | | | | | | | | | | | | | | | | | | | | | | | | | | | | | | | | | | | | | | | | | | | | | | | | | | | | | | | | | | | | | | | | | | | | | | | | | | | | | | | | | | | |
| 288 | 216 | 235 | 253 | 298 | 254 | 365 | 565 | 477 | 274 | 3565 | 1086 | 1445 | | | | | | | | | | | | | | | | | | | | | | | | | | | | | | | | | | | | | | | | | | | | | | | | | | | | | | | | | | | | | | | | | | | | | | | | | | | | | | | | | | | | | | | | | | | | | | | | | | | | | | | | | | | | | | | | | | | | | | | | | | | | | | | | | | | | | | | | | | | | | | | | | | | | | | | | | | | | | | | | | | | | | | | | | | | | | | | | | | | | | | | | | | | | | | | | | | | | | | | | | | | | | | | | | | | | | | | | | | | | | | | | | | | | | | | | | | | | | | | | | | | | | | | | | | | | | | | | | | | | | | | | | | | | | | | | | | | | | | | | | | | | | | | | | | | | | | | | | | | | | | | | | | | | | | | | | | | | | | | | | | | | | | | | | | | | | | | | | | | | | | | | | | | | | | | | | | | | | | | | | | | | | | | | | | | | | | | | | | | | | | | | | | | | | | | | | | | | | | | | | | | | | | | | | | | | | | | | | | | | | | | | | | | | | | | | | | | | | | | | | | | | | | | | | | | | | | | | | | | | | | | | | | | | | | | | | | | | | | | | | | | | | | | | | | | | | | | | | | | | | | | | | | | | | | | | | | | | | | | | | | | | | | | | | | | | | | | | | | | | | | | | | | | | | | | | | | | | | | | | | | | | | | | | | | | | | | | | | | | | | | | | | | | | | | | | | | | | | | | | | | | | | | | | | | | | | | | | | | | | | | | | | | | | | | | | | | | | | | | | | | | | | | | | | | | | | | | | | | | | | | | | | | | | | | | | | | | | | | | | | | | | | | | | | | | | | | | | | | | | | | |
| 148 | 119 | 120 | 113 | 128 | 111 | 136 | 287 | 234 | 137 | 1848 | 448 | | | | | | | | | | | | | | | | | | | | | | | | | | | | | | | | | | | | | | | | | | | | | | | | | | | | | | | | | | | | | | | | | | | | | | | | | | | | | | | | | | | | | | | | | | | | | | | | | | | | | | | | | | | | | | | | | | | | | | | | | | | | | | | | | | | | | | | | | | | | | | | | | | | | | | | | | | | | | | | | | | | | | | | | | | | | | | | | | | | | | | | | | | | | | | | | | | | | | | | | | | | | | | | | | | | | | | | | | | | | | | | | | | | | | | | | | | | | | | | | | | | | | | | | | | | | | | | | | | | | | | | | | | | | | | | | | | | | | | | | | | | | | | | | | | | | | | | | | | | | | | | | | | | | | | | | | | | | | | | | | | | | | | | | | | | | | | | | | | | | | | | | | | | | | | | | | | | | | | | | | | | | | | | | | | | | | | | | | | | | | | | | | | | | | | | | | | | | | | | | | | | | | | | | | | | | | | | | | | | | | | | | | | | | | | | | | | | | | | | | | | | | | | | | | | | | | | | | | | | | | | | | | | | | | | | | | | | | | | | | | | | | | | | | | | | | | | | | | | | | | | | | | | | | | | | | | | | | | | | | | | | | | | | | | | | | | | | | | | | | | | | | | | | | | | | | | | | | | | | | | | | | | | | | | | | | | | | | | | | | | | | | | | | | | | | | | | | | | | | | | | | | | | | | | | | | | | | | | | | | | | | | | | | | | | | | | | | | | | | | | | | | | | | | | | | | | | | | | | | | | | | | | | | | | | | | | | | | | | | | | | | | | | | | | | | | | | | | | | | | | | | |
| 140 | 97 | 115 | 140 | 170 | 143 | 229 | 278 | 243 | 137 | 1717 | 638 | | 306 | 279 | 240 | 261 | 281 | 294 | 381 | 647 | 540 | 294 | 4057 | 1125 | 1449 | 167 | 142 | 133 | 127 | 122 | 121 | 155 | 346 | 289 | 137 | 2147 | 484 | | 139 | 137 | 107 | 134 | 159 | 173 | 226 | 301 | 251 | 157 | 1910 | 641 | | 11830 | 9717 | 10357 | 10884 | 10978 | 8577 | 10250 | 22849 | 19161 | 9882 | 151512 | 36304 | 15 | 6073 | 4871 | 5052 | 5125 | 4938 | 3564 | 3565 | 11726 | 9842 | 5044 | 78153 | 15100 | | 5757 | 4846 | 5305 | 5759 | 6040 | 5013 | 6685 | 11123 | 9319 | 4838 | 73359 | 21204 | | 1188 | 901 | 978 | 943 | 973 | 738 | 927 | 2191 | 1866 | 878 | 14554 | 3196 | 1502 | 594 | 443 | 464 | 440 | 414 | 285 | 318 | 1157 | 984 | 443 | 7219 | 1286 | | 594 | 458 | 514 | 503 | 559 | 453 | 609 | 1034 | 882 | 435 | 7335 | 1910 | | 914 | 670 | 793 | 862 | 911 | 731 | 668 | 1436 | 1131 | 579 | 11108 | 2835 | 1503 | 490 | 311 | 362 | 363 | 381 | 265 | 182 | 714 | 592 | 287 | 5595 | 1050 | | 424 | 359 | 431 | 499 | 530 | 466 | 486 | 722 | 539 | 292 | 5513 | 1785 | | 1756 | 1476 | 1627 | 1696 | 1583 | 1184 | 1366 | 3558 | 2756 | 1365 | 23702 | 5149 | 1504 | 893 | 722 | 755 | 773 | 695 | 471 | 409 | 1804 | 1365 | 682 | 11939 | 2039 | | 863 | 754 | 872 | 923 | 888 | 713 | 957 | 1754 | 1391 | 683 | 11763 | 3110 | | 180 | 161 | 142 | 177 | 179 | 168 | 211 | 366 | 304 | 212 | 2273 | 661 | 1511 | 95 | 87 | 76 | 87 | 78 | 60 | 78 | 189 | 148 | 110 | 1217 | 262 | | 85 | 74 | 66 | 90 | 101 | 108 | 133 | 177 | 156 | 102 | 1056 | 399 | | 159 | 161 | 155 | 140 | 165 | 131 | 136 | 300 | 266 | 146 | 2026 | 511 | 1514 | 71 | 84 | 82 | 69 | 78 | 57 | 47 | 143 | 150 | 70 | 1073 | 227 | | 88 | 77 | 73 | 71 | 87 | 74 | 89 | 157 | 116 | 76 | 953 | 284 | | 385 | 347 | 358 | 338 | 325 | 266 | 356 | 810 | 694 | 368 | 5272 | 1146 | 1515 | 212 | 166 | 178 | 175 | 136 | 117 | 113 | 399 | 366 | 191 | 2790 | 470 | | 173 | 181 | 180 | 163 | 189 | 149 | 243 | 411 | 328 | 177 | 2482 | 676 | | 311 | 227 | 212 | 204 | 195 | 158 | 200 | 635 | 494 | 274 | 3916 | 672 | 1516 | 165 | 122 | 111 | 103 | 88 | 54 | 75 | 331 | 253 | 137 | 2063 | 274 | | 146 | 105 | 101 | 101 | 107 | 104 | 125 | 304 | 241 | 137 | 1853 | 398 | | 193 | 195 | 190 | 207 | 192 | 130 | 186 | 501 | 379 | 204 | 2925 | 624 | 1517 | 83 | 96 | 87 | 107 | 83 | 48 | 77 | 263 | 193 | 98 | 1531 | 269 | | 110 | 99 | 103 | 100 | 109 | 82 | 109 | 238 | 186 | 106 | 1394 | 355 | | 391 | 324 | 331 | 343 | 370 | 307 | 371 | 810 | 697 | 344 | 5052 | 1255 | 1519 | 197 | 164 | 157 | 162 | 153 | 114 | 134 | 412 | 369 | 175 | 2573 | 493 | | 194 | 160 | 174 | 181 | 217 | 193 | 237 | 398 | 328 | 169 | 2479 | 762 | | 474 | 399 | 434 | 467 | 489 | 369 | 479 | 986 | 884 | 436 | 6341 | 1620 | 1520 | 228 | 205 | 212 | 216 | 223 | 156 | 165 | 513 | 472 | 243 | 3295 | 668 | | 246 | 194 | 222 | 251 | 266 | 213 | 314 | 473 | 412 | 193 | 3046 | 952 | | | | | | | | | | | | | | | | | | | | | | | | | | | | | | | | | | | | | | | | | | | | | | | | | | | | | | | | | | | | | | | | | | | | | | | | | | | | | | | | | | | | | | | | | | | | | | | | | | | | | | | | | | | | | | | | | | | | | | | | | | | | | | | | | | | | | | | | | | | | | | | | | | | | | | | | | | | | | | | | | | | | | | | | | | | | | | | | | | | | | | | | | | | | | | | | | | | | | | | | | | | | | | | | | | | | | | | | | | | | | | | | | | | | | | | | | | | |
| 306 | 279 | 240 | 261 | 281 | 294 | 381 | 647 | 540 | 294 | 4057 | 1125 | 1449 | | | | | | | | | | | | | | | | | | | | | | | | | | | | | | | | | | | | | | | | | | | | | | | | | | | | | | | | | | | | | | | | | | | | | | | | | | | | | | | | | | | | | | | | | | | | | | | | | | | | | | | | | | | | | | | | | | | | | | | | | | | | | | | | | | | | | | | | | | | | | | | | | | | | | | | | | | | | | | | | | | | | | | | | | | | | | | | | | | | | | | | | | | | | | | | | | | | | | | | | | | | | | | | | | | | | | | | | | | | | | | | | | | | | | | | | | | | | | | | | | | | | | | | | | | | | | | | | | | | | | | | | | | | | | | | | | | | | | | | | | | | | | | | | | | | | | | | | | | | | | | | | | | | | | | | | | | | | | | | | | | | | | | | | | | | | | | | | | | | | | | | | | | | | | | | | | | | | | | | | | | | | | | | | | | | | | | | | | | | | | | | | | | | | | | | | | | | | | | | | | | | | | | | | | | | | | | | | | | | | | | | | | | | | | | | | | | | | | | | | | | | | | | | | | | | | | | | | | | | | | | | | | | | | | | | | | | | | | | | | | | | | | | | | | | | | | | | | | | | | | | | | | | | | | | | | | | | | | | | | | | | | | | | | | | | | | | | | | | | | | | | | | | | | | | | | | | | | | | | | | | | | | | | | | | | | | | | | | | | | | | | | | | | | | | | | | | | | | | | | | | | | | | | | | | | | | | | | | | | | | | | | | | | | | | | | | | | | | | | | | | | | | | | | | | | | | | | | | | | | | | | | | | | | | | | | | | | | | | | | | | | | | | | | | | | | | | | | | | | | | | |
| 167 | 142 | 133 | 127 | 122 | 121 | 155 | 346 | 289 | 137 | 2147 | 484 | | | | | | | | | | | | | | | | | | | | | | | | | | | | | | | | | | | | | | | | | | | | | | | | | | | | | | | | | | | | | | | | | | | | | | | | | | | | | | | | | | | | | | | | | | | | | | | | | | | | | | | | | | | | | | | | | | | | | | | | | | | | | | | | | | | | | | | | | | | | | | | | | | | | | | | | | | | | | | | | | | | | | | | | | | | | | | | | | | | | | | | | | | | | | | | | | | | | | | | | | | | | | | | | | | | | | | | | | | | | | | | | | | | | | | | | | | | | | | | | | | | | | | | | | | | | | | | | | | | | | | | | | | | | | | | | | | | | | | | | | | | | | | | | | | | | | | | | | | | | | | | | | | | | | | | | | | | | | | | | | | | | | | | | | | | | | | | | | | | | | | | | | | | | | | | | | | | | | | | | | | | | | | | | | | | | | | | | | | | | | | | | | | | | | | | | | | | | | | | | | | | | | | | | | | | | | | | | | | | | | | | | | | | | | | | | | | | | | | | | | | | | | | | | | | | | | | | | | | | | | | | | | | | | | | | | | | | | | | | | | | | | | | | | | | | | | | | | | | | | | | | | | | | | | | | | | | | | | | | | | | | | | | | | | | | | | | | | | | | | | | | | | | | | | | | | | | | | | | | | | | | | | | | | | | | | | | | | | | | | | | | | | | | | | | | | | | | | | | | | | | | | | | | | | | | | | | | | | | | | | | | | | | | | | | | | | | | | | | | | | | | | | | | | | | | | | | | | | | | | | | | | | | | | | | | | | | | | | | | | | | | | | | | | | | | | | | | | | | | | | | | |
| 139 | 137 | 107 | 134 | 159 | 173 | 226 | 301 | 251 | 157 | 1910 | 641 | | 11830 | 9717 | 10357 | 10884 | 10978 | 8577 | 10250 | 22849 | 19161 | 9882 | 151512 | 36304 | 15 | 6073 | 4871 | 5052 | 5125 | 4938 | 3564 | 3565 | 11726 | 9842 | 5044 | 78153 | 15100 | | 5757 | 4846 | 5305 | 5759 | 6040 | 5013 | 6685 | 11123 | 9319 | 4838 | 73359 | 21204 | | 1188 | 901 | 978 | 943 | 973 | 738 | 927 | 2191 | 1866 | 878 | 14554 | 3196 | 1502 | 594 | 443 | 464 | 440 | 414 | 285 | 318 | 1157 | 984 | 443 | 7219 | 1286 | | 594 | 458 | 514 | 503 | 559 | 453 | 609 | 1034 | 882 | 435 | 7335 | 1910 | | 914 | 670 | 793 | 862 | 911 | 731 | 668 | 1436 | 1131 | 579 | 11108 | 2835 | 1503 | 490 | 311 | 362 | 363 | 381 | 265 | 182 | 714 | 592 | 287 | 5595 | 1050 | | 424 | 359 | 431 | 499 | 530 | 466 | 486 | 722 | 539 | 292 | 5513 | 1785 | | 1756 | 1476 | 1627 | 1696 | 1583 | 1184 | 1366 | 3558 | 2756 | 1365 | 23702 | 5149 | 1504 | 893 | 722 | 755 | 773 | 695 | 471 | 409 | 1804 | 1365 | 682 | 11939 | 2039 | | 863 | 754 | 872 | 923 | 888 | 713 | 957 | 1754 | 1391 | 683 | 11763 | 3110 | | 180 | 161 | 142 | 177 | 179 | 168 | 211 | 366 | 304 | 212 | 2273 | 661 | 1511 | 95 | 87 | 76 | 87 | 78 | 60 | 78 | 189 | 148 | 110 | 1217 | 262 | | 85 | 74 | 66 | 90 | 101 | 108 | 133 | 177 | 156 | 102 | 1056 | 399 | | 159 | 161 | 155 | 140 | 165 | 131 | 136 | 300 | 266 | 146 | 2026 | 511 | 1514 | 71 | 84 | 82 | 69 | 78 | 57 | 47 | 143 | 150 | 70 | 1073 | 227 | | 88 | 77 | 73 | 71 | 87 | 74 | 89 | 157 | 116 | 76 | 953 | 284 | | 385 | 347 | 358 | 338 | 325 | 266 | 356 | 810 | 694 | 368 | 5272 | 1146 | 1515 | 212 | 166 | 178 | 175 | 136 | 117 | 113 | 399 | 366 | 191 | 2790 | 470 | | 173 | 181 | 180 | 163 | 189 | 149 | 243 | 411 | 328 | 177 | 2482 | 676 | | 311 | 227 | 212 | 204 | 195 | 158 | 200 | 635 | 494 | 274 | 3916 | 672 | 1516 | 165 | 122 | 111 | 103 | 88 | 54 | 75 | 331 | 253 | 137 | 2063 | 274 | | 146 | 105 | 101 | 101 | 107 | 104 | 125 | 304 | 241 | 137 | 1853 | 398 | | 193 | 195 | 190 | 207 | 192 | 130 | 186 | 501 | 379 | 204 | 2925 | 624 | 1517 | 83 | 96 | 87 | 107 | 83 | 48 | 77 | 263 | 193 | 98 | 1531 | 269 | | 110 | 99 | 103 | 100 | 109 | 82 | 109 | 238 | 186 | 106 | 1394 | 355 | | 391 | 324 | 331 | 343 | 370 | 307 | 371 | 810 | 697 | 344 | 5052 | 1255 | 1519 | 197 | 164 | 157 | 162 | 153 | 114 | 134 | 412 | 369 | 175 | 2573 | 493 | | 194 | 160 | 174 | 181 | 217 | 193 | 237 | 398 | 328 | 169 | 2479 | 762 | | 474 | 399 | 434 | 467 | 489 | 369 | 479 | 986 | 884 | 436 | 6341 | 1620 | 1520 | 228 | 205 | 212 | 216 | 223 | 156 | 165 | 513 | 472 | 243 | 3295 | 668 | | 246 | 194 | 222 | 251 | 266 | 213 | 314 | 473 | 412 | 193 | 3046 | 952 | | | | | | | | | | | | | | | | | | | | | | | | | | | | | | | | | | | | | | | | | | | | | | | | | | | | | | | | | | | | | | | | | | | | | | | | | | | | | | | | | | | | | | | | | | | | | | | | | | | | | | | | | | | | | | | | | | | | | | | | | | | | | | | | | | | | | | | | | | | | | | | | | | | | | | | | | | | | | | | | | | | | | | | | | | | | | | | | | | | | | | | | | | | | | | | | | | | | | | | | | | | | | | | | | | | | | | | | | | | | | | | | | | | | | | | | | | | | | | | | | | | | | | | | | | | | | | | | | | | | | | | | | | | | | | | | | | |
| 11830 | 9717 | 10357 | 10884 | 10978 | 8577 | 10250 | 22849 | 19161 | 9882 | 151512 | 36304 | 15 | | | | | | | | | | | | | | | | | | | | | | | | | | | | | | | | | | | | | | | | | | | | | | | | | | | | | | | | | | | | | | | | | | | | | | | | | | | | | | | | | | | | | | | | | | | | | | | | | | | | | | | | | | | | | | | | | | | | | | | | | | | | | | | | | | | | | | | | | | | | | | | | | | | | | | | | | | | | | | | | | | | | | | | | | | | | | | | | | | | | | | | | | | | | | | | | | | | | | | | | | | | | | | | | | | | | | | | | | | | | | | | | | | | | | | | | | | | | | | | | | | | | | | | | | | | | | | | | | | | | | | | | | | | | | | | | | | | | | | | | | | | | | | | | | | | | | | | | | | | | | | | | | | | | | | | | | | | | | | | | | | | | | | | | | | | | | | | | | | | | | | | | | | | | | | | | | | | | | | | | | | | | | | | | | | | | | | | | | | | | | | | | | | | | | | | | | | | | | | | | | | | | | | | | | | | | | | | | | | | | | | | | | | | | | | | | | | | | | | | | | | | | | | | | | | | | | | | | | | | | | | | | | | | | | | | | | | | | | | | | | | | | | | | | | | | | | | | | | | | | | | | | | | | | | | | | | | | | | | | | | | | | | | | | | | | | | | | | | | | | | | | | | | | | | | | | | | | | | | | | | | | | | | | | | | | | | | | | | | | | | | | | | | | | | | | | | | | | | | | | | | | | | | | | | | | | | | | | | | | | | | | | | | | | | | | | | | | | | | | | | | | | | | | | | | | | | | | | | | | | | | | | | | | | | | | | | | | | | | | | | | | | | | | | | | | | | | | | | | | | | | |
| 6073 | 4871 | 5052 | 5125 | 4938 | 3564 | 3565 | 11726 | 9842 | 5044 | 78153 | 15100 | | | | | | | | | | | | | | | | | | | | | | | | | | | | | | | | | | | | | | | | | | | | | | | | | | | | | | | | | | | | | | | | | | | | | | | | | | | | | | | | | | | | | | | | | | | | | | | | | | | | | | | | | | | | | | | | | | | | | | | | | | | | | | | | | | | | | | | | | | | | | | | | | | | | | | | | | | | | | | | | | | | | | | | | | | | | | | | | | | | | | | | | | | | | | | | | | | | | | | | | | | | | | | | | | | | | | | | | | | | | | | | | | | | | | | | | | | | | | | | | | | | | | | | | | | | | | | | | | | | | | | | | | | | | | | | | | | | | | | | | | | | | | | | | | | | | | | | | | | | | | | | | | | | | | | | | | | | | | | | | | | | | | | | | | | | | | | | | | | | | | | | | | | | | | | | | | | | | | | | | | | | | | | | | | | | | | | | | | | | | | | | | | | | | | | | | | | | | | | | | | | | | | | | | | | | | | | | | | | | | | | | | | | | | | | | | | | | | | | | | | | | | | | | | | | | | | | | | | | | | | | | | | | | | | | | | | | | | | | | | | | | | | | | | | | | | | | | | | | | | | | | | | | | | | | | | | | | | | | | | | | | | | | | | | | | | | | | | | | | | | | | | | | | | | | | | | | | | | | | | | | | | | | | | | | | | | | | | | | | | | | | | | | | | | | | | | | | | | | | | | | | | | | | | | | | | | | | | | | | | | | | | | | | | | | | | | | | | | | | | | | | | | | | | | | | | | | | | | | | | | | | | | | | | | | | | | | | | | | | | | | | | | | | | | | | | | | | | | | | | | | | |
| 5757 | 4846 | 5305 | 5759 | 6040 | 5013 | 6685 | 11123 | 9319 | 4838 | 73359 | 21204 | | 1188 | 901 | 978 | 943 | 973 | 738 | 927 | 2191 | 1866 | 878 | 14554 | 3196 | 1502 | 594 | 443 | 464 | 440 | 414 | 285 | 318 | 1157 | 984 | 443 | 7219 | 1286 | | 594 | 458 | 514 | 503 | 559 | 453 | 609 | 1034 | 882 | 435 | 7335 | 1910 | | 914 | 670 | 793 | 862 | 911 | 731 | 668 | 1436 | 1131 | 579 | 11108 | 2835 | 1503 | 490 | 311 | 362 | 363 | 381 | 265 | 182 | 714 | 592 | 287 | 5595 | 1050 | | 424 | 359 | 431 | 499 | 530 | 466 | 486 | 722 | 539 | 292 | 5513 | 1785 | | 1756 | 1476 | 1627 | 1696 | 1583 | 1184 | 1366 | 3558 | 2756 | 1365 | 23702 | 5149 | 1504 | 893 | 722 | 755 | 773 | 695 | 471 | 409 | 1804 | 1365 | 682 | 11939 | 2039 | | 863 | 754 | 872 | 923 | 888 | 713 | 957 | 1754 | 1391 | 683 | 11763 | 3110 | | 180 | 161 | 142 | 177 | 179 | 168 | 211 | 366 | 304 | 212 | 2273 | 661 | 1511 | 95 | 87 | 76 | 87 | 78 | 60 | 78 | 189 | 148 | 110 | 1217 | 262 | | 85 | 74 | 66 | 90 | 101 | 108 | 133 | 177 | 156 | 102 | 1056 | 399 | | 159 | 161 | 155 | 140 | 165 | 131 | 136 | 300 | 266 | 146 | 2026 | 511 | 1514 | 71 | 84 | 82 | 69 | 78 | 57 | 47 | 143 | 150 | 70 | 1073 | 227 | | 88 | 77 | 73 | 71 | 87 | 74 | 89 | 157 | 116 | 76 | 953 | 284 | | 385 | 347 | 358 | 338 | 325 | 266 | 356 | 810 | 694 | 368 | 5272 | 1146 | 1515 | 212 | 166 | 178 | 175 | 136 | 117 | 113 | 399 | 366 | 191 | 2790 | 470 | | 173 | 181 | 180 | 163 | 189 | 149 | 243 | 411 | 328 | 177 | 2482 | 676 | | 311 | 227 | 212 | 204 | 195 | 158 | 200 | 635 | 494 | 274 | 3916 | 672 | 1516 | 165 | 122 | 111 | 103 | 88 | 54 | 75 | 331 | 253 | 137 | 2063 | 274 | | 146 | 105 | 101 | 101 | 107 | 104 | 125 | 304 | 241 | 137 | 1853 | 398 | | 193 | 195 | 190 | 207 | 192 | 130 | 186 | 501 | 379 | 204 | 2925 | 624 | 1517 | 83 | 96 | 87 | 107 | 83 | 48 | 77 | 263 | 193 | 98 | 1531 | 269 | | 110 | 99 | 103 | 100 | 109 | 82 | 109 | 238 | 186 | 106 | 1394 | 355 | | 391 | 324 | 331 | 343 | 370 | 307 | 371 | 810 | 697 | 344 | 5052 | 1255 | 1519 | 197 | 164 | 157 | 162 | 153 | 114 | 134 | 412 | 369 | 175 | 2573 | 493 | | 194 | 160 | 174 | 181 | 217 | 193 | 237 | 398 | 328 | 169 | 2479 | 762 | | 474 | 399 | 434 | 467 | 489 | 369 | 479 | 986 | 884 | 436 | 6341 | 1620 | 1520 | 228 | 205 | 212 | 216 | 223 | 156 | 165 | 513 | 472 | 243 | 3295 | 668 | | 246 | 194 | 222 | 251 | 266 | 213 | 314 | 473 | 412 | 193 | 3046 | 952 | | | | | | | | | | | | | | | | | | | | | | | | | | | | | | | | | | | | | | | | | | | | | | | | | | | | | | | | | | | | | | | | | | | | | | | | | | | | | | | | | | | | | | | | | | | | | | | | | | | | | | | | | | | | | | | | | | | | | | | | | | | | | | | | | | | | | | | | | | | | | | | | | | | | | | | | | | | | | | | | | | | | | | | | | | | | | | | | | | | | | | | | | | | | | | | | | | | | | | | | | | | | | | | | | | | | | | | | | | | | | | | | | | | | | | | | | | | | | | | | | | | | | | | | | | | | | | | | | | | | | | | | | | | | | | | | | | | | | | | | | | | | | | | | | | | | | | | | | | | | | | | | | | | | | | | | | |
| 1188 | 901 | 978 | 943 | 973 | 738 | 927 | 2191 | 1866 | 878 | 14554 | 3196 | 1502 | | | | | | | | | | | | | | | | | | | | | | | | | | | | | | | | | | | | | | | | | | | | | | | | | | | | | | | | | | | | | | | | | | | | | | | | | | | | | | | | | | | | | | | | | | | | | | | | | | | | | | | | | | | | | | | | | | | | | | | | | | | | | | | | | | | | | | | | | | | | | | | | | | | | | | | | | | | | | | | | | | | | | | | | | | | | | | | | | | | | | | | | | | | | | | | | | | | | | | | | | | | | | | | | | | | | | | | | | | | | | | | | | | | | | | | | | | | | | | | | | | | | | | | | | | | | | | | | | | | | | | | | | | | | | | | | | | | | | | | | | | | | | | | | | | | | | | | | | | | | | | | | | | | | | | | | | | | | | | | | | | | | | | | | | | | | | | | | | | | | | | | | | | | | | | | | | | | | | | | | | | | | | | | | | | | | | | | | | | | | | | | | | | | | | | | | | | | | | | | | | | | | | | | | | | | | | | | | | | | | | | | | | | | | | | | | | | | | | | | | | | | | | | | | | | | | | | | | | | | | | | | | | | | | | | | | | | | | | | | | | | | | | | | | | | | | | | | | | | | | | | | | | | | | | | | | | | | | | | | | | | | | | | | | | | | | | | | | | | | | | | | | | | | | | | | | | | | | | | | | | | | | | | | | | | | | | | | | | | | | | | | | | | | | | | | | | | | | | | | | | | | | | | | | | | | | | | | | | | | | | | | | | | | | | | | | | | | | | | | | | | | | | | | | | | | | | | | | | | | | | | | | | | | | | | | | | | | | | | | | | | | | | | | | | | | | | | | | | | | | | | |
| 594 | 443 | 464 | 440 | 414 | 285 | 318 | 1157 | 984 | 443 | 7219 | 1286 | | | | | | | | | | | | | | | | | | | | | | | | | | | | | | | | | | | | | | | | | | | | | | | | | | | | | | | | | | | | | | | | | | | | | | | | | | | | | | | | | | | | | | | | | | | | | | | | | | | | | | | | | | | | | | | | | | | | | | | | | | | | | | | | | | | | | | | | | | | | | | | | | | | | | | | | | | | | | | | | | | | | | | | | | | | | | | | | | | | | | | | | | | | | | | | | | | | | | | | | | | | | | | | | | | | | | | | | | | | | | | | | | | | | | | | | | | | | | | | | | | | | | | | | | | | | | | | | | | | | | | | | | | | | | | | | | | | | | | | | | | | | | | | | | | | | | | | | | | | | | | | | | | | | | | | | | | | | | | | | | | | | | | | | | | | | | | | | | | | | | | | | | | | | | | | | | | | | | | | | | | | | | | | | | | | | | | | | | | | | | | | | | | | | | | | | | | | | | | | | | | | | | | | | | | | | | | | | | | | | | | | | | | | | | | | | | | | | | | | | | | | | | | | | | | | | | | | | | | | | | | | | | | | | | | | | | | | | | | | | | | | | | | | | | | | | | | | | | | | | | | | | | | | | | | | | | | | | | | | | | | | | | | | | | | | | | | | | | | | | | | | | | | | | | | | | | | | | | | | | | | | | | | | | | | | | | | | | | | | | | | | | | | | | | | | | | | | | | | | | | | | | | | | | | | | | | | | | | | | | | | | | | | | | | | | | | | | | | | | | | | | | | | | | | | | | | | | | | | | | | | | | | | | | | | | | | | | | | | | | | | | | | | | | | | | | | | | | | | | | | | | |
| 594 | 458 | 514 | 503 | 559 | 453 | 609 | 1034 | 882 | 435 | 7335 | 1910 | | 914 | 670 | 793 | 862 | 911 | 731 | 668 | 1436 | 1131 | 579 | 11108 | 2835 | 1503 | 490 | 311 | 362 | 363 | 381 | 265 | 182 | 714 | 592 | 287 | 5595 | 1050 | | 424 | 359 | 431 | 499 | 530 | 466 | 486 | 722 | 539 | 292 | 5513 | 1785 | | 1756 | 1476 | 1627 | 1696 | 1583 | 1184 | 1366 | 3558 | 2756 | 1365 | 23702 | 5149 | 1504 | 893 | 722 | 755 | 773 | 695 | 471 | 409 | 1804 | 1365 | 682 | 11939 | 2039 | | 863 | 754 | 872 | 923 | 888 | 713 | 957 | 1754 | 1391 | 683 | 11763 | 3110 | | 180 | 161 | 142 | 177 | 179 | 168 | 211 | 366 | 304 | 212 | 2273 | 661 | 1511 | 95 | 87 | 76 | 87 | 78 | 60 | 78 | 189 | 148 | 110 | 1217 | 262 | | 85 | 74 | 66 | 90 | 101 | 108 | 133 | 177 | 156 | 102 | 1056 | 399 | | 159 | 161 | 155 | 140 | 165 | 131 | 136 | 300 | 266 | 146 | 2026 | 511 | 1514 | 71 | 84 | 82 | 69 | 78 | 57 | 47 | 143 | 150 | 70 | 1073 | 227 | | 88 | 77 | 73 | 71 | 87 | 74 | 89 | 157 | 116 | 76 | 953 | 284 | | 385 | 347 | 358 | 338 | 325 | 266 | 356 | 810 | 694 | 368 | 5272 | 1146 | 1515 | 212 | 166 | 178 | 175 | 136 | 117 | 113 | 399 | 366 | 191 | 2790 | 470 | | 173 | 181 | 180 | 163 | 189 | 149 | 243 | 411 | 328 | 177 | 2482 | 676 | | 311 | 227 | 212 | 204 | 195 | 158 | 200 | 635 | 494 | 274 | 3916 | 672 | 1516 | 165 | 122 | 111 | 103 | 88 | 54 | 75 | 331 | 253 | 137 | 2063 | 274 | | 146 | 105 | 101 | 101 | 107 | 104 | 125 | 304 | 241 | 137 | 1853 | 398 | | 193 | 195 | 190 | 207 | 192 | 130 | 186 | 501 | 379 | 204 | 2925 | 624 | 1517 | 83 | 96 | 87 | 107 | 83 | 48 | 77 | 263 | 193 | 98 | 1531 | 269 | | 110 | 99 | 103 | 100 | 109 | 82 | 109 | 238 | 186 | 106 | 1394 | 355 | | 391 | 324 | 331 | 343 | 370 | 307 | 371 | 810 | 697 | 344 | 5052 | 1255 | 1519 | 197 | 164 | 157 | 162 | 153 | 114 | 134 | 412 | 369 | 175 | 2573 | 493 | | 194 | 160 | 174 | 181 | 217 | 193 | 237 | 398 | 328 | 169 | 2479 | 762 | | 474 | 399 | 434 | 467 | 489 | 369 | 479 | 986 | 884 | 436 | 6341 | 1620 | 1520 | 228 | 205 | 212 | 216 | 223 | 156 | 165 | 513 | 472 | 243 | 3295 | 668 | | 246 | 194 | 222 | 251 | 266 | 213 | 314 | 473 | 412 | 193 | 3046 | 952 | | | | | | | | | | | | | | | | | | | | | | | | | | | | | | | | | | | | | | | | | | | | | | | | | | | | | | | | | | | | | | | | | | | | | | | | | | | | | | | | | | | | | | | | | | | | | | | | | | | | | | | | | | | | | | | | | | | | | | | | | | | | | | | | | | | | | | | | | | | | | | | | | | | | | | | | | | | | | | | | | | | | | | | | | | | | | | | | | | | | | | | | | | | | | | | | | | | | | | | | | | | | | | | | | | | | | | | | | | | | | | | | | | | | | | | | | | | | | | | | | | | | | | | | | | | | | | | | | | | | | | | | | | | | | | | | | | | | | | | | | | | | | | | | | | | | | | | | | | | | | | | | | | | | | | | | | | | | | | | | | | | | | | | | | | | | | | | | | | | | | | | | | | | | | | | | |
| 914 | 670 | 793 | 862 | 911 | 731 | 668 | 1436 | 1131 | 579 | 11108 | 2835 | 1503 | | | | | | | | | | | | | | | | | | | | | | | | | | | | | | | | | | | | | | | | | | | | | | | | | | | | | | | | | | | | | | | | | | | | | | | | | | | | | | | | | | | | | | | | | | | | | | | | | | | | | | | | | | | | | | | | | | | | | | | | | | | | | | | | | | | | | | | | | | | | | | | | | | | | | | | | | | | | | | | | | | | | | | | | | | | | | | | | | | | | | | | | | | | | | | | | | | | | | | | | | | | | | | | | | | | | | | | | | | | | | | | | | | | | | | | | | | | | | | | | | | | | | | | | | | | | | | | | | | | | | | | | | | | | | | | | | | | | | | | | | | | | | | | | | | | | | | | | | | | | | | | | | | | | | | | | | | | | | | | | | | | | | | | | | | | | | | | | | | | | | | | | | | | | | | | | | | | | | | | | | | | | | | | | | | | | | | | | | | | | | | | | | | | | | | | | | | | | | | | | | | | | | | | | | | | | | | | | | | | | | | | | | | | | | | | | | | | | | | | | | | | | | | | | | | | | | | | | | | | | | | | | | | | | | | | | | | | | | | | | | | | | | | | | | | | | | | | | | | | | | | | | | | | | | | | | | | | | | | | | | | | | | | | | | | | | | | | | | | | | | | | | | | | | | | | | | | | | | | | | | | | | | | | | | | | | | | | | | | | | | | | | | | | | | | | | | | | | | | | | | | | | | | | | | | | | | | | | | | | | | | | | | | | | | | | | | | | | | | | | | | | | | | | | | | | | | | | | | | | | | | | | | | | | | | | | | | | | | | | | | | | | | | | | | | | | | | | | | | | | | | |
| 490 | 311 | 362 | 363 | 381 | 265 | 182 | 714 | 592 | 287 | 5595 | 1050 | | | | | | | | | | | | | | | | | | | | | | | | | | | | | | | | | | | | | | | | | | | | | | | | | | | | | | | | | | | | | | | | | | | | | | | | | | | | | | | | | | | | | | | | | | | | | | | | | | | | | | | | | | | | | | | | | | | | | | | | | | | | | | | | | | | | | | | | | | | | | | | | | | | | | | | | | | | | | | | | | | | | | | | | | | | | | | | | | | | | | | | | | | | | | | | | | | | | | | | | | | | | | | | | | | | | | | | | | | | | | | | | | | | | | | | | | | | | | | | | | | | | | | | | | | | | | | | | | | | | | | | | | | | | | | | | | | | | | | | | | | | | | | | | | | | | | | | | | | | | | | | | | | | | | | | | | | | | | | | | | | | | | | | | | | | | | | | | | | | | | | | | | | | | | | | | | | | | | | | | | | | | | | | | | | | | | | | | | | | | | | | | | | | | | | | | | | | | | | | | | | | | | | | | | | | | | | | | | | | | | | | | | | | | | | | | | | | | | | | | | | | | | | | | | | | | | | | | | | | | | | | | | | | | | | | | | | | | | | | | | | | | | | | | | | | | | | | | | | | | | | | | | | | | | | | | | | | | | | | | | | | | | | | | | | | | | | | | | | | | | | | | | | | | | | | | | | | | | | | | | | | | | | | | | | | | | | | | | | | | | | | | | | | | | | | | | | | | | | | | | | | | | | | | | | | | | | | | | | | | | | | | | | | | | | | | | | | | | | | | | | | | | | | | | | | | | | | | | | | | | | | | | | | | | | | | | | | | | | | | | | | | | | | | | | | | | | | | | | | | | | | |
| 424 | 359 | 431 | 499 | 530 | 466 | 486 | 722 | 539 | 292 | 5513 | 1785 | | 1756 | 1476 | 1627 | 1696 | 1583 | 1184 | 1366 | 3558 | 2756 | 1365 | 23702 | 5149 | 1504 | 893 | 722 | 755 | 773 | 695 | 471 | 409 | 1804 | 1365 | 682 | 11939 | 2039 | | 863 | 754 | 872 | 923 | 888 | 713 | 957 | 1754 | 1391 | 683 | 11763 | 3110 | | 180 | 161 | 142 | 177 | 179 | 168 | 211 | 366 | 304 | 212 | 2273 | 661 | 1511 | 95 | 87 | 76 | 87 | 78 | 60 | 78 | 189 | 148 | 110 | 1217 | 262 | | 85 | 74 | 66 | 90 | 101 | 108 | 133 | 177 | 156 | 102 | 1056 | 399 | | 159 | 161 | 155 | 140 | 165 | 131 | 136 | 300 | 266 | 146 | 2026 | 511 | 1514 | 71 | 84 | 82 | 69 | 78 | 57 | 47 | 143 | 150 | 70 | 1073 | 227 | | 88 | 77 | 73 | 71 | 87 | 74 | 89 | 157 | 116 | 76 | 953 | 284 | | 385 | 347 | 358 | 338 | 325 | 266 | 356 | 810 | 694 | 368 | 5272 | 1146 | 1515 | 212 | 166 | 178 | 175 | 136 | 117 | 113 | 399 | 366 | 191 | 2790 | 470 | | 173 | 181 | 180 | 163 | 189 | 149 | 243 | 411 | 328 | 177 | 2482 | 676 | | 311 | 227 | 212 | 204 | 195 | 158 | 200 | 635 | 494 | 274 | 3916 | 672 | 1516 | 165 | 122 | 111 | 103 | 88 | 54 | 75 | 331 | 253 | 137 | 2063 | 274 | | 146 | 105 | 101 | 101 | 107 | 104 | 125 | 304 | 241 | 137 | 1853 | 398 | | 193 | 195 | 190 | 207 | 192 | 130 | 186 | 501 | 379 | 204 | 2925 | 624 | 1517 | 83 | 96 | 87 | 107 | 83 | 48 | 77 | 263 | 193 | 98 | 1531 | 269 | | 110 | 99 | 103 | 100 | 109 | 82 | 109 | 238 | 186 | 106 | 1394 | 355 | | 391 | 324 | 331 | 343 | 370 | 307 | 371 | 810 | 697 | 344 | 5052 | 1255 | 1519 | 197 | 164 | 157 | 162 | 153 | 114 | 134 | 412 | 369 | 175 | 2573 | 493 | | 194 | 160 | 174 | 181 | 217 | 193 | 237 | 398 | 328 | 169 | 2479 | 762 | | 474 | 399 | 434 | 467 | 489 | 369 | 479 | 986 | 884 | 436 | 6341 | 1620 | 1520 | 228 | 205 | 212 | 216 | 223 | 156 | 165 | 513 | 472 | 243 | 3295 | 668 | | 246 | 194 | 222 | 251 | 266 | 213 | 314 | 473 | 412 | 193 | 3046 | 952 | | | | | | | | | | | | | | | | | | | | | | | | | | | | | | | | | | | | | | | | | | | | | | | | | | | | | | | | | | | | | | | | | | | | | | | | | | | | | | | | | | | | | | | | | | | | | | | | | | | | | | | | | | | | | | | | | | | | | | | | | | | | | | | | | | | | | | | | | | | | | | | | | | | | | | | | | | | | | | | | | | | | | | | | | | | | | | | | | | | | | | | | | | | | | | | | | | | | | | | | | | | | | | | | | | | | | | | | | | | | | | | | | | | | | | | | | | | | | | | | | | | | | | | | | | | | | | | | | | | | | | | | | | | | | | | | | | | | | | | | | | | | | | | | | | | | | | | | | | | | | | | | | | | | | | | | | | | | | | | | | | | | | | | | | | | | | | | | | | | | | | | | | | | | | | | | | | | | | | | | | | | | | | | | | | | | | | | | | | | | | | | | | | | | | | | |
| 1756 | 1476 | 1627 | 1696 | 1583 | 1184 | 1366 | 3558 | 2756 | 1365 | 23702 | 5149 | 1504 | | | | | | | | | | | | | | | | | | | | | | | | | | | | | | | | | | | | | | | | | | | | | | | | | | | | | | | | | | | | | | | | | | | | | | | | | | | | | | | | | | | | | | | | | | | | | | | | | | | | | | | | | | | | | | | | | | | | | | | | | | | | | | | | | | | | | | | | | | | | | | | | | | | | | | | | | | | | | | | | | | | | | | | | | | | | | | | | | | | | | | | | | | | | | | | | | | | | | | | | | | | | | | | | | | | | | | | | | | | | | | | | | | | | | | | | | | | | | | | | | | | | | | | | | | | | | | | | | | | | | | | | | | | | | | | | | | | | | | | | | | | | | | | | | | | | | | | | | | | | | | | | | | | | | | | | | | | | | | | | | | | | | | | | | | | | | | | | | | | | | | | | | | | | | | | | | | | | | | | | | | | | | | | | | | | | | | | | | | | | | | | | | | | | | | | | | | | | | | | | | | | | | | | | | | | | | | | | | | | | | | | | | | | | | | | | | | | | | | | | | | | | | | | | | | | | | | | | | | | | | | | | | | | | | | | | | | | | | | | | | | | | | | | | | | | | | | | | | | | | | | | | | | | | | | | | | | | | | | | | | | | | | | | | | | | | | | | | | | | | | | | | | | | | | | | | | | | | | | | | | | | | | | | | | | | | | | | | | | | | | | | | | | | | | | | | | | | | | | | | | | | | | | | | | | | | | | | | | | | | | | | | | | | | | | | | | | | | | | | | | | | | | | | | | | | | | | | | | | | | | | | | | | | | | | | | | | | | | | | | | | | | | | | | | | | | | | | | | | | | | | |
| 893 | 722 | 755 | 773 | 695 | 471 | 409 | 1804 | 1365 | 682 | 11939 | 2039 | | | | | | | | | | | | | | | | | | | | | | | | | | | | | | | | | | | | | | | | | | | | | | | | | | | | | | | | | | | | | | | | | | | | | | | | | | | | | | | | | | | | | | | | | | | | | | | | | | | | | | | | | | | | | | | | | | | | | | | | | | | | | | | | | | | | | | | | | | | | | | | | | | | | | | | | | | | | | | | | | | | | | | | | | | | | | | | | | | | | | | | | | | | | | | | | | | | | | | | | | | | | | | | | | | | | | | | | | | | | | | | | | | | | | | | | | | | | | | | | | | | | | | | | | | | | | | | | | | | | | | | | | | | | | | | | | | | | | | | | | | | | | | | | | | | | | | | | | | | | | | | | | | | | | | | | | | | | | | | | | | | | | | | | | | | | | | | | | | | | | | | | | | | | | | | | | | | | | | | | | | | | | | | | | | | | | | | | | | | | | | | | | | | | | | | | | | | | | | | | | | | | | | | | | | | | | | | | | | | | | | | | | | | | | | | | | | | | | | | | | | | | | | | | | | | | | | | | | | | | | | | | | | | | | | | | | | | | | | | | | | | | | | | | | | | | | | | | | | | | | | | | | | | | | | | | | | | | | | | | | | | | | | | | | | | | | | | | | | | | | | | | | | | | | | | | | | | | | | | | | | | | | | | | | | | | | | | | | | | | | | | | | | | | | | | | | | | | | | | | | | | | | | | | | | | | | | | | | | | | | | | | | | | | | | | | | | | | | | | | | | | | | | | | | | | | | | | | | | | | | | | | | | | | | | | | | | | | | | | | | | | | | | | | | | | | | | | | | | | | | | | |
| 863 | 754 | 872 | 923 | 888 | 713 | 957 | 1754 | 1391 | 683 | 11763 | 3110 | | 180 | 161 | 142 | 177 | 179 | 168 | 211 | 366 | 304 | 212 | 2273 | 661 | 1511 | 95 | 87 | 76 | 87 | 78 | 60 | 78 | 189 | 148 | 110 | 1217 | 262 | | 85 | 74 | 66 | 90 | 101 | 108 | 133 | 177 | 156 | 102 | 1056 | 399 | | 159 | 161 | 155 | 140 | 165 | 131 | 136 | 300 | 266 | 146 | 2026 | 511 | 1514 | 71 | 84 | 82 | 69 | 78 | 57 | 47 | 143 | 150 | 70 | 1073 | 227 | | 88 | 77 | 73 | 71 | 87 | 74 | 89 | 157 | 116 | 76 | 953 | 284 | | 385 | 347 | 358 | 338 | 325 | 266 | 356 | 810 | 694 | 368 | 5272 | 1146 | 1515 | 212 | 166 | 178 | 175 | 136 | 117 | 113 | 399 | 366 | 191 | 2790 | 470 | | 173 | 181 | 180 | 163 | 189 | 149 | 243 | 411 | 328 | 177 | 2482 | 676 | | 311 | 227 | 212 | 204 | 195 | 158 | 200 | 635 | 494 | 274 | 3916 | 672 | 1516 | 165 | 122 | 111 | 103 | 88 | 54 | 75 | 331 | 253 | 137 | 2063 | 274 | | 146 | 105 | 101 | 101 | 107 | 104 | 125 | 304 | 241 | 137 | 1853 | 398 | | 193 | 195 | 190 | 207 | 192 | 130 | 186 | 501 | 379 | 204 | 2925 | 624 | 1517 | 83 | 96 | 87 | 107 | 83 | 48 | 77 | 263 | 193 | 98 | 1531 | 269 | | 110 | 99 | 103 | 100 | 109 | 82 | 109 | 238 | 186 | 106 | 1394 | 355 | | 391 | 324 | 331 | 343 | 370 | 307 | 371 | 810 | 697 | 344 | 5052 | 1255 | 1519 | 197 | 164 | 157 | 162 | 153 | 114 | 134 | 412 | 369 | 175 | 2573 | 493 | | 194 | 160 | 174 | 181 | 217 | 193 | 237 | 398 | 328 | 169 | 2479 | 762 | | 474 | 399 | 434 | 467 | 489 | 369 | 479 | 986 | 884 | 436 | 6341 | 1620 | 1520 | 228 | 205 | 212 | 216 | 223 | 156 | 165 | 513 | 472 | 243 | 3295 | 668 | | 246 | 194 | 222 | 251 | 266 | 213 | 314 | 473 | 412 | 193 | 3046 | 952 | | | | | | | | | | | | | | | | | | | | | | | | | | | | | | | | | | | | | | | | | | | | | | | | | | | | | | | | | | | | | | | | | | | | | | | | | | | | | | | | | | | | | | | | | | | | | | | | | | | | | | | | | | | | | | | | | | | | | | | | | | | | | | | | | | | | | | | | | | | | | | | | | | | | | | | | | | | | | | | | | | | | | | | | | | | | | | | | | | | | | | | | | | | | | | | | | | | | | | | | | | | | | | | | | | | | | | | | | | | | | | | | | | | | | | | | | | | | | | | | | | | | | | | | | | | | | | | | | | | | | | | | | | | | | | | | | | | | | | | | | | | | | | | | | | | | | | | | | | | | | | | | | | | | | | | | | | | | | | | | | | | | | | | | | | | | | | | | | | | | | | | | | | | | | | | | | | | | | | | | | | | | | | | | | | | | | | | | | | | | | | | | | | | | | | | | | | | | | | | | | | | | | | | | | | | | | | | | | | | | | | | | | | | | | | |
| 180 | 161 | 142 | 177 | 179 | 168 | 211 | 366 | 304 | 212 | 2273 | 661 | 1511 | | | | | | | | | | | | | | | | | | | | | | | | | | | | | | | | | | | | | | | | | | | | | | | | | | | | | | | | | | | | | | | | | | | | | | | | | | | | | | | | | | | | | | | | | | | | | | | | | | | | | | | | | | | | | | | | | | | | | | | | | | | | | | | | | | | | | | | | | | | | | | | | | | | | | | | | | | | | | | | | | | | | | | | | | | | | | | | | | | | | | | | | | | | | | | | | | | | | | | | | | | | | | | | | | | | | | | | | | | | | | | | | | | | | | | | | | | | | | | | | | | | | | | | | | | | | | | | | | | | | | | | | | | | | | | | | | | | | | | | | | | | | | | | | | | | | | | | | | | | | | | | | | | | | | | | | | | | | | | | | | | | | | | | | | | | | | | | | | | | | | | | | | | | | | | | | | | | | | | | | | | | | | | | | | | | | | | | | | | | | | | | | | | | | | | | | | | | | | | | | | | | | | | | | | | | | | | | | | | | | | | | | | | | | | | | | | | | | | | | | | | | | | | | | | | | | | | | | | | | | | | | | | | | | | | | | | | | | | | | | | | | | | | | | | | | | | | | | | | | | | | | | | | | | | | | | | | | | | | | | | | | | | | | | | | | | | | | | | | | | | | | | | | | | | | | | | | | | | | | | | | | | | | | | | | | | | | | | | | | | | | | | | | | | | | | | | | | | | | | | | | | | | | | | | | | | | | | | | | | | | | | | | | | | | | | | | | | | | | | | | | | | | | | | | | | | | | | | | | | | | | | | | | | | | | | | | | | | | | | | | | | | | | | | | | | | | | | | | | | | | | |
| 95 | 87 | 76 | 87 | 78 | 60 | 78 | 189 | 148 | 110 | 1217 | 262 | | | | | | | | | | | | | | | | | | | | | | | | | | | | | | | | | | | | | | | | | | | | | | | | | | | | | | | | | | | | | | | | | | | | | | | | | | | | | | | | | | | | | | | | | | | | | | | | | | | | | | | | | | | | | | | | | | | | | | | | | | | | | | | | | | | | | | | | | | | | | | | | | | | | | | | | | | | | | | | | | | | | | | | | | | | | | | | | | | | | | | | | | | | | | | | | | | | | | | | | | | | | | | | | | | | | | | | | | | | | | | | | | | | | | | | | | | | | | | | | | | | | | | | | | | | | | | | | | | | | | | | | | | | | | | | | | | | | | | | | | | | | | | | | | | | | | | | | | | | | | | | | | | | | | | | | | | | | | | | | | | | | | | | | | | | | | | | | | | | | | | | | | | | | | | | | | | | | | | | | | | | | | | | | | | | | | | | | | | | | | | | | | | | | | | | | | | | | | | | | | | | | | | | | | | | | | | | | | | | | | | | | | | | | | | | | | | | | | | | | | | | | | | | | | | | | | | | | | | | | | | | | | | | | | | | | | | | | | | | | | | | | | | | | | | | | | | | | | | | | | | | | | | | | | | | | | | | | | | | | | | | | | | | | | | | | | | | | | | | | | | | | | | | | | | | | | | | | | | | | | | | | | | | | | | | | | | | | | | | | | | | | | | | | | | | | | | | | | | | | | | | | | | | | | | | | | | | | | | | | | | | | | | | | | | | | | | | | | | | | | | | | | | | | | | | | | | | | | | | | | | | | | | | | | | | | | | | | | | | | | | | | | | | | | | | | | | | | | | | | | | | |
| 85 | 74 | 66 | 90 | 101 | 108 | 133 | 177 | 156 | 102 | 1056 | 399 | | 159 | 161 | 155 | 140 | 165 | 131 | 136 | 300 | 266 | 146 | 2026 | 511 | 1514 | 71 | 84 | 82 | 69 | 78 | 57 | 47 | 143 | 150 | 70 | 1073 | 227 | | 88 | 77 | 73 | 71 | 87 | 74 | 89 | 157 | 116 | 76 | 953 | 284 | | 385 | 347 | 358 | 338 | 325 | 266 | 356 | 810 | 694 | 368 | 5272 | 1146 | 1515 | 212 | 166 | 178 | 175 | 136 | 117 | 113 | 399 | 366 | 191 | 2790 | 470 | | 173 | 181 | 180 | 163 | 189 | 149 | 243 | 411 | 328 | 177 | 2482 | 676 | | 311 | 227 | 212 | 204 | 195 | 158 | 200 | 635 | 494 | 274 | 3916 | 672 | 1516 | 165 | 122 | 111 | 103 | 88 | 54 | 75 | 331 | 253 | 137 | 2063 | 274 | | 146 | 105 | 101 | 101 | 107 | 104 | 125 | 304 | 241 | 137 | 1853 | 398 | | 193 | 195 | 190 | 207 | 192 | 130 | 186 | 501 | 379 | 204 | 2925 | 624 | 1517 | 83 | 96 | 87 | 107 | 83 | 48 | 77 | 263 | 193 | 98 | 1531 | 269 | | 110 | 99 | 103 | 100 | 109 | 82 | 109 | 238 | 186 | 106 | 1394 | 355 | | 391 | 324 | 331 | 343 | 370 | 307 | 371 | 810 | 697 | 344 | 5052 | 1255 | 1519 | 197 | 164 | 157 | 162 | 153 | 114 | 134 | 412 | 369 | 175 | 2573 | 493 | | 194 | 160 | 174 | 181 | 217 | 193 | 237 | 398 | 328 | 169 | 2479 | 762 | | 474 | 399 | 434 | 467 | 489 | 369 | 479 | 986 | 884 | 436 | 6341 | 1620 | 1520 | 228 | 205 | 212 | 216 | 223 | 156 | 165 | 513 | 472 | 243 | 3295 | 668 | | 246 | 194 | 222 | 251 | 266 | 213 | 314 | 473 | 412 | 193 | 3046 | 952 | | | | | | | | | | | | | | | | | | | | | | | | | | | | | | | | | | | | | | | | | | | | | | | | | | | | | | | | | | | | | | | | | | | | | | | | | | | | | | | | | | | | | | | | | | | | | | | | | | | | | | | | | | | | | | | | | | | | | | | | | | | | | | | | | | | | | | | | | | | | | | | | | | | | | | | | | | | | | | | | | | | | | | | | | | | | | | | | | | | | | | | | | | | | | | | | | | | | | | | | | | | | | | | | | | | | | | | | | | | | | | | | | | | | | | | | | | | | | | | | | | | | | | | | | | | | | | | | | | | | | | | | | | | | | | | | | | | | | | | | | | | | | | | | | | | | | | | | | | | | | | | | | | | | | | | | | | | | | | | | | | | | | | | | | | | | | | | | | | | | | | | | | | | | | | | | | | | | | | | | | | | | | | | | | | | | | | | | | | | | | | | | | | | | | | | | | | | | | | | | | | | | | | | | | | | | | | | | | | | | | | | | | | | | | | | | | | | | | | | | | | | | | | | | | | | | | | | | | | | | | | | | | | | | | |
| 159 | 161 | 155 | 140 | 165 | 131 | 136 | 300 | 266 | 146 | 2026 | 511 | 1514 | | | | | | | | | | | | | | | | | | | | | | | | | | | | | | | | | | | | | | | | | | | | | | | | | | | | | | | | | | | | | | | | | | | | | | | | | | | | | | | | | | | | | | | | | | | | | | | | | | | | | | | | | | | | | | | | | | | | | | | | | | | | | | | | | | | | | | | | | | | | | | | | | | | | | | | | | | | | | | | | | | | | | | | | | | | | | | | | | | | | | | | | | | | | | | | | | | | | | | | | | | | | | | | | | | | | | | | | | | | | | | | | | | | | | | | | | | | | | | | | | | | | | | | | | | | | | | | | | | | | | | | | | | | | | | | | | | | | | | | | | | | | | | | | | | | | | | | | | | | | | | | | | | | | | | | | | | | | | | | | | | | | | | | | | | | | | | | | | | | | | | | | | | | | | | | | | | | | | | | | | | | | | | | | | | | | | | | | | | | | | | | | | | | | | | | | | | | | | | | | | | | | | | | | | | | | | | | | | | | | | | | | | | | | | | | | | | | | | | | | | | | | | | | | | | | | | | | | | | | | | | | | | | | | | | | | | | | | | | | | | | | | | | | | | | | | | | | | | | | | | | | | | | | | | | | | | | | | | | | | | | | | | | | | | | | | | | | | | | | | | | | | | | | | | | | | | | | | | | | | | | | | | | | | | | | | | | | | | | | | | | | | | | | | | | | | | | | | | | | | | | | | | | | | | | | | | | | | | | | | | | | | | | | | | | | | | | | | | | | | | | | | | | | | | | | | | | | | | | | | | | | | | | | | | | | | | | | | | | | | | | | | | | | | | | | | | | | | | | | | | | |
| 71 | 84 | 82 | 69 | 78 | 57 | 47 | 143 | 150 | 70 | 1073 | 227 | | | | | | | | | | | | | | | | | | | | | | | | | | | | | | | | | | | | | | | | | | | | | | | | | | | | | | | | | | | | | | | | | | | | | | | | | | | | | | | | | | | | | | | | | | | | | | | | | | | | | | | | | | | | | | | | | | | | | | | | | | | | | | | | | | | | | | | | | | | | | | | | | | | | | | | | | | | | | | | | | | | | | | | | | | | | | | | | | | | | | | | | | | | | | | | | | | | | | | | | | | | | | | | | | | | | | | | | | | | | | | | | | | | | | | | | | | | | | | | | | | | | | | | | | | | | | | | | | | | | | | | | | | | | | | | | | | | | | | | | | | | | | | | | | | | | | | | | | | | | | | | | | | | | | | | | | | | | | | | | | | | | | | | | | | | | | | | | | | | | | | | | | | | | | | | | | | | | | | | | | | | | | | | | | | | | | | | | | | | | | | | | | | | | | | | | | | | | | | | | | | | | | | | | | | | | | | | | | | | | | | | | | | | | | | | | | | | | | | | | | | | | | | | | | | | | | | | | | | | | | | | | | | | | | | | | | | | | | | | | | | | | | | | | | | | | | | | | | | | | | | | | | | | | | | | | | | | | | | | | | | | | | | | | | | | | | | | | | | | | | | | | | | | | | | | | | | | | | | | | | | | | | | | | | | | | | | | | | | | | | | | | | | | | | | | | | | | | | | | | | | | | | | | | | | | | | | | | | | | | | | | | | | | | | | | | | | | | | | | | | | | | | | | | | | | | | | | | | | | | | | | | | | | | | | | | | | | | | | | | | | | | | | | | | | | | | | | | | | | | | | | |
| 88 | 77 | 73 | 71 | 87 | 74 | 89 | 157 | 116 | 76 | 953 | 284 | | 385 | 347 | 358 | 338 | 325 | 266 | 356 | 810 | 694 | 368 | 5272 | 1146 | 1515 | 212 | 166 | 178 | 175 | 136 | 117 | 113 | 399 | 366 | 191 | 2790 | 470 | | 173 | 181 | 180 | 163 | 189 | 149 | 243 | 411 | 328 | 177 | 2482 | 676 | | 311 | 227 | 212 | 204 | 195 | 158 | 200 | 635 | 494 | 274 | 3916 | 672 | 1516 | 165 | 122 | 111 | 103 | 88 | 54 | 75 | 331 | 253 | 137 | 2063 | 274 | | 146 | 105 | 101 | 101 | 107 | 104 | 125 | 304 | 241 | 137 | 1853 | 398 | | 193 | 195 | 190 | 207 | 192 | 130 | 186 | 501 | 379 | 204 | 2925 | 624 | 1517 | 83 | 96 | 87 | 107 | 83 | 48 | 77 | 263 | 193 | 98 | 1531 | 269 | | 110 | 99 | 103 | 100 | 109 | 82 | 109 | 238 | 186 | 106 | 1394 | 355 | | 391 | 324 | 331 | 343 | 370 | 307 | 371 | 810 | 697 | 344 | 5052 | 1255 | 1519 | 197 | 164 | 157 | 162 | 153 | 114 | 134 | 412 | 369 | 175 | 2573 | 493 | | 194 | 160 | 174 | 181 | 217 | 193 | 237 | 398 | 328 | 169 | 2479 | 762 | | 474 | 399 | 434 | 467 | 489 | 369 | 479 | 986 | 884 | 436 | 6341 | 1620 | 1520 | 228 | 205 | 212 | 216 | 223 | 156 | 165 | 513 | 472 | 243 | 3295 | 668 | | 246 | 194 | 222 | 251 | 266 | 213 | 314 | 473 | 412 | 193 | 3046 | 952 | | | | | | | | | | | | | | | | | | | | | | | | | | | | | | | | | | | | | | | | | | | | | | | | | | | | | | | | | | | | | | | | | | | | | | | | | | | | | | | | | | | | | | | | | | | | | | | | | | | | | | | | | | | | | | | | | | | | | | | | | | | | | | | | | | | | | | | | | | | | | | | | | | | | | | | | | | | | | | | | | | | | | | | | | | | | | | | | | | | | | | | | | | | | | | | | | | | | | | | | | | | | | | | | | | | | | | | | | | | | | | | | | | | | | | | | | | | | | | | | | | | | | | | | | | | | | | | | | | | | | | | | | | | | | | | | | | | | | | | | | | | | | | | | | | | | | | | | | | | | | | | | | | | | | | | | | | | | | | | | | | | | | | | | | | | | | | | | | | | | | | | | | | | | | | | | | | | | | | | | | | | | | | | | | | | | | | | | | | | | | | | | | | | | | | | | | | | | | | | | | | | | | | | | | | | | | | | | | | | | | | | | | | | | | | | | | | | | | | | | | | | | | | | | | | | | | | | | | | | | | | | | | | | | | | | | | | | | | | | | | | | | | | | | | | | | | | | | | | | | | | | | | | | | |
| 385 | 347 | 358 | 338 | 325 | 266 | 356 | 810 | 694 | 368 | 5272 | 1146 | 1515 | | | | | | | | | | | | | | | | | | | | | | | | | | | | | | | | | | | | | | | | | | | | | | | | | | | | | | | | | | | | | | | | | | | | | | | | | | | | | | | | | | | | | | | | | | | | | | | | | | | | | | | | | | | | | | | | | | | | | | | | | | | | | | | | | | | | | | | | | | | | | | | | | | | | | | | | | | | | | | | | | | | | | | | | | | | | | | | | | | | | | | | | | | | | | | | | | | | | | | | | | | | | | | | | | | | | | | | | | | | | | | | | | | | | | | | | | | | | | | | | | | | | | | | | | | | | | | | | | | | | | | | | | | | | | | | | | | | | | | | | | | | | | | | | | | | | | | | | | | | | | | | | | | | | | | | | | | | | | | | | | | | | | | | | | | | | | | | | | | | | | | | | | | | | | | | | | | | | | | | | | | | | | | | | | | | | | | | | | | | | | | | | | | | | | | | | | | | | | | | | | | | | | | | | | | | | | | | | | | | | | | | | | | | | | | | | | | | | | | | | | | | | | | | | | | | | | | | | | | | | | | | | | | | | | | | | | | | | | | | | | | | | | | | | | | | | | | | | | | | | | | | | | | | | | | | | | | | | | | | | | | | | | | | | | | | | | | | | | | | | | | | | | | | | | | | | | | | | | | | | | | | | | | | | | | | | | | | | | | | | | | | | | | | | | | | | | | | | | | | | | | | | | | | | | | | | | | | | | | | | | | | | | | | | | | | | | | | | | | | | | | | | | | | | | | | | | | | | | | | | | | | | | | | | | | | | | | | | | | | | | | | | | | | | | | | | | | | | | | | | | | |
| 212 | 166 | 178 | 175 | 136 | 117 | 113 | 399 | 366 | 191 | 2790 | 470 | | | | | | | | | | | | | | | | | | | | | | | | | | | | | | | | | | | | | | | | | | | | | | | | | | | | | | | | | | | | | | | | | | | | | | | | | | | | | | | | | | | | | | | | | | | | | | | | | | | | | | | | | | | | | | | | | | | | | | | | | | | | | | | | | | | | | | | | | | | | | | | | | | | | | | | | | | | | | | | | | | | | | | | | | | | | | | | | | | | | | | | | | | | | | | | | | | | | | | | | | | | | | | | | | | | | | | | | | | | | | | | | | | | | | | | | | | | | | | | | | | | | | | | | | | | | | | | | | | | | | | | | | | | | | | | | | | | | | | | | | | | | | | | | | | | | | | | | | | | | | | | | | | | | | | | | | | | | | | | | | | | | | | | | | | | | | | | | | | | | | | | | | | | | | | | | | | | | | | | | | | | | | | | | | | | | | | | | | | | | | | | | | | | | | | | | | | | | | | | | | | | | | | | | | | | | | | | | | | | | | | | | | | | | | | | | | | | | | | | | | | | | | | | | | | | | | | | | | | | | | | | | | | | | | | | | | | | | | | | | | | | | | | | | | | | | | | | | | | | | | | | | | | | | | | | | | | | | | | | | | | | | | | | | | | | | | | | | | | | | | | | | | | | | | | | | | | | | | | | | | | | | | | | | | | | | | | | | | | | | | | | | | | | | | | | | | | | | | | | | | | | | | | | | | | | | | | | | | | | | | | | | | | | | | | | | | | | | | | | | | | | | | | | | | | | | | | | | | | | | | | | | | | | | | | | | | | | | | | | | | | | | | | | | | | | | | | | | | | | | | | | |
| 173 | 181 | 180 | 163 | 189 | 149 | 243 | 411 | 328 | 177 | 2482 | 676 | | 311 | 227 | 212 | 204 | 195 | 158 | 200 | 635 | 494 | 274 | 3916 | 672 | 1516 | 165 | 122 | 111 | 103 | 88 | 54 | 75 | 331 | 253 | 137 | 2063 | 274 | | 146 | 105 | 101 | 101 | 107 | 104 | 125 | 304 | 241 | 137 | 1853 | 398 | | 193 | 195 | 190 | 207 | 192 | 130 | 186 | 501 | 379 | 204 | 2925 | 624 | 1517 | 83 | 96 | 87 | 107 | 83 | 48 | 77 | 263 | 193 | 98 | 1531 | 269 | | 110 | 99 | 103 | 100 | 109 | 82 | 109 | 238 | 186 | 106 | 1394 | 355 | | 391 | 324 | 331 | 343 | 370 | 307 | 371 | 810 | 697 | 344 | 5052 | 1255 | 1519 | 197 | 164 | 157 | 162 | 153 | 114 | 134 | 412 | 369 | 175 | 2573 | 493 | | 194 | 160 | 174 | 181 | 217 | 193 | 237 | 398 | 328 | 169 | 2479 | 762 | | 474 | 399 | 434 | 467 | 489 | 369 | 479 | 986 | 884 | 436 | 6341 | 1620 | 1520 | 228 | 205 | 212 | 216 | 223 | 156 | 165 | 513 | 472 | 243 | 3295 | 668 | | 246 | 194 | 222 | 251 | 266 | 213 | 314 | 473 | 412 | 193 | 3046 | 952 | | | | | | | | | | | | | | | | | | | | | | | | | | | | | | | | | | | | | | | | | | | | | | | | | | | | | | | | | | | | | | | | | | | | | | | | | | | | | | | | | | | | | | | | | | | | | | | | | | | | | | | | | | | | | | | | | | | | | | | | | | | | | | | | | | | | | | | | | | | | | | | | | | | | | | | | | | | | | | | | | | | | | | | | | | | | | | | | | | | | | | | | | | | | | | | | | | | | | | | | | | | | | | | | | | | | | | | | | | | | | | | | | | | | | | | | | | | | | | | | | | | | | | | | | | | | | | | | | | | | | | | | | | | | | | | | | | | | | | | | | | | | | | | | | | | | | | | | | | | | | | | | | | | | | | | | | | | | | | | | | | | | | | | | | | | | | | | | | | | | | | | | | | | | | | | | | | | | | | | | | | | | | | | | | | | | | | | | | | | | | | | | | | | | | | | | | | | | | | | | | | | | | | | | | | | | | | | | | | | | | | | | | | | | | | | | | | | | | | | | | | | | | | | | | | | | | | | | | | | | | | | | | | | | | | | | | | | | | | | | | | | | | | | | | | | | | | | | | | | | | | | | | | | | | | | | | | | | | | | | | | | | | | | | | | | | | | | | | | | | | | | | | | | |
| 311 | 227 | 212 | 204 | 195 | 158 | 200 | 635 | 494 | 274 | 3916 | 672 | 1516 | | | | | | | | | | | | | | | | | | | | | | | | | | | | | | | | | | | | | | | | | | | | | | | | | | | | | | | | | | | | | | | | | | | | | | | | | | | | | | | | | | | | | | | | | | | | | | | | | | | | | | | | | | | | | | | | | | | | | | | | | | | | | | | | | | | | | | | | | | | | | | | | | | | | | | | | | | | | | | | | | | | | | | | | | | | | | | | | | | | | | | | | | | | | | | | | | | | | | | | | | | | | | | | | | | | | | | | | | | | | | | | | | | | | | | | | | | | | | | | | | | | | | | | | | | | | | | | | | | | | | | | | | | | | | | | | | | | | | | | | | | | | | | | | | | | | | | | | | | | | | | | | | | | | | | | | | | | | | | | | | | | | | | | | | | | | | | | | | | | | | | | | | | | | | | | | | | | | | | | | | | | | | | | | | | | | | | | | | | | | | | | | | | | | | | | | | | | | | | | | | | | | | | | | | | | | | | | | | | | | | | | | | | | | | | | | | | | | | | | | | | | | | | | | | | | | | | | | | | | | | | | | | | | | | | | | | | | | | | | | | | | | | | | | | | | | | | | | | | | | | | | | | | | | | | | | | | | | | | | | | | | | | | | | | | | | | | | | | | | | | | | | | | | | | | | | | | | | | | | | | | | | | | | | | | | | | | | | | | | | | | | | | | | | | | | | | | | | | | | | | | | | | | | | | | | | | | | | | | | | | | | | | | | | | | | | | | | | | | | | | | | | | | | | | | | | | | | | | | | | | | | | | | | | | | | | | | | | | | | | | | | | | | | | | | | | | | | | | | | | | | |
| 165 | 122 | 111 | 103 | 88 | 54 | 75 | 331 | 253 | 137 | 2063 | 274 | | | | | | | | | | | | | | | | | | | | | | | | | | | | | | | | | | | | | | | | | | | | | | | | | | | | | | | | | | | | | | | | | | | | | | | | | | | | | | | | | | | | | | | | | | | | | | | | | | | | | | | | | | | | | | | | | | | | | | | | | | | | | | | | | | | | | | | | | | | | | | | | | | | | | | | | | | | | | | | | | | | | | | | | | | | | | | | | | | | | | | | | | | | | | | | | | | | | | | | | | | | | | | | | | | | | | | | | | | | | | | | | | | | | | | | | | | | | | | | | | | | | | | | | | | | | | | | | | | | | | | | | | | | | | | | | | | | | | | | | | | | | | | | | | | | | | | | | | | | | | | | | | | | | | | | | | | | | | | | | | | | | | | | | | | | | | | | | | | | | | | | | | | | | | | | | | | | | | | | | | | | | | | | | | | | | | | | | | | | | | | | | | | | | | | | | | | | | | | | | | | | | | | | | | | | | | | | | | | | | | | | | | | | | | | | | | | | | | | | | | | | | | | | | | | | | | | | | | | | | | | | | | | | | | | | | | | | | | | | | | | | | | | | | | | | | | | | | | | | | | | | | | | | | | | | | | | | | | | | | | | | | | | | | | | | | | | | | | | | | | | | | | | | | | | | | | | | | | | | | | | | | | | | | | | | | | | | | | | | | | | | | | | | | | | | | | | | | | | | | | | | | | | | | | | | | | | | | | | | | | | | | | | | | | | | | | | | | | | | | | | | | | | | | | | | | | | | | | | | | | | | | | | | | | | | | | | | | | | | | | | | | | | | | | | | | | | | | | | | | | | | |
| 146 | 105 | 101 | 101 | 107 | 104 | 125 | 304 | 241 | 137 | 1853 | 398 | | 193 | 195 | 190 | 207 | 192 | 130 | 186 | 501 | 379 | 204 | 2925 | 624 | 1517 | 83 | 96 | 87 | 107 | 83 | 48 | 77 | 263 | 193 | 98 | 1531 | 269 | | 110 | 99 | 103 | 100 | 109 | 82 | 109 | 238 | 186 | 106 | 1394 | 355 | | 391 | 324 | 331 | 343 | 370 | 307 | 371 | 810 | 697 | 344 | 5052 | 1255 | 1519 | 197 | 164 | 157 | 162 | 153 | 114 | 134 | 412 | 369 | 175 | 2573 | 493 | | 194 | 160 | 174 | 181 | 217 | 193 | 237 | 398 | 328 | 169 | 2479 | 762 | | 474 | 399 | 434 | 467 | 489 | 369 | 479 | 986 | 884 | 436 | 6341 | 1620 | 1520 | 228 | 205 | 212 | 216 | 223 | 156 | 165 | 513 | 472 | 243 | 3295 | 668 | | 246 | 194 | 222 | 251 | 266 | 213 | 314 | 473 | 412 | 193 | 3046 | 952 | | | | | | | | | | | | | | | | | | | | | | | | | | | | | | | | | | | | | | | | | | | | | | | | | | | | | | | | | | | | | | | | | | | | | | | | | | | | | | | | | | | | | | | | | | | | | | | | | | | | | | | | | | | | | | | | | | | | | | | | | | | | | | | | | | | | | | | | | | | | | | | | | | | | | | | | | | | | | | | | | | | | | | | | | | | | | | | | | | | | | | | | | | | | | | | | | | | | | | | | | | | | | | | | | | | | | | | | | | | | | | | | | | | | | | | | | | | | | | | | | | | | | | | | | | | | | | | | | | | | | | | | | | | | | | | | | | | | | | | | | | | | | | | | | | | | | | | | | | | | | | | | | | | | | | | | | | | | | | | | | | | | | | | | | | | | | | | | | | | | | | | | | | | | | | | | | | | | | | | | | | | | | | | | | | | | | | | | | | | | | | | | | | | | | | | | | | | | | | | | | | | | | | | | | | | | | | | | | | | | | | | | | | | | | | | | | | | | | | | | | | | | | | | | | | | | | | | | | | | | | | | | | | | | | | | | | | | | | | | | | | | | | | | | | | | | | | | | | | | | | | | | | | | | | | | | | | | | | | | | | | | | | | | | | | | | | | | | | | | | | | | | | | | | | | | | | | | | | | | | | | | | | | | | | | | | | | | | | | | | | | | | | | |
| 193 | 195 | 190 | 207 | 192 | 130 | 186 | 501 | 379 | 204 | 2925 | 624 | 1517 | | | | | | | | | | | | | | | | | | | | | | | | | | | | | | | | | | | | | | | | | | | | | | | | | | | | | | | | | | | | | | | | | | | | | | | | | | | | | | | | | | | | | | | | | | | | | | | | | | | | | | | | | | | | | | | | | | | | | | | | | | | | | | | | | | | | | | | | | | | | | | | | | | | | | | | | | | | | | | | | | | | | | | | | | | | | | | | | | | | | | | | | | | | | | | | | | | | | | | | | | | | | | | | | | | | | | | | | | | | | | | | | | | | | | | | | | | | | | | | | | | | | | | | | | | | | | | | | | | | | | | | | | | | | | | | | | | | | | | | | | | | | | | | | | | | | | | | | | | | | | | | | | | | | | | | | | | | | | | | | | | | | | | | | | | | | | | | | | | | | | | | | | | | | | | | | | | | | | | | | | | | | | | | | | | | | | | | | | | | | | | | | | | | | | | | | | | | | | | | | | | | | | | | | | | | | | | | | | | | | | | | | | | | | | | | | | | | | | | | | | | | | | | | | | | | | | | | | | | | | | | | | | | | | | | | | | | | | | | | | | | | | | | | | | | | | | | | | | | | | | | | | | | | | | | | | | | | | | | | | | | | | | | | | | | | | | | | | | | | | | | | | | | | | | | | | | | | | | | | | | | | | | | | | | | | | | | | | | | | | | | | | | | | | | | | | | | | | | | | | | | | | | | | | | | | | | | | | | | | | | | | | | | | | | | | | | | | | | | | | | | | | | | | | | | | | | | | | | | | | | | | | | | | | | | | | | | | | | | | | | | | | | | | | | | | | | | | | | | | | | | |
| 83 | 96 | 87 | 107 | 83 | 48 | 77 | 263 | 193 | 98 | 1531 | 269 | | | | | | | | | | | | | | | | | | | | | | | | | | | | | | | | | | | | | | | | | | | | | | | | | | | | | | | | | | | | | | | | | | | | | | | | | | | | | | | | | | | | | | | | | | | | | | | | | | | | | | | | | | | | | | | | | | | | | | | | | | | | | | | | | | | | | | | | | | | | | | | | | | | | | | | | | | | | | | | | | | | | | | | | | | | | | | | | | | | | | | | | | | | | | | | | | | | | | | | | | | | | | | | | | | | | | | | | | | | | | | | | | | | | | | | | | | | | | | | | | | | | | | | | | | | | | | | | | | | | | | | | | | | | | | | | | | | | | | | | | | | | | | | | | | | | | | | | | | | | | | | | | | | | | | | | | | | | | | | | | | | | | | | | | | | | | | | | | | | | | | | | | | | | | | | | | | | | | | | | | | | | | | | | | | | | | | | | | | | | | | | | | | | | | | | | | | | | | | | | | | | | | | | | | | | | | | | | | | | | | | | | | | | | | | | | | | | | | | | | | | | | | | | | | | | | | | | | | | | | | | | | | | | | | | | | | | | | | | | | | | | | | | | | | | | | | | | | | | | | | | | | | | | | | | | | | | | | | | | | | | | | | | | | | | | | | | | | | | | | | | | | | | | | | | | | | | | | | | | | | | | | | | | | | | | | | | | | | | | | | | | | | | | | | | | | | | | | | | | | | | | | | | | | | | | | | | | | | | | | | | | | | | | | | | | | | | | | | | | | | | | | | | | | | | | | | | | | | | | | | | | | | | | | | | | | | | | | | | | | | | | | | | | | | | | | | | | | | | | | | | | |
| 110 | 99 | 103 | 100 | 109 | 82 | 109 | 238 | 186 | 106 | 1394 | 355 | | 391 | 324 | 331 | 343 | 370 | 307 | 371 | 810 | 697 | 344 | 5052 | 1255 | 1519 | 197 | 164 | 157 | 162 | 153 | 114 | 134 | 412 | 369 | 175 | 2573 | 493 | | 194 | 160 | 174 | 181 | 217 | 193 | 237 | 398 | 328 | 169 | 2479 | 762 | | 474 | 399 | 434 | 467 | 489 | 369 | 479 | 986 | 884 | 436 | 6341 | 1620 | 1520 | 228 | 205 | 212 | 216 | 223 | 156 | 165 | 513 | 472 | 243 | 3295 | 668 | | 246 | 194 | 222 | 251 | 266 | 213 | 314 | 473 | 412 | 193 | 3046 | 952 | | | | | | | | | | | | | | | | | | | | | | | | | | | | | | | | | | | | | | | | | | | | | | | | | | | | | | | | | | | | | | | | | | | | | | | | | | | | | | | | | | | | | | | | | | | | | | | | | | | | | | | | | | | | | | | | | | | | | | | | | | | | | | | | | | | | | | | | | | | | | | | | | | | | | | | | | | | | | | | | | | | | | | | | | | | | | | | | | | | | | | | | | | | | | | | | | | | | | | | | | | | | | | | | | | | | | | | | | | | | | | | | | | | | | | | | | | | | | | | | | | | | | | | | | | | | | | | | | | | | | | | | | | | | | | | | | | | | | | | | | | | | | | | | | | | | | | | | | | | | | | | | | | | | | | | | | | | | | | | | | | | | | | | | | | | | | | | | | | | | | | | | | | | | | | | | | | | | | | | | | | | | | | | | | | | | | | | | | | | | | | | | | | | | | | | | | | | | | | | | | | | | | | | | | | | | | | | | | | | | | | | | | | | | | | | | | | | | | | | | | | | | | | | | | | | | | | | | | | | | | | | | | | | | | | | | | | | | | | | | | | | | | | | | | | | | | | | | | | | | | | | | | | | | | | | | | | | | | | | | | | | | | | | | | | | | | | | | | | | | | | | | | | | | | | | | | | | | | | | | | | | | | | | | | | | | | | | | | | | | | | | | | | | | | | | | | | | | | | | | | | | | | | | | | | | | | | | | | | | | | | | | | |
| 391 | 324 | 331 | 343 | 370 | 307 | 371 | 810 | 697 | 344 | 5052 | 1255 | 1519 | | | | | | | | | | | | | | | | | | | | | | | | | | | | | | | | | | | | | | | | | | | | | | | | | | | | | | | | | | | | | | | | | | | | | | | | | | | | | | | | | | | | | | | | | | | | | | | | | | | | | | | | | | | | | | | | | | | | | | | | | | | | | | | | | | | | | | | | | | | | | | | | | | | | | | | | | | | | | | | | | | | | | | | | | | | | | | | | | | | | | | | | | | | | | | | | | | | | | | | | | | | | | | | | | | | | | | | | | | | | | | | | | | | | | | | | | | | | | | | | | | | | | | | | | | | | | | | | | | | | | | | | | | | | | | | | | | | | | | | | | | | | | | | | | | | | | | | | | | | | | | | | | | | | | | | | | | | | | | | | | | | | | | | | | | | | | | | | | | | | | | | | | | | | | | | | | | | | | | | | | | | | | | | | | | | | | | | | | | | | | | | | | | | | | | | | | | | | | | | | | | | | | | | | | | | | | | | | | | | | | | | | | | | | | | | | | | | | | | | | | | | | | | | | | | | | | | | | | | | | | | | | | | | | | | | | | | | | | | | | | | | | | | | | | | | | | | | | | | | | | | | | | | | | | | | | | | | | | | | | | | | | | | | | | | | | | | | | | | | | | | | | | | | | | | | | | | | | | | | | | | | | | | | | | | | | | | | | | | | | | | | | | | | | | | | | | | | | | | | | | | | | | | | | | | | | | | | | | | | | | | | | | | | | | | | | | | | | | | | | | | | | | | | | | | | | | | | | | | | | | | | | | | | | | | | | | | | | | | | | | | | | | | | | | | | | | | | | | | | | | | |
| 197 | 164 | 157 | 162 | 153 | 114 | 134 | 412 | 369 | 175 | 2573 | 493 | | | | | | | | | | | | | | | | | | | | | | | | | | | | | | | | | | | | | | | | | | | | | | | | | | | | | | | | | | | | | | | | | | | | | | | | | | | | | | | | | | | | | | | | | | | | | | | | | | | | | | | | | | | | | | | | | | | | | | | | | | | | | | | | | | | | | | | | | | | | | | | | | | | | | | | | | | | | | | | | | | | | | | | | | | | | | | | | | | | | | | | | | | | | | | | | | | | | | | | | | | | | | | | | | | | | | | | | | | | | | | | | | | | | | | | | | | | | | | | | | | | | | | | | | | | | | | | | | | | | | | | | | | | | | | | | | | | | | | | | | | | | | | | | | | | | | | | | | | | | | | | | | | | | | | | | | | | | | | | | | | | | | | | | | | | | | | | | | | | | | | | | | | | | | | | | | | | | | | | | | | | | | | | | | | | | | | | | | | | | | | | | | | | | | | | | | | | | | | | | | | | | | | | | | | | | | | | | | | | | | | | | | | | | | | | | | | | | | | | | | | | | | | | | | | | | | | | | | | | | | | | | | | | | | | | | | | | | | | | | | | | | | | | | | | | | | | | | | | | | | | | | | | | | | | | | | | | | | | | | | | | | | | | | | | | | | | | | | | | | | | | | | | | | | | | | | | | | | | | | | | | | | | | | | | | | | | | | | | | | | | | | | | | | | | | | | | | | | | | | | | | | | | | | | | | | | | | | | | | | | | | | | | | | | | | | | | | | | | | | | | | | | | | | | | | | | | | | | | | | | | | | | | | | | | | | | | | | | | | | | | | | | | | | | | | | | | | | | | | | | | | |
| 194 | 160 | 174 | 181 | 217 | 193 | 237 | 398 | 328 | 169 | 2479 | 762 | | 474 | 399 | 434 | 467 | 489 | 369 | 479 | 986 | 884 | 436 | 6341 | 1620 | 1520 | 228 | 205 | 212 | 216 | 223 | 156 | 165 | 513 | 472 | 243 | 3295 | 668 | | 246 | 194 | 222 | 251 | 266 | 213 | 314 | 473 | 412 | 193 | 3046 | 952 | | | | | | | | | | | | | | | | | | | | | | | | | | | | | | | | | | | | | | | | | | | | | | | | | | | | | | | | | | | | | | | | | | | | | | | | | | | | | | | | | | | | | | | | | | | | | | | | | | | | | | | | | | | | | | | | | | | | | | | | | | | | | | | | | | | | | | | | | | | | | | | | | | | | | | | | | | | | | | | | | | | | | | | | | | | | | | | | | | | | | | | | | | | | | | | | | | | | | | | | | | | | | | | | | | | | | | | | | | | | | | | | | | | | | | | | | | | | | | | | | | | | | | | | | | | | | | | | | | | | | | | | | | | | | | | | | | | | | | | | | | | | | | | | | | | | | | | | | | | | | | | | | | | | | | | | | | | | | | | | | | | | | | | | | | | | | | | | | | | | | | | | | | | | | | | | | | | | | | | | | | | | | | | | | | | | | | | | | | | | | | | | | | | | | | | | | | | | | | | | | | | | | | | | | | | | | | | | | | | | | | | | | | | | | | | | | | | | | | | | | | | | | | | | | | | | | | | | | | | | | | | | | | | | | | | | | | | | | | | | | | | | | | | | | | | | | | | | | | | | | | | | | | | | | | | | | | | | | | | | | | | | | | | | | | | | | | | | | | | | | | | | | | | | | | | | | | | | | | | | | | | | | | | | | | | | | | | | | | | | | | | | | | | | | | | | | | | | | | | | | | | | | | | | | | | | | | | | | | | | | | | | | | | | | | | | | | | | | | | | | | | | | | | | | | | | | | | | | | | | | | | | |
| 474 | 399 | 434 | 467 | 489 | 369 | 479 | 986 | 884 | 436 | 6341 | 1620 | 1520 | | | | | | | | | | | | | | | | | | | | | | | | | | | | | | | | | | | | | | | | | | | | | | | | | | | | | | | | | | | | | | | | | | | | | | | | | | | | | | | | | | | | | | | | | | | | | | | | | | | | | | | | | | | | | | | | | | | | | | | | | | | | | | | | | | | | | | | | | | | | | | | | | | | | | | | | | | | | | | | | | | | | | | | | | | | | | | | | | | | | | | | | | | | | | | | | | | | | | | | | | | | | | | | | | | | | | | | | | | | | | | | | | | | | | | | | | | | | | | | | | | | | | | | | | | | | | | | | | | | | | | | | | | | | | | | | | | | | | | | | | | | | | | | | | | | | | | | | | | | | | | | | | | | | | | | | | | | | | | | | | | | | | | | | | | | | | | | | | | | | | | | | | | | | | | | | | | | | | | | | | | | | | | | | | | | | | | | | | | | | | | | | | | | | | | | | | | | | | | | | | | | | | | | | | | | | | | | | | | | | | | | | | | | | | | | | | | | | | | | | | | | | | | | | | | | | | | | | | | | | | | | | | | | | | | | | | | | | | | | | | | | | | | | | | | | | | | | | | | | | | | | | | | | | | | | | | | | | | | | | | | | | | | | | | | | | | | | | | | | | | | | | | | | | | | | | | | | | | | | | | | | | | | | | | | | | | | | | | | | | | | | | | | | | | | | | | | | | | | | | | | | | | | | | | | | | | | | | | | | | | | | | | | | | | | | | | | | | | | | | | | | | | | | | | | | | | | | | | | | | | | | | | | | | | | | | | | | | | | | | | | | | | | | | | | | | | | | | | | | | | | |
| 228 | 205 | 212 | 216 | 223 | 156 | 165 | 513 | 472 | 243 | 3295 | 668 | | | | | | | | | | | | | | | | | | | | | | | | | | | | | | | | | | | | | | | | | | | | | | | | | | | | | | | | | | | | | | | | | | | | | | | | | | | | | | | | | | | | | | | | | | | | | | | | | | | | | | | | | | | | | | | | | | | | | | | | | | | | | | | | | | | | | | | | | | | | | | | | | | | | | | | | | | | | | | | | | | | | | | | | | | | | | | | | | | | | | | | | | | | | | | | | | | | | | | | | | | | | | | | | | | | | | | | | | | | | | | | | | | | | | | | | | | | | | | | | | | | | | | | | | | | | | | | | | | | | | | | | | | | | | | | | | | | | | | | | | | | | | | | | | | | | | | | | | | | | | | | | | | | | | | | | | | | | | | | | | | | | | | | | | | | | | | | | | | | | | | | | | | | | | | | | | | | | | | | | | | | | | | | | | | | | | | | | | | | | | | | | | | | | | | | | | | | | | | | | | | | | | | | | | | | | | | | | | | | | | | | | | | | | | | | | | | | | | | | | | | | | | | | | | | | | | | | | | | | | | | | | | | | | | | | | | | | | | | | | | | | | | | | | | | | | | | | | | | | | | | | | | | | | | | | | | | | | | | | | | | | | | | | | | | | | | | | | | | | | | | | | | | | | | | | | | | | | | | | | | | | | | | | | | | | | | | | | | | | | | | | | | | | | | | | | | | | | | | | | | | | | | | | | | | | | | | | | | | | | | | | | | | | | | | | | | | | | | | | | | | | | | | | | | | | | | | | | | | | | | | | | | | | | | | | | | | | | | | | | | | | | | | | | | | | | | | | | | | | | | | | |
| 246 | 194 | 222 | 251 | 266 | 213 | 314 | 473 | 412 | 193 | 3046 | 952 | | | | | | | | | | | | | | | | | | | | | | | | | | | | | | | | | | | | | | | | | | | | | | | | | | | | | | | | | | | | | | | | | | | | | | | | | | | | | | | | | | | | | | | | | | | | | | | | | | | | | | | | | | | | | | | | | | | | | | | | | | | | | | | | | | | | | | | | | | | | | | | | | | | | | | | | | | | | | | | | | | | | | | | | | | | | | | | | | | | | | | | | | | | | | | | | | | | | | | | | | | | | | | | | | | | | | | | | | | | | | | | | | | | | | | | | | | | | | | | | | | | | | | | | | | | | | | | | | | | | | | | | | | | | | | | | | | | | | | | | | | | | | | | | | | | | | | | | | | | | | | | | | | | | | | | | | | | | | | | | | | | | | | | | | | | | | | | | | | | | | | | | | | | | | | | | | | | | | | | | | | | | | | | | | | | | | | | | | | | | | | | | | | | | | | | | | | | | | | | | | | | | | | | | | | | | | | | | | | | | | | | | | | | | | | | | | | | | | | | | | | | | | | | | | | | | | | | | | | | | | | | | | | | | | | | | | | | | | | | | | | | | | | | | | | | | | | | | | | | | | | | | | | | | | | | | | | | | | | | | | | | | | | | | | | | | | | | | | | | | | | | | | | | | | | | | | | | | | | | | | | | | | | | | | | | | | | | | | | | | | | | | | | | | | | | | | | | | | | | | | | | | | | | | | | | | | | | | | | | | | | | | | | | | | | | | | | | | | | | | | | | | | | | | | | | | | | | | | | | | | | | | | | | | | | | | | | | | | | | | | | | | | | | | | | | | | | | | | | | | | | | |

Tabell 2.5 (framh.). Folkemengd etter kjønn og alder. Kommune. 1. januar 1994

| Kommune Kjønn | I alt | Alder | | | | | | | | | | |
|--------------------------------|-------|-------|-----|-------|-------|-------|-------|-------|-------|-------|-------|--|
| | | 0-4 | 5-9 | 10-14 | 15-19 | 20-24 | 25-29 | 30-34 | 35-39 | 40-44 | 45-49 | |
| 15 MØRE OG ROMSDAL (framh.) | | | | | | | | | | | | |
| 1523 Ørskog | 1986 | 151 | 132 | 147 | 133 | 142 | 122 | 118 | 163 | 139 | 136 | |
| Menn | 966 | 73 | 64 | 74 | 68 | 62 | 73 | 58 | 90 | 72 | 66 | |
| Kvinner | 1020 | 78 | 68 | 73 | 65 | 80 | 49 | 60 | 73 | 67 | 70 | |
| 1524 Norddal | 2002 | 127 | 125 | 152 | 142 | 148 | 110 | 120 | 112 | 130 | 110 | |
| Menn | 1013 | 66 | 61 | 89 | 77 | 74 | 58 | 63 | 56 | 63 | 66 | |
| Kvinner | 989 | 61 | 64 | 63 | 65 | 74 | 52 | 57 | 56 | 67 | 44 | |
| 1525 Stranda | 4523 | 316 | 284 | 255 | 295 | 365 | 318 | 299 | 264 | 253 | 293 | |
| Menn | 2269 | 166 | 163 | 125 | 142 | 192 | 178 | 160 | 139 | 124 | 148 | |
| Kvinner | 2254 | 150 | 121 | 130 | 153 | 173 | 140 | 139 | 125 | 129 | 145 | |
| 1526 Stordal | 1021 | 65 | 55 | 67 | 62 | 106 | 80 | 70 | 72 | 60 | 46 | |
| Menn | 503 | 29 | 24 | 31 | 31 | 59 | 48 | 34 | 33 | 33 | 23 | |
| Kvinner | 518 | 36 | 31 | 36 | 31 | 47 | 32 | 36 | 39 | 27 | 23 | |
| 1528 Sykkylven | 7006 | 498 | 479 | 530 | 498 | 604 | 505 | 479 | 516 | 493 | 478 | |
| Menn | 3541 | 251 | 251 | 256 | 252 | 309 | 270 | 248 | 273 | 237 | 266 | |
| Kvinner | 3465 | 247 | 228 | 274 | 246 | 295 | 235 | 231 | 243 | 256 | 212 | |
| 1529 Skodje | 3348 | 254 | 274 | 271 | 272 | 248 | 202 | 237 | 264 | 274 | 256 | |
| Menn | 1694 | 129 | 131 | 125 | 137 | 133 | 106 | 115 | 142 | 137 | 140 | |
| Kvinner | 1654 | 125 | 143 | 146 | 135 | 115 | 96 | 122 | 122 | 137 | 116 | |
| 1531 Sula | 6770 | 497 | 481 | 525 | 517 | 553 | 406 | 400 | 536 | 467 | 452 | |
| Menn | 3379 | 252 | 249 | 263 | 250 | 308 | 224 | 205 | 279 | 236 | 234 | |
| Kvinner | 3391 | 245 | 232 | 262 | 267 | 245 | 182 | 195 | 257 | 231 | 218 | |
| 1532 Giske | 6177 | 456 | 477 | 487 | 487 | 531 | 386 | 416 | 474 | 428 | 408 | |
| Menn | 3120 | 223 | 261 | 225 | 264 | 285 | 221 | 201 | 235 | 231 | 215 | |
| Kvinner | 3057 | 233 | 216 | 262 | 223 | 246 | 165 | 215 | 239 | 197 | 193 | |
| 1534 Haram | 8605 | 564 | 559 | 632 | 647 | 665 | 592 | 533 | 571 | 597 | 565 | |
| Menn | 4404 | 324 | 270 | 319 | 333 | 364 | 335 | 287 | 306 | 321 | 292 | |
| Kvinner | 4201 | 240 | 289 | 313 | 314 | 301 | 257 | 246 | 265 | 276 | 273 | |
| 1535 Vestnes | 6460 | 493 | 406 | 442 | 417 | 495 | 471 | 413 | 478 | 473 | 442 | |
| Menn | 3297 | 249 | 205 | 234 | 210 | 270 | 251 | 236 | 233 | 267 | 227 | |
| Kvinner | 3163 | 244 | 201 | 208 | 207 | 225 | 220 | 177 | 245 | 206 | 215 | |
| 1539 Rauma | 7701 | 508 | 489 | 489 | 524 | 556 | 528 | 476 | 491 | 531 | 487 | |
| Menn | 3816 | 245 | 259 | 264 | 261 | 288 | 284 | 257 | 238 | 279 | 264 | |
| Kvinner | 3885 | 263 | 230 | 225 | 263 | 268 | 244 | 219 | 253 | 252 | 223 | |
| 1543 Nesset | 3331 | 239 | 236 | 195 | 174 | 233 | 218 | 204 | 224 | 195 | 205 | |
| Menn | 1708 | 117 | 123 | 97 | 100 | 125 | 119 | 107 | 126 | 106 | 107 | |
| Kvinner | 1623 | 122 | 113 | 98 | 74 | 108 | 99 | 97 | 98 | 89 | 98 | |
| 1545 Midsund | 2029 | 117 | 114 | 138 | 152 | 152 | 147 | 130 | 118 | 127 | 142 | |
| Menn | 1031 | 60 | 60 | 57 | 83 | 83 | 81 | 78 | 60 | 71 | 84 | |
| Kvinner | 998 | 57 | 54 | 81 | 69 | 69 | 66 | 52 | 58 | 56 | 58 | |
| 1546 Sandøy | 1433 | 68 | 87 | 99 | 110 | 112 | 84 | 76 | 91 | 112 | 82 | |
| Menn | 721 | 39 | 49 | 43 | 62 | 61 | 52 | 45 | 49 | 57 | 45 | |
| Kvinner | 712 | 29 | 38 | 56 | 48 | 51 | 32 | 31 | 42 | 55 | 37 | |
| 1547 Aukra | 2946 | 193 | 185 | 237 | 240 | 238 | 173 | 165 | 214 | 202 | 219 | |
| Menn | 1466 | 91 | 89 | 117 | 117 | 127 | 98 | 87 | 107 | 111 | 112 | |
| Kvinner | 1480 | 102 | 96 | 120 | 123 | 111 | 75 | 78 | 107 | 91 | 107 | |
| 1548 Fræna | 9009 | 685 | 631 | 672 | 738 | 757 | 656 | 568 | 621 | 671 | 640 | |
| Menn | 4599 | 342 | 337 | 349 | 365 | 407 | 346 | 307 | 331 | 341 | 332 | |
| Kvinner | 4410 | 343 | 294 | 323 | 373 | 350 | 310 | 261 | 290 | 330 | 308 | |
| 1551 Eide | 3067 | 223 | 218 | 226 | 229 | 247 | 220 | 182 | 220 | 235 | 192 | |
| Menn | 1560 | 113 | 104 | 119 | 102 | 136 | 122 | 99 | 109 | 127 | 101 | |
| Kvinner | 1507 | 110 | 114 | 107 | 127 | 111 | 98 | 83 | 111 | 108 | 91 | |
| 1554 Averøy | 5558 | 367 | 377 | 379 | 416 | 424 | 362 | 354 | 399 | 410 | 389 | |
| Menn | 2843 | 204 | 192 | 199 | 210 | 225 | 200 | 187 | 199 | 222 | 205 | |
| Kvinner | 2715 | 163 | 185 | 180 | 206 | 199 | 162 | 167 | 200 | 188 | 184 | |
| 1556 Frei | 4966 | 384 | 406 | 407 | 416 | 393 | 292 | 323 | 403 | 489 | 393 | |
| Menn | 2539 | 203 | 199 | 210 | 226 | 223 | 135 | 153 | 209 | 254 | 205 | |
| Kvinner | 2427 | 181 | 207 | 197 | 190 | 170 | 157 | 170 | 194 | 235 | 188 | |

Population by sex and age. Municipality. 1 January 1994

| Age | | | | | | | Alder | | | | | No. |
|-------|-------|-------|-------|-------|-------|-----|-------|------|-------|-------|------|------|
| 50-54 | 55-59 | 60-64 | 65-69 | 70-74 | 75-79 | 80- | 0-6 | 7-12 | 13-15 | 16-66 | 67- | |
| 87 | 65 | 79 | 93 | 119 | 75 | 85 | 203 | 173 | 82 | 1192 | 336 | 1523 |
| 49 | 28 | 38 | 41 | 53 | 26 | 31 | 98 | 87 | 42 | 603 | 136 | |
| 38 | 37 | 41 | 52 | 66 | 49 | 54 | 105 | 86 | 40 | 589 | 200 | |
| 94 | 86 | 78 | 74 | 126 | 99 | 169 | 174 | 162 | 103 | 1123 | 440 | 1524 |
| 50 | 49 | 45 | 35 | 64 | 38 | 59 | 91 | 86 | 56 | 597 | 183 | |
| 44 | 37 | 33 | 39 | 62 | 61 | 110 | 83 | 76 | 47 | 526 | 257 | |
| 228 | 242 | 250 | 234 | 206 | 153 | 268 | 438 | 319 | 154 | 2854 | 758 | 1525 |
| 113 | 118 | 130 | 118 | 99 | 68 | 86 | 242 | 164 | 83 | 1461 | 319 | |
| 115 | 124 | 120 | 116 | 107 | 85 | 182 | 196 | 155 | 71 | 1393 | 439 | |
| 57 | 56 | 40 | 40 | 47 | 31 | 67 | 89 | 69 | 37 | 660 | 166 | 1526 |
| 30 | 24 | 22 | 23 | 20 | 12 | 27 | 40 | 34 | 16 | 343 | 70 | |
| 27 | 32 | 18 | 17 | 27 | 19 | 40 | 49 | 35 | 21 | 317 | 96 | |
| 328 | 247 | 290 | 287 | 292 | 223 | 259 | 691 | 600 | 310 | 4461 | 944 | 1528 |
| 171 | 118 | 148 | 142 | 144 | 96 | 109 | 346 | 313 | 146 | 2311 | 425 | |
| 157 | 129 | 142 | 145 | 148 | 127 | 150 | 345 | 287 | 164 | 2150 | 519 | |
| 145 | 110 | 130 | 115 | 109 | 79 | 108 | 368 | 331 | 157 | 2125 | 367 | 1529 |
| 74 | 58 | 70 | 61 | 52 | 40 | 44 | 184 | 148 | 79 | 1108 | 175 | |
| 71 | 52 | 60 | 54 | 57 | 39 | 64 | 184 | 183 | 78 | 1017 | 192 | |
| 300 | 285 | 339 | 299 | 281 | 195 | 237 | 691 | 587 | 322 | 4299 | 871 | 1531 |
| 152 | 124 | 169 | 134 | 139 | 87 | 74 | 351 | 299 | 160 | 2201 | 368 | |
| 148 | 161 | 170 | 165 | 142 | 108 | 163 | 340 | 288 | 162 | 2098 | 503 | |
| 298 | 232 | 245 | 234 | 236 | 182 | 200 | 640 | 574 | 299 | 3901 | 763 | 1532 |
| 157 | 118 | 124 | 102 | 102 | 86 | 70 | 321 | 299 | 144 | 2040 | 316 | |
| 141 | 114 | 121 | 132 | 134 | 96 | 130 | 319 | 275 | 155 | 1861 | 447 | |
| 440 | 355 | 381 | 424 | 401 | 326 | 353 | 782 | 739 | 369 | 5366 | 1349 | 1534 |
| 216 | 182 | 195 | 205 | 191 | 142 | 122 | 433 | 362 | 189 | 2843 | 577 | |
| 224 | 173 | 186 | 219 | 210 | 184 | 231 | 349 | 377 | 180 | 2523 | 772 | |
| 310 | 265 | 253 | 267 | 270 | 254 | 311 | 672 | 500 | 249 | 4044 | 995 | 1535 |
| 161 | 141 | 120 | 134 | 132 | 113 | 114 | 341 | 258 | 129 | 2129 | 440 | |
| 149 | 124 | 133 | 133 | 138 | 141 | 197 | 331 | 242 | 120 | 1915 | 555 | |
| 405 | 299 | 367 | 397 | 418 | 357 | 379 | 725 | 560 | 279 | 4736 | 1401 | 1539 |
| 208 | 149 | 170 | 174 | 186 | 164 | 126 | 363 | 287 | 153 | 2424 | 589 | |
| 197 | 150 | 197 | 223 | 232 | 193 | 253 | 362 | 273 | 126 | 2312 | 812 | |
| 151 | 159 | 144 | 159 | 196 | 159 | 240 | 339 | 246 | 120 | 1942 | 684 | 1543 |
| 83 | 75 | 75 | 78 | 107 | 69 | 94 | 167 | 126 | 63 | 1038 | 314 | |
| 68 | 84 | 69 | 81 | 89 | 90 | 146 | 172 | 120 | 57 | 904 | 370 | |
| 89 | 84 | 102 | 103 | 121 | 78 | 115 | 162 | 151 | 95 | 1245 | 376 | 1545 |
| 43 | 48 | 49 | 46 | 54 | 33 | 41 | 79 | 79 | 39 | 677 | 157 | |
| 46 | 36 | 53 | 57 | 67 | 45 | 74 | 83 | 72 | 56 | 568 | 219 | |
| 56 | 64 | 70 | 89 | 92 | 66 | 75 | 104 | 112 | 61 | 865 | 291 | 1546 |
| 25 | 29 | 31 | 41 | 46 | 25 | 22 | 58 | 52 | 32 | 460 | 119 | |
| 31 | 35 | 39 | 48 | 46 | 41 | 53 | 46 | 60 | 29 | 405 | 172 | |
| 155 | 132 | 122 | 119 | 130 | 89 | 133 | 270 | 240 | 159 | 1850 | 427 | 1547 |
| 81 | 70 | 58 | 47 | 65 | 37 | 52 | 124 | 123 | 76 | 961 | 182 | |
| 74 | 62 | 64 | 72 | 65 | 52 | 81 | 146 | 117 | 83 | 889 | 245 | |
| 444 | 331 | 298 | 342 | 353 | 288 | 314 | 937 | 767 | 426 | 5721 | 1158 | 1548 |
| 240 | 176 | 146 | 174 | 155 | 134 | 117 | 480 | 406 | 216 | 2988 | 509 | |
| 204 | 155 | 152 | 168 | 198 | 154 | 197 | 457 | 361 | 210 | 2733 | 649 | |
| 134 | 122 | 143 | 142 | 127 | 100 | 107 | 298 | 269 | 143 | 1936 | 421 | 1551 |
| 70 | 68 | 71 | 75 | 55 | 50 | 39 | 147 | 138 | 73 | 1012 | 190 | |
| 64 | 54 | 72 | 67 | 72 | 50 | 68 | 151 | 131 | 70 | 924 | 231 | |
| 304 | 186 | 193 | 283 | 275 | 198 | 242 | 515 | 458 | 228 | 3468 | 889 | 1554 |
| 165 | 102 | 101 | 140 | 112 | 94 | 86 | 282 | 229 | 124 | 1820 | 388 | |
| 139 | 84 | 92 | 143 | 163 | 104 | 156 | 233 | 229 | 104 | 1648 | 501 | |
| 270 | 177 | 156 | 153 | 143 | 75 | 86 | 545 | 468 | 279 | 3275 | 399 | 1556 |
| 149 | 95 | 67 | 85 | 68 | 29 | 29 | 280 | 240 | 143 | 1699 | 177 | |
| 121 | 82 | 89 | 68 | 75 | 46 | 57 | 265 | 228 | 136 | 1576 | 222 | |

Tabell 2.5 (framh.). Folkemengd etter kjønn og alder. Kommune. 1. januar 1994

| Kommune Kjønn | I alt | Alder | | | | | | | | | |
|--------------------------------|--------|-------|-------|-------|-------|-------|-------|-------|-------|-------|-------|
| | | 0-4 | 5-9 | 10-14 | 15-19 | 20-24 | 25-29 | 30-34 | 35-39 | 40-44 | 45-49 |
| 15 MØRE OG ROMSDAL (framh.) | | | | | | | | | | | |
| 1557 Gjemnes | 2784 | 136 | 194 | 230 | 244 | 188 | 160 | 157 | 173 | 228 | 194 |
| Menn | 1402 | 68 | 102 | 109 | 128 | 92 | 93 | 77 | 80 | 128 | 114 |
| Kvinner | 1382 | 68 | 92 | 121 | 116 | 96 | 67 | 80 | 93 | 100 | 80 |
| 1560 Tingvoll | 3395 | 202 | 219 | 205 | 225 | 278 | 206 | 220 | 198 | 213 | 223 |
| Menn | 1705 | 116 | 102 | 108 | 111 | 147 | 112 | 116 | 100 | 115 | 116 |
| Kvinner | 1690 | 86 | 117 | 97 | 114 | 131 | 94 | 104 | 98 | 98 | 107 |
| 1563 Sunndal | 7656 | 521 | 464 | 480 | 503 | 565 | 587 | 561 | 571 | 503 | 463 |
| Menn | 3863 | 277 | 248 | 251 | 255 | 276 | 318 | 292 | 324 | 250 | 253 |
| Kvinner | 3793 | 244 | 216 | 229 | 248 | 289 | 269 | 269 | 247 | 253 | 210 |
| 1566 Surnadal | 6512 | 420 | 399 | 385 | 437 | 532 | 439 | 401 | 423 | 447 | 424 |
| Menn | 3327 | 223 | 196 | 204 | 224 | 296 | 243 | 230 | 211 | 247 | 211 |
| Kvinner | 3185 | 197 | 203 | 181 | 213 | 236 | 196 | 171 | 212 | 200 | 213 |
| 1567 Rindal | 2215 | 132 | 120 | 124 | 146 | 167 | 152 | 116 | 107 | 134 | 137 |
| Menn | 1146 | 67 | 73 | 67 | 75 | 81 | 86 | 64 | 52 | 70 | 65 |
| Kvinner | 1069 | 65 | 47 | 57 | 71 | 86 | 66 | 52 | 55 | 64 | 72 |
| 1569 Aure | 2725 | 138 | 161 | 180 | 191 | 206 | 158 | 153 | 174 | 163 | 204 |
| Menn | 1407 | 69 | 87 | 91 | 99 | 126 | 88 | 83 | 95 | 90 | 99 |
| Kvinner | 1318 | 69 | 74 | 89 | 92 | 80 | 70 | 70 | 79 | 73 | 105 |
| 1571 Halså | 2027 | 105 | 121 | 127 | 141 | 144 | 100 | 128 | 130 | 121 | 131 |
| Menn | 1020 | 52 | 74 | 63 | 73 | 77 | 51 | 73 | 67 | 67 | 73 |
| Kvinner | 1007 | 53 | 47 | 64 | 68 | 67 | 49 | 55 | 63 | 54 | 58 |
| 1572 Tustna | 1135 | 69 | 92 | 83 | 72 | 76 | 54 | 68 | 74 | 81 | 80 |
| Menn | 589 | 31 | 48 | 50 | 45 | 43 | 27 | 30 | 45 | 44 | 42 |
| Kvinner | 546 | 38 | 44 | 33 | 27 | 33 | 27 | 38 | 29 | 37 | 38 |
| 1573 Smøla | 2613 | 152 | 145 | 181 | 187 | 193 | 176 | 153 | 196 | 169 | 155 |
| Menn | 1351 | 80 | 80 | 93 | 98 | 117 | 102 | 79 | 111 | 95 | 85 |
| Kvinner | 1262 | 72 | 65 | 88 | 89 | 76 | 74 | 74 | 85 | 74 | 70 |
| 16 SØR-TRØNDELAG | 255449 | 18341 | 15841 | 15115 | 16329 | 20055 | 21206 | 19125 | 18699 | 17695 | 17911 |
| Menn | 126226 | 9331 | 8045 | 7731 | 8187 | 10183 | 10958 | 9854 | 9632 | 9064 | 9107 |
| Kvinner | 129223 | 9010 | 7796 | 7384 | 8142 | 9872 | 10248 | 9271 | 9067 | 8631 | 8804 |
| 1601 Trondheim | 142188 | 10651 | 8597 | 7708 | 8483 | 11288 | 13389 | 11681 | 10929 | 10037 | 10159 |
| Menn | 69297 | 5432 | 4311 | 3920 | 4213 | 5541 | 6784 | 6024 | 5627 | 5064 | 5141 |
| Kvinner | 72891 | 5219 | 4286 | 3788 | 4270 | 5747 | 6605 | 5657 | 5302 | 4973 | 5018 |
| 1612 Hemne | 4274 | 286 | 282 | 292 | 284 | 340 | 290 | 293 | 296 | 263 | 312 |
| Menn | 2185 | 142 | 145 | 157 | 141 | 183 | 152 | 155 | 156 | 129 | 161 |
| Kvinner | 2089 | 144 | 137 | 135 | 143 | 157 | 138 | 138 | 140 | 134 | 151 |
| 1613 Snillfjord | 1133 | 70 | 62 | 70 | 64 | 87 | 78 | 62 | 76 | 53 | 73 |
| Menn | 596 | 40 | 30 | 35 | 43 | 44 | 46 | 34 | 48 | 25 | 35 |
| Kvinner | 537 | 30 | 32 | 35 | 21 | 43 | 32 | 28 | 28 | 28 | 38 |
| 1617 Hitra | 4178 | 266 | 251 | 243 | 318 | 302 | 264 | 250 | 252 | 253 | 296 |
| Menn | 2130 | 146 | 136 | 139 | 160 | 172 | 144 | 135 | 121 | 134 | 153 |
| Kvinner | 2048 | 120 | 115 | 104 | 158 | 130 | 120 | 115 | 131 | 119 | 143 |
| 1620 Frøya | 4087 | 240 | 241 | 255 | 259 | 315 | 247 | 258 | 256 | 234 | 252 |
| Menn | 2072 | 131 | 113 | 138 | 131 | 176 | 145 | 140 | 129 | 134 | 133 |
| Kvinner | 2015 | 109 | 128 | 117 | 128 | 139 | 102 | 118 | 127 | 100 | 119 |
| 1621 Ørland | 4947 | 377 | 354 | 275 | 283 | 416 | 466 | 366 | 320 | 272 | 307 |
| Menn | 2490 | 177 | 182 | 125 | 148 | 211 | 268 | 195 | 162 | 149 | 163 |
| Kvinner | 2457 | 200 | 172 | 150 | 135 | 205 | 198 | 171 | 158 | 123 | 144 |
| 1622 Agdenes | 1841 | 114 | 111 | 136 | 108 | 141 | 105 | 120 | 113 | 109 | 124 |
| Menn | 917 | 51 | 56 | 67 | 53 | 72 | 58 | 60 | 66 | 58 | 60 |
| Kvinner | 924 | 63 | 55 | 69 | 55 | 69 | 47 | 60 | 47 | 51 | 64 |
| 1624 Rissa | 6400 | 458 | 351 | 418 | 472 | 545 | 417 | 364 | 418 | 399 | 410 |
| Menn | 3233 | 234 | 173 | 213 | 260 | 286 | 226 | 197 | 211 | 219 | 197 |
| Kvinner | 3167 | 224 | 178 | 205 | 212 | 259 | 191 | 167 | 207 | 180 | 213 |
| 1627 Bjugn | 5036 | 341 | 318 | 345 | 435 | 385 | 303 | 298 | 330 | 365 | 316 |
| Menn | 2503 | 168 | 160 | 164 | 202 | 207 | 173 | 150 | 168 | 174 | 173 |
| Kvinner | 2533 | 173 | 158 | 181 | 233 | 178 | 130 | 148 | 162 | 191 | 143 |

Population by sex and age. Municipality. 1 January 1994

| Age | | | | | | | Alder | | | | | No. |
|-------|-------|-------|-------|-------|-------|------|-------|-------|-------|--------|-------|------|
| 50-54 | 55-59 | 60-64 | 65-69 | 70-74 | 75-79 | 80- | 0-6 | 7-12 | 13-15 | 16-66 | 67- | |
| 118 | 105 | 115 | 122 | 139 | 129 | 152 | 206 | 256 | 143 | 1679 | 500 | 1557 |
| 53 | 65 | 56 | 50 | 66 | 57 | 64 | 100 | 137 | 69 | 878 | 218 | |
| 65 | 40 | 59 | 72 | 73 | 72 | 88 | 106 | 119 | 74 | 801 | 282 | |
| 190 | 162 | 149 | 178 | 181 | 148 | 198 | 278 | 283 | 103 | 2103 | 628 | 1560 |
| 94 | 91 | 67 | 89 | 82 | 58 | 81 | 150 | 141 | 49 | 1094 | 271 | |
| 96 | 71 | 82 | 89 | 99 | 90 | 117 | 128 | 142 | 54 | 1009 | 357 | |
| 386 | 333 | 392 | 422 | 386 | 288 | 231 | 710 | 556 | 293 | 4953 | 1144 | 1563 |
| 190 | 150 | 193 | 198 | 172 | 128 | 88 | 370 | 301 | 161 | 2539 | 492 | |
| 196 | 183 | 199 | 224 | 214 | 160 | 143 | 340 | 255 | 132 | 2414 | 652 | |
| 352 | 273 | 279 | 320 | 343 | 285 | 353 | 566 | 487 | 238 | 4045 | 1176 | 1566 |
| 183 | 139 | 146 | 152 | 154 | 124 | 144 | 305 | 235 | 124 | 2156 | 507 | |
| 169 | 134 | 133 | 168 | 189 | 161 | 209 | 261 | 252 | 114 | 1889 | 669 | |
| 116 | 92 | 121 | 131 | 150 | 123 | 147 | 187 | 133 | 79 | 1316 | 500 | 1567 |
| 69 | 48 | 66 | 56 | 85 | 50 | 72 | 103 | 71 | 49 | 683 | 240 | |
| 47 | 44 | 55 | 75 | 65 | 73 | 75 | 84 | 62 | 30 | 633 | 260 | |
| 148 | 125 | 124 | 156 | 145 | 135 | 164 | 203 | 192 | 118 | 1673 | 539 | 1569 |
| 81 | 69 | 64 | 84 | 63 | 60 | 59 | 106 | 97 | 58 | 910 | 236 | |
| 67 | 56 | 60 | 72 | 82 | 75 | 105 | 97 | 95 | 60 | 763 | 303 | |
| 113 | 91 | 89 | 119 | 115 | 98 | 154 | 157 | 148 | 78 | 1206 | 438 | 1571 |
| 58 | 41 | 52 | 51 | 55 | 42 | 51 | 86 | 71 | 47 | 641 | 175 | |
| 55 | 50 | 37 | 68 | 60 | 56 | 103 | 71 | 77 | 31 | 565 | 263 | |
| 43 | 44 | 63 | 57 | 58 | 49 | 72 | 102 | 104 | 48 | 667 | 214 | 1572 |
| 25 | 19 | 37 | 22 | 32 | 21 | 28 | 48 | 54 | 35 | 359 | 93 | |
| 18 | 25 | 26 | 35 | 26 | 28 | 44 | 54 | 50 | 13 | 308 | 121 | |
| 118 | 134 | 125 | 148 | 137 | 113 | 131 | 204 | 206 | 104 | 1638 | 461 | 1573 |
| 55 | 77 | 58 | 73 | 56 | 54 | 38 | 106 | 113 | 53 | 883 | 196 | |
| 63 | 57 | 67 | 75 | 81 | 59 | 93 | 98 | 93 | 51 | 755 | 265 | |
| 13517 | 10368 | 10717 | 11322 | 11101 | 8563 | 9544 | 25070 | 18185 | 9037 | 167080 | 36077 | 16 |
| 6895 | 5097 | 5233 | 5325 | 4898 | 3495 | 3191 | 12718 | 9332 | 4548 | 84838 | 14790 | |
| 6622 | 5271 | 5484 | 5997 | 6203 | 5068 | 6353 | 12352 | 8853 | 4489 | 82242 | 21287 | |
| 7391 | 5569 | 5726 | 6122 | 5822 | 4233 | 4403 | 14409 | 9491 | 4602 | 95521 | 18165 | 1601 |
| 3709 | 2628 | 2729 | 2749 | 2494 | 1657 | 1274 | 7305 | 4806 | 2313 | 47789 | 7084 | |
| 3682 | 2941 | 2997 | 3373 | 3328 | 2576 | 3129 | 7104 | 4685 | 2289 | 47732 | 11081 | |
| 245 | 194 | 179 | 197 | 175 | 166 | 180 | 403 | 343 | 163 | 2723 | 642 | 1612 |
| 142 | 94 | 103 | 102 | 74 | 78 | 71 | 204 | 176 | 91 | 1427 | 287 | |
| 103 | 100 | 76 | 95 | 101 | 88 | 109 | 199 | 167 | 72 | 1296 | 355 | |
| 53 | 52 | 54 | 52 | 62 | 75 | 90 | 97 | 79 | 36 | 663 | 258 | 1613 |
| 27 | 31 | 33 | 28 | 28 | 38 | 31 | 49 | 43 | 20 | 372 | 112 | |
| 26 | 21 | 21 | 24 | 34 | 37 | 59 | 48 | 36 | 16 | 291 | 146 | |
| 236 | 184 | 201 | 232 | 233 | 181 | 216 | 361 | 283 | 178 | 2595 | 761 | 1617 |
| 132 | 88 | 101 | 121 | 104 | 64 | 80 | 188 | 170 | 94 | 1365 | 313 | |
| 104 | 96 | 100 | 111 | 129 | 117 | 136 | 173 | 113 | 84 | 1230 | 448 | |
| 194 | 215 | 243 | 260 | 232 | 177 | 209 | 345 | 289 | 150 | 2525 | 778 | 1620 |
| 91 | 113 | 109 | 130 | 104 | 77 | 78 | 182 | 139 | 83 | 1328 | 340 | |
| 103 | 102 | 134 | 130 | 128 | 100 | 131 | 163 | 150 | 67 | 1197 | 438 | |
| 259 | 258 | 236 | 220 | 219 | 148 | 171 | 521 | 375 | 164 | 3210 | 677 | 1621 |
| 110 | 140 | 118 | 116 | 99 | 66 | 61 | 260 | 184 | 69 | 1679 | 298 | |
| 149 | 118 | 118 | 104 | 120 | 82 | 110 | 261 | 191 | 95 | 1531 | 379 | |
| 94 | 91 | 88 | 94 | 104 | 78 | 111 | 153 | 164 | 60 | 1121 | 343 | 1622 |
| 50 | 38 | 53 | 48 | 48 | 32 | 47 | 66 | 89 | 26 | 586 | 150 | |
| 44 | 53 | 35 | 46 | 56 | 46 | 64 | 87 | 75 | 34 | 535 | 193 | |
| 340 | 263 | 287 | 308 | 324 | 266 | 360 | 587 | 488 | 240 | 3948 | 1137 | 1624 |
| 183 | 133 | 145 | 166 | 144 | 113 | 133 | 298 | 250 | 113 | 2093 | 479 | |
| 157 | 130 | 142 | 142 | 180 | 153 | 227 | 289 | 238 | 127 | 1855 | 658 | |
| 292 | 229 | 218 | 240 | 243 | 177 | 201 | 480 | 377 | 234 | 3176 | 769 | 1627 |
| 144 | 118 | 107 | 113 | 116 | 87 | 79 | 234 | 193 | 110 | 1615 | 351 | |
| 148 | 111 | 111 | 127 | 127 | 90 | 122 | 246 | 184 | 124 | 1561 | 418 | |

Tabell 2.5 (framh.). Folkemengd etter kjønn og alder. Kommune. 1. januar 1994

| Kommune Kjønn | I alt | Alder | | | | | | | | | |
|-------------------------------|--------|-------|------|-------|-------|-------|-------|-------|-------|-------|-------|
| | | 0-4 | 5-9 | 10-14 | 15-19 | 20-24 | 25-29 | 30-34 | 35-39 | 40-44 | 45-49 |
| 16 SØR- TRØNDELAG (framh.) | | | | | | | | | | | |
| 1630 Åfjord | 3545 | 248 | 212 | 202 | 261 | 283 | 263 | 212 | 207 | 221 | 213 |
| Menn | 1821 | 150 | 115 | 95 | 134 | 152 | 150 | 124 | 101 | 114 | 109 |
| Kvinner | 1724 | 98 | 97 | 107 | 127 | 131 | 113 | 88 | 106 | 107 | 104 |
| 1632 Roan | 1179 | 68 | 66 | 79 | 85 | 80 | 71 | 57 | 71 | 80 | 85 |
| Menn | 607 | 30 | 38 | 44 | 44 | 42 | 41 | 34 | 38 | 41 | 49 |
| Kvinner | 572 | 38 | 28 | 35 | 41 | 38 | 30 | 23 | 33 | 39 | 36 |
| 1633 Osen | 1241 | 71 | 70 | 97 | 90 | 76 | 59 | 72 | 81 | 70 | 84 |
| Menn | 631 | 39 | 35 | 55 | 33 | 38 | 32 | 36 | 40 | 42 | 42 |
| Kvinner | 610 | 32 | 35 | 42 | 57 | 38 | 27 | 36 | 41 | 28 | 42 |
| 1634 Oppdal | 6313 | 443 | 398 | 385 | 440 | 502 | 426 | 402 | 422 | 418 | 457 |
| Menn | 3119 | 215 | 204 | 186 | 223 | 258 | 227 | 219 | 211 | 224 | 219 |
| Kvinner | 3194 | 228 | 194 | 199 | 217 | 244 | 199 | 183 | 211 | 194 | 238 |
| 1635 Rennebu | 2871 | 164 | 184 | 165 | 189 | 243 | 165 | 162 | 188 | 190 | 198 |
| Menn | 1456 | 91 | 91 | 87 | 101 | 131 | 94 | 88 | 93 | 95 | 99 |
| Kvinner | 1415 | 73 | 93 | 78 | 88 | 112 | 71 | 74 | 95 | 95 | 99 |
| 1636 Meldal | 4154 | 230 | 220 | 253 | 242 | 296 | 232 | 249 | 266 | 286 | 269 |
| Menn | 2028 | 114 | 119 | 129 | 116 | 145 | 134 | 122 | 143 | 145 | 157 |
| Kvinner | 2126 | 116 | 101 | 124 | 126 | 151 | 98 | 127 | 123 | 141 | 112 |
| 1638 Orkdal | 10114 | 621 | 676 | 716 | 640 | 742 | 746 | 649 | 743 | 749 | 711 |
| Menn | 5016 | 314 | 357 | 388 | 330 | 394 | 385 | 315 | 362 | 386 | 359 |
| Kvinner | 5098 | 307 | 319 | 328 | 310 | 348 | 361 | 334 | 381 | 363 | 352 |
| 1640 Røros | 5386 | 318 | 297 | 302 | 323 | 369 | 344 | 373 | 384 | 405 | 373 |
| Menn | 2670 | 178 | 158 | 167 | 160 | 190 | 181 | 177 | 205 | 205 | 186 |
| Kvinner | 2716 | 140 | 139 | 135 | 163 | 179 | 163 | 196 | 179 | 200 | 187 |
| 1644 Holtålen | 2398 | 143 | 110 | 121 | 163 | 165 | 127 | 126 | 131 | 141 | 152 |
| Menn | 1169 | 71 | 54 | 63 | 66 | 90 | 68 | 58 | 70 | 75 | 79 |
| Kvinner | 1229 | 72 | 56 | 58 | 97 | 75 | 59 | 68 | 61 | 66 | 73 |
| 1648 Midtre Gauldal | 5974 | 406 | 373 | 375 | 391 | 477 | 410 | 380 | 336 | 347 | 389 |
| Menn | 2997 | 197 | 207 | 189 | 204 | 256 | 227 | 199 | 184 | 179 | 208 |
| Kvinner | 2977 | 209 | 166 | 186 | 187 | 221 | 183 | 181 | 152 | 168 | 181 |
| 1653 Melhus | 12706 | 961 | 827 | 919 | 985 | 1036 | 938 | 896 | 953 | 946 | 884 |
| Menn | 6430 | 472 | 421 | 492 | 508 | 568 | 477 | 463 | 491 | 501 | 440 |
| Kvinner | 6276 | 489 | 406 | 427 | 477 | 468 | 461 | 433 | 462 | 445 | 444 |
| 1657 Skaun | 5697 | 435 | 413 | 401 | 397 | 433 | 421 | 410 | 410 | 431 | 377 |
| Menn | 2846 | 209 | 196 | 202 | 195 | 214 | 209 | 218 | 210 | 235 | 193 |
| Kvinner | 2851 | 226 | 217 | 199 | 202 | 219 | 212 | 192 | 200 | 196 | 184 |
| 1662 Klæbu | 4406 | 350 | 331 | 336 | 359 | 379 | 328 | 351 | 366 | 336 | 367 |
| Menn | 2232 | 183 | 163 | 167 | 178 | 205 | 176 | 170 | 195 | 162 | 193 |
| Kvinner | 2174 | 167 | 168 | 169 | 181 | 174 | 152 | 181 | 171 | 174 | 174 |
| 1663 Malvik | 10329 | 785 | 775 | 709 | 734 | 803 | 790 | 763 | 809 | 806 | 808 |
| Menn | 5211 | 375 | 410 | 362 | 388 | 431 | 392 | 373 | 416 | 416 | 408 |
| Kvinner | 5118 | 410 | 365 | 347 | 346 | 372 | 398 | 390 | 393 | 390 | 400 |
| 1664 Selbu | 4070 | 230 | 257 | 257 | 260 | 279 | 256 | 267 | 279 | 232 | 243 |
| Menn | 2068 | 132 | 139 | 117 | 130 | 137 | 136 | 139 | 149 | 128 | 125 |
| Kvinner | 2002 | 98 | 118 | 140 | 130 | 142 | 120 | 128 | 130 | 104 | 118 |
| 1665 Tydal | 982 | 65 | 65 | 56 | 64 | 73 | 71 | 64 | 63 | 52 | 52 |
| Menn | 502 | 40 | 32 | 30 | 26 | 40 | 33 | 29 | 36 | 30 | 25 |
| Kvinner | 480 | 25 | 33 | 26 | 38 | 33 | 38 | 35 | 27 | 22 | 27 |
| 17 NORD-TRØNDELAG | 127698 | 8844 | 8453 | 8414 | 9072 | 10167 | 9073 | 8415 | 8797 | 8880 | 8827 |
| Menn | 64141 | 4589 | 4266 | 4270 | 4660 | 5421 | 4772 | 4373 | 4526 | 4618 | 4563 |
| Kvinner | 63557 | 4255 | 4187 | 4144 | 4412 | 4746 | 4301 | 4042 | 4271 | 4262 | 4264 |
| 1702 Steinkjer | 20725 | 1432 | 1280 | 1217 | 1420 | 1691 | 1473 | 1400 | 1440 | 1372 | 1437 |
| Menn | 10378 | 745 | 661 | 634 | 712 | 886 | 748 | 748 | 761 | 725 | 703 |
| Kvinner | 10347 | 687 | 619 | 583 | 708 | 805 | 725 | 652 | 679 | 647 | 734 |
| 1703 Namsos | 12344 | 895 | 797 | 800 | 858 | 1043 | 934 | 866 | 842 | 888 | 861 |
| Menn | 6049 | 446 | 401 | 411 | 444 | 514 | 480 | 439 | 418 | 440 | 455 |
| Kvinner | 6295 | 449 | 396 | 389 | 414 | 529 | 454 | 427 | 424 | 448 | 406 |

Population by sex and age. Municipality. 1 January 1994

| Age | | | | | | | Alder | | | | | No. |
|-------|-------|-------|-------|-------|-------|------|-------|-------|-------|-------|-------|------|
| 50-54 | 55-59 | 60-64 | 65-69 | 70-74 | 75-79 | 80- | 0-6 | 7-12 | 13-15 | 16-66 | 67- | |
| 195 | 174 | 195 | 187 | 160 | 122 | 190 | 332 | 249 | 115 | 2262 | 587 | 1630 |
| 108 | 85 | 115 | 86 | 79 | 52 | 52 | 192 | 127 | 59 | 1208 | 235 | |
| 87 | 89 | 80 | 101 | 81 | 70 | 138 | 140 | 122 | 56 | 1054 | 352 | |
| 64 | 44 | 52 | 75 | 81 | 50 | 71 | 93 | 87 | 44 | 707 | 248 | 1632 |
| 37 | 20 | 21 | 39 | 39 | 25 | 25 | 41 | 53 | 23 | 374 | 116 | |
| 27 | 24 | 31 | 36 | 42 | 25 | 46 | 52 | 34 | 21 | 333 | 132 | |
| 71 | 66 | 55 | 63 | 69 | 69 | 78 | 97 | 99 | 57 | 730 | 258 | 1633 |
| 43 | 38 | 25 | 34 | 33 | 35 | 31 | 56 | 45 | 32 | 375 | 123 | |
| 28 | 28 | 30 | 29 | 36 | 34 | 47 | 41 | 54 | 25 | 355 | 135 | |
| 356 | 284 | 288 | 283 | 293 | 236 | 280 | 600 | 476 | 227 | 4027 | 983 | 1634 |
| 179 | 153 | 135 | 134 | 135 | 95 | 102 | 294 | 242 | 105 | 2063 | 415 | |
| 177 | 131 | 153 | 149 | 158 | 141 | 178 | 306 | 234 | 122 | 1964 | 568 | |
| 154 | 117 | 126 | 158 | 175 | 135 | 158 | 240 | 205 | 96 | 1762 | 568 | 1635 |
| 83 | 55 | 65 | 75 | 87 | 50 | 71 | 125 | 106 | 52 | 920 | 253 | |
| 71 | 62 | 61 | 83 | 88 | 85 | 87 | 115 | 99 | 44 | 842 | 315 | |
| 203 | 154 | 222 | 257 | 273 | 246 | 256 | 318 | 277 | 146 | 2478 | 935 | 1636 |
| 98 | 80 | 103 | 130 | 111 | 93 | 89 | 156 | 148 | 81 | 1269 | 374 | |
| 105 | 74 | 119 | 127 | 162 | 153 | 167 | 162 | 129 | 65 | 1209 | 561 | |
| 512 | 380 | 443 | 441 | 442 | 418 | 485 | 896 | 819 | 431 | 6346 | 1622 | 1638 |
| 266 | 187 | 205 | 201 | 194 | 187 | 186 | 463 | 436 | 234 | 3187 | 696 | |
| 246 | 193 | 238 | 240 | 248 | 231 | 299 | 433 | 383 | 197 | 3159 | 926 | |
| 292 | 221 | 272 | 239 | 317 | 258 | 299 | 434 | 371 | 181 | 3392 | 1008 | 1640 |
| 146 | 116 | 140 | 116 | 134 | 101 | 110 | 238 | 202 | 97 | 1721 | 412 | |
| 146 | 105 | 132 | 123 | 183 | 157 | 189 | 196 | 169 | 84 | 1671 | 596 | |
| 149 | 112 | 99 | 129 | 166 | 177 | 187 | 181 | 137 | 84 | 1374 | 622 | 1644 |
| 71 | 65 | 53 | 62 | 80 | 71 | 73 | 94 | 62 | 44 | 700 | 269 | |
| 78 | 47 | 46 | 67 | 86 | 106 | 114 | 87 | 75 | 40 | 674 | 353 | |
| 305 | 250 | 285 | 293 | 298 | 308 | 351 | 568 | 435 | 216 | 3626 | 1129 | 1648 |
| 144 | 124 | 150 | 141 | 122 | 131 | 135 | 285 | 238 | 102 | 1901 | 471 | |
| 161 | 126 | 135 | 152 | 176 | 177 | 216 | 283 | 197 | 114 | 1725 | 658 | |
| 729 | 473 | 504 | 457 | 471 | 350 | 377 | 1312 | 1015 | 565 | 8338 | 1476 | 1653 |
| 397 | 231 | 253 | 219 | 218 | 153 | 126 | 658 | 524 | 292 | 4331 | 625 | |
| 332 | 242 | 251 | 238 | 253 | 197 | 251 | 654 | 491 | 273 | 4007 | 851 | |
| 301 | 215 | 228 | 228 | 238 | 153 | 206 | 598 | 505 | 226 | 3628 | 740 | 1657 |
| 156 | 121 | 115 | 113 | 122 | 64 | 74 | 284 | 256 | 103 | 1873 | 330 | |
| 145 | 94 | 113 | 115 | 116 | 89 | 132 | 314 | 249 | 123 | 1755 | 410 | |
| 253 | 140 | 118 | 116 | 90 | 81 | 105 | 493 | 393 | 195 | 2984 | 341 | 1662 |
| 139 | 79 | 61 | 58 | 44 | 29 | 30 | 246 | 206 | 90 | 1555 | 135 | |
| 114 | 61 | 57 | 58 | 46 | 52 | 75 | 247 | 187 | 105 | 1429 | 206 | |
| 588 | 436 | 361 | 374 | 313 | 228 | 247 | 1121 | 865 | 426 | 6921 | 996 | 1663 |
| 314 | 243 | 172 | 194 | 144 | 87 | 86 | 558 | 450 | 220 | 3557 | 426 | |
| 274 | 193 | 189 | 180 | 169 | 141 | 161 | 563 | 415 | 206 | 3364 | 570 | |
| 192 | 189 | 175 | 245 | 246 | 187 | 276 | 332 | 299 | 168 | 2404 | 867 | 1664 |
| 102 | 91 | 92 | 120 | 114 | 90 | 127 | 186 | 153 | 79 | 1245 | 405 | |
| 90 | 98 | 83 | 125 | 132 | 97 | 149 | 146 | 146 | 89 | 1159 | 462 | |
| 49 | 58 | 62 | 52 | 55 | 44 | 37 | 99 | 64 | 33 | 619 | 167 | 1665 |
| 24 | 26 | 30 | 30 | 31 | 20 | 20 | 56 | 34 | 16 | 305 | 91 | |
| 25 | 32 | 32 | 22 | 24 | 24 | 17 | 43 | 30 | 17 | 314 | 76 | |
| 6630 | 5305 | 5356 | 5938 | 5645 | 4576 | 5306 | 12281 | 10028 | 5151 | 81097 | 19141 | 17 |
| 3366 | 2645 | 2653 | 2917 | 2592 | 1910 | 2000 | 6345 | 4967 | 2741 | 41790 | 8298 | |
| 3264 | 2660 | 2703 | 3021 | 3053 | 2666 | 3306 | 5936 | 5061 | 2410 | 39307 | 10843 | |
| 1140 | 903 | 968 | 1090 | 927 | 748 | 787 | 1967 | 1447 | 783 | 13433 | 3095 | 1702 |
| 577 | 434 | 458 | 554 | 418 | 314 | 300 | 1025 | 740 | 422 | 6830 | 1361 | |
| 563 | 469 | 510 | 536 | 509 | 434 | 487 | 942 | 707 | 361 | 6603 | 1734 | |
| 603 | 490 | 535 | 548 | 533 | 403 | 448 | 1200 | 983 | 462 | 7977 | 1722 | 1703 |
| 301 | 244 | 247 | 271 | 233 | 153 | 152 | 598 | 488 | 259 | 3995 | 709 | |
| 302 | 246 | 288 | 277 | 300 | 250 | 296 | 602 | 495 | 203 | 3982 | 1013 | |

Tabell 2.5 (framh.). Folkemengd etter kjønn og alder. Kommune. 1. januar 1994

| Kommune Kjønn | I alt | Alder | | | | | | | | | | |
|--------------------------------|-------|-------|------|-------|-------|-------|-------|-------|-------|-------|-------|--|
| | | 0-4 | 5-9 | 10-14 | 15-19 | 20-24 | 25-29 | 30-34 | 35-39 | 40-44 | 45-49 | |
| 16 NORD- TRØNDELAG (framh.) | | | | | | | | | | | | |
| 1711 Meråker | 2771 | 197 | 156 | 166 | 187 | 167 | 149 | 174 | 181 | 195 | 170 | |
| Menn | 1353 | 102 | 74 | 86 | 94 | 90 | 72 | 89 | 89 | 107 | 92 | |
| Kvinner | 1418 | 95 | 82 | 80 | 93 | 77 | 77 | 85 | 92 | 88 | 78 | |
| 1714 Stjørdal | 17350 | 1118 | 1158 | 1196 | 1275 | 1518 | 1286 | 1177 | 1175 | 1292 | 1303 | |
| Menn | 8746 | 580 | 575 | 578 | 673 | 829 | 680 | 632 | 568 | 671 | 684 | |
| Kvinner | 8604 | 538 | 583 | 618 | 602 | 689 | 606 | 545 | 607 | 621 | 619 | |
| 1717 Frosta | 2465 | 162 | 170 | 173 | 161 | 178 | 150 | 159 | 153 | 136 | 157 | |
| Menn | 1230 | 79 | 85 | 88 | 87 | 99 | 72 | 89 | 76 | 74 | 83 | |
| Kvinner | 1235 | 83 | 85 | 85 | 74 | 79 | 78 | 70 | 77 | 62 | 74 | |
| 1718 Leksvik | 3492 | 227 | 222 | 263 | 294 | 248 | 227 | 207 | 221 | 264 | 284 | |
| Menn | 1737 | 107 | 111 | 134 | 143 | 137 | 116 | 108 | 109 | 126 | 166 | |
| Kvinner | 1755 | 120 | 111 | 129 | 151 | 111 | 111 | 99 | 112 | 138 | 118 | |
| 1719 Levanger | 17190 | 1317 | 1219 | 1151 | 1186 | 1353 | 1372 | 1138 | 1228 | 1210 | 1163 | |
| Menn | 8554 | 696 | 619 | 585 | 581 | 724 | 711 | 593 | 622 | 621 | 590 | |
| Kvinner | 8636 | 621 | 600 | 566 | 605 | 629 | 661 | 545 | 606 | 589 | 573 | |
| 1721 Verdal | 13781 | 1035 | 913 | 945 | 981 | 1177 | 1049 | 904 | 1014 | 1041 | 1060 | |
| Menn | 7010 | 540 | 454 | 485 | 509 | 645 | 546 | 461 | 524 | 540 | 540 | |
| Kvinner | 6771 | 495 | 459 | 460 | 472 | 532 | 503 | 443 | 490 | 501 | 520 | |
| 1723 Mosvik | 927 | 67 | 76 | 57 | 56 | 61 | 75 | 63 | 47 | 49 | 50 | |
| Menn | 464 | 40 | 41 | 31 | 20 | 29 | 36 | 35 | 28 | 28 | 20 | |
| Kvinner | 463 | 27 | 35 | 26 | 36 | 32 | 39 | 28 | 19 | 21 | 30 | |
| 1724 Verran | 2983 | 169 | 169 | 157 | 196 | 210 | 170 | 197 | 208 | 160 | 156 | |
| Menn | 1480 | 89 | 82 | 78 | 103 | 105 | 91 | 106 | 118 | 84 | 86 | |
| Kvinner | 1503 | 80 | 87 | 79 | 93 | 105 | 79 | 91 | 90 | 76 | 70 | |
| 1725 Namdalseid | 1968 | 128 | 129 | 135 | 141 | 148 | 107 | 123 | 139 | 147 | 127 | |
| Menn | 1024 | 66 | 66 | 76 | 76 | 71 | 60 | 60 | 71 | 83 | 71 | |
| Kvinner | 944 | 62 | 63 | 59 | 65 | 77 | 47 | 63 | 68 | 64 | 56 | |
| 1729 Inderøy | 5825 | 393 | 400 | 431 | 495 | 424 | 351 | 370 | 421 | 440 | 422 | |
| Menn | 2955 | 200 | 199 | 224 | 275 | 236 | 181 | 186 | 211 | 220 | 220 | |
| Kvinner | 2870 | 193 | 201 | 207 | 220 | 188 | 170 | 184 | 210 | 220 | 202 | |
| 1736 Snåsa | 2468 | 176 | 164 | 176 | 142 | 173 | 182 | 158 | 155 | 138 | 155 | |
| Menn | 1240 | 94 | 91 | 80 | 79 | 85 | 102 | 80 | 79 | 74 | 80 | |
| Kvinner | 1228 | 82 | 73 | 96 | 63 | 88 | 80 | 78 | 76 | 64 | 75 | |
| 1738 Lierne | 1640 | 87 | 113 | 104 | 124 | 109 | 86 | 88 | 92 | 127 | 114 | |
| Menn | 847 | 43 | 55 | 62 | 57 | 58 | 53 | 43 | 51 | 71 | 62 | |
| Kvinner | 793 | 44 | 58 | 42 | 67 | 51 | 33 | 45 | 41 | 56 | 52 | |
| 1739 Røyrvik | 751 | 64 | 68 | 47 | 62 | 43 | 52 | 66 | 64 | 46 | 41 | |
| Menn | 378 | 37 | 32 | 22 | 23 | 22 | 26 | 36 | 37 | 24 | 21 | |
| Kvinner | 373 | 27 | 36 | 25 | 39 | 21 | 26 | 30 | 27 | 22 | 20 | |
| 1740 Namsskogan | 1085 | 64 | 55 | 74 | 69 | 74 | 86 | 65 | 68 | 69 | 68 | |
| Menn | 565 | 39 | 21 | 38 | 38 | 37 | 52 | 30 | 39 | 37 | 39 | |
| Kvinner | 520 | 25 | 34 | 36 | 31 | 37 | 34 | 35 | 29 | 32 | 29 | |
| 1742 Grong | 2536 | 152 | 164 | 159 | 141 | 174 | 157 | 171 | 185 | 167 | 145 | |
| Menn | 1295 | 83 | 86 | 81 | 67 | 89 | 87 | 84 | 107 | 99 | 73 | |
| Kvinner | 1241 | 69 | 78 | 78 | 74 | 85 | 70 | 87 | 78 | 68 | 72 | |
| 1743 Høylandet | 1393 | 73 | 95 | 95 | 130 | 108 | 72 | 76 | 87 | 104 | 101 | |
| Menn | 713 | 40 | 54 | 50 | 71 | 62 | 44 | 35 | 42 | 54 | 48 | |
| Kvinner | 680 | 33 | 41 | 45 | 59 | 46 | 28 | 41 | 45 | 50 | 53 | |
| 1744 Overhalla | 3758 | 244 | 255 | 281 | 287 | 310 | 242 | 261 | 294 | 257 | 241 | |
| Menn | 1909 | 122 | 131 | 133 | 148 | 171 | 142 | 127 | 154 | 132 | 126 | |
| Kvinner | 1849 | 122 | 124 | 148 | 139 | 139 | 100 | 134 | 140 | 125 | 115 | |
| 1748 Fosnes | 837 | 61 | 74 | 55 | 57 | 51 | 54 | 53 | 53 | 50 | 47 | |
| Menn | 426 | 27 | 37 | 26 | 33 | 29 | 29 | 27 | 29 | 24 | 31 | |
| Kvinner | 411 | 34 | 37 | 29 | 24 | 22 | 25 | 26 | 24 | 26 | 16 | |
| 1749 Flatanger | 1355 | 81 | 88 | 88 | 102 | 88 | 89 | 79 | 97 | 73 | 82 | |
| Menn | 703 | 40 | 53 | 46 | 54 | 51 | 51 | 42 | 51 | 40 | 45 | |
| Kvinner | 652 | 41 | 35 | 42 | 48 | 37 | 38 | 37 | 46 | 33 | 37 | |

Population by sex and age. Municipality. 1 January 1994

| Age | | | | | | | Alder | | | | | No. |
|-------|-------|-------|-------|-------|-------|-----|-------|------|-------|-------|------|------|
| 50-54 | 55-59 | 60-64 | 65-69 | 70-74 | 75-79 | 80- | 0-6 | 7-12 | 13-15 | 16-66 | 67- | |
| 124 | 108 | 141 | 168 | 167 | 147 | 174 | 267 | 185 | 106 | 1630 | 583 | 1711 |
| 61 | 52 | 72 | 83 | 73 | 62 | 55 | 139 | 90 | 55 | 836 | 233 | |
| 63 | 56 | 69 | 85 | 94 | 85 | 119 | 128 | 95 | 51 | 794 | 350 | |
| 1005 | 689 | 673 | 661 | 701 | 501 | 622 | 1565 | 1427 | 719 | 11411 | 2228 | 1714 |
| 527 | 355 | 318 | 306 | 321 | 213 | 236 | 796 | 685 | 376 | 5933 | 956 | |
| 478 | 334 | 355 | 355 | 380 | 288 | 386 | 769 | 742 | 343 | 5478 | 1272 | |
| 147 | 121 | 103 | 112 | 125 | 108 | 150 | 234 | 196 | 104 | 1483 | 448 | 1717 |
| 68 | 64 | 55 | 59 | 53 | 44 | 55 | 121 | 83 | 62 | 779 | 185 | |
| 79 | 57 | 48 | 53 | 72 | 64 | 95 | 113 | 113 | 42 | 704 | 263 | |
| 183 | 147 | 129 | 151 | 140 | 124 | 161 | 316 | 283 | 166 | 2206 | 521 | 1718 |
| 93 | 73 | 65 | 67 | 66 | 50 | 66 | 154 | 144 | 82 | 1133 | 224 | |
| 90 | 74 | 64 | 84 | 74 | 74 | 95 | 162 | 139 | 84 | 1073 | 297 | |
| 851 | 720 | 682 | 707 | 641 | 540 | 712 | 1832 | 1417 | 683 | 10947 | 2311 | 1719 |
| 412 | 355 | 335 | 341 | 296 | 213 | 260 | 957 | 723 | 341 | 5564 | 969 | |
| 439 | 365 | 347 | 366 | 345 | 327 | 452 | 875 | 694 | 342 | 5383 | 1342 | |
| 648 | 492 | 477 | 568 | 582 | 451 | 444 | 1406 | 1106 | 562 | 8885 | 1822 | 1721 |
| 338 | 251 | 258 | 276 | 281 | 193 | 169 | 727 | 543 | 305 | 4616 | 819 | |
| 310 | 241 | 219 | 292 | 301 | 258 | 275 | 679 | 563 | 257 | 4269 | 1003 | |
| 38 | 30 | 52 | 47 | 58 | 46 | 55 | 99 | 74 | 36 | 528 | 190 | 1723 |
| 22 | 17 | 28 | 23 | 23 | 17 | 26 | 60 | 39 | 14 | 268 | 83 | |
| 16 | 13 | 24 | 24 | 35 | 29 | 29 | 39 | 35 | 22 | 260 | 107 | |
| 138 | 149 | 176 | 205 | 207 | 156 | 160 | 244 | 197 | 94 | 1798 | 650 | 1724 |
| 62 | 58 | 91 | 106 | 84 | 76 | 61 | 121 | 96 | 50 | 921 | 292 | |
| 76 | 91 | 85 | 99 | 123 | 80 | 99 | 123 | 101 | 44 | 877 | 358 | |
| 100 | 83 | 80 | 104 | 104 | 85 | 88 | 173 | 162 | 82 | 1206 | 345 | 1725 |
| 53 | 43 | 44 | 54 | 48 | 38 | 44 | 90 | 83 | 46 | 642 | 163 | |
| 47 | 40 | 36 | 50 | 56 | 47 | 44 | 83 | 79 | 36 | 564 | 182 | |
| 280 | 237 | 195 | 269 | 243 | 193 | 261 | 557 | 478 | 289 | 3631 | 870 | 1729 |
| 149 | 122 | 97 | 135 | 114 | 82 | 104 | 275 | 241 | 171 | 1877 | 391 | |
| 131 | 115 | 98 | 134 | 129 | 111 | 157 | 282 | 237 | 118 | 1754 | 479 | |
| 131 | 114 | 117 | 121 | 117 | 124 | 125 | 246 | 201 | 94 | 1478 | 449 | 1736 |
| 71 | 59 | 64 | 54 | 49 | 45 | 54 | 136 | 101 | 44 | 778 | 181 | |
| 60 | 55 | 53 | 67 | 68 | 79 | 71 | 110 | 100 | 50 | 700 | 268 | |
| 93 | 82 | 87 | 103 | 81 | 82 | 68 | 128 | 136 | 73 | 1014 | 289 | 1738 |
| 46 | 37 | 44 | 57 | 42 | 35 | 31 | 65 | 65 | 43 | 530 | 144 | |
| 47 | 45 | 43 | 46 | 39 | 47 | 37 | 63 | 71 | 30 | 484 | 145 | |
| 47 | 30 | 25 | 25 | 24 | 22 | 25 | 96 | 63 | 34 | 476 | 82 | 1739 |
| 24 | 17 | 12 | 15 | 8 | 9 | 13 | 52 | 30 | 15 | 245 | 36 | |
| 23 | 13 | 13 | 10 | 16 | 13 | 12 | 44 | 33 | 19 | 231 | 46 | |
| 69 | 65 | 55 | 66 | 50 | 46 | 42 | 87 | 75 | 39 | 706 | 178 | 1740 |
| 28 | 35 | 30 | 37 | 27 | 20 | 18 | 48 | 35 | 20 | 377 | 85 | |
| 41 | 30 | 25 | 29 | 23 | 26 | 24 | 39 | 40 | 19 | 329 | 93 | |
| 127 | 104 | 118 | 143 | 159 | 124 | 146 | 210 | 215 | 85 | 1496 | 530 | 1742 |
| 69 | 47 | 61 | 64 | 80 | 58 | 60 | 111 | 111 | 46 | 777 | 250 | |
| 58 | 57 | 57 | 79 | 79 | 66 | 86 | 99 | 104 | 39 | 719 | 280 | |
| 76 | 63 | 44 | 64 | 64 | 62 | 79 | 104 | 110 | 67 | 865 | 247 | 1743 |
| 41 | 34 | 27 | 19 | 39 | 26 | 27 | 58 | 60 | 36 | 454 | 105 | |
| 35 | 29 | 17 | 45 | 25 | 36 | 52 | 46 | 50 | 31 | 411 | 142 | |
| 189 | 141 | 145 | 166 | 147 | 132 | 166 | 347 | 325 | 169 | 2360 | 557 | 1744 |
| 92 | 74 | 59 | 89 | 77 | 60 | 72 | 179 | 150 | 91 | 1216 | 273 | |
| 97 | 67 | 86 | 77 | 70 | 72 | 94 | 168 | 175 | 78 | 1144 | 284 | |
| 42 | 42 | 45 | 44 | 45 | 34 | 30 | 92 | 71 | 39 | 501 | 134 | 1748 |
| 23 | 15 | 25 | 24 | 18 | 17 | 12 | 44 | 34 | 20 | 269 | 59 | |
| 19 | 27 | 20 | 20 | 27 | 17 | 18 | 48 | 37 | 19 | 232 | 75 | |
| 82 | 56 | 58 | 82 | 77 | 60 | 73 | 121 | 95 | 59 | 823 | 257 | 1749 |
| 43 | 33 | 38 | 39 | 26 | 28 | 23 | 66 | 51 | 32 | 455 | 99 | |
| 39 | 23 | 20 | 43 | 51 | 32 | 50 | 55 | 44 | 27 | 368 | 158 | |

Tabell 2.5 (framh.). Folkemengd etter kjønn og alder. Kommune. 1. januar 1994

| Kommune Kjønn | I alt | Alder | | | | | | | | | | |
|--------------------------------|--------|-------|-------|-------|-------|-------|-------|-------|-------|-------|-------|--|
| | | 0-4 | 5-9 | 10-14 | 15-19 | 20-24 | 25-29 | 30-34 | 35-39 | 40-44 | 45-49 | |
| 17 NORD- TRØNDELAG (framh.) | | | | | | | | | | | | |
| 1750 Vikna | 3737 | 253 | 243 | 250 | 281 | 322 | 288 | 236 | 251 | 266 | 222 | |
| Menn | 1883 | 117 | 120 | 126 | 144 | 173 | 169 | 124 | 133 | 140 | 109 | |
| Kvinner | 1854 | 136 | 123 | 124 | 137 | 149 | 119 | 112 | 118 | 126 | 113 | |
| 1751 Nærøy | 5501 | 390 | 388 | 341 | 370 | 432 | 362 | 343 | 333 | 342 | 359 | |
| Menn | 2798 | 224 | 198 | 177 | 196 | 237 | 192 | 177 | 186 | 175 | 188 | |
| Kvinner | 2703 | 166 | 190 | 164 | 174 | 195 | 170 | 166 | 147 | 167 | 171 | |
| 1755 Leka | 816 | 59 | 57 | 53 | 57 | 65 | 60 | 41 | 49 | 47 | 62 | |
| Menn | 404 | 33 | 20 | 19 | 33 | 42 | 32 | 22 | 23 | 29 | 31 | |
| Kvinner | 412 | 26 | 37 | 34 | 24 | 23 | 28 | 19 | 26 | 18 | 31 | |
| 18 NORDLAND | 240694 | 16633 | 15455 | 15216 | 16264 | 18975 | 18383 | 16519 | 16861 | 16560 | 16539 | |
| Menn | 120616 | 8610 | 7945 | 7798 | 8430 | 9850 | 9819 | 8527 | 8698 | 8677 | 8646 | |
| Kvinner | 120078 | 8023 | 7510 | 7418 | 7834 | 9125 | 8564 | 7992 | 8163 | 7883 | 7893 | |
| 1804 Bodø | 38540 | 3074 | 2620 | 2508 | 2489 | 3207 | 3631 | 3207 | 3147 | 2829 | 2626 | |
| Menn | 19263 | 1615 | 1368 | 1279 | 1324 | 1587 | 1889 | 1629 | 1582 | 1443 | 1339 | |
| Kvinner | 19277 | 1459 | 1252 | 1229 | 1165 | 1620 | 1742 | 1578 | 1565 | 1386 | 1287 | |
| 1805 Narvik | 18976 | 1309 | 1157 | 1134 | 1189 | 1440 | 1542 | 1340 | 1449 | 1279 | 1238 | |
| Menn | 9318 | 659 | 601 | 575 | 585 | 721 | 795 | 695 | 766 | 690 | 636 | |
| Kvinner | 9658 | 650 | 556 | 559 | 604 | 719 | 747 | 645 | 683 | 589 | 602 | |
| 1811 Bindal | 2052 | 149 | 119 | 129 | 129 | 150 | 112 | 123 | 135 | 138 | 137 | |
| Menn | 1059 | 81 | 55 | 67 | 74 | 81 | 67 | 61 | 76 | 71 | 74 | |
| Kvinner | 993 | 68 | 64 | 62 | 55 | 69 | 45 | 62 | 59 | 67 | 63 | |
| 1812 Sømna | 2090 | 141 | 126 | 132 | 141 | 186 | 158 | 134 | 120 | 134 | 138 | |
| Menn | 1033 | 69 | 59 | 69 | 70 | 100 | 89 | 66 | 62 | 69 | 68 | |
| Kvinner | 1057 | 72 | 67 | 63 | 71 | 86 | 69 | 68 | 58 | 65 | 70 | |
| 1813 Brønnøy | 6971 | 477 | 508 | 432 | 475 | 602 | 523 | 456 | 472 | 459 | 478 | |
| Menn | 3490 | 240 | 276 | 236 | 253 | 309 | 265 | 223 | 243 | 242 | 255 | |
| Kvinner | 3481 | 237 | 232 | 196 | 222 | 293 | 258 | 233 | 229 | 217 | 223 | |
| 1815 Vega | 1492 | 94 | 87 | 79 | 98 | 106 | 97 | 84 | 98 | 90 | 110 | |
| Menn | 734 | 47 | 46 | 32 | 50 | 54 | 48 | 50 | 50 | 49 | 61 | |
| Kvinner | 758 | 47 | 41 | 47 | 48 | 52 | 49 | 34 | 48 | 41 | 49 | |
| 1816 Vevelstad | 655 | 31 | 36 | 41 | 51 | 50 | 44 | 36 | 40 | 41 | 58 | |
| Menn | 329 | 14 | 17 | 27 | 30 | 25 | 27 | 17 | 21 | 17 | 37 | |
| Kvinner | 326 | 17 | 19 | 14 | 21 | 25 | 17 | 19 | 19 | 24 | 21 | |
| 1818 Herøy | 1963 | 150 | 131 | 113 | 136 | 140 | 113 | 121 | 119 | 126 | 125 | |
| Menn | 983 | 78 | 66 | 62 | 62 | 77 | 58 | 63 | 61 | 76 | 65 | |
| Kvinner | 980 | 72 | 65 | 51 | 74 | 63 | 55 | 58 | 58 | 50 | 60 | |
| 1820 Alstahaug | 7631 | 565 | 536 | 479 | 560 | 639 | 600 | 557 | 557 | 564 | 579 | |
| Menn | 3849 | 277 | 269 | 241 | 279 | 338 | 339 | 283 | 292 | 296 | 292 | |
| Kvinner | 3782 | 288 | 267 | 238 | 281 | 301 | 261 | 274 | 265 | 268 | 287 | |
| 1822 Leirfjord | 2315 | 170 | 178 | 173 | 156 | 134 | 151 | 142 | 170 | 156 | 128 | |
| Menn | 1170 | 96 | 92 | 79 | 81 | 65 | 75 | 73 | 95 | 90 | 70 | |
| Kvinner | 1145 | 74 | 86 | 94 | 75 | 69 | 76 | 69 | 75 | 66 | 58 | |
| 1824 Vefsn | 13565 | 945 | 830 | 798 | 863 | 1105 | 1093 | 989 | 921 | 943 | 934 | |
| Menn | 6844 | 494 | 438 | 417 | 456 | 562 | 578 | 515 | 471 | 490 | 484 | |
| Kvinner | 6721 | 451 | 392 | 381 | 407 | 543 | 515 | 474 | 450 | 453 | 450 | |
| 1825 Grane | 1684 | 112 | 112 | 92 | 126 | 105 | 115 | 90 | 96 | 110 | 115 | |
| Menn | 866 | 57 | 63 | 43 | 69 | 52 | 68 | 43 | 52 | 61 | 53 | |
| Kvinner | 818 | 55 | 49 | 49 | 57 | 53 | 47 | 47 | 44 | 49 | 62 | |
| 1826 Hattfjelldal | 1674 | 91 | 108 | 85 | 118 | 138 | 107 | 110 | 98 | 85 | 136 | |
| Menn | 859 | 50 | 45 | 38 | 65 | 75 | 53 | 61 | 55 | 47 | 71 | |
| Kvinner | 815 | 41 | 63 | 47 | 53 | 63 | 54 | 49 | 43 | 38 | 65 | |
| 1827 Dønna | 1737 | 102 | 113 | 126 | 138 | 134 | 95 | 113 | 110 | 105 | 107 | |
| Menn | 848 | 53 | 52 | 66 | 66 | 69 | 51 | 58 | 52 | 55 | 57 | |
| Kvinner | 889 | 49 | 61 | 60 | 72 | 65 | 44 | 55 | 58 | 50 | 50 | |
| 1828 Nesna | 1783 | 131 | 117 | 112 | 122 | 123 | 119 | 119 | 117 | 113 | 114 | |
| Menn | 873 | 63 | 63 | 46 | 64 | 65 | 61 | 60 | 64 | 54 | 65 | |
| Kvinner | 910 | 68 | 54 | 66 | 58 | 58 | 58 | 59 | 53 | 59 | 49 | |

Population by sex and age. Municipality. 1 January 1994

| Age | | | | | | | Alder | | | | | No. |
|-------|-------|-------|-------|-------|-------|------|-------|-------|-------|--------|-------|------|
| 50-54 | 55-59 | 60-64 | 65-69 | 70-74 | 75-79 | 80- | 0-6 | 7-12 | 13-15 | 16-66 | 67- | |
| 204 | 157 | 163 | 167 | 150 | 132 | 152 | 358 | 291 | 153 | 2393 | 542 | 1750 |
| 114 | 82 | 81 | 82 | 67 | 53 | 49 | 174 | 135 | 85 | 1263 | 226 | |
| 90 | 75 | 82 | 85 | 83 | 79 | 103 | 184 | 156 | 68 | 1130 | 316 | |
| 271 | 233 | 254 | 287 | 268 | 229 | 299 | 552 | 432 | 213 | 3339 | 965 | 1751 |
| 131 | 122 | 124 | 144 | 131 | 96 | 100 | 310 | 218 | 109 | 1756 | 405 | |
| 140 | 111 | 130 | 143 | 137 | 133 | 199 | 242 | 214 | 104 | 1583 | 560 | |
| 42 | 49 | 34 | 40 | 35 | 27 | 39 | 80 | 59 | 40 | 511 | 126 | 1755 |
| 21 | 22 | 20 | 18 | 18 | 8 | 13 | 39 | 22 | 17 | 276 | 50 | |
| 21 | 27 | 14 | 22 | 17 | 19 | 26 | 41 | 37 | 23 | 235 | 76 | |
| 12529 | 10633 | 10502 | 10830 | 10684 | 8443 | 9668 | 23023 | 18154 | 9217 | 155050 | 35250 | 18 |
| 6454 | 5368 | 5145 | 5080 | 4781 | 3512 | 3276 | 11864 | 9368 | 4744 | 80056 | 14584 | |
| 6075 | 5265 | 5357 | 5750 | 5903 | 4931 | 6392 | 11159 | 8786 | 4473 | 74994 | 20666 | |
| 2034 | 1583 | 1415 | 1330 | 1112 | 841 | 887 | 4170 | 3012 | 1490 | 26243 | 3625 | 1804 |
| 1030 | 803 | 699 | 585 | 498 | 328 | 265 | 2187 | 1567 | 764 | 13316 | 1429 | |
| 1004 | 780 | 716 | 745 | 614 | 513 | 622 | 1983 | 1445 | 726 | 12927 | 2196 | |
| 962 | 831 | 937 | 971 | 882 | 597 | 719 | 1782 | 1371 | 681 | 12371 | 2771 | 1805 |
| 488 | 378 | 442 | 449 | 380 | 259 | 199 | 909 | 705 | 333 | 6266 | 1105 | |
| 474 | 453 | 495 | 522 | 502 | 338 | 520 | 873 | 666 | 348 | 6105 | 1666 | |
| 116 | 90 | 92 | 99 | 112 | 113 | 109 | 191 | 149 | 89 | 1231 | 392 | 1811 |
| 58 | 55 | 48 | 45 | 48 | 50 | 48 | 100 | 71 | 49 | 664 | 175 | |
| 58 | 35 | 44 | 54 | 64 | 63 | 61 | 91 | 78 | 40 | 567 | 217 | |
| 108 | 92 | 82 | 94 | 102 | 98 | 104 | 193 | 157 | 76 | 1305 | 359 | 1812 |
| 57 | 46 | 45 | 49 | 43 | 34 | 38 | 94 | 77 | 44 | 674 | 144 | |
| 51 | 46 | 37 | 45 | 59 | 64 | 66 | 99 | 80 | 32 | 631 | 215 | |
| 327 | 290 | 315 | 318 | 305 | 243 | 291 | 678 | 555 | 275 | 4438 | 1025 | 1813 |
| 159 | 138 | 150 | 161 | 136 | 103 | 101 | 342 | 311 | 146 | 2262 | 429 | |
| 168 | 152 | 165 | 157 | 169 | 140 | 190 | 336 | 244 | 129 | 2176 | 596 | |
| 86 | 66 | 81 | 89 | 72 | 62 | 93 | 130 | 95 | 51 | 934 | 282 | 1815 |
| 41 | 41 | 36 | 45 | 31 | 21 | 32 | 64 | 45 | 24 | 489 | 112 | |
| 45 | 25 | 45 | 44 | 41 | 41 | 61 | 66 | 50 | 27 | 445 | 170 | |
| 32 | 27 | 27 | 26 | 35 | 31 | 49 | 47 | 45 | 26 | 406 | 131 | 1816 |
| 18 | 14 | 15 | 10 | 12 | 13 | 15 | 21 | 26 | 20 | 217 | 45 | |
| 14 | 13 | 12 | 16 | 23 | 18 | 34 | 26 | 19 | 6 | 189 | 86 | |
| 108 | 84 | 85 | 99 | 100 | 100 | 113 | 211 | 134 | 70 | 1177 | 371 | 1818 |
| 53 | 42 | 37 | 43 | 56 | 46 | 38 | 109 | 73 | 31 | 610 | 160 | |
| 55 | 42 | 48 | 56 | 44 | 54 | 75 | 102 | 61 | 39 | 567 | 211 | |
| 405 | 334 | 295 | 279 | 261 | 199 | 222 | 791 | 603 | 287 | 5101 | 849 | 1820 |
| 213 | 176 | 147 | 136 | 123 | 72 | 76 | 383 | 311 | 144 | 2657 | 354 | |
| 192 | 158 | 148 | 143 | 138 | 127 | 146 | 408 | 292 | 143 | 2444 | 495 | |
| 89 | 85 | 86 | 105 | 118 | 108 | 166 | 246 | 210 | 93 | 1305 | 461 | 1822 |
| 55 | 37 | 43 | 46 | 56 | 55 | 62 | 138 | 103 | 41 | 684 | 204 | |
| 34 | 48 | 43 | 59 | 62 | 53 | 104 | 108 | 107 | 52 | 621 | 257 | |
| 778 | 664 | 620 | 592 | 550 | 461 | 479 | 1289 | 966 | 484 | 8981 | 1845 | 1824 |
| 385 | 345 | 318 | 275 | 251 | 195 | 170 | 677 | 508 | 252 | 4624 | 783 | |
| 393 | 319 | 302 | 317 | 299 | 266 | 309 | 612 | 458 | 232 | 4357 | 1062 | |
| 102 | 83 | 82 | 86 | 82 | 70 | 106 | 154 | 126 | 57 | 1039 | 308 | 1825 |
| 56 | 45 | 49 | 39 | 43 | 30 | 43 | 82 | 67 | 23 | 550 | 144 | |
| 46 | 38 | 33 | 47 | 39 | 40 | 63 | 72 | 59 | 34 | 489 | 164 | |
| 93 | 97 | 75 | 95 | 83 | 75 | 80 | 145 | 108 | 51 | 1080 | 290 | 1826 |
| 51 | 44 | 48 | 45 | 43 | 33 | 35 | 76 | 45 | 24 | 585 | 129 | |
| 42 | 53 | 27 | 50 | 40 | 42 | 45 | 69 | 63 | 27 | 495 | 161 | |
| 88 | 74 | 78 | 99 | 100 | 64 | 91 | 145 | 148 | 85 | 1043 | 316 | 1827 |
| 45 | 30 | 48 | 54 | 35 | 23 | 34 | 74 | 73 | 42 | 532 | 127 | |
| 43 | 44 | 30 | 45 | 65 | 41 | 57 | 71 | 75 | 43 | 511 | 189 | |
| 84 | 89 | 66 | 82 | 108 | 72 | 95 | 173 | 140 | 65 | 1077 | 328 | 1828 |
| 43 | 48 | 31 | 43 | 41 | 30 | 32 | 85 | 67 | 28 | 566 | 127 | |
| 41 | 41 | 35 | 39 | 67 | 42 | 63 | 88 | 73 | 37 | 511 | 201 | |

Tabell 2.5 (framh.). Folkemengd etter kjønn og alder. Kommune. 1. januar 1994

| Kommune Kjønn | I alt | Alder | | | | | | | | | | |
|----------------------|-------|-------|------|-------|-------|-------|-------|-------|-------|-------|-------|--|
| | | 0-4 | 5-9 | 10-14 | 15-19 | 20-24 | 25-29 | 30-34 | 35-39 | 40-44 | 45-49 | |
| 18 NORDLAND (framh.) | | | | | | | | | | | | |
| 1832 Hemnes | 4881 | 322 | 300 | 305 | 346 | 329 | 323 | 334 | 286 | 320 | 354 | |
| Menn | 2470 | 179 | 144 | 154 | 180 | 169 | 185 | 179 | 140 | 182 | 186 | |
| Kvinner | 2411 | 143 | 156 | 151 | 166 | 160 | 138 | 155 | 146 | 138 | 168 | |
| 1833 Rana | 25018 | 1714 | 1576 | 1448 | 1614 | 2014 | 2013 | 1857 | 1897 | 1739 | 1797 | |
| Menn | 12526 | 886 | 775 | 749 | 810 | 1013 | 1086 | 948 | 986 | 949 | 910 | |
| Kvinner | 12492 | 828 | 801 | 699 | 804 | 1001 | 927 | 909 | 911 | 790 | 887 | |
| 1834 Lurøy | 2213 | 143 | 143 | 143 | 167 | 165 | 153 | 116 | 124 | 124 | 121 | |
| Menn | 1136 | 72 | 66 | 73 | 90 | 92 | 76 | 71 | 66 | 67 | 61 | |
| Kvinner | 1077 | 71 | 77 | 70 | 77 | 73 | 77 | 45 | 58 | 57 | 60 | |
| 1835 Træna | 494 | 31 | 37 | 25 | 32 | 35 | 40 | 42 | 29 | 26 | 30 | |
| Menn | 268 | 14 | 28 | 18 | 12 | 19 | 15 | 28 | 17 | 19 | 14 | |
| Kvinner | 226 | 17 | 9 | 7 | 20 | 16 | 25 | 14 | 12 | 7 | 16 | |
| 1836 Rødøy | 1672 | 118 | 130 | 138 | 102 | 139 | 94 | 98 | 103 | 99 | 100 | |
| Menn | 834 | 52 | 64 | 64 | 45 | 74 | 55 | 54 | 58 | 54 | 53 | |
| Kvinner | 838 | 66 | 66 | 74 | 57 | 65 | 39 | 44 | 45 | 45 | 47 | |
| 1837 Meløy | 7038 | 499 | 497 | 497 | 519 | 575 | 508 | 449 | 451 | 435 | 475 | |
| Menn | 3569 | 255 | 265 | 259 | 293 | 281 | 268 | 235 | 256 | 219 | 251 | |
| Kvinner | 3469 | 244 | 232 | 238 | 226 | 294 | 240 | 214 | 195 | 216 | 224 | |
| 1838 Gildeskål | 2505 | 145 | 146 | 196 | 170 | 158 | 128 | 157 | 139 | 150 | 163 | |
| Menn | 1204 | 63 | 68 | 98 | 93 | 91 | 67 | 80 | 68 | 79 | 91 | |
| Kvinner | 1301 | 82 | 78 | 98 | 77 | 67 | 61 | 77 | 71 | 71 | 72 | |
| 1839 Beiarn | 1441 | 77 | 94 | 110 | 99 | 99 | 90 | 75 | 94 | 88 | 96 | |
| Menn | 727 | 35 | 43 | 57 | 57 | 50 | 45 | 42 | 52 | 46 | 56 | |
| Kvinner | 714 | 42 | 51 | 53 | 42 | 49 | 45 | 33 | 42 | 42 | 40 | |
| 1840 Saltdal | 5161 | 295 | 326 | 350 | 384 | 413 | 379 | 306 | 367 | 392 | 392 | |
| Menn | 2611 | 150 | 168 | 174 | 205 | 240 | 208 | 159 | 173 | 189 | 216 | |
| Kvinner | 2550 | 145 | 158 | 176 | 179 | 173 | 171 | 147 | 194 | 203 | 176 | |
| 1841 Fauske | 9897 | 638 | 601 | 671 | 746 | 773 | 706 | 620 | 721 | 711 | 766 | |
| Menn | 4923 | 338 | 314 | 355 | 378 | 429 | 363 | 305 | 364 | 354 | 402 | |
| Kvinner | 4974 | 300 | 287 | 316 | 368 | 344 | 343 | 315 | 357 | 357 | 364 | |
| 1842 Skjerstad | 1223 | 83 | 91 | 71 | 65 | 84 | 54 | 72 | 53 | 80 | 72 | |
| Menn | 625 | 39 | 50 | 41 | 37 | 45 | 26 | 39 | 28 | 42 | 35 | |
| Kvinner | 598 | 44 | 41 | 30 | 28 | 39 | 28 | 33 | 25 | 38 | 37 | |
| 1845 Sørfold | 2676 | 176 | 167 | 182 | 207 | 201 | 161 | 161 | 164 | 185 | 207 | |
| Menn | 1384 | 104 | 87 | 90 | 114 | 117 | 94 | 94 | 74 | 95 | 113 | |
| Kvinner | 1292 | 72 | 80 | 92 | 93 | 84 | 67 | 67 | 90 | 90 | 94 | |
| 1848 Steigen | 3191 | 202 | 199 | 233 | 235 | 216 | 149 | 165 | 203 | 213 | 201 | |
| Menn | 1599 | 101 | 103 | 115 | 132 | 117 | 84 | 91 | 100 | 107 | 109 | |
| Kvinner | 1592 | 101 | 96 | 118 | 103 | 99 | 65 | 74 | 103 | 106 | 92 | |
| 1849 Hamarøy | 2214 | 132 | 157 | 146 | 130 | 145 | 146 | 137 | 127 | 143 | 149 | |
| Menn | 1130 | 72 | 90 | 82 | 73 | 74 | 81 | 68 | 71 | 78 | 75 | |
| Kvinner | 1084 | 60 | 67 | 64 | 57 | 71 | 65 | 69 | 56 | 65 | 74 | |
| 1850 Tysfjord | 2505 | 147 | 160 | 157 | 184 | 180 | 193 | 138 | 163 | 173 | 183 | |
| Menn | 1295 | 79 | 84 | 76 | 92 | 97 | 113 | 78 | 82 | 93 | 113 | |
| Kvinner | 1210 | 68 | 76 | 81 | 92 | 83 | 80 | 60 | 81 | 80 | 70 | |
| 1851 Lødingen | 2705 | 162 | 166 | 161 | 171 | 211 | 171 | 162 | 178 | 175 | 191 | |
| Menn | 1381 | 90 | 83 | 90 | 93 | 123 | 96 | 87 | 91 | 92 | 100 | |
| Kvinner | 1324 | 72 | 83 | 71 | 78 | 88 | 75 | 75 | 87 | 83 | 91 | |
| 1852 Tjeldsund | 1579 | 85 | 82 | 112 | 99 | 116 | 115 | 87 | 99 | 108 | 111 | |
| Menn | 793 | 41 | 41 | 69 | 49 | 62 | 63 | 47 | 44 | 55 | 65 | |
| Kvinner | 786 | 44 | 41 | 43 | 50 | 54 | 52 | 40 | 55 | 53 | 46 | |
| 1853 Evenes | 1640 | 87 | 74 | 105 | 143 | 127 | 92 | 74 | 93 | 125 | 136 | |
| Menn | 820 | 44 | 36 | 54 | 67 | 82 | 52 | 46 | 44 | 64 | 71 | |
| Kvinner | 820 | 43 | 38 | 51 | 76 | 45 | 40 | 28 | 49 | 61 | 65 | |
| 1854 Ballangen | 2983 | 186 | 188 | 185 | 228 | 220 | 195 | 161 | 198 | 207 | 199 | |
| Menn | 1511 | 95 | 99 | 100 | 131 | 125 | 113 | 83 | 104 | 120 | 104 | |
| Kvinner | 1472 | 91 | 89 | 85 | 97 | 95 | 82 | 78 | 94 | 87 | 95 | |

Population by sex and age. Municipality. 1 January 1994

| Age | | | | | | | Alder | | | | | No. |
|-------|-------|-------|-------|-------|-------|-----|-------|------|-------|-------|------|------|
| 50-54 | 55-59 | 60-64 | 65-69 | 70-74 | 75-79 | 80- | 0-6 | 7-12 | 13-15 | 16-66 | 67- | |
| 268 | 234 | 260 | 206 | 269 | 185 | 240 | 444 | 352 | 210 | 3060 | 815 | 1832 |
| 138 | 114 | 139 | 94 | 113 | 88 | 86 | 235 | 175 | 106 | 1616 | 338 | |
| 130 | 120 | 121 | 112 | 156 | 97 | 154 | 209 | 177 | 104 | 1444 | 477 | |
| 1381 | 1155 | 1147 | 1115 | 1059 | 787 | 705 | 2370 | 1802 | 849 | 16778 | 3219 | 1833 |
| 733 | 535 | 530 | 533 | 498 | 338 | 247 | 1201 | 916 | 435 | 8563 | 1411 | |
| 648 | 620 | 617 | 582 | 561 | 449 | 458 | 1169 | 886 | 414 | 8215 | 1808 | |
| 150 | 111 | 116 | 93 | 109 | 95 | 140 | 199 | 176 | 80 | 1366 | 392 | 1834 |
| 85 | 55 | 65 | 44 | 51 | 40 | 62 | 97 | 85 | 43 | 737 | 174 | |
| 65 | 56 | 51 | 49 | 58 | 55 | 78 | 102 | 91 | 37 | 629 | 218 | |
| 28 | 21 | 28 | 24 | 26 | 20 | 20 | 41 | 42 | 21 | 311 | 79 | 1835 |
| 16 | 14 | 10 | 13 | 11 | 11 | 9 | 21 | 33 | 9 | 167 | 38 | |
| 12 | 7 | 18 | 11 | 15 | 9 | 11 | 20 | 9 | 12 | 144 | 41 | |
| 82 | 58 | 72 | 85 | 88 | 67 | 99 | 172 | 158 | 74 | 964 | 304 | 1836 |
| 46 | 24 | 39 | 44 | 45 | 27 | 36 | 80 | 71 | 40 | 510 | 133 | |
| 36 | 34 | 33 | 41 | 43 | 40 | 63 | 92 | 87 | 34 | 454 | 171 | |
| 321 | 291 | 326 | 331 | 312 | 266 | 286 | 706 | 589 | 310 | 4367 | 1066 | 1837 |
| 160 | 147 | 165 | 152 | 151 | 105 | 107 | 368 | 308 | 180 | 2253 | 460 | |
| 161 | 144 | 161 | 179 | 161 | 161 | 179 | 338 | 281 | 130 | 2114 | 606 | |
| 108 | 102 | 122 | 139 | 163 | 129 | 190 | 209 | 209 | 113 | 1395 | 579 | 1838 |
| 55 | 51 | 57 | 56 | 73 | 51 | 63 | 92 | 98 | 64 | 726 | 224 | |
| 53 | 51 | 65 | 83 | 90 | 78 | 127 | 117 | 111 | 49 | 669 | 355 | |
| 88 | 65 | 84 | 73 | 66 | 64 | 79 | 119 | 117 | 62 | 886 | 257 | 1839 |
| 45 | 32 | 33 | 45 | 28 | 32 | 29 | 51 | 62 | 33 | 464 | 117 | |
| 43 | 33 | 51 | 28 | 38 | 32 | 50 | 68 | 55 | 29 | 422 | 140 | |
| 260 | 214 | 225 | 218 | 223 | 189 | 228 | 433 | 395 | 226 | 3338 | 769 | 1840 |
| 141 | 102 | 119 | 109 | 100 | 83 | 75 | 217 | 196 | 126 | 1755 | 317 | |
| 119 | 112 | 106 | 109 | 123 | 106 | 153 | 216 | 199 | 100 | 1583 | 452 | |
| 514 | 420 | 400 | 410 | 434 | 375 | 391 | 883 | 743 | 418 | 6428 | 1425 | 1841 |
| 273 | 224 | 185 | 191 | 178 | 144 | 126 | 475 | 383 | 220 | 3285 | 560 | |
| 241 | 196 | 215 | 219 | 256 | 231 | 265 | 408 | 360 | 198 | 3143 | 865 | |
| 52 | 53 | 67 | 78 | 79 | 70 | 99 | 119 | 97 | 40 | 665 | 302 | 1842 |
| 28 | 27 | 36 | 42 | 34 | 31 | 45 | 58 | 53 | 25 | 352 | 137 | |
| 24 | 26 | 31 | 36 | 45 | 39 | 54 | 61 | 44 | 15 | 313 | 165 | |
| 139 | 116 | 100 | 117 | 132 | 116 | 145 | 236 | 219 | 108 | 1656 | 457 | 1845 |
| 71 | 59 | 58 | 56 | 50 | 52 | 56 | 136 | 109 | 57 | 895 | 187 | |
| 68 | 57 | 42 | 61 | 82 | 64 | 89 | 100 | 110 | 51 | 761 | 270 | |
| 165 | 142 | 137 | 187 | 167 | 170 | 207 | 281 | 255 | 146 | 1857 | 652 | 1848 |
| 93 | 80 | 69 | 79 | 76 | 70 | 73 | 146 | 131 | 71 | 985 | 266 | |
| 72 | 62 | 68 | 108 | 91 | 100 | 134 | 135 | 124 | 75 | 872 | 386 | |
| 119 | 74 | 90 | 107 | 152 | 111 | 149 | 196 | 183 | 72 | 1289 | 474 | 1849 |
| 60 | 46 | 36 | 48 | 69 | 48 | 59 | 108 | 107 | 41 | 669 | 205 | |
| 59 | 28 | 54 | 59 | 83 | 63 | 90 | 88 | 76 | 31 | 620 | 269 | |
| 148 | 115 | 90 | 119 | 124 | 94 | 137 | 205 | 195 | 94 | 1585 | 426 | 1850 |
| 78 | 60 | 48 | 49 | 57 | 38 | 58 | 103 | 109 | 40 | 861 | 182 | |
| 70 | 55 | 42 | 70 | 67 | 56 | 79 | 102 | 86 | 54 | 724 | 244 | |
| 157 | 135 | 143 | 152 | 137 | 96 | 137 | 227 | 190 | 113 | 1719 | 456 | 1851 |
| 83 | 67 | 73 | 73 | 64 | 35 | 41 | 119 | 99 | 71 | 911 | 181 | |
| 74 | 68 | 70 | 79 | 73 | 61 | 96 | 108 | 91 | 42 | 808 | 275 | |
| 99 | 64 | 81 | 84 | 95 | 67 | 75 | 115 | 111 | 70 | 997 | 286 | 1852 |
| 46 | 33 | 40 | 34 | 40 | 36 | 28 | 56 | 61 | 41 | 513 | 122 | |
| 53 | 31 | 41 | 50 | 55 | 31 | 47 | 59 | 50 | 29 | 484 | 164 | |
| 82 | 69 | 73 | 78 | 79 | 81 | 122 | 106 | 109 | 84 | 1010 | 331 | 1853 |
| 40 | 38 | 32 | 35 | 34 | 38 | 43 | 52 | 51 | 48 | 533 | 136 | |
| 42 | 31 | 41 | 43 | 45 | 43 | 79 | 54 | 58 | 36 | 477 | 195 | |
| 153 | 130 | 133 | 127 | 164 | 147 | 162 | 269 | 231 | 107 | 1819 | 557 | 1854 |
| 77 | 71 | 61 | 56 | 72 | 63 | 37 | 135 | 129 | 60 | 981 | 206 | |
| 76 | 59 | 72 | 71 | 92 | 84 | 125 | 134 | 102 | 47 | 838 | 351 | |

Tabell 2.5 (framh.). Folkemengd etter kjønn og alder. Kommune. 1. januar 1994

| Kommune Kjønn | I alt | Alder | | | | | | | | | |
|----------------------|--------|-------|------|-------|-------|-------|-------|-------|-------|-------|-------|
| | | 0-4 | 5-9 | 10-14 | 15-19 | 20-24 | 25-29 | 30-34 | 35-39 | 40-44 | 45-49 |
| 18 NORDLAND (framh.) | | | | | | | | | | | |
| 1856 Røst | 688 | 62 | 38 | 44 | 48 | 47 | 53 | 53 | 50 | 38 | 40 |
| Menn | 347 | 30 | 16 | 24 | 23 | 23 | 26 | 26 | 29 | 20 | 25 |
| Kvinner | 341 | 32 | 22 | 20 | 25 | 24 | 27 | 27 | 21 | 18 | 15 |
| 1857 Værøy | 822 | 58 | 52 | 47 | 44 | 68 | 70 | 57 | 41 | 49 | 51 |
| Menn | 411 | 27 | 22 | 30 | 19 | 34 | 41 | 28 | 23 | 32 | 25 |
| Kvinner | 411 | 31 | 30 | 17 | 25 | 34 | 29 | 29 | 18 | 17 | 26 |
| 1859 Flakstad | 1628 | 123 | 111 | 88 | 111 | 142 | 111 | 107 | 83 | 100 | 88 |
| Menn | 824 | 63 | 55 | 44 | 59 | 77 | 57 | 58 | 41 | 63 | 47 |
| Kvinner | 804 | 60 | 56 | 44 | 52 | 65 | 54 | 49 | 42 | 37 | 41 |
| 1860 Vestvågøy | 10662 | 735 | 697 | 744 | 713 | 819 | 749 | 695 | 702 | 722 | 714 |
| Menn | 5297 | 382 | 362 | 378 | 364 | 429 | 405 | 335 | 359 | 368 | 368 |
| Kvinner | 5365 | 353 | 335 | 366 | 349 | 390 | 344 | 360 | 343 | 354 | 346 |
| 1865 Vågan | 9337 | 609 | 605 | 619 | 669 | 768 | 648 | 613 | 659 | 681 | 612 |
| Menn | 4670 | 324 | 299 | 319 | 336 | 406 | 356 | 318 | 336 | 350 | 334 |
| Kvinner | 4667 | 285 | 306 | 300 | 333 | 362 | 292 | 295 | 323 | 331 | 278 |
| 1866 Hadsel | 8717 | 576 | 556 | 548 | 580 | 720 | 650 | 532 | 554 | 620 | 635 |
| Menn | 4329 | 311 | 309 | 263 | 289 | 377 | 352 | 279 | 280 | 306 | 332 |
| Kvinner | 4388 | 265 | 247 | 285 | 291 | 343 | 298 | 253 | 274 | 314 | 303 |
| 1867 Bø | 3552 | 180 | 193 | 161 | 213 | 230 | 231 | 208 | 206 | 191 | 205 |
| Menn | 1763 | 91 | 98 | 82 | 110 | 131 | 120 | 109 | 113 | 105 | 109 |
| Kvinner | 1789 | 89 | 95 | 79 | 103 | 99 | 111 | 99 | 93 | 86 | 96 |
| 1868 Øksnes | 4764 | 334 | 286 | 311 | 320 | 434 | 365 | 313 | 288 | 323 | 331 |
| Menn | 2412 | 163 | 138 | 156 | 152 | 242 | 197 | 170 | 159 | 161 | 172 |
| Kvinner | 2352 | 171 | 148 | 155 | 168 | 192 | 168 | 143 | 129 | 162 | 159 |
| 1870 Sortland | 8656 | 678 | 542 | 549 | 616 | 676 | 660 | 600 | 641 | 686 | 603 |
| Menn | 4326 | 368 | 299 | 271 | 321 | 320 | 349 | 306 | 326 | 358 | 324 |
| Kvinner | 4330 | 310 | 243 | 278 | 295 | 356 | 311 | 294 | 315 | 328 | 279 |
| 1871 Andøy | 6270 | 414 | 365 | 353 | 403 | 506 | 525 | 435 | 411 | 407 | 408 |
| Menn | 3178 | 205 | 188 | 189 | 220 | 279 | 294 | 228 | 225 | 209 | 212 |
| Kvinner | 3092 | 209 | 177 | 164 | 183 | 227 | 231 | 207 | 186 | 198 | 196 |
| 1874 Moskenes | 1434 | 81 | 98 | 84 | 115 | 106 | 111 | 74 | 88 | 78 | 86 |
| Menn | 735 | 44 | 41 | 47 | 58 | 52 | 69 | 39 | 47 | 51 | 46 |
| Kvinner | 699 | 37 | 57 | 37 | 57 | 54 | 42 | 35 | 41 | 27 | 40 |
| 19 TROMS | 149745 | 11179 | 9572 | 9003 | 9776 | 12567 | 12727 | 11244 | 11129 | 10830 | 10608 |
| Menn | 75623 | 5835 | 4973 | 4577 | 5025 | 6608 | 6607 | 5855 | 5678 | 5689 | 5504 |
| Kvinner | 74122 | 5344 | 4599 | 4426 | 4751 | 5959 | 6120 | 5389 | 5451 | 5141 | 5104 |
| 1901 Harstad | 22756 | 1732 | 1491 | 1417 | 1528 | 1812 | 1789 | 1637 | 1773 | 1637 | 1722 |
| Menn | 11317 | 896 | 759 | 723 | 740 | 975 | 928 | 811 | 887 | 856 | 883 |
| Kvinner | 11439 | 836 | 732 | 694 | 788 | 837 | 861 | 826 | 886 | 781 | 839 |
| 1902 Tromsø | 54614 | 4690 | 3669 | 3208 | 3111 | 4563 | 5526 | 5011 | 4592 | 4288 | 3901 |
| Menn | 27297 | 2460 | 1909 | 1629 | 1632 | 2280 | 2630 | 2553 | 2310 | 2249 | 2009 |
| Kvinner | 27317 | 2230 | 1760 | 1579 | 1479 | 2283 | 2896 | 2458 | 2282 | 2039 | 1892 |
| 1911 Kvæfjord | 3506 | 233 | 208 | 229 | 258 | 267 | 216 | 236 | 288 | 262 | 262 |
| Menn | 1781 | 120 | 112 | 126 | 136 | 157 | 125 | 126 | 138 | 138 | 128 |
| Kvinner | 1725 | 113 | 96 | 103 | 122 | 110 | 91 | 110 | 150 | 124 | 134 |
| 1913 Skånland | 3395 | 174 | 231 | 254 | 311 | 230 | 184 | 203 | 264 | 280 | 237 |
| Menn | 1744 | 98 | 119 | 126 | 151 | 131 | 104 | 100 | 130 | 148 | 131 |
| Kvinner | 1651 | 76 | 112 | 128 | 160 | 99 | 80 | 103 | 134 | 132 | 106 |
| 1915 Bjarkøy | 661 | 39 | 34 | 27 | 33 | 38 | 38 | 21 | 28 | 39 | 56 |
| Menn | 313 | 17 | 15 | 20 | 13 | 28 | 20 | 11 | 16 | 19 | 28 |
| Kvinner | 348 | 22 | 19 | 7 | 20 | 10 | 18 | 10 | 12 | 20 | 28 |
| 1917 Ibestad | 2106 | 100 | 100 | 120 | 144 | 155 | 129 | 108 | 100 | 121 | 125 |
| Menn | 1054 | 49 | 47 | 61 | 81 | 86 | 76 | 66 | 43 | 64 | 63 |
| Kvinner | 1052 | 51 | 53 | 59 | 63 | 69 | 53 | 42 | 57 | 57 | 62 |
| 1919 Gratangen | 1477 | 104 | 80 | 85 | 91 | 105 | 91 | 82 | 86 | 80 | 87 |
| Menn | 761 | 58 | 43 | 40 | 45 | 56 | 49 | 50 | 50 | 43 | 51 |
| Kvinner | 716 | 46 | 37 | 45 | 46 | 49 | 42 | 32 | 36 | 37 | 36 |

Population by sex and age. Municipality. 1 January 1994

| Age | | | | | | | Alder | | | | | No. |
|-------|-------|-------|-------|-------|-------|------|-------|-------|-------|-------|-------|------|
| 50-54 | 55-59 | 60-64 | 65-69 | 70-74 | 75-79 | 80- | 0-6 | 7-12 | 13-15 | 16-66 | 67- | |
| 24 | 34 | 38 | 47 | 34 | 22 | 16 | 77 | 52 | 26 | 435 | 98 | 1856 |
| 9 | 19 | 20 | 22 | 16 | 13 | 6 | 36 | 25 | 13 | 228 | 45 | |
| 15 | 15 | 18 | 25 | 18 | 9 | 10 | 41 | 27 | 13 | 207 | 53 | |
| 42 | 46 | 33 | 47 | 42 | 40 | 35 | 85 | 57 | 28 | 507 | 145 | 1857 |
| 19 | 30 | 14 | 22 | 16 | 18 | 11 | 37 | 27 | 22 | 267 | 58 | |
| 23 | 16 | 19 | 25 | 26 | 22 | 24 | 48 | 30 | 6 | 240 | 87 | |
| 75 | 104 | 89 | 82 | 76 | 71 | 67 | 176 | 117 | 57 | 1018 | 260 | 1859 |
| 33 | 53 | 43 | 47 | 37 | 23 | 24 | 91 | 58 | 30 | 535 | 110 | |
| 42 | 51 | 46 | 35 | 39 | 48 | 43 | 85 | 59 | 27 | 483 | 150 | |
| 488 | 485 | 463 | 542 | 518 | 377 | 499 | 1024 | 839 | 439 | 6632 | 1728 | 1860 |
| 261 | 255 | 218 | 275 | 234 | 136 | 168 | 528 | 450 | 203 | 3408 | 708 | |
| 227 | 230 | 245 | 267 | 284 | 241 | 331 | 496 | 389 | 236 | 3224 | 1020 | |
| 479 | 358 | 426 | 428 | 468 | 335 | 360 | 864 | 701 | 395 | 5960 | 1417 | 1865 |
| 258 | 174 | 200 | 197 | 209 | 139 | 115 | 447 | 360 | 198 | 3086 | 579 | |
| 221 | 184 | 226 | 231 | 259 | 196 | 245 | 417 | 341 | 197 | 2874 | 838 | |
| 460 | 378 | 360 | 444 | 403 | 349 | 352 | 809 | 670 | 306 | 5561 | 1371 | 1866 |
| 229 | 194 | 181 | 210 | 171 | 151 | 95 | 437 | 350 | 138 | 2855 | 549 | |
| 231 | 184 | 179 | 234 | 232 | 198 | 257 | 372 | 320 | 168 | 2706 | 822 | |
| 201 | 201 | 193 | 238 | 250 | 221 | 230 | 261 | 210 | 107 | 2130 | 844 | 1867 |
| 99 | 108 | 91 | 116 | 116 | 92 | 73 | 127 | 116 | 50 | 1123 | 347 | |
| 102 | 93 | 102 | 122 | 134 | 129 | 157 | 134 | 94 | 57 | 1007 | 497 | |
| 245 | 265 | 219 | 198 | 219 | 140 | 173 | 453 | 350 | 183 | 3131 | 647 | 1868 |
| 125 | 148 | 106 | 104 | 97 | 60 | 62 | 220 | 171 | 96 | 1648 | 277 | |
| 120 | 117 | 113 | 94 | 122 | 80 | 111 | 233 | 179 | 87 | 1483 | 370 | |
| 403 | 318 | 306 | 336 | 387 | 306 | 349 | 900 | 651 | 316 | 5541 | 1248 | 1870 |
| 210 | 160 | 141 | 139 | 177 | 131 | 126 | 501 | 324 | 163 | 2814 | 524 | |
| 193 | 158 | 165 | 197 | 210 | 175 | 223 | 399 | 327 | 153 | 2727 | 724 | |
| 316 | 297 | 269 | 270 | 319 | 259 | 313 | 574 | 410 | 225 | 4011 | 1050 | 1871 |
| 159 | 154 | 140 | 123 | 142 | 103 | 108 | 290 | 205 | 124 | 2135 | 424 | |
| 157 | 143 | 129 | 147 | 177 | 156 | 205 | 284 | 205 | 101 | 1876 | 626 | |
| 70 | 89 | 76 | 91 | 68 | 60 | 59 | 125 | 105 | 58 | 903 | 243 | 1874 |
| 32 | 52 | 40 | 47 | 26 | 24 | 20 | 59 | 57 | 32 | 485 | 102 | |
| 38 | 37 | 36 | 44 | 42 | 36 | 39 | 66 | 48 | 26 | 418 | 141 | |
| 7828 | 6291 | 5977 | 6097 | 5643 | 4392 | 4882 | 15182 | 11004 | 5391 | 99547 | 18621 | 19 |
| 4129 | 3226 | 2996 | 2956 | 2520 | 1733 | 1712 | 7925 | 5656 | 2751 | 51526 | 7765 | |
| 3699 | 3065 | 2981 | 3141 | 3123 | 2659 | 3170 | 7257 | 5348 | 2640 | 48021 | 10856 | |
| 1213 | 934 | 943 | 973 | 886 | 623 | 646 | 2377 | 1673 | 870 | 15089 | 2747 | 1901 |
| 617 | 464 | 452 | 471 | 393 | 248 | 214 | 1235 | 827 | 453 | 7659 | 1143 | |
| 596 | 470 | 491 | 502 | 493 | 375 | 432 | 1142 | 846 | 417 | 7430 | 1604 | |
| 2741 | 1986 | 1734 | 1763 | 1502 | 1171 | 1158 | 6298 | 4031 | 1810 | 37575 | 4900 | 1902 |
| 1439 | 1030 | 866 | 812 | 694 | 436 | 359 | 3319 | 2056 | 920 | 19003 | 1999 | |
| 1302 | 956 | 868 | 951 | 808 | 735 | 799 | 2979 | 1975 | 890 | 18572 | 2901 | |
| 171 | 155 | 135 | 132 | 160 | 122 | 172 | 311 | 268 | 138 | 2254 | 535 | 1911 |
| 92 | 78 | 66 | 72 | 69 | 48 | 50 | 163 | 146 | 81 | 1181 | 210 | |
| 79 | 77 | 69 | 60 | 91 | 74 | 122 | 148 | 122 | 57 | 1073 | 325 | |
| 200 | 127 | 148 | 136 | 140 | 132 | 144 | 259 | 305 | 168 | 2164 | 499 | 1913 |
| 110 | 67 | 80 | 64 | 69 | 50 | 66 | 136 | 161 | 82 | 1141 | 224 | |
| 90 | 60 | 68 | 72 | 71 | 82 | 78 | 123 | 144 | 86 | 1023 | 275 | |
| 42 | 23 | 31 | 36 | 55 | 57 | 64 | 53 | 38 | 11 | 358 | 201 | 1915 |
| 23 | 12 | 16 | 13 | 23 | 19 | 20 | 24 | 21 | 9 | 190 | 69 | |
| 19 | 11 | 15 | 23 | 32 | 38 | 44 | 29 | 17 | 2 | 168 | 132 | |
| 103 | 111 | 138 | 133 | 157 | 107 | 155 | 143 | 138 | 65 | 1267 | 493 | 1917 |
| 57 | 51 | 66 | 76 | 72 | 37 | 59 | 72 | 69 | 32 | 672 | 209 | |
| 46 | 60 | 72 | 57 | 85 | 70 | 96 | 71 | 69 | 33 | 595 | 284 | |
| 65 | 79 | 88 | 100 | 81 | 67 | 106 | 132 | 107 | 45 | 880 | 313 | 1919 |
| 31 | 33 | 47 | 56 | 37 | 29 | 43 | 72 | 52 | 24 | 474 | 139 | |
| 34 | 46 | 41 | 44 | 44 | 38 | 63 | 60 | 55 | 21 | 406 | 174 | |

Tabell 2.5 (framh.). Folkemengd etter kjønn og alder. Kommune. 1. januar 1994

| Kommune Kjønn | I alt | Alder | | | | | | | | | | |
|----------------------|-------|-------|-----|-------|-------|-------|-------|-------|-------|-------|-------|--|
| | | 0-4 | 5-9 | 10-14 | 15-19 | 20-24 | 25-29 | 30-34 | 35-39 | 40-44 | 45-49 | |
| 19 TROMS (framh.) | | | | | | | | | | | | |
| 1920 Lavangen | 1123 | 63 | 61 | 63 | 75 | 98 | 71 | 65 | 62 | 63 | 64 | |
| Menn | 564 | 27 | 29 | 42 | 34 | 58 | 37 | 31 | 34 | 34 | 39 | |
| Kvinner | 559 | 36 | 32 | 21 | 41 | 40 | 34 | 34 | 28 | 29 | 25 | |
| 1922 Bardu | 3804 | 247 | 223 | 254 | 265 | 349 | 359 | 258 | 249 | 296 | 284 | |
| Menn | 1914 | 124 | 115 | 121 | 141 | 190 | 200 | 132 | 132 | 149 | 139 | |
| Kvinner | 1890 | 123 | 108 | 133 | 124 | 159 | 159 | 126 | 117 | 147 | 145 | |
| 1923 Salangen | 2575 | 161 | 158 | 198 | 188 | 211 | 184 | 158 | 167 | 173 | 203 | |
| Menn | 1337 | 75 | 89 | 108 | 105 | 107 | 99 | 83 | 87 | 88 | 110 | |
| Kvinner | 1238 | 86 | 69 | 90 | 83 | 104 | 85 | 75 | 80 | 85 | 93 | |
| 1924 Målselv | 7214 | 574 | 443 | 381 | 444 | 729 | 735 | 530 | 492 | 459 | 427 | |
| Menn | 3776 | 304 | 227 | 191 | 235 | 434 | 441 | 288 | 261 | 232 | 220 | |
| Kvinner | 3438 | 270 | 216 | 190 | 209 | 295 | 294 | 242 | 231 | 227 | 207 | |
| 1925 Sørreisa | 3478 | 251 | 229 | 219 | 248 | 293 | 275 | 226 | 271 | 219 | 258 | |
| Menn | 1733 | 122 | 129 | 110 | 118 | 153 | 153 | 126 | 127 | 115 | 134 | |
| Kvinner | 1745 | 129 | 100 | 109 | 130 | 140 | 122 | 100 | 144 | 104 | 124 | |
| 1926 Dyrøy | 1494 | 78 | 87 | 76 | 94 | 120 | 93 | 92 | 96 | 83 | 82 | |
| Menn | 734 | 49 | 41 | 34 | 48 | 59 | 50 | 42 | 55 | 42 | 47 | |
| Kvinner | 760 | 29 | 46 | 42 | 46 | 61 | 43 | 50 | 41 | 41 | 35 | |
| 1927 Tranøy | 1882 | 109 | 95 | 109 | 140 | 160 | 98 | 104 | 112 | 125 | 140 | |
| Menn | 963 | 63 | 51 | 64 | 74 | 88 | 65 | 54 | 62 | 60 | 70 | |
| Kvinner | 919 | 46 | 44 | 45 | 66 | 72 | 33 | 50 | 50 | 65 | 70 | |
| 1928 Torsken | 1245 | 78 | 77 | 50 | 82 | 108 | 82 | 73 | 76 | 66 | 78 | |
| Menn | 617 | 37 | 29 | 28 | 47 | 60 | 41 | 40 | 51 | 38 | 38 | |
| Kvinner | 628 | 41 | 48 | 22 | 35 | 48 | 41 | 33 | 25 | 28 | 40 | |
| 1929 Berg | 1217 | 91 | 91 | 71 | 74 | 91 | 79 | 99 | 66 | 66 | 90 | |
| Menn | 600 | 42 | 43 | 32 | 32 | 48 | 42 | 58 | 35 | 40 | 45 | |
| Kvinner | 617 | 49 | 48 | 39 | 42 | 43 | 37 | 41 | 31 | 26 | 45 | |
| 1931 Lenvik | 10838 | 738 | 657 | 672 | 815 | 913 | 847 | 739 | 727 | 783 | 720 | |
| Menn | 5512 | 395 | 358 | 337 | 432 | 479 | 450 | 400 | 385 | 402 | 369 | |
| Kvinner | 5326 | 343 | 299 | 335 | 383 | 434 | 397 | 339 | 342 | 381 | 351 | |
| 1933 Balsfjord | 6118 | 368 | 333 | 327 | 427 | 522 | 440 | 341 | 384 | 393 | 447 | |
| Menn | 3203 | 203 | 177 | 163 | 212 | 287 | 273 | 196 | 208 | 200 | 236 | |
| Kvinner | 2915 | 165 | 156 | 164 | 215 | 235 | 167 | 145 | 176 | 193 | 211 | |
| 1936 Karlsøy | 2601 | 154 | 174 | 151 | 191 | 207 | 169 | 180 | 184 | 194 | 186 | |
| Menn | 1394 | 83 | 103 | 67 | 119 | 122 | 93 | 98 | 96 | 106 | 96 | |
| Kvinner | 1207 | 71 | 71 | 84 | 72 | 85 | 76 | 82 | 88 | 88 | 90 | |
| 1938 Lyngen | 3499 | 211 | 225 | 243 | 270 | 317 | 226 | 204 | 228 | 229 | 240 | |
| Menn | 1760 | 101 | 114 | 137 | 131 | 163 | 122 | 107 | 114 | 130 | 133 | |
| Kvinner | 1739 | 110 | 111 | 106 | 139 | 154 | 104 | 97 | 114 | 99 | 107 | |
| 1939 Storfjord | 1918 | 119 | 110 | 119 | 176 | 166 | 140 | 115 | 132 | 161 | 148 | |
| Menn | 987 | 58 | 57 | 60 | 91 | 83 | 70 | 57 | 69 | 91 | 90 | |
| Kvinner | 931 | 61 | 53 | 59 | 85 | 83 | 70 | 58 | 63 | 70 | 58 | |
| 1940 Kåfjord | 2708 | 184 | 182 | 139 | 174 | 259 | 226 | 158 | 167 | 182 | 150 | |
| Menn | 1420 | 95 | 91 | 75 | 93 | 127 | 126 | 95 | 99 | 105 | 82 | |
| Kvinner | 1288 | 89 | 91 | 64 | 81 | 132 | 100 | 63 | 68 | 77 | 68 | |
| 1941 Skjervøy | 3046 | 213 | 210 | 204 | 223 | 304 | 240 | 179 | 180 | 180 | 231 | |
| Menn | 1531 | 125 | 105 | 99 | 100 | 154 | 145 | 100 | 79 | 89 | 111 | |
| Kvinner | 1515 | 88 | 105 | 105 | 123 | 150 | 95 | 79 | 101 | 91 | 120 | |
| 1942 Nordreisa | 4864 | 361 | 322 | 315 | 315 | 415 | 380 | 321 | 330 | 344 | 359 | |
| Menn | 2478 | 173 | 165 | 149 | 168 | 219 | 201 | 170 | 172 | 192 | 186 | |
| Kvinner | 2386 | 188 | 157 | 166 | 147 | 196 | 179 | 151 | 158 | 152 | 173 | |
| 1943 Kvænangen | 1606 | 107 | 82 | 72 | 99 | 135 | 110 | 104 | 75 | 107 | 111 | |
| Menn | 833 | 61 | 46 | 35 | 47 | 64 | 67 | 61 | 38 | 59 | 66 | |
| Kvinner | 773 | 46 | 36 | 37 | 52 | 71 | 43 | 43 | 37 | 48 | 45 | |

Population by sex and age. Municipality. 1 January 1994

| Age | | | | | | | Alder | | | | | No. |
|-------|-------|-------|-------|-------|-------|-----|-------|------|-------|-------|------|------|
| 50-54 | 55-59 | 60-64 | 65-69 | 70-74 | 75-79 | 80- | 0-6 | 7-12 | 13-15 | 16-66 | 67- | |
| 64 | 57 | 62 | 69 | 59 | 48 | 79 | 87 | 78 | 38 | 697 | 223 | 1920 |
| 37 | 27 | 33 | 34 | 23 | 18 | 27 | 37 | 46 | 24 | 370 | 87 | |
| 27 | 30 | 29 | 35 | 36 | 30 | 52 | 50 | 32 | 14 | 327 | 136 | |
| 197 | 155 | 155 | 154 | 148 | 97 | 114 | 340 | 285 | 141 | 2594 | 444 | 1922 |
| 103 | 77 | 83 | 74 | 58 | 35 | 41 | 167 | 150 | 62 | 1361 | 174 | |
| 94 | 78 | 72 | 80 | 90 | 62 | 73 | 173 | 135 | 79 | 1233 | 270 | |
| 148 | 96 | 99 | 100 | 94 | 85 | 152 | 219 | 219 | 114 | 1626 | 397 | 1923 |
| 85 | 54 | 50 | 56 | 41 | 40 | 60 | 106 | 124 | 60 | 869 | 178 | |
| 63 | 42 | 49 | 44 | 53 | 45 | 92 | 113 | 95 | 54 | 757 | 219 | |
| 350 | 317 | 278 | 305 | 258 | 233 | 259 | 766 | 481 | 233 | 4790 | 944 | 1924 |
| 181 | 163 | 135 | 148 | 100 | 106 | 110 | 401 | 248 | 114 | 2604 | 409 | |
| 169 | 154 | 143 | 157 | 158 | 127 | 149 | 365 | 233 | 119 | 2186 | 535 | |
| 179 | 161 | 132 | 142 | 134 | 116 | 125 | 349 | 259 | 148 | 2249 | 473 | 1925 |
| 86 | 79 | 69 | 68 | 52 | 46 | 46 | 185 | 129 | 75 | 1153 | 191 | |
| 93 | 82 | 63 | 74 | 82 | 70 | 79 | 164 | 130 | 73 | 1096 | 282 | |
| 80 | 74 | 76 | 86 | 84 | 76 | 117 | 110 | 104 | 46 | 901 | 333 | 1926 |
| 40 | 39 | 35 | 37 | 37 | 36 | 43 | 61 | 51 | 18 | 464 | 140 | |
| 40 | 35 | 41 | 49 | 47 | 40 | 74 | 49 | 53 | 28 | 437 | 193 | |
| 111 | 96 | 84 | 109 | 119 | 84 | 87 | 148 | 121 | 61 | 1196 | 356 | 1927 |
| 62 | 43 | 45 | 57 | 48 | 24 | 33 | 78 | 72 | 36 | 637 | 140 | |
| 49 | 53 | 39 | 52 | 71 | 60 | 54 | 70 | 49 | 25 | 559 | 216 | |
| 62 | 66 | 67 | 67 | 63 | 70 | 80 | 104 | 82 | 31 | 775 | 253 | 1928 |
| 31 | 34 | 37 | 28 | 25 | 25 | 28 | 48 | 35 | 16 | 424 | 94 | |
| 31 | 32 | 30 | 39 | 38 | 45 | 52 | 56 | 47 | 15 | 351 | 159 | |
| 56 | 44 | 66 | 52 | 74 | 53 | 54 | 121 | 106 | 38 | 735 | 217 | 1929 |
| 36 | 22 | 29 | 23 | 42 | 17 | 14 | 53 | 56 | 11 | 394 | 86 | |
| 20 | 22 | 37 | 29 | 32 | 36 | 40 | 68 | 50 | 27 | 341 | 131 | |
| 594 | 463 | 481 | 521 | 479 | 358 | 331 | 1000 | 802 | 426 | 7121 | 1489 | 1931 |
| 324 | 247 | 219 | 245 | 214 | 138 | 118 | 535 | 419 | 222 | 3710 | 626 | |
| 270 | 216 | 262 | 276 | 265 | 220 | 213 | 465 | 383 | 204 | 3411 | 863 | |
| 364 | 369 | 316 | 306 | 298 | 223 | 260 | 500 | 413 | 198 | 4044 | 963 | 1933 |
| 177 | 214 | 172 | 156 | 132 | 95 | 102 | 268 | 207 | 113 | 2193 | 422 | |
| 187 | 155 | 144 | 150 | 166 | 128 | 158 | 232 | 206 | 85 | 1851 | 541 | |
| 141 | 136 | 135 | 100 | 110 | 94 | 95 | 227 | 190 | 92 | 1734 | 358 | 1936 |
| 81 | 68 | 79 | 55 | 52 | 38 | 38 | 123 | 107 | 45 | 962 | 157 | |
| 60 | 68 | 56 | 45 | 58 | 56 | 57 | 104 | 83 | 47 | 772 | 201 | |
| 191 | 170 | 155 | 168 | 164 | 108 | 150 | 300 | 270 | 159 | 2248 | 522 | 1938 |
| 90 | 85 | 76 | 91 | 76 | 43 | 47 | 146 | 151 | 78 | 1165 | 220 | |
| 101 | 85 | 79 | 77 | 88 | 65 | 103 | 154 | 119 | 81 | 1083 | 302 | |
| 85 | 86 | 77 | 83 | 70 | 62 | 69 | 167 | 138 | 72 | 1298 | 243 | 1939 |
| 50 | 45 | 34 | 43 | 31 | 33 | 25 | 85 | 69 | 39 | 684 | 110 | |
| 35 | 41 | 43 | 40 | 39 | 29 | 44 | 82 | 69 | 33 | 614 | 133 | |
| 149 | 138 | 133 | 153 | 105 | 75 | 134 | 252 | 197 | 86 | 1763 | 410 | 1940 |
| 84 | 65 | 73 | 75 | 49 | 36 | 50 | 126 | 106 | 49 | 958 | 181 | |
| 65 | 73 | 60 | 78 | 56 | 39 | 84 | 126 | 91 | 37 | 805 | 229 | |
| 188 | 147 | 118 | 124 | 120 | 91 | 94 | 296 | 243 | 134 | 1996 | 377 | 1941 |
| 111 | 80 | 58 | 59 | 47 | 32 | 37 | 166 | 123 | 61 | 1033 | 148 | |
| 77 | 67 | 60 | 65 | 73 | 59 | 57 | 130 | 120 | 73 | 963 | 229 | |
| 236 | 203 | 235 | 209 | 194 | 171 | 154 | 492 | 359 | 211 | 3165 | 637 | 1942 |
| 128 | 101 | 131 | 104 | 94 | 72 | 53 | 243 | 176 | 106 | 1672 | 281 | |
| 108 | 102 | 104 | 105 | 100 | 99 | 101 | 249 | 183 | 105 | 1493 | 356 | |
| 98 | 98 | 91 | 76 | 89 | 69 | 83 | 131 | 97 | 56 | 1028 | 294 | 1943 |
| 54 | 48 | 45 | 39 | 42 | 32 | 29 | 76 | 55 | 21 | 553 | 128 | |
| 44 | 50 | 46 | 37 | 47 | 37 | 54 | 55 | 42 | 35 | 475 | 166 | |

Tabell 2.5 (framh.). Folkemengd etter kjønn og alder. Kommune. 1. januar 1994

| Kommune Kjønn | I alt | Alder | | | | | | | | | |
|--|-------|-------|------|-------|-------|-------|-------|-------|-------|-------|-------|
| | | 0-4 | 5-9 | 10-14 | 15-19 | 20-24 | 25-29 | 30-34 | 35-39 | 40-44 | 45-49 |
| 20 FINNMARK | 76459 | 6138 | 4958 | 4384 | 4978 | 7157 | 7291 | 5992 | 5415 | 5489 | 5188 |
| Menn | 39316 | 3152 | 2462 | 2291 | 2615 | 3738 | 3839 | 3193 | 2835 | 2953 | 2865 |
| Kvinner | 37143 | 2986 | 2496 | 2093 | 2363 | 3419 | 3452 | 2799 | 2580 | 2536 | 2323 |
| 2002 Vardø | 3023 | 221 | 152 | 150 | 192 | 240 | 305 | 232 | 218 | 215 | 207 |
| Menn | 1576 | 117 | 71 | 70 | 115 | 125 | 182 | 131 | 110 | 123 | 123 |
| Kvinner | 1447 | 104 | 81 | 80 | 77 | 115 | 123 | 101 | 108 | 92 | 84 |
| 2003 Vadsø | 6391 | 554 | 420 | 342 | 389 | 577 | 665 | 565 | 428 | 461 | 424 |
| Menn | 3252 | 277 | 208 | 172 | 202 | 304 | 360 | 288 | 227 | 233 | 227 |
| Kvinner | 3139 | 277 | 212 | 170 | 187 | 273 | 305 | 277 | 201 | 228 | 197 |
| 2004 Hammerfest | 9540 | 798 | 603 | 498 | 591 | 876 | 979 | 782 | 716 | 687 | 691 |
| Menn | 4765 | 406 | 289 | 280 | 317 | 437 | 495 | 397 | 338 | 364 | 367 |
| Kvinner | 4775 | 392 | 314 | 218 | 274 | 439 | 484 | 385 | 378 | 323 | 324 |
| 2011 Guovdageaidnu - Kautokeino | 3110 | 262 | 234 | 271 | 277 | 294 | 271 | 227 | 229 | 229 | 230 |
| Menn | 1585 | 140 | 106 | 139 | 135 | 146 | 144 | 121 | 121 | 125 | 121 |
| Kvinner | 1525 | 122 | 128 | 132 | 142 | 148 | 127 | 106 | 108 | 104 | 109 |
| 2012 Alta | 16085 | 1468 | 1242 | 1087 | 1123 | 1569 | 1557 | 1283 | 1206 | 1168 | 1047 |
| Menn | 8160 | 768 | 618 | 564 | 606 | 799 | 765 | 666 | 625 | 631 | 562 |
| Kvinner | 7925 | 700 | 624 | 523 | 517 | 770 | 792 | 617 | 581 | 537 | 485 |
| 2014 Loppa | 1549 | 99 | 80 | 70 | 111 | 147 | 118 | 92 | 99 | 92 | 97 |
| Menn | 803 | 45 | 38 | 40 | 55 | 78 | 70 | 49 | 55 | 52 | 53 |
| Kvinner | 746 | 54 | 42 | 30 | 56 | 69 | 48 | 43 | 44 | 40 | 44 |
| 2015 Hasvik | 1351 | 105 | 71 | 64 | 85 | 136 | 131 | 105 | 95 | 83 | 92 |
| Menn | 703 | 58 | 32 | 29 | 47 | 66 | 68 | 60 | 56 | 42 | 59 |
| Kvinner | 648 | 47 | 39 | 35 | 38 | 70 | 63 | 45 | 39 | 41 | 33 |
| 2017 Kvalsund | 1282 | 68 | 70 | 64 | 89 | 123 | 101 | 67 | 73 | 100 | 83 |
| Menn | 659 | 37 | 28 | 30 | 48 | 65 | 56 | 30 | 39 | 61 | 42 |
| Kvinner | 623 | 31 | 42 | 34 | 41 | 58 | 45 | 37 | 34 | 39 | 41 |
| 2018 Måsøy | 1778 | 133 | 95 | 89 | 98 | 179 | 124 | 143 | 114 | 127 | 125 |
| Menn | 955 | 67 | 48 | 53 | 51 | 92 | 66 | 79 | 71 | 68 | 72 |
| Kvinner | 823 | 66 | 47 | 36 | 47 | 87 | 58 | 64 | 43 | 59 | 53 |
| 2019 Nordkapp | 3970 | 311 | 224 | 186 | 235 | 365 | 375 | 307 | 254 | 301 | 264 |
| Menn | 2091 | 157 | 108 | 92 | 123 | 209 | 194 | 175 | 143 | 168 | 151 |
| Kvinner | 1879 | 154 | 116 | 94 | 112 | 156 | 181 | 132 | 111 | 133 | 113 |
| 2020 Porsanger | 4493 | 316 | 293 | 267 | 281 | 419 | 442 | 355 | 357 | 328 | 305 |
| Menn | 2379 | 159 | 158 | 141 | 137 | 254 | 244 | 198 | 189 | 166 | 165 |
| Kvinner | 2114 | 157 | 135 | 126 | 144 | 165 | 198 | 157 | 168 | 162 | 140 |
| 2021 Kárášjohka - Karasjok | 2786 | 238 | 230 | 167 | 184 | 230 | 272 | 248 | 208 | 201 | 175 |
| Menn | 1439 | 120 | 122 | 95 | 93 | 109 | 133 | 134 | 113 | 116 | 101 |
| Kvinner | 1347 | 118 | 108 | 72 | 91 | 121 | 139 | 114 | 95 | 85 | 74 |
| 2022 Lebesby | 1598 | 92 | 96 | 76 | 115 | 136 | 140 | 105 | 98 | 126 | 113 |
| Menn | 852 | 43 | 59 | 43 | 58 | 69 | 80 | 58 | 52 | 68 | 67 |
| Kvinner | 746 | 49 | 37 | 33 | 57 | 67 | 60 | 47 | 46 | 58 | 46 |
| 2023 Gamvik | 1461 | 106 | 72 | 78 | 94 | 170 | 131 | 98 | 92 | 105 | 92 |
| Menn | 764 | 50 | 34 | 39 | 46 | 84 | 81 | 56 | 48 | 58 | 57 |
| Kvinner | 697 | 56 | 38 | 39 | 48 | 86 | 50 | 42 | 44 | 47 | 35 |
| 2024 Berlevåg | 1292 | 83 | 76 | 63 | 77 | 100 | 101 | 96 | 80 | 74 | 98 |
| Menn | 658 | 40 | 40 | 30 | 37 | 55 | 58 | 49 | 45 | 41 | 51 |
| Kvinner | 634 | 43 | 36 | 33 | 40 | 45 | 43 | 47 | 35 | 33 | 47 |
| 2025 Deatnu - Tana | 3274 | 217 | 199 | 205 | 214 | 338 | 240 | 211 | 227 | 261 | 226 |
| Menn | 1725 | 104 | 102 | 112 | 113 | 177 | 131 | 108 | 123 | 150 | 121 |
| Kvinner | 1549 | 113 | 97 | 93 | 101 | 161 | 109 | 103 | 104 | 111 | 105 |
| 2027 Unjárga - Nesseby | 1072 | 69 | 71 | 56 | 61 | 91 | 76 | 67 | 65 | 78 | 73 |
| Menn | 561 | 37 | 33 | 28 | 31 | 46 | 42 | 37 | 31 | 43 | 47 |
| Kvinner | 511 | 32 | 38 | 28 | 30 | 45 | 34 | 30 | 34 | 35 | 26 |
| 2028 Båtsfjord | 2474 | 201 | 169 | 136 | 149 | 269 | 282 | 189 | 161 | 182 | 183 |
| Menn | 1326 | 112 | 85 | 67 | 84 | 141 | 163 | 110 | 85 | 98 | 103 |
| Kvinner | 1148 | 89 | 84 | 69 | 65 | 128 | 119 | 79 | 76 | 84 | 80 |
| 2030 Sør-Varanger | 9930 | 797 | 561 | 515 | 613 | 898 | 981 | 820 | 695 | 671 | 663 |
| Menn | 5063 | 415 | 283 | 267 | 317 | 482 | 507 | 447 | 364 | 346 | 376 |
| Kvinner | 4867 | 382 | 278 | 248 | 296 | 416 | 474 | 373 | 331 | 325 | 287 |

Population by sex and age. Municipality. 1 January 1994

| Age | | | | | | | Alder | | | | | | No. |
|-------|-------|-------|-------|-------|-------|------|-------|------|-------|-------|------|------|-----|
| 50-54 | 55-59 | 60-64 | 65-69 | 70-74 | 75-79 | 80- | 0-6 | 7-12 | 13-15 | 16-66 | 67- | | |
| 3737 | 3255 | 3100 | 2975 | 2525 | 1942 | 1935 | 8245 | 5492 | 2636 | 51935 | 8151 | 20 | |
| 2034 | 1723 | 1593 | 1459 | 1126 | 784 | 654 | 4212 | 2788 | 1376 | 27550 | 3390 | | |
| 1703 | 1532 | 1507 | 1516 | 1399 | 1158 | 1281 | 4033 | 2704 | 1260 | 24385 | 4761 | | |
| 126 | 126 | 151 | 162 | 119 | 104 | 103 | 279 | 178 | 93 | 2058 | 415 | 2002 | |
| 70 | 66 | 78 | 71 | 49 | 46 | 29 | 146 | 82 | 46 | 1141 | 161 | | |
| 56 | 60 | 73 | 91 | 70 | 58 | 74 | 133 | 96 | 47 | 917 | 254 | | |
| 338 | 274 | 238 | 228 | 188 | 156 | 144 | 729 | 452 | 196 | 4380 | 634 | 2003 | |
| 176 | 145 | 133 | 111 | 81 | 62 | 46 | 361 | 231 | 96 | 2308 | 256 | | |
| 162 | 129 | 105 | 117 | 107 | 94 | 98 | 368 | 221 | 100 | 2072 | 378 | | |
| 492 | 379 | 330 | 361 | 290 | 230 | 237 | 1040 | 671 | 318 | 6544 | 967 | 2004 | |
| 265 | 193 | 160 | 171 | 119 | 96 | 71 | 514 | 354 | 182 | 3335 | 380 | | |
| 227 | 186 | 170 | 190 | 171 | 134 | 166 | 526 | 317 | 136 | 3209 | 587 | | |
| 136 | 107 | 104 | 75 | 70 | 43 | 51 | 356 | 307 | 162 | 2073 | 212 | 2011 | |
| 75 | 51 | 50 | 43 | 26 | 19 | 23 | 183 | 148 | 78 | 1084 | 92 | | |
| 61 | 56 | 54 | 32 | 44 | 24 | 28 | 173 | 159 | 84 | 989 | 120 | | |
| 720 | 585 | 552 | 462 | 421 | 294 | 301 | 1993 | 1378 | 635 | 10804 | 1275 | 2012 | |
| 381 | 303 | 265 | 224 | 185 | 99 | 99 | 1043 | 687 | 339 | 5581 | 510 | | |
| 339 | 282 | 287 | 238 | 236 | 195 | 202 | 950 | 691 | 296 | 5223 | 765 | | |
| 90 | 88 | 82 | 99 | 76 | 58 | 51 | 126 | 98 | 43 | 1037 | 245 | 2014 | |
| 50 | 39 | 48 | 55 | 36 | 22 | 18 | 57 | 53 | 20 | 562 | 111 | | |
| 40 | 49 | 34 | 44 | 40 | 36 | 33 | 69 | 45 | 23 | 475 | 134 | | |
| 67 | 72 | 54 | 61 | 51 | 33 | 46 | 139 | 72 | 41 | 928 | 171 | 2015 | |
| 31 | 49 | 24 | 30 | 23 | 13 | 16 | 74 | 28 | 24 | 505 | 72 | | |
| 36 | 23 | 30 | 31 | 28 | 20 | 30 | 65 | 44 | 17 | 423 | 99 | | |
| 84 | 82 | 62 | 64 | 55 | 47 | 50 | 99 | 74 | 48 | 869 | 192 | 2017 | |
| 50 | 47 | 31 | 31 | 24 | 18 | 22 | 49 | 31 | 27 | 467 | 85 | | |
| 34 | 35 | 31 | 33 | 31 | 29 | 28 | 50 | 43 | 21 | 402 | 107 | | |
| 96 | 88 | 111 | 80 | 72 | 53 | 51 | 168 | 111 | 56 | 1225 | 218 | 2018 | |
| 52 | 47 | 63 | 51 | 31 | 27 | 17 | 82 | 66 | 28 | 679 | 100 | | |
| 44 | 41 | 48 | 29 | 41 | 26 | 34 | 86 | 45 | 28 | 546 | 118 | | |
| 203 | 167 | 201 | 214 | 151 | 117 | 95 | 401 | 242 | 113 | 2718 | 496 | 2019 | |
| 125 | 82 | 101 | 104 | 76 | 48 | 35 | 201 | 130 | 46 | 1495 | 219 | | |
| 78 | 85 | 100 | 110 | 75 | 69 | 60 | 200 | 112 | 67 | 1223 | 277 | | |
| 218 | 201 | 180 | 170 | 157 | 110 | 94 | 439 | 325 | 164 | 3101 | 464 | 2020 | |
| 122 | 109 | 88 | 94 | 68 | 53 | 34 | 224 | 177 | 82 | 1686 | 210 | | |
| 96 | 92 | 92 | 76 | 89 | 57 | 60 | 215 | 148 | 82 | 1415 | 254 | | |
| 118 | 123 | 106 | 99 | 85 | 44 | 58 | 338 | 231 | 112 | 1859 | 246 | 2021 | |
| 60 | 61 | 57 | 44 | 38 | 20 | 23 | 180 | 118 | 62 | 975 | 104 | | |
| 58 | 62 | 49 | 55 | 47 | 24 | 35 | 158 | 113 | 50 | 884 | 142 | | |
| 78 | 90 | 75 | 67 | 81 | 53 | 57 | 139 | 92 | 52 | 1090 | 225 | 2022 | |
| 45 | 56 | 38 | 31 | 41 | 25 | 19 | 70 | 57 | 30 | 594 | 101 | | |
| 33 | 34 | 37 | 36 | 40 | 28 | 38 | 69 | 35 | 22 | 496 | 124 | | |
| 83 | 60 | 63 | 61 | 54 | 44 | 58 | 138 | 87 | 44 | 993 | 199 | 2023 | |
| 42 | 35 | 32 | 32 | 31 | 21 | 18 | 65 | 41 | 22 | 545 | 91 | | |
| 41 | 25 | 31 | 29 | 23 | 23 | 40 | 73 | 46 | 22 | 448 | 108 | | |
| 75 | 59 | 74 | 66 | 55 | 60 | 55 | 121 | 76 | 43 | 844 | 208 | 2024 | |
| 47 | 29 | 41 | 28 | 32 | 21 | 14 | 62 | 34 | 20 | 458 | 84 | | |
| 28 | 30 | 33 | 38 | 23 | 39 | 41 | 59 | 42 | 23 | 386 | 124 | | |
| 179 | 169 | 158 | 112 | 104 | 105 | 109 | 306 | 237 | 113 | 2239 | 379 | 2025 | |
| 104 | 94 | 94 | 56 | 46 | 46 | 44 | 152 | 121 | 61 | 1230 | 161 | | |
| 75 | 75 | 64 | 56 | 58 | 59 | 65 | 154 | 116 | 52 | 1009 | 218 | | |
| 49 | 63 | 52 | 61 | 54 | 42 | 44 | 105 | 69 | 30 | 690 | 178 | 2027 | |
| 29 | 34 | 30 | 32 | 27 | 15 | 19 | 54 | 31 | 16 | 378 | 82 | | |
| 20 | 29 | 22 | 29 | 27 | 27 | 25 | 51 | 38 | 14 | 312 | 96 | | |
| 104 | 108 | 104 | 86 | 64 | 44 | 43 | 278 | 165 | 87 | 1742 | 202 | 2028 | |
| 63 | 63 | 55 | 43 | 23 | 17 | 14 | 150 | 82 | 47 | 965 | 82 | | |
| 41 | 45 | 49 | 43 | 41 | 27 | 29 | 128 | 83 | 40 | 777 | 120 | | |
| 481 | 414 | 403 | 447 | 378 | 305 | 288 | 1051 | 627 | 286 | 6741 | 1225 | 2030 | |
| 247 | 220 | 205 | 208 | 170 | 116 | 93 | 545 | 317 | 150 | 3562 | 489 | | |
| 234 | 194 | 198 | 239 | 208 | 189 | 195 | 506 | 310 | 136 | 3179 | 736 | | |

Tabell 2.6. Folkemengd etter kjønn og alder. Oslo. Bydel. 1. januar 1994

| Bydel Kjønn Urban district Sex | I alt Total | Alder | | | | | | | | | |
|---|----------------|-------|-------|-------|-------|-------|-------|-------|-------|-------|-------|
| | | 0-4 | 5-9 | 10-14 | 15-19 | 20-24 | 25-29 | 30-34 | 35-39 | 40-44 | 45-49 |
| OSLO I ALT | 477781 | 33349 | 23936 | 20107 | 20740 | 33081 | 50753 | 46106 | 37715 | 32241 | 33710 |
| Menn | 227053 | 17052 | 12239 | 10299 | 10475 | 15282 | 24380 | 23795 | 19442 | 16562 | 17289 |
| Kvinner | 250728 | 16297 | 11697 | 9808 | 10265 | 17799 | 26373 | 22311 | 18273 | 15679 | 16421 |
| 01 Bygdøy-Frogner..... | 19335 | 938 | 524 | 493 | 653 | 1435 | 2653 | 2112 | 1385 | 1176 | 1403 |
| Menn | 8972 | 475 | 252 | 234 | 328 | 618 | 1255 | 1160 | 766 | 617 | 704 |
| Kvinner | 10363 | 463 | 272 | 259 | 325 | 817 | 1398 | 952 | 619 | 559 | 699 |
| 02 Uranienborg- | | | | | | | | | | | |
| Majorstua | 22256 | 947 | 427 | 414 | 579 | 1766 | 3490 | 2505 | 1552 | 1291 | 1545 |
| Menn | 10067 | 451 | 204 | 222 | 291 | 753 | 1612 | 1379 | 857 | 686 | 799 |
| Kvinner | 12189 | 496 | 223 | 192 | 288 | 1013 | 1878 | 1126 | 695 | 605 | 746 |
| 03 St. Hanshaugen- | | | | | | | | | | | |
| Ullevål | 26422 | 1455 | 756 | 617 | 667 | 2068 | 4258 | 3202 | 2260 | 1744 | 1667 |
| Menn | 11887 | 744 | 383 | 321 | 314 | 901 | 1974 | 1616 | 1199 | 885 | 827 |
| Kvinner | 14535 | 711 | 373 | 296 | 353 | 1167 | 2284 | 1586 | 1061 | 859 | 840 |
| 04 Sagene-Torshov | 26199 | 1385 | 661 | 554 | 614 | 1835 | 3685 | 3139 | 2065 | 1643 | 1570 |
| Menn | 12193 | 692 | 343 | 281 | 317 | 785 | 1797 | 1637 | 1066 | 883 | 878 |
| Kvinner | 14006 | 693 | 318 | 273 | 297 | 1050 | 1888 | 1502 | 999 | 760 | 692 |
| 05 Grünerløkka- | | | | | | | | | | | |
| Sofienberg | 24312 | 1668 | 901 | 652 | 698 | 2353 | 4051 | 3190 | 2165 | 1662 | 1366 |
| Menn | 12030 | 845 | 415 | 331 | 337 | 1028 | 2055 | 1771 | 1252 | 961 | 771 |
| Kvinner | 12282 | 823 | 486 | 321 | 361 | 1325 | 1996 | 1419 | 913 | 701 | 595 |
| 06 Gamle Oslo | 21915 | 1886 | 1058 | 768 | 805 | 2094 | 3353 | 2706 | 1928 | 1428 | 1240 |
| Menn | 11110 | 968 | 572 | 392 | 426 | 920 | 1732 | 1507 | 1082 | 824 | 698 |
| Kvinner | 10805 | 918 | 486 | 376 | 379 | 1174 | 1621 | 1199 | 846 | 604 | 542 |
| 07 Ekeberg-Bekkelaget | 15232 | 1064 | 783 | 732 | 793 | 964 | 1215 | 1290 | 1189 | 1085 | 1178 |
| Menn | 7401 | 527 | 393 | 373 | 395 | 481 | 572 | 675 | 615 | 552 | 619 |
| Kvinner | 7831 | 537 | 390 | 359 | 398 | 483 | 643 | 615 | 574 | 533 | 559 |
| 08 Nordstrand | 16542 | 1175 | 940 | 847 | 956 | 948 | 1050 | 1258 | 1275 | 1187 | 1336 |
| Menn | 7904 | 610 | 484 | 417 | 461 | 462 | 511 | 609 | 600 | 615 | 690 |
| Kvinner | 8638 | 565 | 456 | 430 | 495 | 486 | 539 | 649 | 675 | 572 | 646 |
| 09 Søndre Nordstrand . | 27332 | 3096 | 2771 | 2147 | 1563 | 1647 | 2310 | 2997 | 2967 | 2249 | 1887 |
| Menn | 13579 | 1592 | 1450 | 1087 | 764 | 786 | 1043 | 1409 | 1462 | 1173 | 1006 |
| Kvinner | 13753 | 1504 | 1321 | 1060 | 799 | 861 | 1267 | 1588 | 1505 | 1076 | 881 |
| 10 Lambertseter | 10336 | 672 | 426 | 362 | 300 | 628 | 1081 | 852 | 704 | 511 | 502 |
| Menn | 4557 | 343 | 220 | 191 | 149 | 263 | 517 | 412 | 379 | 262 | 238 |
| Kvinner | 5779 | 329 | 206 | 171 | 151 | 365 | 564 | 440 | 325 | 249 | 264 |
| 11 Bøler | 13003 | 995 | 654 | 462 | 477 | 843 | 1371 | 1220 | 912 | 667 | 704 |
| Menn | 6172 | 510 | 340 | 227 | 230 | 401 | 670 | 644 | 484 | 329 | 346 |
| Kvinner | 6831 | 485 | 314 | 235 | 247 | 442 | 701 | 576 | 428 | 338 | 358 |
| 12 Manglerud | 11857 | 709 | 609 | 475 | 458 | 626 | 943 | 914 | 864 | 660 | 741 |
| Menn | 5455 | 372 | 307 | 224 | 250 | 281 | 455 | 473 | 421 | 328 | 375 |
| Kvinner | 6402 | 337 | 302 | 251 | 208 | 345 | 488 | 441 | 443 | 332 | 366 |
| 13 Østensjø | 14845 | 975 | 697 | 588 | 561 | 824 | 1353 | 1276 | 1002 | 827 | 878 |
| Menn | 6813 | 482 | 346 | 290 | 277 | 378 | 627 | 621 | 508 | 419 | 456 |
| Kvinner | 8032 | 493 | 351 | 298 | 284 | 446 | 726 | 655 | 494 | 408 | 422 |
| 14 Helsefyr-Sinsen | 19814 | 1140 | 666 | 494 | 525 | 1378 | 2381 | 1885 | 1432 | 1150 | 1101 |
| Menn | 9068 | 597 | 363 | 243 | 280 | 625 | 1140 | 1028 | 768 | 617 | 593 |
| Kvinner | 10746 | 543 | 303 | 251 | 245 | 753 | 1241 | 857 | 664 | 533 | 508 |
| 15 Hellerud | 15270 | 1039 | 792 | 630 | 710 | 968 | 1368 | 1339 | 1097 | 993 | 1192 |
| Menn | 7220 | 530 | 403 | 332 | 376 | 458 | 631 | 722 | 570 | 461 | 589 |
| Kvinner | 8050 | 509 | 389 | 298 | 334 | 510 | 737 | 617 | 527 | 532 | 603 |
| 16 Furuset | 28358 | 2227 | 1992 | 1910 | 1993 | 2133 | 2363 | 2296 | 2340 | 2398 | 2360 |
| Menn | 13860 | 1132 | 1038 | 974 | 1016 | 1085 | 1132 | 1169 | 1104 | 1176 | 1177 |
| Kvinner | 14498 | 1095 | 954 | 936 | 977 | 1048 | 1231 | 1127 | 1236 | 1222 | 1183 |
| 17 Stovner | 20693 | 1543 | 1230 | 1095 | 1283 | 1741 | 1813 | 1621 | 1410 | 1440 | 1917 |
| Menn | 10116 | 821 | 599 | 585 | 666 | 880 | 915 | 836 | 700 | 683 | 886 |
| Kvinner | 10577 | 722 | 631 | 510 | 617 | 861 | 898 | 785 | 710 | 757 | 1031 |

Population by sex and age. Urban district. 1 January 1994

| Age | | | | | | | Alder | | | | | No. |
|-------|-------|-------|-------|-------|-------|-------|-------|-------|-------|--------|-------|------------------------------------|
| 50-54 | 55-59 | 60-64 | 65-69 | 70-74 | 75-79 | 80- | 0-6 | 7-12 | 13-15 | 16-66 | 67- | |
| 23386 | 18652 | 19653 | 20726 | 22416 | 18047 | 23163 | 43936 | 25530 | 11838 | 319942 | 76535 | OSLO, TOTAL Males Females |
| 11728 | 8809 | 9135 | 9112 | 9006 | 6377 | 6071 | 22475 | 13068 | 6091 | 158410 | 27009 | |
| 11658 | 9843 | 10518 | 11614 | 13410 | 11670 | 17092 | 21461 | 12462 | 5747 | 161532 | 49526 | |
| 1157 | 860 | 745 | 797 | 892 | 852 | 1260 | 1188 | 553 | 324 | 13781 | 3489 | 01 |
| 585 | 405 | 350 | 348 | 323 | 251 | 301 | 601 | 264 | 152 | 6875 | 1080 | |
| 572 | 455 | 395 | 449 | 569 | 601 | 959 | 587 | 289 | 172 | 6906 | 2409 | |
| 1241 | 872 | 815 | 851 | 1042 | 1033 | 1886 | 1148 | 453 | 276 | 15884 | 4495 | 02 |
| 592 | 404 | 377 | 326 | 361 | 318 | 435 | 557 | 220 | 144 | 7828 | 1318 | |
| 649 | 468 | 438 | 525 | 681 | 715 | 1451 | 591 | 233 | 132 | 8056 | 3177 | |
| 1114 | 798 | 802 | 868 | 1096 | 1036 | 2014 | 1814 | 774 | 371 | 18750 | 4713 | 03 |
| 533 | 371 | 363 | 341 | 366 | 319 | 430 | 915 | 403 | 199 | 9039 | 1331 | |
| 581 | 427 | 439 | 527 | 730 | 717 | 1584 | 899 | 371 | 172 | 9711 | 3382 | |
| 1122 | 874 | 944 | 1071 | 1409 | 1433 | 2195 | 1686 | 703 | 315 | 17786 | 5709 | 04 |
| 601 | 462 | 495 | 473 | 534 | 445 | 504 | 844 | 365 | 156 | 9074 | 1754 | |
| 521 | 412 | 449 | 598 | 875 | 988 | 1691 | 842 | 338 | 159 | 8712 | 3955 | |
| 921 | 600 | 615 | 591 | 711 | 841 | 1327 | 2102 | 872 | 359 | 17720 | 3259 | 05 |
| 569 | 312 | 301 | 285 | 279 | 236 | 282 | 1036 | 425 | 191 | 9402 | 976 | |
| 352 | 288 | 314 | 306 | 432 | 605 | 1045 | 1066 | 447 | 168 | 8318 | 2283 | |
| 875 | 574 | 553 | 556 | 587 | 548 | 956 | 2364 | 1070 | 415 | 15629 | 2437 | 06 |
| 507 | 318 | 268 | 251 | 246 | 176 | 223 | 1227 | 561 | 218 | 8308 | 796 | |
| 368 | 256 | 285 | 305 | 341 | 372 | 733 | 1137 | 509 | 197 | 7321 | 1641 | |
| 816 | 631 | 658 | 741 | 757 | 620 | 716 | 1419 | 848 | 457 | 9959 | 2549 | 07 |
| 421 | 315 | 340 | 339 | 315 | 242 | 227 | 705 | 436 | 218 | 5049 | 993 | |
| 395 | 316 | 318 | 402 | 442 | 378 | 489 | 714 | 412 | 239 | 4910 | 1556 | |
| 952 | 753 | 827 | 834 | 871 | 633 | 700 | 1583 | 1038 | 520 | 10655 | 2746 | 08 |
| 460 | 370 | 378 | 371 | 386 | 254 | 226 | 820 | 535 | 237 | 5205 | 1107 | |
| 492 | 383 | 449 | 463 | 485 | 379 | 474 | 763 | 503 | 283 | 5450 | 1639 | |
| 1071 | 639 | 646 | 521 | 429 | 231 | 161 | 4290 | 2912 | 1148 | 17846 | 1136 | 09 |
| 563 | 326 | 324 | 238 | 205 | 95 | 56 | 2210 | 1514 | 573 | 8781 | 501 | |
| 508 | 313 | 322 | 283 | 224 | 136 | 105 | 2080 | 1398 | 575 | 9065 | 635 | |
| 330 | 383 | 500 | 752 | 995 | 686 | 652 | 861 | 466 | 196 | 5969 | 2844 | 10 |
| 152 | 148 | 208 | 283 | 378 | 250 | 164 | 452 | 234 | 101 | 2785 | 985 | |
| 178 | 235 | 292 | 469 | 617 | 436 | 488 | 409 | 232 | 95 | 3184 | 1859 | |
| 573 | 773 | 971 | 883 | 682 | 405 | 411 | 1268 | 670 | 266 | 8796 | 2003 | 11 |
| 258 | 317 | 437 | 402 | 310 | 160 | 107 | 657 | 334 | 136 | 4225 | 820 | |
| 315 | 456 | 534 | 481 | 372 | 245 | 304 | 611 | 336 | 130 | 4571 | 1183 | |
| 479 | 592 | 800 | 909 | 864 | 654 | 560 | 978 | 651 | 254 | 7340 | 2634 | 12 |
| 215 | 237 | 339 | 391 | 364 | 254 | 169 | 508 | 316 | 134 | 3478 | 1019 | |
| 264 | 355 | 461 | 518 | 500 | 400 | 391 | 470 | 335 | 120 | 3862 | 1615 | |
| 634 | 723 | 958 | 1103 | 1122 | 697 | 627 | 1301 | 730 | 352 | 9318 | 3144 | 13 |
| 287 | 306 | 402 | 464 | 479 | 276 | 195 | 633 | 365 | 179 | 4392 | 1244 | |
| 347 | 417 | 556 | 639 | 643 | 421 | 432 | 668 | 365 | 173 | 4926 | 1900 | |
| 754 | 615 | 662 | 937 | 1588 | 1378 | 1728 | 1441 | 660 | 298 | 12106 | 5309 | 14 |
| 395 | 283 | 319 | 359 | 583 | 446 | 429 | 769 | 338 | 153 | 6126 | 1682 | |
| 359 | 332 | 343 | 578 | 1005 | 932 | 1299 | 672 | 322 | 145 | 5980 | 3627 | |
| 932 | 785 | 886 | 791 | 738 | 562 | 448 | 1408 | 802 | 370 | 10467 | 2223 | 15 |
| 422 | 354 | 419 | 362 | 279 | 194 | 118 | 730 | 390 | 203 | 5096 | 801 | |
| 510 | 431 | 467 | 429 | 459 | 368 | 330 | 678 | 412 | 167 | 5371 | 1422 | |
| 1522 | 1078 | 999 | 863 | 769 | 493 | 622 | 3056 | 2297 | 1189 | 19395 | 2421 | 16 |
| 788 | 524 | 465 | 423 | 315 | 188 | 154 | 1554 | 1199 | 608 | 9588 | 911 | |
| 734 | 554 | 534 | 440 | 454 | 305 | 468 | 1502 | 1098 | 581 | 9807 | 1510 | |
| 1425 | 1062 | 841 | 751 | 626 | 406 | 489 | 2075 | 1337 | 680 | 14634 | 1967 | 17 |
| 686 | 536 | 434 | 357 | 279 | 138 | 115 | 1074 | 691 | 368 | 7245 | 738 | |
| 739 | 526 | 407 | 394 | 347 | 268 | 374 | 1001 | 646 | 312 | 7389 | 1229 | |

Tabell 2.6 (framh.). Folkemengd etter kjønn og alder. Oslo. Bydel. 1. januar 1994

| Bydel Kjønn | | | | | | | | | | | Alder | |
|------------------------|-------|------|------|-------|-------|-------|-------|-------|-------|-------|-------|--|
| | Total | 0-4 | 5-9 | 10-14 | 15-19 | 20-24 | 25-29 | 30-34 | 35-39 | 40-44 | 45-49 | |
| 03 OSLO (framh.) | | | | | | | | | | | | |
| 18 Romsås | 6638 | 600 | 470 | 391 | 385 | 566 | 635 | 576 | 479 | 430 | 557 | |
| Menn | 3212 | 312 | 244 | 215 | 209 | 277 | 287 | 281 | 230 | 199 | 250 | |
| Kvinner | 3426 | 288 | 226 | 176 | 176 | 289 | 348 | 295 | 249 | 231 | 307 | |
| 19 Grorud | 16081 | 1161 | 777 | 614 | 679 | 1052 | 1596 | 1474 | 1124 | 935 | 1012 | |
| Menn | 7616 | 575 | 362 | 315 | 330 | 517 | 793 | 786 | 569 | 497 | 498 | |
| Kvinner | 8465 | 586 | 415 | 299 | 349 | 535 | 803 | 688 | 555 | 438 | 514 | |
| 20 Bjerke | 22151 | 1527 | 1033 | 792 | 911 | 1402 | 2159 | 2109 | 1663 | 1346 | 1489 | |
| Menn | 10514 | 767 | 558 | 421 | 492 | 676 | 1026 | 1095 | 841 | 693 | 738 | |
| Kvinner | 11637 | 760 | 475 | 371 | 419 | 726 | 1133 | 1014 | 822 | 653 | 751 | |
| 21 Grefsen-Kjelsås ... | 16563 | 1146 | 854 | 783 | 754 | 968 | 1330 | 1361 | 1289 | 1134 | 1319 | |
| Menn | 7851 | 603 | 414 | 411 | 393 | 469 | 634 | 688 | 669 | 573 | 659 | |
| Kvinner | 8712 | 543 | 440 | 372 | 361 | 499 | 696 | 673 | 620 | 561 | 660 | |
| 22 Sogn | 15572 | 1104 | 848 | 724 | 695 | 999 | 1565 | 1419 | 1144 | 993 | 1034 | |
| Menn | 7390 | 570 | 454 | 361 | 348 | 468 | 787 | 761 | 572 | 492 | 549 | |
| Kvinner | 8182 | 534 | 394 | 363 | 347 | 531 | 778 | 658 | 572 | 501 | 485 | |
| 23 Vinderen | 17829 | 1398 | 1307 | 1158 | 1099 | 1134 | 1199 | 1300 | 1479 | 1383 | 1583 | |
| Menn | 8647 | 729 | 678 | 628 | 555 | 509 | 545 | 564 | 735 | 668 | 817 | |
| Kvinner | 9182 | 669 | 629 | 530 | 544 | 625 | 654 | 736 | 744 | 715 | 766 | |
| 24 Røa | 20816 | 1505 | 1170 | 1082 | 1213 | 1098 | 1486 | 1680 | 1686 | 1637 | 1696 | |
| Menn | 9685 | 757 | 593 | 547 | 606 | 517 | 661 | 796 | 821 | 778 | 839 | |
| Kvinner | 11131 | 748 | 577 | 535 | 607 | 581 | 825 | 884 | 865 | 859 | 857 | |
| 25 Ullern | 24969 | 1843 | 1468 | 1226 | 1258 | 1345 | 1718 | 1995 | 1978 | 1928 | 2081 | |
| Menn | 11510 | 969 | 758 | 624 | 602 | 590 | 803 | 909 | 942 | 942 | 1043 | |
| Kvinner | 13459 | 874 | 710 | 602 | 656 | 755 | 915 | 1086 | 1036 | 986 | 1038 | |
| 26 Sentrum | 1013 | 18 | 9 | 8 | 24 | 126 | 145 | 111 | 78 | 98 | 100 | |
| Menn | 638 | 6 | 4 | 3 | 13 | 69 | 93 | 74 | 57 | 69 | 68 | |
| Kvinner | 375 | 12 | 5 | 5 | 11 | 57 | 52 | 37 | 21 | 29 | 32 | |
| 27 Marka | 1483 | 116 | 106 | 75 | 76 | 107 | 102 | 156 | 137 | 110 | 127 | |
| Menn | 771 | 62 | 59 | 41 | 41 | 57 | 45 | 71 | 73 | 63 | 65 | |
| Kvinner | 712 | 54 | 47 | 34 | 35 | 50 | 57 | 85 | 64 | 47 | 62 | |
| Uoppgitt | 945 | 17 | 7 | 14 | 11 | 33 | 80 | 123 | 111 | 136 | 125 | |
| Menn | 815 | 11 | 3 | 9 | 9 | 28 | 68 | 102 | 100 | 117 | 111 | |
| Kvinner | 130 | 6 | 4 | 5 | 2 | 5 | 12 | 21 | 11 | 19 | 14 | |

Population by sex and age. Urban district. 1 January 1994

| Age | | | | | | | Alder | | | | | No. |
|-------|-------|-------|-------|-------|-------|------|-------|------|-------|-------|------|---------|
| 50-54 | 55-59 | 60-64 | 65-69 | 70-74 | 75-79 | 80- | 0-6 | 7-12 | 13-15 | 16-66 | 67- | |
| 404 | 275 | 242 | 187 | 155 | 128 | 158 | 816 | 491 | 235 | 4550 | 546 | 18 |
| 194 | 146 | 116 | 88 | 74 | 42 | 48 | 421 | 267 | 133 | 2186 | 205 | |
| 210 | 129 | 126 | 99 | 81 | 86 | 110 | 395 | 224 | 102 | 2364 | 341 | |
| 766 | 849 | 905 | 925 | 916 | 679 | 617 | 1497 | 828 | 339 | 10641 | 2776 | 19 |
| 363 | 366 | 419 | 418 | 401 | 243 | 164 | 735 | 400 | 179 | 5236 | 1066 | |
| 403 | 483 | 486 | 507 | 515 | 436 | 453 | 762 | 428 | 160 | 5405 | 1710 | |
| 1025 | 941 | 1193 | 1459 | 1395 | 877 | 830 | 2003 | 1024 | 502 | 14603 | 4019 | 20 |
| 471 | 420 | 514 | 639 | 613 | 315 | 235 | 1036 | 530 | 283 | 7087 | 1578 | |
| 554 | 521 | 679 | 820 | 782 | 562 | 595 | 967 | 494 | 219 | 7516 | 2441 | |
| 821 | 680 | 766 | 790 | 907 | 768 | 893 | 1527 | 931 | 460 | 10594 | 3051 | 21 |
| 398 | 327 | 343 | 361 | 346 | 291 | 272 | 782 | 478 | 235 | 5229 | 1127 | |
| 423 | 353 | 423 | 429 | 561 | 477 | 621 | 745 | 453 | 225 | 5365 | 1924 | |
| 698 | 594 | 626 | 685 | 750 | 644 | 1050 | 1477 | 955 | 384 | 9888 | 2868 | 22 |
| 340 | 282 | 287 | 295 | 289 | 231 | 304 | 767 | 503 | 192 | 4929 | 999 | |
| 358 | 312 | 339 | 390 | 461 | 413 | 746 | 710 | 452 | 192 | 4959 | 1869 | |
| 993 | 661 | 641 | 681 | 680 | 561 | 572 | 1951 | 1447 | 681 | 11520 | 2230 | 23 |
| 519 | 309 | 293 | 329 | 282 | 258 | 229 | 1013 | 765 | 365 | 5545 | 959 | |
| 474 | 352 | 348 | 352 | 398 | 303 | 343 | 938 | 682 | 316 | 5975 | 1271 | |
| 1098 | 813 | 857 | 921 | 1122 | 833 | 919 | 1995 | 1318 | 677 | 13360 | 3466 | 24 |
| 541 | 374 | 378 | 411 | 454 | 337 | 275 | 1021 | 658 | 343 | 6342 | 1321 | |
| 557 | 439 | 479 | 510 | 668 | 496 | 644 | 974 | 660 | 334 | 7018 | 2145 | |
| 1421 | 1037 | 1048 | 1136 | 1207 | 969 | 1311 | 2484 | 1567 | 713 | 16029 | 4176 | 25 |
| 689 | 464 | 458 | 481 | 485 | 372 | 379 | 1306 | 799 | 359 | 7534 | 1512 | |
| 732 | 573 | 590 | 655 | 722 | 597 | 932 | 1178 | 768 | 354 | 8495 | 2664 | |
| 87 | 60 | 52 | 34 | 25 | 19 | 19 | 22 | 10 | 6 | 892 | 83 | 26 |
| 58 | 42 | 35 | 20 | 15 | 8 | 4 | 8 | 4 | 2 | 585 | 39 | |
| 29 | 18 | 17 | 14 | 10 | 11 | 15 | 14 | 6 | 4 | 307 | 44 | |
| 54 | 60 | 53 | 60 | 64 | 44 | 36 | 162 | 109 | 47 | 983 | 182 | 27 |
| 33 | 27 | 31 | 31 | 30 | 22 | 20 | 82 | 67 | 26 | 503 | 93 | |
| 21 | 33 | 22 | 29 | 34 | 22 | 16 | 80 | 42 | 21 | 480 | 89 | |
| 101 | 70 | 48 | 29 | 17 | 17 | 6 | 20 | 14 | 4 | 847 | 60 | Unknown |
| 88 | 64 | 42 | 26 | 15 | 16 | 6 | 12 | 7 | 4 | 738 | 54 | |
| 13 | 6 | 6 | 3 | 2 | 1 | 0 | 8 | 7 | - | 109 | 6 | |

Tabell 2.7. Folkemengd etter alder. Prosent. Kommune. 1. januar 1994 Population by age. Per cent. Municipality. 1 January 1994

| Kommune Municipality | I alt Total | Alder Age | | | | |
|---|----------------|-----------|------|-------|-------|------|
| | | 0-6 | 7-12 | 13-15 | 16-66 | 67- |
| Heile landet The whole country | 100,0 | 9,6 | 7,3 | 3,7 | 65,1 | 14,4 |
| 01 ØSTFOLD..... | 100,0 | 8,6 | 6,8 | 3,7 | 65,5 | 15,5 |
| 0101 Halden | 100,0 | 8,5 | 6,3 | 3,6 | 64,0 | 17,6 |
| 0104 Moss | 100,0 | 8,5 | 5,6 | 3,4 | 66,9 | 15,5 |
| 0105 Sarpsborg | 100,0 | 8,3 | 6,8 | 3,7 | 65,8 | 15,4 |
| 0106 Fredrikstad | 100,0 | 8,4 | 6,4 | 3,3 | 65,5 | 16,3 |
| 0111 Hvaler | 100,0 | 7,7 | 8,2 | 5,2 | 63,4 | 15,4 |
| 0118 Aremark | 100,0 | 9,5 | 8,6 | 4,0 | 60,1 | 17,8 |
| 0119 Marker | 100,0 | 8,3 | 6,7 | 3,7 | 61,9 | 19,4 |
| 0121 Rømskog | 100,0 | 5,3 | 7,8 | 3,3 | 60,1 | 23,5 |
| 0122 Trøgstad | 100,0 | 8,6 | 7,2 | 4,1 | 64,9 | 15,2 |
| 0123 Spydeberg | 100,0 | 8,8 | 8,8 | 4,8 | 64,3 | 13,2 |
| 0124 Askim | 100,0 | 8,9 | 7,6 | 4,2 | 65,1 | 14,1 |
| 0125 Eidsberg | 100,0 | 8,7 | 7,2 | 3,5 | 64,2 | 16,4 |
| 0127 Skiptvet | 100,0 | 9,4 | 7,7 | 4,2 | 64,9 | 13,8 |
| 0128 Rakkestad | 100,0 | 7,8 | 8,2 | 4,2 | 63,3 | 16,5 |
| 0135 Råde | 100,0 | 9,5 | 8,1 | 4,2 | 66,8 | 11,4 |
| 0136 Rygge | 100,0 | 9,5 | 6,9 | 3,6 | 67,4 | 12,5 |
| 0137 Våler | 100,0 | 9,7 | 8,3 | 4,5 | 68,7 | 8,8 |
| 0138 Hobøl | 100,0 | 9,1 | 7,8 | 4,5 | 67,7 | 10,9 |
| 02 AKERSHUS | 100,0 | 10,3 | 7,4 | 3,7 | 67,6 | 11,0 |
| 0211 Vestby | 100,0 | 9,4 | 9,3 | 5,1 | 67,4 | 8,7 |
| 0213 Ski | 100,0 | 10,9 | 7,7 | 3,8 | 68,8 | 8,8 |
| 0214 Ås | 100,0 | 10,3 | 6,7 | 3,8 | 69,4 | 9,9 |
| 0215 Frogn | 100,0 | 10,4 | 6,9 | 3,8 | 68,1 | 10,9 |
| 0216 Nesodden | 100,0 | 11,5 | 8,8 | 4,3 | 66,6 | 8,8 |
| 0217 Oppegård | 100,0 | 11,2 | 7,9 | 3,6 | 68,6 | 8,7 |
| 0219 Bærum..... | 100,0 | 10,9 | 7,2 | 3,3 | 65,6 | 13,1 |
| 0220 Asker | 100,0 | 10,4 | 7,7 | 3,7 | 68,2 | 9,9 |
| 0221 Aurskog-Høland | 100,0 | 8,1 | 6,8 | 3,7 | 65,4 | 16,1 |
| 0226 Sørumsund | 100,0 | 10,8 | 8,3 | 3,6 | 66,2 | 11,1 |
| 0227 Fet | 100,0 | 9,8 | 8,1 | 3,7 | 67,9 | 10,5 |
| 0228 Rælingen | 100,0 | 10,8 | 7,3 | 3,4 | 71,2 | 7,3 |
| 0229 Enebakk | 100,0 | 10,0 | 8,3 | 4,4 | 69,5 | 7,8 |
| 0230 Lørenskog | 100,0 | 10,4 | 7,4 | 4,0 | 70,1 | 8,1 |
| 0231 Skedsmo | 100,0 | 9,6 | 6,3 | 3,1 | 68,6 | 12,3 |
| 0233 Nittedal | 100,0 | 10,4 | 7,5 | 3,9 | 70,5 | 7,8 |
| 0234 Gjerdrum | 100,0 | 9,3 | 8,6 | 3,9 | 68,6 | 9,6 |
| 0235 Ullensaker | 100,0 | 9,5 | 7,1 | 3,7 | 69,4 | 10,4 |
| 0236 Nes | 100,0 | 9,4 | 7,6 | 4,0 | 65,3 | 13,8 |
| 0237 Eidsvoll | 100,0 | 8,8 | 7,4 | 3,6 | 65,6 | 14,5 |
| 0238 Nannestad | 100,0 | 9,3 | 7,2 | 4,0 | 66,8 | 12,7 |
| 0239 Hurdal | 100,0 | 8,5 | 7,9 | 4,1 | 62,1 | 17,5 |
| 0301 Oslo | 100,0 | 9,2 | 5,3 | 2,5 | 67,0 | 16,0 |
| 04 HEDMARK | 100,0 | 8,3 | 6,8 | 3,4 | 64,1 | 17,4 |
| 0402 Kongsvinger | 100,0 | 8,1 | 6,7 | 3,2 | 67,0 | 14,9 |
| 0403 Hamar | 100,0 | 8,3 | 6,5 | 3,3 | 64,4 | 17,5 |
| 0412 Ringsaker | 100,0 | 9,0 | 7,1 | 3,6 | 65,1 | 15,2 |
| 0415 Løten | 100,0 | 9,0 | 7,5 | 3,5 | 64,0 | 15,9 |
| 0417 Stange | 100,0 | 8,4 | 7,5 | 3,8 | 64,8 | 15,4 |
| 0418 Nord-Odal | 100,0 | 7,0 | 5,7 | 3,5 | 64,7 | 19,1 |
| 0419 Sør-Odal | 100,0 | 8,1 | 6,4 | 3,1 | 63,6 | 18,8 |
| 0420 Eidskog | 100,0 | 7,9 | 6,3 | 3,2 | 63,0 | 19,5 |
| 0423 Grue | 100,0 | 6,1 | 5,7 | 2,8 | 61,8 | 23,5 |
| 0425 Åsnes | 100,0 | 7,3 | 5,7 | 3,3 | 62,7 | 21,0 |
| 0426 Våler | 100,0 | 7,5 | 6,0 | 3,2 | 63,8 | 19,6 |
| 0427 Elverum | 100,0 | 8,6 | 7,0 | 3,5 | 65,6 | 15,3 |

Tabell 2.7 (framh.). Folkemengd etter alder. Prosent. Kommune. 1. januar 1994 Population by age. Per cent. Municipality. 1 January 1994

| Kommune | I alt | Alder | | | | |
|---------------------|-------|-------|------|-------|-------|------|
| | | 0-6 | 7-12 | 13-15 | 16-66 | 67- |
| 04 HEDMARK (framh.) | | | | | | |
| 0428 Trysil | 100,0 | 7,9 | 6,6 | 3,2 | 62,0 | 20,3 |
| 0429 Åmot | 100,0 | 6,4 | 6,7 | 3,0 | 61,8 | 22,1 |
| 0430 Stor-Elvdal | 100,0 | 7,6 | 6,6 | 3,3 | 59,7 | 22,8 |
| 0432 Rendalen | 100,0 | 7,2 | 5,9 | 2,6 | 56,5 | 27,7 |
| 0434 Engerdal | 100,0 | 10,0 | 7,2 | 2,9 | 62,4 | 17,5 |
| 0436 Tolga | 100,0 | 10,9 | 7,7 | 3,5 | 56,6 | 21,4 |
| 0437 Tynset | 100,0 | 8,7 | 8,0 | 3,7 | 63,1 | 16,3 |
| 0438 Alvdal | 100,0 | 9,1 | 7,6 | 3,7 | 61,5 | 18,2 |
| 0439 Folldal | 100,0 | 8,3 | 6,0 | 3,5 | 61,9 | 20,1 |
| 0441 Os | 100,0 | 9,7 | 7,8 | 3,7 | 61,9 | 17,0 |
| 05 OPPLAND | 100,0 | 8,3 | 6,7 | 3,6 | 64,7 | 16,7 |
| 0501 Lillehammer | 100,0 | 8,7 | 6,5 | 3,5 | 66,1 | 15,3 |
| 0502 Gjøvik | 100,0 | 8,2 | 6,3 | 3,3 | 66,0 | 16,1 |
| 0511 Dovre | 100,0 | 9,0 | 6,0 | 3,0 | 65,2 | 16,8 |
| 0512 Lesja | 100,0 | 8,6 | 8,2 | 4,1 | 61,2 | 17,9 |
| 0513 Skjåk | 100,0 | 7,3 | 6,8 | 3,7 | 63,2 | 18,9 |
| 0514 Lom | 100,0 | 7,8 | 7,5 | 3,7 | 62,3 | 18,7 |
| 0515 Vågå | 100,0 | 7,1 | 7,5 | 3,7 | 63,1 | 18,5 |
| 0516 Nord-Fron | 100,0 | 7,8 | 6,1 | 3,8 | 65,9 | 16,4 |
| 0517 Sel | 100,0 | 8,4 | 7,1 | 3,8 | 65,2 | 15,4 |
| 0519 Sør-Fron | 100,0 | 8,5 | 6,5 | 2,7 | 62,5 | 19,7 |
| 0520 Ringeby | 100,0 | 7,2 | 6,8 | 3,3 | 61,7 | 21,0 |
| 0521 Øyer | 100,0 | 9,5 | 7,4 | 3,9 | 64,7 | 14,5 |
| 0522 Gausdal | 100,0 | 8,3 | 6,9 | 3,4 | 64,2 | 17,1 |
| 0528 Østre Toten | 100,0 | 8,0 | 6,8 | 3,6 | 64,1 | 17,6 |
| 0529 Vestre Toten | 100,0 | 8,1 | 6,2 | 3,5 | 67,2 | 15,0 |
| 0532 Jevnaker | 100,0 | 8,8 | 6,8 | 3,8 | 64,2 | 16,4 |
| 0533 Lunner | 100,0 | 9,6 | 8,8 | 4,8 | 65,0 | 11,8 |
| 0534 Gran | 100,0 | 8,3 | 6,8 | 3,7 | 63,6 | 17,7 |
| 0536 Søndre Land | 100,0 | 8,2 | 6,5 | 3,6 | 62,9 | 18,8 |
| 0538 Nordre Land | 100,0 | 7,7 | 6,8 | 3,1 | 64,3 | 18,1 |
| 0540 Sør-Aurdal | 100,0 | 8,7 | 6,4 | 3,6 | 58,8 | 22,5 |
| 0541 Etnedal | 100,0 | 6,1 | 5,0 | 3,3 | 63,5 | 22,1 |
| 0542 Nord-Aurdal | 100,0 | 8,2 | 6,4 | 3,7 | 64,2 | 17,5 |
| 0543 Vestre Slidre | 100,0 | 8,7 | 6,5 | 3,5 | 65,1 | 16,2 |
| 0544 Øystre Slidre | 100,0 | 9,4 | 6,5 | 3,5 | 64,2 | 16,5 |
| 0545 Vang | 100,0 | 9,3 | 8,1 | 3,3 | 59,5 | 19,7 |
| 06 BUSKERUD | 100,0 | 8,9 | 7,0 | 3,5 | 65,4 | 15,2 |
| 0602 Drammen | 100,0 | 8,7 | 6,4 | 3,0 | 65,7 | 16,2 |
| 0604 Kongsberg | 100,0 | 8,2 | 6,9 | 3,5 | 67,0 | 14,4 |
| 0605 Ringerike | 100,0 | 8,7 | 6,3 | 3,4 | 64,7 | 16,9 |
| 0612 Hole | 100,0 | 8,9 | 6,9 | 3,5 | 66,1 | 14,7 |
| 0615 Flå | 100,0 | 6,9 | 7,0 | 3,2 | 59,3 | 23,6 |
| 0616 Nes | 100,0 | 9,4 | 6,7 | 3,6 | 62,7 | 17,5 |
| 0617 Gol | 100,0 | 8,2 | 6,1 | 3,5 | 66,6 | 15,7 |
| 0618 Hemsedal | 100,0 | 7,7 | 6,9 | 3,6 | 65,4 | 16,5 |
| 0619 Ål | 100,0 | 9,5 | 7,8 | 3,7 | 60,6 | 18,5 |
| 0620 Hol | 100,0 | 9,0 | 6,7 | 3,8 | 63,8 | 16,7 |
| 0621 Sigdal | 100,0 | 7,9 | 6,3 | 3,4 | 62,6 | 19,8 |
| 0622 Krødsherad | 100,0 | 8,1 | 7,3 | 4,0 | 62,1 | 18,5 |
| 0623 Modum | 100,0 | 8,0 | 7,4 | 3,9 | 62,6 | 18,1 |
| 0624 Øvre Eiker | 100,0 | 9,0 | 7,5 | 3,6 | 64,7 | 15,2 |
| 0625 Nedre Eiker | 100,0 | 10,0 | 7,6 | 3,9 | 66,3 | 12,1 |
| 0626 Lier | 100,0 | 9,8 | 7,4 | 3,6 | 67,0 | 12,1 |
| 0627 Røyken | 100,0 | 9,9 | 8,1 | 3,9 | 68,6 | 9,5 |
| 0628 Hurum | 100,0 | 8,2 | 7,4 | 3,8 | 64,8 | 15,9 |
| 0631 Flesberg | 100,0 | 8,5 | 7,3 | 3,5 | 64,0 | 16,8 |
| 0632 Rollag | 100,0 | 7,3 | 7,2 | 4,1 | 62,0 | 19,4 |
| 0633 Nore og Uvdal | 100,0 | 8,1 | 7,5 | 3,5 | 60,6 | 20,2 |

Tabell 2.7 (framh.). Folkemengd etter alder. Prosent. Kommune. 1. januar 1994 Population by age. Per cent. Municipality. 1 January 1994

| Kommune | I alt | Alder | | | | |
|----------------------------|-------|-------|------|-------|-------|------|
| | | 0-6 | 7-12 | 13-15 | 16-66 | 67- |
| 07 VESTFOLD | 100,0 | 9,1 | 7,3 | 3,8 | 65,0 | 14,9 |
| 0701 Borre | 100,0 | 9,0 | 7,4 | 3,4 | 65,5 | 14,7 |
| 0702 Holmestrand | 100,0 | 9,0 | 7,3 | 3,7 | 65,8 | 14,3 |
| 0704 Tønsberg | 100,0 | 8,7 | 6,5 | 3,5 | 64,9 | 16,3 |
| 0706 Sandefjord | 100,0 | 8,9 | 6,8 | 3,7 | 65,4 | 15,2 |
| 0709 Larvik | 100,0 | 8,9 | 7,5 | 3,8 | 63,9 | 15,8 |
| 0711 Svelvik | 100,0 | 9,4 | 7,9 | 3,5 | 67,0 | 12,1 |
| 0713 Sande | 100,0 | 9,5 | 7,8 | 3,8 | 66,3 | 12,6 |
| 0714 Hof | 100,0 | 8,7 | 7,7 | 4,8 | 63,0 | 15,7 |
| 0716 Våle | 100,0 | 9,4 | 9,1 | 5,0 | 63,9 | 12,6 |
| 0718 Ramnes | 100,0 | 10,4 | 8,8 | 4,9 | 64,0 | 11,9 |
| 0719 Andebu | 100,0 | 9,5 | 7,9 | 4,1 | 65,3 | 13,2 |
| 0720 Stokke | 100,0 | 10,2 | 8,6 | 4,5 | 65,8 | 10,9 |
| 0722 Nøtterøy | 100,0 | 9,1 | 7,2 | 3,8 | 65,3 | 14,6 |
| 0723 Tjøme | 100,0 | 9,2 | 7,3 | 3,9 | 64,1 | 15,5 |
| 0728 Lardal | 100,0 | 7,8 | 6,8 | 3,5 | 63,2 | 18,7 |
| 08 TELEMARK | 100,0 | 8,8 | 7,1 | 3,7 | 63,7 | 16,7 |
| 0805 Porsgrunn | 100,0 | 8,7 | 6,7 | 3,4 | 64,4 | 16,9 |
| 0806 Skien | 100,0 | 9,0 | 7,0 | 3,6 | 64,7 | 15,6 |
| 0807 Notodden | 100,0 | 8,1 | 6,6 | 3,5 | 62,0 | 19,8 |
| 0811 Siljan | 100,0 | 10,3 | 8,6 | 4,5 | 65,1 | 11,5 |
| 0814 Bamble | 100,0 | 10,3 | 8,4 | 4,3 | 66,4 | 10,7 |
| 0815 Kragerø | 100,0 | 8,7 | 7,0 | 4,2 | 63,5 | 16,6 |
| 0817 Drangedal | 100,0 | 7,9 | 7,3 | 4,5 | 60,8 | 19,5 |
| 0819 Nome | 100,0 | 7,5 | 6,5 | 3,3 | 63,0 | 19,6 |
| 0821 Bø | 100,0 | 8,1 | 7,2 | 4,6 | 64,0 | 16,1 |
| 0822 Sauherad | 100,0 | 8,7 | 8,2 | 4,3 | 61,7 | 17,1 |
| 0826 Tinn | 100,0 | 7,7 | 6,7 | 3,2 | 61,0 | 21,4 |
| 0827 Hjartdal | 100,0 | 8,5 | 6,3 | 3,3 | 60,9 | 21,0 |
| 0828 Seljord | 100,0 | 7,8 | 7,7 | 4,3 | 61,8 | 18,3 |
| 0829 Kviteseid | 100,0 | 8,2 | 6,9 | 3,9 | 61,1 | 20,0 |
| 0830 Nissedal | 100,0 | 9,4 | 8,2 | 5,8 | 58,0 | 18,6 |
| 0831 Fyresdal | 100,0 | 8,4 | 6,5 | 4,1 | 61,9 | 19,1 |
| 0833 Tokke | 100,0 | 7,8 | 7,3 | 3,6 | 60,0 | 21,3 |
| 0834 Vinje | 100,0 | 9,4 | 7,9 | 3,6 | 62,6 | 16,4 |
| 09 AUST-AGDER | 100,0 | 9,2 | 8,3 | 4,2 | 63,9 | 14,4 |
| 0901 Risør | 100,0 | 8,7 | 7,7 | 3,7 | 63,2 | 16,8 |
| 0904 Grimstad | 100,0 | 9,9 | 8,3 | 4,1 | 65,2 | 12,4 |
| 0906 Arendal | 100,0 | 9,0 | 7,9 | 4,1 | 65,0 | 14,0 |
| 0911 Gjerstad | 100,0 | 8,1 | 7,4 | 4,9 | 62,3 | 17,4 |
| 0912 Vegårshei | 100,0 | 9,4 | 8,3 | 4,5 | 59,5 | 18,3 |
| 0914 Tvedestrand | 100,0 | 9,0 | 8,2 | 4,3 | 61,6 | 16,8 |
| 0919 Froland | 100,0 | 11,2 | 8,7 | 4,1 | 62,1 | 13,9 |
| 0926 Lillesand | 100,0 | 8,9 | 9,6 | 4,6 | 64,7 | 12,2 |
| 0928 Birkenes | 100,0 | 10,2 | 8,6 | 5,4 | 61,9 | 13,9 |
| 0929 Åmli | 100,0 | 8,7 | 7,8 | 3,9 | 60,9 | 18,7 |
| 0935 Iveland | 100,0 | 11,0 | 13,0 | 5,9 | 59,4 | 10,7 |
| 0937 Evje og Hornnes | 100,0 | 8,6 | 8,3 | 4,6 | 63,2 | 15,3 |
| 0938 Bygland | 100,0 | 7,8 | 8,2 | 3,9 | 61,7 | 18,4 |
| 0940 Valle | 100,0 | 8,3 | 7,1 | 4,0 | 61,0 | 19,7 |
| 0941 Bykle | 100,0 | 10,6 | 8,9 | 3,1 | 64,1 | 13,2 |
| 10 VEST-AGDER | 100,0 | 10,3 | 8,2 | 4,2 | 63,6 | 13,7 |
| 1001 Kristiansand | 100,0 | 10,3 | 7,6 | 3,9 | 65,0 | 13,2 |
| 1002 Mandal | 100,0 | 9,9 | 8,1 | 4,2 | 63,0 | 14,8 |
| 1003 Farsund | 100,0 | 9,2 | 8,1 | 4,5 | 63,0 | 15,1 |
| 1004 Flekkefjord | 100,0 | 9,1 | 7,8 | 4,4 | 60,5 | 18,2 |
| 1014 Vennesla | 100,0 | 11,1 | 9,0 | 4,3 | 64,4 | 11,2 |
| 1017 Songdalen | 100,0 | 12,4 | 9,5 | 4,8 | 63,9 | 9,4 |
| 1018 Søgne | 100,0 | 11,1 | 9,3 | 4,6 | 65,2 | 9,7 |
| 1021 Marnardal | 100,0 | 9,8 | 9,8 | 4,4 | 60,7 | 15,2 |
| 1026 Åseral | 100,0 | 8,1 | 7,2 | 3,0 | 57,8 | 23,9 |

Tabell 2.7 (framh.). Folkemengd etter alder. Prosent. Kommune. 1. januar 1994 Population by age. Per cent. Municipality. 1 January 1994

| Kommune | I alt | Alder | | | | |
|-------------------------|-------|-------|------|-------|-------|------|
| | | 0-6 | 7-12 | 13-15 | 16-66 | 67- |
| 10 VEST-AGDER (framh.). | | | | | | |
| 1027 Audnedal | 100,0 | 10,8 | 9,3 | 4,1 | 58,0 | 17,9 |
| 1029 Lindesnes | 100,0 | 9,9 | 9,7 | 5,1 | 59,6 | 15,7 |
| 1032 Lyngdal | 100,0 | 10,4 | 9,4 | 5,3 | 61,2 | 13,7 |
| 1034 Hægebostad | 100,0 | 9,1 | 8,9 | 4,9 | 60,3 | 16,8 |
| 1037 Kvinesdal | 100,0 | 10,6 | 7,5 | 4,7 | 61,7 | 15,5 |
| 1046 Sirdal | 100,0 | 10,1 | 7,6 | 4,0 | 58,4 | 20,0 |
| 11 ROGALAND..... | 100,0 | 11,2 | 8,5 | 4,3 | 64,1 | 11,9 |
| 1101 Eigersund | 100,0 | 10,9 | 8,8 | 4,4 | 62,4 | 13,5 |
| 1102 Sandnes | 100,0 | 11,8 | 8,9 | 4,2 | 64,7 | 10,3 |
| 1103 Stavanger | 100,0 | 10,8 | 7,3 | 3,6 | 65,7 | 12,7 |
| 1106 Haugesund | 100,0 | 10,0 | 7,1 | 3,6 | 63,4 | 16,0 |
| 1111 Sokndal | 100,0 | 10,1 | 8,6 | 4,5 | 59,3 | 17,4 |
| 1112 Lund | 100,0 | 10,5 | 10,6 | 4,7 | 58,7 | 15,5 |
| 1114 Bjerkreim | 100,0 | 11,7 | 9,8 | 5,2 | 58,7 | 14,6 |
| 1119 Hå | 100,0 | 12,0 | 9,9 | 5,3 | 62,2 | 10,6 |
| 1120 Klepp | 100,0 | 12,2 | 8,4 | 4,8 | 66,3 | 8,2 |
| 1121 Time | 100,0 | 12,2 | 10,1 | 4,8 | 63,6 | 9,4 |
| 1122 Gjesdal | 100,0 | 14,8 | 10,1 | 5,0 | 61,7 | 8,5 |
| 1124 Sola | 100,0 | 12,8 | 9,3 | 4,4 | 66,3 | 7,1 |
| 1127 Randaberg | 100,0 | 12,3 | 9,4 | 4,8 | 67,2 | 6,3 |
| 1129 Forsand | 100,0 | 10,8 | 9,0 | 4,5 | 59,4 | 16,2 |
| 1130 Strand | 100,0 | 11,1 | 9,8 | 5,1 | 62,1 | 12,0 |
| 1133 Hjelmeland | 100,0 | 9,6 | 9,2 | 5,2 | 57,3 | 18,7 |
| 1134 Suldal | 100,0 | 9,1 | 9,3 | 5,3 | 59,2 | 17,1 |
| 1135 Sauda | 100,0 | 9,8 | 8,3 | 3,6 | 62,0 | 16,3 |
| 1141 Finnøy | 100,0 | 10,9 | 10,5 | 5,1 | 55,5 | 18,0 |
| 1142 Rennesøy | 100,0 | 11,2 | 9,4 | 4,2 | 60,1 | 15,1 |
| 1144 Kvitøy | 100,0 | 9,4 | 7,8 | 4,1 | 63,5 | 15,3 |
| 1145 Bokn | 100,0 | 9,8 | 8,1 | 4,4 | 61,7 | 16,0 |
| 1146 Tysvær | 100,0 | 11,3 | 10,1 | 5,1 | 62,8 | 10,7 |
| 1149 Karmøy | 100,0 | 11,2 | 8,7 | 4,9 | 64,5 | 10,8 |
| 1151 Utsira | 100,0 | 11,5 | 6,0 | 4,6 | 53,5 | 24,4 |
| 1154 Vindafjord | 100,0 | 9,6 | 9,8 | 4,7 | 59,9 | 15,9 |
| 12 HORDALAND | 100,0 | 10,3 | 7,7 | 3,9 | 64,4 | 13,8 |
| 1201 Bergen | 100,0 | 10,3 | 6,8 | 3,2 | 65,8 | 14,0 |
| 1211 Etne | 100,0 | 9,4 | 9,0 | 4,3 | 60,2 | 17,1 |
| 1214 Ølen | 100,0 | 10,0 | 9,3 | 4,2 | 60,1 | 16,3 |
| 1216 Sveio | 100,0 | 10,2 | 10,3 | 5,7 | 61,1 | 12,7 |
| 1219 Bømlo | 100,0 | 11,5 | 9,9 | 5,0 | 60,6 | 13,1 |
| 1221 Stord | 100,0 | 12,0 | 8,9 | 4,3 | 66,1 | 8,7 |
| 1222 Fitjar | 100,0 | 10,7 | 9,4 | 6,0 | 61,8 | 12,1 |
| 1223 Tysnes | 100,0 | 9,6 | 8,1 | 4,0 | 56,7 | 21,6 |
| 1224 Kvinnherad | 100,0 | 9,8 | 8,9 | 4,5 | 62,5 | 14,3 |
| 1227 Jondal | 100,0 | 8,3 | 7,1 | 5,3 | 56,6 | 22,8 |
| 1228 Odde | 100,0 | 8,5 | 6,7 | 3,7 | 62,5 | 18,6 |
| 1231 Ullensvang | 100,0 | 8,4 | 7,6 | 4,1 | 62,7 | 17,3 |
| 1232 Eidfjord | 100,0 | 12,4 | 6,5 | 4,7 | 58,2 | 18,2 |
| 1233 Ulvik | 100,0 | 8,6 | 7,1 | 2,7 | 60,2 | 21,4 |
| 1234 Granvin | 100,0 | 9,0 | 9,4 | 4,9 | 57,8 | 18,9 |
| 1235 Voss | 100,0 | 9,2 | 7,4 | 3,6 | 62,7 | 17,1 |
| 1238 Kvam | 100,0 | 9,7 | 8,1 | 4,5 | 59,9 | 17,8 |
| 1241 Fusa | 100,0 | 8,9 | 8,5 | 4,7 | 59,7 | 18,3 |
| 1242 Samnanger | 100,0 | 9,5 | 8,0 | 4,5 | 60,6 | 17,4 |
| 1243 Os | 100,0 | 10,6 | 9,5 | 4,8 | 65,4 | 9,7 |
| 1244 Austevoll | 100,0 | 11,0 | 10,1 | 4,6 | 59,8 | 14,5 |
| 1245 Sund | 100,0 | 10,5 | 11,0 | 5,3 | 62,2 | 11,0 |
| 1246 Fjell | 100,0 | 12,1 | 9,3 | 5,3 | 65,8 | 7,6 |
| 1247 Askøy | 100,0 | 9,3 | 9,0 | 4,6 | 66,6 | 10,4 |
| 1251 Vaksdal | 100,0 | 8,9 | 7,2 | 3,8 | 58,6 | 21,4 |
| 1252 Modalen | 100,0 | 8,2 | 12,0 | 5,0 | 60,3 | 14,6 |

Tabell 2.7 (framh.). Folkemengd etter alder. Prosent. Kommune. 1. januar 1994 Population by age. Per cent. Municipality. 1 January 1994

| Kommune | I alt | Alder | | | | |
|---------------------------|-------|-------|------|-------|-------|------|
| | | 0-6 | 7-12 | 13-15 | 16-66 | 67- |
| 12 HORDALAND (framh.). | | | | | | |
| 1253 Osterøy | 100,0 | 11,2 | 9,1 | 4,1 | 61,1 | 14,5 |
| 1256 Meland | 100,0 | 11,4 | 9,0 | 5,2 | 63,9 | 10,4 |
| 1259 Øygarden | 100,0 | 11,3 | 9,6 | 4,7 | 59,4 | 15,1 |
| 1260 Radøy | 100,0 | 8,7 | 8,6 | 4,8 | 60,5 | 17,3 |
| 1263 Lindås | 100,0 | 9,9 | 8,8 | 5,1 | 63,7 | 12,4 |
| 1264 Austrheim..... | 100,0 | 9,5 | 7,5 | 4,1 | 65,5 | 13,5 |
| 1265 Fedje | 100,0 | 7,3 | 8,0 | 4,1 | 61,3 | 19,3 |
| 1266 Masfjorden | 100,0 | 9,6 | 8,4 | 4,3 | 60,1 | 17,7 |
| 14 SOGN OG FJORDANE | | | | | | |
| 1401 Flora | 100,0 | 11,0 | 8,0 | 4,5 | 64,2 | 12,2 |
| 1411 Gulen | 100,0 | 9,0 | 8,3 | 3,5 | 57,8 | 21,4 |
| 1412 Solund | 100,0 | 9,5 | 7,3 | 4,4 | 56,9 | 21,9 |
| 1413 Hyllestad | 100,0 | 9,4 | 7,0 | 3,5 | 60,7 | 19,5 |
| 1416 Høyanger | 100,0 | 9,1 | 7,2 | 3,4 | 60,9 | 19,4 |
| 1417 Vik | 100,0 | 9,1 | 7,2 | 3,6 | 59,3 | 20,8 |
| 1418 Balestrand | 100,0 | 9,0 | 7,7 | 3,9 | 59,5 | 19,8 |
| 1419 Leikanger | 100,0 | 9,1 | 8,2 | 4,1 | 63,0 | 15,6 |
| 1420 Sogndal | 100,0 | 10,2 | 7,9 | 4,3 | 65,3 | 12,3 |
| 1421 Aurland | 100,0 | 10,7 | 6,9 | 3,5 | 61,3 | 17,6 |
| 1422 Lærdal | 100,0 | 9,0 | 7,8 | 3,1 | 60,4 | 19,7 |
| 1424 Årdal | 100,0 | 8,4 | 6,9 | 3,5 | 68,0 | 13,1 |
| 1426 Luster | 100,0 | 10,5 | 7,4 | 3,4 | 59,1 | 19,7 |
| 1428 Askvoll | 100,0 | 9,6 | 7,8 | 4,3 | 59,6 | 18,7 |
| 1429 Fjaler | 100,0 | 9,3 | 7,5 | 3,7 | 59,2 | 20,3 |
| 1430 Gaular | 100,0 | 9,7 | 8,8 | 4,2 | 58,5 | 18,8 |
| 1431 Jølster | 100,0 | 10,2 | 8,0 | 4,2 | 59,4 | 18,3 |
| 1432 Førde | 100,0 | 12,7 | 8,9 | 4,0 | 65,7 | 8,7 |
| 1433 Naustdal | 100,0 | 9,6 | 9,2 | 4,6 | 60,8 | 15,8 |
| 1438 Bremanger | 100,0 | 7,8 | 6,6 | 4,1 | 63,2 | 18,3 |
| 1439 Vågsøy | 100,0 | 9,0 | 7,8 | 4,1 | 63,6 | 15,5 |
| 1441 Selje | 100,0 | 9,3 | 8,6 | 4,7 | 61,0 | 16,4 |
| 1443 Eid | 100,0 | 10,5 | 9,2 | 4,1 | 62,7 | 13,4 |
| 1444 Hornindal | 100,0 | 10,6 | 8,2 | 4,9 | 58,8 | 17,4 |
| 1445 Gloppen | 100,0 | 9,5 | 8,0 | 4,6 | 59,7 | 18,2 |
| 1449 Stryn | 100,0 | 9,7 | 8,1 | 4,4 | 60,9 | 16,9 |
| 15 MØRE OG ROMSDAL | | | | | | |
| 1502 Molde | 100,0 | 9,7 | 8,2 | 3,9 | 64,2 | 14,1 |
| 1503 Kristiansund | 100,0 | 8,4 | 6,6 | 3,4 | 65,0 | 16,6 |
| 1504 Ålesund | 100,0 | 9,7 | 7,5 | 3,7 | 64,9 | 14,1 |
| 1511 Vanylven | 100,0 | 9,6 | 8,0 | 5,6 | 59,6 | 17,3 |
| 1514 Sande | 100,0 | 9,2 | 8,2 | 4,5 | 62,4 | 15,7 |
| 1515 Herøy | 100,0 | 9,8 | 8,4 | 4,4 | 63,6 | 13,8 |
| 1516 Ulstein | 100,0 | 10,6 | 8,2 | 4,6 | 65,4 | 11,2 |
| 1517 Hareid | 100,0 | 10,8 | 8,2 | 4,4 | 63,1 | 13,5 |
| 1519 Volda | 100,0 | 9,9 | 8,5 | 4,2 | 61,9 | 15,4 |
| 1520 Ørsta | 100,0 | 9,6 | 8,6 | 4,2 | 61,8 | 15,8 |
| 1523 Ørskog | 100,0 | 10,2 | 8,7 | 4,1 | 60,0 | 16,9 |
| 1524 Norddal | 100,0 | 8,7 | 8,1 | 5,1 | 56,1 | 22,0 |
| 1525 Stranda | 100,0 | 9,7 | 7,1 | 3,4 | 63,1 | 16,8 |
| 1526 Stordal | 100,0 | 8,7 | 6,8 | 3,6 | 64,6 | 16,3 |
| 1528 Sykkylven | 100,0 | 9,9 | 8,6 | 4,4 | 63,7 | 13,5 |
| 1529 Skodje | 100,0 | 11,0 | 9,9 | 4,7 | 63,5 | 11,0 |
| 1531 Sula | 100,0 | 10,2 | 8,7 | 4,8 | 63,5 | 12,9 |
| 1532 Giske | 100,0 | 10,4 | 9,3 | 4,8 | 63,2 | 12,4 |
| 1534 Haram | 100,0 | 9,1 | 8,6 | 4,3 | 62,4 | 15,7 |
| 1535 Vestnes | 100,0 | 10,4 | 7,7 | 3,9 | 62,6 | 15,4 |
| 1539 Rauma | 100,0 | 9,4 | 7,3 | 3,6 | 61,5 | 18,2 |
| 1543 Nesset | 100,0 | 10,2 | 7,4 | 3,6 | 58,3 | 20,5 |
| 1545 Midsund | 100,0 | 8,0 | 7,4 | 4,7 | 61,4 | 18,5 |

Tabell 2.7 (framh.). Folkemengd etter alder. Prosent. Kommune. 1. januar 1994 Population by age.
 Per cent. Municipality. 1 January 1994

| Kommune | I alt | Alder | | | | |
|-------------------------------------|--------------|------------|------------|------------|-------------|-------------|
| | | 0-6 | 7-12 | 13-15 | 16-66 | 67- |
| 15 MØRE OG ROMSDAL (framh.). | | | | | | |
| 1546 Sandøy | 100,0 | 7,3 | 7,8 | 4,3 | 60,4 | 20,3 |
| 1547 Aukra | 100,0 | 9,2 | 8,1 | 5,4 | 62,8 | 14,5 |
| 1548 Fræna | 100,0 | 10,4 | 8,5 | 4,7 | 63,5 | 12,9 |
| 1551 Eide | 100,0 | 9,7 | 8,8 | 4,7 | 63,1 | 13,7 |
| 1554 Averøy | 100,0 | 9,3 | 8,2 | 4,1 | 62,4 | 16,0 |
| 1556 Frei | 100,0 | 11,0 | 9,4 | 5,6 | 65,9 | 8,0 |
| 1557 Gjemnes | 100,0 | 7,4 | 9,2 | 5,1 | 60,3 | 18,0 |
| 1560 Tingvoll | 100,0 | 8,2 | 8,3 | 3,0 | 61,9 | 18,5 |
| 1563 Sunndal | 100,0 | 9,3 | 7,3 | 3,8 | 64,7 | 14,9 |
| 1566 Surnadal | 100,0 | 8,7 | 7,5 | 3,7 | 62,1 | 18,1 |
| 1567 Rindal | 100,0 | 8,4 | 6,0 | 3,6 | 59,4 | 22,6 |
| 1569 Aure | 100,0 | 7,4 | 7,0 | 4,3 | 61,4 | 19,8 |
| 1571 Halså | 100,0 | 7,7 | 7,3 | 3,8 | 59,5 | 21,6 |
| 1572 Tustna | 100,0 | 9,0 | 9,2 | 4,2 | 58,8 | 18,9 |
| 1573 Smøla | 100,0 | 7,8 | 7,9 | 4,0 | 62,7 | 17,6 |
| 16 SØR-TRØNDELAG | 100,0 | 9,8 | 7,1 | 3,5 | 65,4 | 14,1 |
| 1601 Trondheim | 100,0 | 10,1 | 6,7 | 3,2 | 67,2 | 12,8 |
| 1612 Hemne | 100,0 | 9,4 | 8,0 | 3,8 | 63,7 | 15,0 |
| 1613 Snillfjord | 100,0 | 8,6 | 7,0 | 3,2 | 58,5 | 22,8 |
| 1617 Hitra | 100,0 | 8,6 | 6,8 | 4,3 | 62,1 | 18,2 |
| 1620 Frøya | 100,0 | 8,4 | 7,1 | 3,7 | 61,8 | 19,0 |
| 1621 Ørland | 100,0 | 10,5 | 7,6 | 3,3 | 64,9 | 13,7 |
| 1622 Agdenes | 100,0 | 8,3 | 8,9 | 3,3 | 60,9 | 18,6 |
| 1624 Rissa | 100,0 | 9,2 | 7,6 | 3,8 | 61,7 | 17,8 |
| 1627 Bjugn | 100,0 | 9,5 | 7,5 | 4,6 | 63,1 | 15,3 |
| 1630 Åfjord | 100,0 | 9,4 | 7,0 | 3,2 | 63,8 | 16,6 |
| 1632 Roan | 100,0 | 7,9 | 7,4 | 3,7 | 60,0 | 21,0 |
| 1633 Osen | 100,0 | 7,8 | 8,0 | 4,6 | 58,8 | 20,8 |
| 1634 Oppdal | 100,0 | 9,5 | 7,5 | 3,6 | 63,8 | 15,6 |
| 1635 Rennebu | 100,0 | 8,4 | 7,1 | 3,3 | 61,4 | 19,8 |
| 1636 Meldal | 100,0 | 7,7 | 6,7 | 3,5 | 59,7 | 22,5 |
| 1638 Orkdal | 100,0 | 8,9 | 8,1 | 4,3 | 62,7 | 16,0 |
| 1640 Røros | 100,0 | 8,1 | 6,9 | 3,4 | 63,0 | 18,7 |
| 1644 Holtålen | 100,0 | 7,5 | 5,7 | 3,5 | 57,3 | 25,9 |
| 1648 Midtre Gauldal | 100,0 | 9,5 | 7,3 | 3,6 | 60,7 | 18,9 |
| 1653 Melhus | 100,0 | 10,3 | 8,0 | 4,4 | 65,6 | 11,6 |
| 1657 Skaun | 100,0 | 10,5 | 8,9 | 4,0 | 63,7 | 13,0 |
| 1662 Klæbu | 100,0 | 11,2 | 8,9 | 4,4 | 67,7 | 7,7 |
| 1663 Malvik | 100,0 | 10,9 | 8,4 | 4,1 | 67,0 | 9,6 |
| 1664 Selbu | 100,0 | 8,2 | 7,3 | 4,1 | 59,1 | 21,3 |
| 1665 Tydal | 100,0 | 10,1 | 6,5 | 3,4 | 63,0 | 17,0 |
| 17 NORD-TRØNDELAG | 100,0 | 9,6 | 7,9 | 4,0 | 63,5 | 15,0 |
| 1702 Steinkjer | 100,0 | 9,5 | 7,0 | 3,8 | 64,8 | 14,9 |
| 1703 Namsos | 100,0 | 9,7 | 8,0 | 3,7 | 64,6 | 14,0 |
| 1711 Meråker | 100,0 | 9,6 | 6,7 | 3,8 | 58,8 | 21,0 |
| 1714 Stjørdal | 100,0 | 9,0 | 8,2 | 4,1 | 65,8 | 12,8 |
| 1717 Frosta | 100,0 | 9,5 | 8,0 | 4,2 | 60,2 | 18,2 |
| 1718 Leksvik | 100,0 | 9,0 | 8,1 | 4,8 | 63,2 | 14,9 |
| 1719 Levanger | 100,0 | 10,7 | 8,2 | 4,0 | 63,7 | 13,4 |
| 1721 Verdal | 100,0 | 10,2 | 8,0 | 4,1 | 64,5 | 13,2 |
| 1723 Mosvik | 100,0 | 10,7 | 8,0 | 3,9 | 57,0 | 20,5 |
| 1724 Verran | 100,0 | 8,2 | 6,6 | 3,2 | 60,3 | 21,8 |
| 1725 Namdalseid | 100,0 | 8,8 | 8,2 | 4,2 | 61,3 | 17,5 |
| 1729 Inderøy | 100,0 | 9,6 | 8,2 | 5,0 | 62,3 | 14,9 |
| 1736 Snåsa | 100,0 | 10,0 | 8,1 | 3,8 | 59,9 | 18,2 |
| 1738 Lierne | 100,0 | 7,8 | 8,3 | 4,5 | 61,8 | 17,6 |
| 1739 Røyrvik | 100,0 | 12,8 | 8,4 | 4,5 | 63,4 | 10,9 |
| 1740 Namsskogan | 100,0 | 8,0 | 6,9 | 3,6 | 65,1 | 16,4 |
| 1742 Grong | 100,0 | 8,3 | 8,5 | 3,4 | 59,0 | 20,9 |

Tabell 2.7 (framh.). Folkemengd etter alder. Prosent. Kommune. 1. januar 1994 Population by age. Per cent. Municipality. 1 January 1994

| Kommune | I alt | Alder | | | | |
|-----------------------------|-------|-------|------|-------|-------|------|
| | | 0-6 | 7-12 | 13-15 | 16-66 | 67- |
| 17 NORD-TRØNDELAG (framh.). | | | | | | |
| 1743 Høylandet | 100,0 | 7,5 | 7,9 | 4,8 | 62,1 | 17,7 |
| 1744 Overhalla | 100,0 | 9,2 | 8,6 | 4,5 | 62,8 | 14,8 |
| 1748 Fosnes | 100,0 | 11,0 | 8,5 | 4,7 | 59,9 | 16,0 |
| 1749 Flatanger | 100,0 | 8,9 | 7,0 | 4,4 | 60,7 | 19,0 |
| 1750 Vikna | 100,0 | 9,6 | 7,8 | 4,1 | 64,0 | 14,5 |
| 1751 Nærøy | 100,0 | 10,0 | 7,9 | 3,9 | 60,7 | 17,5 |
| 1755 Leka | 100,0 | 9,8 | 7,2 | 4,9 | 62,6 | 15,4 |
| 18 NORDLAND | 100,0 | 9,6 | 7,5 | 3,8 | 64,4 | 14,6 |
| 1804 Bodø | 100,0 | 10,8 | 7,8 | 3,9 | 68,1 | 9,4 |
| 1805 Narvik | 100,0 | 9,4 | 7,2 | 3,6 | 65,2 | 14,6 |
| 1811 Bindal | 100,0 | 9,3 | 7,3 | 4,3 | 60,0 | 19,1 |
| 1812 Sømna | 100,0 | 9,2 | 7,5 | 3,6 | 62,4 | 17,2 |
| 1813 Brønnøy | 100,0 | 9,7 | 8,0 | 3,9 | 63,7 | 14,7 |
| 1815 Vega | 100,0 | 8,7 | 6,4 | 3,4 | 62,6 | 18,9 |
| 1816 Vevelstad | 100,0 | 7,2 | 6,9 | 4,0 | 62,0 | 20,0 |
| 1818 Herøy | 100,0 | 10,7 | 6,8 | 3,6 | 60,0 | 18,9 |
| 1820 Alstahaug | 100,0 | 10,4 | 7,9 | 3,8 | 66,8 | 11,1 |
| 1822 Leirfjord | 100,0 | 10,6 | 9,1 | 4,0 | 56,4 | 19,9 |
| 1824 Vefsn | 100,0 | 9,5 | 7,1 | 3,6 | 66,2 | 13,6 |
| 1825 Grane | 100,0 | 9,1 | 7,5 | 3,4 | 61,7 | 18,3 |
| 1826 Hattfjelldal | 100,0 | 8,7 | 6,5 | 3,0 | 64,5 | 17,3 |
| 1827 Dønna | 100,0 | 8,3 | 8,5 | 4,9 | 60,0 | 18,2 |
| 1828 Nesna | 100,0 | 9,7 | 7,9 | 3,6 | 60,4 | 18,4 |
| 1832 Hemnes | 100,0 | 9,1 | 7,2 | 4,3 | 62,7 | 16,7 |
| 1833 Rana | 100,0 | 9,5 | 7,2 | 3,4 | 67,1 | 12,9 |
| 1834 Lurøy | 100,0 | 9,0 | 8,0 | 3,6 | 61,7 | 17,7 |
| 1835 Træna | 100,0 | 8,3 | 8,5 | 4,3 | 63,0 | 16,0 |
| 1836 Rødøy | 100,0 | 10,3 | 9,4 | 4,4 | 57,7 | 18,2 |
| 1837 Meløy | 100,0 | 10,0 | 8,4 | 4,4 | 62,0 | 15,1 |
| 1838 Gildeskål | 100,0 | 8,3 | 8,3 | 4,5 | 55,7 | 23,1 |
| 1839 Beiarn | 100,0 | 8,3 | 8,1 | 4,3 | 61,5 | 17,8 |
| 1840 Saltdal | 100,0 | 8,4 | 7,7 | 4,4 | 64,7 | 14,9 |
| 1841 Fauske | 100,0 | 8,9 | 7,5 | 4,2 | 64,9 | 14,4 |
| 1842 Skjerstad | 100,0 | 9,7 | 7,9 | 3,3 | 54,4 | 24,7 |
| 1845 Sørfold | 100,0 | 8,8 | 8,2 | 4,0 | 61,9 | 17,1 |
| 1848 Steigen | 100,0 | 8,8 | 8,0 | 4,6 | 58,2 | 20,4 |
| 1849 Hamarøy | 100,0 | 8,9 | 8,3 | 3,3 | 58,2 | 21,4 |
| 1850 Tysfjord | 100,0 | 8,2 | 7,8 | 3,8 | 63,3 | 17,0 |
| 1851 Lødingen | 100,0 | 8,4 | 7,0 | 4,2 | 63,5 | 16,9 |
| 1852 Tjeldsund | 100,0 | 7,3 | 7,0 | 4,4 | 63,1 | 18,1 |
| 1853 Evenes | 100,0 | 6,5 | 6,6 | 5,1 | 61,6 | 20,2 |
| 1854 Ballangen | 100,0 | 9,0 | 7,7 | 3,6 | 61,0 | 18,7 |
| 1856 Røst | 100,0 | 11,2 | 7,6 | 3,8 | 63,2 | 14,2 |
| 1857 Værøy | 100,0 | 10,3 | 6,9 | 3,4 | 61,7 | 17,6 |
| 1859 Flakstad | 100,0 | 10,8 | 7,2 | 3,5 | 62,5 | 16,0 |
| 1860 Vestvågøy | 100,0 | 9,6 | 7,9 | 4,1 | 62,2 | 16,2 |
| 1865 Vågan | 100,0 | 9,3 | 7,5 | 4,2 | 63,8 | 15,2 |
| 1866 Hadsel | 100,0 | 9,3 | 7,7 | 3,5 | 63,8 | 15,7 |
| 1867 Bø | 100,0 | 7,3 | 5,9 | 3,0 | 60,0 | 23,8 |
| 1868 Øksnes | 100,0 | 9,5 | 7,3 | 3,8 | 65,7 | 13,6 |
| 1870 Sortland | 100,0 | 10,4 | 7,5 | 3,7 | 64,0 | 14,4 |
| 1871 Andøy | 100,0 | 9,2 | 6,5 | 3,6 | 64,0 | 16,7 |
| 1874 Moskenes | 100,0 | 8,7 | 7,3 | 4,0 | 63,0 | 16,9 |
| 19 TROMS | 100,0 | 10,1 | 7,3 | 3,6 | 66,5 | 12,4 |
| 1901 Harstad | 100,0 | 10,4 | 7,4 | 3,8 | 66,3 | 12,1 |
| 1902 Tromsø | 100,0 | 11,5 | 7,4 | 3,3 | 68,8 | 9,0 |
| 1911 Kvæfjord | 100,0 | 8,9 | 7,6 | 3,9 | 64,3 | 15,3 |
| 1913 Skånland | 100,0 | 7,6 | 9,0 | 4,9 | 63,7 | 14,7 |
| 1915 Bjarkøy | 100,0 | 8,0 | 5,7 | 1,7 | 54,2 | 30,4 |
| 1917 Ibestad | 100,0 | 6,8 | 6,6 | 3,1 | 60,2 | 23,4 |
| 1919 Gratangen | 100,0 | 8,9 | 7,2 | 3,0 | 59,6 | 21,2 |

Tabell 2.7 (framh.). Folkemengd etter alder. Prosent. Kommune. 1. januar 1994 Population by age. Per cent. Municipality. 1 January 1994

| Kommune | I alt | Alder | | | | |
|--|-------|-------|------|-------|-------|------|
| | | 0-6 | 7-12 | 13-15 | 16-66 | 67- |
| 19 TROMS (framh.). | | | | | | |
| 1920 Lavangen | 100,0 | 7,7 | 6,9 | 3,4 | 62,1 | 19,9 |
| 1922 Bardu | 100,0 | 8,9 | 7,5 | 3,7 | 68,2 | 11,7 |
| 1923 Salangen | 100,0 | 8,5 | 8,5 | 4,4 | 63,1 | 15,4 |
| 1924 Målselv | 100,0 | 10,6 | 6,7 | 3,2 | 66,4 | 13,1 |
| 1925 Sørreisa | 100,0 | 10,0 | 7,4 | 4,3 | 64,7 | 13,6 |
| 1926 Dyrøy | 100,0 | 7,4 | 7,0 | 3,1 | 60,3 | 22,3 |
| 1927 Tranøy | 100,0 | 7,9 | 6,4 | 3,2 | 63,5 | 18,9 |
| 1928 Torsken | 100,0 | 8,4 | 6,6 | 2,5 | 62,2 | 20,3 |
| 1929 Berg | 100,0 | 9,9 | 8,7 | 3,1 | 60,4 | 17,8 |
| 1931 Lenvik | 100,0 | 9,2 | 7,4 | 3,9 | 65,7 | 13,7 |
| 1933 Balsfjord | 100,0 | 8,2 | 6,8 | 3,2 | 66,1 | 15,7 |
| 1936 Karlsøy | 100,0 | 8,7 | 7,3 | 3,5 | 66,7 | 13,8 |
| 1938 Lyngen | 100,0 | 8,6 | 7,7 | 4,5 | 64,2 | 14,9 |
| 1939 Storfjord | 100,0 | 8,7 | 7,2 | 3,8 | 67,7 | 12,7 |
| 1940 Kåfjord | 100,0 | 9,3 | 7,3 | 3,2 | 65,1 | 15,1 |
| 1941 Skjervøy | 100,0 | 9,7 | 8,0 | 4,4 | 65,5 | 12,4 |
| 1942 Nordreisa | 100,0 | 10,1 | 7,4 | 4,3 | 65,1 | 13,1 |
| 1943 Kvænangen | 100,0 | 8,2 | 6,0 | 3,5 | 64,0 | 18,3 |
| 20 FINNMARK | 100,0 | 10,8 | 7,2 | 3,4 | 67,9 | 10,7 |
| 2002 Vardø | 100,0 | 9,2 | 5,9 | 3,1 | 68,1 | 13,7 |
| 2003 Vadsø | 100,0 | 11,4 | 7,1 | 3,1 | 68,5 | 9,9 |
| 2004 Hammerfest | 100,0 | 10,9 | 7,0 | 3,3 | 68,6 | 10,1 |
| 2011 Guovdageaidnu - Kautokeino | 100,0 | 11,4 | 9,9 | 5,2 | 66,7 | 6,8 |
| 2012 Alta | 100,0 | 12,4 | 8,6 | 3,9 | 67,2 | 7,9 |
| 2014 Loppa | 100,0 | 8,1 | 6,3 | 2,8 | 66,9 | 15,8 |
| 2015 Hasvik | 100,0 | 10,3 | 5,3 | 3,0 | 68,7 | 12,7 |
| 2017 Kvalsund | 100,0 | 7,7 | 5,8 | 3,7 | 67,8 | 15,0 |
| 2018 Måsøy | 100,0 | 9,4 | 6,2 | 3,1 | 68,9 | 12,3 |
| 2019 Nordkapp | 100,0 | 10,1 | 6,1 | 2,8 | 68,5 | 12,5 |
| 2020 Porsanger | 100,0 | 9,8 | 7,2 | 3,7 | 69,0 | 10,3 |
| 2021 Kárášjohka - Karasjok | 100,0 | 12,1 | 8,3 | 4,0 | 66,7 | 8,8 |
| 2022 Lebesby | 100,0 | 8,7 | 5,8 | 3,3 | 68,2 | 14,1 |
| 2023 Gamvik | 100,0 | 9,4 | 6,0 | 3,0 | 68,0 | 13,6 |
| 2024 Berlevåg | 100,0 | 9,4 | 5,9 | 3,3 | 65,3 | 16,1 |
| 2025 Deatnu - Tana | 100,0 | 9,3 | 7,2 | 3,5 | 68,4 | 11,6 |
| 2027 Unjárga - Nesseby | 100,0 | 9,8 | 6,4 | 2,8 | 64,4 | 16,6 |
| 2028 Båtsfjord | 100,0 | 11,2 | 6,7 | 3,5 | 70,4 | 8,2 |
| 2030 Sør-Varanger | 100,0 | 10,6 | 6,3 | 2,9 | 67,9 | 12,3 |

Tabell 2.8. Folkemengd etter alder. Prosent. Oslo. Bydel. 1. januar 1994 Population by age. Per cent. Urban district. 1 January 1994

| Bydel Urban district | I alt Total | Alder Age | | | | |
|---------------------------------|----------------|-----------|------|-------|-------|------|
| | | 0-6 | 7-12 | 13-15 | 16-66 | 67- |
| Oslo i alt Oslo, total | 100,0 | 9,2 | 5,3 | 2,5 | 67,0 | 16,0 |
| 01 Bygdøy-Frogner | 100,0 | 6,1 | 2,9 | 1,7 | 71,3 | 18,0 |
| 02 Majorstua-Uranienborg ... | 100,0 | 5,2 | 2,0 | 1,2 | 71,4 | 20,2 |
| 03 St.Hanshaugen-Ullevål ... | 100,0 | 6,9 | 2,9 | 1,4 | 71,0 | 17,8 |
| 04 Sagene-Torshov | 100,0 | 6,4 | 2,7 | 1,2 | 67,9 | 21,8 |
| 05 Grünerløkka-Sofienberg .. | 100,0 | 8,6 | 3,6 | 1,5 | 72,9 | 13,4 |
| 06 Gamle Oslo | 100,0 | 10,8 | 4,9 | 1,9 | 71,3 | 11,1 |
| 07 Ekeberg-Bekkelaget | 100,0 | 9,3 | 5,6 | 3,0 | 65,4 | 16,7 |
| 08 Nordstrand | 100,0 | 9,6 | 6,3 | 3,1 | 64,4 | 16,6 |
| 09 Søndre Nordstrand | 100,0 | 15,7 | 10,7 | 4,2 | 65,3 | 4,2 |
| 10 Lambertseter | 100,0 | 8,3 | 4,5 | 1,9 | 57,7 | 27,5 |
| 11 Bøler | 100,0 | 9,8 | 5,2 | 2,0 | 67,6 | 15,4 |
| 12 Manglerud | 100,0 | 8,2 | 5,5 | 2,1 | 61,9 | 22,2 |
| 13 Østensjø | 100,0 | 8,8 | 4,9 | 2,4 | 62,8 | 21,2 |
| 14 Helsefyr-Sinsen | 100,0 | 7,3 | 3,3 | 1,5 | 61,1 | 26,8 |
| 15 Hellerud | 100,0 | 9,2 | 5,3 | 2,4 | 68,5 | 14,6 |
| 16 Furuset | 100,0 | 10,8 | 8,1 | 4,2 | 68,4 | 8,5 |
| 17 Stovner | 100,0 | 10,0 | 6,5 | 3,3 | 70,7 | 9,5 |
| 18 Romsås | 100,0 | 12,3 | 7,4 | 3,5 | 68,5 | 8,2 |
| 19 Grorud | 100,0 | 9,3 | 5,1 | 2,1 | 66,2 | 17,3 |
| 20 Bjerke | 100,0 | 9,0 | 4,6 | 2,3 | 65,9 | 18,1 |
| 21 Grefsen-Kjelsås | 100,0 | 9,2 | 5,6 | 2,8 | 64,0 | 18,4 |
| 22 Sogn | 100,0 | 9,5 | 6,1 | 2,5 | 63,5 | 18,4 |
| 23 Vinderen | 100,0 | 10,9 | 8,1 | 3,8 | 64,6 | 12,5 |
| 24 Røa | 100,0 | 9,6 | 6,3 | 3,3 | 64,2 | 16,7 |
| 25 Ullern | 100,0 | 9,9 | 6,3 | 2,9 | 64,2 | 16,7 |
| 26 Sentrum | 100,0 | 2,2 | 1,0 | 0,6 | 88,1 | 8,2 |
| 27 Marka | 100,0 | 10,9 | 7,3 | 3,2 | 66,3 | 12,3 |
| Uoppgitt Unknown | 100,0 | 2,1 | 1,5 | 0,4 | 89,6 | 6,3 |

Tabell 2.9. Folkemengd etter kjønn, alder og kommuneklasse. Absolutte tal og prosent. Landsdel. 1. januar 1994
Population by sex, age and type of municipality. Number and per cent. Region. 1 January 1994

| Kommuneklasse Landsdel Type of municipality Region | Kjønn Sex | Alder. År Age. Years | | | | | Alder. År | | | | | | |
|--|--------------|----------------------|--------|--------|--------|---------|------------------|-------|------|------|-------|-------|------|
| | | I alt Total | 0-6 | 7-12 | 13-15 | 16-66 | 67- | I alt | 0-6 | 7-12 | 13-15 | 16-66 | 67- |
| | | Absolutte tal Number | | | | | Prosent Per cent | | | | | | |
| HEILE LANDET THE WHOLE COUNTRY | M+K | 4324815 | 416312 | 313914 | 158335 | 2815503 | 620751 | 100,0 | 9,6 | 7,3 | 3,7 | 65,1 | 14,4 |
| | M | 2138628 | 213572 | 161014 | 81303 | 1429516 | 253223 | 100,0 | 10,0 | 7,5 | 3,8 | 66,8 | 11,8 |
| | K | 2186187 | 202740 | 152900 | 77032 | 1385987 | 367528 | 100,0 | 9,3 | 7,0 | 3,5 | 63,4 | 16,8 |
| KOMMUNEKLASSE TYPE OF MUNICIPALITY | | | | | | | | | | | | | |
| 1 Primærnærings- kommunar Basic indu- stry municipalities | M+K | 402739 | 36772 | 30959 | 15893 | 250586 | 68529 | 100,0 | 9,1 | 7,7 | 3,9 | 62,2 | 17,0 |
| | M | 203502 | 18848 | 15949 | 8130 | 130762 | 29813 | 100,0 | 9,3 | 7,8 | 4,0 | 64,3 | 14,6 |
| | K | 199237 | 17924 | 15010 | 7763 | 119824 | 38716 | 100,0 | 9,0 | 7,5 | 3,9 | 60,1 | 19,4 |
| a) Landbrukskommunar Agricultural municipalities | M+K | 304226 | 27633 | 23324 | 11935 | 188673 | 52661 | 100,0 | 9,1 | 7,7 | 3,9 | 62,0 | 17,3 |
| | M | 153468 | 14252 | 11937 | 6145 | 98070 | 23064 | 100,0 | 9,3 | 7,8 | 4,0 | 63,9 | 15,0 |
| | K | 150758 | 13381 | 11387 | 5790 | 90603 | 29597 | 100,0 | 8,9 | 7,6 | 3,8 | 60,1 | 19,6 |
| b) Fiskerikommunar Fishing municipalities | M+K | 98513 | 9139 | 7635 | 3958 | 61913 | 15868 | 100,0 | 9,3 | 7,8 | 4,0 | 62,8 | 16,1 |
| | M | 50034 | 4596 | 4012 | 1985 | 32692 | 6749 | 100,0 | 9,2 | 8,0 | 4,0 | 65,3 | 13,5 |
| | K | 48479 | 4543 | 3623 | 1973 | 29221 | 9119 | 100,0 | 9,4 | 7,5 | 4,1 | 60,3 | 18,8 |
| 2 Blanda landbruks- og industrikkommunar Mixed agricultural and manufacturing municipalities | M+K | 260457 | 24326 | 20702 | 10925 | 161153 | 43351 | 100,0 | 9,3 | 7,9 | 4,2 | 61,9 | 16,6 |
| | M | 132121 | 12491 | 10613 | 5654 | 84343 | 19020 | 100,0 | 9,5 | 8,0 | 4,3 | 63,8 | 14,4 |
| | K | 128336 | 11835 | 10089 | 5271 | 76810 | 24331 | 100,0 | 9,2 | 7,9 | 4,1 | 59,9 | 19,0 |
| 3 Industrikkommunar Manufacturing municipalities | M+K | 357250 | 33673 | 27402 | 14053 | 228715 | 53407 | 100,0 | 9,4 | 7,7 | 3,9 | 64,0 | 14,9 |
| | M | 178995 | 17343 | 14097 | 7205 | 117643 | 22707 | 100,0 | 9,7 | 7,9 | 4,0 | 65,7 | 12,7 |
| | K | 178255 | 16330 | 13305 | 6848 | 111072 | 30700 | 100,0 | 9,2 | 7,5 | 3,8 | 62,3 | 17,2 |
| 4 Mindre sentrale, blanda tenesteytings- og industrikkommunar Non-central, mixed service and manufact- uring municipalities | M+K | 301376 | 29087 | 23676 | 12478 | 191441 | 44694 | 100,0 | 9,7 | 7,9 | 4,1 | 63,5 | 14,8 |
| | M | 151732 | 15094 | 12172 | 6376 | 99095 | 18995 | 100,0 | 9,9 | 8,0 | 4,2 | 65,3 | 12,5 |
| | K | 149644 | 13993 | 11504 | 6102 | 92346 | 25699 | 100,0 | 9,4 | 7,7 | 4,1 | 61,7 | 17,2 |
| 5 Sentrale, blanda tenesteytings- og industrikkommunar Central, mixed ser- vice and manufact- uring municipalities | M+K | 981963 | 91540 | 72574 | 37326 | 639990 | 140533 | 100,0 | 9,3 | 7,4 | 3,8 | 65,2 | 14,3 |
| | M | 484794 | 46882 | 36963 | 19218 | 323907 | 57824 | 100,0 | 9,7 | 7,6 | 4,0 | 66,8 | 11,9 |
| | K | 497169 | 44658 | 35611 | 18108 | 316083 | 82709 | 100,0 | 9,0 | 7,2 | 3,6 | 63,6 | 16,6 |
| 6 Mindre sentrale tenesteytingskommunar Less central, service municipalities | M+K | 393665 | 39989 | 29682 | 14542 | 259263 | 50189 | 100,0 | 10,2 | 7,5 | 3,7 | 65,9 | 12,7 |
| | M | 196141 | 20675 | 15205 | 7423 | 132374 | 20464 | 100,0 | 10,5 | 7,8 | 3,8 | 67,5 | 10,4 |
| | K | 197524 | 19314 | 14477 | 7119 | 126889 | 29725 | 100,0 | 9,8 | 7,3 | 3,6 | 64,2 | 15,0 |
| 7 Sentrale teneste- yttingskommunar Central, service municipalities | M+K | 1627365 | 160925 | 108919 | 53118 | 1084355 | 220048 | 100,0 | 9,9 | 6,7 | 3,3 | 66,6 | 13,5 |
| | M | 791343 | 82239 | 56015 | 27297 | 541392 | 84400 | 100,0 | 10,4 | 7,1 | 3,4 | 68,4 | 10,7 |
| | K | 836022 | 78686 | 52904 | 25821 | 542963 | 135648 | 100,0 | 9,4 | 6,3 | 3,1 | 64,9 | 16,2 |
| LANDSDEL REGION | | | | | | | | | | | | | |
| 1. ØSTLANDET | M+K | 2109013 | 192060 | 140831 | 71018 | 1389228 | 315876 | 100,0 | 9,1 | 6,7 | 3,4 | 65,9 | 15,0 |
| | M | 1031922 | 98249 | 72297 | 36488 | 697350 | 127538 | 100,0 | 9,5 | 7,0 | 3,5 | 67,6 | 12,4 |
| | K | 1077091 | 93811 | 68534 | 34530 | 691878 | 188338 | 100,0 | 8,7 | 6,4 | 3,2 | 64,2 | 17,5 |
| 1 Primærnæringskommunar | M+K | 105755 | 8877 | 7490 | 3899 | 66420 | 19069 | 100,0 | 8,4 | 7,1 | 3,7 | 62,8 | 18,0 |
| | M | 53048 | 4552 | 3908 | 1986 | 34119 | 8483 | 100,0 | 8,6 | 7,4 | 3,7 | 64,3 | 16,0 |
| | K | 52707 | 4325 | 3582 | 1913 | 32301 | 10586 | 100,0 | 8,2 | 6,8 | 3,6 | 61,3 | 20,1 |
| a) Landbrukskommunar | M+K | 105755 | 8877 | 7490 | 3899 | 66420 | 19069 | 100,0 | 8,4 | 7,1 | 3,7 | 62,8 | 18,0 |
| | M | 53048 | 4552 | 3908 | 1986 | 34119 | 8483 | 100,0 | 8,6 | 7,4 | 3,7 | 64,3 | 16,0 |
| | K | 52707 | 4325 | 3582 | 1913 | 32301 | 10586 | 100,0 | 8,2 | 6,8 | 3,6 | 61,3 | 20,1 |
| b) Fiskerikommunar | M+K | - | - | - | - | - | - | - | - | - | - | - | - |
| | M | - | - | - | - | - | - | - | - | - | - | - | - |
| | K | - | - | - | - | - | - | - | - | - | - | - | - |

Tabell 2.9. (framh.). Folkemengd etter kjønn, alder og kommuneklasse. Absolutte tal og prosent. Landsdel.
1. januar 1994 Population by sex, age and type of municipality. Number and per cent.
Region. 1 January 1994

| Kommuneklasse Landsdel | Kjønn | Alder. År | | | | | | Alder. År | | | | | | | | | | | | | | | |
|--|-------|-----------|-------|-------|-------|--------|--------|-----------|------|------|-------|---------------|------|--|--|--|--|---------|--|--|--|--|--|
| | | I alt | 0-6 | 7-12 | 13-15 | 16-66 | 67- | I alt | 0-6 | 7-12 | 13-15 | 16-66 | 67- | | | | | | | | | | |
| | | | | | | | | | | | | Absolutte tal | | | | | | Prosent | | | | | |
| 1. ØSTLANDET (framh.) | | | | | | | | | | | | | | | | | | | | | | | |
| 2 Blanda landbruks- og industrikommunar | M+K | 59875 | 4884 | 4264 | 2192 | 37386 | 11149 | 100,0 | 8,2 | 7,1 | 3,7 | 62,4 | 18,6 | | | | | | | | | | |
| | M | 30121 | 2446 | 2222 | 1105 | 19277 | 5071 | 100,0 | 8,1 | 7,4 | 3,7 | 64,0 | 16,8 | | | | | | | | | | |
| | K | 29754 | 2438 | 2042 | 1087 | 18109 | 6078 | 100,0 | 8,2 | 6,9 | 3,7 | 60,9 | 20,4 | | | | | | | | | | |
| 3 Industrikommunar | M+K | 150853 | 13016 | 10557 | 5431 | 98187 | 23662 | 100,0 | 8,6 | 7,0 | 3,6 | 65,1 | 15,7 | | | | | | | | | | |
| | M | 74831 | 6675 | 5449 | 2744 | 49919 | 10044 | 100,0 | 8,9 | 7,3 | 3,7 | 66,7 | 13,4 | | | | | | | | | | |
| | K | 76022 | 6341 | 5108 | 2687 | 48268 | 13618 | 100,0 | 8,3 | 6,7 | 3,5 | 63,5 | 17,9 | | | | | | | | | | |
| 4 Mindre sentrale, blanda tenesteytings- og industrikommunar . | M+K | 62307 | 5000 | 4141 | 2283 | 39331 | 11552 | 100,0 | 8,0 | 6,6 | 3,7 | 63,1 | 18,5 | | | | | | | | | | |
| | M | 31052 | 2593 | 2116 | 1155 | 20175 | 5013 | 100,0 | 8,4 | 6,8 | 3,7 | 65,0 | 16,1 | | | | | | | | | | |
| | K | 31255 | 2407 | 2025 | 1128 | 19156 | 6539 | 100,0 | 7,7 | 6,5 | 3,6 | 61,3 | 20,9 | | | | | | | | | | |
| 5 Sentrale, blanda tenesteytings- og industrikommunar | M+K | 758813 | 67077 | 53026 | 27424 | 495713 | 115573 | 100,0 | 8,8 | 7,0 | 3,6 | 65,3 | 15,2 | | | | | | | | | | |
| | M | 372935 | 34372 | 27063 | 14182 | 249964 | 47354 | 100,0 | 9,2 | 7,3 | 3,8 | 67,0 | 12,7 | | | | | | | | | | |
| | K | 385878 | 32705 | 25963 | 13242 | 245749 | 68219 | 100,0 | 8,5 | 6,7 | 3,4 | 63,7 | 17,7 | | | | | | | | | | |
| 6 Mindre sentrale tenesteytingskommunar | M+K | 11227 | 959 | 730 | 420 | 7193 | 1925 | 100,0 | 8,5 | 6,5 | 3,7 | 64,1 | 17,1 | | | | | | | | | | |
| | M | 5509 | 501 | 349 | 204 | 3609 | 846 | 100,0 | 9,1 | 6,3 | 3,7 | 65,5 | 15,4 | | | | | | | | | | |
| | K | 5718 | 458 | 381 | 216 | 3584 | 1079 | 100,0 | 8,0 | 6,7 | 3,8 | 62,7 | 18,9 | | | | | | | | | | |
| 7 Sentrale teneste- yttingskommunar | M+K | 960183 | 92247 | 60623 | 29369 | 644998 | 132946 | 100,0 | 9,6 | 6,3 | 3,1 | 67,2 | 13,8 | | | | | | | | | | |
| | M | 464426 | 47110 | 31190 | 15112 | 320287 | 50727 | 100,0 | 10,1 | 6,7 | 3,3 | 69,0 | 10,9 | | | | | | | | | | |
| | K | 495757 | 45137 | 29433 | 14257 | 324711 | 82219 | 100,0 | 9,1 | 5,9 | 2,9 | 65,5 | 16,6 | | | | | | | | | | |
| 2. AGDER/ROGALAND | | | | | | | | | | | | | | | | | | | | | | | |
| 1 Primærnæringskommunar | M+K | 598601 | 63855 | 50081 | 25434 | 382905 | 76326 | 100,0 | 10,7 | 8,4 | 4,2 | 64,0 | 12,8 | | | | | | | | | | |
| | M | 297850 | 32883 | 25610 | 13071 | 195133 | 31153 | 100,0 | 11,0 | 8,6 | 4,4 | 65,5 | 10,5 | | | | | | | | | | |
| | K | 300751 | 30972 | 24471 | 12363 | 187772 | 45173 | 100,0 | 10,3 | 8,1 | 4,1 | 62,4 | 15,0 | | | | | | | | | | |
| a) Landbrukskommunar | M+K | 35746 | 3616 | 3322 | 1693 | 21418 | 5697 | 100,0 | 10,1 | 9,3 | 4,7 | 59,9 | 15,9 | | | | | | | | | | |
| | M | 18303 | 1934 | 1666 | 879 | 11287 | 2537 | 100,0 | 10,6 | 9,1 | 4,8 | 61,7 | 13,9 | | | | | | | | | | |
| | K | 17443 | 1682 | 1656 | 814 | 10131 | 3160 | 100,0 | 9,6 | 9,5 | 4,7 | 58,1 | 18,1 | | | | | | | | | | |
| b) Fiskerikommunar .. | M+K | 490 | 46 | 38 | 20 | 311 | 75 | 100,0 | 9,4 | 7,8 | 4,1 | 63,5 | 15,3 | | | | | | | | | | |
| | M | 250 | 26 | 11 | 12 | 165 | 36 | 100,0 | 10,4 | 4,4 | 4,8 | 66,0 | 14,4 | | | | | | | | | | |
| | K | 240 | 20 | 27 | 8 | 146 | 39 | 100,0 | 8,3 | 11,3 | 3,3 | 60,8 | 16,3 | | | | | | | | | | |
| 2 Blanda landbruks- og industrikommunar | M+K | 38462 | 4396 | 3602 | 1916 | 24129 | 4419 | 100,0 | 11,4 | 9,4 | 5,0 | 62,7 | 11,5 | | | | | | | | | | |
| | M | 19572 | 2250 | 1827 | 994 | 12564 | 1937 | 100,0 | 11,5 | 9,3 | 5,1 | 64,2 | 9,9 | | | | | | | | | | |
| | K | 18890 | 2146 | 1775 | 922 | 11565 | 2482 | 100,0 | 11,4 | 9,4 | 4,9 | 61,2 | 13,1 | | | | | | | | | | |
| 3 Industrikommunar | M+K | 56342 | 6412 | 5152 | 2593 | 35170 | 7015 | 100,0 | 11,4 | 9,1 | 4,6 | 62,4 | 12,5 | | | | | | | | | | |
| | M | 28488 | 3312 | 2654 | 1342 | 18228 | 2952 | 100,0 | 11,6 | 9,3 | 4,7 | 64,0 | 10,4 | | | | | | | | | | |
| | K | 27854 | 3100 | 2498 | 1251 | 16942 | 4063 | 100,0 | 11,1 | 9,0 | 4,5 | 60,8 | 14,6 | | | | | | | | | | |
| 4 Mindre sentrale, blanda tenesteytings- og industrikommunar . | M+K | 43443 | 4216 | 3728 | 1998 | 26881 | 6620 | 100,0 | 9,7 | 8,6 | 4,6 | 61,9 | 15,2 | | | | | | | | | | |
| | M | 21755 | 2168 | 1930 | 1033 | 13776 | 2848 | 100,0 | 10,0 | 8,9 | 4,7 | 63,3 | 13,1 | | | | | | | | | | |
| | K | 21688 | 2048 | 1798 | 965 | 13105 | 3772 | 100,0 | 9,4 | 8,3 | 4,4 | 60,4 | 17,4 | | | | | | | | | | |
| 5 Sentrale, blanda tenesteytings- og industrikommunar | M+K | 182599 | 20439 | 16167 | 8142 | 117833 | 20018 | 100,0 | 11,2 | 8,9 | 4,5 | 64,5 | 11,0 | | | | | | | | | | |
| | M | 91423 | 10481 | 8214 | 4137 | 60239 | 8352 | 100,0 | 11,5 | 9,0 | 4,5 | 65,9 | 9,1 | | | | | | | | | | |
| | K | 91176 | 9958 | 7953 | 4005 | 57594 | 11666 | 100,0 | 10,9 | 8,7 | 4,4 | 63,2 | 12,8 | | | | | | | | | | |
| 6 Mindre sentrale tenesteytingskommunar | M+K | 4124 | 370 | 349 | 177 | 2614 | 614 | 100,0 | 9,0 | 8,5 | 4,3 | 63,4 | 14,9 | | | | | | | | | | |
| | M | 2057 | 200 | 166 | 90 | 1337 | 264 | 100,0 | 9,7 | 8,1 | 4,4 | 65,0 | 12,8 | | | | | | | | | | |
| | K | 2067 | 170 | 183 | 87 | 1277 | 350 | 100,0 | 8,2 | 8,9 | 4,2 | 61,8 | 16,9 | | | | | | | | | | |
| 7 Sentrale teneste- yttingskommunar | M+K | 237885 | 24406 | 17761 | 8915 | 154860 | 31943 | 100,0 | 10,3 | 7,5 | 3,7 | 65,1 | 13,4 | | | | | | | | | | |
| | M | 116252 | 12538 | 9153 | 4596 | 77702 | 12263 | 100,0 | 10,8 | 7,9 | 4,0 | 66,8 | 10,5 | | | | | | | | | | |
| | K | 121633 | 11868 | 8608 | 4319 | 77158 | 19680 | 100,0 | 9,8 | 7,1 | 3,6 | 63,4 | 16,2 | | | | | | | | | | |

Tabell 2.9. (framh.). Folkemengd etter kjønn, alder og kommune Klasse. Absolutte tal og prosent. Landsdel.
1. januar 1994 Population by sex, age and type of municipality. Number and per cent.
Region. 1 January 1994

| Kommune Klasse Landsdel | Kjønn | Alder. År | | | | | | Alder. År | | | | | |
|---|-------|---------------|-------|-------|-------|--------|--------|-----------|------|------|-------|-------|------|
| | | I alt | 0-6 | 7-12 | 13-15 | 16-66 | 67- | I alt | 0-6 | 7-12 | 13-15 | 16-66 | 67- |
| | | Absolutte tal | | | | | | Prosent | | | | | |
| 3. VESTLANDET | M+K | 767156 | 76596 | 60139 | 30451 | 488661 | 111309 | 100,0 | 10,0 | 7,8 | 4,0 | 63,7 | 14,5 |
| | M | 382934 | 39376 | 30996 | 15584 | 251273 | 45705 | 100,0 | 10,3 | 8,1 | 4,1 | 65,6 | 11,9 |
| | K | 384222 | 37220 | 29143 | 14867 | 237388 | 65604 | 100,0 | 9,7 | 7,6 | 3,9 | 61,8 | 17,1 |
| 1 Primærnæringskommunar | M+K | 93282 | 8910 | 7687 | 3916 | 56996 | 15773 | 100,0 | 9,6 | 8,2 | 4,2 | 61,1 | 16,9 |
| | M | 47146 | 4535 | 4000 | 1987 | 29842 | 6782 | 100,0 | 9,6 | 8,5 | 4,2 | 63,3 | 14,4 |
| | K | 46136 | 4375 | 3687 | 1929 | 27154 | 8991 | 100,0 | 9,5 | 8,0 | 4,2 | 58,9 | 19,5 |
| a) Landbrukskommunar | M+K | 51105 | 4860 | 4072 | 2023 | 30819 | 9331 | 100,0 | 9,5 | 8,0 | 4,0 | 60,3 | 18,3 |
| | M | 25684 | 2512 | 2085 | 1028 | 16051 | 4008 | 100,0 | 9,8 | 8,1 | 4,0 | 62,5 | 15,6 |
| | K | 25421 | 2348 | 1987 | 995 | 14768 | 5323 | 100,0 | 9,2 | 7,8 | 3,9 | 58,1 | 20,9 |
| b) Fiskerikommunar .. | M+K | 42177 | 4050 | 3615 | 1893 | 26177 | 6442 | 100,0 | 9,6 | 8,6 | 4,5 | 62,1 | 15,3 |
| | M | 21462 | 2023 | 1915 | 959 | 13791 | 2774 | 100,0 | 9,4 | 8,9 | 4,5 | 64,3 | 12,9 |
| | K | 20715 | 2027 | 1700 | 934 | 12386 | 3668 | 100,0 | 9,8 | 8,2 | 4,5 | 59,8 | 17,7 |
| 2 Blanda landbruks- og industrikkommunar | M+K | 94790 | 8739 | 7677 | 4104 | 57872 | 16398 | 100,0 | 9,2 | 8,1 | 4,3 | 61,1 | 17,3 |
| | M | 48378 | 4517 | 3962 | 2132 | 30697 | 7070 | 100,0 | 9,3 | 8,2 | 4,4 | 63,5 | 14,6 |
| | K | 46412 | 4222 | 3715 | 1972 | 27175 | 9328 | 100,0 | 9,1 | 8,0 | 4,2 | 58,6 | 20,1 |
| 3 Industrikkommunar | M+K | 89723 | 8596 | 7214 | 3752 | 56431 | 13730 | 100,0 | 9,6 | 8,0 | 4,2 | 62,9 | 15,3 |
| | M | 45329 | 4433 | 3713 | 1915 | 29425 | 5843 | 100,0 | 9,8 | 8,2 | 4,2 | 64,9 | 12,9 |
| | K | 44394 | 4163 | 3501 | 1837 | 27006 | 7887 | 100,0 | 9,4 | 7,9 | 4,1 | 60,8 | 17,8 |
| 4 Mindre sentrale, blanda tenesteytings- og industrikkommunar.. | M+K | 111547 | 11774 | 9656 | 5073 | 70363 | 14681 | 100,0 | 10,6 | 8,7 | 4,5 | 63,1 | 13,2 |
| | M | 56539 | 6090 | 4934 | 2600 | 36691 | 6224 | 100,0 | 10,8 | 8,7 | 4,6 | 64,9 | 11,0 |
| | K | 55008 | 5684 | 4722 | 2473 | 33672 | 8457 | 100,0 | 10,3 | 8,6 | 4,5 | 61,2 | 15,4 |
| 5 Sentrale, blanda tenesteytings- og industrikkommunar | M+K | 4798 | 549 | 434 | 250 | 3067 | 498 | 100,0 | 11,4 | 9,0 | 5,2 | 63,9 | 10,4 |
| | M | 2414 | 291 | 221 | 128 | 1567 | 207 | 100,0 | 12,1 | 9,2 | 5,3 | 64,9 | 8,6 |
| | K | 2384 | 258 | 213 | 122 | 1500 | 291 | 100,0 | 10,8 | 8,9 | 5,1 | 62,9 | 12,2 |
| 6 Mindre sentrale tenesteytingskommunar | M+K | 100642 | 9779 | 7685 | 3745 | 64861 | 14572 | 100,0 | 9,7 | 7,6 | 3,7 | 64,4 | 14,5 |
| | M | 49203 | 5028 | 3956 | 1856 | 32549 | 5814 | 100,0 | 10,2 | 8,0 | 3,8 | 66,2 | 11,8 |
| | K | 51439 | 4751 | 3729 | 1889 | 32312 | 8758 | 100,0 | 9,2 | 7,2 | 3,7 | 62,8 | 17,0 |
| 7 Sentrale teneste- yttingskommunar | M+K | 272374 | 28249 | 19786 | 9611 | 179071 | 35657 | 100,0 | 10,4 | 7,3 | 3,5 | 65,7 | 13,1 |
| | M | 133925 | 14482 | 10210 | 4966 | 90502 | 13765 | 100,0 | 10,8 | 7,6 | 3,7 | 67,6 | 10,3 |
| | K | 138449 | 13767 | 9576 | 4645 | 88569 | 21892 | 100,0 | 9,9 | 6,9 | 3,4 | 64,0 | 15,8 |
| 4. TRØNDELAG | M+K | 383147 | 37351 | 28213 | 14188 | 248177 | 55218 | 100,0 | 9,7 | 7,4 | 3,7 | 64,8 | 14,4 |
| | M | 190367 | 19063 | 14299 | 7289 | 126628 | 23088 | 100,0 | 10,0 | 7,5 | 3,8 | 66,5 | 12,1 |
| | K | 192780 | 18288 | 13914 | 6899 | 121549 | 32130 | 100,0 | 9,5 | 7,2 | 3,6 | 63,1 | 16,7 |
| 1 Primærnæringskommunar | M+K | 68373 | 6256 | 5085 | 2671 | 42833 | 11528 | 100,0 | 9,1 | 7,4 | 3,9 | 62,6 | 16,9 |
| | M | 34437 | 3214 | 2587 | 1396 | 22169 | 5071 | 100,0 | 9,3 | 7,5 | 4,1 | 64,4 | 14,7 |
| | K | 33936 | 3042 | 2498 | 1275 | 20664 | 6457 | 100,0 | 9,0 | 7,4 | 3,8 | 60,9 | 19,0 |
| a) Landbrukskommunar | M+K | 64286 | 5911 | 4796 | 2521 | 40308 | 10750 | 100,0 | 9,2 | 7,5 | 3,9 | 62,7 | 16,7 |
| | M | 32365 | 3032 | 2448 | 1313 | 20841 | 4731 | 100,0 | 9,4 | 7,6 | 4,1 | 64,4 | 14,6 |
| | K | 31921 | 2879 | 2348 | 1208 | 19467 | 6019 | 100,0 | 9,0 | 7,4 | 3,8 | 61,0 | 18,9 |
| b) Fiskerikommunar .. | M+K | 4087 | 345 | 289 | 150 | 2525 | 778 | 100,0 | 8,4 | 7,1 | 3,7 | 61,8 | 19,0 |
| | M | 2072 | 182 | 139 | 83 | 1328 | 340 | 100,0 | 8,8 | 6,7 | 4,0 | 64,1 | 16,4 |
| | K | 2015 | 163 | 150 | 67 | 1197 | 438 | 100,0 | 8,1 | 7,4 | 3,3 | 59,4 | 21,7 |
| 2 Blanda landbruks- og industrikkommunar | M+K | 65278 | 6116 | 5010 | 2624 | 40535 | 10993 | 100,0 | 9,4 | 7,7 | 4,0 | 62,1 | 16,8 |
| | M | 32991 | 3178 | 2531 | 1374 | 21141 | 4767 | 100,0 | 9,6 | 7,7 | 4,2 | 64,1 | 14,4 |
| | K | 32287 | 2938 | 2479 | 1250 | 19394 | 6226 | 100,0 | 9,1 | 7,7 | 3,9 | 60,1 | 19,3 |
| 3 Industrikkommunar | M+K | 16953 | 1494 | 1276 | 670 | 10480 | 3033 | 100,0 | 8,8 | 7,5 | 4,0 | 61,8 | 17,9 |
| | M | 8414 | 771 | 657 | 359 | 5321 | 1306 | 100,0 | 9,2 | 7,8 | 4,3 | 63,2 | 15,5 |
| | K | 8539 | 723 | 619 | 311 | 5159 | 1727 | 100,0 | 8,5 | 7,2 | 3,6 | 60,4 | 20,2 |
| 4 Mindre sentrale, blanda tenesteytings- og industrikkommunar . | M+K | 22576 | 2266 | 1788 | 864 | 14339 | 3319 | 100,0 | 10,0 | 7,9 | 3,8 | 63,5 | 14,7 |
| | M | 11224 | 1195 | 925 | 438 | 7285 | 1381 | 100,0 | 10,6 | 8,2 | 3,9 | 64,9 | 12,3 |
| | K | 11352 | 1071 | 863 | 426 | 7054 | 1938 | 100,0 | 9,4 | 7,6 | 3,8 | 62,1 | 17,1 |

Tabell 2.9. (framh.). Folkemengd etter kjønn, alder og kommune Klasse. Absolutte tal og prosent. Landsdel.
1. januar 1994 Population by sex, age and type of municipality. Number and per cent.
Region. 1 January 1994

| Kommune Klasse Landsdel | Kjønn | Alder. År | | | | | | Alder. År | | | | | | | | | | | | | | | |
|--|-------|-----------|-------|-------|-------|--------|-------|-----------|------|------|-------|---------------|------|--|--|--|--|---------|--|--|--|--|--|
| | | I alt | 0-6 | 7-12 | 13-15 | 16-66 | 67- | I alt | 0-6 | 7-12 | 13-15 | 16-66 | 67- | | | | | | | | | | |
| | | | | | | | | | | | | Absolutte tal | | | | | | Prosent | | | | | |
| 4. TRØNDELAG (framh.) | | | | | | | | | | | | | | | | | | | | | | | |
| 5 Sentrale, blanda tenesteytings- og industrikommunar | M+K | 35753 | 3475 | 2947 | 1510 | 23377 | 4444 | 100,0 | 9,7 | 8,2 | 4,2 | 65,4 | 12,4 | | | | | | | | | | |
| | M | 18022 | 1738 | 1465 | 771 | 12137 | 1911 | 100,0 | 9,6 | 8,1 | 4,3 | 67,3 | 10,6 | | | | | | | | | | |
| | K | 17731 | 1737 | 1482 | 739 | 11240 | 2533 | 100,0 | 9,8 | 8,4 | 4,2 | 63,4 | 14,3 | | | | | | | | | | |
| 6 Mindre sentrale tenesteytingskommunar | M+K | 17291 | 1721 | 1358 | 626 | 11187 | 2399 | 100,0 | 10,0 | 7,9 | 3,6 | 64,7 | 13,9 | | | | | | | | | | |
| | M | 8539 | 858 | 672 | 328 | 5674 | 1007 | 100,0 | 10,0 | 7,9 | 3,8 | 66,4 | 11,8 | | | | | | | | | | |
| | K | 8752 | 863 | 686 | 298 | 5513 | 1392 | 100,0 | 9,9 | 7,8 | 3,4 | 63,0 | 15,9 | | | | | | | | | | |
| 7 Sentrale teneste- yttingskommunar | M+K | 156923 | 16023 | 10749 | 5223 | 105426 | 19502 | 100,0 | 10,2 | 6,8 | 3,3 | 67,2 | 12,4 | | | | | | | | | | |
| | M | 76740 | 8109 | 5462 | 2623 | 52901 | 7645 | 100,0 | 10,6 | 7,1 | 3,4 | 68,9 | 10,0 | | | | | | | | | | |
| | K | 80183 | 7914 | 5287 | 2600 | 52525 | 11857 | 100,0 | 9,9 | 6,6 | 3,2 | 65,5 | 14,8 | | | | | | | | | | |
| 5. NORD-NOREG | M+K | 466898 | 46450 | 34650 | 17244 | 306532 | 62022 | 100,0 | 9,9 | 7,4 | 3,7 | 65,7 | 13,3 | | | | | | | | | | |
| | M | 235555 | 24001 | 17812 | 8871 | 159132 | 25739 | 100,0 | 10,2 | 7,6 | 3,8 | 67,6 | 10,9 | | | | | | | | | | |
| | K | 231343 | 22449 | 16838 | 8373 | 147400 | 36283 | 100,0 | 9,7 | 7,3 | 3,6 | 63,7 | 15,7 | | | | | | | | | | |
| 1 Primærnæringskommunar | M+K | 99583 | 9113 | 7375 | 3714 | 62919 | 16462 | 100,0 | 9,2 | 7,4 | 3,7 | 63,2 | 16,5 | | | | | | | | | | |
| | M | 50568 | 4613 | 3788 | 1882 | 33345 | 6940 | 100,0 | 9,1 | 7,5 | 3,7 | 65,9 | 13,7 | | | | | | | | | | |
| | K | 49015 | 4500 | 3587 | 1832 | 29574 | 9522 | 100,0 | 9,2 | 7,3 | 3,7 | 60,3 | 19,4 | | | | | | | | | | |
| a) Landbrukskommunar | M+K | 47824 | 4415 | 3682 | 1819 | 30019 | 7889 | 100,0 | 9,2 | 7,7 | 3,8 | 62,8 | 16,5 | | | | | | | | | | |
| | M | 24318 | 2248 | 1841 | 951 | 15937 | 3341 | 100,0 | 9,2 | 7,6 | 3,9 | 65,5 | 13,7 | | | | | | | | | | |
| | K | 23506 | 2167 | 1841 | 868 | 14082 | 4548 | 100,0 | 9,2 | 7,8 | 3,7 | 59,9 | 19,3 | | | | | | | | | | |
| b) Fiskerikommunar .. | M+K | 51759 | 4698 | 3693 | 1895 | 32900 | 8573 | 100,0 | 9,1 | 7,1 | 3,7 | 63,6 | 16,6 | | | | | | | | | | |
| | M | 26250 | 2365 | 1947 | 931 | 17408 | 3599 | 100,0 | 9,0 | 7,4 | 3,5 | 66,3 | 13,7 | | | | | | | | | | |
| | K | 25509 | 2333 | 1746 | 964 | 15492 | 4974 | 100,0 | 9,1 | 6,8 | 3,8 | 60,7 | 19,5 | | | | | | | | | | |
| 2 Blanda landbruks- og industrikommunar | M+K | 2052 | 191 | 149 | 89 | 1231 | 392 | 100,0 | 9,3 | 7,3 | 4,3 | 60,0 | 19,1 | | | | | | | | | | |
| | M | 1059 | 100 | 71 | 49 | 664 | 175 | 100,0 | 9,4 | 6,7 | 4,6 | 62,7 | 16,5 | | | | | | | | | | |
| | K | 993 | 91 | 78 | 40 | 567 | 217 | 100,0 | 9,2 | 7,9 | 4,0 | 57,1 | 21,9 | | | | | | | | | | |
| 3 Industrikommunar | M+K | 43379 | 4155 | 3203 | 1607 | 28447 | 5967 | 100,0 | 9,6 | 7,4 | 3,7 | 65,6 | 13,8 | | | | | | | | | | |
| | M | 21933 | 2152 | 1624 | 845 | 14750 | 2562 | 100,0 | 9,8 | 7,4 | 3,9 | 67,3 | 11,7 | | | | | | | | | | |
| | K | 21446 | 2003 | 1579 | 762 | 13697 | 3405 | 100,0 | 9,3 | 7,4 | 3,6 | 63,9 | 15,9 | | | | | | | | | | |
| 4 Mindre sentrale, blanda tenesteytings- og industrikommunar . | M+K | 61503 | 5831 | 4363 | 2260 | 40527 | 8522 | 100,0 | 9,5 | 7,1 | 3,7 | 65,9 | 13,9 | | | | | | | | | | |
| | M | 31162 | 3048 | 2267 | 1150 | 21168 | 3529 | 100,0 | 9,8 | 7,3 | 3,7 | 67,9 | 11,3 | | | | | | | | | | |
| | K | 30341 | 2783 | 2096 | 1110 | 19359 | 4993 | 100,0 | 9,2 | 6,9 | 3,7 | 63,8 | 16,5 | | | | | | | | | | |
| 5 Sentrale, blanda tenesteytings- og industrikommunar | M+K | - | - | - | - | - | - | - | - | - | - | - | - | | | | | | | | | | |
| | M | - | - | - | - | - | - | - | - | - | - | - | - | | | | | | | | | | |
| | K | - | - | - | - | - | - | - | - | - | - | - | - | | | | | | | | | | |
| 6 Mindre sentrale tenesteytingskommunar | M+K | 260381 | 27160 | 19560 | 9574 | 173408 | 30679 | 100,0 | 10,4 | 7,5 | 3,7 | 66,6 | 11,8 | | | | | | | | | | |
| | M | 130833 | 14088 | 10062 | 4945 | 89205 | 12533 | 100,0 | 10,8 | 7,7 | 3,8 | 68,2 | 9,6 | | | | | | | | | | |
| | K | 129548 | 13072 | 9498 | 4629 | 84203 | 18146 | 100,0 | 10,1 | 7,3 | 3,6 | 65,0 | 14,0 | | | | | | | | | | |
| 7 Sentrale teneste- yttingskommunar | M+K | - | - | - | - | - | - | - | - | - | - | - | - | | | | | | | | | | |
| | M | - | - | - | - | - | - | - | - | - | - | - | - | | | | | | | | | | |
| | K | - | - | - | - | - | - | - | - | - | - | - | - | | | | | | | | | | |

Tabell 3.1. Utanlandske statsborgarar etter kjønn, alder og statsborgarskap. 1. januar 1994 Foreign citizens by sex, age and citizenship. 1 January 1994

| Statsborgarskap Citizenship | I alt Total | Begge kjønn Both sexes | | | | | | | | |
|--|----------------|---------------------------|-------|-------|-------|-------|-------|-------|-------|------|
| | | Alder Age | | | | | | | | |
| | | 0-6 | 7-12 | 13-15 | 16-19 | 20-29 | 30-39 | 40-49 | 50-66 | 67- |
| I alt Total | 162298 | 18128 | 12178 | 5655 | 8059 | 35705 | 39657 | 22748 | 15256 | 4912 |
| Europa i alt Europe, total | 86243 | 7842 | 5324 | 2730 | 4135 | 16690 | 20326 | 15256 | 11188 | 2752 |
| Danmark Denmark | 17955 | 1204 | 683 | 421 | 902 | 3579 | 4055 | 2927 | 3372 | 812 |
| Finland | 3215 | 235 | 146 | 66 | 95 | 392 | 868 | 876 | 470 | 67 |
| Island Iceland | 2289 | 283 | 194 | 93 | 114 | 444 | 603 | 367 | 169 | 22 |
| Sverige Sweden | 13506 | 1023 | 519 | 317 | 495 | 2549 | 3146 | 2708 | 1907 | 842 |
| Belgia Belgium | 380 | 27 | 25 | 7 | 16 | 53 | 111 | 93 | 35 | 13 |
| Bosnia-Hercegovina Bosnia Herzegovina | 6318 | 803 | 773 | 385 | 386 | 1094 | 1357 | 798 | 614 | 108 |
| Bulgaria | 338 | 16 | 21 | 9 | 14 | 67 | 144 | 56 | 9 | 2 |
| Frankrike France | 1896 | 129 | 135 | 46 | 56 | 333 | 502 | 473 | 188 | 34 |
| Hellas Greece | 224 | 5 | 2 | 2 | 1 | 57 | 105 | 32 | 17 | 3 |
| Irland Ireland | 378 | 21 | 14 | 9 | 11 | 71 | 115 | 98 | 37 | 2 |
| Italia Italy | 797 | 41 | 12 | 8 | 23 | 138 | 238 | 142 | 158 | 37 |
| Jugoslavia Yugoslavia | 7296 | 1515 | 944 | 264 | 335 | 1826 | 1620 | 517 | 241 | 34 |
| Nederland Netherlands | 2740 | 212 | 136 | 82 | 115 | 408 | 719 | 628 | 361 | 79 |
| Polen Poland | 2755 | 236 | 274 | 144 | 114 | 578 | 802 | 423 | 130 | 54 |
| Portugal | 454 | 27 | 27 | 11 | 18 | 102 | 124 | 86 | 52 | 7 |
| Romania | 391 | 42 | 29 | 11 | 14 | 116 | 126 | 39 | 8 | 6 |
| Russland Russia | 408 | 45 | 29 | 14 | 33 | 126 | 86 | 58 | 16 | 1 |
| Sovjetunionen USSR | 519 | 25 | 47 | 25 | 26 | 118 | 160 | 79 | 35 | 4 |
| Spania Spain | 872 | 32 | 14 | 15 | 49 | 175 | 240 | 211 | 127 | 9 |
| Storbritannia og Nord-Irland United Kingdom | 11434 | 648 | 451 | 320 | 545 | 1685 | 2802 | 2860 | 1821 | 302 |
| Sveits Switzerland | 778 | 22 | 24 | 12 | 40 | 99 | 196 | 171 | 178 | 36 |
| Tsjekkoslovakia Czechoslovakia | 190 | 20 | 13 | 3 | 9 | 55 | 38 | 35 | 11 | 6 |
| Tyrkia Turkey | 5422 | 956 | 647 | 325 | 427 | 1492 | 887 | 427 | 228 | 33 |
| Tyskland Germany | 4535 | 197 | 120 | 125 | 219 | 822 | 1018 | 958 | 865 | 211 |
| Ungarn Hungary | 214 | 21 | 8 | 5 | 5 | 43 | 64 | 41 | 17 | 10 |
| Østerrike Austria | 501 | 20 | 8 | 4 | 22 | 89 | 113 | 121 | 111 | 13 |
| Europa elles Rest of Europe | 438 | 37 | 29 | 7 | 51 | 179 | 87 | 32 | 11 | 5 |
| Afrika i alt Africa, total | 11601 | 1683 | 928 | 331 | 605 | 3913 | 3261 | 646 | 196 | 38 |
| Algerie Algeria | 342 | 30 | 13 | 4 | 2 | 104 | 147 | 28 | 13 | 1 |
| Etiopia Ethiopia | 1664 | 193 | 95 | 48 | 120 | 712 | 366 | 104 | 23 | 3 |
| Gambia | 616 | 52 | 22 | 10 | 11 | 222 | 254 | 45 | - | - |
| Ghana | 1155 | 195 | 61 | 16 | 16 | 401 | 418 | 43 | 4 | 1 |
| Kenya | 275 | 23 | 33 | 3 | 23 | 81 | 85 | 21 | 5 | 1 |
| Marokko Morocco | 1882 | 241 | 112 | 66 | 97 | 689 | 495 | 103 | 75 | 4 |
| Nigeria | 395 | 64 | 23 | 8 | 7 | 90 | 145 | 51 | 4 | 3 |
| Somalia | 3443 | 707 | 465 | 141 | 275 | 1067 | 628 | 114 | 36 | 10 |
| Tunisia | 292 | 23 | 10 | 2 | 1 | 118 | 115 | 19 | 3 | 1 |
| Afrika elles Rest of Africa | 1537 | 155 | 94 | 33 | 53 | 429 | 608 | 118 | 33 | 14 |
| Asia i alt Asia, total | 45262 | 6766 | 4553 | 2003 | 2341 | 11737 | 11166 | 4261 | 1987 | 448 |
| Afghanistan | 399 | 75 | 33 | 21 | 31 | 98 | 93 | 26 | 20 | 2 |
| Bangladesh | 366 | 51 | 35 | 4 | 19 | 103 | 123 | 30 | 1 | - |
| Filippinene Philippines | 2235 | 248 | 121 | 65 | 67 | 720 | 738 | 185 | 62 | 29 |
| India | 3032 | 471 | 236 | 119 | 110 | 678 | 831 | 382 | 149 | 56 |
| Irak Iraq | 2294 | 400 | 301 | 100 | 119 | 548 | 571 | 175 | 66 | 14 |
| Iran | 6951 | 807 | 901 | 319 | 264 | 1721 | 2059 | 600 | 241 | 39 |
| Israel | 287 | 19 | 10 | 4 | 7 | 73 | 132 | 28 | 6 | 8 |
| Japan | 435 | 40 | 22 | 8 | 20 | 51 | 108 | 131 | 55 | - |
| Kina China | 1872 | 202 | 100 | 33 | 45 | 455 | 661 | 269 | 76 | 31 |
| Libanon Lebanon | 829 | 181 | 70 | 9 | 12 | 354 | 173 | 16 | 10 | 4 |
| Pakistan | 10449 | 1907 | 1304 | 607 | 663 | 2131 | 1829 | 1272 | 636 | 100 |
| Sri Lanka | 6469 | 933 | 411 | 153 | 220 | 2364 | 1834 | 415 | 120 | 19 |
| Syria | 245 | 49 | 33 | 10 | 5 | 52 | 79 | 12 | 2 | 3 |
| Sør-Korea Republic of Korea | 255 | 102 | 30 | 12 | 9 | 25 | 49 | 23 | 4 | 1 |
| Thailand | 1537 | 103 | 123 | 94 | 105 | 419 | 509 | 158 | 25 | 1 |
| Vietnam | 6785 | 1069 | 740 | 419 | 619 | 1774 | 1133 | 430 | 473 | 128 |
| Asia elles Rest of Asia | 822 | 109 | 83 | 26 | 26 | 171 | 244 | 109 | 41 | 13 |
| Nord- og Mellom-Amerika i alt North and Central America, total | 11067 | 568 | 482 | 235 | 508 | 1886 | 2680 | 1611 | 1511 | 1586 |
| Canada | 1082 | 59 | 40 | 17 | 59 | 202 | 283 | 183 | 148 | 91 |
| USA | 9349 | 446 | 385 | 195 | 379 | 1531 | 2240 | 1356 | 1330 | 1487 |
| Nord- og Mellom-Amerika elles Rest of North and Central America | 636 | 63 | 57 | 23 | 70 | 153 | 157 | 72 | 33 | 8 |
| Sør-Amerika i alt South America, total | 6499 | 951 | 782 | 308 | 361 | 1143 | 1856 | 783 | 265 | 50 |
| Brasil Brazil | 441 | 52 | 42 | 22 | 34 | 98 | 134 | 46 | 11 | 2 |
| Chile | 4958 | 624 | 639 | 245 | 271 | 833 | 1477 | 617 | 215 | 37 |
| Colombia | 385 | 159 | 51 | 17 | 8 | 43 | 66 | 29 | 9 | 3 |
| Peru | 229 | 30 | 16 | 6 | 9 | 65 | 70 | 26 | 6 | 1 |
| Sør-Amerika elles Rest of South America | 486 | 86 | 34 | 18 | 39 | 104 | 109 | 65 | 24 | 7 |
| Oseania i alt Oceania, total | 747 | 27 | 29 | 21 | 84 | 159 | 175 | 147 | 81 | 24 |
| Australia | 540 | 22 | 21 | 15 | 47 | 129 | 119 | 108 | 58 | 21 |
| Oseania elles Rest of Oceania | 207 | 5 | 8 | 6 | 37 | 30 | 56 | 39 | 23 | 3 |
| Statsløse Stateless | 836 | 283 | 77 | 27 | 24 | 160 | 180 | 43 | 28 | 14 |
| Uoppgitt Unknown | 43 | 8 | 3 | - | 1 | 17 | 13 | 1 | - | - |

Tabell 3.1. (framh.). Utanlandske statsborgarar etter kjønn, alder og statsborgarskap. 1. januar 1994
Foreign citizens by sex, age and citizenship. 1 January 1994

| Statsborgarskap | Menn i alt | Menn Males | | | | | | | | |
|-------------------------------|---------------|------------|------|-------|-------|-------|-------|-------|-------|------|
| | | Alder | | | | | | | | |
| | | 0-6 | 7-12 | 13-15 | 16-19 | 20-29 | 30-39 | 40-49 | 50-66 | 67- |
| I alt | 84472 | 9321 | 6289 | 2961 | 4111 | 18259 | 21680 | 12368 | 7402 | 2081 |
| Europa | 43535 | 4048 | 2722 | 1428 | 2016 | 7774 | 10654 | 8369 | 5335 | 1189 |
| Danmark | 8774 | 625 | 337 | 208 | 379 | 1537 | 2151 | 1578 | 1525 | 434 |
| Finland | 1385 | 121 | 83 | 35 | 38 | 132 | 338 | 395 | 214 | 29 |
| Island | 1118 | 141 | 99 | 49 | 58 | 196 | 287 | 200 | 78 | 10 |
| Sverige | 6309 | 539 | 251 | 165 | 244 | 1015 | 1567 | 1390 | 799 | 339 |
| Belgia | 165 | 11 | 15 | 5 | 10 | 23 | 46 | 38 | 10 | 7 |
| Bosnia-Hercegovina | 3082 | 407 | 387 | 192 | 190 | 533 | 646 | 382 | 307 | 38 |
| Bulgaria | 203 | 10 | 12 | 7 | 9 | 32 | 93 | 34 | 6 | - |
| Frankrike | 1010 | 60 | 73 | 26 | 23 | 184 | 265 | 275 | 92 | 12 |
| Hellas | 169 | 2 | - | 1 | 1 | 40 | 90 | 21 | 13 | 1 |
| Irland | 173 | 11 | 9 | 5 | 6 | 35 | 56 | 35 | 16 | - |
| Italia | 558 | 23 | 7 | 6 | 10 | 81 | 163 | 119 | 122 | 27 |
| Jugoslavia | 4201 | 780 | 483 | 127 | 219 | 1128 | 978 | 343 | 135 | 8 |
| Nederland | 1388 | 112 | 75 | 51 | 47 | 192 | 396 | 307 | 174 | 34 |
| Polen | 894 | 107 | 135 | 72 | 63 | 127 | 192 | 130 | 43 | 25 |
| Portugal | 229 | 10 | 17 | 7 | 7 | 51 | 65 | 36 | 33 | 3 |
| Romania | 186 | 25 | 13 | 6 | 10 | 41 | 65 | 21 | 3 | 2 |
| Russland | 151 | 24 | 15 | 8 | 14 | 36 | 30 | 18 | 6 | - |
| Sovjetunionen | 208 | 11 | 23 | 10 | 13 | 38 | 62 | 32 | 15 | 4 |
| Spania | 538 | 20 | 7 | 5 | 25 | 101 | 146 | 131 | 98 | 5 |
| Storbritannia og Nord-Irland | 6711 | 329 | 233 | 178 | 288 | 883 | 1741 | 1917 | 1025 | 117 |
| Sveits | 365 | 9 | 10 | 5 | 21 | 53 | 97 | 87 | 71 | 12 |
| Tsjekkoslovakia | 81 | 12 | 4 | 2 | - | 17 | 17 | 20 | 6 | 3 |
| Tyrkia | 2968 | 504 | 333 | 176 | 222 | 828 | 525 | 236 | 133 | 11 |
| Tyskland | 2103 | 115 | 71 | 70 | 91 | 341 | 495 | 515 | 348 | 57 |
| Ungarn | 110 | 11 | 3 | 4 | 3 | 15 | 34 | 24 | 11 | 5 |
| Østerrike | 262 | 12 | 6 | 3 | 10 | 44 | 67 | 71 | 45 | 4 |
| Europa elles | 194 | 17 | 21 | 5 | 15 | 71 | 42 | 14 | 7 | 2 |
| Afrika i alt | 7409 | 854 | 523 | 180 | 375 | 2476 | 2395 | 484 | 106 | 16 |
| Algerie | 271 | 11 | 7 | 2 | 1 | 85 | 132 | 23 | 10 | - |
| Etiopia | 1027 | 97 | 50 | 28 | 69 | 435 | 259 | 76 | 11 | 2 |
| Gambia | 440 | 23 | 9 | 3 | 7 | 142 | 216 | 40 | - | - |
| Ghana | 704 | 97 | 25 | 7 | 8 | 236 | 296 | 33 | 2 | - |
| Kenya | 136 | 12 | 17 | 1 | 11 | 37 | 41 | 13 | 3 | 1 |
| Marokko | 1219 | 120 | 64 | 40 | 63 | 470 | 356 | 67 | 38 | 1 |
| Nigeria | 273 | 33 | 16 | 4 | 5 | 55 | 111 | 45 | 2 | 2 |
| Somalia | 2105 | 370 | 294 | 78 | 179 | 645 | 439 | 82 | 15 | 3 |
| Tunisia | 244 | 12 | 6 | 1 | - | 103 | 103 | 17 | 1 | 1 |
| Afrika elles | 990 | 79 | 35 | 16 | 32 | 268 | 442 | 88 | 24 | 6 |
| Asia i alt | 24001 | 3425 | 2376 | 1055 | 1287 | 6326 | 6131 | 2200 | 1032 | 169 |
| Afghanistan | 225 | 32 | 17 | 12 | 18 | 49 | 72 | 10 | 14 | 1 |
| Bangladesh | 222 | 23 | 14 | 2 | 10 | 55 | 90 | 28 | - | - |
| Filippinene | 573 | 130 | 67 | 32 | 33 | 99 | 141 | 50 | 14 | 7 |
| India | 1589 | 238 | 109 | 65 | 58 | 356 | 455 | 208 | 75 | 25 |
| Irak | 1490 | 209 | 149 | 55 | 63 | 393 | 450 | 125 | 40 | 6 |
| Iran | 4311 | 408 | 482 | 164 | 162 | 1165 | 1426 | 349 | 139 | 16 |
| Israel | 180 | 10 | 3 | 3 | 5 | 38 | 94 | 20 | 4 | 3 |
| Japan | 160 | 23 | 11 | 6 | 6 | 10 | 40 | 44 | 20 | - |
| Kina | 978 | 91 | 54 | 17 | 21 | 206 | 375 | 163 | 42 | 9 |
| Libanon | 535 | 95 | 33 | 8 | 3 | 253 | 125 | 11 | 5 | 2 |
| Pakistan | 5314 | 970 | 690 | 329 | 366 | 1043 | 875 | 624 | 376 | 41 |
| Sri Lanka | 4019 | 450 | 220 | 68 | 133 | 1577 | 1212 | 293 | 61 | 5 |
| Syria | 148 | 29 | 20 | 7 | 2 | 28 | 54 | 7 | 1 | - |
| Sør-Korea | 107 | 55 | 15 | 4 | 2 | 7 | 13 | 9 | 2 | - |
| Thailand | 271 | 41 | 56 | 54 | 40 | 45 | 26 | 5 | 4 | - |
| Vietnam | 3481 | 557 | 389 | 218 | 350 | 920 | 572 | 209 | 215 | 51 |
| Asia elles | 398 | 64 | 47 | 11 | 15 | 82 | 111 | 45 | 20 | 3 |
| Nord- og Mellom-Amerika i alt | 5237 | 307 | 223 | 125 | 219 | 901 | 1260 | 782 | 746 | 674 |
| Canada | 539 | 34 | 21 | 6 | 27 | 97 | 144 | 90 | 77 | 43 |
| USA | 4440 | 240 | 175 | 106 | 165 | 740 | 1064 | 667 | 653 | 630 |
| Nord- og Mellom-Amerika elles | 258 | 33 | 27 | 13 | 27 | 64 | 52 | 25 | 16 | 1 |
| Sør-Amerika i alt | 3376 | 503 | 391 | 152 | 176 | 584 | 1010 | 426 | 122 | 12 |
| Brasil | 129 | 23 | 22 | 9 | 11 | 27 | 28 | 5 | 3 | 1 |
| Chile | 2705 | 320 | 316 | 119 | 134 | 478 | 865 | 365 | 98 | 10 |
| Colombia | 197 | 97 | 25 | 9 | 6 | 13 | 31 | 12 | 4 | - |
| Peru | 106 | 16 | 8 | 3 | 7 | 27 | 30 | 12 | 3 | - |
| Sør-Amerika elles | 239 | 47 | 20 | 12 | 18 | 39 | 56 | 32 | 14 | 1 |
| Oseania i alt | 356 | 16 | 12 | 7 | 26 | 71 | 90 | 80 | 42 | 12 |
| Australia | 268 | 14 | 11 | 4 | 18 | 57 | 62 | 60 | 32 | 10 |
| Oseania elles | 88 | 2 | 1 | 3 | 8 | 14 | 28 | 20 | 10 | 2 |
| Statsløse | 524 | 164 | 40 | 14 | 12 | 110 | 130 | 26 | 19 | 9 |
| Uoppgitt | 34 | 4 | 2 | - | - | 17 | 10 | 1 | - | - |

Tabell 3.1. (framh.). Utanlandske statsborgarar etter kjønn, alder og statsborgarskap. 1. januar 1994
Foreign citizens by sex, age and citizenship. 1 January 1994

| Statsborgarskap | Kvinner i alt | Kvinner Females | | | | | | | | |
|------------------------------------|------------------|-----------------|------|-------|-------|-------|-------|-------|-------|------|
| | | Alder | | | | | | | | |
| | | 0-6 | 7-12 | 13-15 | 16-19 | 20-29 | 30-39 | 40-49 | 50-66 | 67- |
| I alt | 77826 | 8807 | 5889 | 2694 | 3948 | 17446 | 17977 | 10380 | 7854 | 2831 |
| Europa | 42708 | 3794 | 2602 | 1302 | 2119 | 8916 | 9672 | 6887 | 5853 | 1563 |
| Danmark | 9181 | 579 | 346 | 213 | 523 | 2042 | 1904 | 1349 | 1847 | 378 |
| Finland | 1830 | 114 | 63 | 31 | 57 | 260 | 530 | 481 | 256 | 38 |
| Island | 1171 | 142 | 95 | 44 | 56 | 248 | 316 | 167 | 91 | 12 |
| Sverige | 7197 | 484 | 268 | 152 | 251 | 1534 | 1579 | 1318 | 1108 | 503 |
| Belgia | 215 | 16 | 10 | 2 | 6 | 30 | 65 | 55 | 25 | 6 |
| Bosnia-Hercegovina | 3236 | 396 | 386 | 193 | 196 | 561 | 711 | 416 | 307 | 70 |
| Bulgaria | 135 | 6 | 9 | 2 | 5 | 35 | 51 | 22 | 3 | 2 |
| Frankrike | 886 | 69 | 62 | 20 | 33 | 149 | 237 | 198 | 96 | 22 |
| Hellas | 55 | 3 | 2 | 1 | - | 17 | 15 | 11 | 4 | 2 |
| Irland | 205 | 10 | 5 | 4 | 5 | 36 | 59 | 63 | 21 | 2 |
| Italia | 239 | 18 | 5 | 2 | 13 | 57 | 75 | 23 | 36 | 10 |
| Jugoslavia | 3095 | 735 | 461 | 137 | 116 | 698 | 642 | 174 | 106 | 26 |
| Nederland | 1352 | 100 | 61 | 31 | 68 | 216 | 323 | 321 | 187 | 45 |
| Polen | 1861 | 129 | 139 | 72 | 51 | 451 | 610 | 293 | 87 | 29 |
| Portugal | 225 | 17 | 10 | 4 | 11 | 51 | 59 | 50 | 19 | 4 |
| Romania | 205 | 17 | 16 | 5 | 4 | 75 | 61 | 18 | 5 | 4 |
| Russland | 257 | 21 | 14 | 6 | 19 | 90 | 56 | 40 | 10 | 1 |
| Sovjetunionen | 311 | 14 | 24 | 15 | 13 | 80 | 98 | 47 | 20 | - |
| Spania | 334 | 12 | 7 | 10 | 24 | 74 | 94 | 80 | 29 | 4 |
| Storbritannia og Nord-Irland | 4723 | 319 | 218 | 142 | 257 | 802 | 1061 | 943 | 796 | 185 |
| Sveits | 413 | 13 | 14 | 7 | 19 | 46 | 99 | 84 | 107 | 24 |
| Tsjekkoslovakia | 109 | 8 | 9 | 1 | 9 | 38 | 21 | 15 | 5 | 3 |
| Tyrkia | 2454 | 452 | 314 | 149 | 205 | 664 | 362 | 191 | 95 | 22 |
| Tyskland | 2432 | 82 | 49 | 55 | 128 | 481 | 523 | 443 | 517 | 154 |
| Ungarn | 104 | 10 | 5 | 1 | 2 | 28 | 30 | 17 | 6 | 5 |
| Østerrike | 239 | 8 | 2 | 1 | 12 | 45 | 46 | 50 | 66 | 9 |
| Europa elles | 244 | 20 | 8 | 2 | 36 | 108 | 45 | 18 | 4 | 3 |
| Afrika i alt | 4192 | 829 | 405 | 151 | 230 | 1437 | 866 | 162 | 90 | 22 |
| Algerie | 71 | 19 | 6 | 2 | 1 | 19 | 15 | 5 | 3 | 1 |
| Etiopia | 637 | 96 | 45 | 20 | 51 | 277 | 107 | 28 | 12 | 1 |
| Gambia | 176 | 29 | 13 | 7 | 4 | 80 | 38 | 5 | - | - |
| Ghana | 451 | 98 | 36 | 9 | 8 | 165 | 122 | 10 | 2 | 1 |
| Kenya | 139 | 11 | 16 | 2 | 12 | 44 | 44 | 8 | 2 | - |
| Marokko | 663 | 121 | 48 | 26 | 34 | 219 | 139 | 36 | 37 | 3 |
| Nigeria | 122 | 31 | 7 | 4 | 2 | 35 | 34 | 6 | 2 | 1 |
| Somalia | 1338 | 337 | 171 | 63 | 96 | 422 | 189 | 32 | 21 | 7 |
| Tunisia | 48 | 11 | 4 | 1 | 1 | 15 | 12 | 2 | 2 | - |
| Afrika elles | 547 | 76 | 59 | 17 | 21 | 161 | 166 | 30 | 9 | 8 |
| Asia i alt | 21261 | 3341 | 2177 | 948 | 1054 | 5411 | 5035 | 2061 | 955 | 279 |
| Afghanistan | 174 | 43 | 16 | 9 | 13 | 49 | 21 | 16 | 6 | 1 |
| Bangladesh | 144 | 28 | 21 | 2 | 9 | 48 | 33 | 2 | 1 | - |
| Filippinene | 1662 | 118 | 54 | 33 | 34 | 621 | 597 | 135 | 48 | 22 |
| India | 1443 | 233 | 127 | 54 | 52 | 322 | 376 | 174 | 74 | 31 |
| Irak | 804 | 191 | 152 | 45 | 56 | 155 | 121 | 50 | 26 | 8 |
| Iran | 2640 | 399 | 419 | 155 | 102 | 556 | 633 | 251 | 102 | 23 |
| Israel | 107 | 9 | 7 | 1 | 2 | 35 | 38 | 8 | 2 | 5 |
| Japan | 275 | 17 | 11 | 2 | 14 | 41 | 68 | 87 | 35 | - |
| Kina | 894 | 111 | 46 | 16 | 24 | 249 | 286 | 106 | 34 | 22 |
| Libanon | 294 | 86 | 37 | 1 | 9 | 101 | 48 | 5 | 5 | 2 |
| Pakistan | 5135 | 937 | 614 | 278 | 297 | 1088 | 954 | 648 | 260 | 59 |
| Sri Lanka | 2450 | 483 | 191 | 85 | 87 | 787 | 622 | 122 | 59 | 14 |
| Syria | 97 | 20 | 13 | 3 | 3 | 24 | 25 | 5 | 1 | 3 |
| Sør-Korea | 148 | 47 | 15 | 8 | 7 | 18 | 36 | 14 | 2 | 1 |
| Thailand | 1266 | 62 | 67 | 40 | 65 | 374 | 483 | 153 | 21 | 1 |
| Vietnam | 3304 | 512 | 351 | 201 | 269 | 854 | 561 | 221 | 258 | 77 |
| Asia elles | 424 | 45 | 36 | 15 | 11 | 89 | 133 | 64 | 21 | 10 |
| Nord- og Mellom-Amerika i alt ... | 5830 | 261 | 259 | 110 | 289 | 985 | 1420 | 829 | 765 | 912 |
| Canada | 543 | 25 | 19 | 11 | 32 | 105 | 139 | 93 | 71 | 48 |
| USA | 4909 | 206 | 210 | 89 | 214 | 791 | 1176 | 689 | 677 | 857 |
| Nord- og Mellom-Amerika elles ... | 378 | 30 | 30 | 10 | 43 | 89 | 105 | 47 | 17 | 7 |
| Sør-Amerika i alt | 3123 | 448 | 391 | 156 | 185 | 559 | 846 | 357 | 143 | 38 |
| Brasil | 312 | 29 | 20 | 13 | 23 | 71 | 106 | 41 | 8 | 1 |
| Chile | 2253 | 304 | 323 | 126 | 137 | 355 | 612 | 252 | 117 | 27 |
| Colombia | 188 | 62 | 26 | 8 | 2 | 30 | 35 | 17 | 5 | 3 |
| Peru | 123 | 14 | 8 | 3 | 2 | 38 | 40 | 14 | 3 | 1 |
| Sør-Amerika elles | 247 | 39 | 14 | 6 | 21 | 65 | 53 | 33 | 10 | 6 |
| Oseania i alt | 391 | 11 | 17 | 14 | 58 | 88 | 85 | 67 | 39 | 12 |
| Australia | 272 | 8 | 10 | 11 | 29 | 72 | 57 | 48 | 26 | 11 |
| Oseania elles | 119 | 3 | 7 | 3 | 29 | 16 | 28 | 19 | 13 | 1 |
| Statsløse | 312 | 119 | 37 | 13 | 12 | 50 | 50 | 17 | 9 | 5 |
| Uoppgitt | 9 | 4 | 1 | - | 1 | - | 3 | - | - | - |

Tabell 3.2. Utanlandske statsborgarar etter kjønn, sivilstand og statsborgarskap. 1. januar 1994
Foreign citizens by sex, marital status and citizenship. 1 January 1994

| Kjønn og statsborgarskap Sex and citizenship | I alt Total | Sivilstand | | Marital status | | | | | Annan 1) sivilstand Other mari- tal status 1) |
|---|----------------|-------------------------------|------------------------------------|------------------|---------------------|----------------------------------|-------------------------|--|--|
| | | Under 15 år Under 15 years | 15 år og over 15 years and over | Gifte Married | Enkjer/ Widowers | Sepa- rerte Sepa- rated | Skilte Di- vorced | | |
| | | | | | | | | | |
| Begge kjønn Both sexes | | | | | | | | | |
| I alt Total | 162298 | 33960 | 43168 | 69749 | 3277 | 4027 | 8087 | | 30 |
| Europa i alt Europe, total | 86243 | 14850 | 23399 | 38853 | 1769 | 1821 | 5532 | | 19 |
| Danmark Denmark | 17955 | 2112 | 6137 | 7423 | 478 | 359 | 1442 | | 4 |
| Finland | 3215 | 424 | 1032 | 1272 | 48 | 76 | 362 | | 1 |
| Island Iceland | 2289 | 545 | 712 | 816 | 24 | 51 | 141 | | - |
| Sverige Sweden | 13506 | 1723 | 4669 | 5256 | 413 | 223 | 1221 | | 1 |
| Belgia Belgium | | | | | | | | | |
| Bosnia-Hercegovina | 380 | 55 | 84 | 211 | 4 | 9 | 17 | | - |
| Bosnia Hercegovina | 6318 | 1831 | 1309 | 2980 | 157 | 3 | 38 | | - |
| Bulgaria | 338 | 44 | 60 | 196 | 4 | 14 | 20 | | - |
| Frankrike France | 1896 | 298 | 433 | 979 | 18 | 43 | 124 | | 1 |
| Hellas Greece | 224 | 7 | 38 | 130 | 2 | 16 | 31 | | - |
| Irland Ireland | 378 | 40 | 94 | 203 | 3 | 11 | 27 | | - |
| Italia Italy | 797 | 58 | 222 | 409 | 11 | 28 | 69 | | - |
| Jugoslavia Yugoslavia | 7296 | 2653 | 1292 | 2980 | 51 | 162 | 157 | | 1 |
| Nederland Netherlands | 2740 | 400 | 700 | 1372 | 45 | 54 | 168 | | 1 |
| Polen Poland | 2755 | 610 | 428 | 1392 | 55 | 119 | 150 | | 1 |
| Portugal | 454 | 58 | 119 | 216 | 3 | 19 | 39 | | - |
| Romania | 391 | 79 | 70 | 205 | 5 | 13 | 19 | | - |
| Russland Russia | 408 | 83 | 86 | 225 | 1 | 7 | 6 | | - |
| Sovjetunionen USSR | 519 | 88 | 115 | 288 | 4 | 10 | 14 | | - |
| Spania Spain | 872 | 54 | 228 | 454 | 12 | 39 | 82 | | 3 |
| Storbritannia og Nord-Irland United Kingdom | 11434 | 1260 | 2738 | 6094 | 191 | 316 | 833 | | 2 |
| Sveits Switzerland | 778 | 54 | 196 | 437 | 23 | 14 | 53 | | 1 |
| Tsjekkoslovakia Czechoslovakia | 190 | 35 | 48 | 85 | 3 | 3 | 15 | | 1 |
| Tyrkia Turkey | 5422 | 1825 | 924 | 2402 | 48 | 108 | 114 | | 1 |
| Tyskland Germany | 4535 | 382 | 1311 | 2271 | 144 | 93 | 333 | | 1 |
| Ungarn Hungary | 214 | 30 | 46 | 101 | 8 | 10 | 19 | | - |
| Østerrike Austria | 501 | 30 | 126 | 290 | 12 | 15 | 28 | | - |
| Europa elles Rest of Europe | 438 | 72 | 182 | 166 | 2 | 6 | 10 | | - |
| Afrika i alt Africa, total | 11601 | 2825 | 3473 | 4056 | 89 | 582 | 575 | | 1 |
| Algerie Algeria | 342 | 45 | 47 | 161 | 2 | 43 | 43 | | 1 |
| Etiopia Ethiopia | 1664 | 316 | 840 | 390 | 14 | 59 | 45 | | - |
| Gambia | 616 | 80 | 110 | 247 | 1 | 79 | 99 | | - |
| Ghana | 1155 | 268 | 331 | 501 | 1 | 18 | 36 | | - |
| Kenya | 275 | 57 | 103 | 88 | 1 | 14 | 12 | | - |
| Marokko Morocco | 1882 | 391 | 299 | 901 | 19 | 121 | 151 | | - |
| Nigeria | 395 | 92 | 94 | 149 | 3 | 23 | 34 | | - |
| Somalia | 3443 | 1276 | 1047 | 900 | 30 | 142 | 48 | | - |
| Tunisia | 292 | 34 | 35 | 139 | 2 | 32 | 50 | | - |
| Afrika elles Rest of Africa | 1537 | 266 | 567 | 580 | 16 | 51 | 57 | | - |
| Asia i alt Asia, total | 45262 | 12693 | 11356 | 18702 | 611 | 939 | 958 | | 3 |
| Afghanistan | 399 | 120 | 111 | 156 | 6 | 4 | 2 | | - |
| Bangladesh | 366 | 88 | 84 | 181 | 1 | 9 | 3 | | - |
| Filippinene Philippines | 2235 | 419 | 505 | 1113 | 45 | 64 | 88 | | 1 |
| India | 3032 | 785 | 445 | 1596 | 55 | 57 | 94 | | - |
| Irak Iraq | 2294 | 770 | 748 | 701 | 22 | 27 | 26 | | - |
| Iran | 6951 | 1948 | 2248 | 2145 | 68 | 306 | 236 | | - |
| Israel | 287 | 32 | 44 | 147 | 6 | 21 | 37 | | - |
| Japan | 435 | 68 | 76 | 264 | 2 | 11 | 14 | | - |
| Kina China | 1872 | 321 | 370 | 1103 | 25 | 16 | 37 | | - |
| Libanon Lebanon | 829 | 258 | 248 | 245 | 4 | 57 | 17 | | - |
| Pakistan | 10449 | 3615 | 1527 | 4868 | 148 | 129 | 162 | | - |
| Sri Lanka | 6469 | 1451 | 2303 | 2610 | 47 | 26 | 32 | | - |
| Syria | 245 | 89 | 46 | 102 | 3 | 2 | 3 | | - |
| Sør-Korea Republic of Korea | 255 | 140 | 30 | 81 | 1 | - | 3 | | - |
| Thailand | 1537 | 284 | 246 | 847 | 14 | 65 | 80 | | 1 |
| Vietnam | 6785 | 2098 | 2170 | 2138 | 152 | 130 | 97 | | - |
| Asia elles Rest of Asia | 822 | 207 | 155 | 405 | 12 | 15 | 27 | | 1 |
| Nord- og Mellom-Amerika i alt North and Central America, total | 11067 | 1197 | 2929 | 5321 | 711 | 225 | 679 | | 5 |
| Canada | 1082 | 108 | 327 | 531 | 40 | 19 | 57 | | - |
| USA | 9349 | 955 | 2414 | 4570 | 659 | 172 | 574 | | 5 |
| Nord- og Mellom-Amerika elles Rest of North and Central America | 636 | 134 | 188 | 220 | 12 | 34 | 48 | | - |

1) Registrerte partnarar. 1) Registered partners.

Tabell 3.2. (framh.). Utanlandske statsborgarar etter kjønn, sivilstand og statsborgarskap. 1. januar 1994 Foreign citizens by sex, marital status and citizenship. 1 January 1994

| Kjønn og statsborgarskap | I alt | Sivilstand | | | | | | |
|--|-------|----------------|------------------|-------|----------------------|----------------|--------|------------------------|
| | | Ugifte | | Gifte | Enkjer/ enkjemenn | Sepa- rerte | Skilte | Annan 1) sivilstand |
| | | Under 15 år | 15 år og over | | | | | |
| Begge kjønn (framh.). Both sexes (cont.) | | | | | | | | |
| Sør-Amerika i alt South America, total | | | | | | | | |
| | 6499 | 1942 | 1539 | 2217 | 74 | 438 | 287 | 2 |
| Brasil Brazil | 441 | 109 | 90 | 192 | 3 | 18 | 29 | - |
| Chile | 4958 | 1430 | 1214 | 1670 | 59 | 379 | 205 | 1 |
| Colombia | 385 | 220 | 58 | 83 | 5 | 7 | 12 | - |
| Peru | 229 | 51 | 63 | 91 | 1 | 10 | 12 | 1 |
| Sør-Amerika elles Rest of South America | 486 | 132 | 114 | 181 | 6 | 24 | 29 | - |
| Oseania i alt Oceania, total ... | | | | | | | | |
| | 747 | 66 | 274 | 337 | 10 | 15 | 45 | - |
| Australia | 540 | 50 | 198 | 240 | 8 | 13 | 31 | - |
| Oseania elles Rest of Oceania .. | 207 | 16 | 76 | 97 | 2 | 2 | 14 | - |
| Statsløse Stateless | 836 | 376 | 180 | 249 | 13 | 7 | 11 | - |
| Voppgitt Unknown | 43 | 11 | 18 | 14 | - | - | - | - |
| Menn Males | | | | | | | | |
| I alt | 84472 | 17487 | 26341 | 33352 | 613 | 2191 | 4463 | 25 |
| Europa | | | | | | | | |
| | 43535 | 7628 | 12786 | 18681 | 343 | 1010 | 3072 | 15 |
| Danmark | 8774 | 1075 | 3098 | 3483 | 113 | 192 | 810 | 3 |
| Finland | 1385 | 223 | 505 | 397 | 13 | 43 | 204 | - |
| Island | 1118 | 274 | 366 | 371 | 2 | 26 | 79 | - |
| Sverige | 6309 | 889 | 2348 | 2285 | 79 | 103 | 604 | 1 |
| Belgia | 165 | 29 | 45 | 81 | - | 4 | 6 | - |
| Bosnia - Hercegovina | 3082 | 922 | 742 | 1374 | 33 | 1 | 10 | - |
| Bulgaria | 203 | 28 | 38 | 111 | 2 | 10 | 14 | - |
| Frankrike | 1010 | 152 | 254 | 504 | 1 | 27 | 71 | 1 |
| Hellas | 169 | 2 | 28 | 100 | - | 15 | 24 | - |
| Irland | 173 | 22 | 53 | 80 | 1 | 3 | 14 | - |
| Italia | 558 | 34 | 151 | 289 | 4 | 25 | 55 | - |
| Jugoslavia | 4201 | 1350 | 993 | 1640 | 4 | 110 | 103 | 1 |
| Nederland | 1388 | 220 | 338 | 690 | 8 | 31 | 100 | 1 |
| Polen | 894 | 290 | 213 | 317 | 2 | 27 | 44 | 1 |
| Portugal | 229 | 28 | 67 | 103 | - | 9 | 22 | - |
| Romania | 186 | 43 | 49 | 77 | - | 6 | 11 | - |
| Russland | 151 | 44 | 35 | 69 | - | - | 3 | - |
| Sovjetunionen | 208 | 42 | 53 | 107 | 2 | - | 4 | - |
| Spania | 538 | 30 | 148 | 267 | 3 | 24 | 63 | 3 |
| Storbritannia og Nord-Irland | 6711 | 649 | 1700 | 3590 | 42 | 213 | 516 | 1 |
| Sveits | 365 | 22 | 98 | 203 | 4 | 10 | 27 | 1 |
| Tsjekkoslovakia | 81 | 17 | 24 | 29 | - | - | 11 | - |
| Tyrkia | 2968 | 948 | 618 | 1237 | 6 | 76 | 82 | 1 |
| Tyskland | 2103 | 218 | 646 | 1018 | 20 | 40 | 160 | 1 |
| Østerrike | 110 | 15 | 31 | 45 | 2 | 5 | 12 | - |
| Europa elles | 262 | 20 | 70 | 144 | 2 | 8 | 18 | - |
| | 194 | 42 | 75 | 70 | - | 2 | 5 | - |
| Afrika i alt | | | | | | | | |
| | 7409 | 1499 | 2598 | 2450 | 19 | 397 | 445 | 1 |
| Algerie | 271 | 19 | 44 | 123 | 1 | 41 | 42 | 1 |
| Etiopia | 1027 | 162 | 605 | 209 | 3 | 27 | 21 | - |
| Gambia | 440 | 34 | 80 | 173 | - | 65 | 88 | - |
| Ghana | 704 | 127 | 255 | 288 | - | 12 | 22 | - |
| Kenya | 136 | 30 | 62 | 35 | - | 5 | 4 | - |
| Marokko | 1219 | 209 | 226 | 548 | 3 | 100 | 133 | - |
| Nigeria | 273 | 52 | 71 | 105 | 1 | 16 | 28 | - |
| Somalia | 2105 | 724 | 783 | 511 | 4 | 67 | 16 | - |
| Tunisia | 244 | 19 | 32 | 112 | 2 | 29 | 50 | - |
| Afrika elles | 990 | 123 | 440 | 346 | 5 | 35 | 41 | - |
| Asia i alt | | | | | | | | |
| | 24001 | 6513 | 8133 | 8355 | 88 | 453 | 456 | 3 |
| Afghanistan | 225 | 55 | 86 | 81 | 1 | 2 | - | - |
| Bangladesh | 222 | 38 | 69 | 109 | - | 5 | 1 | - |
| Filippinene | 573 | 219 | 125 | 192 | 3 | 16 | 17 | 1 |
| India | 1589 | 386 | 318 | 770 | 12 | 34 | 69 | - |
| Irak | 1490 | 398 | 640 | 414 | 6 | 18 | 14 | - |
| Iran | 4311 | 1014 | 1891 | 1128 | 10 | 153 | 115 | - |
| Israel | 180 | 15 | 33 | 88 | - | 15 | 29 | - |
| Japan | 160 | 39 | 26 | 88 | - | 1 | 6 | - |
| Kina | 978 | 155 | 238 | 558 | 3 | 7 | 17 | - |

1) Sjå note 1, side 118. 1) See note 1, page 118.

Tabell 3.2. (framh.). Utanlandske statsborgarar etter kjønn, sivilstand og statsborgarskap. 1. januar 1994 Foreign citizens by sex, marital status and citizenship. 1 January 1994

| Kjønn og statsborgarskap | I alt | Sivilstand | | | | | | Annan 1) sivilstand |
|-------------------------------------|-------|----------------|------------------|-------|----------------------|----------------|--------|------------------------|
| | | Ugifte | | Gifte | Enkjer/ enkjemenn | Sepa- rerte | Skilte | |
| | | Under 15 år | 15 år og over | | | | | |
| Menn (framh.). Males (cont.) | | | | | | | | |
| Libanon | 535 | 135 | 235 | 124 | 2 | 31 | 8 | - |
| Pakistan | 5314 | 1874 | 1013 | 2215 | 24 | 87 | 101 | - |
| Sri Lanka | 4019 | 716 | 1876 | 1387 | 4 | 17 | 19 | - |
| Syria | 148 | 55 | 39 | 48 | 1 | 2 | 3 | - |
| Sør-Korea | 107 | 72 | 12 | 23 | - | - | - | - |
| Thailand | 271 | 131 | 106 | 25 | - | 4 | 4 | 1 |
| Vietnam | 3481 | 1094 | 1322 | 951 | 20 | 55 | 39 | - |
| Asia elles | 398 | 117 | 104 | 154 | 2 | 6 | 14 | 1 |
| Nord- og Mellom-Amerika i alt | 5237 | 604 | 1601 | 2467 | 144 | 109 | 308 | 4 |
| Canada | 539 | 57 | 179 | 257 | 9 | 10 | 27 | - |
| USA | 4440 | 479 | 1331 | 2147 | 135 | 83 | 261 | 4 |
| Nord- og Mellom-Amerika elles | 258 | 68 | 91 | 63 | - | 16 | 20 | - |
| Sør-Amerika i alt | 3376 | 995 | 921 | 1083 | 13 | 213 | 149 | 2 |
| Brasil | 129 | 51 | 44 | 26 | - | 1 | 7 | - |
| Chile | 2705 | 718 | 744 | 918 | 13 | 194 | 117 | 1 |
| Colombia | 197 | 125 | 35 | 29 | - | 3 | 5 | - |
| Peru | 106 | 27 | 34 | 37 | - | 2 | 5 | 1 |
| Sør-Amerika elles | 239 | 74 | 64 | 73 | - | 13 | 15 | - |
| Oseania i alt | 356 | 31 | 128 | 162 | 3 | 6 | 26 | - |
| Australia | 268 | 25 | 101 | 118 | 3 | 5 | 16 | - |
| Oseania elles | 88 | 6 | 27 | 44 | - | 1 | 10 | - |
| Statsløse | 524 | 211 | 156 | 144 | 3 | 3 | 7 | - |
| Uoppgitt | 34 | 6 | 18 | 10 | - | - | - | - |
| Kvinner Females | | | | | | | | |
| I alt | 77826 | 16473 | 16827 | 36397 | 2664 | 1836 | 3624 | 5 |
| Europa | 42708 | 7222 | 10613 | 20172 | 1426 | 811 | 2460 | 4 |
| Danmark | 9181 | 1037 | 3039 | 3940 | 365 | 167 | 632 | 1 |
| Finland | 1830 | 201 | 527 | 875 | 35 | 33 | 158 | 1 |
| Island | 1171 | 271 | 346 | 445 | 22 | 25 | 62 | - |
| Sverige | 7197 | 834 | 2321 | 2971 | 334 | 120 | 617 | - |
| Belgia | 215 | 26 | 39 | 130 | 4 | 5 | 11 | - |
| Bosnia - Hercegovina | 3236 | 909 | 567 | 1606 | 124 | 2 | 28 | - |
| Bulgaria | 135 | 16 | 22 | 85 | 2 | 4 | 6 | - |
| Frankrike | 886 | 146 | 179 | 475 | 17 | 16 | 53 | - |
| Hellas | 55 | 5 | 10 | 30 | 2 | 1 | 7 | - |
| Irland | 205 | 18 | 41 | 123 | 2 | 8 | 13 | - |
| Italia | 239 | 24 | 71 | 120 | 7 | 3 | 14 | - |
| Jugoslavia | 3095 | 1303 | 299 | 1340 | 47 | 52 | 54 | - |
| Nederland | 1352 | 180 | 362 | 682 | 37 | 23 | 68 | - |
| Polen | 1861 | 320 | 215 | 1075 | 53 | 92 | 106 | - |
| Portugal | 225 | 30 | 52 | 113 | 3 | 10 | 17 | - |
| Romania | 205 | 36 | 21 | 128 | 5 | 7 | 8 | - |
| Russland | 257 | 39 | 51 | 156 | 1 | 7 | 3 | - |
| Sovjetunionen | 311 | 46 | 62 | 181 | 2 | 10 | 10 | - |
| Spania | 334 | 24 | 80 | 187 | 9 | 15 | 19 | - |
| Storbritannia og Nord-Irland | 4723 | 611 | 1038 | 2504 | 149 | 103 | 317 | 1 |
| Sveits | 413 | 32 | 98 | 234 | 19 | 4 | 26 | - |
| Tsjekkoslovakia | 109 | 18 | 24 | 56 | 3 | 3 | 4 | 1 |
| Tyrkia | 2454 | 877 | 306 | 1165 | 42 | 32 | 32 | - |
| Tyskland | 2432 | 164 | 665 | 1253 | 124 | 53 | 173 | - |
| Ungarn | 104 | 15 | 15 | 56 | 6 | 5 | 7 | - |
| Østerrike | 239 | 10 | 56 | 146 | 10 | 7 | 10 | - |
| Europa elles | 244 | 30 | 107 | 96 | 2 | 4 | 5 | - |

1) Sjå note 1, side 118. 1) See note 1, page 118.

Tabell 3.2. (framh.). Utanlandske statsborgarar etter kjønn, sivilstand og statsborgarskap. 1. januar 1994 Foreign citizens by sex, marital status and citizenship. 1 January 1994

| Kjønn og statsborgarskap | I alt | Sivilstand | | | | | | |
|------------------------------------|-------|----------------|------------------|-------|----------------------|----------------|--------|------------------------|
| | | Ugifte | | Gifte | Enkjer/ enkjemenn | Sepa- rerte | Skilte | Annan 1) sivilstand |
| | | Under 15 år | 15 år og over | | | | | |
| Kvinner (framh.). Females (cont.) | | | | | | | | |
| Afrika i alt | 4192 | 1326 | 875 | 1606 | 70 | 185 | 130 | - |
| Algerie | 71 | 26 | 3 | 38 | 1 | 2 | 1 | - |
| Etiopia | 637 | 154 | 235 | 181 | 11 | 32 | 24 | - |
| Gambia | 176 | 46 | 30 | 74 | 1 | 14 | 11 | - |
| Ghana | 451 | 141 | 76 | 213 | 1 | 6 | 14 | - |
| Kenya | 139 | 27 | 41 | 53 | 1 | 9 | 8 | - |
| Marokko | 663 | 182 | 73 | 353 | 16 | 21 | 18 | - |
| Nigeria | 122 | 40 | 23 | 44 | 2 | 7 | 6 | - |
| Somalia | 1338 | 552 | 264 | 389 | 26 | 75 | 32 | - |
| Tunisia | 48 | 15 | 3 | 27 | - | 3 | - | - |
| Afrika elles | 547 | 143 | 127 | 234 | 11 | 16 | 16 | - |
| Asia i alt | 21261 | 6180 | 3223 | 10347 | 523 | 486 | 502 | - |
| Afghanistan | 174 | 65 | 25 | 75 | 5 | 2 | 2 | - |
| Bangladesh | 144 | 50 | 15 | 72 | 1 | 4 | 2 | - |
| Filippinene | 1662 | 200 | 380 | 921 | 42 | 48 | 71 | - |
| India | 1443 | 399 | 127 | 826 | 43 | 23 | 25 | - |
| Irak | 804 | 372 | 108 | 287 | 16 | 9 | 12 | - |
| Iran | 2640 | 934 | 357 | 1017 | 58 | 153 | 121 | - |
| Israel | 107 | 17 | 11 | 59 | 6 | 6 | 8 | - |
| Japan | 275 | 29 | 50 | 176 | 2 | 10 | 8 | - |
| Kina | 894 | 166 | 132 | 545 | 22 | 9 | 20 | - |
| Libanon | 294 | 123 | 13 | 121 | 2 | 26 | 9 | - |
| Pakistan | 5135 | 1741 | 514 | 2653 | 124 | 42 | 61 | - |
| Sri Lanka | 2450 | 735 | 427 | 1223 | 43 | 9 | 13 | - |
| Syria | 97 | 34 | 7 | 54 | 2 | - | - | - |
| Sør-Korea | 148 | 68 | 18 | 58 | 1 | - | 3 | - |
| Thailand | 1266 | 153 | 140 | 822 | 14 | 61 | 76 | - |
| Vietnam | 3304 | 1004 | 848 | 1187 | 132 | 75 | 58 | - |
| Asia elles | 424 | 90 | 51 | 251 | 10 | 9 | 13 | - |
| Nord- og Mellom-Amerika i alt | 5830 | 593 | 1328 | 2854 | 567 | 116 | 371 | 1 |
| Canada | 543 | 51 | 148 | 274 | 31 | 9 | 30 | - |
| USA | 4909 | 476 | 1083 | 2423 | 524 | 89 | 313 | 1 |
| Nord- og Mellom-Amerika elles | 378 | 66 | 97 | 157 | 12 | 18 | 28 | - |
| Sør-Amerika i alt | 3123 | 947 | 618 | 1134 | 61 | 225 | 138 | - |
| Brasil | 312 | 58 | 46 | 166 | 3 | 17 | 22 | - |
| Chile | 2253 | 712 | 470 | 752 | 46 | 185 | 88 | - |
| Colombia | 188 | 95 | 23 | 54 | 5 | 4 | 7 | - |
| Peru | 123 | 24 | 29 | 54 | 1 | 8 | 7 | - |
| Sør-Amerika elles | 247 | 58 | 50 | 108 | 6 | 11 | 14 | - |
| Oseania i alt | 391 | 35 | 146 | 175 | 7 | 9 | 19 | - |
| Australia | 272 | 25 | 97 | 122 | 5 | 8 | 15 | - |
| Oseania elles | 119 | 10 | 49 | 53 | 2 | 1 | 4 | - |
| Statsløse | 312 | 165 | 24 | 105 | 10 | 4 | 4 | - |
| Uoppgitt | 9 | 5 | - | 4 | - | - | - | - |

1) Sjå note 1, side 118. 1) See note 1, page 118.

Tabell 3.3. Utanlandske statsborgarar etter sivilstand, kjønn og alder. 1. januar 1994 Foreign citizens by marital status, sex and age. 1 January 1994

| Kjønn. Alder Sex. Age | I alt Total | Sivilstand Marital status | | | | | Annan 1) sivilstand Other mari- tal status 1) |
|--|----------------|---------------------------|------------------|---|------------------------|--------------------|--|
| | | Ugifte Unmarried | Gifte Married | Enkjer/ Enkjemenn Widows/ Widowers | Separerte Separated | Skilte Divorced | |
| Begge kjønn i alt Both sexes, total | 162298 | 77128 | 69749 | 3277 | 4027 | 8087 | 30 |
| 0 - 4 | 13611 | 13611 | - | - | - | - | - |
| 5 - 9 | 10835 | 10835 | - | - | - | - | - |
| 10 - 14 | 9514 | 9514 | - | - | - | - | - |
| 15 - 19 | 10060 | 9789 | 264 | 1 | 5 | 1 | - |
| 20 - 24 | 13739 | 9708 | 3761 | 9 | 183 | 76 | 2 |
| 25 - 29 | 21966 | 10235 | 10271 | 45 | 738 | 668 | 9 |
| 30 - 34 | 22212 | 6524 | 13467 | 84 | 971 | 1163 | 3 |
| 35 - 39 | 17445 | 3041 | 12215 | 103 | 777 | 1306 | 3 |
| 40 - 44 | 12804 | 1539 | 9317 | 118 | 518 | 1309 | 3 |
| 45 - 49 | 9944 | 856 | 7300 | 150 | 376 | 1257 | 5 |
| 50 - 54 | 6601 | 416 | 4889 | 208 | 209 | 876 | 3 |
| 55 - 59 | 4391 | 278 | 3146 | 294 | 119 | 553 | 1 |
| 60 - 64 | 3264 | 204 | 2250 | 384 | 64 | 361 | 1 |
| 65 - 69 | 2317 | 176 | 1431 | 435 | 39 | 236 | - |
| 70 - 74 | 1490 | 122 | 790 | 417 | 16 | 145 | - |
| 75 - 79 | 836 | 91 | 342 | 321 | 9 | 73 | - |
| 80 - 84 | 568 | 76 | 190 | 272 | 3 | 27 | - |
| 85 - 89 | 430 | 81 | 84 | 240 | - | 25 | - |
| 90 - | 271 | 32 | 32 | 196 | - | 11 | - |
| 0 - 6 | 18128 | 18128 | - | - | - | - | - |
| 7 - 12 | 12178 | 12178 | - | - | - | - | - |
| 13 - 15 | 5655 | 5655 | - | - | - | - | - |
| 16 - 19 | 8059 | 7788 | 264 | 1 | 5 | 1 | - |
| 20 - 44 | 88166 | 31047 | 49031 | 359 | 3187 | 4522 | 20 |
| 45 - 66 | 25200 | 1822 | 18239 | 1203 | 785 | 3141 | 10 |
| 67 - | 4912 | 510 | 2215 | 1714 | 50 | 423 | - |
| Menn i alt Males | 84472 | 43828 | 33352 | 613 | 2191 | 4463 | 25 |
| 0 - 4 | 7016 | 7016 | - | - | - | - | - |
| 5 - 9 | 5554 | 5554 | - | - | - | - | - |
| 10 - 14 | 4917 | 4917 | - | - | - | - | - |
| 15 - 19 | 5195 | 5161 | 33 | - | 1 | - | - |
| 20 - 24 | 6553 | 5374 | 1075 | 7 | 61 | 35 | 1 |
| 25 - 29 | 11706 | 6767 | 4216 | 9 | 366 | 340 | 8 |
| 30 - 34 | 12188 | 4557 | 6383 | 29 | 556 | 660 | 3 |
| 35 - 39 | 9492 | 2075 | 6179 | 29 | 439 | 767 | 3 |
| 40 - 44 | 6987 | 1020 | 4856 | 27 | 296 | 786 | 2 |
| 45 - 49 | 5381 | 563 | 3825 | 39 | 223 | 727 | 4 |
| 50 - 54 | 3329 | 271 | 2446 | 36 | 101 | 472 | 3 |
| 55 - 59 | 2125 | 172 | 1559 | 44 | 68 | 282 | - |
| 60 - 64 | 1472 | 121 | 1105 | 43 | 35 | 167 | 1 |
| 65 - 69 | 1104 | 106 | 795 | 70 | 27 | 106 | - |
| 70 - 74 | 675 | 63 | 458 | 82 | 9 | 63 | - |
| 75 - 79 | 362 | 34 | 220 | 63 | 8 | 37 | - |
| 80 - 84 | 209 | 25 | 124 | 50 | 1 | 9 | - |
| 85 - 89 | 136 | 21 | 57 | 50 | - | 8 | - |
| 90 - | 71 | 11 | 21 | 35 | - | 4 | - |
| 0 - 6 | 9321 | 9321 | - | - | - | - | - |
| 7 - 12 | 6289 | 6289 | - | - | - | - | - |
| 13 - 15 | 2961 | 2961 | - | - | - | - | - |
| 16 - 19 | 4111 | 4077 | 33 | - | 1 | - | - |
| 20 - 44 | 46926 | 19793 | 22709 | 101 | 1718 | 2588 | 17 |
| 45 - 66 | 12783 | 1169 | 9291 | 186 | 439 | 1690 | 8 |
| 67 - | 2081 | 218 | 1319 | 326 | 33 | 185 | - |

1) Sjå note 1, side 118. 1) See note 1, page 118.

Tabell 3.3 (framh.). Utanlandske statsborgarar etter sivilstand, kjønn og alder. 1. januar 1994
 Foreign citizens by marital status, sex and age. 1 January 1994

| Kjønn. Alder | Sivilstand | | | | | | |
|-------------------------|------------|--------|-------|--------|-----------|--------|------------------------|
| | I alt | Ugifte | Gifte | Enkjer | Separerte | Skilte | Annan 1) sivilstand |
| Kvinner i alt Females . | 77826 | 33300 | 36397 | 2664 | 1836 | 3624 | 5 |
| 0 - 4 | 6595 | 6595 | - | - | - | - | - |
| 5 - 9 | 5281 | 5281 | - | - | - | - | - |
| 10 - 14 | 4597 | 4597 | - | - | - | - | - |
| 15 - 19 | 4865 | 4628 | 231 | 1 | 4 | 1 | - |
| 20 - 24 | 7186 | 4334 | 2686 | 2 | 122 | 41 | 1 |
| 25 - 29 | 10260 | 3468 | 6055 | 36 | 372 | 328 | 1 |
| 30 - 34 | 10024 | 1967 | 7084 | 55 | 415 | 503 | - |
| 35 - 39 | 7953 | 966 | 6036 | 74 | 338 | 539 | - |
| 40 - 44 | 5817 | 519 | 4461 | 91 | 222 | 523 | 1 |
| 45 - 49 | 4563 | 293 | 3475 | 111 | 153 | 530 | 1 |
| 50 - 54 | 3272 | 145 | 2443 | 172 | 108 | 404 | - |
| 55 - 59 | 2266 | 106 | 1587 | 250 | 51 | 271 | 1 |
| 60 - 64 | 1792 | 83 | 1145 | 341 | 29 | 194 | - |
| 65 - 69 | 1213 | 70 | 636 | 365 | 12 | 130 | - |
| 70 - 74 | 815 | 59 | 332 | 335 | 7 | 82 | - |
| 75 - 79 | 474 | 57 | 122 | 258 | 1 | 36 | - |
| 80 - 84 | 359 | 51 | 66 | 222 | 2 | 18 | - |
| 85 - 89 | 294 | 60 | 27 | 190 | - | 17 | - |
| 90 - | 200 | 21 | 11 | 161 | - | 7 | - |
| 0 - 6 | 8807 | 8807 | - | - | - | - | - |
| 7 - 12 | 5889 | 5889 | - | - | - | - | - |
| 13 - 15 | 2694 | 2694 | - | - | - | - | - |
| 16 - 19 | 3948 | 3711 | 231 | 1 | 4 | 1 | - |
| 20 - 44 | 41240 | 11254 | 26322 | 258 | 1469 | 1934 | 3 |
| 45 - 66 | 12417 | 653 | 8948 | 1017 | 346 | 1451 | 2 |
| 67 - | 2831 | 292 | 896 | 1388 | 17 | 238 | - |

1) Sjå note 1, side 118. 1) See note 1, page 118.

Tabell 3.4. Utanlandske statsborgarar etter kjønn, sivilstand og alder. Fylke. 1. januar 1994 Foreign citizens by sex, marital status and age. County. 1 January 1994

| Fylke Alder County Age | Begge kjønn Both sexes | Menn Males | | | | Kvinner Females | | | Females | | |
|---------------------------------|---------------------------------|----------------|--------------------------|-----------------------|--|--------------------|--------|-------|--------------|-----------------------------|---|
| | | I alt Total | Ugifte Un- married | Gifte Mar- ried | Før gifte Divorced, separated and widowed | I alt | Ugifte | Gifte | Før gifte | Annan 1) sivil- stand | |
| 01 Østfold .. | 6889 | 3508 | 1759 | 1408 | 340 | 1 | 3381 | 1323 | 1599 | 458 | 1 |
| 0 - 4 | 507 | 266 | 266 | - | - | - | 241 | 241 | - | - | - |
| 5 - 9 | 400 | 197 | 197 | - | - | - | 203 | 203 | - | - | - |
| 10 - 14 | 384 | 200 | 200 | - | - | - | 184 | 184 | - | - | - |
| 15 - 19 | 521 | 274 | 273 | 1 | - | - | 247 | 234 | 13 | - | - |
| 20 - 24 | 612 | 305 | 255 | 49 | 1 | - | 307 | 198 | 99 | 10 | - |
| 25 - 29 | 787 | 405 | 239 | 146 | 20 | - | 382 | 126 | 219 | 37 | - |
| 30 - 34 | 765 | 394 | 130 | 228 | 36 | - | 371 | 59 | 257 | 55 | - |
| 35 - 39 | 648 | 333 | 66 | 216 | 51 | - | 315 | 29 | 243 | 43 | - |
| 40 - 44 | 578 | 321 | 46 | 206 | 68 | 1 | 257 | 14 | 196 | 47 | - |
| 45 - 49 | 492 | 255 | 28 | 178 | 49 | - | 237 | 12 | 173 | 51 | 1 |
| 50 - 54 | 327 | 164 | 14 | 124 | 26 | - | 163 | 4 | 129 | 30 | - |
| 55 - 59 | 263 | 124 | 13 | 87 | 24 | - | 139 | 2 | 104 | 33 | - |
| 60 - 64 | 211 | 97 | 9 | 70 | 18 | - | 114 | 2 | 84 | 28 | - |
| 65 - 69 | 156 | 83 | 6 | 58 | 19 | - | 73 | - | 46 | 27 | - |
| 70 - 74 | 99 | 42 | 6 | 25 | 11 | - | 57 | 2 | 25 | 30 | - |
| 75 - 79 | 54 | 22 | 5 | 12 | 5 | - | 32 | 1 | 6 | 25 | - |
| 80 - 84 | 37 | 12 | 2 | 4 | 6 | - | 25 | 3 | 3 | 19 | - |
| 85 - 89 | 28 | 8 | 3 | 1 | 4 | - | 20 | 7 | 1 | 12 | - |
| 90 - | 20 | 6 | 1 | 3 | 2 | - | 14 | 2 | 1 | 11 | - |
| 0 - 6 | 683 | 361 | 361 | - | - | - | 322 | 322 | - | - | - |
| 7 - 12 | 451 | 225 | 225 | - | - | - | 226 | 226 | - | - | - |
| 13 - 15 | 252 | 126 | 126 | - | - | - | 126 | 126 | - | - | - |
| 16 - 19 | 426 | 225 | 224 | 1 | - | - | 201 | 188 | 13 | - | - |
| 20 - 44 | 3390 | 1758 | 736 | 845 | 176 | 1 | 1632 | 426 | 1014 | 192 | - |
| 45 - 66 | 1355 | 668 | 66 | 479 | 123 | - | 687 | 20 | 515 | 151 | 1 |
| 67 - | 332 | 145 | 21 | 83 | 41 | - | 187 | 15 | 57 | 115 | - |
| 02 Akershus . | 17799 | 8641 | 4059 | 3897 | 684 | 1 | 9158 | 3464 | 4731 | 963 | - |
| 0 - 4 | 1310 | 671 | 671 | - | - | - | 639 | 639 | - | - | - |
| 5 - 9 | 1020 | 529 | 529 | - | - | - | 491 | 491 | - | - | - |
| 10 - 14 | 922 | 499 | 499 | - | - | - | 423 | 423 | - | - | - |
| 15 - 19 | 1163 | 552 | 552 | - | - | - | 611 | 590 | 20 | 1 | - |
| 20 - 24 | 1397 | 583 | 504 | 75 | 4 | - | 814 | 540 | 259 | 15 | - |
| 25 - 29 | 2026 | 991 | 536 | 404 | 51 | - | 1035 | 364 | 609 | 62 | - |
| 30 - 34 | 2257 | 1126 | 367 | 683 | 75 | 1 | 1131 | 200 | 832 | 99 | - |
| 35 - 39 | 1979 | 1013 | 202 | 704 | 107 | - | 966 | 100 | 768 | 98 | - |
| 40 - 44 | 1584 | 801 | 91 | 605 | 105 | - | 783 | 45 | 625 | 113 | - |
| 45 - 49 | 1406 | 679 | 50 | 505 | 124 | - | 727 | 26 | 575 | 126 | - |
| 50 - 54 | 963 | 436 | 21 | 339 | 76 | - | 527 | 15 | 408 | 104 | - |
| 55 - 59 | 669 | 286 | 14 | 217 | 55 | - | 383 | 8 | 286 | 89 | - |
| 60 - 64 | 489 | 195 | 9 | 160 | 26 | - | 294 | 7 | 195 | 92 | - |
| 65 - 69 | 319 | 142 | 8 | 112 | 22 | - | 177 | 5 | 106 | 66 | - |
| 70 - 74 | 158 | 77 | 4 | 55 | 18 | - | 81 | 6 | 36 | 39 | - |
| 75 - 79 | 61 | 31 | 1 | 22 | 8 | - | 30 | 3 | 9 | 18 | - |
| 80 - 84 | 40 | 19 | - | 11 | 8 | - | 21 | 2 | 2 | 17 | - |
| 85 - 89 | 22 | 8 | - | 4 | 4 | - | 14 | - | 1 | 13 | - |
| 90 - | 14 | 3 | 1 | 1 | 1 | - | 11 | - | - | 11 | - |
| 0 - 6 | 1752 | 888 | 888 | - | - | - | 864 | 864 | - | - | - |
| 7 - 12 | 1135 | 614 | 614 | - | - | - | 521 | 521 | - | - | - |
| 13 - 15 | 588 | 309 | 309 | - | - | - | 279 | 279 | - | - | - |
| 16 - 19 | 940 | 440 | 440 | - | - | - | 500 | 479 | 20 | 1 | - |
| 20 - 44 | 9243 | 4514 | 1700 | 2471 | 342 | 1 | 4729 | 1249 | 3093 | 387 | - |
| 45 - 66 | 3671 | 1665 | 99 | 1275 | 291 | - | 2006 | 57 | 1513 | 436 | - |
| 67 - | 470 | 211 | 9 | 151 | 51 | - | 259 | 15 | 105 | 139 | - |

1) Sjå note 1, side 118. 1) See note 1, page 118.

Tabell 3.4. (framh.). Utenlandske statsborgarar etter kjønn, sivilstand og alder. Fylke. 1. januar 1994
Foreign citizens by sex, marital status and age. County. 1 January 1994

| Fylke Alder | Begge kjønn | Menn | | | | | Kvinner | | | | | |
|----------------|----------------|-------|--------|-------|--------------|------------------------|---------|--------|-------|--------------|------------------------|---|
| | | I alt | Ugifte | Gifte | Før gifte | Annan 1) sivilstand | I alt | Ugifte | Gifte | Før gifte | Annan 1) sivilstand | |
| 03 Oslo | | 50321 | 26645 | 14217 | 9767 | 2640 | 21 | 23676 | 10739 | 10467 | 2469 | 1 |
| 0 - 4 | | 4792 | 2488 | 2488 | - | - | - | 2304 | 2304 | - | - | - |
| 5 - 9 | | 3360 | 1757 | 1757 | - | - | - | 1603 | 1603 | - | - | - |
| 10 - 14 | | 2911 | 1524 | 1524 | - | - | - | 1387 | 1387 | - | - | - |
| 15 - 19 | | 2669 | 1437 | 1420 | 16 | 1 | - | 1232 | 1142 | 88 | 2 | - |
| 20 - 24 | | 4449 | 2009 | 1526 | 439 | 43 | 1 | 2440 | 1355 | 1021 | 64 | - |
| 25 - 29 | | 7823 | 4160 | 2295 | 1523 | 336 | 6 | 3663 | 1322 | 2078 | 262 | 1 |
| 30 - 34 | | 7467 | 4234 | 1595 | 2065 | 572 | 2 | 3233 | 755 | 2132 | 346 | - |
| 35 - 39 | | 5238 | 2964 | 732 | 1727 | 502 | 3 | 2274 | 344 | 1605 | 325 | - |
| 40 - 44 | | 3562 | 2016 | 359 | 1283 | 373 | 1 | 1546 | 164 | 1155 | 227 | - |
| 45 - 49 | | 2753 | 1535 | 222 | 1010 | 299 | 4 | 1218 | 124 | 875 | 219 | - |
| 50 - 54 | | 1844 | 982 | 110 | 673 | 196 | 3 | 862 | 62 | 592 | 208 | - |
| 55 - 59 | | 1159 | 560 | 78 | 382 | 100 | - | 599 | 45 | 364 | 190 | - |
| 60 - 64 | | 874 | 400 | 45 | 291 | 63 | 1 | 474 | 36 | 275 | 163 | - |
| 65 - 69 | | 621 | 280 | 37 | 183 | 60 | - | 341 | 29 | 152 | 160 | - |
| 70 - 74 | | 380 | 157 | 15 | 106 | 36 | - | 223 | 21 | 88 | 114 | - |
| 75 - 79 | | 195 | 78 | 6 | 41 | 31 | - | 117 | 16 | 24 | 77 | - |
| 80 - 84 | | 105 | 34 | 4 | 20 | 10 | - | 71 | 12 | 11 | 48 | - |
| 85 - 89 | | 75 | 22 | 3 | 7 | 12 | - | 53 | 15 | 4 | 34 | - |
| 90 - | | 44 | 8 | 1 | 1 | 6 | - | 36 | 3 | 3 | 30 | - |
| 0 - 6 | | 6220 | 3226 | 3226 | - | - | - | 2994 | 2994 | - | - | - |
| 7 - 12 | | 3771 | 1971 | 1971 | - | - | - | 1800 | 1800 | - | - | - |
| 13 - 15 | | 1619 | 887 | 887 | - | - | - | 732 | 732 | - | - | - |
| 16 - 19 | | 2122 | 1122 | 1105 | 16 | 1 | - | 1000 | 910 | 88 | 2 | - |
| 20 - 44 | | 28539 | 15383 | 6507 | 7037 | 1826 | 13 | 13156 | 3940 | 7991 | 1224 | 1 |
| 45 - 66 | | 6890 | 3594 | 467 | 2442 | 677 | 8 | 3296 | 278 | 2177 | 841 | - |
| 67 - | | 1160 | 462 | 54 | 272 | 136 | - | 698 | 85 | 211 | 402 | - |
| 04 Hedmark | .. | 4283 | 2102 | 1123 | 843 | 136 | - | 2181 | 930 | 1038 | 213 | - |
| 0 - 4 | | 347 | 172 | 172 | - | - | - | 175 | 175 | - | - | - |
| 5 - 9 | | 338 | 182 | 182 | - | - | - | 156 | 156 | - | - | - |
| 10 - 14 | | 306 | 155 | 155 | - | - | - | 151 | 151 | - | - | - |
| 15 - 19 | | 310 | 149 | 149 | - | - | - | 161 | 154 | 7 | - | - |
| 20 - 24 | | 343 | 152 | 126 | 26 | - | - | 191 | 116 | 71 | 4 | - |
| 25 - 29 | | 492 | 262 | 154 | 101 | 7 | - | 230 | 69 | 148 | 13 | - |
| 30 - 34 | | 496 | 252 | 79 | 159 | 14 | - | 244 | 41 | 182 | 21 | - |
| 35 - 39 | | 442 | 224 | 45 | 167 | 12 | - | 218 | 19 | 182 | 17 | - |
| 40 - 44 | | 375 | 184 | 28 | 126 | 30 | - | 191 | 17 | 150 | 24 | - |
| 45 - 49 | | 270 | 134 | 13 | 94 | 27 | - | 136 | 8 | 102 | 26 | - |
| 50 - 54 | | 163 | 65 | 6 | 43 | 16 | - | 98 | 3 | 67 | 28 | - |
| 55 - 59 | | 113 | 52 | 3 | 47 | 2 | - | 61 | 4 | 48 | 9 | - |
| 60 - 64 | | 108 | 40 | 3 | 28 | 9 | - | 68 | 7 | 40 | 21 | - |
| 65 - 69 | | 73 | 37 | 4 | 25 | 8 | - | 36 | 1 | 17 | 18 | - |
| 70 - 74 | | 51 | 24 | 1 | 15 | 8 | - | 27 | 2 | 15 | 10 | - |
| 75 - 79 | | 25 | 9 | 1 | 6 | 2 | - | 16 | 1 | 4 | 11 | - |
| 80 - 84 | | 14 | 4 | - | 4 | - | - | 10 | 3 | 2 | 5 | - |
| 85 - 89 | | 14 | 4 | 1 | 2 | 1 | - | 10 | 2 | 2 | 6 | - |
| 90 - | | 3 | 1 | 1 | - | - | - | 2 | 1 | 1 | - | - |
| 0 - 6 | | 478 | 243 | 243 | - | - | - | 235 | 235 | - | - | - |
| 7 - 12 | | 400 | 213 | 213 | - | - | - | 187 | 187 | - | - | - |
| 13 - 15 | | 184 | 82 | 82 | - | - | - | 102 | 102 | - | - | - |
| 16 - 19 | | 239 | 120 | 120 | - | - | - | 119 | 112 | 7 | - | - |
| 20 - 44 | | 2148 | 1074 | 432 | 579 | 63 | - | 1074 | 262 | 733 | 79 | - |
| 45 - 66 | | 682 | 308 | 27 | 224 | 57 | - | 374 | 22 | 263 | 89 | - |
| 67 - | | 152 | 62 | 6 | 40 | 16 | - | 90 | 10 | 35 | 45 | - |

1) Sjø note 1, side 118. 1) See note 1, page 118.

Tabell 3.4. (framh.). Utanlandske statsborgarar etter kjønn, sivilstand og alder. Fylke. 1. januar 1994
Foreign citizens by sex, marital status and age. County. 1 January 1994

| Fylke Alder | Begge kjønn | Menn | | | | | Kvinner | | | | |
|----------------|----------------|-------|--------|-------|--------------|------------------------|---------|--------|-------|--------------|------------------------|
| | | I alt | Ugifte | Gifte | Før gifte | Annan 1) sivilstand | I alt | Ugifte | Gifte | Før gifte | Annan 1) sivilstand |
| 05 Oppland .. | 3910 | 1988 | 1102 | 765 | 121 | - | 1922 | 895 | 841 | 186 | - |
| 0 - 4 | 341 | 167 | 167 | - | - | - | 174 | 174 | - | - | - |
| 5 - 9 | 287 | 142 | 142 | - | - | - | 145 | 145 | - | - | - |
| 10 - 14 | 284 | 147 | 147 | - | - | - | 137 | 137 | - | - | - |
| 15 - 19 | 247 | 126 | 126 | - | - | - | 121 | 117 | 4 | - | - |
| 20 - 24 | 327 | 176 | 153 | 23 | - | - | 151 | 105 | 45 | 1 | - |
| 25 - 29 | 539 | 283 | 180 | 93 | 10 | - | 256 | 92 | 145 | 19 | - |
| 30 - 34 | 538 | 296 | 109 | 172 | 15 | - | 242 | 61 | 160 | 21 | - |
| 35 - 39 | 412 | 209 | 36 | 146 | 27 | - | 203 | 20 | 160 | 23 | - |
| 40 - 44 | 290 | 149 | 14 | 118 | 17 | - | 141 | 24 | 98 | 19 | - |
| 45 - 49 | 209 | 99 | 7 | 72 | 20 | - | 110 | 6 | 90 | 14 | - |
| 50 - 54 | 143 | 64 | 3 | 49 | 12 | - | 79 | - | 64 | 15 | - |
| 55 - 59 | 72 | 31 | 5 | 25 | 1 | - | 41 | 2 | 27 | 12 | - |
| 60 - 64 | 77 | 39 | - | 31 | 8 | - | 38 | 1 | 25 | 12 | - |
| 65 - 69 | 61 | 26 | 3 | 20 | 3 | - | 35 | 1 | 16 | 18 | - |
| 70 - 74 | 29 | 14 | 3 | 10 | 1 | - | 15 | 3 | 2 | 10 | - |
| 75 - 79 | 20 | 11 | 6 | 1 | 4 | - | 9 | 1 | 1 | 7 | - |
| 80 - 84 | 15 | 5 | 1 | 4 | - | - | 10 | 1 | 3 | 6 | - |
| 85 - 89 | 12 | 3 | - | 1 | 2 | - | 9 | 4 | 1 | 4 | - |
| 90 - | 7 | 1 | - | - | 1 | - | 6 | 1 | - | 5 | - |
| 0 - 6 | 458 | 223 | 223 | - | - | - | 235 | 235 | - | - | - |
| 7 - 12 | 353 | 182 | 182 | - | - | - | 171 | 171 | - | - | - |
| 13 - 15 | 155 | 80 | 80 | - | - | - | 75 | 75 | - | - | - |
| 16 - 19 | 193 | 97 | 97 | - | - | - | 96 | 92 | 4 | - | - |
| 20 - 44 | 2106 | 1113 | 492 | 552 | 69 | - | 993 | 302 | 608 | 83 | - |
| 45 - 66 | 520 | 240 | 15 | 183 | 42 | - | 280 | 10 | 210 | 60 | - |
| 67 - | 125 | 53 | 13 | 30 | 10 | - | 72 | 10 | 19 | 43 | - |
| 06 Buskerud . | 8164 | 4085 | 2044 | 1665 | 376 | - | 4079 | 1705 | 1951 | 423 | - |
| 0 - 4 | 662 | 339 | 339 | - | - | - | 323 | 323 | - | - | - |
| 5 - 9 | 590 | 294 | 294 | - | - | - | 296 | 296 | - | - | - |
| 10 - 14 | 524 | 264 | 264 | - | - | - | 260 | 260 | - | - | - |
| 15 - 19 | 652 | 325 | 324 | 1 | - | - | 327 | 303 | 24 | - | - |
| 20 - 24 | 748 | 349 | 260 | 82 | 7 | - | 399 | 224 | 165 | 10 | - |
| 25 - 29 | 966 | 480 | 229 | 222 | 29 | - | 486 | 152 | 294 | 40 | - |
| 30 - 34 | 959 | 502 | 165 | 278 | 59 | - | 457 | 69 | 340 | 48 | - |
| 35 - 39 | 739 | 366 | 62 | 246 | 58 | - | 373 | 30 | 286 | 57 | - |
| 40 - 44 | 625 | 327 | 34 | 236 | 57 | - | 298 | 19 | 236 | 43 | - |
| 45 - 49 | 547 | 291 | 30 | 204 | 57 | - | 256 | 6 | 203 | 47 | - |
| 50 - 54 | 353 | 170 | 11 | 130 | 29 | - | 183 | 3 | 156 | 24 | - |
| 55 - 59 | 287 | 142 | 7 | 106 | 29 | - | 145 | 3 | 106 | 36 | - |
| 60 - 64 | 187 | 76 | 4 | 59 | 13 | - | 111 | 3 | 78 | 30 | - |
| 65 - 69 | 156 | 88 | 11 | 59 | 18 | - | 68 | 5 | 37 | 26 | - |
| 70 - 74 | 70 | 35 | 3 | 24 | 8 | - | 35 | 2 | 14 | 19 | - |
| 75 - 79 | 31 | 10 | 1 | 5 | 4 | - | 21 | 1 | 6 | 14 | - |
| 80 - 84 | 36 | 19 | 3 | 11 | 5 | - | 17 | 4 | 4 | 9 | - |
| 85 - 89 | 20 | 5 | 2 | 2 | 1 | - | 15 | 1 | 2 | 12 | - |
| 90 - | 12 | 3 | 1 | - | 2 | - | 9 | 1 | - | 8 | - |
| 0 - 6 | 912 | 469 | 469 | - | - | - | 443 | 443 | - | - | - |
| 7 - 12 | 645 | 314 | 314 | - | - | - | 331 | 331 | - | - | - |
| 13 - 15 | 347 | 190 | 190 | - | - | - | 157 | 157 | - | - | - |
| 16 - 19 | 524 | 249 | 248 | 1 | - | - | 275 | 251 | 24 | - | - |
| 20 - 44 | 4037 | 2024 | 750 | 1064 | 210 | - | 2013 | 494 | 1321 | 198 | - |
| 45 - 66 | 1452 | 718 | 56 | 525 | 137 | - | 734 | 18 | 565 | 151 | - |
| 67 - | 247 | 121 | 17 | 75 | 29 | - | 126 | 11 | 41 | 74 | - |

1) Sjå note 1, side 118. 1) See note 1, page 118.

Tabell 3.4. (framh.). Utanlandske statsborgarar etter kjønn, sivilstand og alder. Fylke. 1. januar 1994
Foreign citizens by sex, marital status and age. County. 1 January 1994

| Fylke Alder | Begge kjønn | Menn | | | | | Kvinner | | | | |
|----------------|----------------|-------|--------|-------|--------------|------------------------|---------|--------|-------|--------------|------------------------|
| | | I alt | Ugifte | Gifte | Før gifte | Annan 1) sivilstand | I alt | Ugifte | Gifte | Før gifte | Annan 1) sivilstand |
| 07 Vestfold | 5338 | 2690 | 1327 | 1093 | 270 | - | 2648 | 984 | 1334 | 330 | - |
| 0 - 4 | 358 | 187 | 187 | - | - | - | 171 | 171 | - | - | - |
| 5 - 9 | 344 | 157 | 157 | - | - | - | 187 | 187 | - | - | - |
| 10 - 14 | 315 | 164 | 164 | - | - | - | 151 | 151 | - | - | - |
| 15 - 19 | 387 | 211 | 209 | 2 | - | - | 176 | 168 | 8 | - | - |
| 20 - 24 | 449 | 214 | 187 | 24 | 3 | - | 235 | 139 | 90 | 6 | - |
| 25 - 29 | 603 | 309 | 194 | 103 | 12 | - | 294 | 76 | 192 | 26 | - |
| 30 - 34 | 593 | 317 | 112 | 165 | 40 | - | 276 | 35 | 208 | 33 | - |
| 35 - 39 | 521 | 270 | 53 | 179 | 38 | - | 251 | 25 | 185 | 41 | - |
| 40 - 44 | 445 | 227 | 20 | 162 | 45 | - | 218 | 12 | 174 | 32 | - |
| 45 - 49 | 373 | 196 | 12 | 144 | 40 | - | 177 | 4 | 139 | 34 | - |
| 50 - 54 | 315 | 136 | 10 | 104 | 22 | - | 179 | 2 | 145 | 32 | - |
| 55 - 59 | 180 | 87 | 2 | 64 | 21 | - | 93 | 4 | 69 | 20 | - |
| 60 - 64 | 160 | 74 | 3 | 55 | 16 | - | 86 | 1 | 57 | 28 | - |
| 65 - 69 | 100 | 50 | 8 | 31 | 11 | - | 50 | 2 | 32 | 16 | - |
| 70 - 74 | 82 | 42 | 6 | 28 | 8 | - | 40 | 1 | 19 | 20 | - |
| 75 - 79 | 52 | 26 | 2 | 16 | 8 | - | 26 | 2 | 7 | 17 | - |
| 80 - 84 | 31 | 13 | 1 | 9 | 3 | - | 18 | 1 | 5 | 12 | - |
| 85 - 89 | 23 | 9 | - | 6 | 3 | - | 14 | 2 | 3 | 9 | - |
| 90 - | 7 | 1 | - | 1 | - | - | 6 | 1 | 1 | 4 | - |
| 0 - 6 | 504 | 252 | 252 | - | - | - | 252 | 252 | - | - | - |
| 7 - 12 | 378 | 188 | 188 | - | - | - | 190 | 190 | - | - | - |
| 13 - 15 | 206 | 107 | 107 | - | - | - | 99 | 99 | - | - | - |
| 16 - 19 | 316 | 172 | 170 | 2 | - | - | 144 | 136 | 8 | - | - |
| 20 - 44 | 2611 | 1337 | 566 | 633 | 138 | - | 1274 | 287 | 849 | 138 | - |
| 45 - 66 | 1076 | 516 | 30 | 383 | 103 | - | 560 | 12 | 427 | 121 | - |
| 67 - | 247 | 118 | 14 | 75 | 29 | - | 129 | 8 | 50 | 71 | - |
| 08 Telemark | 4184 | 2158 | 1120 | 836 | 202 | - | 2026 | 845 | 945 | 236 | - |
| 0 - 4 | 350 | 192 | 192 | - | - | - | 158 | 158 | - | - | - |
| 5 - 9 | 285 | 144 | 144 | - | - | - | 141 | 141 | - | - | - |
| 10 - 14 | 284 | 159 | 159 | - | - | - | 125 | 125 | - | - | - |
| 15 - 19 | 299 | 152 | 151 | 1 | - | - | 147 | 142 | 5 | - | - |
| 20 - 24 | 353 | 170 | 145 | 22 | 3 | - | 183 | 119 | 61 | 3 | - |
| 25 - 29 | 520 | 264 | 157 | 95 | 12 | - | 256 | 73 | 158 | 25 | - |
| 30 - 34 | 507 | 259 | 92 | 141 | 26 | - | 248 | 40 | 180 | 28 | - |
| 35 - 39 | 395 | 204 | 33 | 140 | 31 | - | 191 | 18 | 152 | 21 | - |
| 40 - 44 | 331 | 179 | 19 | 120 | 40 | - | 152 | 12 | 110 | 30 | - |
| 45 - 49 | 292 | 172 | 11 | 126 | 35 | - | 120 | 5 | 97 | 18 | - |
| 50 - 54 | 159 | 76 | 3 | 57 | 16 | - | 83 | 2 | 65 | 16 | - |
| 55 - 59 | 139 | 66 | 2 | 53 | 11 | - | 73 | 3 | 51 | 19 | - |
| 60 - 64 | 102 | 59 | 7 | 37 | 15 | - | 43 | 2 | 31 | 10 | - |
| 65 - 69 | 78 | 28 | 1 | 21 | 6 | - | 50 | 2 | 21 | 27 | - |
| 70 - 74 | 38 | 13 | 2 | 8 | 3 | - | 25 | - | 9 | 16 | - |
| 75 - 79 | 17 | 8 | - | 6 | 2 | - | 9 | 1 | 3 | 5 | - |
| 80 - 84 | 18 | 8 | 1 | 6 | 1 | - | 10 | 1 | 2 | 7 | - |
| 85 - 89 | 8 | 2 | - | 2 | - | - | 6 | 1 | - | 5 | - |
| 90 - | 9 | 3 | 1 | 1 | 1 | - | 6 | - | - | 6 | - |
| 0 - 6 | 466 | 251 | 251 | - | - | - | 215 | 215 | - | - | - |
| 7 - 12 | 341 | 186 | 186 | - | - | - | 155 | 155 | - | - | - |
| 13 - 15 | 178 | 93 | 93 | - | - | - | 85 | 85 | - | - | - |
| 16 - 19 | 233 | 117 | 116 | 1 | - | - | 116 | 111 | 5 | - | - |
| 20 - 44 | 2106 | 1076 | 446 | 518 | 112 | - | 1030 | 262 | 661 | 107 | - |
| 45 - 66 | 731 | 386 | 23 | 284 | 79 | - | 345 | 12 | 254 | 79 | - |
| 67 - | 129 | 49 | 5 | 33 | 11 | - | 80 | 5 | 25 | 50 | - |

1) Sjå note 1, side 118. 1) See note 1, page 118.

Tabell 3.4. (framh.). Utanlandske statsborgarar etter kjønn, sivilstand og alder. Fylke. 1. januar 1994
Foreign citizens by sex, marital status and age. County. 1 January 1994

| Fylke Alder | Begge kjønn | Menn | | | | | Kvinner | | | | |
|-------------------|----------------|-------|--------|-------|--------------|------------------------|---------|--------|-------|--------------|------------------------|
| | | I alt | Ugifte | Gifte | Før gifte | Annan 1) sivilstand | I alt | Ugifte | Gifte | Før gifte | Annan 1) sivilstand |
| 09 Aust- Agder | 3060 | 1611 | 817 | 646 | 148 | - | 1449 | 543 | 721 | 185 | - |
| 0 - 4 | 194 | 104 | 104 | - | - | - | 90 | 90 | - | - | - |
| 5 - 9 | 208 | 107 | 107 | - | - | - | 101 | 101 | - | - | - |
| 10 - 14 | 190 | 101 | 101 | - | - | - | 89 | 89 | - | - | - |
| 15 - 19 | 190 | 103 | 102 | 1 | - | - | 87 | 83 | 4 | - | - |
| 20 - 24 | 226 | 132 | 122 | 9 | 1 | - | 94 | 62 | 30 | 2 | - |
| 25 - 29 | 327 | 174 | 110 | 59 | 5 | - | 153 | 42 | 98 | 13 | - |
| 30 - 34 | 377 | 187 | 75 | 98 | 14 | - | 190 | 22 | 152 | 16 | - |
| 35 - 39 | 333 | 195 | 49 | 118 | 28 | - | 138 | 16 | 110 | 12 | - |
| 40 - 44 | 225 | 123 | 19 | 89 | 15 | - | 102 | 5 | 79 | 18 | - |
| 45 - 49 | 200 | 107 | 13 | 75 | 19 | - | 93 | 6 | 76 | 11 | - |
| 50 - 54 | 149 | 73 | 3 | 50 | 20 | - | 76 | 2 | 58 | 16 | - |
| 55 - 59 | 107 | 55 | 3 | 42 | 10 | - | 52 | 1 | 40 | 11 | - |
| 60 - 64 | 70 | 35 | - | 27 | 8 | - | 35 | 2 | 22 | 11 | - |
| 65 - 69 | 71 | 33 | 2 | 27 | 4 | - | 38 | 1 | 25 | 12 | - |
| 70 - 74 | 65 | 30 | 4 | 21 | 5 | - | 35 | 3 | 17 | 15 | - |
| 75 - 79 | 44 | 25 | 2 | 18 | 5 | - | 19 | 6 | 6 | 7 | - |
| 80 - 84 | 36 | 13 | - | 7 | 6 | - | 23 | 6 | 3 | 14 | - |
| 85 - 89 | 29 | 11 | 1 | 5 | 5 | - | 18 | 4 | 1 | 13 | - |
| 90 - | 19 | 3 | - | - | 3 | - | 16 | 2 | - | 14 | - |
| 0 - 6 | 279 | 150 | 150 | - | - | - | 129 | 129 | - | - | - |
| 7 - 12 | 227 | 121 | 121 | - | - | - | 106 | 106 | - | - | - |
| 13 - 15 | 118 | 63 | 63 | - | - | - | 55 | 55 | - | - | - |
| 16 - 19 | 158 | 81 | 80 | 1 | - | - | 77 | 73 | 4 | - | - |
| 20 - 44 | 1488 | 811 | 375 | 373 | 63 | - | 677 | 147 | 469 | 61 | - |
| 45 - 66 | 559 | 285 | 20 | 206 | 59 | - | 274 | 12 | 208 | 54 | - |
| 67 - | 231 | 100 | 8 | 66 | 26 | - | 131 | 21 | 40 | 70 | - |
| 10 Vest- Agder | 6264 | 3171 | 1480 | 1373 | 318 | - | 3093 | 1204 | 1448 | 441 | - |
| 0 - 4 | 433 | 224 | 224 | - | - | - | 209 | 209 | - | - | - |
| 5 - 9 | 415 | 228 | 228 | - | - | - | 187 | 187 | - | - | - |
| 10 - 14 | 390 | 192 | 192 | - | - | - | 198 | 198 | - | - | - |
| 15 - 19 | 436 | 206 | 206 | - | - | - | 230 | 222 | 8 | - | - |
| 20 - 24 | 514 | 250 | 199 | 38 | 13 | - | 264 | 162 | 95 | 7 | - |
| 25 - 29 | 685 | 352 | 171 | 136 | 45 | - | 333 | 97 | 194 | 42 | - |
| 30 - 34 | 744 | 400 | 129 | 212 | 59 | - | 344 | 50 | 259 | 35 | - |
| 35 - 39 | 577 | 323 | 56 | 229 | 38 | - | 254 | 21 | 192 | 41 | - |
| 40 - 44 | 439 | 221 | 22 | 167 | 32 | - | 218 | 9 | 174 | 35 | - |
| 45 - 49 | 372 | 192 | 9 | 147 | 36 | - | 180 | 4 | 162 | 14 | - |
| 50 - 54 | 281 | 141 | 8 | 110 | 23 | - | 140 | 5 | 101 | 34 | - |
| 55 - 59 | 231 | 105 | 5 | 83 | 17 | - | 126 | 5 | 92 | 29 | - |
| 60 - 64 | 195 | 99 | 11 | 74 | 14 | - | 96 | 1 | 69 | 26 | - |
| 65 - 69 | 152 | 91 | 9 | 74 | 8 | - | 61 | 4 | 31 | 26 | - |
| 70 - 74 | 118 | 53 | 3 | 41 | 9 | - | 65 | 4 | 32 | 29 | - |
| 75 - 79 | 90 | 39 | 2 | 32 | 5 | - | 51 | 5 | 21 | 25 | - |
| 80 - 84 | 72 | 18 | 2 | 9 | 7 | - | 54 | 4 | 9 | 41 | - |
| 85 - 89 | 79 | 23 | 3 | 14 | 6 | - | 56 | 12 | 6 | 38 | - |
| 90 - | 41 | 14 | 1 | 7 | 6 | - | 27 | 5 | 3 | 19 | - |
| 0 - 6 | 604 | 312 | 312 | - | - | - | 292 | 292 | - | - | - |
| 7 - 12 | 494 | 265 | 265 | - | - | - | 229 | 229 | - | - | - |
| 13 - 15 | 226 | 105 | 105 | - | - | - | 121 | 121 | - | - | - |
| 16 - 19 | 350 | 168 | 168 | - | - | - | 182 | 174 | 8 | - | - |
| 20 - 44 | 2959 | 1546 | 577 | 782 | 187 | - | 1413 | 339 | 914 | 160 | - |
| 45 - 66 | 1141 | 574 | 38 | 442 | 94 | - | 567 | 17 | 435 | 115 | - |
| 67 - | 490 | 201 | 15 | 149 | 37 | - | 289 | 32 | 91 | 166 | - |

1) Sjå note 1, side 118. 1) See note 1, page 118.

Tabell 3.4. (framh.). Utanlandske statsborgarar etter kjønn, sivilstand og alder. Fylke. 1. januar 1994
Foreign citizens by sex, marital status and age. County. 1 January 1994

| Fylke | Alder | Begge kjønn | Menn | | | | Kvinner | | | | | |
|--------------|-------|-------------|-------|--------|-------|-----------|---------------------|-------|--------|-------|-----------|---------------------|
| | | | I alt | Ugifte | Gifte | Før gifte | Annan 1) sivilstand | I alt | Ugifte | Gifte | Før gifte | Annan 1) sivilstand |
| 11 Rogaland | | 14864 | 8216 | 3860 | 3746 | 610 | - | 6648 | 2806 | 3245 | 596 | 1 |
| 0 - 4 | | 1226 | 616 | 616 | - | - | - | 610 | 610 | - | - | - |
| 5 - 9 | | 1117 | 581 | 581 | - | - | - | 536 | 536 | - | - | - |
| 10 - 14 | | 945 | 480 | 480 | - | - | - | 465 | 465 | - | - | - |
| 15 - 19 | | 896 | 468 | 466 | 2 | - | - | 428 | 418 | 9 | 1 | - |
| 20 - 24 | | 934 | 442 | 361 | 69 | 12 | - | 492 | 288 | 192 | 12 | - |
| 25 - 29 | | 1609 | 864 | 506 | 314 | 44 | - | 745 | 200 | 492 | 53 | - |
| 30 - 34 | | 2023 | 1131 | 411 | 633 | 87 | - | 892 | 131 | 683 | 78 | - |
| 35 - 39 | | 1976 | 1146 | 223 | 813 | 110 | - | 830 | 64 | 696 | 70 | - |
| 40 - 44 | | 1451 | 893 | 105 | 684 | 104 | - | 558 | 41 | 450 | 66 | 1 |
| 45 - 49 | | 989 | 633 | 46 | 489 | 98 | - | 356 | 15 | 280 | 61 | - |
| 50 - 54 | | 617 | 384 | 15 | 319 | 50 | - | 233 | 2 | 185 | 46 | - |
| 55 - 59 | | 361 | 223 | 17 | 167 | 39 | - | 138 | 6 | 108 | 24 | - |
| 60 - 64 | | 233 | 125 | 10 | 102 | 13 | - | 108 | 3 | 71 | 34 | - |
| 65 - 69 | | 152 | 82 | 6 | 65 | 11 | - | 70 | 5 | 37 | 28 | - |
| 70 - 74 | | 103 | 52 | 6 | 37 | 9 | - | 51 | 4 | 18 | 29 | - |
| 75 - 79 | | 82 | 41 | 4 | 24 | 13 | - | 41 | 9 | 12 | 20 | - |
| 80 - 84 | | 60 | 26 | 3 | 19 | 4 | - | 34 | 3 | 7 | 24 | - |
| 85 - 89 | | 55 | 19 | 2 | 7 | 10 | - | 36 | 4 | 4 | 28 | - |
| 90 - | | 35 | 10 | 2 | 2 | 6 | - | 25 | 2 | 1 | 22 | - |
| 0 - 6 | | 1674 | 845 | 845 | - | - | - | 829 | 829 | - | - | - |
| 7 - 12 | | 1238 | 637 | 637 | - | - | - | 601 | 601 | - | - | - |
| 13 - 15 | | 579 | 309 | 309 | - | - | - | 270 | 270 | - | - | - |
| 16 - 19 | | 693 | 354 | 352 | 2 | - | - | 339 | 329 | 9 | 1 | - |
| 20 - 44 | | 7993 | 4476 | 1606 | 2513 | 357 | - | 3517 | 724 | 2513 | 279 | 1 |
| 45 - 66 | | 2273 | 1406 | 90 | 1109 | 207 | - | 867 | 27 | 664 | 176 | - |
| 67 - | | 414 | 189 | 21 | 122 | 46 | - | 225 | 26 | 59 | 140 | - |
| 12 Hordaland | | 12287 | 6656 | 3535 | 2544 | 576 | 1 | 5631 | 2463 | 2559 | 608 | 1 |
| 0 - 4 | | 943 | 475 | 475 | - | - | - | 468 | 468 | - | - | - |
| 5 - 9 | | 729 | 381 | 381 | - | - | - | 348 | 348 | - | - | - |
| 10 - 14 | | 610 | 302 | 302 | - | - | - | 308 | 308 | - | - | - |
| 15 - 19 | | 728 | 387 | 383 | 4 | - | - | 341 | 329 | 10 | 2 | - |
| 20 - 24 | | 1088 | 559 | 492 | 59 | 8 | - | 529 | 368 | 152 | 9 | - |
| 25 - 29 | | 1873 | 1072 | 668 | 336 | 67 | 1 | 801 | 282 | 462 | 57 | - |
| 30 - 34 | | 1843 | 1067 | 467 | 490 | 110 | - | 776 | 151 | 538 | 87 | - |
| 35 - 39 | | 1365 | 783 | 175 | 514 | 94 | - | 582 | 72 | 439 | 71 | - |
| 40 - 44 | | 1005 | 585 | 91 | 408 | 86 | - | 420 | 51 | 304 | 65 | - |
| 45 - 49 | | 713 | 406 | 47 | 289 | 70 | - | 307 | 25 | 231 | 51 | - |
| 50 - 54 | | 464 | 236 | 19 | 170 | 47 | - | 228 | 17 | 162 | 49 | - |
| 55 - 59 | | 303 | 149 | 10 | 110 | 29 | - | 154 | 11 | 106 | 36 | 1 |
| 60 - 64 | | 208 | 86 | 8 | 61 | 17 | - | 122 | 8 | 73 | 41 | - |
| 65 - 69 | | 128 | 53 | 4 | 37 | 12 | - | 75 | 8 | 44 | 23 | - |
| 70 - 74 | | 124 | 56 | 5 | 37 | 14 | - | 68 | 4 | 21 | 43 | - |
| 75 - 79 | | 59 | 23 | 2 | 14 | 7 | - | 36 | 2 | 8 | 26 | - |
| 80 - 84 | | 44 | 13 | 3 | 9 | 1 | - | 31 | 6 | 8 | 17 | - |
| 85 - 89 | | 28 | 9 | 2 | 3 | 4 | - | 19 | 4 | - | 15 | - |
| 90 - | | 32 | 14 | 1 | 3 | 10 | - | 18 | 1 | 1 | 16 | - |
| 0 - 6 | | 1253 | 637 | 637 | - | - | - | 616 | 616 | - | - | - |
| 7 - 12 | | 783 | 393 | 393 | - | - | - | 390 | 390 | - | - | - |
| 13 - 15 | | 368 | 193 | 193 | - | - | - | 175 | 175 | - | - | - |
| 16 - 19 | | 606 | 322 | 318 | 4 | - | - | 284 | 272 | 10 | 2 | - |
| 20 - 44 | | 7174 | 4066 | 1893 | 1807 | 365 | 1 | 3108 | 924 | 1895 | 289 | - |
| 45 - 66 | | 1744 | 896 | 87 | 644 | 165 | - | 848 | 65 | 593 | 189 | 1 |
| 67 - | | 359 | 149 | 14 | 89 | 46 | - | 210 | 21 | 61 | 128 | - |

1) Sjå note 1, side 118. 1) See note 1, page 118.

Tabell 3.4. Utanlandske statsborgarar etter kjønn, sivilstand og alder. Fylke. 1. januar 1994 Foreign citizens by sex, marital status and age. County. 1 January 1994

| Fylke | Alder | Begge kjønn | Menn | | | | | Kvinner | | | | |
|-------|------------------|-------------|-------|--------|-------|-----------|---------------------|---------|--------|-------|-----------|---------------------|
| | | | I alt | Ugifte | Gifte | Før gifte | Annan 1) sivilstand | I alt | Ugifte | Gifte | Før gifte | Annan 1) sivilstand |
| 14 | Sogn og Fjordane | 2227 | 1202 | 678 | 463 | 61 | - | 1025 | 424 | 525 | 76 | - |
| | 0 - 4 | 210 | 121 | 121 | - | - | - | 89 | 89 | - | - | - |
| | 5 - 9 | 157 | 89 | 89 | - | - | - | 68 | 68 | - | - | - |
| | 10 - 14 | 126 | 55 | 55 | - | - | - | 71 | 71 | - | - | - |
| | 15 - 19 | 136 | 64 | 64 | - | - | - | 72 | 67 | 5 | - | - |
| | 20 - 24 | 217 | 115 | 97 | 16 | 2 | - | 102 | 57 | 41 | 4 | - |
| | 25 - 29 | 334 | 201 | 125 | 71 | 5 | - | 133 | 38 | 88 | 7 | - |
| | 30 - 34 | 343 | 199 | 72 | 114 | 13 | - | 144 | 20 | 114 | 10 | - |
| | 35 - 39 | 231 | 117 | 29 | 85 | 3 | - | 114 | 6 | 102 | 6 | - |
| | 40 - 44 | 176 | 85 | 10 | 65 | 10 | - | 91 | 5 | 79 | 7 | - |
| | 45 - 49 | 123 | 75 | 9 | 56 | 10 | - | 48 | 1 | 37 | 10 | - |
| | 50 - 54 | 62 | 31 | 5 | 22 | 4 | - | 31 | - | 27 | 4 | - |
| | 55 - 59 | 43 | 23 | - | 17 | 6 | - | 20 | - | 16 | 4 | - |
| | 60 - 64 | 31 | 14 | 1 | 10 | 3 | - | 17 | 1 | 10 | 6 | - |
| | 65 - 69 | 14 | 6 | - | 5 | 1 | - | 8 | - | 3 | 5 | - |
| | 70 - 74 | 6 | 1 | - | - | 1 | - | 5 | - | 2 | 3 | - |
| | 75 - 79 | 9 | 4 | - | 2 | 2 | - | 5 | 1 | 1 | 3 | - |
| | 80 - 84 | 3 | 1 | 1 | - | - | - | 2 | - | - | 2 | - |
| | 85 - 89 | 4 | 1 | - | - | 1 | - | 3 | - | - | 3 | - |
| | 90 - | 2 | - | - | - | - | - | 2 | - | - | 2 | - |
| | 0 - 6 | 276 | 160 | 160 | - | - | - | 116 | 116 | - | - | - |
| | 7 - 12 | 163 | 81 | 81 | - | - | - | 82 | 82 | - | - | - |
| | 13 - 15 | 80 | 38 | 38 | - | - | - | 42 | 42 | - | - | - |
| | 16 - 19 | 110 | 50 | 50 | - | - | - | 60 | 55 | 5 | - | - |
| | 20 - 44 | 1301 | 717 | 333 | 351 | 33 | - | 584 | 126 | 424 | 34 | - |
| | 45 - 66 | 266 | 147 | 15 | 108 | 24 | - | 119 | 2 | 93 | 24 | - |
| | 67 - | 31 | 9 | 1 | 4 | 4 | - | 22 | 1 | 3 | 18 | - |
| 15 | Møre og Romsdal | 4219 | 2198 | 1199 | 873 | 125 | 1 | 2021 | 803 | 1055 | 163 | - |
| | 0 - 4 | 384 | 198 | 198 | - | - | - | 186 | 186 | - | - | - |
| | 5 - 9 | 297 | 146 | 146 | - | - | - | 151 | 151 | - | - | - |
| | 10 - 14 | 249 | 140 | 140 | - | - | - | 109 | 109 | - | - | - |
| | 15 - 19 | 306 | 157 | 156 | 1 | - | - | 149 | 142 | 7 | - | - |
| | 20 - 24 | 385 | 205 | 181 | 22 | 2 | - | 180 | 96 | 80 | 4 | - |
| | 25 - 29 | 536 | 307 | 191 | 108 | 7 | 1 | 229 | 54 | 165 | 10 | - |
| | 30 - 34 | 562 | 297 | 108 | 175 | 14 | - | 265 | 23 | 223 | 19 | - |
| | 35 - 39 | 475 | 245 | 44 | 183 | 18 | - | 230 | 13 | 189 | 28 | - |
| | 40 - 44 | 328 | 165 | 16 | 131 | 18 | - | 163 | 8 | 139 | 16 | - |
| | 45 - 49 | 216 | 115 | 6 | 91 | 18 | - | 101 | 5 | 83 | 13 | - |
| | 50 - 54 | 156 | 73 | 2 | 59 | 12 | - | 83 | 3 | 75 | 5 | - |
| | 55 - 59 | 103 | 55 | 2 | 39 | 14 | - | 48 | 1 | 37 | 10 | - |
| | 60 - 64 | 71 | 40 | 3 | 28 | 9 | - | 31 | 1 | 23 | 7 | - |
| | 65 - 69 | 45 | 15 | 1 | 12 | 2 | - | 30 | 1 | 16 | 13 | - |
| | 70 - 74 | 43 | 17 | - | 13 | 4 | - | 26 | 4 | 13 | 9 | - |
| | 75 - 79 | 22 | 8 | - | 6 | 2 | - | 14 | 2 | 2 | 10 | - |
| | 80 - 84 | 21 | 10 | 3 | 4 | 3 | - | 11 | 3 | 2 | 6 | - |
| | 85 - 89 | 11 | 4 | 2 | 1 | 1 | - | 7 | 1 | 1 | 5 | - |
| | 90 - | 9 | 1 | - | - | 1 | - | 8 | - | - | 8 | - |
| | 0 - 6 | 492 | 259 | 259 | - | - | - | 233 | 233 | - | - | - |
| | 7 - 12 | 347 | 175 | 175 | - | - | - | 172 | 172 | - | - | - |
| | 13 - 15 | 151 | 82 | 82 | - | - | - | 69 | 69 | - | - | - |
| | 16 - 19 | 246 | 125 | 124 | 1 | - | - | 121 | 114 | 7 | - | - |
| | 20 - 44 | 2286 | 1219 | 540 | 619 | 59 | 1 | 1067 | 194 | 796 | 77 | - |
| | 45 - 66 | 567 | 292 | 14 | 223 | 55 | - | 275 | 11 | 226 | 38 | - |
| | 67 - | 130 | 46 | 5 | 30 | 11 | - | 84 | 10 | 26 | 48 | - |

1) Sjå note 1, side 118. 1) See note 1, page 118.

Tabell 3.4. (framh.). Utanlandske statsborgarar etter kjønn, sivilstand og alder. Fylke. 1. januar 1994
Foreign citizens by sex, marital status and age. County. 1 January 1994

| Fylke | Alder | Begge kjønn | Menn | | | | | Kvinner | | | | |
|-------|----------------|-------------|-------|--------|-------|-----------|---------------------|---------|--------|-------|-----------|---------------------|
| | | | I alt | Ugifte | Gifte | Før gifte | Annan 1) sivilstand | I alt | Ugifte | Gifte | Før gifte | Annan 1) sivilstand |
| 16 | Sør-Trøndelag | 6701 | 3523 | 1955 | 1323 | 245 | - | 3178 | 1475 | 1413 | 289 | 1 |
| | 0 - 4 | 615 | 319 | 319 | - | - | - | 296 | 296 | - | - | - |
| | 5 - 9 | 481 | 228 | 228 | - | - | - | 253 | 253 | - | - | - |
| | 10 - 14 | 392 | 201 | 201 | - | - | - | 191 | 191 | - | - | - |
| | 15 - 19 | 385 | 191 | 191 | - | - | - | 194 | 188 | 6 | - | - |
| | 20 - 24 | 572 | 278 | 233 | 44 | 1 | - | 294 | 189 | 98 | 6 | 1 |
| | 25 - 29 | 1063 | 610 | 400 | 182 | 28 | - | 453 | 168 | 255 | 30 | - |
| | 30 - 34 | 1035 | 597 | 226 | 329 | 42 | - | 438 | 104 | 302 | 32 | - |
| | 35 - 39 | 744 | 408 | 85 | 277 | 46 | - | 336 | 42 | 261 | 33 | - |
| | 40 - 44 | 441 | 236 | 36 | 158 | 42 | - | 205 | 17 | 164 | 24 | - |
| | 45 - 49 | 314 | 170 | 15 | 125 | 30 | - | 144 | 8 | 105 | 31 | - |
| | 50 - 54 | 227 | 112 | 12 | 81 | 19 | - | 115 | 6 | 82 | 27 | - |
| | 55 - 59 | 146 | 64 | 3 | 49 | 12 | - | 82 | 4 | 57 | 21 | - |
| | 60 - 64 | 99 | 30 | 2 | 25 | 3 | - | 69 | 2 | 43 | 24 | - |
| | 65 - 69 | 89 | 39 | 3 | 31 | 5 | - | 50 | 2 | 25 | 23 | - |
| | 70 - 74 | 41 | 21 | - | 13 | 8 | - | 20 | 1 | 9 | 10 | - |
| | 75 - 79 | 30 | 10 | - | 7 | 3 | - | 20 | 1 | 4 | 15 | - |
| | 80 - 84 | 10 | 5 | - | 1 | 4 | - | 5 | 1 | 1 | 3 | - |
| | 85 - 89 | 7 | 2 | - | - | 2 | - | 5 | - | 1 | 4 | - |
| | 90 - | 10 | 2 | 1 | 1 | - | - | 8 | 2 | - | 6 | - |
| | 0 - 6 | 808 | 411 | 411 | - | - | - | 397 | 397 | - | - | - |
| | 7 - 12 | 531 | 257 | 257 | - | - | - | 274 | 274 | - | - | - |
| | 13 - 15 | 224 | 113 | 113 | - | - | - | 111 | 111 | - | - | - |
| | 16 - 19 | 310 | 158 | 158 | - | - | - | 152 | 146 | 6 | - | - |
| | 20 - 44 | 3855 | 2129 | 980 | 990 | 159 | - | 1726 | 520 | 1080 | 125 | 1 |
| | 45 - 66 | 820 | 394 | 34 | 295 | 65 | - | 426 | 20 | 296 | 110 | - |
| | 67 - | 153 | 61 | 2 | 38 | 21 | - | 92 | 7 | 31 | 54 | - |
| 17 | Nord-Trøndelag | 2208 | 1175 | 721 | 382 | 72 | - | 1033 | 464 | 474 | 95 | - |
| | 0 - 4 | 220 | 111 | 111 | - | - | - | 109 | 109 | - | - | - |
| | 5 - 9 | 170 | 90 | 90 | - | - | - | 80 | 80 | - | - | - |
| | 10 - 14 | 163 | 79 | 79 | - | - | - | 84 | 84 | - | - | - |
| | 15 - 19 | 144 | 85 | 85 | - | - | - | 59 | 57 | 2 | - | - |
| | 20 - 24 | 210 | 122 | 116 | 5 | 1 | - | 88 | 54 | 32 | 2 | - |
| | 25 - 29 | 286 | 156 | 100 | 50 | 6 | - | 130 | 36 | 85 | 9 | - |
| | 30 - 34 | 292 | 168 | 80 | 78 | 10 | - | 124 | 18 | 98 | 8 | - |
| | 35 - 39 | 230 | 127 | 29 | 86 | 12 | - | 103 | 15 | 79 | 9 | - |
| | 40 - 44 | 176 | 82 | 17 | 53 | 12 | - | 94 | 7 | 74 | 13 | - |
| | 45 - 49 | 98 | 52 | 3 | 41 | 8 | - | 46 | - | 38 | 8 | - |
| | 50 - 54 | 75 | 37 | 4 | 25 | 8 | - | 38 | 2 | 27 | 9 | - |
| | 55 - 59 | 41 | 21 | 2 | 18 | 1 | - | 20 | - | 15 | 5 | - |
| | 60 - 64 | 33 | 15 | 2 | 11 | 2 | - | 18 | 1 | 11 | 6 | - |
| | 65 - 69 | 22 | 11 | 1 | 7 | 3 | - | 11 | - | 8 | 3 | - |
| | 70 - 74 | 24 | 12 | - | 6 | 6 | - | 12 | - | 3 | 9 | - |
| | 75 - 79 | 11 | 2 | 1 | 1 | 1 | - | 9 | 1 | 2 | 6 | - |
| | 80 - 84 | 4 | 2 | - | 1 | 1 | - | 2 | - | - | 2 | - |
| | 85 - 89 | 4 | 2 | 1 | - | 1 | - | 2 | - | - | 2 | - |
| | 90 - | 5 | 1 | - | 1 | - | - | 4 | - | - | 4 | - |
| | 0 - 6 | 286 | 145 | 145 | - | - | - | 141 | 141 | - | - | - |
| | 7 - 12 | 219 | 120 | 120 | - | - | - | 99 | 99 | - | - | - |
| | 13 - 15 | 76 | 33 | 33 | - | - | - | 43 | 43 | - | - | - |
| | 16 - 19 | 116 | 67 | 67 | - | - | - | 49 | 47 | 2 | - | - |
| | 20 - 44 | 1194 | 655 | 342 | 272 | 41 | - | 539 | 130 | 368 | 41 | - |
| | 45 - 66 | 257 | 132 | 11 | 101 | 20 | - | 125 | 3 | 93 | 29 | - |
| | 67 - | 60 | 23 | 3 | 9 | 11 | - | 37 | 1 | 11 | 25 | - |

1) Sjø note 1, side 118. 1) See note 1, page 118.

Tabell 3.4. (framh.). Utanlandske statsborgarar etter kjønn, sivilstand og alder. Fylke. 1. januar 1994
Foreign citizens by sex, marital status and age. County. 1 January 1994

| Fylke Alder | Begge kjønn | Menn | | | | | Kvinner | | | | |
|------------------|----------------|-------|--------|-------|--------------|------------------------|---------|--------|-------|--------------|------------------------|
| | | I alt | Ugifte | Gifte | Før gifte | Annan 1) sivilstand | I alt | Ugifte | Gifte | Før gifte | Annan 1) sivilstand |
| 18 Nordland . | 3834 | 1972 | 1106 | 731 | 135 | - | 1862 | 830 | 854 | 178 | - |
| 0 - 4 | 293 | 146 | 146 | - | - | - | 147 | 147 | - | - | - |
| 5 - 9 | 265 | 119 | 119 | - | - | - | 146 | 146 | - | - | - |
| 10 - 14 | 216 | 109 | 109 | - | - | - | 107 | 107 | - | - | - |
| 15 - 19 | 245 | 119 | 118 | 1 | - | - | 126 | 123 | 3 | - | - |
| 20 - 24 | 365 | 205 | 166 | 39 | - | - | 160 | 86 | 70 | 4 | - |
| 25 - 29 | 556 | 319 | 196 | 112 | 11 | - | 237 | 74 | 147 | 16 | - |
| 30 - 34 | 541 | 292 | 132 | 143 | 17 | - | 249 | 54 | 181 | 14 | - |
| 35 - 39 | 429 | 218 | 56 | 139 | 23 | - | 211 | 34 | 157 | 20 | - |
| 40 - 44 | 312 | 161 | 33 | 106 | 22 | - | 151 | 23 | 104 | 24 | - |
| 45 - 49 | 233 | 120 | 13 | 87 | 20 | - | 113 | 14 | 81 | 18 | - |
| 50 - 54 | 123 | 55 | 8 | 31 | 16 | - | 68 | 8 | 44 | 16 | - |
| 55 - 59 | 75 | 34 | 2 | 24 | 8 | - | 41 | 4 | 25 | 12 | - |
| 60 - 64 | 56 | 20 | 2 | 15 | 3 | - | 36 | 1 | 21 | 14 | - |
| 65 - 69 | 45 | 23 | 2 | 16 | 5 | - | 22 | 3 | 12 | 7 | - |
| 70 - 74 | 35 | 17 | 2 | 10 | 5 | - | 18 | 1 | 3 | 14 | - |
| 75 - 79 | 22 | 10 | 1 | 6 | 3 | - | 12 | 2 | 3 | 7 | - |
| 80 - 84 | 15 | 4 | 1 | 2 | 1 | - | 11 | 1 | 3 | 7 | - |
| 85 - 89 | 6 | 1 | - | - | 1 | - | 5 | 2 | - | 3 | - |
| 90 - | 2 | - | - | - | - | - | 2 | - | - | 2 | - |
| 0 - 6 | 402 | 190 | 190 | - | - | - | 212 | 212 | - | - | - |
| 7 - 12 | 289 | 141 | 141 | - | - | - | 148 | 148 | - | - | - |
| 13 - 15 | 139 | 74 | 74 | - | - | - | 65 | 65 | - | - | - |
| 16 - 19 | 189 | 88 | 87 | 1 | - | - | 101 | 98 | 3 | - | - |
| 20 - 44 | 2203 | 1195 | 583 | 539 | 73 | - | 1008 | 271 | 659 | 78 | - |
| 45 - 66 | 503 | 236 | 25 | 163 | 48 | - | 267 | 27 | 177 | 63 | - |
| 67 - | 109 | 48 | 6 | 28 | 14 | - | 61 | 9 | 15 | 37 | - |
| 19 Troms | 3230 | 1640 | 933 | 571 | 136 | - | 1590 | 794 | 662 | 134 | - |
| 0 - 4 | 207 | 107 | 107 | - | - | - | 100 | 100 | - | - | - |
| 5 - 9 | 200 | 111 | 111 | - | - | - | 89 | 89 | - | - | - |
| 10 - 14 | 172 | 74 | 74 | - | - | - | 98 | 98 | - | - | - |
| 15 - 19 | 200 | 113 | 110 | 3 | - | - | 87 | 85 | 2 | - | - |
| 20 - 24 | 276 | 134 | 120 | 13 | 1 | - | 142 | 103 | 37 | 2 | - |
| 25 - 29 | 534 | 272 | 173 | 83 | 16 | - | 262 | 137 | 114 | 11 | - |
| 30 - 34 | 504 | 275 | 126 | 117 | 32 | - | 229 | 73 | 144 | 12 | - |
| 35 - 39 | 406 | 200 | 57 | 120 | 23 | - | 206 | 56 | 127 | 23 | - |
| 40 - 44 | 255 | 136 | 32 | 81 | 23 | - | 119 | 25 | 72 | 22 | - |
| 45 - 49 | 189 | 80 | 10 | 57 | 13 | - | 109 | 13 | 74 | 22 | - |
| 50 - 54 | 118 | 59 | 8 | 41 | 10 | - | 59 | 6 | 39 | 14 | - |
| 55 - 59 | 72 | 35 | 1 | 24 | 10 | - | 37 | 3 | 27 | 7 | - |
| 60 - 64 | 40 | 15 | 2 | 11 | 2 | - | 25 | 2 | 16 | 7 | - |
| 65 - 69 | 28 | 13 | - | 10 | 3 | - | 15 | 1 | 6 | 8 | - |
| 70 - 74 | 16 | 9 | 1 | 8 | - | - | 7 | 1 | 2 | 4 | - |
| 75 - 79 | 10 | 5 | - | 2 | 3 | - | 5 | 2 | 2 | 1 | - |
| 80 - 84 | - | - | - | - | - | - | - | - | - | - | - |
| 85 - 89 | 3 | 2 | 1 | 1 | - | - | 1 | - | - | 1 | - |
| 90 - | - | - | - | - | - | - | - | - | - | - | - |
| 0 - 6 | 286 | 154 | 154 | - | - | - | 132 | 132 | - | - | - |
| 7 - 12 | 238 | 118 | 118 | - | - | - | 120 | 120 | - | - | - |
| 13 - 15 | 82 | 37 | 37 | - | - | - | 45 | 45 | - | - | - |
| 16 - 19 | 173 | 96 | 93 | 3 | - | - | 77 | 75 | 2 | - | - |
| 20 - 44 | 1975 | 1017 | 508 | 414 | 95 | - | 958 | 394 | 494 | 70 | - |
| 45 - 66 | 427 | 194 | 21 | 136 | 37 | - | 233 | 24 | 157 | 52 | - |
| 67 - | 49 | 24 | 2 | 18 | 4 | - | 25 | 4 | 9 | 12 | - |

1) Sjå note 1, side 118. 1) See note 1, page 118.

Tabell 3.4. (framh.). Utanlandske statsborgarar etter kjønn, sivilstand og alder. Fylke. 1. januar 1994
Foreign citizens by sex, marital status and age. County. 1 January 1994

| Fylke Alder | Begge kjønn | Menn | | | | | Kvinner | | | | |
|----------------|----------------|-------|--------|-------|--------------|------------------------|---------|--------|-------|--------------|------------------------|
| | | I alt | Ugifte | Gifte | Før gifte | Annan 1) sivilstand | I alt | Ugifte | Gifte | Før gifte | Annan 1) sivilstand |
| 20 Finnmark | 2516 | 1291 | 793 | 426 | 72 | - | 1225 | 609 | 535 | 81 | - |
| 0 - 4 | 219 | 113 | 113 | - | - | - | 106 | 106 | - | - | - |
| 5 - 9 | 172 | 72 | 72 | - | - | - | 100 | 100 | - | - | - |
| 10 - 14 | 131 | 72 | 72 | - | - | - | 59 | 59 | - | - | - |
| 15 - 19 | 146 | 76 | 76 | - | - | - | 70 | 64 | 6 | - | - |
| 20 - 24 | 274 | 153 | 131 | 21 | 1 | - | 121 | 73 | 48 | - | - |
| 25 - 29 | 407 | 225 | 143 | 78 | 4 | - | 182 | 66 | 112 | 4 | - |
| 30 - 34 | 366 | 195 | 82 | 103 | 10 | - | 171 | 61 | 99 | 11 | - |
| 35 - 39 | 305 | 147 | 43 | 90 | 14 | - | 158 | 42 | 103 | 13 | - |
| 40 - 44 | 206 | 96 | 28 | 58 | 10 | - | 110 | 21 | 78 | 11 | - |
| 45 - 49 | 155 | 70 | 19 | 35 | 16 | - | 85 | 11 | 54 | 20 | - |
| 50 - 54 | 62 | 35 | 9 | 19 | 7 | - | 27 | 3 | 17 | 7 | - |
| 55 - 59 | 27 | 13 | 3 | 5 | 5 | - | 14 | - | 9 | 5 | - |
| 60 - 64 | 20 | 13 | - | 10 | 3 | - | 7 | 2 | 1 | 4 | - |
| 65 - 69 | 7 | 4 | - | 2 | 2 | - | 3 | - | 2 | 1 | - |
| 70 - 74 | 8 | 3 | 2 | 1 | - | - | 5 | - | 4 | 1 | - |
| 75 - 79 | 2 | - | - | - | - | - | 2 | - | 1 | 1 | - |
| 80 - 84 | 7 | 3 | - | 3 | - | - | 4 | - | 1 | 3 | - |
| 85 - 89 | 2 | 1 | - | 1 | - | - | 1 | 1 | - | - | - |
| 90 - | - | - | - | - | - | - | - | - | - | - | - |
| 0 - 6 | 295 | 145 | 145 | - | - | - | 150 | 150 | - | - | - |
| 7 - 12 | 175 | 88 | 88 | - | - | - | 87 | 87 | - | - | - |
| 13 - 15 | 83 | 40 | 40 | - | - | - | 43 | 43 | - | - | - |
| 16 - 19 | 115 | 60 | 60 | - | - | - | 55 | 49 | 6 | - | - |
| 20 - 44 | 1558 | 816 | 427 | 350 | 39 | - | 742 | 263 | 440 | 39 | - |
| 45 - 66 | 266 | 132 | 31 | 69 | 32 | - | 134 | 16 | 82 | 36 | - |
| 67 - | 24 | 10 | 2 | 7 | 1 | - | 14 | 1 | 7 | 6 | - |

1) Sjå note 1, side 118. 1) See note 1, page 118.

Tabell 3.5. Utanlandske statsborgarar etter statsborgarskap. Fylke. 1. januar 1994

| Statsborgarskap | Heile landet The whole country | Fylke County | | | | | | | | |
|------------------------------------|-----------------------------------|--------------|-----------|-------|----------|----------|-----------|-----------|-----------|------------|
| | | 01 | 02 | 03 | 04 | 05 | 06 | 07 | 08 | 09 |
| | | Øst-fold | Akers-hus | Oslo | Hed-mark | Opp-land | Buske-rud | Vest-fold | Tele-mark | Aust-Agder |
| I alt | 162298 | 6889 | 17799 | 50321 | 4283 | 3910 | 8164 | 5338 | 4184 | 3060 |
| Europa i alt | 86243 | 4681 | 11119 | 19950 | 2728 | 2313 | 5441 | 3315 | 2484 | 1851 |
| Danmark | 17955 | 1163 | 3103 | 3588 | 443 | 662 | 1504 | 913 | 762 | 433 |
| Finland | 3215 | 120 | 383 | 694 | 61 | 47 | 98 | 84 | 88 | 80 |
| Island | 2289 | 74 | 335 | 516 | 60 | 51 | 121 | 43 | 57 | 51 |
| Sverige | 13506 | 1048 | 2061 | 3600 | 814 | 276 | 650 | 517 | 379 | 179 |
| Belgia | 380 | 13 | 55 | 121 | 3 | 6 | 13 | 18 | 8 | 4 |
| Bosnia-Hercegovina | 6318 | 242 | 355 | 157 | 459 | 354 | 107 | 221 | 149 | 281 |
| Bulgaria | 338 | 17 | 16 | 101 | 13 | 18 | 14 | 10 | 10 | 10 |
| Frankrike | 1896 | 31 | 157 | 679 | 15 | 31 | 31 | 40 | 30 | 18 |
| Hellas | 224 | 6 | 27 | 101 | 3 | 2 | 13 | 3 | 7 | - |
| Irland | 378 | 6 | 40 | 89 | 6 | 3 | 28 | 15 | 7 | 19 |
| Italia | 797 | 15 | 106 | 310 | 8 | 13 | 27 | 17 | 11 | 7 |
| Jugoslavia | 7296 | 503 | 532 | 1789 | 329 | 240 | 429 | 242 | 315 | 244 |
| Nederland | 2740 | 152 | 358 | 380 | 75 | 120 | 154 | 106 | 93 | 79 |
| Polen | 2755 | 227 | 317 | 725 | 94 | 77 | 153 | 95 | 70 | 37 |
| Portugal | 454 | 16 | 51 | 197 | 6 | 2 | 16 | 33 | 7 | 4 |
| Romania | 391 | 16 | 60 | 91 | 5 | 51 | 20 | 9 | 10 | 4 |
| Russland | 408 | 13 | 23 | 84 | 10 | 13 | 11 | 10 | 11 | 10 |
| Sovjetunionen | 519 | 15 | 57 | 182 | 6 | 23 | 20 | 16 | 11 | 3 |
| Spania | 872 | 46 | 123 | 332 | 15 | 3 | 43 | 25 | 25 | 6 |
| Storbritannia og Nord-Irland | 11434 | 321 | 1681 | 2300 | 139 | 153 | 524 | 476 | 212 | 203 |
| Sveits | 778 | 30 | 148 | 185 | 12 | 24 | 67 | 54 | 14 | 26 |
| Tsjekkoslovakia | 190 | 13 | 23 | 86 | 6 | 1 | 21 | 3 | 8 | 1 |
| Tyrkia | 5422 | 286 | 243 | 2409 | 8 | 7 | 1089 | 94 | 48 | 7 |
| Tyskland | 4535 | 236 | 735 | 956 | 110 | 100 | 221 | 217 | 129 | 115 |
| Ungarn | 214 | 10 | 30 | 73 | 5 | 4 | 22 | 6 | - | - |
| Østerrike | 501 | 41 | 65 | 121 | 14 | 18 | 31 | 43 | 13 | 4 |
| Europa elles | 438 | 21 | 35 | 84 | 9 | 14 | 14 | 5 | 10 | 26 |
| Afrika i alt | 11601 | 272 | 797 | 5977 | 196 | 245 | 240 | 193 | 361 | 95 |
| Algerie | 342 | 7 | 17 | 167 | 5 | 2 | 6 | 9 | 11 | - |
| Etiopia | 1664 | 28 | 139 | 806 | 15 | 53 | 31 | 16 | 44 | 24 |
| Gambia | 616 | 5 | 33 | 389 | 9 | 5 | 12 | 14 | 13 | 2 |
| Ghana | 1155 | 14 | 41 | 478 | 4 | 4 | 41 | 3 | 11 | 1 |
| Kenya | 275 | 10 | 53 | 103 | 1 | 8 | 4 | 11 | 2 | - |
| Marokko | 1882 | 18 | 98 | 1453 | 11 | 13 | 20 | 6 | 18 | 6 |
| Nigeria | 395 | 7 | 10 | 237 | 3 | 3 | 10 | 7 | 1 | - |
| Somalia | 3443 | 80 | 231 | 1542 | 122 | 132 | 73 | 87 | 250 | 54 |
| Tunisia | 292 | 12 | 23 | 164 | 6 | 3 | 6 | 5 | 2 | 1 |
| Afrika elles | 1537 | 91 | 152 | 638 | 20 | 22 | 37 | 35 | 9 | 7 |
| Asia i alt | 45262 | 1478 | 3991 | 20241 | 1042 | 896 | 1769 | 1299 | 834 | 546 |
| Afghanistan | 399 | - | 120 | 175 | 2 | 8 | 44 | 4 | 11 | - |
| Bangladesh | 366 | 2 | 14 | 102 | - | - | 5 | - | - | - |
| Filippinene | 2235 | 76 | 208 | 987 | 20 | 37 | 58 | 74 | 63 | 24 |
| India | 3032 | 75 | 267 | 1529 | 19 | 20 | 401 | 111 | 38 | 3 |
| Irak | 2294 | 59 | 218 | 862 | 40 | 56 | 57 | 228 | 10 | 35 |
| Iran | 6951 | 293 | 1024 | 2087 | 379 | 382 | 313 | 153 | 279 | 85 |
| Israel | 287 | 21 | 27 | 122 | 3 | 3 | 2 | 7 | 5 | 3 |
| Japan | 435 | 18 | 60 | 231 | 4 | 11 | 11 | 8 | 8 | 2 |
| Kina | 1872 | 44 | 92 | 824 | 30 | 35 | 84 | 31 | 37 | 31 |
| Libanon | 829 | 29 | 53 | 344 | 4 | 16 | 10 | 66 | 33 | 36 |
| Pakistan | 10449 | 243 | 689 | 8423 | 25 | 18 | 304 | 21 | 40 | 14 |
| Sri Lanka | 6469 | 51 | 160 | 2348 | 4 | 83 | 69 | 15 | 21 | 12 |
| Syria | 245 | 15 | 22 | 87 | 6 | 2 | 3 | 42 | 4 | 3 |
| Sør-Korea | 255 | 5 | 31 | 69 | 5 | 7 | 11 | 23 | 4 | 7 |
| Thailand | 1537 | 40 | 180 | 350 | 28 | 15 | 95 | 51 | 66 | 20 |
| Vietnam | 6785 | 485 | 737 | 1428 | 468 | 195 | 292 | 450 | 204 | 219 |
| Asia elles | 822 | 22 | 89 | 273 | 5 | 8 | 10 | 15 | 11 | 52 |
| Nord- og Mellom-Amerika i alt ... | 11067 | 287 | 1202 | 2247 | 156 | 165 | 339 | 339 | 173 | 452 |
| Canada | 1082 | 43 | 102 | 200 | 22 | 24 | 53 | 63 | 24 | 16 |
| USA | 9349 | 234 | 1023 | 1797 | 133 | 136 | 262 | 255 | 139 | 428 |
| Nord- og Mellom-Amerika elles ... | 636 | 10 | 77 | 250 | 1 | 5 | 24 | 21 | 10 | 8 |
| Sør-Amerika i alt | 6499 | 126 | 529 | 1538 | 133 | 232 | 319 | 76 | 215 | 67 |
| Brasil | 441 | 14 | 51 | 126 | 6 | 5 | 20 | 19 | 16 | 6 |
| Chile | 4958 | 77 | 374 | 1058 | 116 | 212 | 253 | 23 | 174 | 50 |
| Colombia | 385 | 17 | 30 | 67 | 1 | 3 | 20 | 20 | 15 | - |
| Peru | 229 | 5 | 21 | 105 | 6 | 3 | 4 | 3 | - | 1 |
| Sør-Amerika elles | 486 | 13 | 53 | 182 | 4 | 9 | 22 | 11 | 10 | 10 |
| Oseania i alt | 747 | 26 | 79 | 174 | 20 | 23 | 30 | 39 | 22 | 15 |
| Australia | 540 | 24 | 59 | 133 | 13 | 12 | 17 | 22 | 17 | 10 |
| Oseania elles | 207 | 2 | 20 | 41 | 7 | 11 | 13 | 17 | 5 | 5 |
| Statsløse | 836 | 16 | 81 | 176 | 8 | 35 | 25 | 74 | 95 | 30 |
| Uoppgitt | 43 | 3 | 1 | 18 | - | 1 | 1 | 3 | - | 4 |

Foreign citizens by citizenship. County. 1 January 1994

| County | | | | | | | | | | Citizenship |
|------------|----------|-----------|------------------|-----------------|---------------|----------------|----------|-------|----------|-----------------------------------|
| 10 | 11 | 12 | 14 | 15 | 16 | 17 | 18 | 19 | 20 | |
| Vest-Agder | Rogaland | Hordaland | Sogn og Fjordane | Møre og Romsdal | Sør-Trøndelag | Nord-Trøndelag | Nordland | Troms | Finnmark | |
| 6264 | 14864 | 12287 | 2227 | 4219 | 6701 | 2208 | 3834 | 3230 | 2516 | Total |
| 2862 | 8522 | 5939 | 1162 | 2361 | 3657 | 1442 | 2554 | 2215 | 1647 | Europe, total |
| 752 | 1391 | 994 | 214 | 434 | 388 | 144 | 416 | 436 | 215 | Denmark |
| 48 | 196 | 127 | 34 | 51 | 93 | 59 | 144 | 172 | 636 | Finland |
| 80 | 238 | 251 | 59 | 70 | 101 | 18 | 57 | 92 | 15 | Iceland |
| 228 | 699 | 607 | 77 | 231 | 582 | 324 | 550 | 485 | 199 | Sweden |
| 9 | 52 | 27 | 1 | 5 | 16 | 5 | 9 | 13 | 2 | Belgium |
| 592 | 398 | 570 | 195 | 344 | 690 | 264 | 436 | 331 | 173 | Bosnia Herzegovina |
| 7 | 17 | 24 | 4 | 21 | 19 | 25 | 7 | 4 | 1 | Bulgaria |
| 24 | 577 | 113 | 7 | 39 | 51 | 7 | 14 | 21 | 11 | France |
| 7 | 9 | 25 | 1 | 3 | 10 | - | 2 | 3 | 2 | Greece |
| 8 | 60 | 51 | 2 | 10 | 8 | 2 | 12 | 11 | 1 | Ireland |
| 4 | 130 | 81 | 2 | 9 | 30 | 6 | 9 | 10 | 2 | Italy |
| 258 | 443 | 435 | 195 | 318 | 238 | 316 | 274 | 65 | 131 | Yugoslavia |
| 100 | 395 | 226 | 96 | 100 | 97 | 43 | 82 | 77 | 7 | Netherlands |
| 75 | 258 | 148 | 42 | 100 | 104 | 46 | 100 | 74 | 13 | Poland |
| 6 | 35 | 32 | 2 | 13 | 12 | 1 | 4 | 9 | 8 | Portugal |
| 7 | 16 | 40 | 2 | 13 | 13 | 8 | 22 | 4 | - | Romania |
| 1 | 21 | 34 | 3 | 9 | 26 | 2 | 25 | 31 | 71 | Russia |
| 4 | 37 | 52 | 2 | 12 | 23 | 4 | 17 | 15 | 20 | USSR |
| 23 | 46 | 106 | 5 | 18 | 19 | 8 | 9 | 17 | 3 | Spain |
| 389 | 2497 | 1289 | 130 | 318 | 382 | 55 | 157 | 149 | 59 | United Kingdom |
| 17 | 41 | 36 | 10 | 29 | 32 | 3 | 17 | 19 | 14 | Switzerland |
| 2 | 7 | 4 | - | 3 | 6 | 1 | 1 | 2 | 2 | Czechoslovakia |
| 54 | 542 | 144 | 16 | 48 | 398 | 2 | 16 | 8 | 3 | Turkey |
| 132 | 339 | 404 | 48 | 123 | 275 | 70 | 145 | 138 | 42 | Germany |
| 6 | 10 | 23 | 2 | 7 | 4 | 1 | 3 | 6 | 2 | Hungary |
| 19 | 34 | 51 | 3 | 9 | 12 | 4 | 5 | 8 | 6 | Austria |
| 10 | 34 | 45 | 10 | 24 | 28 | 24 | 21 | 15 | 9 | Rest of Europe |
| 247 | 830 | 799 | 32 | 138 | 519 | 177 | 123 | 314 | 46 | Africa, total |
| 11 | 21 | 47 | 1 | 2 | 16 | 3 | 7 | 8 | 2 | Algeria |
| 57 | 236 | 94 | 1 | 20 | 64 | 22 | 4 | 9 | 1 | Ethiopia |
| 2 | 15 | 46 | 5 | 8 | 12 | 3 | 16 | 19 | 8 | Gambia |
| 20 | 76 | 219 | 4 | 14 | 163 | 3 | 8 | 51 | - | Ghana |
| 5 | 4 | 31 | - | 6 | 24 | 2 | 1 | 7 | 3 | Kenya |
| 24 | 45 | 57 | 3 | 21 | 31 | 6 | 12 | 30 | 10 | Morocco |
| 3 | 34 | 48 | - | 4 | 14 | 5 | 2 | 5 | 2 | Nigeria |
| 95 | 274 | 63 | 13 | 38 | 93 | 89 | 54 | 148 | 5 | Somalia |
| 6 | 27 | 21 | - | 5 | 4 | 2 | - | 5 | - | Tunisia |
| 24 | 98 | 173 | 5 | 20 | 98 | 42 | 19 | 32 | 15 | Rest of Africa |
| 1137 | 2575 | 3132 | 675 | 1342 | 1763 | 471 | 832 | 482 | 757 | Asia, total |
| - | 23 | 4 | - | 3 | 2 | - | 2 | 1 | - | Afghanistan |
| 8 | 7 | 180 | - | 5 | 38 | 2 | 1 | 2 | - | Bangladesh |
| 40 | 130 | 137 | 39 | 132 | 66 | 35 | 53 | 25 | 31 | Philippines |
| 57 | 74 | 201 | 32 | 24 | 92 | 12 | 30 | 38 | 9 | India |
| 39 | 157 | 219 | 2 | 80 | 71 | 25 | 125 | 10 | 1 | Iraq |
| 161 | 422 | 424 | 10 | 75 | 348 | 162 | 153 | 188 | 13 | Iran |
| 5 | 22 | 39 | - | 3 | 9 | 2 | 7 | 3 | 4 | Israel |
| - | 17 | 27 | 3 | 12 | 16 | 2 | 2 | 1 | 2 | Japan |
| 32 | 186 | 128 | 6 | 32 | 197 | 19 | 30 | 30 | 4 | China |
| 44 | 57 | 94 | 1 | 8 | 7 | 7 | 15 | 3 | 2 | Lebanon |
| 97 | 279 | 174 | 10 | 30 | 49 | 2 | 23 | 4 | 4 | Pakistan |
| 56 | 306 | 637 | 518 | 699 | 342 | 67 | 305 | 108 | 668 | Sri Lanka |
| 4 | 19 | 20 | 3 | 4 | 9 | 1 | - | 1 | - | Syria |
| 4 | 29 | 25 | 5 | 9 | 10 | 7 | 2 | 2 | - | Republic of Korea |
| 77 | 158 | 115 | 39 | 84 | 51 | 16 | 74 | 61 | 17 | Thailand |
| 380 | 626 | 644 | 4 | 126 | 429 | 95 | 3 | - | - | Vietnam |
| 133 | 63 | 64 | 3 | 16 | 27 | 17 | 7 | 5 | 2 | Rest of Asia |
| 1225 | 2322 | 934 | 93 | 243 | 443 | 74 | 176 | 155 | 42 | North and Central America, total |
| 29 | 194 | 131 | 12 | 39 | 50 | 20 | 38 | 16 | 6 | Canada |
| 1186 | 2099 | 763 | 75 | 187 | 294 | 46 | 131 | 126 | 35 | USA |
| 10 | 29 | 40 | 6 | 17 | 99 | 8 | 7 | 13 | 1 | Rest of North and Central America |
| 708 | 427 | 1304 | 240 | 105 | 275 | 30 | 115 | 43 | 17 | South America, total |
| 14 | 32 | 71 | 4 | 16 | 19 | 3 | 15 | 4 | - | Brazil |
| 622 | 308 | 1095 | 217 | 54 | 200 | 11 | 82 | 20 | 12 | Chile |
| 60 | 43 | 38 | 3 | 15 | 26 | 4 | 11 | 11 | 1 | Colombia |
| 6 | 16 | 18 | 1 | 5 | 19 | 9 | 3 | 4 | - | Peru |
| 6 | 28 | 82 | 15 | 15 | 11 | 3 | 4 | 4 | 4 | Rest of South America |
| 11 | 107 | 77 | 11 | 27 | 28 | 8 | 28 | 17 | 5 | Oceania, total |
| 7 | 88 | 52 | 6 | 18 | 23 | 6 | 17 | 11 | 5 | Australia |
| 4 | 19 | 25 | 5 | 9 | 5 | 2 | 11 | 6 | - | Rest of Oceania |
| 72 | 79 | 96 | 14 | 3 | 16 | 5 | 6 | 3 | 2 | Stateless |
| 2 | 2 | 6 | - | - | - | 1 | - | 1 | - | Unknown |

Tabell 3.6. Utanlandske statsborgarar etter statsborgarskap. Utvalde kommunar. 1. januar 1994
 Foreign citizens by citizenship. Selected municipalities. 1 January 1994

| Statsborgarskap citizenship | 0219 Bærum | 0220 Asker | 0301 Oslo | 0602 Dram- men | 1001 Kristi- ansand- | 1102 Sand- nes | 1103 Stav- anger | 1201 Bergen | 1601 Trond- heim |
|--|---------------|---------------|--------------|----------------------|----------------------------|----------------------|------------------------|----------------|------------------------|
| I alt Total | 5377 | 2556 | 50321 | 3117 | 3579 | 1973 | 7703 | 9051 | 5270 |
| Europa i alt Europe, total | 3313 | 1748 | 19950 | 1987 | 1494 | 1079 | 4507 | 3963 | 2728 |
| Danmark Denmark | 827 | 401 | 3588 | 400 | 468 | 218 | 544 | 642 | 284 |
| Finland | 117 | 29 | 694 | 32 | 19 | 21 | 87 | 69 | 59 |
| Island Iceland | 154 | 17 | 516 | 26 | 53 | 28 | 97 | 183 | 84 |
| Sverige Sweden | 659 | 338 | 3600 | 196 | 137 | 81 | 370 | 430 | 432 |
| Belgia Belgium | 19 | 7 | 121 | 2 | 4 | 4 | 37 | 21 | 10 |
| Bosnia-Hercegovina Bosnia Herzegovina | 3 | 235 | 157 | - | 117 | 141 | 27 | 271 | 373 |
| Bulgaria | 5 | 2 | 101 | 3 | 4 | 2 | 6 | 18 | 19 |
| Frankrike France | 78 | 24 | 679 | 9 | 22 | 17 | 483 | 97 | 49 |
| Hellas Greece | 6 | 1 | 101 | 5 | 6 | - | 7 | 19 | 9 |
| Irland Ireland | 19 | 4 | 89 | 9 | 4 | 5 | 30 | 41 | 7 |
| Italia Italy | 36 | 10 | 310 | 6 | 3 | 50 | 55 | 65 | 30 |
| Jugoslavia Yugoslavia | 84 | 71 | 1789 | 108 | 165 | 18 | 141 | 240 | 209 |
| Nederland Netherlands | 101 | 59 | 380 | 23 | 41 | 39 | 220 | 157 | 67 |
| Polen Poland | 83 | 38 | 725 | 34 | 43 | 30 | 130 | 101 | 71 |
| Portugal | 18 | 10 | 197 | 4 | 5 | 5 | 17 | 24 | 11 |
| Romania | 16 | 13 | 91 | 5 | 1 | 5 | 5 | 31 | 10 |
| Russland Russia | 9 | 7 | 84 | 3 | 1 | 2 | 16 | 28 | 22 |
| Sovjetunionen USSR | 17 | 4 | 182 | 18 | 3 | 6 | 18 | 42 | 22 |
| Spania Spain | 25 | 17 | 332 | 13 | 13 | 6 | 23 | 77 | 17 |
| Storbritannia og Nord-Irland United Kingdom | 678 | 285 | 2300 | 132 | 245 | 296 | 1563 | 877 | 292 |
| Sveits Switzerland | 60 | 13 | 185 | 17 | 10 | 6 | 16 | 26 | 25 |
| Tsjekkoslovakia Czechoslovakia | 10 | 2 | 86 | 9 | - | 1 | 5 | 4 | 6 |
| Tyrkia Turkey | 49 | 20 | 2409 | 865 | 54 | 50 | 431 | 113 | 396 |
| Tyskland Germany | 201 | 121 | 956 | 54 | 55 | 37 | 148 | 299 | 189 |
| Ungarn Hungary | 11 | 6 | 73 | 6 | 3 | 7 | 2 | 18 | 4 |
| Østerrike Austria | 15 | 8 | 121 | 8 | 11 | 3 | 17 | 37 | 10 |
| Europa elles Rest of Europe | 13 | 6 | 84 | - | 7 | 1 | 12 | 33 | 21 |
| Afrika i alt Africa, total | 250 | 135 | 5977 | 133 | 224 | 40 | 404 | 715 | 479 |
| Algerie Algeria | 6 | 1 | 167 | 2 | 10 | 1 | 7 | 41 | 13 |
| Etiopia Ethiopia | 65 | 32 | 806 | 7 | 47 | 9 | 119 | 88 | 64 |
| Gambia | 16 | 2 | 389 | 10 | 2 | 1 | 14 | 42 | 11 |
| Ghana | 9 | 7 | 478 | 37 | 18 | 9 | 59 | 210 | 160 |
| Kenya | 9 | 2 | 103 | 2 | 5 | - | 1 | 21 | 20 |
| Marokko Morocco | 26 | 4 | 1453 | 9 | 22 | 4 | 24 | 47 | 30 |
| Nigeria | 4 | - | 237 | 9 | 3 | - | 24 | 47 | 14 |
| Somalia | 89 | 77 | 1542 | 45 | 95 | 6 | 86 | 60 | 70 |
| Tunisia | 2 | - | 164 | 3 | 6 | 4 | 11 | 18 | 4 |
| Afrika elles Rest of Africa | 24 | 10 | 638 | 9 | 16 | 6 | 59 | 141 | 93 |
| Asia i alt Asia, total | 1134 | 409 | 20241 | 820 | 861 | 523 | 1335 | 2478 | 1422 |
| Afghanistan | 50 | 9 | 175 | 11 | - | - | 18 | 4 | 1 |
| Bangladesh | 8 | 1 | 102 | - | 8 | - | 6 | 179 | 38 |
| Filippinene Philippines | 68 | 26 | 987 | 16 | 22 | 9 | 49 | 71 | 49 |
| India | 53 | 77 | 1529 | 240 | 43 | 7 | 47 | 175 | 79 |
| Irak Iraq | 101 | 17 | 862 | 29 | 36 | 55 | 49 | 137 | 59 |
| Iran | 268 | 88 | 2087 | 81 | 159 | 81 | 239 | 298 | 279 |
| Israel | 8 | 2 | 122 | - | 3 | 1 | 15 | 33 | 9 |
| Japan | 32 | 7 | 231 | 4 | - | 1 | 7 | 19 | 15 |
| Kina China | 26 | 13 | 824 | 29 | 16 | 37 | 123 | 115 | 193 |
| Libanon Lebanon | 9 | 4 | 344 | 8 | 39 | 6 | 26 | 63 | 6 |
| Pakistan | 230 | 71 | 8423 | 226 | 87 | 83 | 186 | 156 | 49 |
| Sri Lanka | 86 | 16 | 2348 | 29 | 12 | 44 | 170 | 580 | 287 |
| Syria | 5 | 1 | 87 | 3 | 4 | 1 | 12 | 11 | 7 |
| Sør-Korea Republic of Korea | 9 | 1 | 69 | 3 | 3 | 6 | 12 | 14 | 5 |
| Thailand | 51 | 10 | 350 | 27 | 46 | 28 | 62 | 68 | 36 |
| Vietnam | 106 | 59 | 1428 | 109 | 317 | 152 | 283 | 496 | 289 |
| Asia elles Rest of Asia | 24 | 7 | 273 | 5 | 66 | 12 | 31 | 59 | 21 |
| Nord- og Mellom-Amerika i alt North and Central America, total | 524 | 183 | 2247 | 85 | 326 | 287 | 1158 | 680 | 361 |
| Canada | 40 | 10 | 200 | 10 | 12 | 19 | 125 | 104 | 35 |
| USA | 467 | 166 | 1797 | 69 | 309 | 261 | 1025 | 544 | 237 |
| Nord- og Mellom-Amerika elles Rest of North and Central America | 17 | 7 | 250 | 6 | 5 | 7 | 8 | 32 | 89 |
| Sør-Amerika i alt South America, total | 117 | 56 | 1538 | 81 | 598 | 19 | 202 | 1088 | 243 |
| Brasil Brazil | 14 | 5 | 126 | 1 | 8 | 2 | 17 | 51 | 18 |
| Chile | 71 | 42 | 1058 | 70 | 529 | 12 | 141 | 931 | 181 |
| Colombia | 12 | 3 | 67 | 6 | 51 | 2 | 27 | 30 | 19 |
| Peru | 5 | - | 105 | 1 | 6 | 2 | 4 | 15 | 18 |
| Sør-Amerika elles Rest of South America | 15 | 6 | 182 | 3 | 4 | 1 | 13 | 61 | 7 |
| Oseania i alt Oceania, total | 27 | 22 | 174 | 8 | 8 | 13 | 59 | 46 | 22 |
| Australia | 19 | 18 | 133 | 7 | 6 | 11 | 46 | 35 | 19 |
| Oseania elles Rest of Oceania | 8 | 4 | 41 | 1 | 2 | 2 | 13 | 11 | 3 |
| Statsløse Stateless | 12 | 3 | 176 | 3 | 66 | 11 | 38 | 77 | 15 |
| Uoppgitt Unknown | - | - | 18 | - | 2 | 1 | - | 4 | - |

Utrykte tabellar

I tillegg til tabellane i dette heftet er det laga følgjande tabellar som ein kan tinge:

A-tabellar:

Registrert total folkemengd, fordelt etter standard geografiske inndelingar: land, fylke og kommune.

- A.1. *Folkemengd etter kjønn, sivilstand og alder. 1. januar. Heile landet, fylke, kommune (1-årige aldersgrupper)*

*Kommunetabell er sendt folkeregistra.
Fylkestabell er sendt fylkeskommunane.*

- A.2. *Folkemengd etter kjønn, sivilstand og alder. 1. januar. Heile landet, fylke, kommune (5-årige + utvalde aldersgrupper)*

- A.3. *Folkemengd etter kjønn og alder. Absolutte tal og prosent. Heile landet, fylke, kommune (5-årige + utvalde aldersgrupper)*

B-tabellar:

Busette utanlandske statsborgarar, fordelt etter standard geografiske inndelingar: land, fylke og kommune.

- B.1. *Utanlandske statsborgarar etter alder og statsborgarskap. Heile landet, fylke, kommune*

*B.1.1: Begge kjønn
B.1.2: Menn
B.1.3: Kvinner*

- B.2. *Utanlandske statsborgarar etter kjønn, sivilstand og statsborgarskap. Heile landet, fylke, kommune*

P-tabellar:

Registrert total folkemengd, fordelt etter postnummerområde.

- P.1. *Folkemengd etter kjønn og alder. 1. januar*

Tabellane kan òg leverast for andre geografiske område, t.d. handelsdistrikt, landsdelar. Tabellane kan leverast på papir eller på EDB-medium, t.d. diskett for PC.

Fleire opplysningar om tabelltilbodet kan ein få ved å vende seg til Statistisk sentralbyrå, Seksjon for befolkning, utdanning og regionale forhold, Kongsvinger, tlf. 62 88 50 00, postadresse: Postboks 1260, 2201 Kongsvinger.

Unprinted tables

In addition to the tables published in this publication the following tables are available:

A-tables: Total registered resident population by standard geographical divisions: The whole country, county, municipality.

- A.1. *Population by sex, marital status and age. 1 January. The whole country, county, municipality (1-year age groups)*
- A.2. *Population by sex, marital status and age. 1 January. The whole country, county, municipality (5-year and selected age groups)*
- A.3. *Population by sex and age. Absolute numbers and percentages. The whole country, county, municipality (5-year and selected age groups).*

B-tables: Resident foreign citizens by standard geographical divisions: The whole country, county, municipality.

- B.1. *Foreign citizens by age and citizenship. The whole country, county, municipality*
 - B.1.1: *Both sexes*
 - B.1.2: *Males*
 - B.1.3: *Females*
- B.2. *Foreign citizens by age, marital status and citizenship. The whole country, county, municipality*

P-tables: Registered resident population by postal areas.

- P.1. *Population by sex and age. 1 January*

The tables can also be delivered for other geographical divisions, e.g. trade districts. The tables can be delivered on paper or on EDP medium, e.g. diskettes for PC.

For further information, contact: Statistics Norway, Division for Population, Education and Regional Conditions, Kongsvinger, telephone +47 62 88 50 00, post address: Postboks 1260, N-2201 Kongsvinger, Norway.

Tidlegare utkome på emneområdet Previously issued on the subject

Folkemengden i herreder og byer 1. januar 1952 *Population in Rural Districts and Towns 1 January 1952*

| | | |
|----|-----|------|
| XI | 134 | 1952 |
| XI | 171 | 1953 |
| XI | 195 | 1954 |
| XI | 228 | 1955 |
| XI | 268 | 1956 |
| XI | 304 | 1957 |
| XI | 333 | 1958 |
| A | 3 | 1959 |
| A | 30 | 1960 |
| A | 67 | 1962 |
| A | 90 | 1963 |
| A | 119 | 1964 |

Folketalet i kommunene 1965-1967 *Population in Municipalities 1965-1967*

| | | |
|---|-----|---|
| A | 187 | 1965-1967 |
| A | 225 | 1966-1968 |
| A | 270 | 1967-1969 |
| A | 330 | 1969-1970 |
| A | 412 | 1970-1971 |
| A | 476 | 1971-1972 |
| A | 552 | 1972-1973 |
| A | 630 | 1973-1974 |
| A | 700 | 1974-1975 |
| A | 793 | 1975-1976 |
| A | 872 | 1976-1977 |
| A | 946 | 1977-1978 |
| B | 16 | 1978-1979 |
| B | 104 | 1979-1980 |
| B | 182 | 1980-1981 |
| B | 286 | 1951-1980 Hefte I Østlandet |
| B | 287 | 1951-1980 Hefte II Sørlandet og Vestlandet |
| B | 288 | 1951-1980 Hefte III Trøndelag og Nord-Norge |

Folketalet i kommunane 1980-1982 *Population in Municipalities*

| | | |
|---|-----|-----------|
| B | 263 | 1980-1982 |
| B | 386 | 1981-1983 |
| B | 451 | 1982-1984 |
| B | 523 | 1983-1985 |
| B | 622 | 1984-1986 |

Befolkningsstatistikk 1987 Hefte I, Endringstal for kommunar 1985-1987 *Population Statistics 1987 Volume I Population Changes in Municipalities*

| | | | |
|---|-----|------|-----------|
| B | 701 | 1987 | 1985-1987 |
| B | 766 | 1988 | 1986-1988 |
| B | 830 | 1989 | 1987-1989 |
| B | 904 | 1990 | 1988-1990 |
| B | 963 | 1991 | 1989-1991 |
| C | 26 | 1992 | 1990-1992 |
| C | 77 | 1993 | 1991-1993 |
| C | 51 | 1994 | 1992-1994 |

Folkemengden etter alder 31. desember 1965 *Population by age 31 December 1965*

| | | |
|---|-----|------|
| A | 222 | 1965 |
| A | 266 | 1967 |
| A | 355 | 1969 |

Folkemengden etter alder og ekteskapeleg status 31. desember 1970 *Population by Age and Marital Status 31 December 1970*

| | | |
|---|-----|------|
| A | 448 | 1970 |
| A | 578 | 1972 |
| A | 653 | 1973 |
| A | 729 | 1974 |
| A | 821 | 1975 |
| A | 899 | 1976 |
| A | 966 | 1977 |
| B | 22 | 1978 |
| B | 122 | 1979 |
| B | 209 | 1980 |
| B | 293 | 1981 |
| B | 407 | 1982 |
| B | 473 | 1983 |
| B | 547 | 1984 |

Befolkningsstatistikk 1986 Hefte II Folkemengd 1. januar *Population Statistics 1986 Volume II Population 1 January*

| | | |
|---|-----|------|
| B | 669 | 1986 |
| B | 713 | 1987 |
| B | 789 | 1988 |
| B | 853 | 1989 |
| B | 930 | 1990 |
| B | 978 | 1991 |
| C | 40 | 1992 |
| C | 90 | 1993 |

Historiske tabeller over folkemengde, giftermål og dødsfall 1911-1976 *Historical Tables on Population, Marriages and Deaths 1911-1976*

| | |
|---|-----|
| A | 986 |
|---|-----|

Folke- og bolig telling 1980 og 1990 *Population and Housing Census 1980 and 1990*

Eitt hefte for kvar kommune og kvart fylke
One volume for each municipality and each county

Framskriving av folkemengden Nasjonale og regionale tall *Population Projections National and Regional Figures*

| | | |
|---|-----|-----------|
| B | 983 | 1990-2050 |
| C | 176 | 1993-2050 |

Publikasjoner sende ut frå Statistisk sentralbyrå etter 1. juli 1993.

Emneinndelt oversikt

Publications issued by Statistics Norway since 1 July 1993.

Survey arranged by subject matter

- 0. Generelle emne *General subject matters***
- Statistisk årbok 1993 *Statistical Yearbook*. 1993-495s. (NOS C 85) 95 kr
ISBN 82-537-3873-0 ISSN 0377-8908
- Statistisk årbok 1994 *Statistical Yearbook*. 1994-495s. (NOS C 161) 95 kr
ISBN 82-537-4017-4 ISSN 0377-8908
- 1. Naturressursar og naturmiljø *Natural resources and environment***
- 10. Ressurs- og miljørekneskap *Resource and environment accounts***
- A Growth Model of Norway with a Two-way Link to the Environment/Haakon Vennemo. 1994-57s. (RAPP 94/5) 95 kr
ISBN 82-537-3985-0 ISSN 0332-8422
- Anthropogenic Emissions of the Greenhouse Gases CO₂, CH₄ and N₂O in Norway A Documentation of Methods of Estimation, Activity Data and Emission Factors/Kristin Rypdal. 1993-65s. (RAPP 93/24) 90 kr
ISBN 82-537-3917-6 ISSN 0332-8422
- Bomiljø og ulikhet Om fordeling og endring av miljøproblemer på bostedet/ Anders Barstad. 1994-69s. (RAPP 94/23) 95 kr
ISBN 82-537-3829-3 ISSN 0332-8422
- Naturressurser og miljø 1993. 1994-153s. (SA nr. 2) 115 kr
ISBN 82-537-3967-2 ISSN 0804-3221
- Natural Resources and the Environment 1993. 1994-160s. (SA nr. 3) 115 kr
ISBN 82-537-3968-0 ISSN 0804-3221
- Resultatkontroll jordbruk 1993 Tiltak mot avrenning av næringsalter og jorderosjon. 1994-96s. (RAPP 94/4) 95 kr
ISBN 82-537-3966-4 ISSN 0332-8422
- 12. Energi *Energy***
- The Evolution of Norwegian Energy Use from 1950 to 1991/Sarita Bartlett. 1993-142s. (RAPP 93/21) 100 kr
ISBN 82-537-3890-0 ISSN 0332-8422
- 19. Andre ressurs- og miljøemne *Other subject matters related to resources and environment***
- Avfallsstatistikk Kommunalt avfall 1992 *Waste Statistics Municipal Waste 1992*. 1994-77s. (NOS C 145) 70 kr
ISBN 82-537-3984-2 ISSN 0804-6433
- Framskrivning av utslipp til luft i Norge En modelldokumentasjon/Anne Brendemoen, Mona I. Hansen og Bodil M. Larsen. 1994-56s. (RAPP 94/18) 95 kr
ISBN 82-537-4036-0 ISSN 0332-8422
- Inntekter fra utvinning av norske naturressurser Noen teoretiske betraktninger/ Asbjørn Aaheim. 1994-30s. (RAPP 94/14) 80 kr
ISBN 82-537-4022-0 ISSN 0332-8422
- 2. Sosiodemografiske emne *Socio-demographic subject matters***
- 20. Generelle sosiodemografiske emne *General sociodemographic subject matters***
- Sosialt utsyn 1993 *Social Survey*. 1993-455s. (SA nr. 1) 165 kr
ISBN 82-537-3874-9 ISSN 0804-3221
- 21. Befolkning *Population***
- Befolkningsstatistikk 1994 Hefte I Endringstal for kommunar 1992-1994 *Population Statistics 1994 Volume I Population Changes in Municipalities 1994-59s*. (NOS C 151) 70 kr
ISBN 82-537-3999-0 ISSN 0801-6682

Befolkningsstatistikk 1993 Hefte II
Folkemengd 1. januar *Population Statistics
1993 Volume II Population 1 January.*
1993-150s. (NOS C 90) 75 kr
ISBN 82-537-3880-3 ISSN 0801-6690

Befolkningsstatistikk 1993 Hefte III Oversikt
Population Statistics 1993 Volume III Survey.
1994-159s. (NOS C 111) 95 kr
ISBN 82-537-3990-7 ISSN 0801-6704

Befolkningsstatistikk 1994 Hefte II
Folkemengd 1. januar *Population Statistics
1994 Volume II Population 1 January.*
(NOS C 184) Under utgivelse

Bofasthet, flytting og utdanningsnivå i
kommunene Åtte årskull fulgt gjennom
aldersfasen 15-35 år Del 1: Østlandet/Kjetil
Sørli. 1993-174s. (RAPP 93/28) 115 kr
ISBN 82-537-3935-4 ISSN 0332-8422

Bofasthet, flytting og utdanningsnivå i
kommunene Åtte årskull fulgt gjennom
aldersfasen 15-35 år Del 2: Sørlandet og
Vestlandet/Kjetil Sørli. 1993-179s.
(RAPP 93/29) 115 kr ISBN 82-537-3936-2
ISSN 0332-8422

Bofasthet, flytting og utdanningsnivå i
kommunene Åtte årskull fulgt gjennom
aldersfasen 15-35 år Del 3: Trøndelag og
Nord-Norge/Kjetil Sørli. 1993-165s.
(RAPP 93/30) 115 kr ISBN 82-537-3937-0
ISSN 0332-8422

Flytting, utdanning og arbeidsmarked
1986-1990 En interaktiv analyse av
sammenhengen mellom endringer i
flyttetilbøyelighet og arbeidsmarked/
Lasse Sigbjørn Stambøl. 1994-60s.
(RAPP 94/17) 95 kr ISBN 82-537-4035-2
ISSN 0332-8422

Framskrivning av folkemengden 1993-2050
Nasjonale og regionale tall *Population
Projections 1993-2050 National and
Regional Figures.* 1994-166s. (NOS C 176)
95 kr ISBN 82-537-4047-6 ISSN 0332-8015

Yrkesstart og familiestiftelse En analyse av
sentrale begivenheter i menns livsløp/Svein
Blom. 1994-53s. (RAPP 94/13) 95 kr
ISBN 82-537-4054-9 ISSN 0332-8422

22. **Helsetilhøve og helseteneste** *Health conditions and health services*

Dødsårsaker 1992 Hovedtabeller *Causes of
Death 1992 Main Tables.* 1994-142s.
(NOS C 155) 80 kr ISBN 82-537-4008-5
ISSN 0550-032X

Klassifikasjon av sykdommer, skader og
dødsårsaker Norsk utgave av ICD-9
Stikkordregister Opptrykk. 1993-153s.
(NOS C 108) 150 kr ISBN 82-537-2350-4
ISSN 0333-1741

Klassifikasjon av sykdommer, skader og
dødsårsaker Norsk utgave av ICD-9
Systematisk del Opptrykk. 1993-310s.
(NOS C 107) 210 kr ISBN 82-537-2966-9
ISSN 0333-1741

Kommunehelsetjenesten 1992 *Municipal
Health Service.* 1993-58s. (NOS C 106)
65 kr ISBN 82-537-3930-3 ISSN 0804-1458

Pasientstatistikk 1992 *Patient Statistics.*
1994-96s. (NOS C 116) 70 kr
ISBN 82-537-3954-0 ISSN 0332-8422

23. **Utdanning og skolevesen** *Education and educational institutions*

Utdanningsstatistikk Grunnskolar
1. september 1992 *Education Statistics
Primary and Lower Secondary Schools
1 September 1992.* 1994-73s. (NOS C 150)
70 kr ISBN 82-537-3996-6 ISSN 0332-804X

Utdanningsstatistikk Universiteter og
høgskoler 1. oktober 1992 *Educational
Statistics Universities and Colleges 1 October
1992.* 1994-132s. (NOS C 138) 80 kr
ISBN 82-537-3961-3 ISSN 0300-5631

Utdanningsstatistikk Videregående skoler
1. oktober 1992 *Educational Statistics Upper
Secondary Schools 1 October 1992.*
1994-102s. (NOS C 139) 80 kr
ISBN 82-537-3962-1 ISSN 0332-8031

24. **Kulturelle tilhøve, generell tidsbruk, ferie og fritid** *Culture, time use, holidays and leisure*

Feriereiser 1992/93/Odd Frank Vaage.
1994-49s. (RAPP 94/6) 80 kr
ISBN 82-537-3989-3 ISSN 0332-8422

- Kulturstatistikk 1992 *Cultural Statistics 1992*. 1994-132s. (NOS C 144) 80 kr
ISBN 82-537-3983-4 ISSN 0800-2959
25. **Sosiale tilhøve og sosialvesen** *Social conditions and social services*
- Barnehager og tilbud til 6-åringer i skolen 1992 *Child Care Institutions and Educational Programmes for 6 Year Olds 1992*. 1994-74s. (NOS C 115) 70 kr ISBN 82-537-3953-2 ISSN 0803-4664
- Framskrivning av alders- og uføretrygd ved hjelp av mikrosimuleringsmodellen MOSART/Dennis Fredriksen og Gina Spurkland. 1993-58s. (RAPP 93/7) 90 kr ISBN 82-537-3945-1 ISSN 0332-8422
- Inntekt, levekår og sysselsetting for pensjonister og stønadsmottakere i folketrygden/Grete Dahl, Else Flittig og Jorunn Lajord. 1994-57s. (RAPP 94/8) 95 kr ISBN 82-537-3998-2 ISSN 0332-8422
- Sosialstatistikk 1992 *Social Statistics*. 1994-77s. (NOS C 154) 70 kr ISBN 82-537-4006-9 ISSN 0333-2055
26. **Rettsstilhøve og rettsvesen** *The law and legal institutions*
- Kriminalstatistikk 1992 *Criminal Statistics*. 1994-140s. (NOS C 160) 80 kr ISBN 82-537-4015-8 ISSN 0333-3914
29. **Andre sosiodemografiske emne** *Other sociodemographic subject matters*
- Syke- og fødselspenger i mikrosimuleringsmodellen LOTTE/Marie W. Arneberg og Thor Olav Thoresen. 1994-37s. (RAPP 94/10) 80 kr ISBN 82-537-4026-3 ISSN 0332-8422
3. **Sosioøkonomiske emne** *Socioeconomic subject matters*
32. **Arbeidskraft** *Labour*
- Arbeidsmarkedstatistikk 1992 *Labour Market Statistics*. 1993-203s. (NOS C 87) 85 kr ISBN 82-537-3872-2 ISSN 0078-1878
- Arbeidsmarkedstatistikk 1993 Hefte I Hovedtall *Labour Market Statistics 1993 Volume I Main Results*. 1993-175s. (NOS C 148) 95 kr ISBN 82-537-3991-5 ISSN 0078-1878
- Tilbud av arbeidskraft i Norge En empirisk analyse på kvartalsdata for perioden 1972-1990/Hilde-Marie Branæs Zakariassen. 1994-100s. (RAPP 94/3) 110 kr ISBN 82-537-3958-3 ISSN 0332-8422
- Tilbud og etterspørsel etter ulike typer arbeidskraft/Wenche Drzwi, Lisbeth Lerskau, Øystein Olsen og Nils Martin Stølen. 1994-56s. (RAPP 94/2) 95 kr ISBN 82-537-3950-8 ISSN 0332-8422
33. **Løn** *Wages and salaries*
- Lønnsstatistikk 1992 *Wage Statistics*. 1993-144s. (NOS C 100) 75 kr ISBN 82-537-3909-5 ISSN 0078-1916
- Lønnsstatistikk 1993 *Wage Statistics*. 1994-134s. (NOS C 181) 80 kr ISBN 82-537-4053-0 ISSN 0078-1916
34. **Personleg inntekt og formue** *Personal income and property*
- Inntekts- og formuesstatistikk 1982, 1984-1990 *Income and Property Statistics*. 1993-244s. (NOS C 70) 105 kr ISBN 82-537-3825-0 ISSN 0802-5738
- Inntektsulikhet og inntektsmobilitet i Norge 1986-1990/Rolf Aaberge og Tom Wennemo. 1993-46s. (SØS 82) 90 kr ISBN 82-537-3911-7 ISSN 0801-3845
36. **Bustader og butilhøve** *Housing and housing conditions*
- Prisindekser for boligmarkedet/Magnar Lillegård. 1994-31s. (RAPP 94/7) 80 kr ISBN 82-537-3992-3 ISSN 0332-8422
4. **Næringsøkonomiske emne** *Industrial subject matters*
40. **Generelle næringsøkonomiske emne** *Industrial subject matters*
- Regnskapsstatistikk 1992 Industri og varehandel *Statistics of Accounts 1992 Manufacturing, Wholesale and Retail Trade*. 1994-156s. (NOS C 171) 95 kr ISBN 82-537-4040-9 ISSN 0802-684X

41. Jordbruk, skogbruk, jakt, fiske og fangst
Agriculture, forestry, hunting, fishing, sealing and whaling

Fiske og oppdrett av laks mv. 1991
Fishing and Rearing of Salmon etc.
1993-84s. (NOS C 94) 65 kr
ISBN 82-537-3886-2 ISSN 0801-8197

Fiskeristatistikk 1990-1991 *Fishery Statistics.*
1994-135s. (NOS C 93) 80 kr
ISBN 82-537-3885-4 ISSN 0333-3728

Jaktstatistikk 1992 *Hunting Statistics.*
1993-55s. (NOS C 92) 65 kr
ISBN 82-537-3883-8 ISSN 0550-0400

Jaktstatistikk 1993 *Hunting Statistics.*
1994-55s. (NOS C 175) 70 kr
ISBN 82-537-4046-8 ISSN 0550-0400

Jordbruksstatistikk 1991 *Agricultural Statistics.* 1993-164s. (NOS C 71) 85 kr
ISBN 82-537-3827-7 ISSN 0078-1894

Jordbruksstatistikk 1992 *Agricultural Statistics.* 1993-167s. (NOS C 110) 85 kr
ISBN 82-537-3939-7 ISSN 0078-1894

Skogavvirkning 1991/92 *Roundwood Cut.*
1993-61s. (NOS C 86) 65 kr
ISBN 82-537-3871-4 ISSN 0800-3637

Skogavvirkning 1992/93 Til salg og industriell
produksjon *Roundwood Cut 1992/93 For Sale
and Industrial Production.* 1994-60s.
(NOS C 153) ISBN 82-537-4004-2
ISSN 0800-3637

Skogstatistikk 1992 *Forestry Statistics.*
1993-111s. (NOS C 113) 75 kr
ISBN 82-537-3942-7 ISSN 0468-8155

Totalregnskap for fiske- og fangstnæringen
1987-1990. 1993-40s. (NOS C 99) 55 kr
ISBN 82-537-3907-9 ISSN 0804-4058

**42. Oljeutvinning, bergverk, industri og
kraftforsyning** *Oil extraction, mining and
quarrying, manufacturing, electricity and gas
supply*

Elektrisitetsstatistikk 1992 *Electricity
Statistics.* 1994-91s. (NOS C 157) 70 kr
ISBN 82-537-4011-5 ISSN 0333-3779

Energistatistikk 1992 *Energy Statistics.*
1993-88s. (NOS C 114) 65 kr
ISBN 82-537-3943-5 ISSN 0333-371X

Energistatistikk 1993 *Energy Statistics.*
(NOS C 183) Under utgivelse

Industristatistikk 1991 Næringstall
*Manufacturing Statistics 1991 Industrial
Figures.* 1993-132s. (NOS C 89) 75 kr
ISBN 82-537-3878-1 ISSN 0800-580X

Industristatistikk 1992 Næringstall
*Manufacturing Statistics 1992 Industrial
Figures.* 1994-127s. (NOS C 162) 80 kr
ISBN 82-537-4020-4 ISSN 0800-580X

Kraftkontrakter til alminnelig forsyning i 1993
Priser, kvantum og leveringsbetingelser/Tom
Langer Andersen, Ole Tom Djupskås og Tor
Arnt Johnsen. 1994-53s. (RAPP 94/12) 80 kr
ISBN 82-537-4007-7 ISSN 0332-8422

Olje- og gassvirksomhet 2. kvartal 1993
Statistikk og analyse *Oil and Gas Activity 2nd
Quarter 1993 Statistics and Analysis.*
1993-69s. (NOS C 101) 55 kr
ISBN 82-537-3913-3 ISSN 0802-0477

Olje- og gassvirksomhet 3. kvartal 1993
Statistikk og analyse *Oil and Gas Activity 3rd
Quarter 1993 Statistics and Analysis.*
1993-111s. (NOS C 109) 55 kr
ISBN 82-537-3938-9 ISSN 0802-0477

Olje- og gassvirksomhet 4. kvartal 1993
Statistikk og analyse *Oil and Gas Activity
4th Quarter 1993 Statistics and Analysis.*
1994-66s. (NOS C 140) 55 kr
ISBN 82-537-3964-8 ISSN 0802-0477

Olje- og gassvirksomhet 1. kvartal 1994
Statistikk og analyse *Oil and Gas Activity 1st
Quarter 1994 Statistics and Analysis.*
1994-74s. (NOS C 156) 55 kr
ISBN 82-537-4009-3 ISSN 0802-0477

Olje- og gassvirksomhet 2. kvartal 1994
Statistikk og analyse *Oil and Gas Activity
2nd Quarter 1994 Statistics and Analysis.*
1994-75s. (NOS C 172) 55 kr.
ISBN 82-537-4043-3 ISSN 0802-0477

43. Bygge- og anleggsverksemd *Building and
construction*

Byggearealstatistikk 1992 *Building Statistics.*
1993-90s. (NOS C 78) 65 kr
ISBN 82-537-3850-1 ISSN 0550-7162

Byggearealstatistikk 1993 *Building Statistics.*
1994-86s. (NOS C 158) 70 kr
ISBN 82-537-4012-3 ISSN 0550-7162

Byggearealstatistikk 4. kvartal 1992.
1993-52s. (NOS C 75) 55 kr
ISBN 82-537-3846-3 ISSN 0550-7162

Byggearealstatistikk 1. kvartal 1993.
1993-53s. (NOS C 98) 65 kr
ISBN 82-537-3904-4 ISSN 0550-7162

Byggearealstatistikk 2. kvartal 1993.
1993-53s. (NOS C 102) 65 kr
ISBN 82-537-3916-8 ISSN 0550-7162

Byggearealstatistikk 3. kvartal 1993.
1993-53s. (NOS C 112) 65 kr
ISBN 82-537-3940-0 ISSN 0550-7162

Byggearealstatistikk 4. kvartal 1993.
1994-53s. (NOS C 146) 65 kr
ISBN 82-537-3986-9 ISSN 0550-7162

Byggearealstatistikk 1. kvartal 1994.
1994-60s. (NOS C 173) 65 kr
ISBN 82-537-4044-1 ISSN 0550-7162

Byggearealstatistikk 2. kvartal 1994.
1994-60s. (NOS C 180) 65 kr
ISBN 82-537-4052-2 ISSN 0550-7162

Bygge- og anleggsstatistikk 1991 *Construction Statistics*. 1993-79s. (NOS C 95) 65 kr
ISBN 82-537-3887-0 ISSN 0550-029X

Bygge- og anleggsstatistikk 1992 *Construction Statistics*. (NOS 179) Under utgivelse

44. **Utanrikshandel** *External trade*

Commodity List Edition in English of
Statistisk varefortegnelse for utenrikshandelen
1994 *Supplement to Monthly Bulletin of
External Trade 1994 and External Trade
1994*. 1994-138s. (NOS C 137) 80 kr
ISBN 82-537-3960-5 ISSN 0333-2896

Statistisk varefortegnelse for utenrikshandelen
1994 Tillegg til Månedstatistikk over
utenrikshandelen 1994 og Utenrikshandel
1994. 1994-175s. (NOS C 136) 95 kr
ISBN 82-537-3959-1 ISSN 0800-904X

Utenrikshandel 1992 *External Trade*.
1993-341s. (NOS C 97) 125 kr
ISBN 82-537-3891-9 ISSN 0802-9571

Utenrikshandel 1993 *External Trade*.
1994-340s. (NOS C 163) 140 kr
ISBN 82-537-4021-2 ISSN 0802-9571

45. **Varehandel** *Internal trade*

Varehandelsstatistikk 1991 *Wholesale and
Retail Trade Statistics*. 1993-72s.
(NOS C 103) 65 kr ISBN 82-537-3918-4
ISSN 0078-1959

Varehandelsstatistikk 1992 *Wholesale and
Retail Trade Statistics*. (NOS C 177) Under
utgivelse

46. **Samferdsel og reiseliv** *Transport, communication and tourism*

Reiselivsstatistikk 1992 *Statistics on Travel*.
1994-142s. (NOS C 147) 80 kr
ISBN 82-537-3988-5 ISSN 0333-208X

Samferdselsstatistikk 1992 *Transport and
Communication Statistics*. 1993-180s.
(NOS C 105) 85 kr ISBN 82-537-3920-6
ISSN 0468-8147

Sjøfart 1992 *Maritime Statistics*. 1993-145s.
(NOS C 104) 75 kr ISBN 82-537-3919-2
ISSN 0800-9848

Veitrafikkulykker 1992 *Road Traffic
Accidents*. 1993-107s. (NOS C 91) 75 kr
ISBN 82-537-3881-1 ISSN 0468-8198

Veitrafikkulykker 1993 *Road Traffic
Accidents*. 1994-106s. (NOS C 178) 80 kr
ISBN 82-537-4049-2 ISSN 0468-8198

47. **Tenesteyting** *Services*

Forretningsmessig tjenesteyting 1991 *Business
Services*. 1993-74s. (NOS C 96) 65 kr
ISBN 82-537-3888-9 ISSN 0800-4056

Forretningsmessig tjenesteyting 1992 *Business
Services*. 1994-48s. (NOS C 174) 70 kr
ISBN 82-537-4016-6 ISSN 0800-4056

49. **Andre næringsøkonomiske emne** *Other industrial subject matters*

En økonometrisk analyse av lagertilpasningen
i norske industrisektorer/Tom-André
Johansson. 1994-46s. (RAPP 94/16) 80 kr
ISBN 82-537-4027-1 ISSN 0332-8422

5. Samfunnsøkonomiske emne

General economic subject matters

50. Nasjonalrekneskap og andre generelle samfunnsøkonomiske emne *National accounts and other general economic subject matters*

Effektive satser for næringsstøtte/Erling Holmøy, Torbjørn Hægeland, Øystein Olsen og Birger Strøm. 1993-178s. (RAPP 93/31) 115 kr ISBN 82-537-3947-8 ISSN 0332-8422

Fordelingsvirkninger av overføringene til barnefamilier Beregninger ved skattemodellen LOTTE/Thor Olav Thoresen. 1993-42s. (RAPP 93/26) 75 kr ISBN 82-537-3923-0 ISSN 0332-8422

Noen konsekvenser av petroleumsvirksomheten for norsk økonomi/Torstein Bye, Ådne Cappelen, Torbjørn Eika, Eystein Gjelsvik og Øystein Olsen. 1994-54s. (RAPP 94/1) 95 kr ISBN 82-537-3956-7 ISSN 0332-8422

Norsk økonomi 1988-1991: - Hvorfor steg arbeidsledigheten så mye?/Torbjørn Eika. 1993-38s. (RAPP 93/23) 75 kr ISBN 82-537-3912-5 ISSN 0332-8422

51. Offentleg forvaltning *Public administration*

Skatter og overføringer til private Historisk oversikt over satser mv. Årene 1975-1993. 1993-75s. (RAPP 93/25) 90 kr ISBN 82-537-3922-2 ISSN 0332-8422

Struktur tall for kommunenes økonomi 1991 og 1992 *Structural Data from the Municipal Accounts 1991 and 1992*. 1994-159s. (NOS C 142) 95 kr ISBN 82-537-3970-2 ISSN 0333-3809

Skatter og overføringer til private Historisk oversikt over satser mv. Årene 1975-1994 (RAPP 94/21) Under utgivelse

59. Andre samfunnsøkonomiske emne *Other general economic subject matters*

A Computable General Equilibrium Model for Tanzania Documentation of the Model, the 1990 - Social Accounting Matrix and Calibration/Ragnhild Balsvik and Anne Brendemoen. 1994-50s. (RAPP 94/20) 80 kr ISBN 82-537-4041-7 ISSN 0332-8422

Empirical Modelling of Exports of Manufactures: Norway 1962-1987/Kjersti Gro Lindquist. 1993-124s. (RAPP 93/18) 100 kr ISBN 82-537-3869-2 ISSN 0332-8422

Empirical Tests of the Formation of Expectations - A Survey of Methods and Results/Ingvild Svendsen. 1993-52s. (SØS 83) 75 kr ISBN 82-537-3948-6 ISSN 0801-3845

En økonometrisk analyse av utviklingen i importandelene for industrivarer 1968-1990/Bjørn E. Naug. 1994-78s. (SØS 84) 95 kr ISBN 82-537-3955-9 ISSN 0801-3845

Estimering av en makrokonsumfunksjon for ikke-varige goder 1968-1991/Leif Brubakk. 1994-42s. (RAPP 94/9) 80 kr ISBN 82-537-4003-4 ISSN 0332-8422

Industriysselssetting og produksjonsteknologi i norske regioner/Klaus Mohn. 1993-59s. (RAPP 93/22) 90 kr ISBN 82-537-3910-9 ISSN 0332-8422

Kommunal ressursbruk og tjenesteyting Makromodellen MAKKO/Kyrre Aamdal. 1993-94s. (RAPP 93/14) 100 kr ISBN 82-537-3857-9 ISSN 0332-8422

MSG-5 A Complete Description of the System of Equations/Erling Holmøy, Gunnar Nordén and Birger Strøm. 1994-209s. (RAPP 94/19) 155 kr ISBN 82-537-4039-5 ISSN 0332-8422

Modelling Regional Producer Behaviour - A Survey/Klaus Mohn. 1994-71s. (SØS 86) 95 kr ISBN 82-537-4042-5 ISSN 0801-3845

Monetarism and Structural Adjustment - The Case of Mozambique/Klaus Mohn. 1994-48s. (RAPP 94/11) 80 kr ISBN 82-537-4005-0 ISSN 0332-8422

Old-Age Pensions Retirement Behaviour and Personal Saving A Discussion of the Literature/Knut A. Magnussen. (SØS 87) Under utgivelse

Prisdannelse og faktoreterspørsel i norske næringer/Einar Bowitz og Ådne Cappelen. 1994-177s. (SØS 85) 125 kr ISBN 82-537-4024-7 ISSN 0801-3845

6. Samfunnsorganisatoriske emne
Subject matters related to social
organisation

Storingsvalget 1993 *Storting Election*.
1994-146s. (NOS C 170) 80 kr
ISBN 82-537-4038-7 ISSN 0802-9067

62. Politiske emne *Politics*

Holdninger til norsk utviklingshjelp 1993/Odd
Frank Vaage. 1993-41s. (RAPP 93/27) 75 kr
ISBN 82-537-3931-1 ISSN 0332-8422

Utenlandske statsborgere og Kommunestyre-
og Fylkestingsvalget 1991/Trine Dale og Arne
Faye. 1994-100s. (RAPP 94/15) 110 kr
ISBN 82-537-4025-5 ISSN 0332-8422

Utkome i serien Standardar for norsk statistikk (SNS)
Issued in the series Standards for Norwegian Statistics (SNS)

- | | | | |
|-------|--|-------|--|
| Nr. 1 | Kontoplanen i nasjonalregnskapet. Ajourført mai 1989 <i>Accounting System of the National Accounts. Updated May 1989.</i> 1989-95s. 45 kr ISBN 82-537-2792-5 | Nr. 6 | Klassifikasjon av sykdommer, skader og dødsårsaker Norsk utgave av <i>International Classification of Diseases, Ninth Revision (ICD-9).</i> |
| " 2 | Standard for næringsgruppering <i>Standard Industrial Classification.</i> 1983-49s. 35 kr ISBN 82-537-1891-8 | | Systematisk del. Revidert 1990. Optrykk 1993 i serien Norges offisielle statistikk. 1993-310s. 210 kr ISBN 82-537-2966-9 |
| " 3 | Standard for handelsområder Etter kommuneinndelingen pr. 1. januar 1989. 1989-39s. 35 kr ISBN 82-537-2806-9 | | Stikkordregister. Optrykk 1993 i serien Norges offisielle statistikk. 1993-153s. 150 kr ISBN 82-537-2350-4 |
| " 4 | Standard for kommuneklassifisering <i>Standard Classification of Municipalities.</i> 1985-46s. 20 kr ISBN 82-537-2212-5 | " 7 | Standard for utdanningsgruppering i offentlig norsk statistikk Revidert 1989 <i>Norwegian Standard Classification of Education Revised 1989.</i> 1989-161s. 60 kr ISBN 82-537-2793-3 |
| " 5 | Standard for inndeling etter sosioøkonomisk status <i>Standard Classification of Socioeconomic Status.</i> 1984-32s. 12 kr ISBN 82-537-2073-4 | " 9 | Internasjonal standard for varegruppering i statistikken over utenrikshandelen (SITC-Rev.3). 1989-96s. 55 kr ISBN 82-537-2741-0 |



Returadresse:
Statistisk sentralbyrå
Postboks 8131 Dep.
N-0033 Oslo

Publikasjonen kan bestillast frå:

Statistisk sentralbyrå
Salg- og abonnementservice
Postboks 8131 Dep.
N-0033 Oslo

Telefon: 22 86 49 64
22 86 48 87
Telefaks: 22 86 49 76

eller:

Akademika - avdeling for
offentlege publikasjonar
Møllergt. 17
Postboks 8134 Dep.
N-0033 Oslo

Telefon: 22 11 67 70
Telefaks: 22 42 05 51

ISBN 82-537-4065-4
ISSN 0801-6690

Pris kr 80,00



Statistisk sentralbyrå
Statistics Norway



9 788253 740652