

NORGES OFFISIELLE STATISTIKK XII 76



ULYKKESTRYGDEN FOR INDUSTRIARBEIDERE M. V.

1957—1958

Assurances de l'Etat contre les accidents pour
les ouvriers industriels etc. 1957—1958

RIKSTRYGDEVERKET
OSLO 1962

Norges offisielle statistikk, rekke XII

Norway's Official Statistics - series XII

Rekke XII

Trykt 1961

- Nr. 45 Kredittmarkedstatistikk 1959 *Credit market statistics*
- 43 Jordbruksstatistikk 1959 *Agricultural statistics*
- 47 Elektrisitetsstatistikk 1959 *Electricity statistics*
- 48 Kriminalstatistikk 1959 *Criminal statistics*
- 49 Folkemengdens bevegelse 1959 *Vital statistics and migration statistics*
- 50 Norges jernbaner 1959-60 *Chemins de fer norvégiens*
- 51 Norges handel 1959 II *Foreign trade of Norway II*
- 52 Statistisk årbok 1961 *Statistical yearbook of Norway*
- 53 Jordbruksstelljnga i Noreg 20. juni 1959 II Maskinar og reiskapar m. m. *Census of agriculture II Machinery and implements etc.*
- 54 Jordbruksstatistikk 1960 *Agricultural statistics*
- 55 Norges industri 1959 *Industrial production statistics*
- 56 Veterinærvesenet 1958 *Service vétérinaire*
- 57 Norges bergverksdrift 1960 *Norway's mining industry*
- 58 Sunnhetstilstanden og medisinalforholdene 1959 *Medical statistical report*
- 59 Norges handel 1960 I *Foreign trade of Norway I*
- 60 Norges fiskerier 1959 *Fishery statistics of Norway*
- 61 Alkoholstatistikk 1960 *Alcohol statistics*
- 62 Meieribruket i Noreg 1960 *Norway's dairy industry*
- 63 Sinnssykehusenes virksomhet 1959 *Hospitals for mental disease*

Rekke XII

Trykt 1962

- Nr. 64 Økonomisk utsyn over året 1961 *Economic survey*
- 65 Telegrafverket 2. halvår 1960 *Télégraphes et téléphones de l'Etat*
- 66 Lønnsstatistikk 1959 *Wage statistics*
- 67 Skattestatistikk 1959 *Tax statistics*
- 68 Stortingsvalget 1961 *Storting elections*
- 69 Ulykkestrygden for sjømenn 1957-1958 Ulykkestrygden for fiskere 1957-1958 *Accident insurance for seamen Accident insurance for fishermen*
- 70 Kredittmarkedstatistikk 1960 *Credit market statistics*
- 71 Norges kommunale finanser 1959-60 og 2. halvår 1960 *Municipal finances*
- 72 Elektrisitetsstatistikk 1960 *Electricity statistics*
- 73 Norges handel 1960 II *Foreign trade of Norway II*
- 74 Norges postverk 1961 *Statistique postale*
- 75 Forsikringsselskaper 1960 *Sociétés d'assurances*
- 76 Ulykkestrygden for industriarbeidere m. v. 1957-1958 *Assurances de l'Etat contre les accidents pour les ouvriers industriels etc.*

NORGES OFFISIELLE STATISTIKK XII 76



ULYKKESTRYGDEN FOR INDUSTRIARBEIDERE M. V.

1957—1958

Assurances de l'Etat contre les accidents pour
les ouvriers industriels etc. 1957—1958

RIKSTRYGDEVERKET
L'ADMINISTRATION DES ASSURANCES SOCIALES
OSLO 1962

Innhold.

	Side
Innledning	4*
Tabell:	
1 a. De samlede utgifter 1936—1958	9*
1 b. Utgifter under sykebehandling 1936—1958	10*
2 a. Oversikt over ulykker 1936—1958	11*
2 b. Godkjente ulykker pr. 1 000 årsverk 1936—1958	12*
3 a. Invaliderentytere etter invaliditetsgrad 1936—1958	13*
3 b. Kostende pr. dødsfall 1936—1958	14*
3 c. Belastning for invalider og etterlatte 1936—1958	14*
— Yrkesgruppeinndeling	15*
4. Invaliditetstilfeller etter yrkesgruppe og invaliditetsgrad 1950—1958	16*
5. Invaliditetstilfeller og dødsfall etter alder 1950—1958	16*
6. Kostende pr. ulykke, pr. årsverk og i promille av arbeidslønn etter yrkesgruppe 1950—1958	17*
7. Årsverk, ulykker og tapte arbeidsdager etter yrkesgruppe 1957 og 1958	19*
— Grafisk framstilling av tapte arbeidsdager pr. årsverk etter ulykkesårsak 1950—1958	20*
8. Tapte arbeidsdager ved sykdom, invaliditet og død etter ulykkesårsak 1950—1958	21*
9. Tapte arbeidsdager etter yrkesgruppe og ulykkesårsak 1950—1958	22*
10. Løpende renter	24*
11. Invalider og enker etter alder pr. 31/12 1958	25*
12 a. Premiereserve for hustrutilllegg og barnetilllegg 1946—1958	25*
12 b. Premiereserve for rentenyttere 1945—1958	26*
13. Antall rentenyttere 1945—1958	28*
14. Invaliditetstilfeller etter skadet legemsdel og invaliditetsgrad 1950—1958	30*
15. Tapte arbeidsdager etter ulykkesårsak og skadet legemsdel 1950—1958	30*
16. Invaliditetstilfeller etter invaliditetsgrad og ulykkesårsak 1950—1958	31*
17. Syketid for skadede 1950—1958	31*
18. Ulykker ved arbeidsmaskiner 1950—1958	32*
Innledning til utgiftstabellen	33*
1. Utvinning av metaller	2
2. Jord- og steinindustri	3
3. Jern- og metallindustri, tilvirkning av maskiner og transportmidler	8
4. Kjemisk industri	14
5. Olje- og fettindustri	19
6. Elektrisitets- og gassverk	21
7. Treindustri	23
8. Tremasse-, cellulose- og papirindustri	28
9. Lær- og gummiindustri	30
10. Tekstilindustri	32
11. Industri for bekledning og liknende, samt rensing	35
12. Nærings- og nytelsesmiddelindustri	38
13. Polygrafisk industri	43
14. Byggeindustri	44
15. Transportbedrift, lagerarbeide og istrafikk	48
16. Land- og skogbruk	52
17. Forskjellige bedrifter	56
Totalsummer	66

Table des matières.

	Pages
Remarques générales.....	33*
Tableaux:	
1 a. Les dépenses totales 1936—1958.....	9*
1 b. Dépenses résultant du traitement des malades 1936—1958.....	10*
2 a. Tableau des accidents 1936—1958.....	11*
2 b. Accidents reconnus par 1 000 années de travail 1936—1958.....	12*
3 a. Pensionnaires suivant le degré d'invalidité 1936—1958.....	13*
3 b. Coût par décès 1936—1958.....	14*
3 c. Dépenses distribuées selon pensionnaires et survivants 1936—1958.....	14*
— Division par groupes de métier.....	15*
4. Cas d'invalidité suivant les groupes de métier et le degré d'invalidité 1950—1958.....	16*
5. Cas d'invalidité et cas de décès suivant l'âge 1950—1958.....	16*
6. Coût par accident, par année de travail et en ‰ du mont. des salaires suivant les groupes de métier 1950—1958.....	17*
7. Années de travail, accidents et journées de travail perdues suivant les groupes de métier 1957 et 1958.....	19*
— Journées de travail perdues par année de travail suivant les causes d'accident 1950—1958.....	20*
8. Journées de travail perdues par cause de maladie, d'invalidité et de décès 1950—1958.....	21*
9. Journées de travail perdues suivant les groupes de métier et les causes d'accident 1950—1958.....	22*
10. Mouvement des pensions.....	24*
11. Invalides et veuves suivant l'âge 31/12—1958.....	25*
12 a. Capitalisation des majorations d'épouse et d'enfant 1946—1958.....	25*
12 b. Capitalisation des pensions 1945—1958.....	26*
13. Nombre des pensions 1945—1958.....	28*
14. Cas d'invalidité suivant la partie de corps endommagée et le degré d'invalidité 1950—1958.....	30*
15. Journées de travail perdues suivant les causes de l'accident et la partie de corps endommagée 1950—1958.....	30*
16. Cas d'invalidité suivant le degré d'invalidité et les causes des accidents 1950—1958.....	31*
17. Durée de la période de maladie 1950—1958.....	31*
18. Accidents par des machines 1950—1958.....	32*
Avant-propos au tableau des charges.....	33*
1. Extraction de métaux.....	2
2. Industries des terres et de la pierre.....	3
3. Industries du fer et des métaux, fabrication de machines et de moyens de transport.....	8
4. Industrie chimique.....	14
5. Industries des huiles et des graisses.....	19
6. Stations génératrices d'électricité et usines à gaz.....	21
7. Industrie du bois.....	23
8. Industries de la pâte de papier et du papier.....	28
9. Industries des cuirs et des articles en caoutchouc.....	30
10. Industries textiles.....	32
11. Industries des vêtements et des chaussures et nettoyage.....	35
12. Industries des denrées alimentaires ou des autres matières de consommation.....	38
13. Industrie polygraphique.....	43
14. Industrie de la construction.....	44
15. Industrie de transport, entrepôts, production et commerce de la glace..	48
16. Agriculture et sylviculture.....	52
17. Industries diverses.....	56
Totaux généraux.....	66

Innledning.

Tidligere utgitt statistikk vedrørende Ulykkestrygden for industriarbeidere finnes i Norges Offisielle Statistikk:

for årene 1895—1910 i rekke	V, nr. 16, 90, 99, 126, 149, 175 og 195,
—»— 1911—1917 » »	VI, » 10, 38, 79, 107, 123, 152 og 179,
—»— 1918—1923 » »	VII, » 15, 45, 83, 170 og 195,
—»— 1924—1929 » »	VIII, » 26, 62, 97, 129, 154 og 189,
—»— 1930—1936 » »	IX, » 11, 37, 60, 90, 118, 142 og 168,
—»— 1937—1946 » »	X, » 23, 48, 104, 164, 187,
—»— 1947—1952 » »	XI, » 28, 67, 107, 147, 265.
—»— 1953—1956 » »	XII, » 11, 33.

Den første ulykkestrygdlov, «Lov om ulykkesforsikring for arbeidere i fabrikker m. v.», var av 23. juli 1894. Loven trådte i kraft 1. juli 1895. Denne lov ble avløst av «Lov om ulykkesforsikring for industriarbeidere m. v.» av 13. august 1915 som videre ble avløst av «Lov om ulykkestrygd for industriarbeidere m. v.» av 24. juli 1931. Senere er det gjennomført lovendringer ved tilleggslover av 24. juni 1938, 13. desember 1946, 29. juni 1951, 17. juli 1953, 21. juni 1956 og 19. desember 1958.

Høyeste trygdede arbeidsfortjeneste ble ved lovendringen 13. desember 1946 hevet fra 2 000 til 3 000 kroner, ved lovendringen 29. juni 1951 til 5 000 kroner og ved lovendringen 17. juli 1953 til 7 200 kroner.

Den gjeldende «Lov om yrkesskadetrygd» av 12. desember 1958 trådte i kraft 1. januar 1960 og avløste samtidig ulykkestrygdlovene for industriarbeidere for fiskere og for sjømenn. I yrkesskadetrygden som omfatter alle vanlige arbeidstakere uansett yrke og virksomhet, er høyeste trygdede arbeidsfortjeneste 14 000 kroner.

Denne publikasjon som omfatter statistikk til og med året 1958, er upåvirket av lovendringen av 19. desember 1958 og av den nye yrkesskadetrygdloven.

I det følgende skal gis en kort oversikt over de viktigste lovbestemmelser m. v. om trygdens omfang, ytelser og premier.

Trygdens omfang.

Alle arbeidere og tjenestemenn i de virksomheter som er nevnt nedenfor er trygdet:

1. Virksomheter som drives fabrikkmessig eller som bruker mekanisk drivkraft eller kjeler med damptrykk.
Ved gårdsbruk gjelder trygden bare det arbeid som står i samband med bruken av mekanisk drivkraft.
2. Bergverksdrift med de virksomheter som hører til denne drift av steinbrudd, kalkbrudd, steinhoggeri o. l.
3. Isbedrift.
4. Virksomheter som fremstiller eller fagmessig bruker eksploderende eller lett antennelige stoffer.

5. Bygging, utstyr og istandsetting av hus, fartøyer, jernbaner, taubaner, veier, bruer, havner, kaier, dokker, demninger, kanaler, sluser o. l., kloakk-gass- og vannledningsarbeider samt arbeid med oppsetting, istandsetting eller nedtaking av elektriske ledninger og lynavledere.
6. Skogsarbeid, omfattende hogging og kjøring av tømmer, ved og annet trevirke med det arbeid som hører til dette, velte- og lensearbeid, fløting og den virksomhet som hører til denne, arbeid på hogstplasser, betjening av demninger, kanaler og sluser.
7. Lasting og lossing av fartøyer som har en bruttodrektighet av 50 register-tonn eller mer, når arbeidet ikke utføres av skipsmannskapet. Arbeid på tomter og i eller ved pakkhus, lagere og sjøboder — hertil medregnet det arbeid som foregår i eller ved disse med tilbereding, foredling, pakking m. v. av fisk o. l. Sistnevnte arbeid går også inn under trygden når det foregår på eller ved fartøyer av størrelse som nevnt ovenfor, og utføres av personer som ikke hører til det egentlige skipsmannskap og ikke er antatt av skipsførere eller rederiet til å følge med fartøyet og gjøre tjeneste ombord med lønn av rederiet.
8. Dykkerarbeider og de bergingsarbeider som er forbundet med disse.
9. Skorstensfeing, renovasjon av bygninger, redning og slokning i ildebrannstilfelle.
10. Jernbane-, taubane- og sporveidsdrift. Person- og godstrafikk med automobiler. Transport av gods som drives som selvstendig næring av slikt omfang at det brukes minst 2 hester, eller som skjer i samband med noen av de virksomheter som er nevnt foran under 1—9.
11. Transportbedrift med lektere på 50 brutto registertonn eller mer.

I henhold til lovens § 2 gjelder trygden bare når arbeidet enten

- a) utføres for en næringsdrivende i vedkommende virksomhet og lønnen skjønnes å ville bli minst kr. 50 året, eller
- b) utføres for en forening hvis formål omfatter noen av de virksomheter som er nevnt under § 1, og lønnen skjønnes å ville bli minst kr. 50 året, eller
- c) foregår for statens eller en kommunes regning, eller
- d) skjønnes å ville medføre en samlet arbeidslønn av minst kr. 500 eller, hvis det til arbeidet brukes mekanisk drivkraft eller kjeler med damptrykk, en lønn av minst kr. 50 året.

Ytelser.

Forat erstatning skal ytes må det foreligge en bedriftsulykke som har ført med seg at en trygdet person får legemsskade eller dør.

Erstatning gis også for visse bedriftssykdommer som Kongen har fastsatt skal regnes lik med ulykker. Ved kgl. res. av 7. desember 1928, 20. september 1929 og 11. januar 1935 regnes en rekke bedriftssykdommer som ulykker. Forgiftninger ved bly, kvikksølv, fosfor, bensol, silikose m. v.

Hvilke arter av ytelser trygden gir rett til omhandles i §§ 11, 12 og 13.

I. Ved legemsskade gis:

1. Fri sykebehandling og sykepenger.
2. Kur og pleie i sykehus og familiepenger i stedet for de ytelser som er nevnt i punkt 1.
3. Invaliderente.
 - a) Har ulykken, når sykebehandlingen er slutt, ført med seg mén som gjør at den skadede helt har tapt arbeidsevnen, gir Riks-

trygdeverket en invaliderente som beregnes til 60 % av hans arbeidsfortjeneste (fullrente) samt forsørgingstillegg kr. 600 året for første forsørgede og kr. 300 for hvert barn under 16 år som han forsørger.

Er invalidens tilstand slik at han på grunn av hjelpeløshet trenger særlig tilsyn og pleie, kan det tilstås et hjelpeløshetsbidrag på inntil 30 % av arbeidsfortjenesten.

Har den skadede ektefelle som er varig arbeidsufør eller er han enkemann med barn som betinger forsørgingstillegg, betales et forsørgingstillegg på kr. 600 året til hjelp i huset. Kvinne uten forsørger får samme tillegg når hun har barn som betinger forsørgingstillegg.

Forsørgingstillegg betales ikke dersom arbeidsevnen er nedsatt med mindre enn 25 %.

Har den skadede bare tapt arbeidsevnen delvis, gir Rikstrygdeverket en tilsvarende brøkdel av fullrenten og av forsørgingstillegg.

Den skadede har likevel ikke rett til erstatning dersom arbeidsevnen er nedsatt med mindre enn $8\frac{1}{3}$ %.

Er den skadedes arbeidsevne når invaliditeten er endelig fastsatt nedsatt med mindre enn 25 %, skal Rikstrygdeverket betale renten en gang for alle med en sum som svarer til tre års rente. Invaliderente med forsørgingstillegg etter punkt 1 i denne paragraf må ikke i alt være mer enn 90 % av arbeidsfortjenesten.

- b) Når skadebehandlingen er slutt, har den trygdede rett til å få nødvendige og hensiktsmessige midler til å bøte på skaden (proteser) samt til — etter Rikstrygdeverkets avgjørelse — å få disse erstattet.

II. Ved dødsfall som følge av ulykken ytes:

1. Gravferdshjelp med kr. 300.
2. Livrenter til avdødes enke, barn og, hvis han vesentlig har forsørget dem, også til ascendenten. Livrente ytes også til etterlevende arbeidsufør enkemann så lenge han er arbeidsufør. Livrenten til ektefellen skal alltid utgjøre 40 % av avdødes arbeidsfortjeneste. Til barn til de fyller 16 år kr. 600 året til det første og kr. 300 til hvert av de følgende eller dersom de har mistet eller senere mister den annen av foreldrene 40 % av arbeidsfortjenesten til det første, og kr. 300 til hvert av de andre.

Til ascendenten 20 % av arbeidsfortjenesten til en og 30 % til to.

Livrentene må dog tilsammen ikke utgjøre mer enn 90 % av arbeidsfortjenesten. Ascendentenes rett til livrente er subsidiær, da retten er avhengig av at erstatningen ikke i sin helhet er opptatt av avdødes ektefelle og barn.

Erstatningene skal beregnes på grunnlag av trygdedes arbeidsfortjeneste. Etter § 14 skal arbeidsfortjenesten regnes etter den lønn som skadede har hatt i det siste år i den bedrift hvor ulykken hendte.

Arbeidsfortjenesten kan ikke settes høyere enn kr. 7 200 for året og ikke lavere enn kr. 3 000 for året.

Premier.

Etter lovens § 15 dekkes erstatningene og administrasjonsutgiftene ved premier som avkreves vedkommende arbeidsgivere.

Premien beregnes i prosenter av de trygdedes arbeidsfortjeneste. Ved beregningen kan arbeidsfortjenesten for hver enkelt trygdet ikke settes høyere enn kr. 3,00 pr. arbeidstime og ikke under kr. 1,25 pr. time.

Ved beregning av premien tas også hensyn til bedriftenes ulykkesrisiko. Alle bedrifter som går inn under loven inndeles i fareklasser med en særegen premiesats for hver klasse.

Premiesatsene skal fastsettes slik at summen av premier gir dekning for det ansvar som Rikstrygdeverket beregnes å ha etter loven og slik at de til like dekker utgiftene med administrasjonen av trygden.

Trygden bygger på kapitaldekningssystemet. Se nærmere om dette i innledningen til utgiftstabellen side 33*.

Avgiften til Statens Arbeidstilsyn, som beregnes med 1 ‰ av premiepliktig arbeidslønn er innregnet i premiesatsene.

Ved kgl. res. av 22. februar 1952 ble fastsatt ny premietariff og ny fareklasseinndeling gjeldende fra 1. januar 1953.

Tariff gjeldende fra 1. januar 1953			
Fareklasse	‰	Fareklasse	‰
1	3	10	50
2	5	11	60
3	7	12	70
4	10	13	80
5	15	14	90
6	20	15	100
7	25	16	150
8	30	17	200
9	40		

Statistikken.

Statistikken for 1957 og 1958 omfatter ulykker og bedriftssykdommer i de trygdepliktige bedrifter. (Unntatt herfra er Kongsberg Sølvverk og Statsbanenes drift.)

Tallet på godkjente skader i kalenderåret 1958 var 17 638. Skadene i et kalenderår sammenfattes i statistikken til en enhet og kalles en skadeårgang (eller årgang).

De samlede utgifter for et år er lik summen av den nye skadeårgangs kostende (dvs. også kapitaldekning for de nye invalide- og etterlatte renter), forsinkede utgifter vedrørende eldre årganger (supplementsutgifter), samt trygdens administrasjonsomkostninger.

Trygden har selv dekket sine administrasjonsomkostninger siden 1. juli 1925. Fra og med år 1937 er disse omkostninger tatt med i den angitte belastning for året og fordelt på yrkesgruppene. Administrasjonsomkostningene var i 1958 kr. 2 839 272.

Fra og med 1944 nytttes dødelighetsgrunnlaget R 1939¹⁾ og rentegrunnlag

¹⁾ Utarbeidet av norske livsforsikringsselskaper.

3 %, ved beregning av trygdens premiereserve for invalide-, enke- og ascendentrentene. Barnarentegrnlaget ble korrigert etter ny undersøkelse.

Etter 1. januar 1935 er det ytet erstatning for silikose (steinstøv i lungene). Utgifter p. g. a. silikose var i årene:

1935: kr. 500 000	1943: kr. 355 000	1951: kr. 416 000
1936: » 717 000	1944: » 326 000	1952: » 412 000
1937: » 706 000	1945: » 220 000	1953: » 738 000
1938: » 402 000	1946: » 625 000	1954: » 695 000
1939: » 318 000	1947: » 224 000	1955: » 338 000
1940: » 169 000	1948: » 247 000	1956: » 421 000
1941: » 508 000	1949: » 54 000	1957: » 405 000
1942: » 463 000	1950: » 146 000	1958: » 501 000

Etter avtale på 5. nordiske arbeiderforsikringsmøte er tallet på tapte arbeidsdager fra og med 1922 innført som mål for ulykkesrisikoen. Ved beregningen av tapte arbeidsdager bygger en på den forutsetning at den gjennomsnittlige gjenstående livslengde for den skadede er 25 år, og at et år har 300 arbeidsdager. Ved død eller 100 % invaliditet regner en derfor at det tapes 7 500 arbeidsdager. Ved lavere invaliditet regnes forholdsvis, således at f. eks. 20 % invaliditet representerer 1 500 tapte arbeidsdager. Tallet på tapte arbeidsdager innen en yrkesgruppe er summen av sykedager (hverdager), tapte arbeidsdager ved invaliditet og tapte arbeidsdager ved død. Ved beregningen av tapte arbeidsdager regnes karenstiden med.

Oslo i mars 1962.

Finn Alexander.

Th. Westby.

Tabell 1 a. De samlede utgifter.

Les dépenses totales.

1936—1958.

År Année	Avsatt premiereserve og utbetalte renteterminer for ulykker intrufne i året <i>Capitalisation des pensions prélevée et échancées de pensions versées pour les accidents survenus pendant l'année</i>	Sykepenger til skadede og familie, lege-honorar, medisin, sykehusspleie og transport <i>Indemnités de jours de maladie payées au sinistré et à sa famille, honoraires de médecin, médicaments, frais d'hôpital et transport</i>			Begravelses-bidrag <i>Contribution d'enterrement</i>	Utløsnings-kapitaler <i>Capitaux d'amortissement</i>	Sum ¹⁾ Total ¹⁾
	I alt <i>Total</i>	Derav lege-utgifter <i>Dont pour honoraires de médecin</i>	Legeutg. i % av skade-utb. <i>Honoraires de médecin en % des indemnités versées</i>				
	Kr.	Kr.	Kr.	%	Kr.	Kr.	Kr.
1936	5 031 948	3 208 481	644 968	20,1	9 075	104 494	8 353 998
1937	4 722 032	3 604 327	712 135	19,8	9 925	134 839	8 471 123
1938	3 838 736	3 507 274	680 335	19,4	9 825	124 883	7 480 718
1939	3 801 665	3 353 731	618 371	18,4	9 450	134 851	7 299 697
1940	3 708 225	3 402 003	568 560	16,7	10 425	120 467	7 241 120
1941	5 896 623	4 741 969	773 450	16,3	14 025	194 267	10 846 884
1942	5 174 245	4 933 557	762 330	15,5	12 815	208 704	10 329 321
1943	4 630 152	4 850 191	725 897	15,0	14 325	177 562	9 672 230
1944	4 767 442	4 066 455	570 891	14,0	12 150	159 690	9 005 737
1945	3 038 888	2 926 438	384 602	13,1	7 975	127 800	6 101 101
1946	8 743 155	4 551 465	505 227	11,1	17 875	222 407	13 534 902
1947	7 253 450	6 461 177	704 991	10,9	25 078	220 069	13 959 774
1948	6 599 325	6 348 080	790 811	12,4	21 485	216 573	13 185 463
1949	6 269 410	6 324 035	773 703	12,2	19 600	217 621	12 830 666
1950	6 699 774	6 388 118	770 031	12,1	23 075	214 500	13 325 467
1951	14 168 976	7 366 557	763 022	10,4	28 465	369 657	21 933 655
1952	14 946 038	8 709 289	931 317	10,7	29 520	626 765	24 311 612
1953	16 623 030	9 881 581	1 010 521	10,3	26 100	614 707	27 145 418
1954	21 692 688	12 252 459	1 088 179	8,9	41 100	934 484	34 920 731
1955	19 370 547	13 374 021	1 241 508	9,3	31 800	995 279	33 771 647
1956	21 300 254	12 189 652	1 148 795	9,4	44 750	1 012 735	34 547 391
1957	19 636 920	13 299 854	1 214 955	9,1	30 300	833 671	33 800 745
1958	24 625 737	13 036 973	1 013 958	7,8	33 600	907 895	38 604 205
1936—							
1958	232 539 260	158 777 687	18 398 557	11,6	482 738	8 873 920	400 673 605

¹⁾ Administrasjonsutgifter, utgifter til småskader, og senere endringer i avsatt premiereserve er ikke tatt med i denne tabellen. *Dépenses d'administration, d'accidents non reconnus et de mouvement de capitalisation des pensions faut ajouter.*

Tabell 1 b. Utgifter under sykebehandling.

Dépenses résultant du traitement des malades.

1936—1958.

År <i>Année</i>	Sykepenger til skadede <i>Indemnité de maladie</i>	Familie- bidrag <i>Allocation à la famille</i>	Legchonorar <i>Honoraires de médecins</i>	Medisin og andre kurmidler <i>Médicaments et autres moyens de traitement</i>	Sykehuspleie <i>Hospitali- sation</i>	Transport- utgifter <i>Frais de transport</i>	Sum <i>Total</i>
	Kr.	Kr.	Kr.	Kr.	Kr.	Kr.	Kr.
1936.....	1 845 390	64 185	644 968	101 745	408 766	143 427	3 208 481
1937.....	2 076 128	71 547	712 135	115 347	464 968	164 202	3 604 327
1938.....	1 998 693	71 461	680 335	111 381	472 126	173 278	3 507 274
1939.....	1 910 887	64 344	618 371	110 713	495 519	153 897	3 353 731
1940.....	1 970 067	66 688	568 560	93 396	559 352	143 940	3 402 003
1941.....	2 650 869	97 663	773 450	138 972	861 450	219 565	4 741 969
1942.....	2 810 548	95 288	762 330	148 447	879 316	237 628	4 933 557
1943.....	2 951 875	86 242	725 897	130 151	722 960	233 066	4 850 191
1944.....	2 473 142	86 120	570 891	107 260	617 444	211 598	4 066 455
1945.....	1 779 164	54 917	384 602	81 478	460 625	165 652	2 926 438
1946.....	2 981 660	127 157	505 227	96 810	609 499	231 112	4 551 465
1947.....	4 073 685	213 543	704 991	121 222	995 658	352 078	6 461 177
1948.....	3 847 126	176 823	790 811	113 466	1 063 203	356 651	6 348 080
1949.....	3 769 737	179 748	773 703	132 610	1 102 659	365 578	6 324 035
1950.....	3 619 854	184 983	770 031	176 268	1 285 624	351 358	6 388 118
1951.....	4 124 277	239 736	763 022	259 969	1 606 926	372 627	7 366 557
1952.....	4 782 294	277 449	931 317	228 491	2 013 296	476 442	8 709 289
1953.....	5 726 299	303 982	1 010 521	180 904	2 173 642	486 233	9 881 581
1954.....	7 688 647	349 504	1 088 179	364 010	2 246 519	515 600	12 252 459
1955.....	8 606 943	365 890	1 241 508	333 401	2 266 724	559 555	13 374 021
1956.....	7 695 939	325 156	1 148 795	287 155	2 235 505	497 102	12 189 652
1957.....	8 577 163	297 120	1 214 955	302 714	2 351 304	556 598	13 299 854
1958.....	9 045 524	145 507	1 013 958	211 203	2 145 941	474 840	13 036 973
1936—1958.....	97 005 911	3 945 053	18 398 557	3 947 113	28 039 026	7 442 027	158 777 687
% av sykeutgifter % de dépenses pour malades ..	61,1	2,5	11,6	2,5	17,6	4,7	100,0
% av samlede ut- gifter % des frais totaux	24,2	1,0	4,6	1,0	7,0	1,9	39,6

Tabell 2a. Oversikt over ulykker.

Tableau des accidents.

1936—1958.

År Année	Anmeldte ulykker Nombre d'accidents déclarés	Godkjente ulykker Accidents reconnus		De godkj. ulykker resulterte i: <i>Les accidents reconnus ont entraîné:</i>					
				Dod Décès		Erv. udykt. av va- righet over 10 dager Incapacité de travail au delà 10 jours		Erv. udykt. av va- righet inntil 10 dager Incapacité de travail dans la période du 10 jours	
		Antall Nombre	% av anm. ulykker d'acc. décl.	Antall Nombre	%	Antall Nombre	%	Antall Nombre	%
1936.....	19 317	17 980	93,1	131	0,7	15 487	86,2	2 362	13,1
1937.....	21 704	20 172	92,9	125	0,6	17 475	86,6	2 572	12,8
1938.....	20 170	18 725	92,8	131	0,7	16 113	86,1	2 481	13,2
1939.....	19 617	18 444	94,0	123	0,7	15 627	84,7	2 694	14,6
1940.....	20 292	19 110	94,2	147	0,8	16 572	86,7	2 391	12,5
1941.....	26 387	24 854	94,2	186	0,7	21 563	86,8	3 105	12,5
1942.....	27 151	25 588	94,2	164	0,6	22 541	88,1	2 883	11,3
1943.....	28 145	26 548	94,3	191	0,7	23 689	89,3	2 668	10,0
1944.....	23 193	21 959	94,7	161	0,7	19 774	90,1	2 024	9,2
1945.....	16 326	15 446	94,6	101	0,7	13 975	90,4	1 370	8,9
1946.....	19 269	18 353	95,3	126	0,7	16 448	89,6	1 779	9,7
1947.....	24 042	22 660	94,3	126	0,6	20 271	89,4	2 263	10,0
1948.....	22 817	21 551	94,5	101	0,5	19 820	92,0	1 630	7,5
1949.....	21 508	20 243	94,1	98	0,5	18 731	92,7	1 414	6,8
1950.....	20 497	19 344	94,4	114	0,6	17 967	92,9	1 263	6,5
1951.....	20 287	19 188	94,6	126	0,7	17 780	92,7	1 282	6,7
1952.....	20 504	19 439	94,8	128	0,7	14 929	76,8	4 382	22,5
1953.....	21 491	17 998	83,7	118	0,7	14 387	79,9	3 493	19,4
1954.....	21 101	20 045	95,0	127	0,6	16 207	80,9	3 711	18,5
1955.....	23 534	22 269	94,6	111	0,5	17 904	80,4	4 254	19,1
1956.....	20 746	19 576	94,4	135	0,7	15 717	80,3	3 724	19,0
1957.....	20 327	19 520	96,0	98	0,5	15 877	81,3	3 545	18,2
1958.....	18 359	17 638	96,1	119	0,7	14 060	79,7	3 459	19,6
1936—1958	496 784	466 650	93,9	2 987	0,6	402 914	86,3	60 749	13,0

Tabell 2 b. Godkjente ulykker pr. 1000 årsverk.¹⁾
Accidents reconnus par 1000 années de travail.¹⁾

1936—1958.

År <i>Année</i>	Godkjente ulykker. <i>Accidents reconnus</i>			I alt pr. 1000 årsverk <i>Total par 1000 ann. de trav.</i>
	Menn. <i>Hommes</i>	Kvinner. <i>Femmes</i>	I alt. <i>Total</i>	
1936.....	17 375	605	17 980	74,3
1937.....	19 497	675	20 172	78,7
1938.....	18 088	637	18 725	72,6
1939.....	17 726	718	18 444	70,3
1940.....	18 456	654	19 110	68 6
1941.....	24 043	811	24 854	71,6
1942.....	24 644	944	25 588	77,8
1943.....	25 488	1 060	26 548	73,0
1944.....	21 143	816	21 959	67,7
1945.....	14 889	557	15 446	58,2
1946.....	17 536	817	18 353	59,1
1947.....	21 812	848	22 660	66,0
1948.....	20 612	939	21 551	60,2
1949.....	19 398	845	20 243	54,4
1950.....	18 460	884	19 344	50,8
1951.....	18 374	814	19 188	49,0
1952.....	18 624	815	19 439	48,1
1953.....	17 159	839	17 998	43,9
1954.....	19 087	958	20 045	46,6
1955.....	21 125	1 144	22 269	53,1
1956.....	18 514	1 062	19 576	46,3
1957.....	18 557	963	19 520	46,1
1958.....	16 738	900	17 638	42,8
1936—1958.....	447 345	19 305	466 650	58,3

¹ Et årsverk = 2400 timeverk. *An année de travail = 2400 heures de travail.*

Tabell 3a. Invalidrentenytere (forbigående og varige) etter invaliditetsgrad.

Pensionnaires (passagers et permanents groupés) suivant le degré d'invalidité.

1936—1958.

Invaliditetsgrad % <i>Groupe d'invalidité en pour cents</i>	Rentesats i % <i>Taux des rentes en pour cents</i>	Antall invalider <i>Nombre de pension- naires</i>	Invaliditet ¹⁾ <i>Invalidité totale¹⁾</i>	Antall i % av samtlige invalider <i>Pour cent du nombre global des pension- naires</i>	Samlet kostende ²⁾ kr. <i>Coût total en couronnes²⁾</i>	Prosentvis kostende <i>Pour cent du coût total des pensions</i>	Kostende i % av total- belastning ³⁾ <i>Coût en pour cent de la charge totale³⁾</i>	Kostende pr. rente kr. <i>Coût par pension en couronnes</i>
8 $\frac{1}{3}$	5	1 772	14 724	8,6	3 359 693	1,8	0,9	1 896
10-11 $\frac{2}{3}$ -13 $\frac{1}{3}$	6-7-8	5 215	57 676	25,2	13 793 638	7,2	3,5	2 645
15-16 $\frac{2}{3}$ -18 $\frac{1}{3}$	9-10-11	4 035	65 319	19,5	18 336 779	9,6	4,7	4 544
20-28 $\frac{1}{3}$	12-17	4 975	115 725	24,1	47 316 207	24,9	12,2	9 511
30-48 $\frac{1}{3}$	18-29	2 151	75 916	10,4	33 995 676	17,9	8,7	15 805
50 og derover	30-60	2 516	174 105	12,2	73 358 710	38,6	18,9	29 157
1936—1956	—	20 664	503 465	100,0	190 160 703	100,0	48,9	9 203
8 $\frac{1}{3}$	5	39	315	4,5	139 611	0,8	0,4	3 580
10-11 $\frac{2}{3}$ -13 $\frac{1}{3}$	6-7-8	189	1 980	21,7	909 037	5,0	2,3	4 810
15-16 $\frac{2}{3}$ -18 $\frac{1}{3}$	9-10-11	183	2 885	21,0	1 524 497	8,4	3,9	8 331
20-28 $\frac{1}{3}$	12-17	224	5 033	25,6	3 984 849	22,0	10,2	17 790
30-48 $\frac{1}{3}$	18-29	115	3 920	13,2	3 778 162	20,8	9,7	32 854
50 og derover	30-60	122	9 078	14,0	7 809 072	43,0	20,1	64 009
1957	—	872	23 211	100,0	18 145 228	100,0	46,6	20 809
8 $\frac{1}{3}$	5	45	375	5,0	160 218	0,6	0,4	3 560
10-11 $\frac{2}{3}$ -13 $\frac{1}{3}$	6-7-8	165	1 698	18,5	817 110	4,1	1,9	4 952
15-16 $\frac{2}{3}$ -18 $\frac{1}{3}$	9-10-11	184	2 838	20,6	1 485 966	7,4	3,4	8 076
20-28 $\frac{1}{3}$	12-17	232	5 145	26,1	4 143 544	20,7	9,4	17 860
30-48 $\frac{1}{3}$	18-29	127	4 242	14,2	4 508 992	22,6	10,2	35 504
50 og derover	30-60	139	10 637	15,6	8 903 536	44,6	20,1	64 054
1958	—	892	24 935	100,0	20 019 366	100,0	45,4	22 443

Gjennomsnittl. invaliditetsgrad (Invalidité moyenne): 1936—1956: 24,4 %, 1957: 26,6 %, 1958: 28,0 %.

¹⁾ Invaliditetsgrad × invaliditetstilfeller. *Invalidité × cas d'invalidité.*

²⁾ Kostende omfatter alle utgifter til invalidene: sykebehandling, utbetalte livrenter i skadeåret, premiereserve, utløsninger etc. *Le coût comporte la charge totale: traitement de malades, rentes payées durant l'année de l'accident, capitalisations etc.*

³⁾ Med totalbelastning forstås industriarbeidertrygdens samlede utgifter, så vel til invalidrentenytere som til enker, barn, ascenderer samt de mange små skadetilfeller, som ingen invalidrente medfører (alt inklusive: sykebehandling, utløsninger, begravelshjelp etc.). *Cette charge comporte la charge totale de l'assurance des travailleurs de l'industrie, aussi bien aux pensionnaires qu'aux veuves, enfants et ascendants, ainsi que les accidents légers n'entraînant pas de pension.*

Tabell 3 b. Kostende pr. dødsfall.

Coût par décès.

1936—1958.

	1936—1956			1957			1958		
	Antall <i>Nombre</i>	Kos- tende kr. <i>Coût cr.</i>	%	Antall <i>Nombre</i>	Kos- tende kr. <i>Coût cr.</i>	%	Antall <i>Nombre</i>	Kos- tende kr. <i>Coût cr.</i>	%
Enkerenter <i>Rentes de veuves</i>	1 952	(i 1000) 44 531	85,9	83	(i 1000) 4 585	89,9	92	(i 1000) 5 650	91,7
Barnerenter <i>Rentes d'enfants</i>	2 398	5 648	10,9	98	383	7,5	121	400	6,5
Ascendentrenter <i>Rentes d'ascen- dants</i>	181	1 266	2,4	11	101	2,0	11	77	1,2
Begravelseshjelp <i>Contribution d'enterrement</i>	—	395	0,8	—	30	0,6	—	34	0,6
Sum Total	4 531	51 840	100,0	192	5 099	100,0	224	6 161	100,0
Antall dødsfall <i>Nombre de décès</i>	3 016	—	—	98	—	—	119	—	—
Gj.snittl. kostende pr. dødsfall <i>Coût moyen par décès</i> ..	—	kr. 17 188	—	—	kr. 52 031	—	—	kr. 51 773	—

Tabell 3 c. Belastning for invalider og etterlatte.

Dépences distribué selon pensionnaires et survivants.

1936—1958.

År <i>Année</i>	Invalidrenter <i>Pensions d'invalidité</i>		Etterlattes renter og begravelseshjelp <i>Pensions et contributions d'enterrement</i>		Andre utgifter <i>Autres dépenses</i>		Total belastning <i>Charges total</i>	
	Kr.	%	Kr.	%	Kr.	%	Kr.	%
1936—1940....	25 950 192	58,3	3 784 105	8,5	14 775 407	33,2	44 509 704	100,0
1941—1945....	28 014 565	42,4	5 295 581	8,0	32 762 907	49,6	66 073 053	100,0
1946.....	8 725 107	57,3	2 431 755	16,0	4 060 316	26,7	15 217 178	100,0
1947.....	7 619 580	48,7	2 050 512	13,1	5 971 487	38,2	15 641 579	100,0
1948.....	7 196 354	47,9	2 387 805	15,9	5 429 263	36,2	15 013 422	100,0
1949.....	7 826 409	53,3	2 011 900	13,7	4 850 591	33,0	14 688 900	100,0
1950.....	6 998 149	45,6	2 199 000	14,3	6 145 136	40,1	15 342 285	100,0
1951.....	12 258 566	50,8	3 696 000	15,3	8 165 266	33,9	24 119 832	100,0
1952.....	13 128 001	48,3	4 863 512	17,9	9 188 295	33,8	27 179 808	100,0
1953.....	15 048 538	46,6	5 117 411	15,9	12 082 365	37,5	32 248 314	100,0
1954.....	19 541 573	50,5	5 854 116	15,1	13 302 237	34,4	38 697 926	100,0
1955.....	19 031 962	47,6	6 165 848	15,4	14 811 821	37,0	40 009 631	100,0
1956.....	18 821 707	46,6	6 372 706	15,8	15 196 416	37,6	40 390 829	100,0
1957.....	18 145 228	46,6	5 099 668	13,1	15 661 882	40,3	38 906 778	100,0
1958.....	20 019 366	45,4	6 160 876	14,0	17 905 427	40,6	44 085 669	100,0
1936—1958 ...	228 325 297	48,4	63 490 795	13,4	180 308 816	38,2	472 124 908	100,0

Yrkesgruppeinndeling.

Division par groupes de métier.

1. Utvinning av metaller m. v.
Extraction de métaux.
2. Jord- og steinindustri.
Industries des terres et de la pierre.
3. Jern- og metallindustri, tilvirking av maskiner og transportmidler.
Industries du fer et des métaux, fabrication de machines et de moyens de transport.
4. Kjemisk industri.
Industrie chimique.
5. Olje- og fettindustri.
Industries des huiles et des graisses.
6. Elektrisitets- og gassverk.
Stations génératrices d'électricité et usines à gaz.
7. Treindustri.
Industrie du bois.
8. Tremasse-, cellulose- og papirindustri.
Industries de la pâte de papier de la cellulose et du papier.
9. Lær- og gummiindustri.
Industries des cuirs et des articles en caoutchouc.
10. Tekstilindustri.
Industries textiles.
11. Industri for bekledning og lignende, samt rensing.
Industries des vêtements et des chaussures et nettoyage.
12. Nærings- og nytelsesmiddelindustri.
Industries des denrées alimentaires et des outils matières de consommation.
13. Polygrafisk industri.
Industrie polygraphique.
14. Byggeindustri.
Industrie de la construction.
15. Transportbedrift, lagerarbeid og istrafikk.
Industrie de transport, entrepôts, production et commerce de la glace.
16. Land- og skogbruk.
Agriculture et sylviculture.
17. Forskjellige bedrifter.
Industries diverses.

Tabell 4. Invaliditetstilfeller etter yrkesgruppe og invaliditetsgrad.

Cas d'invalidité suivant les groupes de métier et le degré d'invalidité.

1950—1958.

Yrkes- gruppe ¹⁾ <i>Groupes de métier¹⁾</i>	Årsverk <i>Années de travail</i>	Invaliditetsgrad <i>Degré d'invalidité</i>									Sum <i>Total</i>		Gjennomsnittlig invaliditets- grad <i>Invalidité moyenne</i>
		8½— 18½	20— 28½	30— 38½	40— 48½	50— 58½	60— 68½	70— 78½	80— 88½	90— 100	Inv.- tilfeller <i>Cas d'invalidité</i>	Invaliditet ²⁾ <i>Invalidité²⁾</i>	
1	81 218	137	81	29	9	17	9	7	4	19	312	9 033	29,0
2	97 259	104	61	31	6	9	7	5	2	18	243	7 204	29,6
3	597 677	584	246	62	34	44	16	8	—	38	1 032	22 906	22,2
4	150 080	147	67	19	9	18	2	—	2	19	283	7 368	26,0
5	40 913	43	31	4	3	3	1	1	—	2	88	1 974	22,4
6	19 443	25	15	2	2	3	1	—	1	2	51	1 308	25,6
7	217 063	505	225	97	56	39	20	11	3	12	968	22 567	23,3
8	179 165	188	91	32	17	22	9	6	4	13	382	9 818	25,7
9	95 233	36	17	4	2	—	3	—	—	1	63	1 337	21,2
10	138 942	57	19	3	4	8	6	2	—	—	99	2 317	23,4
11	187 870	26	11	7	1	4	—	—	—	1	50	1 114	22,3
12	263 004	147	75	15	8	12	3	3	1	11	275	6 565	23,9
13	82 340	27	14	9	—	1	3	1	—	—	55	1 233	22,4
14	511 669	733	424	144	53	92	51	19	12	100	1 628	45 804	28,1
15	384 003	326	178	47	16	38	16	10	4	36	671	17 832	26,6
16	129 296	314	191	61	27	56	23	6	2	19	699	18 338	26,2
17	551 250	418	237	66	35	46	32	22	11	65	932	28 647	30,7
1—17	3 690 425	3817	1983	632	282	412	202	101	46	356	7 831	205 365	26,2

¹⁾ Jfr. side 15*. Voir page 15*.²⁾ Invaliditetsgrad × invaliditetstilfeller. *Invalidité × cas d'invalidité.*

Tabell 5. Invaliditetstilfeller og dødsfall etter alder.

Cas d'invalidité et cas de décès suivant l'âge.

1950—1958.

Invaliditetsgrad <i>Degré d'invalidité</i>	Alder <i>Age</i>								Sum <i>Total</i>
	16—19	20—24	25—29	30—39	40—49	50—59	60—69	70 og over	
8½— 18½.....	152	222	333	827	932	804	482	65	3 817
20— 28½.....	55	94	155	422	475	451	298	33	1 983
30— 38½.....	12	33	36	128	140	143	129	11	632
40— 48½.....	8	10	17	54	61	64	59	9	282
50— 58½.....	12	21	23	64	77	98	101	16	412
60— 68½.....	8	11	13	35	30	57	43	5	202
70— 78½.....	2	1	6	7	16	26	34	9	101
80— 88½.....	—	1	—	4	10	13	15	3	46
90—100.....	10	8	11	56	79	78	102	12	356
Sum invaliditetstilfeller	259	401	594	1 597	1 820	1 734	1 263	163	7 831
Sum invaliditet	6 216	9 233	13 076	38 414	45 217	46 809	41 075	5 325	205 365
Invaliditetsgrad	24,0	23,0	22,0	24,1	24,8	27,0	32,5	32,7	26,2
Dødsfall	24	49	87	232	262	241	153	28	1 076

Tabell 6. Kostende pr. ulykke, pr. årsverk og i $\frac{0}{100}$ av arbeidslønn etter yrkesgruppe.

Coût par accident, par année de travail et en $\frac{0}{100}$ du mont. des salaires suivant les groupes de metier.

1950—1958.

Yrkesgruppe *Groupes de metier*¹⁾

Kostende	1	3 087 kr.
pr. ulykke.	2	2 516 kr.
<i>Coût</i>	3	1 172 kr.
<i>par accident.</i>	4	1 648 kr.
	5	1 861 kr.
	6	2 669 kr.
	7	1 833 kr.
	8	1 486 kr.
	9	1 201 kr.
	10	1 187 kr.
	11	1 060 kr.
	12	1 059 kr.
	13	1 135 kr.
	14	2 325 kr.
	15	1 560 kr.
	16	1 329 kr.
	17	2 110 kr.

Kostende	1	248 kr.
pr. årsverk.	2	120 kr.
<i>Coût</i>	3	60 kr.
<i>par année de</i>	4	84 kr.
<i>travail</i>	5	80 kr.
	6	90 kr.
	7	104 kr.
	8	76 kr.
	9	26 kr.
	10	20 kr.
	11	7 kr.
	12	38 kr.
	13	16 kr.
	14	128 kr.
	15	72 kr.
	16	211 kr.
	17	77 kr.

¹⁾ Se side 15*. *Voir page 15**.

Kostende i ‰ av	1	41,7 ‰
arbeidslønnen.	2	20,9 ‰
<i>Coût en ‰ du</i>	3	10,4 ‰
<i>mont. des salaires.</i>	4	14,4 ‰
	5	14,0 ‰
	6	15,6 ‰
	7	18,4 ‰
	8	13,3 ‰
	9	4,7 ‰
	10	3,7 ‰
	11	1,3 ‰
	12	6,7 ‰
	13	2,6 ‰
	14	22,2 ‰
	15	12,4 ‰
	16	42,0 ‰
	17	13,6 ‰

Tabell 7. Årsverk, ulykker og tapte arbeidsdager
etter yrkesgruppe.

*Années de travail, accidents et journées de travail perdues suivant
les groupes de metier.*

Yrkes- gruppe <i>Groupes de metier</i>	Årsverk <i>Années de travail</i>	Årsverk <i>Années de travail %</i>	Godkjente ulykker <i>Accidents reconnus</i>	Godkjente ulykker <i>Accidents reconnus %</i>	Tapte arbeidsdager pr. årsverk <i>Journées de travail perdues par années de travail</i>	Ulykker pr. 1000 årsverk <i>Accidents par 1000 années de travail</i>
1957						
1	10 518	2,5	736	3,8	11,9	70,0
2	10 661	2,5	515	2,6	6,7	48,3
3	70 733	16,7	3 645	18,7	5,7	51,5
4	17 776	4,2	872	4,5	6,3	49,1
5	4 563	1,1	178	0,9	11,8	39,0
6	2 238	0,5	68	0,3	9,6	30,4
7	23 250	5,5	1 238	6,3	13,4	53,2
8	19 777	4,7	1 026	5,3	7,2	51,9
9	6 341	1,5	156	0,8	4,7	24,6
10	13 863	3,3	252	1,3	1,7	18,2
11	21 651	5,1	143	0,7	0,7	6,6
12	29 594	7,0	1 122	5,8	3,3	37,9
13	9 548	2,2	139	0,7	1,2	14,6
14	57 722	13,6	3 297	16,9	14,0	57,1
15	48 499	11,5	2 072	10,6	6,5	42,7
16	14 872	3,5	2 045	10,5	19,5	137,5
17	61 870	14,6	2 016	10,3	6,4	32,6
1—17	423 476	100,0	19 520	100,0	7,6	46,1
1958						
1	9 896	2,4	607	3,4	14,9	61,3
2	10 515	2,6	476	2,6	11,7	45,3
3	69 314	16,8	3 243	18,4	6,1	46,8
4	17 721	4,3	970	5,5	8,2	54,7
5	3 983	1,0	128	0,8	7,0	32,1
6	2 252	0,5	47	0,3	6,7	20,9
7	21 724	5,3	1 071	6,1	9,2	49,3
8	19 588	4,8	955	5,4	5,8	48,8
9	6 296	1,5	137	0,7	5,0	21,8
10	12 079	2,9	227	1,3	3,9	18,8
11	18 517	4,5	126	0,7	0,7	6,8
12	29 190	7,1	990	5,6	4,6	33,9
13	9 797	2,4	136	0,8	1,3	13,9
14	58 111	14,1	3 025	17,2	14,2	52,1
15	45 125	10,9	1 885	10,7	7,8	41,8
16	12 929	3,1	1 680	9,5	23,5	129,9
17	64 886	15,8	1 935	11,0	8,9	29,8
1—17	411 923	100,0	17 638	100,0	8,5	42,8

Tapte arbeidsdager pr. årsverk etter ulykkesårsak.
(Jfr. tabell 9).

Journées de travail perdues par année de travail suivant les causes d'accident.
(Voir tab. 9).

Hvite søyler: 1950—1958.
(Colonnes blanches.)

Sorte søyler: 1958.
(Colonnes noires.)

Ulykkesårsak:

Causes d'accident:

0. Kraftmaskiner.
Machines génératrices de force.
1. Transmisjoner.
Transmissions.
2. Arbeidsmaskiner.
Machines à ouvrage.
3. Heiser, kraner og transportører.
Ascenseurs, grues et transporteurs.
4. Befordringsmidler.
Communications.
5. Eksplosjoner, elektrisitet, ildebrann, varme stoffer, giftige og etsende stoffer, yrkessykdommer.
Explosions, électricité incendies, matières chaudes, matières veneneuses et corrosives, maladies de métiers.
6. Fall.
Chutes.
7. Trått på eller slått seg mot gjenstander.
Accidents arrivés en pietinant un objet ou en s'y heurtant.
8. Fallende gjenstander, ikke håndtert av skadede.
Objets tombants non manés par l'intéressé.
9. Håndtering av gjenstander.
Maniément d'objets.
10. Håndverktøy.
Outils à main.
11. Forskjellige.
Diverses.

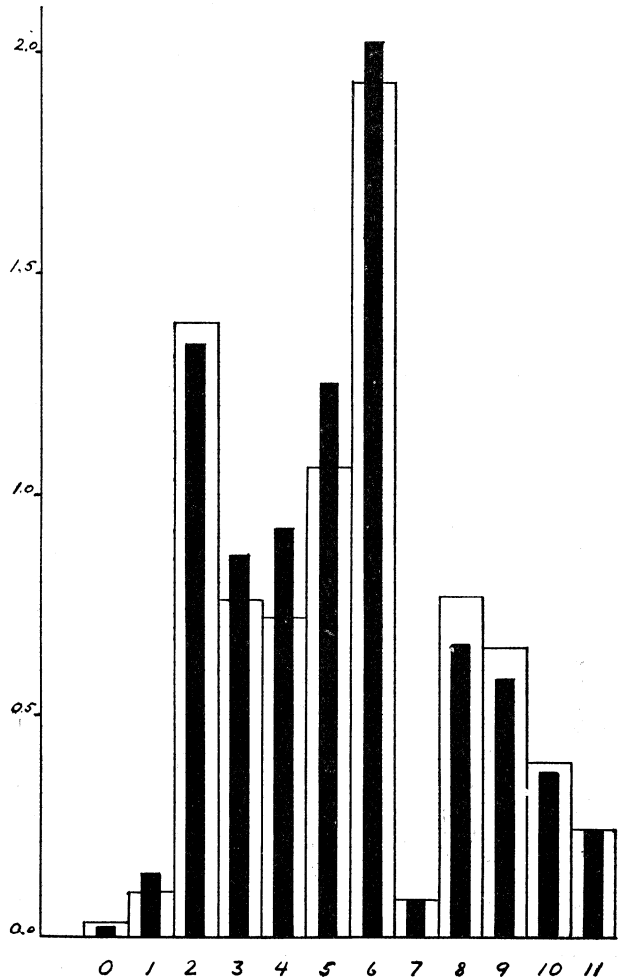

Tabell 8. Tapte arbeidsdager ved sykdom, invaliditet og død etter ulykkesårsak.

Journées de travail perdues a cause de maladie, d'invalidité et de décès.

1950—1958.

Ulykkes- årsak ¹⁾ Causes ²⁾	Ulykker Accidents		Tapte arbeidsdager Journées de travail perdues					Kostende kr. Coût cour.	
	Ialt Total	Herav døde Dont décès	Sykdom ¹⁾ Maladie ¹⁾	Invaliditet Invalidité	Død Décès	Sum Total	Pr. ulykke Par acc.	I alt ²⁾ Total ²⁾	Pr. ulykke Par acc.
0	1 157	1	45 701	67 792	7 500	120 993	105	1 109 854	959
1	1 456	9	67 563	243 298	67 500	378 361	260	2 813 936	1 933
2	27 202	37	947 437	3 896 491	277 500	5 121 428	188	43 478 354	1 598
3	11 166	119	525 472	1 397 122	892 500	2 815 094	252	23 500 463	2 105
4	7 735	152	415 282	1 089 077	1 140 000	2 644 359	342	22 290 529	2 882
5	9 170	226	365 555	1 844 973	1 695 000	3 905 528	426	30 702 457	3 348
6	36 568	219	1 652 012	3 818 626	1 642 500	7 113 138	195	62 033 756	1 696
7	8 046	4	159 018	122 711	30 000	311 729	39	3 227 960	401
8	10 367	182	444 608	1 019 885	1 365 000	2 829 493	273	22 734 949	2 193
9	38 645	22	1 112 961	1 126 426	165 000	2 404 387	62	23 326 639	604
10	21 659	6	470 233	932 658	45 000	1 447 891	67	11 995 458	554
11	1 846	99	55 362	87 064	742 500	884 926	479	5 335 141	2 890
0—11	175 017	1 076	6 261 204	15 646 123	8 070 000	29 977 327	171	252 549 496	1 443

¹⁾ Ved beregning av tapte arbeidsdager er karenstiden også tatt med. *Calculant le nombre de journées perdues la période de carence y est immédiatement compris.*

²⁾ Hertil kommer kr. 45 974 490 i utgift vedrørende tidligere årganger, administrasjon og småskader. *Il faut ajouter 45 974 490 cour. dépenses se rapportant à des exercices antérieurs, administration et accidents non reconnus.*

³⁾ Se side 20*. *Voir p. 20*.*

Tabell 9. Tapte arbeidsdager etter
 Journées de travail perdues suivant les
 19

Yrkesgruppe Groupes de métier	Årsverk Années de travail	0	1	2	3	4	5	6	7	8
1	9 896	—	2 128	14 364	9 056	22 209	46 416	15 763	428	25 931
2	10 515	101	3 326	6 064	15 000	10 876	43 229	4 924	430	25 226
3	69 314	4 177	10 550	96 995	58 670	4 448	51 998	105 825	2 980	25 249
4	17 721	—	2 267	14 978	15 013	2 420	29 506	57 940	888	1 062
5	3 983	8	871	1 128	3 825	39	7 611	5 252	205	8 309
6	2 252	10	—	9	3 467	74	5	1 834	43	9 355
7	21 724	39	6 867	139 765	3 816	2 966	221	29 074	280	2 702
8	19 588	271	6 054	40 981	8 970	1 997	23 938	11 083	1 797	1 673
9	6 296	30	48	9 749	89	1 498	277	10 381	108	38
10	12 079	27	2 226	16 330	11 664	—	2 436	5 956	934	227
11	18 517	—	129	1 640	196	831	7 595	737	93	2 083
12	29 190	54	8 439	34 572	13 508	427	15 863	33 787	4 921	1 139
13	9 797	—	47	5 276	2 704	2 619	204	563	92	254
14	58 111	526	254	74 518	74 039	97 447	99 370	324 920	6 013	48 766
15	45 125	304	184	10 980	98 935	50 483	16 535	81 718	8 819	12 679
16	12 929	192	3 831	42 087	12 862	76 266	7 696	35 817	3 304	59 083
17	64 886	3 841	8 522	44 025	23 635	102 348	163 921	105 118	1 437	49 512
1—17	411 923	9 580	55 743	553 461	355 449	376 948	516 821	830 692	32 772	273 288
I % av det hele <i>En pour cent</i>		0,3	1,6	15,8	10,2	10,8	14,8	23,8	0,9	7,8
Tapte arbeidsd. pr. årsv. <i>Journées de travail perdues par année de travail</i>		0,02	0,14	1,34	0,86	0,92	1,25	2,02	0,08	0,66
Ulykker <i>Nombre d'accidents</i>		88	102	2 839	1 347	793	998	3 820	781	1 207
Ulykker pr. 1000 årsv. <i>Nombre d'acc. par 1000 années de travail</i>		0,2	0,2	6,9	3,3	1,9	2,4	9,3	1,9	2,9
Tapte arbeidsd. pr. ulykke <i>Journées de travail perdues par accident</i>		109	547	195	264	475	518	217	42	226
1950—										
1—17	3 690 425	120 993	378 361	5121428	2815094	2644359	3905528	7113138	311 729	2829493
I % av det hele <i>En pour cent</i>		0,4	1,3	17,1	9,4	8,8	13,0	23,8	1,0	9,4
Tapte arbeidsd. pr. årsv. <i>Journées de travail perdues par année de travail</i>		0,03	0,10	1,39	0,76	0,72	1,06	1,93	0,08	0,77
Ulykker <i>Nombre d'accidents</i>		1 157	1 456	27 202	11 166	7 735	9 170	36 568	8 046	10 367
Ulykker pr. 1000 årsv. <i>Nombre d'acc. par 1000 années de travail</i>		0,3	0,4	7,4	3,0	2,1	2,5	9,9	2,2	2,8
Tapte arbeidsd. pr. ulykke <i>Journées de travail perdues par accident</i>		105	260	188	252	342	426	195	39	273

yrkesgruppe og ulykkesårsak.

groupes de métier et les causes d'accident.

58

9	10	11	Sykdom <i>Maladie</i>	Invaliditet <i>Invalidité</i>	Død <i>Décès</i>	Sum <i>Total</i>	Ulykker <i>Nombre d'accidents</i>	Ulykker pr. 1000 årsv. <i>Nombre d'acc. par 1000 années de travail</i>	Tapte arb- dager pr. ulykke <i>Journées de trav. perdu- es par acc.</i>
2 426	952	7 500	24 454	77 719	45 000	147 173	607	61,3	242
8 303	5 362	10	21 373	71 478	30 000	122 851	476	45,3	258
28 705	31 410	3 930	112 425	230 012	82 500	424 937	3 243	46,8	131
11 095	2 475	7 753	34 376	81 021	30 000	145 397	970	54,7	150
626	70	—	5 526	7 418	15 000	27 944	128	32,1	218
269	76	—	1 837	5 805	7 500	15 142	47	20,9	322
9 881	3 167	188	46 580	152 386	—	198 966	1 071	49,3	186
12 797	1 083	2 543	35 701	62 486	15 000	113 187	955	48,8	119
8 932	271	—	5 709	18 212	7 500	31 421	137	21,8	229
6 880	227	—	11 038	28 369	7 500	46 907	227	18,8	207
201	118	—	3 475	2 648	7 500	13 623	126	6,8	108
15 300	5 282	191	35 426	90 557	7 500	133 483	990	33,9	135
334	289	—	3 974	8 408	—	12 382	136	13,9	91
40 776	37 544	22 615	138 569	470 719	217 500	826 788	3 025	52,1	273
51 894	5 216	15 790	76 270	194 767	82 500	353 537	1 885	41,8	188
11 761	28 493	22 720	63 384	143 228	97 500	304 112	1 680	129,9	181
28 567	29 936	15 574	78 308	258 128	240 000	576 436	1 935	29,8	298
238 747	151 971	98 814	698 425	1 903 361	892 500	3 494 286	17 638	42,8	198
6,8	4,4	2,8	20,0	54,5	25,5	100,0	—	—	—
0,58	0,37	0,24	1,69	4,62	2,17	8,48	—	—	—
3 606	1 978	79	—	—	—	—	17 638	—	—
8,8	4,8	0,2	—	—	—	—	—	42,8	—
66	77	1 251	—	—	—	—	—	—	198
1958									
2 404 387	1 447 891	884 926	6 261 204	15 646 123	8 070 000	29 977 327	175 017	47,4	171
8,0	4,8	3,0	20,9	52,2	26,9	100,0	—	—	—
0,65	0,39	0,24	1,69	4,23	2,18	8,10	—	—	—
38 645	21 659	1 846	—	—	—	—	175 017	—	—
10,5	5,8	0,5	—	—	—	—	—	47,4	—
62	67	479	—	—	—	—	—	—	171

Tabell 10. Løpende renter.
Relevé du mouvements des pensions.

Løpende renter Pensions	År Années	Invalidrenter Pensions d'invalidité		Enkerenter Pensions attribuées à des veuves		Barnerenter Pensions attribuées à des enfants		Ascendentrenter Pensions attribuées à des ascendants		Tilsammen Totaux	
		Antall Nombre	Årl. rente Rente annuelle	Antall Nombre	Årl. rente Rente annuelle	Antall Nombre	Årl. rente Rente annuelle	Antall Nombre	Årl. rente Rente annuelle	Antall Nombre	Årl. rente Rente annuelle
Ved begynnelsen av	1930	10 187	Kr. 3 054 928	1 561	Kr. 510 408	1 206	Kr. 280 216	218	Kr. 54 404	13 172	Kr. 3 899 956
Tilgang i	1930	1 025	346 130	87	33 424	186	44 338	9	2 178	1 307	426 070
Avgang i	»	647	185 433	47	14 078	166	39 454	7	1 563	867	240 528
Nettotilgang i	1930	378	160 697	40	19 346	20	4 884	2	615	440	185 542
Ved begynnelsen av	1940	12 615	4 046 100	1 893	671 706	876	216 485	183	51 602	15 567	4 985 893
Tilgang i	1940	1 028	344 148	107	42 510	103	32 430	14	3 900	1 252	422 988
Avgang i	»	1 017	314 205	62	20 711	136	35 949	12	3 248	1 227	374 113
Nettotilgang i	1940	11	29 943	45	21 799	÷ 33	÷ 3 519	2	÷ 652	25	48 875
Ved begynnelsen av	1950	13 468	7 111 028	2 338	2 635 289	933	312 000	162	82 989	16 901	10 141 306
Tilgang i	1950	806	466 111	96	114 510	112	35 418	10	5 235	1 024	621 274
Avgang i	»	846	431 790	103	109 572	124	38 318	13	6 941	1 086	586 621
Nettotilgang i	1950	÷ 40	34 321	÷ 7	4 938	÷ 12	÷ 2 900	÷ 3	÷ 1 706	÷ 62	34 653
Ved begynnelsen av	1957	12 551	12 560 216	2 584	5 454 084	1 081	533 290	173	123 123	16 389	18 670 713
Tilgang i	1957	674	1 145 907	98	269 920	95	44 400	12	14 910	879	1 475 137
Avgang i	»	739	839 430	92	191 920	132	64 900	7	5 430	970	1 101 680
Nettotilgang	1957	÷ 65	306 477	6	78 000	÷ 37	÷ 20 500	5	9 480	÷ 91	373 457
Ved begynnelsen av	1958	12 486	12 866 693	2 590	5 532 084	1 044	512 790	178	132 603	16 298	19 044 170
Tilgang i	1958	736	1 256 333	125	335 360	122	60 055	11	13 860	994	1 665 608
Avgang i	»	768	888 704	95	200 748	115	52 800	10	6 990	988	1 149 242
Nettotilgang i	1958	÷ 32	367 629	30	134 612	7	7 255	1	6 870	6	516 366
Ved utgangen av la fin de l'année	1958	12 454	13 234 322	2 620	5 666 696	1 051	520 045	179	139 473	16 304	19 560 536

Tabell 11. Invalider og enker etter alder.
Invalides et veuves suivant l'age.

³¹/₁₂ 1958

Alder <i>Age</i>	Invalider <i>Invalides</i>		Enker <i>Veuves</i>	
	Antall <i>Nombre</i>	i %	Antall <i>Nombre</i>	i %
15—19.....	25	0,2	1	—
20—24.....	84	0,7	9	0,3
25—29.....	201	1,6	19	0,7
30—34.....	382	3,1	69	2,6
35—39.....	704	5,7	107	4,1
40—44.....	902	7,2	159	6,1
45—49.....	1 105	8,9	212	8,1
50—54.....	1 231	9,9	252	9,6
55—59.....	1 428	11,4	311	11,9
60—64.....	1 684	13,5	399	15,3
65—69.....	1 583	12,7	322	12,3
70—74.....	1 324	10,6	307	11,7
75 og over	1 801	14,5	453	17,3
Sum. Total	12 454	100,0	2 620	100,0

Tabell 12 a. Premiereserve for hustrutillegg
og barnetillegg.

Capitalisation des majorations d'epouse et d'enfant.

1946—1958

År <i>Année</i>	Hustrutillegg <i>Majorations d'epouse</i>	Barnetillegg <i>Majorations d'enfant</i>	Sum <i>Total</i>
³¹ / ₁₂ 1946....	7 840 350	3 009 120	10 849 470
» 1947....	7 937 620	3 069 160	11 006 780
» 1948....	7 827 042	2 978 407	10 805 449
» 1949....	7 833 589	3 080 320	10 913 909
» 1950....	7 640 579	3 011 500	10 652 079
» 1951....	10 154 769	3 687 398	13 842 167
» 1952....	10 053 539	3 673 800	13 727 339
» 1953....	16 042 740	2 604 329	18 647 069
» 1954....	16 830 000	2 700 000	19 530 000
» 1955....	19 882 100	3 074 020	22 956 120
» 1956....	21 227 300	3 409 800	24 637 100
» 1957....	21 226 238	3 027 420	24 253 658
» 1958....	22 142 000	3 479 000	25 621 000

Tabell 12 b.
Capitalisation

1945—

Årgang	31/12 1945	31/12 1946 ¹⁾	31/12 1947	31/12 1948	31/12 1949	31/12 1950	31/12 1951
1895/1915	5 926 334	10 563 729	9 851 089	9 033 534	8 343 793	7 628 564	9 845 145
1916/1920	6 255 976	10 538 261	9 933 308	9 318 420	8 739 617	8 217 950	10 657 792
1921	1 308 236	2 141 485	2 008 299	1 878 015	1 807 395	1 700 482	2 183 800
1922	1 696 145	2 745 554	2 550 157	2 422 147	2 252 040	2 148 324	2 791 163
1923	1 719 531	2 752 063	2 610 162	2 522 590	2 400 952	2 274 820	2 973 680
1924	1 830 852	2 926 814	2 820 694	2 673 328	2 564 994	2 466 500	3 123 234
1925	1 896 190	3 057 019	2 928 870	2 796 609	2 650 196	2 443 599	3 155 675
1926	1 492 864	2 633 219	2 510 078	2 400 413	2 253 884	2 082 775	2 708 229
1927	1 648 219	2 819 679	2 691 465	2 556 122	2 435 064	2 303 101	2 993 772
1928	1 908 879	3 229 075	3 122 060	2 985 898	2 824 544	2 721 846	3 537 744
1929	2 038 960	3 490 463	3 283 596	3 123 424	3 000 140	2 851 455	3 707 341
1930	2 148 243	3 677 952	3 580 000	3 408 884	3 261 064	3 090 755	4 101 736
1931	1 983 453	3 350 601	3 142 774	2 974 527	2 821 581	2 689 356	3 487 124
1932	1 836 828	2 942 247	2 823 212	2 733 964	2 586 024	2 490 935	3 324 541
1933	1 942 509	3 189 542	3 063 830	2 902 519	2 761 765	2 614 317	3 420 951
1934	2 255 379	3 840 584	3 673 201	3 482 504	3 318 321	3 164 134	4 144 872
1935	2 797 839	4 855 629	4 654 237	4 445 003	4 269 157	4 067 961	5 224 573
1936	3 524 112	5 968 733	5 855 705	5 683 332	5 493 218	5 288 850	6 969 039
1937	3 778 231	6 204 933	5 986 475	5 742 155	5 527 327	5 295 501	7 050 021
1938	3 529 256	5 800 969	5 569 972	5 244 994	4 889 862	4 665 597	6 186 908
1939	3 603 628	5 882 643	5 719 416	5 448 542	5 269 344	4 998 417	6 511 102
1940	3 867 810	6 424 565	6 220 186	5 894 118	5 572 999	5 222 835	6 963 501
1941	6 434 552	10 141 004	9 575 734	9 024 089	8 674 102	8 316 456	10 960 353
1942	6 088 753	9 558 646	9 038 625	8 530 416	8 011 653	7 681 644	10 042 880
1943	5 988 442	10 054 223	9 471 542	8 990 935	8 363 941	7 896 810	10 373 253
1944	5 144 108	9 009 601	8 217 095	7 624 697	7 072 626	6 551 156	8 645 175
1945	3 769 487	6 515 344	6 242 993	5 820 242	5 320 129	5 038 025	6 568 577
1946	—	8 952 680	8 780 310	8 654 648	7 760 582	7 178 940	9 097 436
1947	—	—	7 417 234	7 332 500	7 096 069	6 661 169	8 512 425
1948	—	—	—	7 593 000	7 777 500	7 321 407	9 365 570
1949	—	—	—	—	7 521 900	7 328 140	9 890 505
1950	—	—	—	—	—	7 419 500	9 270 000
1951	—	—	—	—	—	—	10 096 000
1952	—	—	—	—	—	—	—
1953	—	—	—	—	—	—	—
1954	—	—	—	—	—	—	—
1955	—	—	—	—	—	—	—
1956	—	—	—	—	—	—	—
1957	—	—	—	—	—	—	—
1958	—	—	—	—	—	—	—
Sum	86 414 816	153 267 257	153 342 319	153 241 569	152 641 783	151 821 320	207 884 117

¹⁾ Premiereserve for hustruttillegg og barnetillegg er ikke medregnet. Se tab. 12 a. *Il faut ajouter capitalisation*

Premier reserve.¹⁾
des pensions.

1958

^{31/12} 1952	^{31/12} 1953	^{31/12} 1954	^{31/12} 1955	^{31/12} 1956	^{31/12} 1957	^{31/12} 1958
9 047 914	14 329 500	12 862 190	11 509 368	10 562 623	9 508 202	8 457 905
9 995 869	11 873 539	11 038 263	10 381 070	9 783 234	9 149 960	8 421 462
2 006 054	2 061 127	1 897 449	1 761 971	1 660 249	1 537 439	1 438 291
2 669 337	2 744 838	2 542 802	2 383 593	2 189 686	1 990 506	1 832 840
2 841 159	2 948 472	2 686 567	2 528 324	2 384 462	2 203 180	2 068 307
3 022 866	3 091 974	2 798 390	2 652 398	2 499 361	2 339 154	2 186 127
2 965 120	2 997 042	2 849 166	2 632 478	2 462 738	2 335 337	2 155 665
2 506 921	2 655 067	2 475 008	2 332 125	2 209 006	2 122 873	2 022 769
2 844 274	3 001 510	2 841 351	2 698 833	2 496 206	2 315 127	2 175 163
3 348 894	3 759 103	3 517 864	3 292 691	3 156 652	2 907 611	2 709 894
3 488 444	3 796 173	3 634 469	3 369 935	3 219 853	3 030 099	2 829 817
3 869 505	4 245 461	3 994 719	3 772 316	3 593 984	3 333 152	3 147 457
3 337 641	3 646 138	3 401 005	3 213 269	3 101 690	2 970 760	2 789 290
3 178 926	3 628 197	3 398 039	3 204 315	3 005 568	2 840 903	2 723 415
3 295 533	3 977 786	3 682 935	3 458 346	3 308 672	3 067 863	2 884 446
3 915 424	4 496 338	4 282 931	4 093 179	3 941 031	3 738 469	3 501 013
5 006 572	5 539 047	5 239 336	5 000 235	4 783 156	4 507 197	4 393 017
6 598 180	7 221 070	6 960 562	6 591 831	6 349 716	6 092 517	5 845 589
6 684 661	7 321 461	7 140 442	7 012 694	6 786 516	6 576 967	6 230 534
5 999 813	6 345 013	6 084 339	5 852 566	5 635 149	5 488 596	5 128 621
6 143 136	6 599 406	6 216 254	6 010 783	5 700 933	5 403 517	5 101 180
6 695 090	7 083 037	6 875 594	6 609 368	6 204 842	5 883 257	5 666 478
10 550 087	11 038 521	10 729 159	10 367 736	10 123 594	9 738 922	9 349 578
9 779 016	10 197 088	9 660 762	9 405 035	9 004 355	8 724 080	8 414 841
9 997 676	10 409 999	9 888 088	9 508 040	9 027 879	8 705 469	8 403 390
8 353 263	8 606 129	8 206 446	7 791 990	7 535 474	7 279 187	7 014 396
6 298 984	6 515 228	6 357 253	6 003 326	5 813 364	5 563 092	5 282 040
8 688 229	9 028 681	8 581 319	8 339 970	8 228 334	7 937 681	7 655 147
8 008 632	8 368 963	7 941 506	7 628 999	7 368 533	7 057 540	6 868 504
8 912 296	9 264 797	8 944 612	8 570 591	8 381 707	7 950 397	7 732 922
9 391 936	10 013 352	9 332 386	9 110 220	8 637 997	8 274 935	7 786 940
9 121 050	9 394 825	8 905 082	8 566 891	8 395 787	8 103 688	7 785 060
13 397 400	13 259 079	11 773 767	11 322 052	10 780 934	10 180 322	9 691 196
14 972 625	14 679 655	14 061 749	13 215 981	12 424 091	11 776 814	11 231 457
—	15 202 902	15 067 560	15 655 148	15 245 143	14 445 479	13 736 268
—	—	19 523 300	18 636 264	19 534 540	18 901 277	18 043 414
—	—	—	19 286 928	18 345 648	17 370 429	17 743 620
—	—	—	—	19 617 266	18 820 368	19 380 266
—	—	—	—	—	18 067 348	18 565 128
—	—	—	—	—	—	19 048 038
216 932 527	240 350 518	255 392 664	263 770 859	273 499 973	278 239 714	287 441 485

majorations d'épouse et d'enfant. Voir tab. 12 a.

Tabell 13.
 Bénéficiaires
 1945—

År- gang Années	Årsverk Nombre d'années de travail	Ulykker Nombre d'accidents		1945		1946		1947		1948		1949		1950	
		I alt Total	Pr. 1000 årsv. Par 1000 années de travail	Invalider Pensionnaires	Etterlatte Les survivants	Invalider Pensionnaires	Etterlatte Les survivants	Invalider Pensionnaires	Etterlatte Les survivants	Invalider Pensionnaires	Etterlatte Les survivants	Invalider Pensionnaires	Etterlatte Les survivants	Invalider Pensionnaires	Etterlatte Les survivants
1895—															
1915	2 658 831	100860	37,9	2 205	335	2 107	320	2 025	293	1 893	279	1 787	263	1 693	234
1916—															
1920	1 064 639	63 587	59,7	1 254	251	1 225	238	1 179	228	1 119	218	1 074	201	1 032	186
1921	182 843	9 841	53,8	222	42	215	41	209	37	201	36	195	36	187	35
1922	184 459	9 382	50,9	280	42	273	41	264	39	253	37	243	34	238	32
1923	191 889	10 960	57,1	302	39	299	35	289	33	276	33	267	33	257	32
1924	197 557	10 826	54,8	337	43	330	43	322	43	309	42	304	41	300	40
1925	198 413	10 605	53,4	361	42	349	44	339	44	325	43	313	42	298	37
1926	175 372	9 535	54,4	237	62	232	60	228	57	220	56	209	54	201	48
1927	175 687	10 390	59,1	260	53	252	52	247	51	239	50	231	48	224	47
1928	187 775	11 857	63,1	320	61	308	60	305	60	295	59	284	58	280	57
1929	201 524	12 195	60,5	327	82	309	80	295	77	284	72	275	69	270	66
1930	199 455	12 323	61,8	314	74	308	71	303	68	292	64	285	63	279	59
1931	169 335	10 268	60,6	298	59	296	56	288	52	274	52	266	51	254	46
1932	185 195	11 351	61,3	285	64	277	57	268	55	257	50	249	45	247	43
1933	187 612	12 483	66,5	303	66	300	63	292	59	273	54	263	51	257	50
1934	203 561	14 266	70,1	342	108	332	99	323	96	313	79	303	71	286	66
1935	219 699	16 106	73,3	422	118	421	118	413	114	393	108	385	95	365	96
1936	241 937	17 980	74,3	476	151	456	156	445	147	436	134	426	125	418	114
1937	256 313	20 172	78,7	488	142	468	145	451	143	435	136	425	131	404	126
1938	257 846	18 725	72,6	470	162	446	160	436	148	417	138	402	126	395	118
1939	262 380	18 444	70,3	471	131	459	131	446	130	426	120	415	113	400	104
1940	278 753	19 110	68,6	480	169	450	159	433	154	416	146	404	138	393	129
1941	347 179	24 854	71,6	736	226	674	217	647	219	629	201	618	188	595	175
1942	329 020	25 588	77,8	781	226	699	221	650	228	618	209	586	195	570	183
1943	363 840	26 548	73,0	785	235	687	254	617	246	589	229	548	219	523	210
1944	324 273	21 959	67,7	671	228	680	224	596	212	521	210	474	202	443	186
1945	265 214	15 446	58,2	181	140	507	147	509	147	452	141	399	133	370	128
1946	310 436	18 353	59,1	—	—	200	194	620	142	585	191	590	181	526	178
1947	343 562	22 660	66,0	—	—	—	—	212	124	550	150	583	159	498	151
1948	358 224	21 551	60,2	—	—	—	—	—	—	230	154	500	150	543	190
1949	371 863	20 243	54,4	—	—	—	—	—	—	—	—	165	118	520	150
1950	380 573	19 344	50,8	—	—	—	—	—	—	—	—	—	—	162	85
1951	391 716	19 188	49,0	—	—	—	—	—	—	—	—	—	—	—	—
1952	403 872	19 439	48,1	—	—	—	—	—	—	—	—	—	—	—	—
1953	409 811	17 998	43,9	—	—	—	—	—	—	—	—	—	—	—	—
1954	427 266	20 045	46,9	—	—	—	—	—	—	—	—	—	—	—	—
1955	419 417	22 269	53,1	—	—	—	—	—	—	—	—	—	—	—	—
1956	422 371	19 576	46,3	—	—	—	—	—	—	—	—	—	—	—	—
1957	423 476	19 520	46,1	—	—	—	—	—	—	—	—	—	—	—	—
1958	411 923	17 638	42,8	—	—	—	—	—	—	—	—	—	—	—	—
Sum	14 585 111	803485	55,1	13608	3 351	13559	3 486	13651	3 446	13520	3 491	13468	3 433	13428	3 401

Rentenytere.
le rentes.

1958

1951		1952		1953		1954		1955		1956		1957		1958	
Invalidier Pensionnaires	Etterlatte Les survivants	Invalidier Pensionnaires	Etterlatte Les survivants	Invalidier Pensionnaires	Etterlatte Les survivants	Invalidier Pensionnaires	Etterlatte Les survivants	Invalidier Pensionnaires	Etterlatte Les survivants	Invalidier Pensionnaires	Etterlatte Les survivants	Invalidier Pensionnaires	Etterlatte Les survivants	Invalidier Pensionnaires	Etterlatte Les survivants
1 613	216	1 537	200	1 402	190	1 271	183	1 181	163	1 111	155	1 041	144	960	127
988	177	949	166	875	158	820	146	785	133	760	128	721	121	683	114
180	33	168	31	156	30	145	29	140	27	132	27	123	26	122	24
229	31	224	30	208	30	197	29	190	27	177	25	168	24	159	22
252	31	247	30	237	29	215	27	203	25	199	23	188	20	177	19
289	35	282	34	250	32	231	29	220	28	207	28	202	25	193	24
287	34	271	36	251	34	244	33	232	32	217	30	207	29	197	28
193	47	184	42	177	41	165	40	153	40	148	39	144	39	138	38
219	44	215	44	200	43	186	43	176	43	168	42	156	40	150	38
271	54	263	49	250	47	235	44	225	40	217	40	201	38	186	36
260	65	249	62	229	60	217	57	209	55	203	54	190	51	181	49
274	57	265	57	244	57	235	54	227	52	221	49	210	45	203	43
239	44	236	43	222	44	206	43	197	42	192	42	188	40	181	39
241	44	235	43	218	40	203	38	193	38	180	37	172	36	165	36
252	48	245	48	238	46	217	45	205	44	196	43	190	38	184	37
280	65	272	60	253	59	242	57	235	55	231	53	220	52	208	50
353	90	345	87	316	83	293	83	281	80	273	77	260	75	253	77
407	106	399	99	365	94	351	91	330	91	316	89	306	88	294	86
392	118	384	104	365	97	349	94	347	92	335	97	327	91	311	90
380	113	369	107	338	97	327	79	325	74	314	72	309	72	285	66
387	100	375	94	342	85	324	77	314	72	296	70	290	65	275	66
382	120	373	115	343	108	329	101	321	90	308	78	299	73	292	72
579	166	559	153	520	144	503	134	486	120	478	120	466	109	454	106
563	165	553	165	520	148	499	137	479	127	461	118	449	107	436	96
496	196	483	185	453	178	427	165	416	153	409	140	401	130	392	117
426	180	413	169	389	158	367	149	353	142	344	133	339	117	331	106
362	115	346	114	316	107	297	100	289	96	278	92	272	85	262	82
490	169	466	162	423	155	399	146	394	138	384	129	369	120	361	116
475	143	438	140	424	137	385	132	357	128	346	123	341	117	338	115
495	182	455	178	431	170	408	164	372	162	355	159	344	151	337	145
610	141	528	137	492	135	476	128	425	123	407	115	393	108	382	103
407	158	496	164	460	152	399	140	375	145	363	141	351	136	337	132
161	209	454	215	576	196	531	180	457	202	414	192	390	188	376	181
-	-	136	185	610	201	582	216	408	232	408	225	389	214	375	205
-	-	-	-	288	240	390	233	489	232	430	223	403	210	392	199
-	-	-	-	-	-	260	196	537	190	508	204	483	198	447	192
-	-	-	-	-	-	-	-	199	193	487	183	478	178	464	171
-	-	-	-	-	-	-	-	-	-	160	235	368	227	456	220
-	-	-	-	-	-	-	-	-	-	-	-	137	184	391	181
-	-	-	-	-	-	-	-	-	-	-	-	-	-	126	202
13 432	3 496	13 414	3 548	13381	3 625	12925	3 642	12 728	3 736	12 633	3 830	12 485	3 811	12 454	3 850

Tabell 14. Invaliditetstilfeller etter skadet legemsdel
og invaliditetsgrad.

Cas d'invalidité selon la partie du corps endommagée et le degré d'invalidité.

1950—1958

Legemsdel <i>Partie du corps</i>	Invaliditetsgrad <i>Le degré d'invalidité</i>										Sum <i>Total</i>	Gjennittlig in- validitetsgrad <i>Inn. moyenne</i>	Døde <i>Nombre de décès</i>
	8¼ 18¼	20 28¼	30 38¼	40 48¼	50 58¼	60 68¼	70 78¼	80 88¼	90 100				
Hode <i>Tête</i>	600	422	57	38	55	28	23	11	88	1 322	28,3	404	
Arm, hånd, skulder <i>Bra, main, scapulaire</i>	595	352	140	74	103	57	23	8	27	1 379	26,5	3	
Fingre <i>Doigts</i>	1 353	411	149	65	36	18	2	2	7	2 043	18,2	8	
Bryst, rygg, underliv <i>Poi- trine, dos, abdomen</i> ...	254	202	58	28	70	27	22	10	81	752	35,2	210	
Ben, bekkenbelte <i>Jambes, region du bassin</i>	785	427	141	35	98	41	11	3	60	1 601	24,9	25	
Kombinerede skader <i>Endommagments combiné</i>	230	169	87	42	50	31	20	12	93	734	36,6	426	
Sum <i>Total</i>	3 817	1 983	632	282	412	202	101	46	356	7 831	26,2	1 076	

Tabell 15. Tapte arbeidsdager etter ulykkesårsak
og skadet legemsdel.

*Journées de travail perdues suivant les causes d'accident et la partie
du corps endommagée.*

1950—1958

Ulykkes- årsak <i>Causes d'accident</i> 1)	Hode <i>Tête</i>	Arm, hånd, skulder <i>Bra, main, scapulaire</i>	Fingre <i>Doigts</i>	Bryst, rygg, underliv <i>Poitrine, dos, abdomen</i>	Ben, bekkenbelte <i>Jambes, region du bassin</i>	Kombinerede skader <i>Endommag- ments combiné</i>	Sum <i>Total</i>
0	21 494	56 095	27 918	3 069	6 531	5 886	120 993
1	34 059	96 696	147 096	4 055	25 928	70 527	378 361
2	401 626	1 473 915	2 746 708	97 895	238 664	162 620	5 121 428
3	751 093	367 950	292 670	361 975	583 832	457 574	2 815 094
4	684 362	175 123	77 795	286 875	647 419	772 785	2 644 359
5	983 193	363 519	78 829	847 632	155 226	1 477 129	3 905 528
6	1 881 122	809 186	63 390	1 369 148	1 892 017	1 098 275	7 113 138
7	91 755	51 342	31 696	50 415	82 957	3 564	311 729
8	1 088 848	132 184	43 839	411 299	568 389	584 934	2 829 493
9	197 798	298 511	381 024	542 607	865 429	119 018	2 404 387
10	809 495	156 571	147 513	54 147	276 148	4 017	1 447 891
11	54 010	17 186	10 829	349 721	45 084	408 096	884 926
0—11	6 998 855	3 998 278	4 049 307	4 378 838	5 387 624	5 164 425	29 977 327

1) Jfr. s. 20*. Voir p. 20*.

Tabell 16. Invaliditetstilfeller etter invaliditetsgrad og ulykkesårsak.

Cas d'invalidité suivant le degré d'invalidité et les causes d'accidents.

1950—1958

Invaliditetsgrad Degré d'invalidité	Ulykkesårsak Causes d'accident												
	0	1	2	3	4	5	6	7	8	9	10	11	0—11
8 $\frac{1}{3}$ —18 $\frac{1}{3}$	23	98	1 222	355	220	242	708	32	192	357	348	20	3 817
20—28 $\frac{1}{3}$	11	31	512	184	107	153	487	19	116	145	201	17	1 983
30—38 $\frac{1}{3}$	3	8	205	52	44	58	147	6	42	49	14	4	632
40—48 $\frac{1}{3}$	3	6	110	19	18	32	57	2	8	17	10	—	282
50—58 $\frac{1}{3}$	—	7	94	36	30	43	112	4	31	39	14	2	412
60—68 $\frac{1}{3}$	1	1	58	17	19	25	55	1	13	9	3	—	202
70—78 $\frac{1}{3}$	—	3	17	4	10	21	22	3	7	10	3	1	101
80—88 $\frac{1}{3}$	—	1	5	3	5	15	9	1	5	2	—	—	46
90—100	1	1	28	38	31	80	117	1	33	16	8	2	356
Sum inv. tilfeller Nombre cas d'invalidité	42	156	2 251	703	484	669	1 714	69	447	644	601	46	7 831
Sum invaliditet Invalidité total.	892	3 267	51070	18267	14296	24255	49980	1 738	13368	14777	12232	1 145	205287
Gjennomsnitt. inv.grad Invali- dité moyenne ...	21,2	20,9	22,7	25,8	29,5	36,3	29,2	25,2	29,9	22,9	20,4	24,9	26,2

Tabell 17. Syketid for skadede.

Durée de la période de maladie.

1950—1958

Tid etter ulykken Temps écoulé depuis l'accident	Fremdeles under sykebehandling Demeurent sous traitement	
	I alt Total	Pr. 10 000 Par 10000
10 dager <i>jours</i>	555 642	10 000
2 uker <i>semaines</i>	476 318	8 572
3 » »	405 738	7 302
4 » »	309 402	5 568
13 » »	233 404	4 201
26 » »	50 930	917
1 år <i>an</i>	19 381	349
2 » <i>ans</i>	5 939	107
	741	13

Tabellen er så å forstå at f. eks. av 555 642 skadede er 309 402 fremdeles under sykebehandling 3 uker etter ulykken hendte (dvs. 55,68 %).

Le tableau doit être compris en ce sens qu'au bout de la 3^{ème} semaine, par exemple, il en demeurent toujours 309 402 malades sur les 555 642 (c. à. d. 55,68 pour cent).

Tabell 18. Ulykker ved arbeidsmaskiner.
Accidents causés par des machines ouvrières.

1950—1958

Ulykken skjedde ved <i>Détails des accidents</i>	Invalidider <i>Invalides</i>			Døde <i>Décès</i>		
	1950—1956	1957	1958	1950—1956	1957	1958
1. Innstilling av maskin eller arbeidsstykke <i>Ajustage de la machine ou de la pièce à ouvrir</i>	44	3	10	2	—	—
2. Igangsetting, stopping eller arb. ved maskin i funksjon <i>Mise en marche, stoppage ou travail de machines en fonction</i>	1 512	259	207	24	3	1
3. Smøring, rengjøring eller tilsyn ved stillestående maskin <i>Graissage, nettoyage ou surveillance de machines en repos</i>	11	3	2	—	—	—
4. Smøring, rengjøring eller tilsyn ved maskin i funksjon <i>Graissage, nettoyage ou surveillance de machines en fonction</i>	120	9	13	2	—	—
5. Brudd på maskindeler <i>Cassage partiel de la machine</i> ..	32	—	5	—	1	—
6. Brudd på arbeidsstykket <i>Cassage de la pièce à ouvrir</i>	14	2	1	2	1	1
7. Alle andre <i>Tous autres</i>	15	1	1	—	—	—
Sum Total	1 748	277	239	30	5	2

Remarques générales.

La statistique de 1957—1958 embrasse les établissements tombant sous l'application de la Loi du 24-6-1931 sur l'assurance contre les accidents pour les travailleurs de l'industrie.

Les établissements ayant leur assurance propre, la Mine de Kongsberg et les chemins de fer de l'Etat (l'exploitation), n'y sont pas compris.

En vertu de la Loi du 17 juillet 1925 les frais d'administration de la loi sur l'assurance des travailleurs de l'industrie doivent être à la charge du Trésor Public. Le Storting décide si, et le cas échéant, en quelle mesure les frais ainsi payés doivent être remboursés par le revenu provenant des primes. Telle décision a été prise par le Storting en ce qui concerne l'année 1937, déterminant le remboursement total des frais d'administration par le revenu des primes. Pour l'année 1958 ces frais montent à couronnes 2 839 272 en ce qui concerne l'assurance contre les accidents des travailleurs de l'industrie.

En conformité des clauses du programme de la 5me Conférence sur l'assurance des travailleurs des pays du Nord on a introduit à partir de l'année 1922 une nouvelle mesure du risque d'accidents, savoir le nombre de journées de travail perdues et par métier et par cause d'accident.

Pour ce travail on a procédé de façon à compter un mort ou invalide total = 7 500 journées de travail perdues, estimant ainsi le nombre moyen d'années de vie restantes à un accidenté = 25 ans et une année = 300 journées de travail. Conséquemment on calcule, par exemple, une invalidité de 20 pour cent = 20 pour cent de 7 500 journées = 1 500 journées.

Calculant le nombre de journées perdues on y a compris les 10 premiers jours suivant immédiatement l'accident (période de carence).

Innledning til utgiftstabellen.

I denne tabell er det for hver yrkesgruppe gitt en oversikt over:

- A. **B e d r i f t e r**.
- B. **Å r s v e r k**. Et årsverk utgjør 300 dagsverk. Årsverkene får en altså ved å dividere en bedrifts samlede dagsverk med 300. Et årsverk er således et mål for den utførte arbeidsmengde.
- C. **A r b e i d s l ø n n e n**. Denne er ikke arbeiderens virkelige lønn, men bare det beløp, som premiene er regnet av. Hva en person tjener mer enn kr. 3,00 pr. time tas således ikke med. På den annen side fastsettes det et minimum av kr. 1,25 pr. time, idet det ikke tas hensyn til, om den virkelige lønn har vært under disse beløp. Se side 7*.
- D. **P r e m i e i n n t e k t e n**. Denne får en av den omregnede arbeidslønn — jfr. punkt C ovenfor — etter gjeldende premietariff.

- E. **U t g i f t e n e**. En får utgiftene ved å summere:
1. Den kapitaliserte verdi av de tilkjente livrenter. Det er livrentenes størrelse ved utløpet av annet år etter skadeåret som legges til grunn ved kapitaliseringen (f. eks. for skadene i 1958 ved utgangen av 1960).
 2. Utbetalinger i skadeåret og de to påfølgende år vedrørende livrenteterminer, sykepenger til skadede og hans familie, utgifter til legebehandling og sykehuspleie etc. samt gravferdshjelp.
 3. Utløsningskapitaler, lovens §§ 12, 1., 13, 2 a, 26.
 4. Supplementsutgifter, som er forsinkede utgifter vedrørende eldre år-ganger og dessuten en regulering av kapitaliseringens kostende ved at invaliditeten endres etter annet år fra skadeåret (jfr. punkt E 1 ovenfor).
 5. Administrasjonskostninger. Fra og med år 1937 er disse innregnet og fordelt på yrkesgruppene.
- F. **T a p t e a r b e i d s d a g e r**.

Avant-propos au tableau des charges.

Dans ce tableau, nous donnons, pour chacune des branches d'industrie un relevé détaillé concernant:

- A. **L e n o m b r e d ' é t a b l i s s e m e n t s i n d u s t r i e l s**.
- B. **L e n o m b r e d ' a n n é e s d e t r a v a i l**, qui comprend ce que les allemands appellent «Vollarbeiter», c'est-à-dire 300 jours de travail. On obtient donc le nombre d'années de travail en divisant le nombre total des jours d'une industrie par 300. Cette expression a été adoptée pour avoir une mesure uniforme de la quantité de travail effectué.
- C. **L e s a l a i r e** n'est pas la somme réellement gagnée, mais bien le montant sur lequel ont été calculées les primes. Ce qu'une personne gagne en sus de 3,00 cour. par heure n'est pas compté dans cette colonne; d'autre part, nous avons établi un minimum et nous ne nous occupons pas par ex., de savoir si le salaire réel est au-dessous de 1,25 cour. par heure.
- D. **L e r e v e n u d e s p r i m e s** est obtenu sur la base du salaire recalculé — voir le no. C plus haut — suivant les taux des tarifs en vigueur.
- E. **L e s c h a r g e s**. On obtiendra le chiffre des charges en additionnant:
 1. Les réserves mathématiques fixées pour les pensions viagères allouées. Pour le paiement des pensions viagères allouées aux sinistrés on prélève à la fin de la seconde année suivant celle dans laquelle l'accident a eu lieu (ainsi pour les accidents survenus en 1958 à la fin de l'année 1960) un capital (calculé sur la base de 3 pour cent par année) assez grand pour suffire au paiement des pensions viagères, tant que celles-ci dureront.
 2. Les paiements faits au cours de l'année de l'accident et des deux années suivantes pour les termes des pensions viagères, les frais de maladie payés aux sinistrés et à leurs familles, les frais de traitement à l'hôpital, les honoraires des médecins etc. et les frais d'enterrement.
 3. Les capitaux de remplacement.
 4. Quelques frais supplémentaires relatives aux régularisations des rentes viagères.
 5. Les frais d'administration.
- F. **J o u r n é e s d e t r a v a i l p e r d u e s**.

Oppgave

over årsverk, premieinntekt, utgifter og tapte
arbeidsdager m. v. for årene 1949—1958.

(Utgiftstabellen.)

Tableau

*des années de travail, du montant des primes, des charges et
journées de travail perdues etc. pour les années 1949—1958.*

(Tableau des charges.)

Utvinning av metaller m. v.

Extraction de métaux.

Gruppe 0100.

År <i>Année</i>	Antall bedrifter <i>Nombre d'établissements</i>	Antall årsverk (à 300 arbeidsdager) <i>Années de travail</i>	Arbeidslønn (beregnet etter I.F.L. § 15) <i>Salaires gagnés</i>	Premieinntekt <i>Mont. des primes</i>		Belastning <i>Charges</i>		Godkjente ulykker <i>Acc. recon.</i>			Kostende pr. <i>Coût par</i>		Antall tapte arbeidsdager <i>Nombre de journées de travail perdues</i>					
				total <i>total</i>	Tariffisats <i>Taux du tarif</i>	total <i>total</i>	i ‰ av arb.- lønnen <i>‰ du mont. des sal.</i>	i alt <i>en tout</i>	med døden tilf. aggravé entrainé <i>la mort</i>	pr. 1000 årsv. par 1000 ann. de trav.	godkj. ulykke <i>acc. recon.</i>	årsverk <i>ans. de trav.</i>	Sykdom <i>Maladie</i>	Invaliditet <i>Invalidité</i>	Død <i>Mort</i>	Sum <i>Total</i>	pr. godkjent ulykke <i>par acc. rec.</i>	pr. årsverk <i>par ann. de trav.</i>
1949-1953	-	38 252	Kr. 145 437 991	Kr. 6 162 744	‰ 42,4	Kr. 6 859 920	‰ 47,2	3 601	35	94,1	1 905	179	105 838	322 515	262 500	690 853	192	18,1
1954	36	8 498	60 863 723	2 575 729	42,3	3 449 840	56,7	691	13	81,3	4 993	406	24 741	123 222	97 500	245 463	355	28,9
1955	37	10 025	71 884 168	2 918 123	40,6	2 537 725	35,3	838	6	83,6	3 028	253	30 084	63 659	45 000	138 743	166	13,8
1956	38	10 747	77 117 459	3 085 919	40,0	2 936 372	38,1	732	12	68,1	4 011	273	25 512	81 379	90 000	196 891	269	18,3
1957	38	10 518	75 532 296	3 010 247	39,9	2 088 311	27,6	736	5	70,0	2 837	199	26 402	61 618	37 500	125 520	171	11,9
1958	38	9 896	71 105 405	2 784 709	39,2	2 822 061	39,7	607	6	61,3	4 649	285	24 454	77 719	45 000	147 173	242	14,9
1949-1958	-	87 936	501 941 047	20 537 476	40,9	20 694 229	41,2	7 205	77	81,9	2 872	235	237 031	730 112	577 500	1 544 643	214	17,6

Bergverksdrift med tilhørende hyttedrift, vaskeri, brikettering, transporter m. v. alle arbeider under ett. Skjerpning og prøvedrift.

Exploitation des mines avec fonderies, laveries, briqueteries, transports etc., tous les travaux y compris.

Gruppe 0101.

Recherche du minerai et exploitation d'essai.

1949-1953	-	18 820	Kr. 72 639 766	Kr. 4 154 102	‰ 57,2	Kr. 5 381 619	‰ 74,1	1 951	27	103,7	2 758	286	63 173	258 829	202 500	524 502	269	27,9
1954	24	4 457	31 857 768	1 879 594	59,0	3 069 953	96,4	396	13	88,8	7 752	689	15 056	107 527	97 500	220 083	556	49,4
1955	24	4 762	34 083 599	2 010 920	59,0	1 778 630	52,2	463	3	97,2	3 842	374	17 405	38 332	22 500	78 237	169	16,4
1956	25	4 925	35 289 192	2 082 049	59,0	2 143 538	60,7	396	8	80,4	5 413	435	13 696	45 794	60 000	119 490	302	24,3
1957	25	4 763	34 213 976	2 018 613	59,0	1 725 846	50,4	428	5	89,9	4 032	362	16 435	51 614	37 500	105 549	247	22,2
1958	25	4 288	30 805 666	1 817 522	59,0	2 157 213	70,0	337	5	78,6	6 401	503	14 692	48 477	37 500	100 669	299	23,5
1949-1958	-	42 015	238 889 967	13 962 800	58,4	16 256 799	68,1	3 971	61	94,5	4 094	387	140 457	550 573	457 500	1 148 530	289	27,3

Utvinning av metaller (alle slag). Stålverk, Valseverk.

Gruppe 0102.

Extraction de métaux (toutes sortes). Acieries, Lamineries.

År Année	Antall bedrifter Nombre d'établissements	Antall årsverk (à 300 arbejdsdager) Années de travail	Arbejdslønn (beregnet etter I.T.L. § 15) Salaires gagnés	Premieinntekt Mont. des primes		Belastning Charges		Godkjente ulykker Acc. recon.			Kostende pr. Coût par		Antall tapte arbeidsdager Nombre de journées de travail perdues					
				total total	Tariffsats Taux du tarif	total total	i % av arb.- lønnen % du mont. des sal.	i alt en tout	med døden tilf. ayant entraîné la mort	pr. 1000 årsv. par 1000 ann. de trav.	godkj. ulykke acc. recon.	årsverk ann. de trav.	Sykdom Maladie	Invaliditet Incapacité	Død Mort	Sum Total	pr. godkjent ulykke par acc. rec.	pr. årsverk par ann. de trav.
1949-1953	-	19 432	Kr. 72 798 225	Kr. 2 008 642	27,6	Kr. 1 478 301	20,3	1 650	8	84,9	896	76	42 665	63 686	60 000	166 351	101	8,6
1954	12	4 041	29 005 960	696 135	24,0	379 887	13,1	295	-	73,0	1 288	94	9 685	15 695	-	25 380	86	6,3
1955	13	5 263	37 800 569	907 208	24,0	759 095	20,1	375	3	71,3	2 024	144	12 679	25 327	22 500	60 506	161	11,5
1956	13	5 822	41 823 237	1 003 870	24,0	792 834	19,0	336	4	57,7	2 360	136	11 816	35 585	30 000	77 401	230	13,3
1957	13	5 755	41 318 320	991 634	24,0	362 465	8,8	308	-	53,5	1 177	63	9 967	10 004	-	19 971	65	3,5
1958	13	5 608	40 299 739	967 187	24,0	664 848	16,5	270	1	48,1	2 462	119	9 762	29 242	7 500	46 504	172	8,3
1949-1958	-	45 921	263 051 080	6 574 676	25,0	4 437 430	16,9	3 234	16	70,4	1 372	97	96 574	179 539	120 000	396 113	122	8,6

Jord- og steinindustri.

Gruppe 0200.

Industrie des terres et de la pierre.

1949-1953	-	53 036	Kr. 197 507 149	Kr. 5 247 032	26,6	Kr. 4 685 763	23,7	2 459	30	46,4	1 906	88	87 895	294 372	225 000	607 267	247	11,5
1954	1281	11 152	79 727 311	2 184 298	27,4	1 623 245	20,4	597	7	53,5	2 719	146	23 547	85 558	52 500	161 605	271	14,5
1955	1275	11 065	79 478 339	2 181 165	27,4	1 741 812	21,9	621	10	56,1	2 805	157	26 059	60 597	75 000	161 656	260	14,6
1956	1298	10 878	78 034 135	2 160 566	27,7	1 311 132	16,8	494	4	45,4	2 654	121	20 007	47 241	30 000	97 248	197	8,9
1957	1299	10 661	76 431 649	2 115 536	27,7	1 171 822	15,3	515	2	48,3	2 275	110	18 466	38 090	15 000	71 556	139	6,7
1958	1264	10 515	75 491 701	2 089 731	27,7	1 680 313	22,3	476	4	45,3	3 530	160	21 373	71 478	30 000	122 851	258	11,7
1949-1958	-	107 307	586 670 284	15 978 328	27,2	12 214 087	20,8	5 162	57	48,1	2 366	114	197 347	597 336	427 500	1 222 183	237	11,4

Mineralgruver (feltspat, kvarts, kalkstein m. v.). Steinbrott, inkl. tilhogging.
 Gruppe 0201. Pukkverk. Makadamverk.

Exploitation de minéraux (feldspath, apatite, pierre à chaux etc.). Carrières de pierres (y compris la taille). Cassage mécanique de la pierre.

År Année	Antall bedrifter Nombre d'établissements	Antall årsverk (à 300 arbeidsdager) Années de travail	Arbeidslønn (beregnet etter I.T.L. § 15) Salaires gagnés	Premieinntekt Mont. des primes		Belastning Charges		Godkjente ulykker Acc. recon.			Kostende pr. Coût par		Antall tapte arbeidsdager Nombre de journées de travail perdues					
				total total	Tariffisats Taux du tarif	total total	i ‰ av arb.- lønnen ‰ du mont. des sal.	i alt en tout	med døden tilf. ayant entraîné la mort	pr. 1000 årsv. par 1000 ann. de trav.	godkj. ulykke acc. recon.	årsverk ann. de trav.	Sykdom Maladie	Invaliditet Incapacité	Død Mort	Sum Total	pr. godkjent ulykke par acc. rec.	pr. årsverk par ann. de trav.
1949-1953	-	8 025	Kr. 28 770 284	Kr. 1 671 786	58,1	Kr. 1 600 080	55,6	698	16	87,0	2 292	199	27 267	101 421	120 000	248 688	356	31,0
1954	286	1 632	11 728 821	574 347	49,0	721 569	61,5	156	4	95,6	4 625	442	7 840	45 218	30 000	83 058	532	50,9
1955	281	1 612	11 598 381	568 227	49,0	506 079	43,6	122	3	75,7	4 148	314	6 491	21 286	22 500	50 277	412	31,2
1956	286	1 645	11 839 569	580 035	49,0	471 246	39,8	108	1	65,7	4 363	286	5 512	19 970	7 500	32 982	305	20,0
1957	294	1 589	11 428 251	559 887	49,0	400 194	35,0	122	-	76,8	3 280	252	5 931	24 657	-	30 588	251	19,2
1958	282	1 485	10 691 906	534 810	49,0	476 625	44,6	109	2	73,4	4 373	321	5 446	20 022	15 000	40 468	371	27,3
1949-1958	-	15 988	86 057 212	4 489 092	52,2	4 175 793	48,5	1 315	26	82,2	3 176	261	58 487	232 574	195 000	486 061	370	30,4

Leir-, sand- og grustak.

Gruppe 0202.

Exploitation de l'argile, du sable et du ballast.

År Année	Antall bedrifter Nombre d'établissements	Antall årsverk (à 300 arbeidsdager) Années de travail	Arbeidslønn (beregnet etter I.T.L. § 15) Salaires gagnés	Premieinntekt Mont. des primes		Belastning Charges		Godkjente ulykker Acc. recon.			Kostende pr. Coût par		Antall tapte arbeidsdager Nombre de journées de travail perdues					
				total total	Tariffisats Taux du tarif	total total	i ‰ av arb.- lønnen ‰ du mont. des sal.	i alt en tout	med døden tilf. ayant entraîné la mort	pr. 1000 årsv. par 1000 ann. de trav.	godkj. ulykke acc. recon.	årsverk ann. de trav.	Sykdom Maladie	Invaliditet Incapacité	Død Mort	Sum Total	pr. godkjent ulykke par acc. rec.	pr. årsverk par ann. de trav.
1949-1953	-	1 554	Kr. 5 862 542	Kr. 298 760	51,0	Kr. 254 009	43,3	104	5	66,9	2 442	163	3 799	13 799	37 500	55 098	530	35,5
1954	160	387	2 777 542	135 255	49,0	59 299	21,3	24	1	62,0	2 471	153	1 679	2 750	7 500	11 929	497	30,8
1955	156	342	2 451 268	120 072	49,0	188 670	77,0	21	3	61,4	8 984	552	991	785	22 500	24 276	1 156	71,0
1956	163	345	2 479 789	121 461	49,0	55 738	22,5	11	-	31,9	5 067	162	1 429	3 000	-	4 429	403	12,8
1957	163	324	2 324 810	113 870	49,0	7 706	-	13	-	40,1	-	-	483	-	-	4 483	37	1,5
2958	160	325	2 337 348	114 483	49,0	107 718	46,1	15	-	46,2	7 181	331	1 298	9 313	-	10 611	707	32,6
1949-1958	-	3 277	18 233 299	903 901	49,6	657 728	36,1	188	9	57,4	3 499	201	9 679	29 647	67 500	106 826	568	32,6

Skiferbrott.

Carrières d'ardoises.

Gruppe 0203.

År Année	Antall bedrifter Nombre d'établissements	Antall årsverk (à 300 arbeidsdager) Années de travail	Arbeidslønn (beregnet etter I.T.L. § 15) Salaires gagnés	Premieinntekt Mont. des primes		Belastning Charges		Godkjente ulykker Acc. recon.			Kostende pr. Coût par		Antall tapte arbeidsdager Nombre de journées de travail perdues					
				total total	Tariffisaks Taux du tarif	total total	i % av arb.- lønnen % de mont. des sal.	I alt Total	med døden tilf. ayant entraîné la mort	pr. 1000 årsv. par 1000 ann. de trav.	godkj. ulykke acc. recon.	årsverk ann. de trav.	Sykdom Maladie	Invalditet Invalité	Død Mort	Sum Total	pr. godkjent ulykke par acc. rec.	pr. årsverk par ann. de trav.
1949-1953	-	1 530	Kr. 6 061 104	Kr. 183 478	% 30,3	Kr. 175 197	% 28,9	86	1	56,2	2 037	115	2 961	8 225	7 500	18 686	217	12,2
1954	60	270	1 939 298	56 210	29,0	5 602	2,9	9	-	33,3	622	21	328	-	-	328	36	1,1
1955	58	307	2 193 397	63 590	29,0	179 818	82,0	20	-	65,1	8 991	586	2 075	14 833	-	16 908	845	55,1
1956	61	288	2 098 642	60 837	29,0	146 752	69,9	20	1	69,4	7 358	510	1 532	6 252	7 500	15 282	764	53,1
1957	54	282	2 025 558	58 717	29,0	59 588	29,4	16	-	56,7	3 724	211	424	-	-	424	27	1,5
1958	51	267	1 919 739	55 654	29,0	29 730	15,5	23	-	86,1	1 293	111	602	230	-	832	36	3,1
1949-1958	-	2 944	16 237 738	478 486	29,5	596 687	36,7	174	2	59,1	3 429	203	7 922	29 538	15 000	52 460	301	17,8

Kvarts-, feltspatt, kalkstein- og talkummøller (uten bryting av steinen).
Pulveriseringsverk.

Moulins à quartz, feldspath, pierre calcaire et talc (extraction du minerai non compris). Installations de pulvérisation.

Gruppe 0204.

1949-1953	-	1 088	Kr. 4 022 123	Kr. 201 034	% 50,0	Kr. 387 426	% 96,3	45	3	41,4	8 609	356	2 472	19 487	22 500	44 459	988	40,9
1954	29	235	1 685 69	99 453	59,0	14 840	8,8	16	-	68,1	928	63	382	-	-	382	24	1,6
1955	32	264	1 901 495	112 178	59,0	117 413	61,7	7	2	23,5	16773	445	228	-	15 000	15 228	2 175	57,7
1956	33	266	1 913 633	112 891	59,0	91 024	47,6	12	-	45,1	7 585	342	329	807	-	1 136	95	4,3
1957	32	263	1 896 326	111 871	59,0	73 383	38,7	10	-	38,0	7 338	279	654	2 817	-	3 471	347	13,2
1958	31	267	1 921 738	113 371	59,0	72 378	37,7	17	-	63,7	4 258	271	1 494	4 245	-	5 739	338	21,5
1949-1958	-	2 383	13 341 184	750 798	56,3	756 454	56,7	107	5	44,9	7 070	317	5 559	27 356	37 500	70 415	658	29,5

Kalkbrennerier og magnesitverk. Mørtelfabrikker. Sementfabrikker.

Gruppe 0205.

Cuisson de la chaux et usines de magnésite. Fabriques de mortier. Fabriques de ciment.

År Année	Antall bedrifter Nombre d'établissements	Antall årsverk (å 300 arbeidsdager) Années de travail	Arbeidslønn (beregnet etter I.T.L. § 15). Salaires gagnés	Premieinntekt Mont. des primes		Belastning Charges		Godkjente ulykker Acc. recon.			Kostende pr. Coût par		Antall tapte arbeidsdager Nombre de journées de travail perdues					
				total total	Tariffsaft Taux du tarif	total total	i ‰ av arb.- lønnen ‰ du mont. des sal.	i alt en tout	med døden tilf. avant entraîné la mort	pr. 1000 årsv. par 1000 ann.	godkj. ulykke acc. recon.	årsverk ann. de trav.	Sykdom Maladie	Invaliditet Invalidité	Død Mort	Sum Total	pr. godkjent ulykke par acc. rec.	pr. årsverk par ann. de trav.
1949-1953	-	7 413	Kr. 27 652 950	Kr. 784 474	‰ 28,4	Kr. 354 375	‰ 13,2	367	2	49,5	Kr. 993	Kr. 49	12 689	32 089	15 000	59 778	163	8,1
1954	53	1 472	10 593 288	307 186	29,0	179 523	16,9	100	1	67,9	1 795	122	2 981	3 397	7 500	13 878	139	9,4
1955	51	1 460	10 508 093	304 714	29,0	107 187	10,2	79	1	54,1	1 357	73	3 018	750	7 500	11 268	143	7,7
1956	55	1 476	10 626 922	308 153	29,0	146 474	13,8	87	2	58,9	1 684	99	3 169	5 875	15 000	24 044	276	16,3
1957	54	1 463	10 534 437	305 478	29,0	231 664	22,0	84	2	57,4	2 758	158	2 650	3 899	15 000	21 549	257	14,7
1958	53	1 511	10 875 478	315 365	29,0	371 838	34,2	67	2	44,3	5 550	246	2 905	12 618	15 000	30 523	456	20,2
1949-1958	-	14 795	80 791 168	2 325 370	28,8	1 401 061	17,3	784	10	53,0	1 787	95	27 412	58 628	75 000	161 040	205	10,9

Porselens-, steintøy-, fayanse- og chamottefabrikker.

Gruppe 0206.

Fabriques de porcelaine, faienceries et produits réfractaires.

1949-1953	-	8 611	Kr. 32 288 235	Kr. 547 641	‰ 17,0	Kr. 383 561	‰ 11,9	155	-	18,0	Kr. 2 475	Kr. 45	4 567	5 424	-	9 991	64	1,2
1954	37	1 759	12 426 614	360 346	29,0	254 296	20,5	42	1	23,9	6 055	145	2 198	9 929	7 500	19 627	467	11,2
1955	30	1 703	12 104 390	351 018	29,0	292 781	24,2	59	-	34,6	4 962	172	2 518	8 098	-	10 616	180	6,2
1956	31	1 643	11 697 458	339 213	29,0	175 967	15,0	34	-	20,7	5 176	107	998	1 500	-	2 498	73	1,5
1957	28	1 648	11 727 487	340 085	29,0	178 998	15,3	40	-	24,3	4 475	109	1 474	750	-	2 224	56	1,3
1958	22	1 597	11 382 834	330 090	29,0	91 806	8,1	27	-	16,9	3 400	57	1 069	6 375	-	7 444	276	4,7
1949-1958	-	16 961	91 627 018	2 268 393	24,8	1 377 409	15,0	357	1	21,0	3 858	81	12 824	32 076	7 500	52 400	147	3,1

Torvstrø-, torvmuld- og brenntorvfabrikasjon. Torvkull- og brikettfabrikker. Tre-
kullfabrikasjon. Steinhogging (i verksteder, på bygninger og tomter, eventuelt i for-
bindelse med saging, sliping og polering av stein). Sement- og gipsvarefabrikker o. l.
Teglverk.

*Industrie de la tourbe. Fabrication de charbonde de tourbe et briquetteries. Taille des pierres (dans les ateliers, aux bâtiments et sur les
chantiers, éventuellement y compris le sciage, l'ébauchage et le polissage). Fabriques d'objets en ciment et en gypse etc. Briquetteries.*

Gruppe 0207.

År Année	Antall bedrifter Nombre d'établissements	Antall årsverk (à 300 arbeidsdager) Années de travail	Arbeidslønn (beregnet etter I.T.L. § 15) Salaires gagnés	Premieinntekt Mont. des primes		Belastning Charges		Godkjente ulykker Acc. recon.			Kostende pr. Coût par		Antall tapte arbeidsdager Nombre de journées de travail perdues					
				total total	Tariffisats Taux du tarif	total total	i ‰ av arb.- lønnen ‰ des mont. des sal.	i alt en tout	med døden tilf. ayant entraîné la mort	pr. 1000 årsv. par 1000 ann. de trav.	godkj. acc. recon.	årsverk ann. de trav.	Sykdom Maladie	Invalidditet Incapacité	Død Mort	Sum Total	pr. godkjent ulykke par acc. rec.	pr. årsverk par ann. de trav.
1949-1953	-	14 770	Kr. 55 808 041	Kr. 1 129 050	20,2	Kr. 1 008 385	18,1	672	2	45,5	1 501	68	24 107	80 368	15 000	119 475	178	8,1
1954	563	3 441	24 687 539	468 859	19,0	234 371	9,5	185	-	53,8	1 267	68	6 319	17 889	-	24 208	131	7,0
1955	572	3 486	24 996 482	476 100	19,0	287 645	11,5	222	1	63,7	1 296	83	7 915	14 202	7 500	29 617	133	8,5
1956	578	3 362	24 140 971	459 123	19,0	157 312	6,5	147	-	43,7	1 070	47	4 730	8 089	-	12 819	87	3,8
1957	582	3 362	24 145 907	459 087	19,0	161 810	6,7	174	-	51,8	930	48	5 078	5 217	-	10 295	59	3,1
1958	572	3 423	24 618 676	468 088	19,0	418 637	17,0	170	-	49,7	2 463	122	7 195	18 675	-	25 870	152	7,6
1949-1958	-	31 844	178 397 616	3 460 307	19,4	2 268 160	12,7	1 570	3	49,3	1 445	71	55 344	144 440	22 500	222 284	142	7,0

Fabrikasjon av mølle-, slipe-, brynesteiner, fileskiver m. v. Glassverk, glass-sliperi.
Gruppe 0208. *Fabriques de meules et d'affûtoirs ainsi que de disques d'émeri. Verreries, meulage du verre.*

1949-1953	-	8 841	Kr. 32 748 854	Kr. 390 583	11,9	Kr. 481 964	14,7	304	1	34,4	1 585	55	8 613	33 507	7 500	49 620	163	5,6
1954	79	1 790	12 719 387	172 126	14,0	150 647	11,8	58	-	32,4	2 597	84	1 659	6 375	-	8 034	139	4,5
1955	80	1 695	12 356 744	172 962	14,0	72 738	5,9	80	-	47,2	909	43	2 281	-	-	2 281	29	1,3
1956	76	1 671	11 951 652	167 289	14,0	51 138	4,3	70	-	41,9	731	31	2 047	625	-	2 672	38	1,6
1957	77	1 550	11 088 620	155 206	14,0	69 497	6,3	51	-	32,9	1 363	45	1 595	750	-	2 345	46	1,5
1958	77	1 456	10 442 714	146 165	14,0	30 177	2,9	43	-	29,5	702	21	1 197	-	-	1 197	28	0,8
1949-1958	-	17 003	91 307 971	1 204 331	13,2	856 161	9,4	606	1	35,6	1 413	50	17 392	41 257	7 500	66 149	109	3,9

Marmorvarefabrikker. Pottemakerier. Kiselgurfabrikasjon.

Gruppe 0209.

Fabriques d'articles en marbre. Fabriques de poteries. Exploitation de kiselguhr.

År Année	Antall bedrifter Nombre d'établissements	Antall årsverk (à 300 arbeidsdager) Années de travail	Arbeidslønn (beregnet etter I.T.L. § 16) Salaires gagnés	Premieinntekt Mont. des primes		Belastning Charges		Godkjente ulykker Acc. recon.			Kostende pr. Coût par		Antall tapte arbeidsdager Nombre de journées de travail perdues					
				total total	Tariffsat Taux du tarif	total total	i ‰ av a.r.b.- lønnen ‰ du mont. des sal.	i alt en tout	med døden tilk. ayant entraîné la mort	pr. 1000 årsv. par 1000 ann. de trav.	godkj. ulykke acc. recon.	årsverk ann. de trav.	Sykdom Maladie	Invaliditet Incapacité	Død Mort	Sum Total	pr. godkjent ulykke par acc. rec.	pr. årsverk par ann. de trav.
1949-1953	-	1 204	Kr. 4 293 016	Kr. 40 226	9,4	Kr. 30 766	7,2	28	-	23,3	1 099	26	1 420	52	-	1 472	53	1,2
1954	14	166	1 168 953	10 516	9,0	3 098	2,7	7	-	42,2	443	19	161	-	-	161	23	1,0
1955	15	196	1 368 089	12 304	9,0	10 519	-	11	-	56,1	-	-	542	643	-	1 185	108	6,0
1956	15	182	1 285 499	11 564	9,0	15 481	12,0	5	-	27,5	3 096	85	261	1 125	-	1 386	277	7,6
1957	15	180	1 260 253	11 335	9,0	4 394	3,5	5	-	27,8	879	24	177	-	-	177	35	1,0
1958	16	184	1 301 268	11 705	9,0	81 404	62,6	5	-	27,2	16281	442	167	-	-	167	33	0,9
1949-1958	-	2 112	10 677 078	97 650	9,1	124 624	11,7	61	-	28,9	2 043	59	2 728	1 820	-	4 548	75	2,2

Jern- og metallindustri, tilvirking av maskiner og transportmidler.

Gruppe 0300.

Industrie du fer et des métaux, fabrication de machines et de moyens de transport.

År	Antall bedrifter	Antall årsverk	Kr.	Kr.	‰	Kr.	‰	15 637	55	49,8	‰	‰	435 835	894 500	412 500	1 742 835	111	5,5
1949-1953	-	314 287	1164588513	18 566 372	15,9	12 609 297	10,8	15 637	55	49,8	806	40	435 835	894 500	412 500	1 742 835	111	5,5
1954	4844	66 537	475 443 977	7 213 906	15,2	4 593 852	9,7	3 530	16	53,0	1 301	69	104 108	217 410	120 000	441 518	125	6,6
1955	4802	67 808	482 093 343	6 880 237	-	5 144 951	10,7	4 180	5	61,6	1 231	76	126 023	240 681	37 500	404 204	97	6,0
1956	4930	69 723	496 032 794	7 065 079	14,2	4 654 193	9,4	3 657	11	52,5	1 273	67	107 556	213 614	82 500	403 670	110	5,8
1957	4930	70 733	494 997 661	7 058 901	14,3	4 737 362	9,6	3 645	11	51,5	1 300	67	114 007	209 919	82 500	406 426	112	5,7
1958	4881	69 314	488 870 042	6 967 940	14,3	5 799 985	11,9	3 243	11	46,8	1 788	84	112 425	230 012	82 500	424 937	131	6,1
1949-1958	-	658 452	3602026330	53 752 435	14,9	37 539 640	10,4	33 892	109	51,5	1 108	57	999 954	2006136	817 500	3 823 590	113	5,8

Jern- og stålstøperier.

Fonderies de fer et d'acier.

Gruppe 0301.

År Année	Antall bedrifter Nombre d'établissements	Antall årsverk (à 300 arbeidsdager) Années de travail	Arbeidslønn (beregnet etter I.T.L. § 15) Salaires gagnés	Premieinntekt Mont. des primes		Belasting Charges		Godkjente ulykker Acc. recon.			Kostende pr. Coût par		Antall tapte arbeidsdager Nombre de journées de travail perdues					
				total total	Tariffsats Taux du tarif	total total	i ‰ av arb.- lønnen ‰ du mont. des sal.	i alt en tout	med døden tilf. ayant entraîné la mort	pr. 1000 årsv. par 1000 ann. de trav.	godkji. ulykke acc. recon.	årsverk ann. de trav.	Sykdom Maladie	Invalditet Incapacité	Død Mort	Sum Total	pr. godkjent ulykke par acc. rec.	pr. årsverk par ann. de trav.
1949-1953	-	12 083	Kr. 45 122 138	Kr. 701 591	15,5	Kr. 925 862	20,5	1 002	1	82,9	924	Kr. 77	Kr. 27 627	69 179	7 500	104 306	104	8,6
1954	54	2 856	20 508 586	389 639	19,0	400 193	19,5	282	-	98,7	1 419	140	7 892	11 823	-	19 715	70	6,9
1955	55	2 934	21 060 623	400 132	19,0	331 017	15,7	347	1	118,3	954	113	9 591	5 095	7 500	22 186	64	7,6
1956	54	2 776	19 935 739	378 755	19,0	320 795	16,1	230	-	82,9	1 395	116	6 914	19 255	-	26 169	114	9,4
1957	54	2 516	18 092 355	343 734	19,0	409 424	22,6	263	1	104,5	1 557	163	8 556	19 178	7 500	35 234	134	14,0
1958	51	2 472	17 774 257	337 688	19,0	612 878	34,5	217	1	87,8	2 824	248	8 586	16 084	7 500	32 170	148	13,0
1949-1958	-	25 637	142 493 698	2 551 539	17,9	3 000 169	21,1	2 341	4	91,3	1 282	117	69 166	140 614	30 000	239 780	102	9,4

Smier med eller uten bygningssmedarbeid. Blikkvarefabrikker (jern og andre metaller) inkl. dekorering m. v., blikkenslagerverksteder.

Forges maréchaux avec ou sans ferronnerie pour bâtiments. Fabriques de ferblanterie (fer et autres métaux) y compris la décoration etc., ateliers de ferblanterie.

1949-1953	-	17 764	Kr. 65 550 697	Kr. 1 360 574	20,8	Kr. 773 950	11,8	879	3	49,5	880	Kr. 44	Kr. 25 859	77 229	22 500	125 588	143	7,1
1954	496	3 931	27 631 198	524 817	19,0	241 588	8,7	234	-	59,5	1 032	61	5 471	16 120	-	21 591	92	5,5
1955	488	3 748	26 441 175	502 220	19,0	264 215	10,0	286	1	76,3	924	70	7 380	12 905	7 500	27 785	97	7,4
1956	488	3 597	25 723 582	488 559	19,0	275 136	10,7	170	-	47,3	1 618	76	5 853	14 906	-	20 759	122	5,8
1957	493	3 536	25 030 996	475 389	19,0	340 897	13,6	172	-	48,6	1 982	96	4 494	17 993	-	22 487	131	6,4
1958	466	3 456	24 618 284	467 546	19,0	144 709	5,9	150	-	43,4	965	42	4 772	15 638	-	20 410	136	5,9
1949-1958	-	36 032	194 995 932	3 819 105	19,6	2 040 495	10,5	1 891	4	52,5	1 079	57	53 829	154 791	30 000	238 620	126	6,6

Fabrikasjon av trådstift, søm, spiker, nagler, skruer m. v. Jern- og stålwarefabrikker, verktøyfabrikasjon m. v. Gjerdefabrikker. Mekaniske verksteder. Vognfabrikker.

Fabriques de pointes de Paris, de clous, fils de fer etc. Fabrication d'articles en fer et acier, fabrication d'outils etc. Fabriques de clôtures.

Gruppe 0303.

Ateliers de constructions mécaniques. Fabriques de voitures.

År Année	Antall bedrifter Nombre d'établissements	Antall årsverk (å 300 arbeidsdager) Années de travail	Arbeidslønn (beregnet etter I.F.L. § 15) Salaires gagnés	Premieinntekt Mont. des primes		Belastning Charges		Godkjente ulykker Acc. recon.			Kostende pr. Coût par		Antall tapte arbeidsdager Nombre de journées de travail perdues						
				total total	Tariffsats Taux du tarif	total total	i 1/100 av arb.- lønnen % du mont. des sal.	i alt en tout	med døden tilf. ayant entraîné la mort	pr. 1000 årsv. par 1000 ann. de trav.	godkj. ulykke acc. recon.	årsverk ann. de trav.	Sykdom Maladie	Invaliditet Invalidité	Død Mort	Sum Total	pr. godkjent ulykke par acc. rec.	pr. årsverk par ann. de trav.	
1949-1953	-	129 783	478 717 036	Kr.	Kr.	°/100	Kr.	°/100	6 014	18	46,3	777	36	158 766	305 880	135 000	599 646	100	4,6
1954	2673	27 581	199 149 333	3 212 059	14,0	1 479 932	7,4	1 298	5	47,1	1 140	54	36 810	71 157	37 500	145 467	112	5,3	
1955	2691	28 932	204 372 650	2 860 018	14,0	1 739 897	8,5	1 504	-	52,0	1 157	60	43 303	70 323	-	113 626	76	3,9	
1956	2777	29 460	208 940 805	2 923 809	14,0	1 361 391	6,5	1 440	1	48,9	945	46	37 934	70 313	7 500	115 747	80	3,9	
1957	2780	30 157	205 610 361	2 876 818	14,0	1 715 157	8,3	1 441	4	47,8	1 190	57	42 079	64 779	30 000	136 858	95	4,5	
1958	2775	29 634	205 027 709	2 868 799	14,0	2 265 046	11,0	1 278	3	43,1	1 772	76	43 118	98 393	22 500	164 011	128	5,5	
1949-1958	-	275 547	1501817894	21 777 925	14,5	13 232 759	8,8	12 975	31	47,1	1 020	48	362 010	680 845	232 500	1 275 355	98	4,6	

01

Fabrikasjon av gass-, kloakk- og vannledningsartikler samt varmeapparater, med eller uten innlegging. Bøssemakerverksteder og geværfabrikker. Fabrikasjon av armatur for pumper og kjeler m. v. Lampefabrikker (lampeholdere).

Fabrication d'articles pour conduites de gaz, d'égoûts, d'eau, appareils de chauffage avec ou sans pose. Ateliers d'armurerie, fabr. d'armes à feu. Fabriques de garnitures pour pompes, chaudières etc. Fabriques de lampes.

År Année	Antall bedrifter Nombre d'établissements	Antall årsverk (å 300 arbeidsdager) Années de travail	Arbeidslønn (beregnet etter I.F.L. § 15) Salaires gagnés	Premieinntekt Mont. des primes	Belastning Charges	Godkjente ulykker Acc. recon.	Kostende pr. Coût par	Antall tapte arbeidsdager Nombre de journées de travail perdues											
								total total	Tariffsats Taux du tarif	total total	i 1/100 av arb.- lønnen % du mont. des sal.	i alt en tout	med døden tilf. ayant entraîné la mort	pr. 1000 årsv. par 1000 ann. de trav.	godkj. ulykke acc. recon.	årsverk ann. de trav.	Sykdom Maladie	Invaliditet Invalidité	Død Mort
1949-1953	-	2 553	9 543 687	Kr.	Kr.	°/100	Kr.	°/100	101	-	39,6	426	17	1 968	2 160	-	4 128	41	1,6
1954	43	582	4 153 265	24 900	6,0	16 574	4,0	21	-	36,1	789	28	673	1 239	-	1 912	91	3,3	
1955	42	599	4 588 373	27 510	6,0	18 196	4,0	40	-	66,8	455	30	858	1 125	-	1 983	50	3,3	
1956	43	673	4 817 351	28 884	6,0	11 509	2,4	22	-	32,7	523	17	553	-	-	553	25	0,8	
1957	43	601	4 314 163	25 864	6,0	10 657	2,5	20	-	33,3	533	18	401	-	-	401	20	0,7	
1958	43	630	4 531 317	27 165	6,0	8 626	1,9	15	-	23,8	575	14	306	-	-	306	20	0,5	
1949-1958	-	5 638	31 948 156	207 509	6,5	108 624	3,4	219	-	38,8	496	19	4 759	4 524	-	9 283	42	1,6	

Sykkelfabriker.
Fabriques de bicyclettes.

Gruppe 0305.

År <i>Année</i>	Antall bedrifter <i>Nombre d'établissements</i>	Antall årsverk (å 300 arbeidsdager) <i>Années de travail</i>	Arbeidslønn (beregnet etter I.T.L. § 15) <i>Salaires gagnés</i>	Premieinntekt <i>Mont. des primes</i>		Belastning <i>Charges</i>		Godkjente ulykker <i>Acc. recon.</i>			Kostende pr. <i>Coût par</i>		Antall tapte arbeidsdager <i>Nombre de journées de travail perdues</i>						
				total <i>total</i>	Tariffsats <i>Taux de tarif</i>	total <i>total</i>	i ‰ av arb.- lønnen <i>‰ du mont. des sal.</i>	i alt <i>en tout</i>	med døden tilf. ayant entraîné la mort	pr. 1000 årsv. par 1000 ann. de trav.	godkji. ulykke acc. recon.	årsverk ann. de trav.	Sykdom <i>Maladie</i>	Invaliditet <i>Incapacité</i>	Død <i>Mort</i>	Sum <i>Total</i>	pr. godkjent ulykke par acc. rec.	pr. årsverk par ann. de trav.	
1949-1953	-	2 839	Kr. 10 563 005	Kr. 84 089	8,0	Kr. 82 407	7,8	57	-	20,1	1 446	29	1 534	12 125	-	-	13 659	240	4,8
1954	21	597	4 225 437	25 344	6,0	6 195	1,5	16	-	26,8	387	10	292	-	-	292	18	0,5	
1955	19	600	4 270 277	25 614	6,0	÷ 1 871	-	14	-	23,3	-	-	360	-	-	360	26	0,6	
1956	20	625	4 477 118	26 853	6,0	130 345	29,1	16	1	25,6	8 147	209	399	625	7 500	8 524	533	13,6	
1957	20	604	4 337 623	23 017	6,0	13 491	3,1	14	-	23,2	964	22	457	2 625	-	3 082	220	5,1	
1958	15	577	4 126 457	24 753	6,0	8 781	2,1	14	-	24,3	627	15	337	-	-	337	24	0,6	
1949-1958	-	5 842	31 999 917	212 670	6,6	239 348	7,4	131	1	22,4	1 827	41	3 379	15 375	7 500	26 254	200	4,5	

11

Bygging, reparasjon og oppussing av fartøyer av tre, jern, stål og betong (maskinverksted, støperi, modellverksted, kjelverksted m. v.), alt arbeid under ett. Oppbrekking av skip.

Chantiers de navires (bois, fer, acier et béton), évent. avec ateliers de construction de machines, construction de canots et de barques pontées.
Gruppe 0306.

1949-1953	-	79 083	Kr. 294 379 344	Kr. 7 114 849	24,2	Kr. 4 816 611	16,4	5 236	30	66,2	920	61	163 302	329 773	225 000	718 075	137	9,1
1954	561	16 424	116 805 215	2 215 699	19,0	1 736 380	14,9	1 182	11	72,0	1 469	106	38 056	76 999	82 500	197 555	167	12,0
1955	535	16 515	117 977 755	2 241 395	19,0	1 994 922	16,9	1 435	3	86,9	1 390	121	50 140	115 354	22 500	187 994	131	11,4
1956	557	17 412	124 313 874	2 361 483	19,0	2 205 677	17,7	1 345	8	77,2	1 640	127	45 179	97 134	60 000	202 313	150	11,6
1957	545	17 915	128 091 348	2 434 925	19,0	1 729 364	13,5	1 268	6	70,8	1 364	97	43 496	79 060	45 000	167 556	132	9,4
1958	553	17 488	125 393 228	2 382 273	19,0	2 020 268	16,1	1 131	4	64,7	1 786	116	41 718	79 671	30 000	151 389	134	8,7
1949-1958	-	164 837	906 960 764	18 750 624	20,7	14 503 222	16,0	11 597	62	70,4	1 251	88	381 891	777 991	465 000	1 624 882	140	9,9

Fabrikasjon av telegraf-, telefon- og radioapparater, maskiner og apparater for elektrisk belysning, varme og kraftoverføring med eller uten installasjon. (Om bygging av lengre ledninger, se gruppe 1405.) Kabelfabriker.

Fabriques d'appareils télégraphiques et téléphoniques, machines et app. pour l'éclairage élect., chauffage et transmissions d'énergie avec
 Gruppe 0307. *ou sans installation. (Voir 1405). Fabriques de câbles.*

År Année	Antall bedrifter Nombre d'établissements	Antall årsverk (à 300 arbeidsdager) Années de travail	Arbeidslønn (beregnet etter I.T.L. § 15) Salaires gagnés	Premieinntekt Mont. des primes		Belasting Charges		Godkjente ulykker Acc. recon.			Kostende pr. Coût par		Antall tapte arbeidsdager Nombre de journées de travail perdues					
				total total	Tariffsats Taux du tarif	total total	i % av arb.- lønnen % du mont. des sal.	i alt en tout	med døden tilf. ayant entraîné la mort	pr. 1000 årsv. par 1000 ann. de trav.	godkj. ulykke acc. recon.	årsverk ann. de trav.	Sykdom Maladie	Invaliditet Incapacité	Død Mort	Sum Total	pr. godkjent ulykke par acc. rec.	pr. årsverk par ann. de trav.
1949-1953	-	39 028	Kr. 145 475 030	Kr. 1 417 808	% 9,7	Kr. 785 186	% 5,4	1 498	3	37,6	Kr. 535	Kr. 20	35 503	52 697	22 500	110 700	75	2,8
1954	343	8 405	59 336 109	533 891	9,0	394 100	6,6	333	-	39,6	1 183	47	10 175	22 044	-	32 219	97	3,8
1955	338	8 225	59 360 496	534 099	9,0	301 473	5,1	330	-	40,1	914	37	7 709	13 287	-	20 996	64	2,6
1956	352	8 770	62 247 445	560 087	9,0	162 722	2,6	251	1	28,6	648	19	6 434	8 328	7 500	22 262	89	2,5
1957	362	9 288	66 038 475	594 203	9,0	310 436	4,7	302	-	32,5	1 028	33	9 513	11 336	-	20 849	69	2,2
1958	355	8 997	64 283 580	578 415	9,0	393 654	6,1	290	3	32,2	1 357	44	8 654	8 525	22 500	39 679	137	4,4
1949-1958	-	82 713	456 741 135	4 218 503	9,2	2 347 571	5,1	2 974	7	36,0	789	28	77 988	116 217	52 500	246 705	83	3,0

Piano-, harmonium- og orgelfabriker. Metallstøperier. Metallvarefabriker i allminnelighet, gjørtlerier. Haglfabriker. Trykking, preging, pressing og stansing av metall. Fabrikasjon av stålrørmøbler.

Fabriques de pianos, d'harmoniums et d'orgues. Fonderies de métaux. Fabriques ordinaires d'ouvrages en métaux, fonderies de laiton.
 Gruppe 0308. *Fabriques de plomb de chasse. Impression sur métal, estampage et repoussage.*

År Année	Antall bedrifter Nombre d'établissements	Antall årsverk (à 300 arbeidsdager) Années de travail	Arbeidslønn (beregnet etter I.T.L. § 15) Salaires gagnés	Premieinntekt Mont. des primes		Belasting Charges		Godkjente ulykker Acc. recon.			Kostende pr. Coût par		Antall tapte arbeidsdager Nombre de journées de travail perdues					
				total total	Tariffsats Taux du tarif	total total	i % av arb.- lønnen % du mont. des sal.	i alt en tout	med døden tilf. ayant entraîné la mort	pr. 1000 årsv. par 1000 ann. de trav.	godkj. ulykke acc. recon.	årsverk ann. de trav.	Sykdom Maladie	Invaliditet Incapacité	Død Mort	Sum Total	pr. godkjent ulykke par acc. rec.	pr. årsverk par ann. de trav.
1949-1953	-	15 569	Kr. 57 326 343	Kr. 567 567	% 10,0	Kr. 381 871	% 6,7	671	-	43,1	Kr. 569	Kr. 25	16 362	32 617	-	48 979	73	3,1
1954	327	3 190	22 588 066	203 155	9,0	220 911	9,8	116	-	36,4	1 904	69	2 718	11 778	-	14 496	125	4,5
1955	319	3 203	22 651 720	203 654	9,0	374 679	16,5	167	-	52,1	2 244	117	5 377	15 092	-	20 469	123	6,4
1956	321	3 229	23 060 719	207 416	9,0	166 734	7,2	137	-	42,4	1 217	52	3 527	3 053	-	6 580	48	2,0
1957	310	3 059	21 855 852	196 581	9,0	173 511	7,9	125	-	40,9	1 388	57	4 013	11 948	-	15 961	128	5,2
1958	308	3 086	22 067 062	198 480	9,0	265 417	12,0	113	-	36,6	2 349	86	3 328	9 243	-	12 571	111	4,1
1949-1958	-	31 336	169 549 762	1 576 853	9,3	1 583 123	9,3	1 329	-	42,4	1 191	51	35 325	83 731	-	119 056	90	3,8

Galvanoplastiske anstalter.

Gruppe 0309.

Etablissements galvanoplastiques.

År Année	Antall bedrifter Nombre d'établissements	Antall årsverk (å 300 arbeidsdager) Années de travail	Arbeidslønn (beregnet etter I.T.L. § 15) Salaires gagnés	Premieinntekt Mont. des primes		Belastning Charges		Godkjente ulykker Acc. recon.			Kostende pr. Coût par		Antall tapte arbeidsdager Nombre de journées de travail perdues					
				total total	Tariffsaft Taux du tarif	total total	i ‰ av arb.- lønnen ‰ du mont. des sal.	i alt en tout	med døden tilf. ayant entraîné la mort	pr. 1000 årsv. par 1000 ann. de trav.	godkj. ulykke acc. recon.	årsverk ann. de trav.	Sykdom Maladie	Invaliditet Invalidité	Død Mort	Sum Total	pr. godkjent ulykke par acc. rec.	pr. årsverk par ann. de trav.
1949-1953	-	1 687	Kr. 6 198 087	Kr. 43 125	‰ 7,0	Kr. 12 255	‰ 2,0	62	-	36,8	Kr. 198	Kr. 7	1 365	1 439	-	2 804	45	1,7
1954	78	303	2 143 238	19 217	9,0	9 938	4,6	21	-	69,3	473	33	624	625	-	1 249	59	4,1
1955	72	302	2 127 600	18 937	9,0	10 436	49,1	17	-	56,3	6 139	346	361	7 500	-	7 861	462	26,0
1956	77	312	2 218 479	19 737	9,0	2 611	1,2	6	-	19,2	435	8	110	-	-	110	18	0,4
1957	76	271	1 940 816	17 182	9,0	5 112	2,6	10	-	36,9	511	19	231	-	-	231	23	0,9
1958	71	260	1 857 519	16 433	9,0	12 619	6,8	8	-	30,8	1 577	49	504	-	-	504	63	1,9
1949-1958	-	3 135	16 485 739	134 631	8,2	146 897	8,9	124	-	39,6	1 185	47	3 195	9 564	-	12 759	103	4,1

Fabrikasjon av instrumenter og apparater (instrumentmakere). Gull- og sølvvarefabrikker.

Gruppe 0310. Fabriques d'instruments et appareils de chirurgie et de précision. Fabriques d'objets en or et en argent.

1949-1953	-	9 839	Kr. 36 798 352	Kr. 136 229	‰ 3,7	Kr. 112 886	‰ 3,1	128	-	13,0	Kr. 882	Kr. 11	3 225	11 401	-	14 626	114	1,5
1954	242	1 989	13 836 256	55 053	4,0	64 456	4,7	22	-	11,1	2 930	32	826	3 750	-	4 576	208	2,3
1955	237	2 025	14 132 152	56 440	4,0	16 489	1,2	36	-	17,8	458	8	878	-	-	878	24	0,4
1956	236	2 096	14 819 993	58 546	4,0	13 964	0,9	35	-	16,7	399	7	533	-	-	533	15	0,3
1957	241	2 050	14 461 559	57 745	4,0	43 261	3,0	27	-	13,2	1 602	21	681	3 000	-	3 681	136	1,8
1958	238	1 995	14 054 731	56 120	4,0	62 567	4,5	19	-	9,5	3 293	31	758	2 458	-	3 216	169	1,6
1949-1958	-	19 994	108 103 043	420 133	3,9	313 623	2,9	267	-	13,4	1 175	16	6 901	20 609	-	27 510	103	1,4

Nåle-, hekte-, fiskekrok- og fiskefluefabrikasjon.

Gruppe 0311.

Fabriques d'aiguilles, d'agrafes et d'hameçons.

År Année	Antall bedrifter Nombre d'établissements	Antall årsverk (à 300 arbeidsdager) Années de travail	Arbeidslønn (beregnet etter I.T.L. § 15) Salaires gagnés	Premieinntekt Mont. des primes		Belastning Charges		Godkjente ulykker Acc. recon.			Kostende pr. Coût par		Antall tapte arbeidsdager Nombre de journées de travail perdues					
				total total	Tariffisats Taux du tarif	total total	i ‰ av arb.- lønnen ‰ du mont. des sal.	i alt en tout	med doden tilf. ayant entraîné la mort	pr. 1000 årsv. par 1000 ann. de trav.	godkj. ulykke acc. recon.	årsverk ann. de trav.	Sykdom Maladie	Invaliditet Invalidité	Død Mort	Sum Total	pr. godkjent ulykke par acc. rec.	pr. årsverk par ann. de trav.
1949-1953	-	4 059	Kr. 14 914 794	Kr. 30 932	‰ 2,1	Kr. 3 871	‰ 0,3	19	-	4,7	Kr. 234	Kr. 1	324	-	-	324	17	0,1
1954	6	729	5 067 274	10 132	2,0	23 585	4,7	5	-	6,9	4 717	32	571	1 875	-	2 446	489	3,4
1955	6	725	5 110 522	10 218	2,0	1 572	0,3	4	-	5,5	393	2	66	-	-	66	17	-
1956	5	773	5 477 689	10 950	2,0	3 309	0,6	5	-	6,5	662	4	120	-	-	120	24	0,2
1957	6	736	5 224 113	10 443	2,0	13 948	-	3	-	4,1	-	-	86	-	-	86	29	0,1
1958	6	719	5 135 898	10 268	2,0	5 420	1,1	8	-	11,1	678	8	344	-	-	344	43	0,5
1949-1958	-	7 741	40 930 290	82 943	2,0	23 809	0,6	44	-	5,7	541	3	1 511	1 875	-	3 386	77	0,4

Kjemisk industri.

Gruppe 0400.

Industrie chimique.

År Année	Antall bedrifter Nombre d'établissements	Antall årsverk (à 300 arbeidsdager) Années de travail	Arbeidslønn (beregnet etter I.T.L. § 15) Salaires gagnés	Premieinntekt Mont. des primes	Belastning Charges	Godkjente ulykker Acc. recon.	Kostende pr. Coût par	Antall tapte arbeidsdager Nombre de journées de travail perdues										
								total total	Tariffisats Taux du tarif	total total	i ‰ av arb.- lønnen ‰ du mont. des sal.	i alt en tout	med doden tilf. ayant entraîné la mort	pr. 1000 årsv. par 1000 ann. de trav.	godkj. ulykke acc. recon.	årsverk ann. de trav.	Sykdom Maladie	Invaliditet Invalidité
1949-1953	-	74 603	Kr. 276 948 687	Kr. 5 399 293	‰ 19,5	Kr. 4 379 464	‰ 15,8	4 088	20	54,8	1 071	59	122 691	267 329	150 000	540 020	132	7,2
1954	411	19 532	133 331 998	2 483 166	18,6	1 741 218	13,1	766	5	39,2	2 273	89	25 866	61 554	37 500	124 920	163	6,4
1955	422	17 045	122 471 786	2 259 232	18,4	1 618 892	13,2	887	4	52,0	1 825	95	39 705	59 485	30 000	129 190	146	7,6
1956	425	17 539	125 886 001	2 309 909	18,3	1 848 723	14,7	857	6	48,9	2 157	105	31 406	76 319	45 000	152 725	178	8,7
1957	422	17 776	127 699 080	2 339 184	18,3	1 561 162	12,2	872	3	49,1	1 790	88	31 017	58 836	22 500	112 353	129	6,3
1958	409	17 721	127 408 714	2 325 621	18,3	1 801 862	14,1	970	4	54,7	1 858	102	34 376	81 021	30 000	145 397	150	8,2
1949-1958	-	164 216	913 746 266	17 116 405	18,7	12 951 321	14,2	8 440	42	51,4	1 535	79	285 061	604 544	315 000	1 204 605	143	7,3

Kjemisk storindustri.

Grande industrie chimique.

Gruppe 0401.

År Année	Antall bedrifter Nombre d'établissements	Antall årsverk (å 300 arbeidsdager) Années de travail	Arbeidslønn (beregnet etter I.T.L. § 15) Salaires gagnés	Premieinntekt Mont. des primes		Belastning Charges		Godkjente ulykker Acc. recon.			Kostende pr. Coût par		Antall tapte arbeidsdager Nombre de journées de travail perdues					
				total total	Tariffsats Taux de tarif	total total	% av arb.- lønnen % du mont. des sal.	i alt en tout	med døden tilf. ayant entraîné la mort	pr. 1000 årsv. par 1000 ann. de trav.	godkj. ulykke acc. recon.	årsverk ann. de trav.	Sykdom Maladie	Invaliditet Invalidité	Død Mort	Sum Total	pr. godkjent ulykke par acc. rec.	pr. årsverk par ann. de trav.
1949-1953	-	971	Kr. 3 656 312	Kr. 110 775	30,3	Kr. 265 162	72,5	58	3	59,7	4 572	273	2 113	6 168	22 500	30 781	531	31,7
1954	7	241	1 728 821	50 133	29,0	35 498	20,5	11	-	45,6	3 227	147	513	1 875	-	2 388	217	9,9
1955	6	205	1 477 377	42 842	29,0	5 555	-	15	-	73,2	-	-	463	-	-	463	31	2,3
1956	5	183	1 315 797	38 157	29,0	54 109	41,1	9	1	49,2	6 012	296	322	-	7 500	7 822	869	42,7
1957	5	176	1 264 773	36 676	29,0	4 015	3,2	6	-	34,1	669	23	134	-	-	134	22	0,8
1958	5	172	1 238 398	35 911	29,0	3 940	3,2	6	-	34,9	657	23	99	-	-	99	17	0,6
1949-1958	-	1 948	10 681 478	314 494	29,4	357 169	33,4	105	4	53,9	3 402	183	3 644	8 043	30 000	41 687	397	21,4

Elektrokjemisk storindustri.

Grande industrie électrochimique.

Gruppe 0402.

1949-1953	-	50 201	Kr. 185 800 040	Kr. 3 703 235	19,9	Kr. 3 339 780	18,0	3 135	16	62,4	1 065	67	91 845	208 623	120 000	420 468	134	8,4
1954	27	14 325	96 148 736	1 826 811	19,0	1 370 705	14,3	559	5	39,0	2 452	96	19 048	42 097	37 500	98 645	176	6,9
1955	27	12 031	86 314 144	1 639 956	19,0	1 348 104	15,6	659	4	54,8	2 046	112	31 509	44 188	30 000	105 697	160	8,8
1956	27	12 487	89 690 477	1 704 110	19,0	1 506 904	16,8	647	3	51,8	2 329	121	24 031	61 650	22 500	108 181	167	8,7
1957	27	12 686	91 204 493	1 732 874	19,0	1 388 156	15,2	713	3	56,2	1 947	109	26 333	51 956	22 500	100 789	141	7,9
1958	28	12 654	91 018 452	1 729 337	19,0	1 223 817	13,4	802	4	63,4	1 526	97	27 447	51 023	30 000	108 470	135	8,6
1949-1958	-	114 334	640 176 342	12 336 323	19,3	10 177 466	15,9	6 515	35	57,0	1 562	89	220 213	459 537	262 500	942 250	145	8,2

Fabrikasjon av cellull, kunstsilke, formstoffer (plastic) m. v.

Gruppe 0403.

Fabriques de soic art, de coton art, de plastics etc.

År Année	Antall bedrifter Nombre d'établissements	Antall årsverk (à 300 arbeidsdager) Années de travail	Arbeidslønn (beregnet etter I.T.L. § 15) Salaires gagnés	Premieinntekt Mont. des primes		Belasting Charges		Godkjente ulykker Acc. recon.			Kostende pr. Coût par		Antall tapte arbeidsdager Nombre de journées de travail perdues					
				total total	Tariffsats Taux du tarif	total total	i % av arb.- lønnen % du mont. des sal.	i alt en tout	med døden tilf. ayant entraîné la mort	pr. 1000 årsv. par 1000 ann. de trav.	godkj. ulykke acc. recon.	årsverk ann. de trav.	Sykdom Maladie	Invaliditet Incapacité	Død Mort	Sum Total	pr. godkjent ulykke par acc. rec.	pr. årsverk par ann. de trav.
1949-1953	-	3 580	Kr. 13 517 779	Kr. 286 183	21,2	Kr. 127 017	9,4	130	-	36,3	977	35	4 135	12 051	-	16 186	125	4,5
1954	7	762	5 485 002	131 636	24,0	157 019	23,6	21	-	27,6	7 477	206	1 852	11 044	-	12 896	614	16,9
1955	6	683	4 912 597	117 900	24,0	55 296	11,3	30	-	43,9	1 843	81	888	2 625	-	3 513	117	5,1
1956	7	689	4 954 380	118 902	24,0	49 392	10,0	40	1	58,1	1 235	72	1 346	3 375	7 500	12 221	306	17,7
1957	7	688	4 951 586	118 834	24,0	17 087	3,5	27	-	39,2	633	25	976	3 380	-	3 356	124	4,9
1958	7	627	4 514 025	108 334	24,0	97 020	21,5	23	-	36,7	4 218	155	1 236	750	-	1 986	86	3,2
1949-1958	-	7 029	38 335 369	881 789	23,0	502 831	13,1	271	1	38,6	1 855	72	10 433	32 225	7 500	50 158	185	7,1

Fabrikasjon av eksplosive stoffer, herunder også fyrverkerisaker, lunter o. l.

Gruppe 0404.

Fabrication et manutention des explosifs, artifices, mèches, etc.

År Année	Antall bedrifter Nombre d'établissements	Antall årsverk (à 300 arbeidsdager) Années de travail	Arbeidslønn (beregnet etter I.T.L. § 15) Salaires gagnés	Premieinntekt Mont. des primes		Belasting Charges		Godkjente ulykker Acc. recon.			Kostende pr. Coût par		Antall tapte arbeidsdager Nombre de journées de travail perdues					
				total total	Tariffsats Taux du tarif	total total	i % av arb.- lønnen % du mont. des sal.	i alt en tout	med døden tilf. ayant entraîné la mort	pr. 1000 årsv. par 1000 ann. de trav.	godkj. ulykke acc. recon.	årsverk ann. de trav.	Sykdom Maladie	Invaliditet Incapacité	Død Mort	Sum Total	pr. godkjent ulykke par acc. rec.	pr. årsverk par ann. de trav.
1949-1953	-	3 451	Kr. 13 135 911	Kr. 496 476	37,8	Kr. 167 382	12,7	122	-	35,4	1 372	49	6 331	6 444	-	12 775	105	3,7
1954	10	873	6 246 931	181 159	29,0	77 065	12,3	41	-	47,0	1 880	88	935	5 038	-	5 973	146	6,8
1955	10	783	5 604 936	162 538	29,0	53 249	9,5	42	-	53,6	1 268	68	1 300	3 375	-	4 675	111	6,0
1956	11	705	5 067 600	146 956	29,0	28 399	5,6	29	-	41,1	979	40	2 535	3 794	-	6 329	218	9,0
1957	8	711	5 110 033	148 187	29,0	98 012	19,2	25	-	35,2	3 920	138	802	3 750	-	4 552	182	6,4
1958	7	677	4 872 138	141 288	29,0	17 587	3,6	14	-	20,7	1 256	26	456	1 426	-	1 882	134	2,8
1949-1958	-	7 200	40 037 549	1 276 604	31,9	441 694	11,0	273	-	37,9	1 618	61	12 359	23 827	-	36 186	133	5,0

Fyrstikkfabrikker.
Fabriques d'allumettes chimiques.

Gruppe 0405.

År <i>Année</i>	Antall bedrifter <i>Nombre d'établissements</i>	Antall årsverk (å 300 arbeidsdager) <i>Années de travail</i>	Arbeidslønn (beregnet etter I.T.L. § 15) <i>Salaires gagnés</i>	Premieinntekt <i>Mont. des primes</i>		Belastning <i>Charges</i>		Godkjente ulykker <i>Acc. recon.</i>			Kostende pr. <i>Coût par</i>		Antall tapte arbeidsdager <i>Nombre de journées de travail perdues</i>					
				total <i>total</i>	Tariffisats <i>Taux de tarif</i>	total <i>total</i>	i ‰ av arb.- lønnen <i>‰ du mont. des sal.</i>	i alt <i>en tout</i>	med døden tilf. avangt entrainé <i>la mort</i>	pr. 1000 årsv. par 1000 ann. <i>de trav.</i>	godkji. ulykke acc. recon.	årsverk <i>ann. de trav.</i>	Sykdom <i>Maladie</i>	Invalditet <i>Invaldité</i>	Død <i>Mort</i>	Sum <i>Total</i>	pr. godkjent ulykke par acc. rec.	pr. årsverk par ann. de trav.
1949-1953	-	1 384	Kr. 5 066 568	Kr. 40 914	‰ 8,1	Kr. 50 693	‰ 10,0	72	-	52,0	Kr. 704	Kr. 37	2 086	2 410	-	4 496	62	3,2
1954	2	245	1 760 219	24 643	14,0	2 173	1,2	6	-	24,5	362	9	111	-	-	111	19	0,5
1955	2	232	1 663 573	23 288	14,0	5 757	3,5	15	-	64,7	384	25	361	-	-	361	24	1,6
1956	2	229	1 647 696	23 066	14,0	2 667	1,6	11	-	48,0	242	12	195	-	-	195	18	0,9
1957	2	216	1 554 551	21 762	14,0	2 385	1,5	5	-	23,1	477	11	100	-	-	100	20	0,5
1958	2	219	1 574 968	22 049	14,0	7 395	4,7	12	-	54,8	616	34	330	-	-	330	28	1,5
1949-1958	-	2 525	13 267 575	155 722	11,7	71 070	5,4	121	-	47,9	587	28	3 183	2 410	-	5 593	46	2,2

Tilvirking av tjære og tjæreprodukter samt impregnering av stoffer med harpiks eller tjære. Takpappfabr. Impregnering av trematerialer.

Production de goudron et produits goudronnés et imperméabilisation au moyen de goudron ou de résin. Imperméabilisation de matériaux en bois.

1949-1953	-	1 733	Kr. 6 524 997	Kr. 109 482	‰ 16,8	Kr. 98 881	‰ 15,2	134	-	77,3	Kr. 738	Kr. 57	4 250	9 878	-	14 128	105	8,2
1954	49	353	2 537 513	48 195	19,0	41 898	16,5	32	-	90,7	1 309	119	986	-	-	986	31	2,8
1955	48	333	2 397 934	45 546	19,0	52 664	22,0	26	-	78,1	2 026	158	1 055	4 642	-	5 697	219	17,1
1956	50	321	2 310 012	43 873	19,0	49 180	21,3	17	-	53,0	2 893	153	700	3 750	-	4 450	262	13,9
1957	49	298	2 143 551	40 712	19,0	4 083	1,9	8	-	26,8	510	14	137	-	-	137	17	0,5
1958	42	300	2 159 242	41 006	19,0	57 973	26,8	24	-	80,0	2 416	193	886	3 200	-	4 086	170	13,6
1949-1958	-	3 338	18 073 249	328 814	18,2	304 679	16,9	241	-	72,2	1 264	91	8 014	21 470	-	29 484	122	8,8

Fabrikasjon av isolerings- og gulvbekledningsmasse med eller uten påleggingsarbeid.
 Gruppe 0407. *Masses isolantes et enduits pour parquets, avec ou sans pose.*

År Année	Antall bedrifter Nombre d'établissements	Antall årsverk (à 300 arbeidsdager) Années de travail	Arbeidslønn (beregnet etter I.T.L. § 15) Salaires gagnés	Premieinntekt Mont. des primes		Belastning Charges		Godkjente ulykker Acc. recon.			Kostende pr. Coût par		Antall tapte arbeidsdager Nombre de journées de travail perdues					
				total total	Tarifisats Taux du tarif	total total	i % av arb.- lønnen % du mont. des sal.	i alt en tout	med døden tilf. ayant entraîné la mort	pr. 1000 årsv. par 1000 ann. de trav.	godkj. ulykke acc. recon.	årsverk ann. de trav.	Sykdom Maladie	Invaliditet Incapacité	Dead Mort	Sum Total	pr. godkjent ulykke par acc. rec.	pr. årsverk par ann. de trav.
1949-1953	-	1 177	Kr. 4 408 523	Kr. 50 374	% 11,4	Kr. 29 471	% 6,7	56	-	47,6	523	25	1 585	3 000	-	4 585	82	3,9
1954	25	230	1 643 568	22 999	14,0	5 601	3,4	12	-	52,2	467	24	281	-	-	281	23	1,2
1955	23	218	1 559 087	21 819	14,0	3 586	2,3	8	-	36,7	448	16	174	-	-	174	22	0,8
1956	23	209	1 500 664	21 000	14,0	4 137	2,8	8	-	38,3	517	20	211	-	-	211	26	1,0
1957	23	198	1 420 846	19 881	14,0	8 277	5,8	5	-	25,3	1 655	42	293	-	-	293	59	1,5
1958	23	234	1 674 947	23 438	14,0	94 918	56,7	5	-	21,4	18984	406	290	3 180	-	3 470	694	14,8
1949-1958	-	2 266	12 207 635	159 511	13,1	145 990	12,0	94	-	41,5	1 553	64	2 834	6 180	-	9 014	96	4,0

Kjemisk småindustri (pussepomade, skosmørelse, parfyme, blekk o. l.). Kullsyre-, surstoff- og vannstoffabrikker. Apotek (samt tilvirking av kjemiske og farmasøytiske preparater). Laboratoriearbeider.

Petite industrie chimique (pomade à polir, parfums, encre etc.), fabrication de manchons d'incandescence. Pharmacies. Travaux de laboratoire.

1949-1953	-	6 935	Kr. 25 579 956	Kr. 274 903	% 10,7	Kr. 106 412	% 4,2	178	1	25,7	598	15	5 019	3 816	7 500	16 335	92	2,4
1954	210	1 446	10 249 817	92 178	9,0	21 397	2,1	34	-	23,5	629	15	792	-	-	792	23	0,5
1955	222	1 479	10 826 498	97 356	9,0	62 941	5,8	40	-	27,0	1 574	43	2 391	3 073	-	5 464	137	3,7
1956	224	1 615	11 526 868	103 666	9,0	73 616	6,4	46	-	28,5	1 600	46	1 050	-	-	1 050	23	0,7
1957	223	1 684	12 063 603	108 489	9,0	23 221	1,9	32	-	19,0	726	14	969	-	-	969	30	0,6
1958	219	1 694	12 135 439	109 190	9,0	226 628	18,7	33	-	19,5	6 868	134	1 950	17 692	-	19 642	595	11,6
1949-1958	-	14 853	82 382 181	785 782	9,5	514 215	6,2	363	1	24,4	1 417	35	12 171	24 581	7 500	44 252	122	3,0

Bridselmøller, svertemøller, fabrikkasjon av fargesaker, fernerisser, lakker, garvestoffer m. v. Limkokerier.

Moulins à broyer les couleurs, à cirage, fabrication de couleurs, vernis, laques, substances coriaries etc. Usines de colle-forte.
 Gruppe 0409.

År <i>Année</i>	Antall bedrifter <i>Nombre d'établissements</i>	Antall årsverk (à 300 arbeidsdager) <i>Années de travail</i>	Arbeidslohn (beregnet etter I.T.L. § 15) <i>Salaires gagnés</i>	Premieinntekt <i>Mont. des primes</i>		Belastning <i>Charges</i>		Godkjente ulykker <i>Acc. recon.</i>			Kostende pr. <i>Coût par</i>		Antall tapte arbeidsdager <i>Nombre de journées de travail perdues</i>					
				total <i>total</i>	Tariffsaft <i>Taux du tarif</i>	total <i>total</i>	i ‰ av arb.- lønnen <i>‰ du mont. des sal.</i>	i alt <i>en tout</i>	med døden tilf. ajant entraîné la mort	pr. 1000 årsv. par 1000 ann. de trav.	godkj. ulykke acc. recon.	årsverk ann. de trav.	Sykdom <i>Maladie</i>	Invaliditet <i>Invalidité</i>	Død <i>Mort</i>	Sum <i>Total</i>	pr. godkjent ulykke par acc. rec.	pr. årsverk par ann. de trav.
1949-1953	—	5 171	Kr. 19 258 601	Kr. 326 951	‰ 17,0	Kr. 194 666	‰ 10,1	203	—	39,3	Kr. 959	Kr. 38	5 327	14 939	—	20 266	100	3,9
1954	74	1 057	7 531 391	105 412	14,0	29 862	4,0	50	—	47,3	597	28	1 348	1 500	—	2 848	57	2,7
1955	78	1 081	7 715 640	107 987	14,0	42 850	5,6	52	—	48,1	824	40	1 564	1 582	—	3 146	61	2,9
1956	76	1 101	7 872 507	110 179	14,0	80 319	10,2	50	1	45,4	1 606	73	1 016	3 750	7 500	12 266	245	11,1
1957	78	1 119	7 985 644	111 769	14,0	15 926	2,0	51	—	45,6	312	14	1 273	750	—	2 023	40	1,8
1958	76	1 144	8 221 105	115 068	14,0	72 584	8,8	51	—	44,6	1 423	63	1 682	3 750	—	5 432	107	4,7
1949-1958	—	10 673	58 584 888	877 366	15,0	436 297	7,4	457	1	42,8	955	41	12 210	26 271	7 500	45 981	101	4,3

Olje og fettindustri.

Gruppe 0500.

Industries des huiles et des graisses.

År <i>Année</i>	Antall bedrifter <i>Nombre d'établissements</i>	Antall årsverk (à 300 arbeidsdager) <i>Années de travail</i>	Arbeidslohn (beregnet etter I.T.L. § 15) <i>Salaires gagnés</i>	Premieinntekt <i>Mont. des primes</i>		Belastning <i>Charges</i>		Godkjente ulykker <i>Acc. recon.</i>			Kostende pr. <i>Coût par</i>		Antall tapte arbeidsdager <i>Nombre de journées de travail perdues</i>					
				total <i>total</i>	Tariffsaft <i>Taux du tarif</i>	total <i>total</i>	i ‰ av arb.- lønnen <i>‰ du mont. des sal.</i>	i alt <i>en tout</i>	med døden tilf. ajant entraîné la mort	pr. 1000 årsv. par 1000 ann. de trav.	godkj. ulykke acc. recon.	årsverk ann. de trav.	Sykdom <i>Maladie</i>	Invaliditet <i>Invalidité</i>	Død <i>Mort</i>	Sum <i>Total</i>	pr. godkjent ulykke par acc. rec.	pr. årsverk par ann. de trav.
1949-1953	—	21 660	Kr. 81 190 867	Kr. 1 989 271	‰ 24,5	Kr. 1 230 508	‰ 15,2	1 021	6	47,1	Kr. 1 205	Kr. 57	37 750	67 827	45 000	150 577	147	7,0
1954	211	4 734	33 819 848	726 028	21,5	375 390	11,1	209	2	44,1	1 796	79	9 411	13 493	15 000	37 904	181	8,0
1955	205	4 597	32 919 078	696 386	21,2	371 829	11,3	219	—	47,6	1 698	81	9 181	17 170	—	26 351	120	5,7
1956	206	4 945	35 478 404	767 661	21,6	443 368	12,5	175	—	35,4	2 534	90	7 894	29 060	—	36 954	211	7,5
1957	207	4 563	32 612 335	693 130	21,3	552 915	17,0	178	3	39,0	3 106	121	8 526	22 676	22 500	53 702	302	11,8
1958	202	3 983	28 612 675	580 824	20,3	388 738	13,6	128	2	32,1	3 037	98	5 526	7 418	15 000	27 944	218	7,0
1949-1958	—	44 482	244 633 207	5 453 300	22,3	3 362 748	13,7	1 930	13	43,4	1 742	76	78 288	157 644	97 500	333 432	173	7,5

Fabrikasjon av tran, guano og lign. kunstgjødselstoffer eventuelt i forbindelse med pakkhus- og lagerarbeid. Beinmøller, beinstamper. Fabrikasjon av sildolje og hvalolje. Sildemelfabriker.

Cuisson et raffinage des huiles de baleine de phoque et de poisson et d'autres engrais artificiels, avec ou sans travaux d'entrepôts et magasins.
 Groupe 0501. *Pulvérisation des os. Fabriques d'huiles de harengs et de baleines. Fabriques de farine de harengs.*

År Année	Antall bedrifter Nombre d'établissements	Antall årsverk arbeidsdager) Années de travail	Arbeidslønn (beregnet etter I.T.L. § 15) Salaires gagnés	Premieinntekt Mont. des primes		Belastning Charges		Godkjente ulykker Acc. recon.			Kostende pr. Coût par		Antall tapte arbeidsdager Nombre de journées de travail perdues					
				total total	Tariffats Taux du tarif	total total	i % av arb- lønnen % du mont. des sal.	i alt en tout	med døden tilf. aggrav. entraîné la mort	pr. 1000 årsv. par 1000 ann. de trav.	godkj. ulykke acc. recon.	årsverk ann. de trav.	Sykdom Maladie	Invaliditet Incapacité	Død Mort	Sum Total	pr. godkjent ulykke par acc. rec.	pr. årsverk par ann. de trav.
1949-1953	-		Kr.	Kr.	%	Kr.	%			Kr.	Kr.							
1954	141	10 040	38 148 146	1 340 446	35,1	651 108	17,1	470	4	46,8	1 385	65	22 097	47 459	30 000	99 556	212	9,9
1955	142	2 353	16 842 433	488 376	29,0	303 666	18,0	95	2	40,4	3 196	129	4 727	12 021	15 000	31 748	334	13,5
1956	144	2 190	15 706 313	455 433	29,0	213 064	13,6	69	-	31,5	3 088	97	3 719	9 912	-	13 631	198	6,2
1957	147	2 520	18 069 966	523 971	29,0	244 384	13,5	60	-	23,8	4 073	97	3 272	15 085	-	18 357	306	7,3
1958	144	2 219	15 776 277	457 454	29,0	276 534	17,5	59	1	26,6	4 687	125	5 011	14 748	7 500	27 259	462	12,3
1958	144	1 674	12 022 119	348 581	29,0	130 146	10,8	55	2	32,9	2 366	78	2 790	1 910	15 000	19 700	358	11,8
1949-1958	-	20 996	116 565 254	3 614 261	31,0	1 818 902	15,6	808	9	38,5	2 251	87	41 616	101 135	67 500	210 251	260	10,0

Petroleumsraffinerier. Fabrikasjon av vegetabiliske oljer.

Groupe 0502. *Raffineries de pétrole. Fabriques d'huiles végétales.*

1949-1953	-		Kr.	Kr.	%	Kr.	%				Kr.	Kr.							
1955	21	1 595	11 462 464	160 464	14,0	41 920	3,7	76	-	47,6	552	26	3 042	-	-	3 042	40	1,9	
1956	21	1 642	11 811 094	165 347	14,0	125 773	10,6	111	-	67,6	1 133	77	4 544	7 258	-	11 802	106	7,2	
1957	22	1 682	12 101 944	169 418	14,0	168 443	13,9	81	-	48,2	2 080	100	3 532	12 475	-	16 007	198	9,5	
1958	22	1 609	11 581 198	162 126	14,0	168 039	14,5	84	1	52,2	2 000	104	2 492	7 125	7 500	17 117	204	10,6	
1958	22	1 546	11 130 378	155 815	14,0	166 720	15,0	60	-	38,8	2 779	108	1 954	3 850	-	5 804	97	3,8	
1949-1958	-	15 633	86 306 769	1 269 669	14,7	1 035 494	12,0	784	3	50,2	1 321	66	25 099	41 223	22 500	88 822	113	5,7	

Lysstøperier. Såpefabrikasjon, event. i forbindelse med parfymefabrikasjon o. l.
Destruksjonsverk, eventuelt med utvinning av fett, lim m. v.

Fabrication de chandelles. Fabriques de savons, combinées avec parfumerie, fabrication de bougies etc. Etablissements de destruction, Groupe 0503. avec, éventuellement, extraction de graisse, de colle, e.t.c.

År Année	Antall bedrifter Nombre d'établissements	Antall årsverk (à 300 arbeidsdager) Années de travail	Arbeidslønn (beregnet etter I.T.L. § 15) Salaires gagnés	Premieinntekt Mont. des primes		Belasting Charges		Godkjente ulykker Acc. recon.			Kostende pr. Coût par		Antall tapte arbeidsdager Nombre de journées de travail perdues					
				total total	Tariffsats Taux du tarif	total total	i ‰ av arb.- lønnen ‰ du mont. des sal.	i alt en tout	med døden tilf. ayant entraîné la mort	pr. 1000 årsv. par 1000 ann. de trav.	godkj. ulykke acc. recon.	årsverk ann. de trav.	Sykdom Maladie	Invaliditet Invalidité	Død Mort	Sum Total	pr. godkjent ulykke par acc. rec.	pr. årsverk par ann. de trav.
1949-1953	-	4 061	Kr. 14 823 030	Kr. 192 326	‰ 13,0	Kr. 214 801	‰ 14,5	179	-	44,1	Kr. 1 200	Kr. 53	6 118	9 853	-	15 971	89	3,9
1954	49	786	5 514 951	77 188	14,0	29 804	5,4	38	-	48,3	784	38	1 642	1 472	-	3 114	82	4,0
1955	42	765	5 401 671	75 606	14,0	32 992	6,1	39	-	51,0	846	43	918	-	-	918	24	1,2
1956	41	743	5 306 494	74 272	14,0	30 541	5,8	34	-	45,8	898	41	1 090	1 500	-	2 590	76	3,5
1957	38	735	5 254 860	73 550	14,0	108 342	20,6	35	1	47,6	3 095	147	1 023	803	7 500	9 326	236	12,7
1958	36	763	5 460 178	76 428	14,0	91 872	16,8	13	-	17,0	7 067	120	782	1 658	-	2 440	188	3,2
1949-1958	-	7 853	41 761 184	569 370	13,6	508 352	12,2	338	1	43,0	1 504	65	11 573	15 286	7 500	34 359	102	4,4

Elektrisitets- og gassverk.

Gruppe 0600.

Stations génératrices de gaz et d'électricité.

1949-1953	-	10 306	Kr. 38 468 236	Kr. 751 208	‰ 19,5	Kr. 723 410	‰ 18,8	388	10	37,6	Kr. 1 864	Kr. 70	14 665	46 516	75 000	136 181	351	13,2
1955	855	2 164	15 515 886	294 030	19,0	254 010	16,4	83	-	38,4	3 060	117	3 407	9 200	-	12 607	152	5,8
1956	865	2 187	15 693 268	280 825	17,9	418 986	26,7	70	4	32,0	5 986	192	2 245	11 125	30 000	43 370	620	19,8
1957	891	2 238	15 993 301	302 850	18,9	230 079	14,4	63	-	30,4	3 384	103	4 058	17 497	-	21 555	317	9,6
1958	904	2 252	16 194 330	307 191	19,0	107 439	6,6	47	1	20,9	2 286	48	1 837	5 805	7 500	15 142	322	6,7
1949-1958	-	21 368	117 750 142	2 236 995	19,0	1 875 099	15,9	729	16	34,1	2 572	88	29 265	102 893	120 000	252 158	346	11,8

Drift av mindre anlegg for fremstilling av varme, lys og drivkraft. Drift av elektrisitetstverk med eller uten ledningsarbeider og installasjon. Kringkastingsstasjoner. *Petites stations génératrices de chauffage, d'éclairage et de force motrice. Usines d'électricité avec ou sans pose des conduites et installation. Groupe 0601. Stations de radiophonie.*

År Année	Antall bedrifter Nombre d'établissements	Antall årsverk (à 300 arbeidsdager) Années de travail	Arbeidslønn (beregnet etter I.T.L. § 15) Salaires gagnés	Premieinntekt Mont. des primes		Belastning Charges		Godkjente ulykker Acc. recon.			Kostende pr. Coût par		Antall tapte arbeidsdager Nombre de journées de travail perdues					
				total total	Tariffsats Taux du tarif	total total	i ‰ av arb.- lønnen ‰ du mont. des sal.	i alt en tout	med døden tilf. avant entraîné la mort	pr. 1000 årsv. par 1000 ann. de trav.	godkj. ulykke acc. recon.	årsverk ann. de trav.	Sykdom Maladie	Invalditet Invaldité	Død Mort	Sum Total	pr. godkjent ulykke par acc. rec.	pr. årsverk par ann. de trav.
1949-1953	-	10 188	Kr. 38 039 914	Kr. 745 057	19,6	Kr. 722 063	19,0	382	10	37,5	Kr. 1 890	Kr. 71	14 532	46 516	75 000	136 048	356	13,4
1954	856	2 202	15 752 054	299 057	19,0	141 740	9,0	73	1	33,2	1 942	64	3 053	12 750	7 500	23 303	319	10,6
1955	852	2 146	15 392 451	292 303	19,0	253 767	16,5	82	-	38,2	3 095	118	3 400	9 200	-	12 600	154	5,9
1956	863	2 171	15 578 275	279 216	19,0	418 354	26,9	68	4	31,3	6 152	193	2 214	11 125	30 000	43 339	637	20,0
1957	888	2 220	15 899 957	301 516	19,0	229 586	14,4	66	-	29,7	3 479	103	4 044	17 497	-	21 541	326	9,7
1958	902	2 244	16 140 060	306 432	19,0	107 416	6,7	47	1	20,9	2 285	48	1 837	5 805	7 500	15 142	322	6,7
1949-1958	-	21 171	116 802 711	2 223 581	19,0	1 872 926	16,0	718	16	33,9	2 609	88	29 080	102 893	120 000	251 973	351	11,9

Gassverk (med eller uten gassledningsarbeid).

Groupe 0602.

Usines à gaz (avec ou sans installation des conduites).

År Année	Antall bedrifter Nombre d'établissements	Antall årsverk Années de travail	Arbeidslønn Salaires gagnés	Premieinntekt Mont. des primes		Belastning Charges		Godkjente ulykker Acc. recon.			Kostende pr. Coût par		Antall tapte arbeidsdager Nombre de journées de travail perdues					
				total total	Tariffsats Taux du tarif	total total	i ‰ av arb.- lønnen ‰ du mont. des sal.	i alt en tout	med døden tilf. avant entraîné la mort	pr. 1000 årsv. par 1000 ann. de trav.	godkj. ulykke acc. recon.	årsverk ann. de trav.	Sykdom Maladie	Invalditet Invaldité	Død Mort	Sum Total	pr. godkjent ulykke par acc. rec.	pr. årsverk par ann. de trav.
1949-1953	-	118	Kr. 428 322	Kr. 6 151	14,4	Kr. 1 347	3,1	6	-	50,8	Kr. 225	Kr. 11	133	-	-	133	22	1,1
1954	2	19	131 067	1 834	14,0	565	-	-	-	-	-	-	-	-	-	-	-	-
1955	3	18	123 435	1 727	14,0	243	2,0	1	-	55,6	243	14	7	-	-	7	7	0,4
1956	2	16	114 993	1 609	14,0	632	5,5	2	-	125,0	316	40	31	-	-	31	16	1,9
1957	2	18	95 344	1 334	14,0	493	5,2	2	-	111,1	247	27	14	-	-	14	7	0,8
1958	2	8	54 270	759	14,0	23	0,4	-	-	-	-	3	-	-	-	-	-	-
1949-1958	-	197	947 431	13 414	14,2	2 173	2,3	11	-	55,8	198	11	185	-	-	185	17	0,9

Treindustri.

Industrie du bois.

Gruppe 0700.

År Année	Antall bedrifter Nombre d'établissements	Antall årsverk (à 300 arbeidsdager) Années de travail	Arbeidslønn (beregnet etter I.T.L. § 15) Salaires gagnés	Premieinntekt Mont. des primes		Belasting Charges		Godkjente ulykker Acc. recon.			Kostende pr. Coût par		Antall tapte arbeidsdager Nombre de journées de travail perdues					
				total total	Tarifisats Taux du tarif	total total	i ‰ av arb.- lønnen ‰ du mont. des sal.	i alt en tout	med døden tilf. ayant entraîné la mort	pr. 1000 årsv. par 1000 ann. de trav.	godkj. ulykke acc. recon.	årsverk ann. de trav.	Sykdom Maladie	Invaliditet Invalidité	Død Mort	Sum Total	pr. godkjent ulykke par acc. rec.	pr. årsverk par ann. de trav.
1949-1953	-	121 532	Kr. 449 322 600	Kr. 13 281 391	‰ 29,6	Kr. 9 684 199	‰ 21,6	7 466	17	61,4	1 297	80	265 392	1052824	127 500	1 445 716	194	11,9
1954	7528	25 299	179 151 304	4 918 233	27,5	3 163 345	17,7	1 448	5	57,2	2 185	125	55 977	202 975	37 500	296 452	205	11,7
1955	7388	24 686	175 230 202	4 796 673	27,4	2 750 966	15,7	1 514	3	61,3	1 817	111	58 965	185 683	22 500	267 148	176	10,8
1956	7365	25 164	170 569 101	4 647 816	27,2	2 785 814	16,3	1 246	4	49,5	2 236	111	46 764	181 684	30 000	258 448	207	10,3
1957	7251	23 250	166 071 132	4 472 894	26,9	3 260 570	19,6	1 238	5	53,2	2 634	140	52 148	222 146	37 500	311 794	252	13,4
1958	6906	21 724	155 155 783	4 126 137	26,6	2 356 028	15,2	1 071	-	49,3	2 200	108	46 580	152 386	-	198 966	186	9,2
1949-1958	-	241 655	1295500122	36 243 144	28,0	24 000 922	18,5	13 983	34	57,9	1 716	99	525 826	1997698	255 000	2 778 524	199	11,5

Vedkapping, vedhogging. Tømmersirkelsager, stavskjærerier, kassebordfabrikasjon inkl. tomtarbeid.

Abatage de bois. Scieries (scies circulaires), scies à merrains, fabriques de planchettes, travail des chantiers compris.

Gruppe 0701.

1949-1953	-	9 154	Kr. 33 957 714	Kr. 2 813 021	‰ 82,8	Kr. 2 825 654	‰ 83,1	1 268	3	138,5	2 224	308	62 301	352 042	22 500	436 843	345	47,7
1954	3860	1 771	12 662 950	1 003 159	79,0	649 969	51,3	192	1	108,4	3 385	367	9 213	42 532	7 500	59 245	309	33,5
1955	3756	1 718	12 283 746	969 164	79,0	619 096	50,4	188	1	109,4	3 293	360	8 719	45 380	7 500	61 599	328	35,9
1956	3715	1 567	11 230 881	884 228	79,0	723 573	64,4	170	-	108,5	4 256	462	8 196	58 954	-	67 150	395	42,9
1957	3614	1 364	9 733 129	767 637	79,0	405 437	41,7	153	1	112,2	2 650	297	9 794	40 680	7 500	57 974	379	42,5
1958	3434	1 182	8 422 357	655 895	79,0	496 944	59,0	100	-	84,6	4 969	420	5 841	35 682	-	41 523	415	35,1
1949-1958	-	16 756	88 290 777	7 093 104	80,3	5 720 673	64,8	2 071	6	123,6	2 762	341	104 064	575 270	45 000	724 334	350	43,2

Tømmersirkelsagbruk inkl. høvleri, snekkeri eller byggearbeid. Trerørfabrikasjon.
Oppgangssagbruk med eller uten høvleri, snekkeri og eventuelt byggearbeid.
Scieries (scies circulaires), avec raboterie, évent. avec menuiserie et construction de maisons. Scies à cadres, avec ou sans raboterie, et
Gruppe 0702. menuiserie, évent. construction de maisons.

År Année	Antall bedrifter Nombre d'établissements	Antall årsverk (à 300 arbeidsdager) Années de travail	Arbeidslønn (beregnet etter I.T.L. § 15) Salaires gagnés	Premieinntekt Mont. des primes		Belastning Charges		Godkjente ulykker Acc. recon.			Kostende pr. Coût par		Antall tapte arbeidsdager Nombre de journées de travail perdues					
				total total	Tariffsats Taux du tarif	total total	i ‰ av arb.- lønnen ‰ du mont.	i alt en tout	med døden till. ayant entraîné la mort	pr. 1000 årsv. par 1000 ann.	godskj. ulykke acc. recon.	årsverk ann. de trav.	Sykdom Maladie	Invaliditet Invalidité	Død Mort	Sum Total	pr. godkjent ulykke par acc. rec.	pr. årsverk par ann. de trav.
1949–1953	–	31 907	Kr. 119 444 904	Kr. 3 463 143	29,0	Kr. 2 251 238	18,8	2 183	6	68,4	1 031	71	Kr. 74 221	Kr. 211 313	45 000	330 534	151	10,4
1954	580	6 824	48 953 635	1 418 488	29,0	927 653	18,9	483	2	70,8	1 921	136	18 894	65 581	15 000	99 475	206	14,6
1955	582	6 509	46 755 522	1 355 688	29,0	937 145	20,0	517	1	79,4	1 813	144	20 662	55 517	7 500	83 679	162	12,9
1956	603	6 598	47 403 881	1 374 460	29,0	1 005 981	21,2	456	2	69,1	2 206	152	18 437	57 207	15 000	90 644	199	13,7
1957	626	6 530	46 915 977	1 360 329	29,0	1 053 051	22,4	419	3	64,2	2 513	161	16 676	55 327	22 500	94 503	226	14,5
1958	603	6 123	43 994 381	1 272 578	29,0	785 969	17,9	389	–	63,5	2 020	128	18 250	39 556	–	57 806	149	9,4
1949–1958	–	64 491	353 468 300	10 244 686	29,0	6 961 037	19,7	4 447	14	69,0	1 565	108	167 140	484 501	105 000	756 641	170	11,7

Høvleri. Treullfabrikker.
Raboteries.

År Année	Antall bedrifter Nombre d'établissements	Antall årsverk (à 300 arbeidsdager) Années de travail	Arbeidslønn (beregnet etter I.T.L. § 15) Salaires gagnés	Premieinntekt Mont. des primes		Belastning Charges		Godkjente ulykker Acc. recon.			Kostende pr. Coût par		Antall tapte arbeidsdager Nombre de journées de travail perdues					
				total total	Tariffsats Taux du tarif	total total	i ‰ av arb.- lønnen ‰ du mont.	i alt en tout	med døden till. ayant entraîné la mort	pr. 1000 årsv. par 1000 ann.	godskj. ulykke acc. recon.	årsverk ann. de trav.	Sykdom Maladie	Invaliditet Invalidité	Død Mort	Sum Total	pr. godkjent ulykke par acc. rec.	pr. årsverk par ann. de trav.
1949–1953	–	3 622	Kr. 13 564 139	Kr. 288 640	21,3	Kr. 342 134	25,2	234	–	64,6	1 462	94	Kr. 9 833	Kr. 33 043	–	42 876	183	11,8
1954	54	734	5 277 431	100 252	19,0	142 783	27,1	54	–	73,6	2 644	195	2 294	11 715	–	14 009	259	19,1
1955	55	665	4 784 923	90 894	19,0	97 217	20,3	56	1	84,2	1 736	146	1 703	2 028	7 500	11 231	201	16,9
1956	53	545	3 918 589	74 437	19,0	108 864	27,8	36	1	66,1	3 024	200	1 133	2 160	7 500	10 793	300	19,8
1957	53	477	3 435 345	65 255	19,0	12 417	3,6	28	–	58,7	443	26	556	–	–	556	20	1,2
1958	52	459	3 300 607	62 693	19,0	17 087	5,2	28	–	61,0	610	37	990	–	–	990	35	2,2
1949–1958	–	6 502	34 281 034	682 171	19,9	720 502	21,0	436	2	67,1	1 653	111	16 509	48 946	15 000	80 455	185	12,4

Høvleri i forbindelse med snekkeri, samt eventuelt byggearbeide. Kassefabrikker. Tønnefabrikker. Bøkkerverksteder.

Raboteries combinées avec menuiserie et évent. construction de maisons. Fabriques de caisses d'emballage. Fabriques de tonneaux. Ateliers
 Gruppe 0704. *de tonnellerie.*

År <i>Année</i>	Antall bedrifter <i>Nombre d'établissements</i>	Antall årsverk (à 300 arbeidsdager) <i>Années de travail</i>	Arbeidslønn (beregnet etter I.T.L. § 15) <i>Salaires gagnés</i>	Premieinntekt <i>Mont. des primes</i>		Belastning <i>Charges</i>			Godkjente ulykker <i>Acc. recon.</i>			Kostende pr. <i>Coût par</i>		Antall tapte arbeidsdager <i>Nombre de journées de travail perdues</i>					
				total <i>total</i>	Tariffsats <i>Taux du tarif</i>	total <i>total</i>	i ‰ av arb.-lønnen <i>‰ de mont. des sal.</i>	i alt <i>en tout</i>	med døden tilf. åvnt <i>entraîné la mort</i>	pr. 1000 årsv. <i>par 1000 ann. de trav.</i>	godkj. ulykke <i>acc. recon.</i>	årsverk <i>ann. de trav.</i>	Sykdom <i>Maladie</i>	Invalditet <i>Invaldité</i>	Død <i>Mort</i>	Sum <i>Total</i>	pr. godkjent ulykke <i>par acc. rec.</i>	pr. årsverk <i>par ann. de trav.</i>	
1949-1953	-	5 554	Kr. 20 807 861	Kr. 643 261	‰ 30,9	Kr. 485 745	‰ 23,3	318	2	57,3	Kr. 1 528	Kr. 87	11 198	48 842	15 000	75 040	236	13,5	
1954	238	1 256	8 934 109	258 992	29,0	187 984	21,0	80	1	63,7	2 350	150	3 317	6 750	7 500	17 567	220	14,0	
1955	299	1 319	9 373 082	271 724	29,0	75 782	8,1	92	-	69,7	824	57	3 073	5 043	-	8 116	88	6,2	
1956	306	1 336	9 521 733	276 014	29,0	122 025	12,8	62	-	46,4	1 968	91	2 910	10 880	-	13 790	222	10,3	
1957	303	1 280	9 180 509	266 016	29,0	225 626	24,6	77	1	60,2	2 930	176	3 422	13 311	7 500	24 233	315	18,9	
1958	307	1 102	7 885 526	228 358	29,0	81 550	10,3	53	-	48,1	1 539	74	1 692	5 175	-	6 867	130	6,2	
1949-1958	-	11 847	65 702 820	1 944 365	29,6	1 178 712	17,9	682	4	57,6	1 728	99	25 612	90 001	30 000	145 613	214	12,3	

Hjulmakerverksteder. Dreierverksteder, blokkmakerverksteder, treskjærerier, fabrikasjon av stokker m. v.

Gruppe 0705. *Ateliers de charronage. Ateliers de tournage, de poulieurs et de découpage de bois fabriques de cannes etc.*

1949-1953	-	2 648	Kr. 9 588 941	Kr. 235 236	‰ 24,5	Kr. 105 100	‰ 11,0	139	-	52,5	Kr. 756	Kr. 40	4 149	11 528	-	15 677	113	5,9
1954	132	479	3 475 096	65 984	19,0	56 736	16,3	38	-	76,2	1 493	114	1 356	3 500	-	4 856	128	9,7
1955	122	474	3 316 877	62 980	19,0	40 282	12,1	24	-	50,6	1 678	85	763	2 750	-	3 513	146	7,4
1956	114	417	2 918 987	55 428	19,0	11 182	3,8	20	-	48,0	559	27	518	-	-	518	26	1,2
1957	110	401	2 843 241	53 986	19,0	11 012	3,9	17	-	42,4	648	27	467	-	-	467	27	1,2
1958	104	416	2 942 727	55 869	19,0	14 994	5,1	18	-	43,3	833	36	509	-	-	509	28	1,2
1949-1958	-	4 855	25 085 869	529 483	21,1	239 306	9,5	256	-	52,7	935	49	7 762	17 778	-	25 540	100	5,3

Snekkerier eventuelt i forbindelse med bygnings-snekkerarbeid, med eller uten møbel-fabrikasjon. Finérfabrikker.

Gruppe 0706. *Menuiseries évent. combinées avec menuiseries de bâtiment, avec ou sans fabrication de meubles.*

År <i>Année</i>	Antall bedrifter <i>Nombre d'établissements</i>	Antall årsverk (à 300 arbeidsdager) <i>Années de travail</i>	Arbeidslønn (beregnet etter I.T.L. § 15) <i>Salaires gagnés</i>	Premieinntekt <i>Mont. des primes</i>		Belastning <i>Charges</i>		Godkjente ulykker <i>Acc. recon.</i>			Kostende pr. <i>Coût par</i>		Antall tapte arbeidsdager <i>Nombre de journées de travail perdues</i>					
				total <i>total</i>	Tariffisats <i>Taux du tarif</i>	total <i>total</i>	i % av arb.-lønnen <i>% du mont. des sal.</i>	i alt <i>en tout</i>	med døden tilf. å regne <i>ayant entraîné la mort</i>	pr. 1000 årsv. <i>par 1000 ann. de trav.</i>	godkj. ulykke <i>acc. recon.</i>	årsverk <i>ann. de trav.</i>	Sykdom <i>Maladie</i>	Invaliditet <i>Invaliddité</i>	Død <i>Mort</i>	Sum <i>Total</i>	pr. godkjent ulykke <i>par acc. rec.</i>	pr. årsverk <i>par ann. de trav.</i>
1949-1953	-	32 234	Kr. 119 283 238	Kr. 3 459 193	29,0	Kr. 2 088 794	17,5	1 887	2	58,5	1 107	65	61 184	241 698	15 000	317 882	168	9,9
1954	1565	7 181	50 427 730	1 214 959	24,0	919 510	18,2	367	-	51,1	2 505	128	14 824	61 172	-	75 996	207	10,6
1955	1563	7 139	50 430 551	1 209 818	24,0	601 338	11,9	380	-	53,2	1 582	84	15 219	44 619	-	59 838	157	8,4
1956	1584	6 895	49 114 466	1 176 637	24,0	475 683	9,7	297	-	43,1	1 602	69	9 554	35 517	-	45 071	152	6,5
1957	1593	6 866	48 974 002	1 174 754	24,0	1 191 861	24,3	336	-	48,9	3 547	174	14 408	79 193	-	93 601	279	13,6
1958	1536	6 638	47 312 649	1 134 916	24,0	497 259	10,5	297	-	44,7	1 674	75	12 358	44 907	-	57 265	193	8,6
1949-1958	-	66 953	365 542 636	9 370 277	25,6	5 774 445	15,8	3 564	2	53,2	1 620	86	127 547	507 106	15 000	649 653	182	9,7

Møbelfabrikker.

Gruppe 0707.

Fabriques de meubles.

År <i>Année</i>	Antall bedrifter <i>Nombre d'établissements</i>	Antall årsverk (à 300 arbeidsdager) <i>Années de travail</i>	Arbeidslønn (beregnet etter I.T.L. § 15) <i>Salaires gagnés</i>	Premieinntekt <i>Mont. des primes</i>		Belastning <i>Charges</i>		Godkjente ulykker <i>Acc. recon.</i>			Kostende pr. <i>Coût par</i>		Antall tapte arbeidsdager <i>Nombre de journées de travail perdues</i>					
				total <i>total</i>	Tariffisats <i>Taux du tarif</i>	total <i>total</i>	i % av arb.-lønnen <i>% du mont. des sal.</i>	i alt <i>en tout</i>	med døden tilf. å regne <i>ayant entraîné la mort</i>	pr. 1000 årsv. <i>par 1000 ann. de trav.</i>	godkj. ulykke <i>acc. recon.</i>	årsverk <i>ann. de trav.</i>	Sykdom <i>Maladie</i>	Invaliditet <i>Invaliddité</i>	Død <i>Mort</i>	Sum <i>Total</i>	pr. godkjent ulykke <i>par acc. rec.</i>	pr. årsverk <i>par ann. de trav.</i>
1949-1953	-	30 254	Kr. 110 279 630	Kr. 2 121 395	19,2	Kr. 1 271 138	11,5	1 264	3	41,8	1 006	42	37 611	137 983	22 500	198 094	157	6,5
1954	888	5 867	41 314 045	784 659	19,0	246 337	6,0	204	1	34,8	1 208	42	5 277	11 725	7 500	24 502	120	4,2
1955	854	5 718	40 358 608	766 519	19,0	374 532	9,3	215	-	37,6	1 742	66	7 859	27 846	-	35 705	166	6,2
1956	829	6 752	39 046 603	741 595	19,0	330 637	8,5	176	1	26,1	1 879	49	5 311	16 966	7 500	29 777	169	4,4
1957	789	5 336	37 955 071	720 880	19,0	337 728	8,9	177	-	33,2	1 908	63	5 984	32 510	-	38 494	217	7,2
1958	721	4 851	34 547 948	656 166	19,0	396 169	11,5	151	-	31,1	2 624	82	5 801	21 351	-	27 152	180	5,6
1949-1958	-	58 780	303 501 905	5 791 214	19,1	2 956 541	9,7	2 187	5	37,2	1 352	50	67 843	248 381	37 500	353 724	162	6,0

Fabrikasjon av treskobunner, trebunnsko, skoplugg, lester, korte- og galanterivarer, klesklyper, etuier, leketøy, piper m. v.

Fabrication de sabots en cuir, de chevilles pour chaussures, de formes pour cordonniers, de bibeloterie, d'objets de fantaisie, d'étuis et de Groupe 0708.

År Année	Antall bedrifter Nombre d'établissements	Antall årsverk (à 300 arbeidsdager) Années de travail	Arbeidslønn (beregnet etter I.T.L. § 15) Salaires gagnés	Premieinntekt Mont. des primes		Belasting Charges		Godkjente ulykker Acc. recon.			Kostende pr. Coût par		Antall tapte arbeidsdager Nombre de journées de travail perdues						
				total total	Tariffsats Taux du tarif	total total	i ‰ av arb- lønnen ‰ de la mont. des sal.	i alt en tout	med døden tilf. ayant entraîné la mort	pr. 1000 årsv. par 1000 ann. de trav.	godkj. ulykke acc. recon.	årsverk ann. de trav.	Sykdom Maladie	Invalditet Incapacité	Død Mort	Sum Total	pr. godkjent ulykke par acc. rec.	pr. årsverk par ann. de trav.	
1949-1953	-	1 910	Kr. 6 670 203	Kr. 140 491	21,1	Kr. 158 851	23,5	72	-	37,7	2 175	82	2 585	11 125	-	-	13 710	190	7,2
1954	71	266	1 782 204	33 835	19,0	22 230	12,5	6	-	22,6	3 705	84	241	-	-	241	36	0,8	
1955	68	259	1 721 849	32 694	19,0	12 210	-	10	-	38,6	-	-	205	-	-	205	21	0,8	
1956	71	229	1 578 533	30 041	19,0	339	0,2	12	-	52,4	28	1	303	-	-	303	25	1,3	
1957	69	244	1 676 347	31 930	19,0	13 679	8,2	11	-	45,1	1 244	56	379	1 125	-	1 504	137	6,2	
1958	62	214	1 478 820	28 076	19,0	15 568	10,5	11	-	51,4	1 415	73	437	3 375	-	3 812	347	17,8	
1949-1958	-	3 122	14 907 956	297 076	19,9	198 457	13,3	122	-	39,1	1 627	64	4 150	15 625	-	19 775	162	6,3	

Ramme- og listefabrikk. Fabrikasjon av rullegardiner, persiener, markiser og sjalusier, inkl. oppsetting. Korkskjæring. Kurvfletting, rør- og stråvarefabrikker.

Børstebinderier, pensel- og kardefabrikker.

Fabriques cadres et de listeaux. Fabriques de stores, persiennes, marquises et jalousies. Découpage de liège. Vannerie, travail du jonc et de la paille. Fabrication des brosses, des pinceaux et des cartes.

1949-1953	-	4 249	Kr. 15 725 970	Kr. 117 011	7,4	Kr. 155 545	9,9	101	1	23,8	1 540	37	2 310	5 250	7 500	15 060	149	3,5
1954	90	899	6 324 104	37 905	6,0	10 143	1,6	24	-	26,7	423	11	561	-	-	561	23	0,6
1955	89	885	6 205 044	37 192	6,0	17 784	2,9	32	-	36,2	556	20	762	2 500	-	3 262	102	3,7
1956	90	825	5 835 428	34 976	6,0	7 530	1,3	17	-	20,6	443	9	402	-	-	402	24	0,5
1957	89	752	5 357 511	32 107	6,0	9 759	1,8	20	-	26,6	488	13	462	-	-	462	23	0,6
1958	87	739	5 270 768	31 586	6,0	50 488	9,6	24	-	32,5	2 104	68	702	2 340	-	3 042	127	4,1
1949-1958	-	8 349	44 718 825	290 777	6,5	251 249	5,6	218	1	26,1	1 153	30	5 199	10 090	7 500	22 789	105	2,7

Tremasse, cellulose- og papirindustri

Gruppe 0800.

Industrie de la pâte de papier, de la cellulose et du papier.

År Année	Antall bedrifter Nombre d'établissements	Antall årsverk (à 300 arbejdsdager) Années de travail	Arbejdslohn (beregnet etter I.T.L. § 15) Salaires gagnés	Premieinntekt Mont. des primes			Belasting Charges			Godkjente ulykker Acc. recon.			Kostende pr. Coût par		Antall tapte arbeidsdager Nombre de journées de travail perdues					
				total total	Tariffats Taux du tarif	%	total total	i % av arb.- lønnen % du mont. des sal.	i alt en tout	med døden tilf. ayant entraîné la mort	pr. 1000 årsv. par 1000 ann. de trav.	godkj. ulykke acc. recon.	årsverk ann. de trav.	Sykdom Maladie	Invaliditet Invalidité	Død Mort	Sum Total	pr. godkjent ulykke par acc. rec.	pr. årsverk par ann. de trav.	
1949-1953	-	97 597	Kr. 363 834 751	Kr. 5 987 752	16,5	Kr. 4 912 011	13,5	4 518	16	46,3	1 087	50	152 859	375 480	120 000	648 339	144	6,6		
1954	344	20 472	148 791 195	2 601 727	17,5	1 959 295	13,2	1 101	8	53,8	1 780	96	37 900	86 742	60 000	184 642	168	9,0		
1955	344	20 448	145 969 625	2 506 545	17,2	1 892 939	13,0	1 349	5	66,0	1 403	93	48 548	92 350	37 500	178 398	132	8,7		
1956	343	19 727	140 930 289	2 394 595	17,0	1 991 517	14,1	1 174	6	59,5	1 696	101	42 147	95 290	45 000	182 437	155	9,2		
1957	344	19 777	141 517 043	2 401 387	17,0	2 113 217	14,9	1 026	2	51,9	2 060	107	41 408	86 555	15 000	142 963	139	7,2		
1958	340	19 588	140 333 117	2 359 714	16,8	1 458 103	10,4	955	2	48,8	1 527	74	35 701	62 486	15 000	113 187	119	5,8		
1949-1958	-	197 609	1081376020	18 251 720	16,9	14 327 087	13,2	10 123	39	51,2	1 415	73	358 563	798 903	292 500	1 449 966	143	7,3		

Tresliperier. Cellulosefabrikker.

Gruppe 0801.

Fabriques de pâte de bois mécanique. Fabriques de cellulose.

1949-1953	-	43 649	Kr. 163 603 740	Kr. 3 558 369	21,7	Kr. 2 807 327	17,2	2 492	14	57,1	Kr. 1 127	64	82 553	197 664	105 000	285 217	155	8,8
1954	66	9 570	68 400 190	1 642 344	24,0	1 030 916	15,1	565	3	59,0	1 825	108	18 879	53 745	22 500	95 124	168	9,9
1955	66	8 694	62 420 611	1 498 114	24,0	1 160 739	18,6	713	1	82,0	1 628	134	26 928	67 077	7 500	101 505	142	11,7
1956	67	8 140	58 514 987	1 404 330	24,0	1 075 524	18,4	613	3	75,3	1 755	132	21 936	51 156	22 500	95 592	156	11,7
1957	68	8 038	57 811 124	1 387 437	24,0	1 198 451	20,7	506	2	63,0	2 368	149	19 772	51 666	15 000	86 438	171	10,8
1958	68	7 735	55 638 498	1 335 768	24,0	742 142	13,3	471	2	60,9	1 576	96	16 818	29 882	15 000	61 700	131	8,0
1949-1958	-	85 826	466 409 150	10 826 362	23,2	8 015 099	17,2	5 360	25	62,5	1 495	93	186 886	451 190	187 500	825 576	154	9,6

Papp- og papirfabrikker.

Gruppe 0802.

Fabriques de carton et de papier.

År Année	Antall bedrifter Nombre d'établissements	Antall årsverk (å 300 arbeidsdager) Années de travail	Arbeidslønn (beregnet etter I.T.L. § 15) Salaires gagnés	Premieinntekt Mont. des primes		Belastning Charges		Godkjente ulykker Acc. recon.			Kostende pr. Coût par		Antall tapte arbeidsdager Nombre de journées de travail perdues					
				total total	Tarifisats Taux du tarif	total total	i ‰ av arb.- lønnen ‰ du mont. des sal.	i alt en tout	med døden tilf. ayant entraîné la mort	pr. 1000 årsv. par 1000 ann. de trav.	godkj. ulykke acc. recon.	årsverk ann. de trav.	Sykdom Maladie	Invaliditet Invalidité	Død Mort	Sum Total	pr. godkjent ulykke par acc. rec.	pr. årsverk par ann. de trav.
1949-1953	-	37 717	Kr. 140 469 002	Kr. 2 011 339	‰ 14,3	Kr. 1 852 469	‰ 13,2	1 612	2	42,7	1 149	49	57 827	155 916	15 000	228 743	142	6,1
1954	51	7 433	56 440 021	780 838	14,0	858 613	15,2	433	5	58,3	1 983	116	16 030	29 327	37 500	82 857	191	11,1
1955	52	8 204	58 654 688	821 137	14,0	680 243	11,6	526	4	64,1	1 293	83	18 736	24 648	30 000	73 384	140	8,9
1956	52	7 990	57 235 883	801 276	14,0	801 192	14,0	450	3	56,3	1 780	100	16 867	32 089	22 500	71 456	159	8,9
1957	52	8 284	59 454 714	832 342	14,0	708 134	11,9	423	-	51,1	1 674	85	17 518	24 139	-	41 657	98	5,0
1958	51	8 260	59 337 141	830 694	14,0	622 787	10,5	380	-	46,0	1 639	75	14 139	27 772	-	41 911	110	5,1
1949-1958	-	77 888	431 591 449	6 077 626	14,1	5 523 438	12,8	3 824	14	49,1	1 444	71	141 117	293 891	105 060	540 008	141	6,9

Protokollfabrikker og linjeranstalter. Bokbinderier.

Gruppe 0803.

Fabriques de registres et ateliers de réglage. Ateliers de reliure.

1949-1953	-	5 474	Kr. 20 070 798	Kr. 70 924	‰ 3,5	Kr. 33 290	‰ 1,7	80	-	14,6	416	6	2 018	2 840	-	4 858	61	0,9
1954	89	1 089	7 395 668	29 612	4,0	4 470	0,6	14	-	12,9	319	4	284	-	-	284	20	0,3
1955	89	1 080	7 333 243	29 297	4,0	5 216	0,7	16	-	14,8	326	5	260	-	-	260	16	0,2
1956	90	1 096	7 503 600	29 969	4,0	3 328	0,4	17	-	15,5	196	3	295	-	-	295	17	0,3
1957	89	1 064	7 310 193	29 201	4,0	8 041	1,1	14	-	13,2	574	8	197	-	-	197	14	0,2
1958	87	1 010	6 937 564	27 711	4,0	6 168	0,9	11	-	10,9	561	6	282	-	-	282	26	0,3
1949-1958	-	10 813	56 551 066	216 714	3,8	60 513	1,1	152		14,1	398	6	3 336	2 840		6 176	41	0,6

Papir- og kartongvarefabrikker. Tapetfabrikker.

Gruppe 0804.

Fabriques d'articles en papier ou en carton. Fabriques de papiers de tenture.

År Année	Antall bedrifter Nombre d'établissements	Antall årsverk (à 300 arbeidsdager) Années de travail	Arbeidslønn (beregnet etter I.T.L. § 15) Salaires gagnés	Premieinntekt Mont. des primes		Belastning Charges		Godkjente ulykker Acc. recon.			Kostende pr. Coût par		Antall tapte arbeidsdager Nombre de journées de travail perdues					
				total total	Tarifisats Taux du tarif	total total	i % av arb.- lønnen % des du mont. des sal.	i alt en tout	med døden tilf. ayant entraîné la mort	pr. 1000 årsv. par 1000 ann. de trav.	godkj. ulykke acc. recon.	årsverk ann. de trav.	Sykdom Maladie	Invaliditet Invalidité	Død Mort	Sum Total	pr. godkjent ulykke par acc. rec.	pr. årsverk par ann. de trav.
1949-1953	-	10 757	Kr. 39 691 211	Kr. 347 120	% 8,7	Kr. 218 925	% 5,5	334	-	31,0	Kr. 655	Kr. 20	10 461	19 060	-	29 521	88	2,7
1954	138	2 380	16 555 316	148 933	9,0	65 296	3,9	89	-	37,4	734	27	2 707	3 670	-	6 377	72	2,7
1955	137	2 470	17 561 083	157 997	9,0	46 741	2,7	94	-	38,1	497	19	2 624	625	-	3 249	35	1,3
1956	134	2 501	17 675 819	159 020	9,0	111 473	6,3	94	-	37,6	1 186	45	3 049	12 045	-	15 094	161	6,0
1957	135	2 391	16 941 012	152 407	9,0	198 591	11,7	83	-	34,7	2 393	83	3 921	10 750	-	14 671	177	6,1
1958	134	2 583	18 399 914	165 541	9,0	87 011	4,7	93	-	36,0	936	34	4 462	4 832	-	9 294	100	3,6
1949-1958	-	23 082	126 824 355	1 131 018	8,9	728 037	5,7	787	-	34,1	925	32	27 224	50 982	-	78 206	99	3,4

Lær- og gummiindustri.

Gruppe 0900.

Industrie du cuir et du caoutchouc.

1949-1953	-	33 599	Kr. 123 026 375	Kr. 906 519	% 7,4	Kr. 567 025	% 4,6	761	1	22,6	Kr. 745	Kr. 17	21 938	55 497	7 500	84 935	112	2,5
1954	538	6 661	46 516 316	315 108	6,8	147 545	3,2	124	-	18,6	1 190	22	4 177	6 291	-	10 468	84	1,6
1955	552	6 632	47 050 304	317 009	6,7	78 214	1,7	155	-	23,4	505	12	4 899	4 643	-	9 542	62	1,4
1956	554	6 505	46 124 465	308 026	6,7	156 716	3,4	140	-	21,5	1 120	24	5 165	9 875	-	15 040	107	2,3
1957	562	6 341	45 113 603	301 340	6,7	353 501	7,8	156	-	24,6	2 266	56	8 222	21 265	-	29 487	189	4,7
1958	536	6 296	44 417 755	297 510	6,7	375 856	8,5	137	1	21,8	2 743	60	5 709	18 212	7 500	31 421	229	5,0
1949-1958	-	66 034	352 248 818	2 445 512	6,9	1 678 857	4,8	1 473	2	22,3	1 140	25	50 110	115 783	15 000	180 893	123	2,7

Barkemøller og barkestamper, quebrachomøller. Lærfabrikker, beredning av skinn samt garverier. Remfabrikker.

⁹¹ *Moulins et pilons à tan, moulins à quebracho. Tanneries, corroyage de fourrures et de peaux. Fabriques de courroies de transmission.*
Gruppe 0901.

År <i>Année</i>	Antall bedrifter <i>Nombre d'établissements</i>	Antall årsverk (å 300 arbeidsdager) <i>Années de travail</i>	Arbeidslønn (beregnet etter I.T.L. § 15) <i>Salaires gagnés</i>	Premieinntekt <i>Mont. des primes</i>		Belastning <i>Charges</i>		Godkjente ulykker <i>Acc. recon.</i>			Kostende pr. <i>Coût par</i>		Antall tapte arbeidsdager <i>Nombre de journées de travail perdues</i>					
				total <i>total</i>	Tariffsats <i>Taux de tarif</i>	total <i>total</i>	i % av arb.- lønnen <i>% de mont. des sal.</i>	i alt <i>en tout</i>	med døden tilf. ayant entraîné la mort	pr. 1000 årsv. par 1000 ann. de trav.	godkj. ulykke acc. recon.	årsverk <i>ann. de trav.</i>	Sykdom <i>Maladie</i>	Invalditet <i>Invaldité</i>	Død <i>Mort</i>	Sum <i>Total</i>	pr. godkjent ulykke par acc. rec.	pr. årsverk par ann. de trav.
1949-1953	-	6 749	Kr. 23 993 987	Kr. 341 658	% 14,2	Kr. 105 478	% 4,4	261	-	38,7	Kr. 404	Kr. 16	6 712	12 706	-	19 418	74	2,9
1954	73	1 099	7 843 600	109 774	14,0	48 521	6,2	44	-	40,0	1 103	44	1 435	2 250	-	3 685	84	3,4
1955	66	1 070	7 661 217	107 229	14,0	23 693	3,1	37	-	34,6	640	22	1 160	1 500	-	2 660	72	2,5
1956	61	1 035	7 434 797	104 058	14,0	64 224	8,6	35	-	33,8	1 835	62	1 942	4 125	-	6 067	173	5,9
1957	60	990	7 121 177	99 669	14,0	70 938	10,0	34	-	34,3	2 086	72	1 707	5 200	-	6 907	203	7,0
1958	54	1 013	6 866 970	96 115	14,0	145 874	21,2	31	-	30,6	4 706	144	1 726	10 292	-	12 018	388	11,9
1949-1958	-	11 956	60 921 748	858 503	14,1	458 728	7,5	442	-	37,0	1 038	38	14 682	36 073	-	50 755	115	4,2

Skinn- og lærvarefabrikker. Fabrikasjon av reiseeffekter (med snekkeri). Salmakerverksteder, møbelstopping, svepefabrikker m. v.

Fabriques d'articles en cuir. Fabrication d'articles de voyage (avec menuiserie), ateliers de sellerie, garnitures de meubles, fabriques de fouets, etc.

1949-1953	-	8 808	Kr. 32 042 911	Kr. 147 678	% 4,6	Kr. 110 758	% 3,5	104	-	1,2	Kr. 1 065	Kr. 13	3 810	10 952	-	14 762	142	1,7
1954	258	1 958	13 293 390	53 110	4,0	4 566	0,3	11	-	5,6	415	2	202	-	-	202	18	-
1955	268	1 866	13 183 535	52 638	4,0	16 306	1,2	17	-	9,1	959	9	849	1 500	-	2 349	138	1,3
1956	271	2 014	13 974 309	55 782	4,0	19 486	-	17	-	8,4	-	-	317	-	-	317	19	0,2
1957	262	1 847	13 009 814	51 930	4,0	19 819	1,5	26	-	14,1	762	11	877	-	-	877	34	0,5
1958	244	1 680	11 808 952	47 129	4,0	80 415	6,8	21	-	12,5	3 829	48	684	4 750	-	5 434	259	3,2
1949-1958	-	18 173	97 312 911	408 267	4,2	212 378	2,2	196	-	10,8	1 084	12	6 739	17 202	-	23 941	122	1,3

Gummi- og guttaperkavarefabrikker. Fabrikasjon av kautsjuk- og andre stempler.
Vulkanisering. Linoleumsfabrikker. Knappefabrikasjon.

Fabriques de produits en caoutchouc. Fabriques de timbres en caoutchouc etc. Vulcanisation. Fabriques de linoléum. Fabrication de boutons.
Gruppe 0903.

År <i>Année</i>	Antall bedrifter <i>Nombre d'établissements</i>	Antall årsverk (à 300 arbeidsdager) <i>Années de travail</i>	Arbeidslønn (beregnet etter I.T.L. § 15) <i>Salaires gagnés</i>	Premieinntekt <i>Mont. des primes</i>		Belasting <i>Charges</i>		Godkjente ulykker <i>Acc. recon.</i>			Kostende pr. <i>Coût par</i>		Antall tapte arbeidsdager <i>Nombre de journées de travail perdues</i>					
				total <i>total</i>	Tarifsats <i>Taux du tarif</i>	total <i>total</i>	i $\frac{1}{100}$ av arb.- lønnen $\frac{1}{100}$ du mont. <i>des sal.</i>	i alt <i>en tout</i>	med døden tilf. <i>ayant entraîné</i> la mort	pr. 1000 årsv. <i>par 1000 ann.</i> de trav.	godkj. ulykke <i>acc. recon.</i>	årsverk <i>ann. de trav.</i>	Sykdom <i>Maladie</i>	Invaliditet <i>Invalidité</i>	Død <i>Mort</i>	Sum <i>Total</i>	pr. godkjent ulykke <i>par acc. rec.</i>	pr. årsverk <i>par ann. de trav.</i>
1949-1953	-	18 042	Kr. 66 989 477	Kr. 417 183	$\frac{6,2}{100}$	Kr. 350 789	$\frac{5,2}{100}$	396	1	21,9	Kr. 886	Kr. 19	11 416	31 839	7 500	50 755	128	2,8
1954	207	3 604	25 379 326	152 224	6,0	94 458	3,7	69	-	19,1	1 369	26	2 540	4 041	-	6 581	95	1,8
1955	218	3 696	26 205 552	157 142	6,0	38 215	1,5	101	-	27,3	378	10	2 890	1 643	-	4 533	45	1,2
1956	222	3 456	24 715 359	148 186	6,0	111 978	4,5	88	-	25,5	1 272	32	2 906	5 750	-	8 656	98	2,5
1957	240	3 504	24 982 612	149 741	6,0	262 744	10,5	96	-	27,4	2 737	75	5 638	16 065	-	21 703	226	6,2
1958	238	3 603	25 741 833	154 266	6,0	149 567	5,8	85	1	23,6	1 760	42	3 299	3 170	7 500	13 969	164	3,9
1949-1958	-	35 905	194 014 159	1 178 742	6,1	1 007 751	5,2	835	2	23,3	1 207	28	28 689	62 508	15 000	106 197	127	3,0

Tekstilindustri.
Industries textiles.

Gruppe 1000.

År	Antall bedrifter	Antall årsverk (à 300 arbeidsdager)	Arbeidslønn (beregnet etter I.T.L. § 15)	Premieinntekt		Belasting		Godkjente ulykker			Kostende pr.		Antall tapte arbeidsdager					
				total	Tarifsats	total	i $\frac{1}{100}$ av arb.- lønnen $\frac{1}{100}$ du mont.	i alt	med døden tilf.	pr. 1000 årsv.	godkj. ulykke	årsverk	Sykdom	Invaliditet	Død	Sum	pr. godkjent ulykke	pr. årsverk
1949-1953	-	84 075	Kr. 309 027 892	Kr. 2 095 649	$\frac{6,8}{100}$	Kr. 1 056 940	$\frac{3,4}{100}$	1 411	2	16,8	Kr. 749	Kr. 13	45 873	97 504	15 000	158 377	112	1,9
1954	457	15 657	108 698 486	654 704	6,0	172 838	1,6	257	-	16,4	673	11	7 638	4 838	-	12 476	49	0,8
1955	440	14 621	103 191 054	609 232	5,9	466 297	4,5	284	1	19,4	1 642	32	10 169	28 723	7 500	46 392	163	3,2
1956	429	14 577	103 648 443	601 661	5,8	372 062	3,6	265	-	18,2	1 404	26	8 461	14 262	-	22 723	86	1,6
1957	418	13 863	98 641 188	573 636	5,8	285 797	2,9	252	-	18,2	1 134	21	8 044	15 655	-	23 699	94	1,7
1958	402	12 079	86 330 376	506 623	5,9	552 798	6,4	227	1	18,8	2 435	46	11 038	28 369	7 500	46 907	207	3,9
1949-1958	-	154 872	809 537 439	5 041 505	6,2	2 906 732	3,6	2 696	4	17,4	1 078	19	91 223	189 351	30 000	310 574	115	2,0

Filtfabrikker. Kunstullfabrikker (shoddy m. v.), kunstsilkefabrikker. Ullvarefabrikker (spinneri, veveri, appretur). Bomull- og halvullvarefabrikker (spinneri, veveri, appretur), vatt-, gardin-, møbelstoff- og teppefabrikker.

Fabriques de feutre. Fabriques de shoddy et de mungo. Fabriques de lainages (filature, tissage et apprêt). Fabriques d'articles de coton
 Groupe 1001. *et demi-laine (filature, tissage et apprêt), fabriques d'ouate, de rideaux, d'étoffes pour meubles et de tapis.*

År Année	Antall bedrifter Nombre d'établissements	Antall årsverk (à 300 arbeidsdager) Années de travail	Arbeidslønn (beregnet etter I.T.L. § 15) Salaires gagnés	Premieinntekt Mont. des primes		Belastning Charges		Godkjente ulykker Acc. recon.			Kostende pr. Coût par		Antall tapte arbeidsdager Nombre de journées de travail perdues					
				total total	Tariffsaftak Taux du tarif	total total	i % av arb.- lønnen % du mont. des sal.	i alt en tout	med døden till. ayant entraîné la mort	pr. 1000 årsv. par 1000 ann. de trav.	godkj. ulykke acc. recon.	årsverk ann. de trav.	Sykdom Maladie	Invalditet Invalidité	Død Mort	Sum Total	pr. godkjent ulykke par acc. rec.	pr. årsverk par ann. de trav.
1949-1953	-	49 520	Kr. 181 967 368	Kr. 1 346 861	7,4	Kr. 756 885	4,2	869	1	17,5	Kr. 871	Kr. 15	27 973	69 246	7 500	104 719	121	2,1
1954	194	8 916	62 281 473	373 595	6,0	100 747	1,6	157	-	17,6	642	11	4 851	3 338	-	8 189	52	0,9
1955	182	8 499	59 982 980	359 818	6,0	248 298	4,1	173	-	20,4	1 435	29	5 703	15 976	-	21 679	125	2,6
1956	169	8 234	58 659 925	351 883	6,0	218 981	3,7	159	-	19,3	1 377	27	5 253	10 512	-	15 765	99	1,9
1957	164	7 911	56 379 397	338 196	6,0	251 980	4,5	153	-	19,3	1 647	32	5 389	14 530	-	19 919	130	2,5
1958	156	6 776	48 509 103	290 975	6,0	380 639	7,8	129	1	19,0	2 951	56	5 665	16 994	7 500	30 159	234	4,5
1949-1958	-	89 856	467 780 246	3 061 328	6,5	1 957 530	4,2	1 640	2	18,3	1 194	22	54 834	130 596	15 000	200 430	122	2,2

Drevfabrikker. Hamp-, jute-, lin- og papirspinnerier, fiskesnørefabrikker og reperbaner.

Fabriques d'étaupe. Fileries de chanvre, de jute, de lin et de papier, fabriques de lignes à pêche, corderies.

Groupe 1002.

1949-1953	-	3 079	Kr. 11 203 933	Kr. 130 796	11,7	Kr. 23 826	2,1	115	-	37,3	Kr. 207	Kr. 8	3 277	4 648	-	7 925	69	2,6
1954	20	557	3 905 557	54 668	14,0	17 365	4,4	42	-	75,4	413	31	1 434	-	-	1 434	34	2,6
1955	19	568	4 033 010	56 454	14,0	100 495	24,9	34	1	59,9	2 956	177	1 562	6 562	7 500	15 624	460	27,5
1956	19	606	4 341 007	60 765	14,0	47 048	10,8	36	-	59,4	1 307	78	741	-	-	741	21	1,2
1957	20	579	4 154 104	58 146	14,0	17 353	4,2	26	-	44,9	667	30	678	1 125	-	1 803	69	3,1
1958	20	574	4 130 932	57 824	14,0	91 621	22,2	38	-	66,2	2 411	160	1 910	6 000	-	7 910	208	13,8
1949-1958	-	5 963	31 768 543	418 653	13,2	297 708	9,4	291	1	48,8	1 023	50	9 602	18 335	7 500	35 437	122	5,9

Hamp-, jute-, lin- og papirvarefabrikker (spinneri, veveri og appretur), kokosmattefabrikker, seilduksfabrikker.

Fabriques d'articles de chanvre, jute et lin (filature, tissage et apprêt), fabriques de nattes de coco, voileries.

Gruppe 1003.

År Année	Antall bedrifter Nombre d'établissements	Antall årsverk (à 300 arbeidsdager) Années de travail	Arbeidslønn (beregnet etter I.T.L. § 13) Salaires gagnés	Premieinntekt Mont. des primes		Belastning Charges		Godkjente ulykker Acc. recon.			Kostende pr. Coût par		Antall tapte arbeidsdager Nombre de journées de travail perdues					
				total total	Tariffisats Taux du tarif	total total	i % av arb.- lønnen % du mont. des sal.	i alt en tout	med døden tilf. ayant entraîné la mort	pr. 1000 årsv. par 1000 ann.	godkj. ulykke acc. recon.	årsverk ann. de trav.	Sykdom Maladie	Invaliditet Invalidité	Død Mort	Sum Total	pr. godkjent ulykke par acc. rec.	pr. årsverk par ann. de trav.
1949-1953	-	1 926	Kr. 7 102 038	Kr. 62 017	% 8,7	Kr. 22 612	% 3,2	52	-	27,0	Kr. 435	Kr. 12	1 934	1 625	-	3 559	68	1,8
1954	6	349	2 440 720	21 964	9,0	768	0,3	2	-	5,7	384	2	10	-	-	10	5	-
1955	5	345	2 419 809	21 776	9,0	9 950	4,1	14	-	40,6	711	29	590	-	-	590	42	1,7
1956	6	349	2 478 570	22 304	9,0	3 241	1,3	8	-	22,9	405	9	159	-	-	159	20	0,5
1957	7	334	2 381 711	21 432	9,0	2 310	-	18	-	53,9	-	-	344	-	-	344	19	1,0
1958	5	319	2 290 117	20 608	9,0	7 841	3,4	8	-	25,1	980	25	310	1 625	-	1 935	242	6,1
1949-1958	-	3 622	19 112 965	170 101	8,9	42 102	2,2	102	-	28,2	413	12	3 347	3 250	-	6 597	65	1,8

Trikotvarefabrikker. Fabrikasjon av knyttede varer (not, fiskegarn m. v.). Barking, bøting av garn. Possementvarefabrikker. Båndveverier (alle slags).

Fabriques d'articles tricotés. Fabrication d'objets en filet (seines, filets de pêche etc.). Fabriques de possementeries.

Gruppe 1004.

Tissages de rubans.

År Année	Antall bedrifter Nombre d'établissements	Antall årsverk (à 300 arbeidsdager) Années de travail	Arbeidslønn (beregnet etter I.T.L. § 13) Salaires gagnés	Premieinntekt Mont. des primes		Belastning Charges		Godkjente ulykker Acc. recon.			Kostende pr. Coût par		Antall tapte arbeidsdager Nombre de journées de travail perdues					
				total total	Tariffisats Taux du tarif	total total	i % av arb.- lønnen % du mont. des sal.	i alt en tout	med døden tilf. ayant entraîné la mort	pr. 1000 årsv. par 1000 ann.	godkj. ulykke acc. recon.	årsverk ann. de trav.	Sykdom Maladie	Invaliditet Invalidité	Død Mort	Sum Total	pr. godkjent ulykke par acc. rec.	pr. årsverk par ann. de trav.
1949-1953	-	26 061	Kr. 95 814 675	Kr. 427 019	% 4,5	Kr. 184 596	% 1,9	299	1	11,5	Kr. 617	Kr. 7	10 777	16 860	7 500	35 137	118	1,3
1954	193	5 204	35 641 250	142 480	4,0	49 771	1,4	45	-	8,6	1 106	10	1 201	1 500	-	2 701	60	0,5
1955	199	4 863	34 329 296	137 234	4,0	100 578	2,9	47	-	9,7	2 140	21	2 002	6 185	-	8 187	174	1,7
1956	203	5 182	36 709 873	146 292	4,0	100 497	2,7	57	-	11,0	1 763	19	2 227	3 750	-	5 977	105	1,2
1957	200	4 854	34 420 157	137 592	4,0	15 715	0,5	48	-	9,9	327	3	1 499	-	-	1 499	31	0,3
1958	196	4 246	30 229 221	120 833	4,0	66 501	2,2	45	-	10,6	1 478	16	2 814	3 750	-	6 564	146	1,5
1949-1958	-	50 410	267 144 472	1 111 450	4,2	517 658	1,9	541	1	10,7	957	10	20 520	32 045	7 500	60 065	111	1,2

Fargerier (eventuelt i forbindelse med vaskerier), tøytrykkerier og blekerier.

Impregnering av tøyer.

Teintureries (event. combinées avec des établ. de blanchissage), impression et blanchiment. Imperméabilisation de tissus. Foulonnage.
 Gruppe 1005.

År Année	Antall bedrifter Nombre d'établissements	Antall årsverk (à 300 arbeidsdager) Années de travail	Arbeidslønn (beregnet etter I.T.L. § 15) Salaires gagnés	Premieinntekt Mont. des primes		Belastning Charges		Godkjente ulykker Acc. recon.			Kostende pr. Coût par		Antall tapte arbeidsdager Nombre de journées de travail perdues					
				total total	Tariffisats Taux du tarif	total total	i ‰ av arb.- lønnen ‰ de mont. des sal.	i alt en tout	med døden tilf. ayant entraîné la mort	pr. 1000 årsv. par 1000 ann. de trav.	godkj. ulykke acc. recon.	årsverk ann. de trav.	Sykdom Maladie	Invalditet Invalidité	Død Mort	Sum Total	pr. godkjent ulykke par acc. rec.	pr. årsverk par ann. de trav.
1949-1953	-	3 489	Kr. 12 939 878	Kr. 128 956	10,0	Kr. 69 021	5,3	76	-	21,8	Kr. 908	Kr. 20	1 912	5 125	-	7 037	93	2,0
1954	44	631	4 429 486	61 997	14,0	4 187	0,9	11	-	17,4	381	7	142	-	-	142	13	0,2
1955	35	346	2 425 959	33 950	14,0	6 976	2,9	16	-	46,2	436	20	312	-	-	312	20	0,9
1956	32	206	1 459 068	20 417	14,0	2 295	1,6	5	-	24,3	459	11	81	-	-	81	16	0,4
1957	27	185	1 305 819	18 270	14,0	3 059	2,3	7	-	37,8	437	17	134	-	-	134	19	0,7
1958	25	164	1 171 003	16 383	14,0	6 196	5,3	7	-	42,7	885	38	339	-	-	339	48	2,1
1949-1958	-	5 021	23 731 213	279 973	11,8	91 734	3,9	122	-	24,3	752	18	2 920	5 125	-	8 045	66	1,6

Industri for bekledding og liknende, samt rensing.

Industrie des vêtements et des chaussures et du nettoyage.

Gruppe 1100.

År Année	Antall bedrifter Nombre d'établissements	Antall årsverk (à 300 arbeidsdager) Années de travail	Arbeidslønn (beregnet etter I.T.L. § 15) Salaires gagnés	Premieinntekt Mont. des primes		Belastning Charges		Godkjente ulykker Acc. recon.			Kostende pr. Coût par		Antall tapte arbeidsdager Nombre de journées de travail perdues					
				total total	Tariffisats Taux du tarif	total total	i ‰ av arb.- lønnen ‰ de mont. des sal.	i alt en tout	med døden tilf. ayant entraîné la mort	pr. 1000 årsv. par 1000 ann. de trav.	godkj. ulykke acc. recon.	årsverk ann. de trav.	Sykdom Maladie	Invalditet Invalidité	Død Mort	Sum Total	pr. godkjent ulykke par acc. rec.	pr. årsverk par ann. de trav.
1949-1953	-	101 211	Kr. 375 847 899	Kr. 1 300 220	3,5	Kr. 584 822	1,6	696	2	6,9	Kr. 840	Kr. 6	21 565	50 646	15 000	87 211	125	0,9
1954	1419	21 712	147 872 908	471 215	3,2	109 942	0,7	164	-	7,6	670	5	5 587	3 703	-	9 290	57	0,4
1955	1422	21 483	147 884 320	473 793	3,2	265 445	1,8	165	-	7,7	1 609	12	6 647	14 111	-	20 758	126	1,0
1956	1425	21 198	147 925 658	478 370	3,2	181 133	1,2	118	-	5,6	1 535	9	4 048	10 354	-	14 402	122	0,7
1957	1431	21 651	142 963 821	465 819	3,2	107 823	0,8	143	-	6,6	754	5	4 892	11 264	-	16 156	113	0,7
1958	1368	18 517	130 784 844	439 380	3,2	139 142	1,1	126	1	6,8	1 104	8	3 475	2 648	7 500	13 623	108	0,7
1949-1958	-	205 772	1093279450	3 628 797	3,3	1 388 307	1,3	1 412	3	6,9	983	7	46 214	92 726	22 500	161 440	114	0,8

Skotøyfabrikker.

Fabriques de chaussures.

Gruppe 1101.

År Année	Antall bedrifter Nombre d'établissements	Antall årsverk (à 300 arbeidsdager) Années de travail	Arbeidslønn (beregnet etter I.T.L. § 15) Salaires gagnés	Premieinntekt Mont. des primes		Belastning Charges		Godkjente ulykker Acc. recon.			Kostende pr. Coût par		Antall tapte arbeidsdager Nombre de journées de travail perdues					
				total total	Tariffsaft Taux du tarif	total total	i % av arb.- lønnen % du mont. des sal.	i alt en tout	med døden tilf. ayant entraîné la mort	pr. 1000 årsv. par 1000 ann. de trav.	godkj. ulykke acc. recon.	årsverk ann. de trav.	Sykdom Maladie	Invaliditet Invalidité	Død Mort	Sum Total	pr. godkjent ulykke par acc. rec.	pr. årsverk par ann. de trav.
1949-1953	-	24 286	Kr. 88 259 206	Kr. 368 947	4,2	Kr. 183 070	2,1	295	-	12,1	Kr. 621	8	8 237	19 081	-	27 378	93	1,1
1954	271	4 931	33 279 638	133 092	4,0	33 250	1,0	59	-	12,0	564	7	1 995	1 393	-	3 388	57	0,7
1955	266	4 891	33 090 545	132 263	4,0	76 247	2,3	57	-	11,7	1 338	16	1 567	2 625	-	4 192	74	0,9
1956	263	4 687	32 392 483	129 459	4,0	17 190	0,5	40	-	8,5	430	4	1 233	1 530	-	2 763	69	0,6
1957	261	4 526	31 318 189	125 148	4,0	57 118	1,8	47	-	10,4	1 215	13	1 455	4 000	-	5 455	116	1,2
1958	250	4 229	29 569 532	118 157	4,0	27 205	0,9	44	-	10,4	618	6	1 061	-	-	1 061	24	0,3
1949-1958	-	47 550	247 909 593	1 007 066	4,1	394 080	1,6	542	-	11,4	727	8	15 608	28 629	-	44 237	82	0,9

Hattfabrikker. Buntmakerier og pelsvarefabrikker. Hanskefabrikker. Kleskonfeksjon (alle slags), systuer. Paraply- og parasollfabrikker (uten fabrikkasjon av stoffer). Oljekle- og presenningsfabrikasjon inkl. tilberedning av stoffet. Sekkefabrikker.

Oljekle- og presenningsfabrikasjon inkl. tilberedning av stoffet. Sekkefabrikker.

Fabriques de chapeaux. Fabriques de pelleteries et de fourrures. Fabriques de gants. Fabriques de vêtements confectionnés (toutes sortes), ateliers de couture. Fabr. de parapluies et parasols, la fabrication de cannes non compris. Fabrication de vêtement cirés et de pré-larts et Groupe 1102. bâches (y compris la préparation de l'étoffe). Fabriques de sacs.

År Année	Antall bedrifter Nombre d'établissements	Antall årsverk (à 300 arbeidsdager) Années de travail	Arbeidslønn (beregnet etter I.T.L. § 15) Salaires gagnés	Premieinntekt Mont. des primes		Belastning Charges		Godkjente ulykker Acc. recon.			Kostende pr. Coût par		Antall tapte arbeidsdager Nombre de journées de travail perdues					
				total total	Tariffsaft Taux du tarif	total total	i % av arb.- lønnen % du mont. des sal.	i alt en tout	med døden tilf. ayant entraîné la mort	pr. 1000 årsv. par 1000 ann. de trav.	godkj. ulykke acc. recon.	årsverk ann. de trav.	Sykdom Maladie	Invaliditet Invalidité	Død Mort	Sum Total	pr. godkjent ulykke par acc. rec.	pr. årsverk par ann. de trav.
1949-1953	-	69 572	Kr. 259 723 342	Kr. 535 471	2,1	Kr. 117 180	0,5	291	1	4,2	Kr. 403	2	8 545	10 336	7 500	23 381	91	0,4
1954	872	15 003	102 724 826	204 937	2,0	53 094	0,5	72	-	4,8	737	4	2 495	1 560	-	4 055	56	0,3
1955	869	14 596	101 200 291	202 170	2,0	118 050	1,2	72	-	4,9	1 640	8	2 433	6 493	-	8 926	124	0,6
1956	862	14 363	100 610 758	201 050	2,0	107 063	1,1	44	-	3,1	2 433	7	1 359	4 155	-	5 514	125	0,4
1957	860	14 938	96 265 408	192 167	2,0	62 897	0,7	59	-	3,9	1 066	4	1 627	1 875	-	3 502	59	0,2
1958	813	12 146	86 025 814	171 718	2,0	46 771	0,5	56	-	4,6	835	4	1 423	1 875	-	3 298	59	0,3
1949-1958	-	140 618	746 550 439	1 507 513	2,0	505 055	0,7	594	1	4,2	850	4	17 882	26 294	7 500	51 676	87	0,4

Mekaniske vaskerier (eventuelt i forbindelse med kjemiske vaskerier), strykerier.
 Gruppe 1103. *Blanchissage mécanique (event. combinée avec des établ. de blanchissage chimique), repassage.*

År Année	Antall bedrifter Nombre d'établissements	Antall årsverk (à 300 arbeidsdager) Années de travail	Arbeidslønn (beregnet etter I.T.L. § 15) Salaires gagnés	Premieinntekt Mont. des primes		Belastning Charges		Godkjente ulykker Acc. recon.			Kostende pr. Coût par		Antall tapte arbeidsdager Nombre de journées de travail perdues					
				total total	Tariffisats Taux du tarif	total total	i ‰ av arb.- lønner ‰ du mont. des sal.	i alt en tout	med døden till. ayant entraîné la mort	pr. 1000 årsv. par 1000 ann. de trav.	godkj. ulykke acc. recon.	årsverk ann. de trav.	Sykdom Maladie	Invaliditet Invalidité	Død Mort	Sum Total	pr. godkjent ulykke par acc. rec.	pr. årsverk par ann. de trav.
1949-1953	-	6 015	22 785 811	Kr. 370 540	16,3	Kr. 145 458	6,4	100	-	16,6	Kr. 1 455	Kr. 24	4 085	13 729	-	17 814	178	3,0
1954	228	1 389	9 143 715	127 761	14,0	20 321	2,2	24	-	17,3	847	15	839	750	-	1 589	66	1,1
1955	229	1 394	9 356 824	130 915	14,0	43 963	4,7	29	-	20,8	1 516	32	1 886	2 280	-	4 166	144	3,0
1956	230	1 427	9 845 219	137 738	14,0	51 467	5,2	26	-	18,2	1 980	36	1 078	4 669	-	5 747	221	4,0
1957	234	1 403	9 823 220	137 425	14,0	39 864	4,1	22	-	15,7	1 812	28	758	2 250	-	3 088	137	2,1
1958	231	1 407	9 937 969	139 033	14,0	2 270	0,2	16	-	11,4	142	2	760	773	-	1 533	96	1,1
1949-1958	-	13 035	70 892 758	1 043 412	14,7	303 343	4,3	217	-	16,6	1 398	23	9 406	24 451	-	33 857	156	2,6

Kjemiske vaskerier. Fjærrensing. Pressing av klær.

Gruppe 1104. *Blanchissage chimique. Nettoyage de plumes.*

År Année	Antall bedrifter Nombre d'établissements	Antall årsverk (à 300 arbeidsdager) Années de travail	Arbeidslønn (beregnet etter I.T.L. § 15) Salaires gagnés	Premieinntekt Mont. des primes	Belastning Charges	Godkjente ulykker Acc. recon.	Kostende pr. Coût par	Antall tapte arbeidsdager Nombre de journées de travail perdues										
								total total	Tariffisats Taux du tarif	total total	i ‰ av arb.- lønner ‰ du mont. des sal.	i alt en tout	med døden till. ayant entraîné la mort	pr. 1000 årsv. par 1000 ann. de trav.	godkj. ulykke acc. recon.	årsverk ann. de trav.	Sykdom Maladie	Invaliditet Invalidité
1949-1953	-	1 338	5 079 540	Kr. 25 232	5,0	Kr. 139 114	27,4	10	1	7,5	Kr. 13911	Kr. 104	638	7 500	7 500	15 638	1 564	11,7
1954	48	389	2 724 729	5 425	2,0	3 277	1,2	9	-	23,1	364	8	258	-	-	258	29	0,7
1955	58	602	4 236 660	8 445	2,0	27 185	6,4	7	-	11,6	3 884	45	761	2 713	-	3 474	496	5,8
1956	70	721	5 077 198	10 123	2,0	5 413	1,1	8	-	11,1	677	8	378	-	-	378	47	0,5
1957	76	784	5 557 094	11 079	2,0	52 056	-	15	-	19,1	-	-	1 052	3 139	-	4 191	279	5,3
1958	74	735	5 251 529	10 472	2,0	62 896	12,0	10	1	13,6	6 290	86	231	-	7 500	7 731	773	10,5
1949-1958	-	4 569	27 926 660	70 806	2,5	185 829	6,7	59	2	12,9	3 150	41	3 318	13 352	15 000	31 670	537	6,9

Nærings- og nytelsesmiddelindustri.

Gruppe 1200.

Industrie des denrées alimentaires et des autres matières de consommation.

År Année	Antall bedrifter Nombre d'établissements	Antall årsverk (à 300 arbeidsdager) Années de travail	Arbeidslønn (beregnet etter I.L.L. § 15) Salaires gagnés	Premieinntekt Mont. des primes		Belastning Charges		Godkjente ulykker Acc. recon.			Kostende pr. Coût par		Antall tapte arbeidsdager Nombre de journées de travail perdues					
				total	Tariffisats Taux du tarif	total	i ‰ av arb.- lønnen ‰ du mont. des sal.	i alt en tout	med døden tilf. ayant entraîné la mort	pr. 1000 årsv. par 1000 ann. de trav.	godkj. ulykke acc. recon.	årsverk ann. de trav.	Sykdom Maladie	Invalditet Incapacité	Dead Mort	Sum Total	pr. godkjent ulykke par acc. rec.	pr. årsverk par ann. de trav.
1949-1953	-	144 081	Kr. 530 570 329	Kr. 5 800 355	‰ 10,9	Kr. 3 347 819	‰ 6,3	4 814	11	33,4	Kr. 695	Kr. 23	140 878	211 765	82 500	435 143	90	3,0
1954	3595	29 198	200 609 234	2 078 592	10,4	1 259 463	6,3	1 080	1	37,0	1 166	43	34 389	66 398	7 500	108 287	100	3,7
1955	3530	29 809	205 854 086	2 151 002	10,4	1 407 517	6,8	1 245	3	41,8	1 131	47	36 943	74 144	22 500	133 587	107	4,5
1956	3554	29 646	208 929 478	2 183 982	10,5	1 385 021	6,6	1 097	2	37,0	1 263	47	35 975	49 293	15 000	100 268	91	3,4
1957	3577	29 594	208 853 612	2 187 721	10,5	1 121 623	5,4	1 122	2	37,9	1 000	38	34 847	47 057	15 000	96 904	86	3,3
1958	3468	29 190	216 858 781	2 144 544	9,9	1 777 527	8,2	990	1	33,9	1 795	61	35 426	90 557	7 500	133 483	135	4,6
1949-1958	-	291 518	1571675520	16 546 196	10,5	10 298 970	6,6	10 348	20	35,5	995	35	318 458	539 214	150 000	1 007 672	97	3,5

Møllebruk, små, i forbindelse med sag, beinmølle, barkmølle, tøystamp, frørensari, eller liknende. Møllebruk.

Petits moulins, comb. avec pulvérisation d'os, moulins à tan, foulonneries, ou nettoyage de graines etc. Minoteries.

Gruppe 1201.

1949-1953	-	7 979	Kr. 29 490 441	Kr. 598 658	‰ 20,3	Kr. 356 305	‰ 12,1	298	2	37,3	Kr. 1 196	Kr. 45	11 035	27 800	15 000	53 835	181	6,7
1954	377	1 812	12 023 834	212 375	19,0	202 757	16,9	54	-	29,8	3 755	112	3 441	10 964	-	14 405	267	7,9
1955	372	1 578	11 304 704	214 688	19,0	146 767	13,0	64	1	40,6	2 293	93	2 416	4 804	7 500	14 720	230	9,3
1956	383	1 600	11 473 653	217 887	19,0	143 598	12,5	62	-	38,8	2 316	90	2 954	11 188	-	14 142	228	8,8
1957	385	1 494	10 716 366	203 496	19,0	152 385	14,2	48	-	32,1	3 175	102	2 591	11 250	-	13 841	288	9,3
1958	381	1 505	10 795 843	204 353	19,0	177 766	16,5	35	1	23,3	5 079	118	2 702	2 660	7 500	12 862	367	8,5
1949-1958	-	15 968	85 804 841	1 651 457	19,2	1 179 578	13,7	561	4	35,1	2 103	74	25 139	68 666	30 000	123 805	221	7,8

Bakerier og konditorier. Iskremfabrikker.

Boulangeries et pâtisseries.

Gruppe 1202.

År Année	Antall bedrifter Nombre d'établissements	Antall årsverk (à 300 arbeidsdager) Années de travail	Arbeidslønn (beregnet etter I.T.L. § 15) Salaires gagnés	Premieinntekt Mont. des primes		Belasting Charges		Godkjente ulykker Acc. recon.			Kostende pr. Coût par		Antall tapte arbeidsdager Nombre de journées de travail perdues					
				total total	Tariffisats Taux du tarif	total total	i ‰ av arb- lønnen ‰ des sal.	i alt en tout	med døden tilf. ayant entraîné la mort	pr. 1000 årsv. par 1000 ann. de trav.	godkj. ulykke acc. recon.	årsverk ann. de trav.	Sykdom Maladie	Invalditet Invalidité	Død Mort	Sum Total	pr. godkjent ulykke par acc. rec.	pr. årsverk par ann. de trav.
1949–1953	–	23 984	Kr. 87 854 986	Kr. 548 461	‰ 6,2	Kr. 313 956	‰ 3,6	343	1	14,3	Kr. 915	Kr. 13	9 833	27 935	7 500	45 268	132	1,9
1954	958	4 704	32 599 432	195 276	6,0	10 751	0,3	78	–	16,6	138	2	2 126	1 875	–	4 001	51	0,9
1955	933	4 852	33 764 511	202 221	6,0	108 586	3,2	84	–	17,3	1 293	22	2 646	6 375	–	9 021	107	1,9
1956	935	4 877	34 006 765	203 633	6,0	66 839	2,0	80	–	16,4	835	14	2 490	2 000	–	4 490	56	0,9
1957	943	4 843	33 753 178	202 046	6,0	81 864	2,4	81	–	16,7	1 011	17	3 080	5 427	–	8 507	105	1,8
1958	904	4 729	33 231 319	199 009	6,0	288 699	8,7	84	–	17,8	3 437	61	3 418	19 628	–	23 046	274	4,9
1949–1958	–	47 989	255 210 191	1 550 646	6,1	870 695	3,4	750	1	15,6	1 161	18	23 593	63 240	7 500	94 333	126	2,0

Kjeksfabrikker.

Fabriques de biscuits.

Gruppe 1203.

1949–1953	–	1 696	Kr. 6 108 813	Kr. 78 684	‰ 12,9	Kr. 40 109	‰ 6,6	47	–	27,7	Kr. 853	Kr. 24	1 895	909	–	2 804	60	1,7
1954	15	295	1 936 619	27 105	14,0	14 935	7,7	12	–	40,7	1 245	51	385	2 500	–	2 885	240	9,8
1955	16	310	2 090 683	29 264	14,0	÷ 494	–	15	–	48,4	–	–	496	–	–	496	33	1,6
1956	14	296	2 060 454	28 842	14,0	4 278	2,1	9	–	30,4	475	14	263	–	–	263	29	0,9
1957	13	258	1 838 523	25 732	14,0	13 166	7,2	13	–	50,4	1 013	51	564	625	–	1 189	91	4,6
1958	12	274	1 956 252	27 382	14,0	10 534	5,4	15	–	54,7	702	38	500	–	–	500	33	1,8
1949–1958	–	3 129	15 991 344	217 009	13,6	82 528	5,2	111	–	35,5	743	26	4 103	4 034	–	8 137	73	2,6

Meierier. Ysterier. Fabrikasjon av kondensert melk eller tørrmelk.

Gruppe 1204.

Laiteries et fromageries. Fabriques de lait concentré ou du lait en poudre.

År Année	Antall bedrifter Nombre d'établissements	Antall årsverk (à 300 arbeidsdager) Années de travail	Arbeidslønn (beregnet etter I.T.L. § 15) Salaires gagnés	Premieinntekt Mont. des primes		Belastning Charges		Godkjente ulykker Acc. recon.			Kostende pr. Coût par		Antall tapte arbeidsdager Nombre de journées de travail perdues					
				total total	Tariffsat Taux du tarif	total total	i ‰ av arb.- lønnen ‰ du mont. des sal.	i alt en tout	med døden tilf. ayant entraîné la mort	pr. 1000 årsv. par 1000 ann. de trav.	godkj. ulykke acc. recon.	årsverk ann. de trav.	Sykdom Maladie	Invaliditet Incapacité	Død Mort	Sum Total	pr. godkjent ulykke par acc. rec.	pr. årsverk par ann. de trav.
1949-1953	-	20 844	Kr. 77 620 713	Kr. 614 330	‰ 7,9	Kr. 502 727	‰ 6,5	622	2	29,8	Kr. 808	Kr. 24	18 287	23 186	15 000	56 473	91	2,7
1954	381	4 509	31 348 922	187 909	6,0	120 715	3,9	175	-	38,8	690	27	4 688	9 498	-	14 186	81	3,1
1955	366	4 627	32 463 827	194 612	6,0	93 655	2,9	173	-	37,4	541	20	5 375	3 000	-	8 375	48	1,8
1956	365	4 766	33 810 224	292 687	6,0	233 078	6,9	160	2	33,6	1 457	49	3 679	-	15 000	18 679	117	3,9
1957	358	4 775	33 992 846	203 781	6,0	233 641	6,9	187	1	39,2	1 249	49	5 511	7 350	7 500	20 361	109	4,3
1958	347	4 831	34 456 987	206 580	6,0	274 206	8,0	171	-	35,4	1 604	57	6 421	11 988	-	18 409	108	3,8
1949-1958	-	44 352	243 693 519	1 609 899	6,6	1 458 022	6,0	1 488	5	33,5	980	33	43 961	55 022	37 500	136 483	92	3,1

Margarinfabrikker.

Gruppe 1205.

Fabriques de margarine.

År Année	Antall bedrifter Nombre d'établissements	Antall årsverk (à 300 arbeidsdager) Années de travail	Arbeidslønn (beregnet etter I.T.L. § 15) Salaires gagnés	Premieinntekt Mont. des primes		Belastning Charges		Godkjente ulykker Acc. recon.			Kostende pr. Coût par		Antall tapte arbeidsdager Nombre de journées de travail perdues					
				total total	Tariffsat Taux du tarif	total total	i ‰ av arb.- lønnen ‰ du mont. des sal.	i alt en tout	med døden tilf. ayant entraîné la mort	pr. 1000 årsv. par 1000 ann. de trav.	godkj. ulykke acc. recon.	årsverk ann. de trav.	Sykdom Maladie	Invaliditet Incapacité	Død Mort	Sum Total	pr. godkjent ulykke par acc. rec.	pr. årsverk par ann. de trav.
1949-1953	-	4 810	Kr. 18 212 286	Kr. 145 415	‰ 8,0	Kr. 75 500	‰ 4,1	140	-	29,1	Kr. 539	Kr. 16	3 716	6 541	-	10 257	73	2,1
1954	55	962	6 808 360	40 826	6,0	9 898	1,5	28	-	29,1	354	10	544	-	-	544	19	0,6
1955	51	891	6 634 737	39 784	6,0	82 342	12,4	21	-	23,6	3 921	92	940	5 625	-	6 565	313	7,4
1956	51	930	6 612 214	39 654	6,0	13 908	2,1	24	-	25,8	580	15	682	-	-	682	28	0,7
1957	50	865	6 158 024	36 922	6,0	12 133	2,0	19	-	22,0	639	14	549	-	-	549	29	0,6
1958	46	861	6 137 005	36 800	6,0	16 475	2,7	23	-	26,7	716	19	667	750	-	1 417	62	1,6
1949-1958	-	9 319	50 562 626	339 401	6,7	210 256	4,2	255	-	27,4	825	23	7 098	12 916	-	20 014	78	2,1

Slakterier, pølsefabrikker, røkerier, tilberedning av kjøtt- og fiskevarer. Kjøleanlegg.
 Fabrikasjon av animalske og vegetabiliske konserver. Potettørkerier.
Abattoirs, charcuteries et fumeries, préparation de viandes et poissons. Installations de réfrigération. Fabrication de conserves animales
 Gruppe 1206. *et végétales. Sécheris de pommes de terre.*

År <i>Année</i>	Antall bedrifter <i>Nombre d'établissements</i>		Arbeidslønn (beregnet etter I.F.L. § 15) <i>Salaires gagnés</i>	Premieinntekt <i>Mont. des primes</i>		Belastning <i>Charges</i>		Godkjente ulykker <i>Acc. recon.</i>			Kostende pr. <i>Coût par</i>		Antall tapte arbeidsdager <i>Nombre de journées de travail perdues</i>					
	Antall årsverk (à 300 arbeidsdager) <i>Années de travail</i>	Kr.		total <i>total</i>	Tarifisats <i>Taux du tarif</i>	total <i>total</i>	i ‰ av arb.- lønnen <i>‰ du mont. des sal.</i>	i alt <i>en tout</i>	med døden tilf. ogant entrainé la mort	pr. 1000 årsv. par 1000 ann. de trav.	godkj. ulykke acc. recon.	årsverk <i>ann. de trav.</i>	Sykdom <i>Maladie</i>	Invaliditet <i>Incapacité</i>	Død <i>Mort</i>	Sum <i>Total</i>	pr. godkjent ulykke <i>par acc. rec.</i>	pr. årsverk <i>par ann. de trav.</i>
1949–1953	–	53 215	194 530 845	2 621 127	13,5	1 300 486	6,7	2 041	3	38,4	637	24	58 445	71 078	22 500	152 023	74	2,9
1954	1521	10 745	72 054 951	1 008 137	14,0	631 995	8,8	453	–	42,2	1 395	59	14 692	25 625	–	40 317	89	3,8
1955	1514	11 171	75 497 050	1 057 751	14,0	529 883	7,0	566	1	50,7	936	47	16 356	30 365	7 500	54 221	96	4,9
1956	1532	10 936	76 368 314	1 068 590	14,0	529 334	6,9	478	–	43,7	1 107	48	18 066	28 035	–	46 101	96	4,2
1957	1560	11 516	80 567 969	1 127 336	14,0	417 356	5,2	499	1	43,3	836	36	15 107	9 987	7 500	32 594	65	2,8
1958	1521	10 979	77 160 901	1 074 517	14,0	508 283	6,6	440	–	40,1	1 155	46	14 591	32 081	–	46 672	106	4,3
1949–1958	–	108 562	576 180 030	7 957 458	13,8	3 917 337	6,8	4 477	5	41,2	875	36	137 257	197 171	37 500	371 928	83	3,4

Potetmel-, stivelse-, makkaroni- og sagofabrikker o. l. Pressgjærfabrikker med eller uten sprittilvirking. Krydderimøller, kaffebrennerier og kaffesurrogatfabrikker
 Eddikfabrikker.

Féculeries, amidonneries, fabr. de pâtes alimentaires et de sagou. Fabriques de levûre pressée, avec ou sans fabrication d'alcool. Moulins
 Gruppe 1207. *à piments, brûleries de café et fabriques de succédanés de café. Fabriques de vinaigre.*

1949–1953	–	3 006	11 152 385	99 547	8,9	173 921	15,6	125	2	41,6	1 391	58	4 510	7 500	15 000	27 010	216	9,0
1954	69	608	4 255 793	25 503	6,0	12 789	3,0	9	–	14,8	1 421	21	251	–	–	251	28	0,4
1955	73	814	4 460 642	26 831	6,0	33 630	7,5	17	–	20,9	1 978	41	720	3 019	–	3 739	220	4,6
1956	75	687	4 898 210	29 356	6,0	104 973	21,4	15	–	21,8	6 998	153	327	–	–	327	22	0,5
1957	73	648	4 620 712	27 692	6,0	47 662	10,3	15	–	23,1	3 177	74	486	6 750	–	7 236	482	11,2
1958	69	665	4 785 360	28 679	6,0	10 023	2,1	13	–	19,5	771	15	434	–	–	434	33	0,7
1949–1958	–	6 428	34 173 102	237 608	7,0	382 998	11,2	194	2	30,2	1 974	60	6 728	17 269	15 000	38 997	201	6,1

Brennevinsbrennerier, destillasjoner, likørfabrikker. Bryggerier med eller uten malterier, eventuelt i forbindelse med mineralvannfabr. Mineralvannfabrikker. Fabrikasjon av musserende viner, saftfabrikker.

Fabrication des alcools bruts, distilleries, fabriques de liqueurs. Brasseries, avec ou sans malteries, évent. combinées avec fabriques d'eaux minérales. Fabriques d'eaux minérales. Fabriques de vins mousseux et de sirops de fruits.

År Année	Antall bedrifter Nombre d'établissements	Antall årsverk (à 300 arbeidsdager) Années de travail	Arbeidslønn (beregnet etter L. T. L. § 15.) Salaires gagnés	Premieinntekt Mont. des primes		Belastning Charges		Godkjente ulykker Acc. recon.			Kostende pr. Coût par		Antall tapte arbeidsdager Nombre de journées de travail perdues					
				total total	Tariffsats Taux du tarif	total total	i ‰ av arb.- lønningen ‰ du mont. des sal.	i alt en tout	med døden tilf. ayant entraîné la mort	pr. 1000 årsv. par 1000 ann. de trav.	godkj. ulykke acc. recon.	årsverk ann. de trav.	Sykdom Maladie	Invaliditet Incapacité	Død Mort	Sum Total	pr. godkjent ulykke par acc. rec.	pr. årsverk par ann. de trav.
1949-1953	-	14 433	Kr. 53 348 238	Kr. 840 639	‰ 15,8	Kr. 391 545	‰ 7,3	779	1	54,0	Kr. 503	Kr. 27	21 701	26 248	7 500	55 449	71	3,8
1954	157	2 847	20 291 017	283 727	14,0	161 501	8,0	177	1	62,2	912	57	5 166	8 353	7 500	21 019	119	7,4
1955	145	2 907	20 685 908	289 547	14,0	265 571	12,8	206	1	70,9	1 289	91	4 960	11 206	7 500	23 666	115	8,1
1956	141	2 931	20 955 068	297 536	14,0	163 422	8,0	169	-	57,7	967	56	5 315	7 445	-	12 760	76	4,4
1957	136	2 669	19 211 130	268 681	14,0	95 232	5,0	169	-	63,3	564	36	4 163	2 875	-	7 038	42	2,6
1958	131	2 837	30 379 412	275 136	14,0	231 365	7,6	145	-	51,1	1 596	82	4 409	8 250	-	12 659	87	4,5
1949-1958	-	28 624	164 870 773	2 255 266	13,7	1 308 636	7,9	1 645	3	57,5	796	46	45 714	64 377	22 500	132 591	81	4,6

Fabrikasjon av sjokolade, kandiserte varer og sukkervarer.

Gruppe 1209.

Fabriques de chocolat et confiseries.

År Année	Antall bedrifter Nombre d'établissements	Antall årsverk (à 300 arbeidsdager) Années de travail	Arbeidslønn (beregnet etter L. T. L. § 15.) Salaires gagnés	Premieinntekt Mont. des primes		Belastning Charges		Godkjente ulykker Acc. recon.			Kostende pr. Coût par		Antall tapte arbeidsdager Nombre de journées de travail perdues					
				total total	Tariffsats Taux du tarif	total total	i ‰ av arb.- lønningen ‰ du mont. des sal.	i alt en tout	med døden tilf. ayant entraîné la mort	pr. 1000 årsv. par 1000 ann. de trav.	godkj. ulykke acc. recon.	årsverk ann. de trav.	Sykdom Maladie	Invaliditet Incapacité	Død Mort	Sum Total	pr. godkjent ulykke par acc. rec.	pr. årsverk par ann. de trav.
1949-1953	-	7 249	Kr. 27 021 779	Kr. 168 379	‰ 6,2	Kr. 88 838	‰ 3,3	255	-	35,2	Kr. 348	Kr. 12	6 726	8 196	-	14 922	59	2,1
1954	42	1 468	10 413 113	62 236	6,0	35 826	3,4	63	-	42,9	569	24	1 609	3 675	-	5 284	84	3,6
1955	40	1 441	10 260 106	61 543	6,0	42 845	4,2	63	-	43,7	680	30	1 441	2 250	-	3 691	59	2,6
1956	40	1 461	10 426 332	62 534	6,0	26 113	2,5	67	-	45,9	390	18	1 471	625	-	2 096	31	1,4
1957	41	1 417	10 044 112	60 241	6,0	26 450	2,6	64	-	45,2	413	19	1 791	750	-	2 541	40	1,8
1958	40	1 420	10 148 543	60 869	6,0	252 521	24,9	49	-	34,5	5 153	178	1 951	15 200	-	17 151	350	12,1
1949-1958	-	14 456	78 313 985	475 802	6,1	472 593	6,0	561	-	38,8	842	33	14 989	30 696	-	45 685	81	3,2

Tobakksfabrikker, sigar- og sigarettfabrikasjon.

Gruppe 1210.

Manufactures de tabacs, de cigares et de cigarettes.

År Année	Antall bedrifter Nombre d'établissements	Antall årsverk (à 300 arbeidsdager) Années de travail	Arbeidslønn (beregnet etter I.T.L. § 15) Salaires gagnés	Premieinntekt Mont. des primes		Belastning Charges		Godkjente ulykker Acc. recon.			Kostende pr. Coût par		Antall tapte arbeidsdager Nombre de journées de travail perdues					
				total total	Tariffisats Taux du tarif	total total	i % av arb.- lønnen % du mont. des sal.	i alt en tout	med døden tilf. ayant entraîné la mort	pr. 1000 årsv. par 1000 ann. de trav.	godkj. ulykke acc. recon.	årsverk ann. de trav.	Sykdom Maladie	Invaliditet Invalidité	Død Mort	Sum Total	pr. godkjent ulykke par acc. rec.	pr. årsverk par ann. de trav.
1949-1953	-	6 865	Kr. 25 229 843	Kr. 85 115	3,4	Kr. 104 432	4,1	164	-	23,9	Kr. 637	Kr. 15	4 730	12 372	-	17 102	104	2,5
1954	20	1 248	8 877 193	35 498	4,0	58 296	6,6	31	-	24,8	1 881	47	1 487	3 908	-	5 395	174	4,3
1955	20	1 218	8 691 918	34 761	4,0	104 732	12,0	36	-	29,6	2 909	86	1 593	7 500	-	9 093	253	7,5
1956	18	1 162	8 318 244	33 263	4,0	99 478	12,0	33	-	28,4	3 041	86	728	-	-	728	22	0,6
1957	18	1 109	7 950 752	31 794	4,0	41 734	5,2	27	-	24,3	1 546	38	1 005	2 043	-	3 048	113	2,7
1958	17	1 089	7 807 159	31 219	4,0	7 655	1,0	15	-	13,8	510	7	333	-	-	333	22	0,3
1949-1958	-	12 691	66 875 109	251 650	3,8	416 327	6,2	306	-	24,1	1 361	33	9 876	25 823	-	35 699	117	2,8

Polygrafisk industri.

Gruppe 1300.

Industrie polygraphique.

År Année	Antall bedrifter Nombre d'établissements	Antall årsverk (à 300 arbeidsdager) Années de travail	Arbeidslønn (beregnet etter I.T.L. § 15) Salaires gagnés	Premieinntekt Mont. des primes		Belastning Charges		Godkjente ulykker Acc. recon.			Kostende pr. Coût par		Antall tapte arbeidsdager Nombre de journées de travail perdues					
				total total	Tariffisats Taux du tarif	total total	i % av arb.- lønnen % du mont. des sal.	i alt en tout	med døden tilf. ayant entraîné la mort	pr. 1000 årsv. par 1000 ann. de trav.	godkj. ulykke acc. recon.	årsverk ann. de trav.	Sykdom Maladie	Invaliditet Invalidité	Død Mort	Sum Total	pr. godkjent ulykke par acc. rec.	pr. årsverk par ann. de trav.
1949-1953	-	41 511	Kr. 153 308 893	Kr. 518 945	3,4	Kr. 470 227	3,1	594	2	14,3	Kr. 792	Kr. 11	17 801	40 256	15 000	73 057	123	1,8
1954	1020	10 641	106 513 600	426 015	4,0	93 919	0,9	129	-	12,1	728	9	3 675	6 452	-	10 127	79	1,0
1955	652	9 233	63 773 514	254 829	4,0	286 869	4,5	154	-	16,7	1 863	31	5 647	18 730	-	24 377	158	2,6
1956	651	9 498	65 659 865	262 362	4,0	216 676	3,3	133	1	14,0	1 629	23	4 663	9 781	7 500	21 944	165	2,3
1957	666	9 548	66 346 205	265 097	4,0	145 521	2,2	139	-	14,6	1 047	15	4 491	6 816	-	11 307	81	1,2
1958	666	9 797	68 312 364	272 955	4,0	164 352	2,4	136	-	13,9	1 208	17	3 974	8 408	-	12 382	91	1,3
1949-1958	-	90 228	523 914 441	2 000 203	3,8	1 377 564	2,6	1 285	3	14,2	1 072	15	40 251	90 443	22 500	153 194	119	1,7

Byggeindustri.

Gruppe 1400.

Industrie de la construction.

År Année	Antall bedrifter <i>Nombre d'établissements</i>	Antall årsverk (à 300 arbeidsdager) <i>Années de travail</i>	Arbeidslønn (beregnet etter I.T.L., § 15) <i>Salaires gagnés</i>	Premieinntekt <i>Mont. des primes</i>		Belastning <i>Charges</i>		Godkjente ulykker <i>Acc. recon.</i>			Kostende pr. <i>Coût par</i>		Antall tapte arbeidsdager <i>Nombre de journées de travail perdues</i>						
				total <i>total</i>	Tariffsats <i>Taux du tarif</i>	total <i>total</i>	i ‰ av arb.- lønnen <i>% du mont. des sal.</i>	i alt <i>en tout</i>	med døden till. ayant entraîné la mort	pr. 1000 årsv. par 1000 ann. de trav.	godkj. ulykke <i>acc. recon.</i>	årsverk <i>ann. de trav.</i>	Sykdom <i>Maladie</i>	Invalditet <i>Incapacité</i>	Død <i>Mort</i>	Sum <i>Total</i>	pr. godkjent ulykke <i>par acc. rec.</i>	pr. årsverk <i>par ann. de trav.</i>	
1949-1953	-	264 814	Kr. 995 908 405	Kr. 32 214 300	‰ 32,3	Kr. 23 459 053	‰ 23,6	14 411	154	54,4	1 628	Kr. 89	Kr. 89	574 496	1703315	1155000	3 432 811	238	13,0
1954	16494	63 948	449 450 823	11 787 879	26,2	7 852 885	17,5	3 527	26	55,2	2 227	123	123	150 646	416 405	195 000	762 051	216	11,9
1955	14934	59 250	428 860 334	10 956 256	25,5	8 801 954	20,5	3 668	29	61,9	2 400	149	149	153 907	415 690	217 500	787 097	215	13,3
1956	13996	55 777	399 204 858	10 189 011	25,5	8 785 128	22,0	3 107	33	55,7	2 828	158	158	133 112	375 307	247 500	755 919	243	13,6
1957	13249	57 722	404 990 702	10 471 062	25,9	9 264 452	22,9	3 297	31	57,1	2 810	161	161	154 507	420 426	232 500	807 433	245	14,0
1958	14186	58 111	416 856 886	10 717 488	25,7	10 435 701	25,0	3 025	29	52,1	3 450	180	180	138 569	470 719	217 500	826 788	273	14,2
1949-1958	-	559 622	3095272008	86 335 996	27,9	68 599 173	22,2	31 035	302	55,5	2 210	123	123	1305237	3801862	2265000	7 372 099	238	13,2

Byggearbeider (oppføring og vedlikehold av hus), alle arbeider under ett.

Gruppe 1401.

Construction et entretien de maisons, tous travaux compris.

1949-1953	-	184 032	Kr. 694 099 660	Kr. 25 882 804	‰ 37,3	Kr. 18 641 370	‰ 26,9	11 127	118	60,5	1 675	Kr. 101	Kr. 101	453 328	1404972	885 000	2 743 300	247	14,9
1954	13154	45 777	321 823 997	9 516 633	29,0	6 542 967	20,3	2 784	23	60,8	2 350	143	143	123 860	360 169	172 500	656 529	236	14,3
1955	11695	41 823	304 539 785	8 799 668	29,0	7 124 452	23,4	2 942	17	70,3	2 422	170	170	124 901	356 366	127 500	608 767	207	14,6
1956	10590	38 866	279 273 636	8 094 177	29,0	6 923 140	24,8	2 421	25	62,3	2 862	178	178	107 561	312 673	187 500	607 734	251	15,6
1957	10032	39 671	285 806 781	8 284 526	29,0	7 803 606	27,3	2 558	25	64,5	3 051	197	197	124 118	356 425	187 500	668 043	261	16,8
1958	10825	40 573	291 887 042	8 458 723	29,0	8 063 233	27,6	2 326	20	57,3	3 467	199	199	106 471	377 670	150 000	634 141	273	15,6
1949-1958	-	390 742	2177430901	69 036 531	31,7	55 104 768	25,3	24 158	228	61,8	2 281	141	141	1040239	3168275	1710000	5 918 514	245	15,1

Malerarbeid (på eller i bygninger m. v.). Glassmesterarbeid (på bygninger m. v.).
Oppsetting av markiser og liknende.

Gruppe 1402.

Travaux de peinture (de bâtiments etc.). Tailleet pose de vitres. Pose de marquises etc.

År <i>Année</i>	Antall bedrifter <i>Nombre d'établissements</i>	Antall årsverk (à 300 arbeidsdager) <i>Années de travail</i>	Arbeidslønn (beregnet etter L.T.L. § 15) <i>Salaires gagnés</i>	Premieinntekt <i>Mont. des primes</i>		Belastning <i>Charges</i>		Godkjente ulykker <i>Acc. recon.</i>			Kostende pr. <i>Coût par</i>		Antall tapte arbeidsdager <i>Nombre de journées de travail perdues</i>					
				total <i>total</i>	Tariffsats <i>Taux du tarif</i>	total <i>total</i>	i % av arb.- lønnen <i>% du mont. des sal.</i>	i alt <i>en tout</i>	med døden tilf. agant entrainé <i>la mort</i>	pr. 1000 årsv. par 1000 ann. <i>de trav.</i>	godkj. ulykke acc. recon.	årsverk ann. de trav.	Sykdom <i>Maladie</i>	Invaliditet <i>Incapacité</i>	Død <i>Mort</i>	Sum <i>Total</i>	pr. godkjent ulykke par acc. rec.	pr. årsverk par ann. de trav.
1949-1953	-	19 789	Kr. 73 000 244	Kr. 1 570 688	21,5	Kr. 1 304 525	17,9	523	7	26,4	2 494	66	29 318	103 881	52 500	185 699	355	9,4
1954	1294	4 072	28 993 481	550 613	19,0	280 375	9,7	106	-	26,0	2 645	69	5 997	21 173	-	27 170	256	6,7
1955	1248	4 030	29 022 234	548 385	19,0	449 710	15,5	108	2	26,8	4 164	112	6 972	17 385	15 000	39 357	364	9,8
1956	1237	3 805	27 204 226	516 587	19,0	543 266	20,0	86	2	22,6	6 317	143	5 945	18 000	15 000	38 945	453	10,2
1957	1160	5 013	26 676 016	506 578	19,0	520 647	19,5	118	3	23,5	4 412	104	7 407	25 291	22 500	55 198	468	11,0
1958	1219	3 970	28 414 812	539 316	19,0	729 336	25,7	107	3	27,0	6 816	184	8 770	42 507	22 500	73 777	690	18,6
1949-1958	-	40 679	213 311 013	4 232 167	19,8	3 827 859	17,9	1 048	17	25,8	3 653	94	64 409	228 237	127 500	420 146	401	10,3

Gass-, vann- og kloakkledningsarbeid (også graving) samt innlegging av
varmeapparater.

Gruppe 1403.

Installation de gaz, d'eau, d'égouts (y compris les terrassements) et de chauffage.

År <i>Année</i>	Antall bedrifter <i>Nombre d'établissements</i>	Antall årsverk (à 300 arbeidsdager) <i>Années de travail</i>	Arbeidslønn (beregnet etter L.T.L. § 15) <i>Salaires gagnés</i>	Premieinntekt <i>Mont. des primes</i>		Belastning <i>Charges</i>		Godkjente ulykker <i>Acc. recon.</i>			Kostende pr. <i>Coût par</i>		Antall tapte arbeidsdager <i>Nombre de journées de travail perdues</i>					
				total <i>total</i>	Tariffsats <i>Taux du tarif</i>	total <i>total</i>	i % av arb.- lønnen <i>% du mont. des sal.</i>	i alt <i>en tout</i>	med døden tilf. agant entrainé <i>la mort</i>	pr. 1000 årsv. par 1000 ann. <i>de trav.</i>	godkj. ulykke acc. recon.	årsverk ann. de trav.	Sykdom <i>Maladie</i>	Invaliditet <i>Incapacité</i>	Død <i>Mort</i>	Sum <i>Total</i>	pr. godkjent ulykke par acc. rec.	pr. årsverk par ann. de trav.
1949-1953	-	17 521	Kr. 65 713 218	Kr. 1 075 267	16,4	Kr. 580 642	8,8	637	4	36,4	912	33	17 750	35 076	30 000	82 826	130	4,7
1954	591	4 278	29 932 324	418 468	14,0	78 267	2,6	166	-	38,8	471	18	4 055	769	-	4 824	29	1,1
1955	599	4 237	30 155 580	421 879	14,0	388 345	12,9	196	3	46,3	1 981	92	5 783	16 240	22 500	44 523	227	10,5
1956	640	4 034	28 571 796	399 733	14,0	120 427	4,2	193	1	47,8	624	30	4 846	4 120	7 500	16 466	85	4,1
1957	610	3 926	27 926 686	390 717	14,0	243 490	8,9	178	-	45,3	1 396	63	6 491	15 855	-	22 346	126	5,7
1958	633	3 993	28 479 991	399 218	14,0	239 752	8,4	172	1	43,1	1 394	60	5 641	4 964	7 500	18 105	105	4,5
1949-1958	-	37 989	210 779 595	3 105 282	14,7	1 655 923	7,9	1 542	9	40,6	1 074	44	44 566	77 024	67 500	189 090	123	5,0

In legging av elektrisk lys og kraft (små anlegg), ringeledninger og hustelefoner.
Montage de petites installations électriques (lumière et énergie), de sonneries et de téléphones domestiques etc.

Gruppe 1404.

År Année	Antall bedrifter Nombre d'établissements	Antall årsverk (à 300 arbeidsdager) Années de travail	Arbeidslønn (beregnet etter I.T.L. § 15) Salaires gagnés	Premieinntekt Mont. des primes		Belasting Charges		Godkjente ulykker Acc. recon.			Kostende pr. Coût par		Antall tapte arbeidsdager Nombre de journées de travail perdues					
				total total	Tarifsafts Taux du tarif	total total	i % av arb- lønnen % du mont. des sal.	i alt en tout	med døden tilf. ayant entraîné la mort	pr. 1000 årsv. par 1000 ann. de trav.	godkj. ulykke acc. recon.	årsverk ann. de trav.	Sykdom Maladie	Invaliditet Invaliddité	Død Mort	Sum Total	pr. godkjent ulykke par acc. rec.	pr. årsverk par ann. de trav
1949-1953	-	21 001	Kr. 77 281 909	Kr. 783 596	10,1	Kr. 457 071	5,9	497	1	23,7	920	22	15 798	36 502	7 500	59 800	120	2,8
1954	812	4 873	33 278 533	303 419	9,0	314 074	9,4	142	-	29,1	2 212	64	5 386	14 584	-	19 970	141	4,1
1955	833	4 839	33 393 165	300 179	9,0	132 203	4,0	139	1	23,7	951	27	4 485	2 518	7 500	14 503	104	3,0
1956	865	4 674	32 573 983	292 789	9,0	357 459	11,0	126	1	27,0	2 837	76	3 678	11 865	7 500	23 043	183	4,9
1957	830	4 367	30 610 162	275 166	9,0	51 314	1,7	128	-	29,3	401	12	3 741	82	-	3 823	30	0,9
1958	871	4 613	32 548 112	292 571	9,0	136 910	4,2	117	1	25,4	1 170	30	3 290	3 750	7 500	14 540	124	3,2
1949-1958	-	44 367	239 685 864	2 247 720	9,4	1 449 031	6,0	1 149	4	25,9	1 261	33	36 378	69 301	30 000	135 679	118	3,1

46

Montering og reparasjon av telegraf- og telefonlinjer (inkl. apparater) samt av elektriske maskiner og ledninger for kraftoverføring, lysanlegg og elektriske sporveier.
Montage et réparation de lignes télégraphiques et téléphoniques, (y compris les appareils), montage de machines électriques et de conduites
 Gruppe 1405. *pour transfert d'énergie, installation de lumière et tramways électriques.*

1949-1953	-	4 809	Kr. 18 758 884	Kr. 325 949	17,4	Kr. 458 591	24,4	195	6	40,5	2 352	95	8 608	21 318	45 000	74 926	384	15,6
1954	108	1 368	9 796 875	137 103	14,0	331 743	33,9	58	2	42,4	5 720	243	2 640	7 650	15 000	25 290	436	18,5
1955	109	1 135	8 133 557	113 870	14,0	110 511	13,6	57	1	50,2	1 939	97	3 207	6 048	7 500	16 755	294	14,8
1956	108	1 135	8 157 015	114 151	14,0	197 615	24,2	52	1	45,8	3 800	174	2 183	5 375	7 500	15 058	290	13,3
1957	96	955	6 869 773	96 133	14,0	142 702	20,8	61	-	63,9	2 339	149	2 465	10 190	-	12 655	207	13,3
1958	109	1 149	8 255 598	115 532	14,0	80 424	9,7	54	1	47,0	1 489	70	2 199	1 975	7 500	11 674	216	10,2
1949-1958	-	10 551	59 971 702	902 738	15,1	1 321 586	22,0	477	11	45,2	2 771	125	21 302	52 556	82 500	156 358	328	14,8

9 Nedlegging av gulvfliser, pålegging av gulv- og annen bekledningsmasse, sementering av gulv, gårdsrom og fortau. Gips- og stukkaturarbeid. Tapetserarbeid.

Gruppe 1406. *Carrelage, parquetage, bétonnage de cours, trottoirs etc. Ouvrages de plâtre et de stuc. Tapisseries.*

År <i>Année</i>	Antall bedrifter <i>Nombre d'établissements</i>	Antall årsverk (à 300 arbeidsdager) <i>Années de travail</i>	Arbeidslønn (beregnet etter I.T.L. § 15) <i>Salaires gagnés</i>	Premieinntekt <i>Mont. des primes</i>		Belastning <i>Charges</i>		Godkjente ulykker <i>Acc. recon.</i>			Kostende pr. <i>Coût par</i>		Antall tapte arbeidsdager <i>Nombre de journées de travail perdues</i>					
				total <i>total</i>	Tariffsaft <i>Taux du tarif</i>	total <i>total</i>	i ‰ av arb.- lønnen <i>‰ du mont. des sal.</i>	i alt <i>en tout</i>	med døden tilf. <i>ayant entraîné la mort</i>	Kr. <i>par 1000 ans. de trav.</i>	godkj. ulykke <i>acc. recon.</i>	årsverk <i>ann. de trav.</i>	Sykdom <i>Maladie</i>	Invaliditet <i>Invaliddité</i>	Død <i>Mort</i>	Sum <i>Total</i>	pr. godkjent ulykke <i>par acc. rec.</i>	pr. årsverk <i>par ann. de trav.</i>
1949-1953	-	2 993	Kr. 11 209 536	Kr. 97 974	8,7	Kr. 37 129	3,3	101	1	33,7	Kr. 368	Kr. 12	2 517	2 213	7 500	12 230	121	4,1
1954	137	737	5 263 672	47 158	9,0	29 506	5,6	29	-	39,3	1 017	40	1 169	2 310	-	3 479	120	4,7
1955	143	790	5 670 941	50 667	9,0	84 182	14,8	40	-	50,6	2 105	107	1 418	4 375	-	5 793	145	7,3
1956	147	755	5 427 168	48 794	9,0	199 552	36,8	44	-	58,3	4 535	264	2 584	14 170	-	16 754	381	22,2
1957	138	741	5 316 238	47 814	9,0	22 279	4,2	31	-	41,8	719	30	558	-	-	558	18	0,8
1958	141	805	5 778 426	52 018	9,0	47 411	8,2	35	-	43,5	1 355	59	1 134	1 875	-	3 009	86	3,7
1949-1958	-	6 821	38 665 981	344 425	8,9	420 059	10,9	280	1	41,0	1 500	62	9 380	24 943	7 500	41 823	149	6,1

Bygningsblikkenslagerarbeid.

Ferblanterie pour bâtiments.

Gruppe 1407.

År	Antall bedrifter	Antall årsverk	Arbeidslønn	Premieinntekt		Belastning		i alt	med døden tilf.	Kr. per 1000 årsv.	godkj. ulykke	årsverk	Sykdom	Invaliditet	Død	Sum	pr. godkjent ulykke	pr. årsverk
				total	Tariffsaft	total	i ‰ av arb.-lønnen											
1949-1953	-	1 379	Kr. 5 048 393	Kr. 416 643	82,5	Kr. 440 733	87,3	143	3	103,7	Kr. 302	Kr. 320	7 561	31 894	22 500	61 955	433	44,9
1954	360	314	2 179 232	106 145	49,0	45 972	21,1	29	-	92,4	1 585	146	1 359	5 250	-	6 609	228	21,0
1955	361	317	2 186 459	107 037	49,0	61 942	28,3	46	-	145,1	1 347	195	2 447	2 948	-	5 395	117	17,0
1956	373	301	2 126 211	103 834	49,0	147 034	69,2	42	1	139,5	3 501	488	2 012	3 979	7 500	13 491	321	44,8
1957	348	293	2 062 481	100 963	49,0	59 388	28,8	39	-	133,1	1 523	203	2 042	8 269	-	10 311	264	35,2
1958	356	311	2 199 335	107 675	49,0	211 920	96,4	47	1	151,1	4 509	681	2 277	4 798	7 500	14 575	310	46,9
1949-1958	-	2 915	15 802 111	942 297	59,6	966 989	61,2	346	5	118,7	2 795	332	17 698	57 138	37 500	112 336	325	38,5

Utbygging av kraftanlegg og alle arbeider i forbindelse med dette.

Gruppe 1408.

Aménagement de stations d'énergie électrique avec tous les travaux y afférents.

År <i>Année</i>	Antall bedrifter <i>Nombre d'établissements</i>	Antall årsverk (à 300 arbeidsdager) <i>Années de travail</i>	Arbeidslønn (beregnet etter I.T.L. § 15) <i>Salaires, agenc.</i>	Premieinntekt <i>Mont. des primes</i>		Belastning <i>Charges</i>		Godkjente ulykker <i>Acc. recon.</i>			Kostende pr. <i>Coût par</i>		Antall tapte arbeidsdager <i>Nombre de journées de travail perdues</i>					
				total <i>total</i>	Tariffisats <i>Taux de tarif</i>	total <i>total</i>	i ‰ av arb.-lønnen <i>‰ du mont. des sal.</i>	i alt <i>en tout</i>	med døden tilf. ålyant entrainé la mort	pr. 1000 årsv. par 1000 ann. de trav.	godkji. ulykke acc. recon.	årsverk ann. de trav.	Sykdom <i>Maladie</i>	Invaliditet <i>Invaliddité</i>	Død <i>Mort</i>	Sum <i>Total</i>	pr. godkjent ulykke <i>par acc. rec.</i>	pr. årsverk <i>par ann. de trav.</i>
1949-1953	-	13 290	Kr. 50 796 561	Kr. 2 061 379	40,6	Kr. 1 538 992	30,3	1 188	14	89,4	1 295	116	39 616	67 459	105 000	212 075	179	16,0
1954	38	2 529	18 182 709	708 340	39,0	229 981	12,6	213	1	84,2	1 080	91	6 180	4 500	7 500	18 180	85	7,2
1955	36	2 079	15 758 613	614 571	39,0	450 609	28,6	140	5	67,3	3 219	217	4 694	9 810	37 500	52 004	371	25,0
1956	36	2 207	15 870 823	618 946	39,0	290 635	18,3	143	2	64,8	2 032	132	4 303	5 125	15 000	24 428	171	11,1
1957	35	2 756	19 722 565	769 165	39,0	416 026	21,1	184	3	66,8	2 261	151	7 685	4 314	22 500	34 499	187	12,5
1958	32	2 697	19 293 570	752 435	39,0	926 715	48,0	167	2	61,9	5 549	344	8 787	33 180	15 000	56 967	341	21,1
1949-1958	-	25 558	139 624 841	5 524 836	39,6	3 852 958	27,6	2 035	27	79,6	1 893	151	71 265	124 388	202 500	398 153	196	15,6

Transportbedrifter, lagerarbeide og istrafikk.

Gruppe 1500.

Industrie des transports, entrepôts, production et commerce de la glace.

År <i>Année</i>	Antall bedrifter <i>Nombre d'établissements</i>	Antall årsverk <i>Années de travail</i>	Arbeidslønn <i>Salaires</i>	Premieinntekt <i>Mont. des primes</i>		Belastning <i>Charges</i>		Godkjente ulykker <i>Acc. recon.</i>			Kostende pr. <i>Coût par</i>		Antall tapte arbeidsdager <i>Nombre de journées de travail perdues</i>					
				total <i>total</i>	Tariffisats <i>Taux de tarif</i>	total <i>total</i>	i ‰ av arb.-lønnen <i>‰ du mont. des sal.</i>	i alt <i>en tout</i>	med døden tilf. ålyant entrainé la mort	pr. 1000 årsv. par 1000 ann. de trav.	godkji. ulykke acc. recon.	årsverk ann. de trav.	Sykdom <i>Maladie</i>	Invaliditet <i>Invaliddité</i>	Død <i>Mort</i>	Sum <i>Total</i>	pr. godkjent ulykke <i>par acc. rec.</i>	pr. årsverk <i>par ann. de trav.</i>
1949-1953	-	189 400	Kr. 709 964 201	Kr. 15 815 251	22,3	Kr. 9 989 120	14,1	8 940	70	47,2	1 117	53	314 614	640 507	525 000	1 480 121	166	7,8
1954	9904	42 569	302 500 720	5 683 978	18,8	3 067 183	10,1	2 026	11	47,6	1 514	72	73 731	141 596	82 500	297 827	147	7,0
1955	9892	45 594	322 688 496	6 023 128	18,7	4 149 734	12,9	2 379	12	52,2	1 744	91	85 878	199 195	90 000	375 073	158	8,2
1956	10167	47 834	334 553 010	6 249 525	18,7	3 566 081	10,7	2 228	12	46,6	1 601	75	83 198	140 338	90 000	313 536	141	6,6
1957	10276	48 499	326 388 990	5 955 501	18,2	3 772 648	11,6	2 072	9	42,7	1 821	78	80 013	170 129	67 500	317 642	153	6,5
1958	9914	45 125	326 408 894	6 533 951	20,0	4 200 530	12,9	1 885	11	41,8	2 228	93	76 270	194 767	82 500	353 537	188	7,8
1949-1958	-	419 021	2322504311	46 261 334	19,9	28 745 296	12,4	19 530	125	46,6	1 472	69	713 704	1486532	937 500	3 137 736	161	7,5

Jernbanedrift (privat). Betjening og alminnelig vedlikehold av kanaler og sluser. Taubanedrift. Transport- og spedisjonsforretninger med eller uten tilhørende lagerarbeid. Renovasjon av bygninger. Arbeid på opplagstomter inkl. lasting og lossing av skip (pram) eller sjøverts transport.

Exploitation de chemins de fer (d'intérêt privé). Service des canaux et des écluses, entretien y compris. Exploitation de transporteurs aériens. Travail de transport et de spédition, avec ou sans travail d'entrepôt. Vidanges. Travail des chantiers compris avec charg. et décharg. Groupe 1501.
de navires (gabares) ou transport par mer.

År Année	Antall bedrifter Nombre d'établissements	Antall årsverk (à 300 arbeidsdager) Années de travail	Arbeidslønn (beregnet etter I.T.L., § 15) Salaires gagnés	Premieinntekt Mont. des primes		Belastning Charges		Godkjente ulykker Acc. recon.			Kostende pr. Coût par		Antall tapte arbeidsdager Nombre de journées de travail perdues					
				total total	Tariffsats Taux du tarif	total total	i % av arb.- lønnen % du mont. des sal.	i alt en tout	med døden tilf. ayant entraîné la mort	pr. 1000 årsv. par 1000 ann. de trav.	godkj. ulykke acc. recon.	årsverk ann. de trav.	Sykdom Maladie	Invaliditet Invalidité	Død Mort	Sum Total	pr. godkjent ulykke par acc. rec.	pr. årsverk par ann. de trav.
1949-1953	-	52 546	Kr. 121 537 316	Kr. 2 760 451	% 20,7	Kr. 1 989 328	% 16,4	1 766	16	54,3	1 126	Kr. 61	Kr. 66 263	100 993	120 000	287 256	168	9,1
1954	3414	7 377	52 583 620	1 000 835	19,0	675 864	12,9	414	4	56,1	1 633	92	15 749	24 997	30 000	70 746	171	9,6
1955	3419	8 991	64 462 883	1 223 933	19,0	689 952	10,7	419	2	46,6	1 647	77	15 119	26 540	15 000	56 659	135	6,3
1956	3504	9 601	65 966 027	1 252 561	19,0	785 517	11,9	437	4	45,5	1 798	82	17 400	31 285	30 000	78 685	180	8,2
1957	3549	10 390	65 598 207	1 245 583	19,0	687 826	10,5	483	2	46,5	1 424	66	18 231	20 658	15 000	53 889	112	5,2
1958	3515	9 133	65 449 178	1 243 213	19,0	1 355 096	20,7	462	4	50,6	2 933	148	21 153	73 024	30 000	124 177	269	13,6
1949-1958	-	78 038	435 597 231	8 726 576	20,0	6 183 583	14,2	3 981	32	51,0	1 553	79	153 915	277 497	240 000	671 412	169	8,6

Sporveisdrift, uten kraftstasjon. Persontrafikk med automobil. Person- og vareheiser. Arbeid i eller ved pakkhus og lagere. Bensinstasjoner.

Exploitation de tramways par l'électricité (usines d'électricité noncomprises). Transport automobile de personnes. Ascenseurs pour personnes et pour marchandises. Travail dans ou près de magasins et entrepôts. Groupe 1502.

År Année	Antall bedrifter Nombre d'établissements	Antall årsverk (à 300 arbeidsdager) Années de travail	Arbeidslønn (beregnet etter I.T.L., § 15) Salaires gagnés	Premieinntekt Mont. des primes	Belastning Charges	Godkjente ulykker Acc. recon.	Kostende pr. Coût par	Antall tapte arbeidsdager Nombre de journées de travail perdues										
								total total	Tariffsats Taux du tarif	total total	i % av arb.- lønnen % du mont. des sal.	i alt en tout	med døden tilf. ayant entraîné la mort	pr. 1000 årsv. par 1000 ann. de trav.	godkj. ulykke acc. recon.	årsverk ann. de trav.	Sykdom Maladie	Invaliditet Invalidité
1949-1953	-	88 277	Kr. 330 526 687	Kr. 3 441 597	% 10,4	Kr. 1 424 725	% 4,3	2 432	4	27,5	586	16	69 813	91 597	30 000	191 410	79	2,2
1954	3961	20 000	141 509 474	1 273 059	9,0	629 200	4,4	529	3	26,5	1 189	31	14 752	23 360	22 500	60 612	115	3,0
1955	4001	20 904	145 740 733	1 310 861	9,0	709 192	4,9	578	3	27,7	1 227	34	18 132	34 304	22 500	74 936	130	3,6
1956	4144	21 249	151 145 454	1 359 465	9,0	620 479	4,1	557	1	26,2	1 114	29	16 836	21 683	7 500	46 019	83	2,2
1957	4245	21 828	153 080 963	1 376 860	9,0	646 672	4,2	521	2	24,2	1 222	30	15 607	23 761	15 000	54 368	103	2,5
1958	4217	21 562	153 745 881	1 385 839	9,0	800 891	5,2	519	2	24,1	1 543	37	16 670	25 085	15 000	56 755	109	2,6
1949-1958	-	193 820	1075749192	10 147 681	9,4	4 831 159	4,5	5 144	15	26,5	939	25	151 810	219 790	112 500	484 100	94	2,5

Lasting og lossing av skip. Lektortrafikk. Dampskipsekspedisjon.

Gruppe 1503.

Chargement et déchargement de navires. Transport par allèges et par vapeurs.

År Année	Antall bedrifter Nombre d'établissements	Antall årsverk (à 300 arbeidsdager) Années de travail	Arbeidslønn (beregnet etter I.T.L. § 15) Salaires gagnés	Premieinntekt Mont. des primes		Belastning Charges		Godkjente ulykker Acc. recon.			Kostende pr. Coût par		Antall tapte arbeidsdager Nombre de journées de travail perdues					
				total total	Tariffisats Taux du tarif	total total	i % av arb.- lønnen % du mont. des sal.	i alt en tout	med døden tilf. ayant entraîné la mort	pr. 1000 årsv. par 1000 ann. de trav.	godkj. ulykke acc. recon.	årsverk ann. de trav.	Sykdom Maladie	Invalditet Incapacité	Død Mort	Sum Total	pr. godkjent ulykke par acc. rec.	pr. årsverk par ann. de trav
1949-1953	-	20 304	Kr. 75 205 516	Kr. 4 471 768	59,5	Kr. 3 487 679	46,4	2 474	21	121,8	1 410	172	93 922	252 319	157 500	503 741	204	24,8
1954	648	3 855	27 720 410	1 357 401	49,0	1 031 637	37,2	602	2	156,2	1 714	268	23 053	52 192	15 000	90 245	150	23,4
1955	635	3 702	26 870 481	1 316 473	49,0	1 320 603	49,1	786	3	212,3	1 680	357	29 066	70 557	22 500	122 123	155	33,0
1956	641	4 533	28 266 571	1 384 878	49,0	1 326 683	46,9	700	3	154,4	1 895	293	25 042	50 350	22 500	97 892	140	21,6
1957	657	3 647	26 191 829	1 283 214	49,0	1 118 027	42,7	62	4	171,4	1 789	307	23 853	47 895	30 000	101 748	163	27,9
1958	631	3 098	25 712 638	1 258 060	49,0	976 212	38,0	503	1	163,3	1 929	315	20 232	44 490	7 500	72 222	143	23,3
1949-1958	-	39 139	209 967 445	11 071 794	52,7	9 260 841	44,1	5 693	34	145,5	1 627	237	215 168	517 803	255 000	987 971	174	25,2

Arbeid i eller ved pakkhus og lagere med tilhørende lasting og lossing av skip (pram) eller sjøverts transport. Kull-, koks- og vedopplag.

Travail dans ou près de magasins et entrepôts avec charg. et décharg. de navires (gabares) ou transport par mer. Commerce de charbon de terre, de coke et de bois.

År Année	Antall bedrifter Nombre d'établissements	Antall årsverk (à 300 arbeidsdager) Années de travail	Arbeidslønn (beregnet etter I.T.L. § 15) Salaires gagnés	Premieinntekt Mont. des primes		Belastning Charges		Godkjente ulykker Acc. recon.			Kostende pr. Coût par		Antall tapte arbeidsdager Nombre de journées de travail perdues					
				total total	Tariffisats Taux du tarif	total total	i % av arb.- lønnen % du mont. des sal.	i alt en tout	med døden tilf. ayant entraîné la mort	pr. 1000 årsv. par 1000 ann. de trav.	godkj. ulykke acc. recon.	årsverk ann. de trav.	Sykdom Maladie	Invalditet Incapacité	Død Mort	Sum Total	pr. godkjent ulykke par acc. rec.	pr. årsverk par ann. de trav
1949-1953	-	43 923	Kr. 166 765 657	Kr. 4 261 054	25,6	Kr. 2 572 774	15,4	1 981	22	45,1	1 299	59	73 735	161 665	165 000	400 400	202	9,1
1954	1741	10 248	72 847 243	1 746 793	24,0	673 274	9,2	433	2	42,3	1 555	66	18 707	39 137	15 000	72 844	168	7,1
1955	1706	10 907	77 763 623	1 865 724	24,0	1 291 722	16,6	518	2	47,5	2 494	118	21 136	67 794	15 000	103 930	201	9,5
1956	1693	11 378	81 451 953	1 951 468	24,0	609 673	7,5	466	1	41,0	1 308	54	20 398	35 895	7 500	63 793	137	5,6
1957	1705	11 754	75 181 988	1 802 785	24,0	1 210 438	16,1	400	1	34,0	3 026	103	20 928	69 440	7 500	97 868	245	8,3
1958	1437	10 470	75 291 956	2 404 720	24,0	977 897	13,0	355	4	33,9	2 755	93	16 215	45 773	30 000	91 988	259	8,8
1949-1958	-	98 680	549 304 420	14 032 544	25,5	7 335 778	13,4	4 153	32	42,1	1 766	74	171 119	419 704	240 000	830 823	200	8,4

Kull-, koks- og vedopplag, inkl. lasting og lossing av skip (pram) eller sjøverts transport. Utvinning, transport og lagring av is, inkl. lasting av skip.

Commerce de charbon de terre, de cok; et de bois, y compris charg. et décharg de navires (gabares) ou transport par mer. Production, Groupe 1505.
transport et commerce de la glace, y compris son chargement sur navire.

År Année	Antall bedrifter Nombre d'établissements	Antall årsverk (å 300 arbeidsdager) Années de travail	Arbeidslønn (beregnet etter I.T.L. § 15) Salaires gagnés	Premieinntekt Mont. des primes		Belastning Charges		Godkjente ulykker Acc. recon.			Kostende pr. Coût par		Antall tapte arbeidsdager Nombre de journées de travail perdues					
				total total	Tariffsats Taux du tarif	total total	i % av arb.- lønnen % du mont. des sal.	i alt en tout	med døden tilf. avant entrainé la mort	pr. 1000 årsv. par 1000 ann. de trav.	godkj. ulykke acc. recon.	årsverk ann. de trav.	Sykdom Maladie	Invaliditet Invalidité	Død Mort	Sum Total	pr. godkjent ulykke par acc. rec.	pr. årsverk par ann. de trav.
1949-1953	-	3 836	Kr. 14 142 768	Kr. 693 025	49,0	Kr. 355 629	25,1	259	3	67,5	1 373	93	9 835	32 638	22 500	64 973	251	16,9
1954	140	1 089	7 839 973	305 890	39,0	57 208	7,3	48	-	44,1	1 192	53	1 470	1 910	-	3 380	70	3,1
1955	131	1 090	7 850 776	306 137	39,0	138 265	17,6	78	2	71,6	1 773	127	2 425	-	15 000	17 425	223	16,0
1956	125	1 073	7 723 005	301 153	39,0	223 729	29,0	68	3	63,4	3 290	209	3 522	1 125	22 500	27 147	399	25,3
1957	120	880	6 336 003	247 059	39,0	109 685	17,3	35	-	39,8	3 134	125	1 394	8 375	-	9 769	279	11,1
1958	114	862	6 209 241	242 119	39,0	90 434	14,6	43	-	49,9	2 103	105	2 000	6 395	-	8 395	195	9,7
1949-1958	-	8 830	50 101 766	2 095 383	41,8	974 950	19,5	531	8	60,1	1 836	110	20 646	50 443	60 000	131 089	247	14,8

Luftfart for privatregning med tilhørende stasjonsbetjening.

Gruppe 1506¹).

1949-1952	514	Kr. 1 784 257	Kr. 187 356	105,0	Kr. 158 985	89,1	28	4	54,5	5 678	339	1 046	1 295	30 000	32 341	1 155	62,9
-----------	-----	---------------	-------------	-------	-------------	------	----	---	------	-------	-----	-------	-------	--------	--------	-------	------

¹ Denne gruppe er fra —1953 overført til ulykkestyrgden for sjømenn.

Land- og skogbruk.

Gruppe 1600.

Agriculture et sylviculture.

År Année	Antall bedrifter Nombre d'établissements	Antall årsverk (à 300 arbeidsdager) Années de travail	Arbeidslønn (beregnet etter I.T.L. § 15) Salaires gagnés	Premieinntekt Mont. des primes		Belastning Charges		Godkjente ulykker Acc. recon.			Kostende pr. Coût par		Antall tapte arbeidsdager Nombre de journées de travail perdues					
				total total	Tariffsaft Taux du tarif	total total	i ‰ av arb.- lønnen ‰ du mont. des sal.	i alt en tout	med døden tilf. agent entraîné la mort	pr. 1000 årsv. par 1000 ann. de trav.	godkj. ulykke acc. recon.	årsverk ann. de trav.	Sykdom Maladie	Invaliditet Invalidité	Død Mort	Sum Total	pr. godkjent ulykke par acc. rec.	pr. årsverk par ann. de trav.
1949-1953	-	75 050	Kr. 248 848 505	Kr. 15 564 535	62,5	Kr. 12 040 856	48,4	13 521	55	180,2	Kr. 891	Kr. 160	445 779	794 168	412 500	1 652 447	122	22,0
1954	31752	15 335	62 615 682	3 857 073	61,6	2 700 846	43,1	1 938	7	126,4	1 394	176	70 981	152 295	52 500	275 776	142	18,0
1955	32296	12 940	87 736 694	5 296 839	60,4	3 478 861	39,7	2 207	11	170,6	1 576	269	82 154	186 505	82 500	351 159	159	27,1
1956	32781	13 138	93 988 434	5 660 520	60,2	3 626 614	38,6	2 089	13	159,0	1 736	276	77 407	153 640	97 500	328 547	157	25,0
1957	33290	14 872	107 022 609	6 227 757	58,2	3 631 685	33,9	2 045	7	137,5	1 776	244	71 415	166 805	52 500	290 720	142	19,5
1958	33401	12 929	93 012 677	5 635 731	60,6	3 699 152	39,8	1 680	13	129,9	2 202	286	63 384	143 228	97 500	304 112	181	23,5
1949-1958	-	144 264	693 224 601	42 242 455	60,9	29 178 014	42,1	23 480	106	162,8	1 243	202	811 120	1596641	795 000	3 202 761	136	22,2

Frørenseri.

Gruppe 1601.

Nettoyage de graines.

1949-1953	-	323	Kr. 1 198 637	Kr. 23 023	19,2	Kr. 115 071	96,0	11	-	34,1	10461	356	829	6 660	-	7 489	681	23,2
1954	58	58	414 744	7 858	19,0	4 764	-	2	-	34,5	-	-	38	-	-	38	19	0,6
1955	54	34	245 284	4 645	19,0	535	2,2	1	-	29,4	535	16	25	-	-	25	25	0,7
1956	53	91	655 873	12 445	19,0	2 301	3,5	3	-	32,9	767	25	114	-	-	114	38	1,3
1957	52	33	238 920	4 525	19,0	320	1,3	1	-	30,3	320	10	7	-	-	7	7	0,2
1958	48	32	225 492	4 269	19,0	840	3,7	1	-	31,3	840	26	27	-	-	27	27	0,8
1949-1958	-	571	2 978 950	56 765	19,1	114 303	38,4	19	-	33,3	6 016	200	1 040	6 660	-	7 700	405	13,5

Treskeverk, hakkelsesskjærerier, eventuelt i forbindelse med vedskjæreri eller liknende, høypresser, motorploger m. v.

Gruppe 1602. *Battage à vapeur, presses à foin, éventuellement combiné avec abatage de bois, charrues automobiles etc.*

År Année	Antall bedrifter Nombre d'établissements	Antall årsverk (à 300 arbeidsdager) Années de travail	Arbeidslønn (beregnet etter I.T.L. § 15) Salaires gagnés	Premieinntekt Mont. des primes		Belasting Charges		Godkjente ulykker Acc. recon.			Kostende pr. Coût par		Antall tapte arbeidsdager Nombre de journées de travail perdues					
				total total	Tariffsats Taux du tarif	total total	i ‰ av arb.- lønner ‰ du mont. des sal.	i alt en tout	med døden tilf. ayant entraîné la mort	pr. 1000 årsv. par 1000 ann. de trav.	godkj. ulykke acc. recon.	årsverk ann. de trav.	Sykdom Maladie	Invaliditet Invalidité	Død Mort	Sum Total	pr. godkjent ulykke par acc. rec.	pr. årsverk par ann. de trav.
1949-1953	-	367	Kr. 1 338 326	Kr. 259 634	‰ 194,0	Kr. 272 721	‰ 203,8	48	-	130,8	Kr. 5 682	Kr. 743	4 471	26 416	-	30 887	643	84,2
1954	885	63	443 823	88 163	199,0	106 996	241,1	13	-	206,3	8 230	1698	982	10 830	-	11 812	909	187,6
1955	832	40	282 943	56 199	199,0	124 051	438,4	12	1	300,0	10338	3101	837	3 750	7 500	12 087	1 007	302,2
1956	806	43	305 633	60 670	199,0	7 725	25,3	1	-	23,3	7 725	180	180	-	-	180	180	4,2
1957	765	34	245 886	48 795	199,0	15 434	62,8	3	-	88,2	5 145	454	166	1 875	-	2 041	680	60,0
1958	716	31	221 838	44 009	199,0	42 339	-	1	-	32,3	-	-	121	-	-	121	121	3,9
1949-1958	-	578	2 838 449	557 470	196,4	484 588	170,7	78	1	134,9	6 213	838	6 757	42 871	7 500	57 128	732	98,8

Mekanisk drevet virksomhet ved jordbruket, alle arbeider under ett (også statens, by- og landkommuners).

Gruppe 1603. *Installations mécaniques aux fermes.*

1949-1953	-	3 372	Kr. 12 043 666	Kr. 2 332 326	‰ 193,7	Kr. 2 184 676	‰ 181,4	598	6	177,3	3 653	648	38 895	231 873	45 000	315 768	528	93,6
1954	13489	700	3 326 907	662 054	199,0	426 922	128,3	111	1	158,6	3 846	610	7 457	35 496	7 500	50 453	455	72,1
1955	13761	700	4 425 054	880 585	199,0	725 777	164,0	136	2	194,3	5 337	1037	8 539	56 143	15 000	79 682	586	113,8
1956	13937	650	4 239 747	843 709	199,0	482 170	113,7	117	3	180,0	4 121	742	6 257	19 203	22 500	47 960	410	73,8
1957	14216	650	4 643 915	924 139	199,0	799 540	172,2	108	1	166,2	7 403	1230	8 040	46 797	7 500	62 337	577	95,9
1958	14278	642	4 619 882	917 209	199,0	700 228	151,6	113	1	176,0	6 197	1091	6 945	44 527	7 500	58 972	522	91,9
1949-1958	-	6 714	33 299 171	6 560 022	197,0	5 319 313	159,7	1 183	14	176,2	4 496	792	76 133	434 039	105 000	615 172	520	91,6

Skogsarbeid omfattende hogging og kjøring av tømmer, ved og annet trevirke med dertil hørende arbeid (heri event. innbefattet småfløtinger). Statens, by- og landkommuners skogvesen.

Travaux forestiers y compris la coupe et le transport des bois ainsi que les travaux y appartenant (y compris aussi éventuellement le Groupe 1604. petit flottage) et l'administration des forêts de l'Etat des villes, des communes rurales.

År Année	Antall bedrifter Nombre d'établissements	Antall årsverk (à 300 arbeidsdager) Années de travail	Arbeidslønn (beregnet etter I.L.L. § 15) Salaires gagnés		Premieinntekt Mont. des primes		Belastning Charges		Godkjente ulykker Acc. recon.			Kostende pr. Coût par		Antall tapte arbeidsdager Nombre de journées de travail perdues					
			Kr.	%	total total	Tariffsats Taux du tarif	total total	i % av arb.- lønnen % du mont. des sal.	i alt en tout	med døden tilf. ayant entraîné la mort	pr. 1000 årsv. par 1000 ann. de trav.	godkj. ulykke acc. recon.	årsverk ann. de trav.	Sykdom Maladie	Invaliditet Incapacité	Død Mort	Sum Total	pr. godkjent ulykke par acc. rec.	pr. årsverk par ann. de trav.
1949-1953	-	60 133	193 624 413	61,9	11 981 942	61,9	8 714 747	45,0	12 495	38	207,8	697	150	335 566	485 444	285 000	1 156 010	93	19,2
1954	16557	13 054	47 937 013	59,0	2 828 283	59,0	1 842 197	38,4	1 715	4	131,4	1 074	141	57 596	87 869	30 000	175 465	102	13,4
1955	16873	10 032	67 445 336	59,0	3 979 275	59,0	2 444 871	36,2	1 978	7	197,2	1 236	244	69 108	116 237	52 500	237 845	120	23,7
1956	17277	10 340	74 298 736	59,0	4 383 625	59,0	2 740 557	36,9	1 885	5	182,3	1 454	265	66 584	124 812	37 500	228 896	121	22,1
1957	17481	11 197	80 605 672	59,0	4 755 733	59,0	2 666 722	33,1	1 861	6	166,2	1 433	238	59 584	109 900	45 000	214 484	115	19,2
1958	17699	10 085	72 555 725	59,0	4 280 787	59,0	2 563 080	35,3	1 475	8	146,3	1 738	254	51 496	84 982	60 000	196 478	133	19,5
1949-1958	-	114 841	536 466 895	60,0	32 209 645	60,0	20 972 174	39,1	21 409	68	185,4	980	183	689 934	1009244	510 000	2 209 178	103	19,2

Fløting av tømmer og ved, tømmerdeling, sopping, eventuelt i forbindelse med mindre elveforbedringsarbeider.

Flottage des bois, y compris débouage, évent. combiné avec un aménagement peu important des rivières.

Gruppe 1605.

År Année	Antall bedrifter Nombre d'établissements	Antall årsverk (à 300 arbeidsdager) Années de travail	Arbeidslønn (beregnet etter I.T.L. § 15) Salaires gagnés	Premieinntekt Mont. des primes		Belastning Charges		Godkjente ulykker Acc. recon.			Kostende pr. Coût par		Antall tapte arbeidsdager Nombre de journées de travail perdues					
				total total	Tarifisats Taux du tarif	total total	i % av arb.- lønnen % du mont. des sal.	i alt en tout	med døden tilf. ayant entraîné la mort	pr. 1000 årsv. par 1000 ann.	godkj. ulykke acc. recon.	årsverk ann. de trav.	Sykdom Maladie	Invalditet Invalidité	Dead Mort	Sum Total	pr. godkjent ulykke par acc. rec.	pr. årsverk par ann. de trav.
1949-1953	-	9 693	Kr. 36 522 742	Kr. 699 246	19,1	Kr. 477 604	13,1	304	8	31,4	1 571	49	11 090	29 708	60 000	100 798	332	10,4
1954	226	1 202	8 653 495	162 349	19,0	116 710	13,5	70	2	58,2	1 667	97	2 268	1 500	15 000	18 768	268	15,6
1955	211	1 837	13 214 896	250 996	19,0	37 625	2,8	59	1	32,1	638	20	1 869	1 000	7 500	10 369	176	5,6
1956	193	1 717	12 361 801	234 793	19,0	183 672	14,9	66	3	38,4	2 783	107	3 265	1 000	22 500	26 765	406	15,6
1957	167	2 643	19 029 445	361 493	19,0	94 841	5,0	59	-	22,3	1 607	36	2 823	5 858	-	8 681	147	3,3
1958	142	1 800	12 957 036	246 121	19,0	260 270	20,1	65	2	36,1	4 004	145	3 310	8 742	15 000	27 052	416	15,0
1949-1958	-	18 892	102 739 415	1 954 998	19,0	1 170 722	11,4	623	16	33,0	1 879	62	24 625	47 808	120 000	192 433	309	10,2

Gruppe 1606.

Maskinstasjoner i jordbruk.

1949-1953	-	1 162	Kr. 4 120 721	Kr. 268 364	65,1	Kr. 276 037	67,0	65	3	55,9	4 247	238	4 928	14 067	22 500	41 495	638	35,7
1954	537	258	1 839 700	108 366	59,0	212 785	115,7	27	-	104,7	7 881	825	2 640	16 600	-	19 240	713	74,6
1955	565	297	2 123 181	125 139	59,0	146 002	68,8	21	-	70,7	6 952	492	1 776	9 375	-	11 151	531	37,5
1956	585	297	2 126 644	125 278	59,0	210 189	98,9	17	2	57,2	12364	708	1 007	8 625	15 000	24 632	1 449	82,9
1957	609	315	2 258 771	133 072	59,0	54 828	24,3	13	-	41,3	4 218	174	795	2 375	-	3 170	244	10,1
1958	608	339	2 432 704	143 336	59,0	217 073	89,2	25	2	73,7	8 683	640	1 485	4 977	15 000	21 462	858	63,3
1949-1958	-	2 668	14 901 721	903 555	60,6	1 116 914	75,0	168	7	63,0	6 648	419	12 631	56 019	52 500	121 150	721	45,4

Forskjellige bedrifter.

Gruppe 1700.

Industries diverses.

År <i>Année</i>	Antall bedrifter <i>Nombre d'établissements</i>	Antall årsverk (à 300 arbeidsdager) <i>Années de travail</i>	Arbeidslønn (beregnet etter I.T.L. § 15) <i>Salaires gagnés</i>	Premieinntekt <i>Mont. des primes</i>		Belastning <i>Charges</i>		Godkjente ulykker <i>Acc. recon.</i>			Kostende pr. <i>Coût par</i>		Antall tapte arbeidsdager <i>Nombre de journées de travail perdues</i>					
				total <i>total</i>	Tariffisats <i>Taux du tarif</i>	total <i>total</i>	i ‰ av arb.- lønnen <i>‰ du mont. des sal.</i>	i alt <i>en tout</i>	med døden tilf. ayant entraîné la mort	pr. 1000 årsv. par 1000 ann. de trav.	godkj. ulykke acc. recon.	årsverk ann. de trav.	Sykdom <i>Maladie</i>	Invaliditet <i>Incapacité</i>	Død <i>Mort</i>	Sum <i>Total</i>	pr. godkjent ulykke par acc. rec.	pr. årsverk par ann. de trav.
1949–1953	–	292 821	Kr. 1090596812	Kr. 24 739 826	‰ 22,7	Kr. 16 978 711	‰ 15,6	11 886	98	40,6	1 428	58	415 573	1119007	735 000	2 269 580	191	7,8
1954	3289	63 050	436 281 058	8 667 085	19,9	6 245 945	14,3	2 385	25	37,8	2 619	99	92 659	303 392	187 500	583 551	245	9,3
1955	3263	62 017	434 030 864	8 463 486	19,5	4 761 615	11,0	2 321	22	37,4	2 052	77	86 661	206 355	165 000	458 016	197	7,4
1956	3339	63 288	440 526 330	8 551 946	19,4	5 711 293	13,0	1 994	27	31,5	2 864	90	86 279	240 994	202 500	529 773	266	8,4
1957	3344	61 870	432 084 553	8 298 262	19,2	4 508 290	10,4	2 016	18	32,6	2 236	73	75 897	187 776	135 000	398 673	198	6,4
1958	3290	64 886	453 746 310	8 756 859	19,3	6 326 078	13,9	1 935	32	29,8	3 269	97	78 308	258 128	240 000	576 436	298	8,9
1949–1958	–	607 932	3287265927	67 477 464	20,5	44 531 932	13,5	22 537	222	37,1	1 976	73	835 377	2315652	1665000	4 816 029	214	7,9

Skorsteinsfeieing.

Gruppe 1701.

Ramonage.

1949–1953	–	375	Kr. 1 451 009	Kr. 30 926	‰ 21,3	Kr. 9 347	‰ 6,4	25	–	66,7	374	25	751	–	–	751	30	2,0
1954	96	69	482 619	9 153	19,0	4 678	9,7	4	–	58,0	1 170	68	194	–	–	194	49	2,8
1955	96	70	490 457	9 344	19,0	5 113	10,4	3	–	42,9	1 704	73	266	–	–	266	89	3,8
1956	93	55	387 125	7 378	19,0	125 630	324,5	6	–	109,1	20938	2284	966	7 500	–	8 466	1 411	153,9
1957	45	25	181 465	3 475	19,0	633	3,5	1	–	40,0	633	25	18	–	–	18	18	0,7
1958	35	25	175 050	3 321	19,0	103	0,6	–	–	–	–	4	–	–	–	–	–	–
1949–1958	–	619	3 167 725	63 597	20,1	145 504	45,9	39	–	63,0	3 731	235	2 195	7 500	–	9 695	249	15,7

Dykkerarbeid og dermed forbundet bergingsarbeid.

Gruppe 1702.

Travaux de scaphandre et travaux de sauvetage s'y rattachant.

År <i>Année</i>	Antall bedrifter <i>Nombre d'établissements</i>	Antall årsverk (à 300 arbeidsdager) <i>Années de travail</i>	Arbeidslønn (beregnet etter I.T.L. § 15) <i>Salaires gagnés</i>	Premieinntekt <i>Mont. des primes</i>		Belastning <i>Charges</i>		Godkjente ulykker <i>Acc. recon.</i>			Kostende pr. <i>Coût par</i>		Antall tapte arbeidsdager <i>Nombre de journées de travail perdues</i>					
				total <i>total</i>	Tariffsats <i>Taux du tarif</i>	total <i>total</i>	i ‰ av arb.- lønnen <i>‰ du mont. des sal.</i>	i alt <i>en tout</i>	med døden tilf. <i>ayant entraîné la mort</i>	pr. 1000 års. <i>par 1000 ann. de trav.</i>	godkj. ulykke <i>acc. recon.</i>	årsverk <i>ann. de trav.</i>	Sykdom <i>Maladie</i>	Invalditet <i>Incapacité</i>	Død <i>Mort</i>	Sum <i>Total</i>	pr. godkjent ulykke <i>par acc. rec.</i>	pr. årsverk <i>par ann. de trav.</i>
1949–1953	–	308	Kr. 941 140	Kr. 82 000	‰ 87,1	Kr. 59 135	‰ 62,8	25	–	81,2	2 365	192	2 081	1 944	–	4 025	161	13,1
1954	20	67	473 839	13 734	29,0	51 812	109,3	4	–	59,7	12953	773	929	3 988	–	4 917	1 229	73,4
1955	18	67	467 078	13 539	29,0	11 056	23,7	5	–	74,6	2 211	165	433	1 500	–	1 933	387	28,9
1956	17	69	485 520	14 075	29,0	888	1,8	1	–	14,5	888	13	27	–	–	27	27	0,4
1957	22	54	391 947	11 360	29,0	138 958	354,5	7	1	129,6	19851	2573	830	5 625	7 500	13 955	1 994	258,4
1958	18	38	274 795	7 963	29,0	1 547	5,6	2	–	52,6	774	41	62	–	–	62	31	1,6
1949–1958	–	603	3 034 319	142 671	47,0	263 396	86,8	44	1	73,0	5 986	437	4 362	13 057	7 500	24 919	566	41,3

Jord- og fjellboringer.

Gruppe 1703.

Sondage en terre et en pierre.

1949–1953	–	256	Kr. 1 067 775	Kr. 24 262	‰ 22,7	Kr. 10 202	‰ 9,6	28	–	109,4	364	40	765	–	–	765	27	3,0
1954	25	67	479 890	13 912	29,0	2 735	5,7	6	–	89,6	456	41	122	–	–	122	20	1,8
1955	29	83	596 007	17 275	29,0	9 289	15,6	12	–	144,6	774	112	360	1 875	–	2 235	186	26,9
1956	31	112	806 220	23 373	29,0	5 393	6,7	5	–	44,6	1 079	48	340	–	–	340	68	3,0
1957	28	91	657 302	19 055	29,0	5 034	–	12	–	131,9	–	–	381	1 500	–	1 881	157	20,7
1958	32	124	895 780	25 499	29,0	10 358	11,6	13	–	104,8	797	84	372	–	–	372	29	3,0
1949–1958	–	733	4 502 974	123 376	27,4	32 943	7,3	76	–	103,7	433	45	2 340	3 375	–	5 715	75	7,8

Mekanisk drevet virksomhet i hoteller, sanatorier o. l. Støvrensing.

Gruppe 1704.

Installations mécaniques dans les hôtels, etc. Aspirateurs.

År Année	Antall bedrifter Nombre d'établissements		Arbeidslønn (beregnet etter I.T.L. § 15) Salaires gagnés	Premieinntekt Mont. des primes		Belastning Charges		Godkjente ulykker Acc. recon.			Kostende pr. Coût par		Antall tapte arbeidsdager Nombre de journées de travail perdues					
	Antall årsverk (à 300 arbeidsdager) Années de travail			total total	Tariffsats Taux du tarif	total total	i ‰ av arb.- lønnen ‰ du mont. des sal.	i alt en tout	med døden tilf. ayant entraîné la mort	pr. 1000 årsv. par 1000 ann. de trav.	godkj. ulykke acc. recon.	årsverk ann. de trav.	Sykdom Maladie	Invalditet Incapacité	Dead Mort	Sum Total	pr. godkjent ulykke par acc. rec.	pr. årsverk par ann. de trav.
1949-1953	-	16 233	Kr. 60 080 160	Kr. 687 645	11,4	Kr. 229 820	3,8	403	2	24,8	Kr. 570	Kr. 14	10 419	20 306	15 000	45 725	113	2,8
1954	632	4 067	25 575 358	229 949	9,0	98 924	3,9	109	-	26,8	908	24	3 425	7 268	-	10 693	98	2,6
1955	658	4 201	26 669 866	239 813	9,0	59 007	2,2	101	-	24,0	584	14	2 889	-	-	2 889	29	0,7
1956	683	4 337	28 222 954	253 803	9,0	117 514	4,2	137	-	31,6	858	27	4 471	3 795	-	8 266	60	1,9
1957	719	4 490	29 975 154	269 556	9,0	115 115	3,8	114	-	25,4	1 010	26	3 071	4 575	-	7 646	67	1,7
1958	705	4 761	32 387 907	291 288	9,0	115 948	3,6	95	-	20,0	1 221	24	2 914	2 909	-	5 823	61	1,2
1949-1958	-	38 089	202 911 399	1 972 054	9,7	736 328	3,6	959	2	25,2	768	19	27 189	38 853	15 000	81 042	85	2,1

Kinematografdrift.

Cinématographes.

Gruppe 1705.

1949-1953	-	201	Kr. 786 327	Kr. 16 430	20,9	Kr. 7 133	9,1	5	-	24,9	Kr. 1 427	Kr. 35	188	1 601	-	1 789	358	8,9
1955	56	59	414 313	3 715	9,0	7 545	18,2	1	-	16,9	7 545	128	223	1 200	-	1 423	1 423	24,1
1956	56	61	434 961	3 898	9,0	15 178	34,9	2	-	32,8	7 589	249	874	-	-	874	437	14,3
1957	59	59	425 239	3 809	9,0	323	0,8	1	-	16,9	323	5	7	-	-	7	7	0,1
1958	59	62	438 458	3 926	9,0	1 118	2,5	2	-	32,3	559	18	44	-	-	44	22	0,7
1949-1958	-	499	2 902 798	35 387	12,2	31 385	10,8	11	-	22,0	2 853	63	1 336	2 801	-	4 137	376	8,3

Hæren, marinen og luftforsvaret.

Gruppe 1706.

Travaux ressortissant de l'armée de terre. Travaux ressortissant de la marine de l'Etat.

År Année	Antall bedrifter Nombre d'établissements	Antall årsverk (à 300 arbeidsdager) Années de travail	Arbeidslønn (beregnet etter I.T.L. § 15) Salaires gagnés	Premieinntekt Mont. des primes		Belastning Charges		Godkjente ulykker Acc. recon.			Kostende pr. Coût par		Antall tapte arbeidsdager Nombre de journées de travail perdues					
				total total	Tariffsats Taux du tarif	total total	i % av arb.- lønnen % du mont. des sal.	i alt en tout	med døden tilf. ayant entraîné la mort	pr. 1000 årsv. par 1000 ann. de trav.	godkj. ulykke acc. recon.	årsverk ann. de trav.	Sykdom Maladie	Invaliditet Invalidité	Død Mort	Sum Total	pr. godkjent ulykke par acc. rec.	pr. årsverk par ann. de trav.
1949-1953	-	33 960	Kr. 127 731 127	Kr. 1 646 120	12,9	Kr. 996 813	7,8	1 046	4	30,8	Kr. 953	Kr. 29	27 789	57 548	30 000	115 337	110	3,4
1954	186	6 533	46 618 028	652 466	14,0	179 841	3,9	280	-	42,9	642	28	7 279	13 173	-	20 452	73	3,1
1955	182	8 145	57 970 586	811 513	14,0	318 680	5,5	278	2	34,1	1 146	39	5 904	6 125	15 000	27 029	97	3,3
1956	195	8 196	58 664 090	821 209	14,0	770 236	13,1	229	9	27,9	3 363	94	9 571	26 218	67 500	103 239	451	12,6
1957	195	8 136	58 305 045	816 181	14,0	258 427	4,4	288	-	35,4	897	32	7 849	5 040	-	12 889	45	1,6
1958	189	8 455	60 909 062	852 638	14,0	813 348	13,4	247	12	29,2	3 293	96	6 875	9 855	90 000	106 730	432	12,6
1949-1958	-	73 425	410 197 938	5 600 127	13,7	3 337 345	8,1	2 368	27	32,3	1 409	45	65 267	117 959	202 500	385 726	163	5,3

Rikstelefonen, rikstelegrafene.

Gruppe 1707.

Télégraphes et téléphones de l'Etat.

År Année	Antall bedrifter Nombre d'établissements	Antall årsverk (à 300 arbeidsdager) Années de travail	Arbeidslønn (beregnet etter I.T.L. § 15) Salaires gagnés	Premieinntekt Mont. des primes		Belastning Charges		Godkjente ulykker Acc. recon.			Kostende pr. Coût par		Antall tapte arbeidsdager Nombre de journées de travail perdues					
				total total	Tariffsats Taux du tarif	total total	i % av arb.- lønnen % du mont. des sal.	i alt en tout	med døden tilf. ayant entraîné la mort	pr. 1000 årsv. par 1000 ann. de trav.	godkj. ulykke acc. recon.	årsverk ann. de trav.	Sykdom Maladie	Invaliditet Invalidité	Død Mort	Sum Total	pr. godkjent ulykke par acc. rec.	pr. årsverk par ann. de trav.
1949-1953	-	16 502	Kr. 59 826 358	Kr. 859 519	14,4	Kr. 461 487	7,7	445	3	27,0	Kr. 1 037	Kr. 23	13 051	27 076	22 500	62 627	141	3,8
1954	5	3 887	27 984 276	391 777	14,0	401 379	14,3	91	4	23,4	4 411	103	3 839	8 337	30 000	42 176	463	10,9
1955	6	3 884	27 965 874	391 520	14,0	189 074	6,8	91	1	23,4	2 078	49	3 373	5 347	7 500	16 220	178	4,2
1956	6	4 073	29 325 672	410 555	14,0	221 000	7,5	94	-	23,1	2 351	54	3 302	8 670	-	11 972	127	2,9
1957	6	4 221	30 388 580	425 436	14,0	293 147	9,8	95	1	22,5	3 138	71	4 425	7 465	7 500	19 390	204	4,6
1958	6	4 184	30 124 686	421 740	14,0	271 203	9,0	105	-	25,1	2 583	65	4 348	19 364	-	23 712	226	5,7
1949-1958	-	36 751	205 615 446	2 900 547	14,1	1 842 290	9,0	921	9	25,1	2 000	50	32 338	76 259	67 500	176 097	191	4,8

Fyr- og merkevesenet.

Gruppe 1708.

Travaux ressortissant du service des phares et du balisage.

År <i>An.ée</i>	Antall bedrifter <i>Nombre d'établissements</i>	Antall årsverk (à 300 arbeidsdager) <i>Années de travail</i>	Arbeidslønn (beregnet etter I.T.L., § 15) <i>Salaires gagnés</i>	Premieinntekt <i>Mont. des primes</i>		Belastning <i>Charges</i>		Godkjente ulykker <i>Acc. recon.</i>			Kostende pr. <i>Coût par</i>		Antall tapte arbeidsdager <i>Nombre de journées de travail perdues</i>					
				total <i>total</i>	Tariffsats <i>Taux du tarif</i>	total <i>total</i>	i ‰ av arb.- lønnen <i>‰ du mont. des sal.</i>	i alt <i>en tout</i>	med døden tilf. ayant entraîné la mort	pr. 1000 årsv. par 1000 ann. de trav.	godkj. ulykke acc. recon.	årsverk ann. de trav.	Sykdom <i>Maladie</i>	Invaliditet <i>Invaliddité</i>	Død <i>Mort</i>	Sum <i>Total</i>	pr. godkjent ulykke par acc. rec.	pr. årsverk par ann. de trav
1949-1953	-	884	Kr. 3 203 431	Kr. 92 954	29,0	Kr. 27 751	8,7	19	-	21,5	1 461	31	1 234	9 783	-	11 017	580	12,5
1954	1	150	1 079 739	31 312	29,0	1 960	1,8	4	-	26,7	490	13	55	-	-	55	14	-
1955	1	142	1 015 661	29 453	29,0	6 300	6,2	3	-	21,1	2 100	44	260	-	-	260	87	1,8
1956	1	133	955 624	27 712	29,0	5 045	5,3	3	-	22,6	1 682	38	192	-	-	192	64	1,4
1957	1	142	1 018 845	29 546	29,0	12 519	12,3	4	-	28,2	3 130	88	274	1 200	-	1 474	369	10,4
1958	1	157	1 129 637	32 759	29,0	57 254	50,7	4	-	25,5	14314	365	839	4 500	-	5 339	1 335	34,0
1949-1958	-	1 608	8 402 937	243 736	29,0	110 829	13,2	37	-	23,0	2 995	69	2 854	15 483	-	18 337	496	11,4

Havnevesenet.

Gruppe 1709.

Travaux ressortissant du service des ports.

1949-1953	-	1 900	Kr. 7 063 217	Kr. 268 298	38,0	Kr. 287 454	40,7	149	1	78,4	1 929	151	6 546	22 596	7 500	36 642	246	19,3
1954	2	459	3 301 854	128 772	39,0	34 992	10,6	18	-	39,2	194	76	1 383	3 225	-	4 608	256	10,0
1955	2	474	3 409 815	132 982	39,0	173 122	50,8	24	1	50,6	7 213	365	1 256	4 969	7 500	13 725	572	29,0
1956	2	473	3 408 111	132 916	39,0	10 272	3,0	27	-	57,1	380	22	1 112	-	-	1 112	41	2,4
1957	1	500	3 597 978	140 321	39,0	43 045	12,0	26	-	52,0	1 656	86	1 312	2 250	-	3 562	137	7,1
1958	1	567	4 080 795	159 150	39,0	94 467	23,1	26	1	45,9	3 633	167	897	-	7 500	8 397	323	14,8
1949-1958	-	4 373	24 861 770	962 439	38,7	643 352	25,9	270	3	61,7	2 383	147	12 506	33 040	22 500	68 046	252	15,6

Vassdragsvesenet (større vassdragsreguleringer og kraftutbyggingsarbeider unntatt).
 Travaux ressortissant du service des canaux et rivières. (Non compris les régularisations d'eau et l'aménagement de stations d'énergie
 Groupe 1710. *électrique, pour ce qui est des travaux plus importants).*

År Année	Antall bedrifter Nombre d'établissements	Antall årsverk (à 300 arbeidsdager) Années de travail	Arbeidslønn (beregnet etter I.T.L. § 15) Salaires gagnés	Premieinntekt Mont. des primes		Belasting Charges		Godkjente ulykker Acc. recon.			Kostende pr. Coût par		Antall tapte arbeidsdager Nombre de journées de travail perdues					
				total total	Tariffsats Taux du tarif	total total	i ‰ av arb.- lønnen ‰ du mont. des sal.	i alt en tout	med døden tilf. ayant entraîné la mort	pr. 1000 årsv. par 1000 ann. de trav.	godkj. ulykke acc. recon.	årsverk ann. de trav.	Sykdom Maladie	Invaliditet Invaliddité	Død Mort	Sum Total	pr. godkjent ulykke par acc. rec.	pr. årsverk par ann. de trav.
1949-1953	-	3 021	Kr. 11 460 066	Kr. 361 866	‰ 31,6	Kr. 466 544	‰ 40,7	246	2	81,4	Kr. 1 897	Kr. 154	9 435	30 135	15 000	54 570	222	18,1
1954	14	643	4 622 651	133 972	29,0	62 386	13,5	64	1	99,5	975	97	2 431	4 616	7 500	14 547	227	22,6
1955	14	498	4 484 714	130 048	29,0	23 021	5,1	40	-	80,3	576	46	1 270	1 125	-	2 395	60	4,8
1956	14	646	4 648 857	134 810	29,0	198 006	42,6	23	-	35,6	8 609	307	1 530	12 500	-	14 030	610	21,7
1957	14	633	4 560 942	132 259	29,0	269 519	59,1	23	2	36,3	11 718	426	1 268	11 250	15 000	27 518	1 196	43,5
1958	13	454	3 270 606	94 841	29,0	26 621	8,1	28	-	61,7	951	59	1 193	625	-	1 818	65	4,0
1949-1958	-	5 895	33 047 836	987 796	29,9	1 046 097	31,7	424	5	71,9	2 467	177	17 127	60 251	37 500	114 878	271	19,5

Statens jernbaneanlegg.
 Construction des chemins de fer de l'Etat.

Groupe 1711.

1949-1953	-	11 034	Kr. 40 500 006	Kr. 1 657 052	‰ 40,9	Kr. 1 126 682	‰ 27,8	1 292	10	117,1	Kr. 872	Kr. 102	38 436	57 416	75 000	170 852	132	15,5
1954	10	1 776	12 747 303	497 140	39,0	203 705	16,0	141	1	79,4	1 445	115	3 315	6 085	7 500	16 900	120	9,5
1955	8	1 621	11 643 426	454 091	39,0	329 908	28,3	125	2	77,1	2 639	204	3 673	7 202	15 000	25 875	207	16,0
1956	9	1 371	9 845 468	383 970	39,0	318 929	32,4	98	2	71,5	3 254	233	4 036	11 625	15 000	30 661	313	22,4
1957	9	1 079	7 880 390	307 331	39,0	241 116	30,6	94	2	87,1	2 565	223	3 404	8 525	15 000	26 929	286	25,0
1958	8	1 625	11 692 733	456 013	39,0	292 419	25,0	108	1	66,5	2 708	180	3 708	14 721	7 500	25 929	240	16,0
1949-1958	-	18 506	94 309 331	3 755 597	39,8	2 512 759	26,6	1 858	18	100,4	1 352	136	56 572	105 574	135 000	297 146	160	16,1

Statens byggearbeider.

Gruppe 1712.

Travaux de construction de l'Etat.

År Année	Antall bedrifter Nombre d'établissements	Antall årsverk (à 300 arbeidstager) Années de travail	Arbeidslønn (beregnet etter I.T.L. § 15) Salaires gagnés	Premieinntekt Mont. des primes		Belastning Charges		Godkjente ulykker Acc. recon.			Kostende pr. Coût par		Antall tapte arbeidsdager Nombre de journées de travail perdues					
				total total	Tariffsafts Taux du tarif	total total	i % av arb.- lønnen % du mont. des sal.	i alt en tout	med døden tilf. ayant entraîné la mort	pr. 1000 årsv. par 1000 ann. de trav.	godkj. ulykke acc. recon.	årsverk ann. de trav.	Sykdom Maladie	Invaliditet Incapacité	Død Mort	Sum Total	pr. godkjent ulykke par acc. rec.	pr. årsverk par ann. de trav.
1949-1953	-	951	Kr. 3 635 522	Kr. 65 558	18,0	Kr. 45 067	12,4	45	-	47,3	1 001	47	1 017	1 575	-	2 592	58	2,7
1954	46	216	1 552 659	21 830	14,0	113 641	73,2	8	-	37,0	14205	526	423	7 500	-	7 923	990	36,7
1955	38	178	1 279 250	17 895	14,0	42 134	32,9	4	-	22,5	10534	237	180	-	-	180	45	1,0
1956	40	370	1 607 643	22 486	14,0	1 802	1,1	-	-	-	-	5	-	-	-	-	-	-
1957	34	216	1 553 000	21 726	14,0	4 990	-	2	-	9,3	-	-	193	783	-	976	488	4,5
1958	38	240	1 725 378	24 139	14,0	67 323	39,0	5	-	20,8	13465	281	120	-	-	120	24	0,5
1949-1958	-	2 171	11 353 452	173 634	15,3	264 977	23,3	64	-	29,5	4 140	122	1 933	9 858	-	11 791	184	5,4

Statens arbeider for øvrig.

Gruppe 1713.

Divers travaux publics.

1949-1953	-	16 225	Kr. 58 469 808	Kr. 676 307	11,6	Kr. 318 563	5,4	283	3	17,4	1 129	20	8 436	16 164	22 500	47 100	166	2,9
1954	241	3 664	22 967 604	206 633	9,0	116 431	5,1	63	-	17,2	1 848	32	3 045	7 870	-	10 915	173	3,0
1955	236	3 654	23 747 923	213 656	9,0	117 431	4,9	67	-	18,3	1 753	32	2 660	6 000	-	8 660	129	2,4
1956	246	3 788	24 038 685	216 266	9,0	153 854	6,4	52	1	13,7	2 959	41	3 097	5 500	7 500	16 097	310	4,2
1957	260	3 956	25 026 140	225 308	9,0	6 651	0,3	48	-	12,1	139	2	1 165	2 250	-	3 415	71	0,9
1958	259	4 415	28 494 343	256 449	9,0	255 396	9,0	65	-	14,7	3 929	58	3 163	16 277	-	19 440	299	4,4
1949-1958	-	35 702	182 744 503	1 794 619	9,8	968 326	5,3	578	4	16,2	1 675	27	21 566	54 061	30 000	105 627	183	3,0

Oslo kommune. (Større vassdragsreguleringer og kraftutbyggingsarbeider samt skogvesen og mekanisk drevet virksomhet ved jordbruk unntatt.)

Travaux ressortissant de la municipalité de Oslo. (Non compris les régularisations de cours d'eau et l'aménagement de stations d'énergie électrique, pour ce qui est des travaux plus importants, ainsi que le service forestier et les installations mécaniques aux fermes.)

Gruppe 1714.

År <i>Année</i>	Antall bedrifter <i>Nombre d'établissements</i>	Antall årsverk (à 300 arbeidsdager) <i>Années de travail</i>	Arbeidslønn (beregnet etter I.T.L. § 15) <i>Salaires gagnés</i>	Premieinntekt <i>Mont. des primes</i>		Belastning <i>Charges</i>		Godkjente ulykker <i>Acc. recon.</i>			Kostende pr. <i>Coût par</i>		Antall tapte arbeidsdager <i>Nombre de journées de travail perdues</i>						
				total <i>total</i>	Tariffisats <i>Taux du tarif</i>	total <i>total</i>	i ‰ av arb.- lønnen <i>‰ du mont. des sal.</i>	i alt <i>en tout</i>	med doden tilf. agant entrainé <i>la mort</i>	pr. 1000 årsv. par 1000 ann. <i>de trav.</i>	godkj. ulykke <i>acc. recon.</i>	årsverk <i>ann. de trav</i>	Sykdom <i>Maladie</i>	Invaliditet <i>Invalidité</i>	Død <i>Mort</i>	Sum <i>Total</i>	pr. godkjent ulykke <i>par acc. rec.</i>	pr. årsverk <i>par ann. de trav</i>	
1949-1953	-	36 212	Kr. 131 146 012	Kr.	‰	Kr.	‰	1 308	5	36,1	1 144	Kr.	Kr.	38 128	101 046	37 500	176 674	135	4,9
1954	88	7 372	51 017 048	714 205	14,0	371 563	7,3	303	2	41,1	1 226	50	50	9 026	16 715	15 000	40 741	134	5,5
1955	88	6 870	48 678 107	681 462	14,0	378 505	7,8	315	-	45,9	1 202	55	55	10 141	20 493	-	30 634	97	4,5
1956	88	6 811	47 080 156	659 083	14,0	291 133	6,2	282	-	41,4	1 032	43	43	8 667	12 116	-	20 783	74	3,1
1957	88	6 644	46 083 762	645 131	14,0	378 607	8,2	312	1	47,0	1 213	57	57	8 612	14 067	7 500	30 179	97	4,5
1958	88	6 613	45 542 175	637 551	14,0	342 888	7,5	308	-	46,6	1 113	52	52	9 332	19 023	-	28 355	92	4,3
1949-1958	-	70 522	369 547 260	5 682 513	15,4	3 259 017	8,8	2 828	8	40,1	1 152	46	46	83 906	183 460	60 000	327 366	116	4,6

Bykommuner (kjøpsteder og ladesteder med egen forvaltning) unntatt Oslo. (Større vassdragsreguleringer og kraftutbyggingsarbeider samt skogvesen og mekanisk drevet virksomhet ved jordbruk unntatt.)

Travaux ressortissant des municipalités urbaines (villes et bourgs avec administration propre) Oslo non compris. (A l'exclusion des régularisations d'eau et de l'aménagement de stations d'énergie électrique, pour ce qui est des travaux plus important ainsi que du services forestier et des installations mécaniques aux fermes.)

År Année	Antall bedrifter Nombre d'établissements	Antall årsverk (å 300 arbeidsdager) Années de travail	Arbeidslønn (beregnet etter I.T.L. § 15) Salaires gagnés	Premieinntekt Mont. des primes		Belastning Charges		Godkjente ulykker Acc. recon.			Kostende pr. Coût par		Antall tapte arbeidsdager Nombre de journées de travail perdues					
				total total	Tariffsats Taux du tarif	total total	i ‰ av arb- lønnen ‰ du mont. des sal.	i alt en tout	med døden tilf. ayant entraîné la mort	pr. 1000 årsv. par 1000 ann. de trav.	godkj. ulykke acc. recon.	årsverk ann. de trav.	Sykdom Maladie	Invaliditet Incapacité	Død Mort	Sum Total	pr. godkjent ulykke par acc. rec.	pr. årsverk par ann. de trav
1949–1953	–	49 145	Kr. 192 766 835	Kr. 4 102 621	‰ 21,3	Kr. 2 460 108	‰ 12,8	2 259	22	46,0	Kr. 1 089	Kr. 50	60 935	140 493	165 000	366 428	162	7,5
1954	476	10 124	67 949 581	1 300 548	19,0	889 301	13,1	441	3	43,6	2 017	88	14 873	50 041	22 500	87 414	198	8,6
1955	463	9 927	68 394 709	1 299 326	19,0	766 448	11,2	432	5	43,5	1 774	77	13 072	25 797	37 500	76 369	177	7,7
1956	467	9 771	67 387 080	1 275 986	19,0	734 403	10,9	364	6	37,3	2 018	75	12 570	22 093	45 000	79 663	219	8,2
1957	476	9 591	66 067 174	1 257 552	19,0	438 076	6,6	325	–	33,9	1 348	46	10 052	24 072	–	34 124	105	3,6
1958	466	9 516	65 311 164	1 240 743	19,0	898 219	13,8	333	3	35,0	2 697	94	11 885	31 627	22 500	66 012	198	6,9
1949–1958	–	98 074	527 876 543	10 476 776	19,8	6 186 555	11,7	4 154	39	42,4	1 489	63	123 387	294 123	292 500	710 010	171	7,2

Veivesenet.

Gruppe 1716.

Travaux ressortissant du service des ponts et chaussées.

År Année	Antall bedrifter Nombre d'établissements	Antall årsverk (à 300 arbeidsdager) Années de travail	Arbeidslønn (beregnet etter I.T.L. § 15) Salaires gagnés	Premieinntekt Mont. des primes		Belastning Charges		Godkjente ulykker Acc. recon.			Kostende pr. Coût par		Antall tapte arbeidsdager Nombre de journées de travail perdues					
				total total	Tariffsats Taux du tarif	total total	i % av arb- lønnen % du mont. des sal.	i alt en tout	med døden tilf. ayant entraîné la mort	pr. 1000 årsv. par 1000 ann. de trav.	godkj. ulykke acc. recon.	årsverk ann. de trav.	Sykdom Maladie	Invaliditet Invaliddité	Død Mort	Sum Total	pr. godkjent ulykke par acc. rec.	pr. årsverk par ann. de trav.
1949-1953	-	35 116	Kr. 132 223 519	Kr. 3 632 344	% 27,5	Kr. 3 639 358	27,5	1 495	22	42,6	2 434	104	74 570	239 337	165 000	478 907	320	13,6
1954	26	8 143	58 541 113	1 113 850	19,0	1 642 108	28,1	402	4	49,4	4 085	202	21 540	93 667	30 000	145 207	361	17,8
1955	24	7 345	52 867 939	1 004 490	19,0	859 427	16,3	363	6	49,4	2 368	117	17 877	37 237	45 000	100 114	276	13,6
1956	23	7 767	55 923 705	1 062 540	19,0	976 373	17,5	300	3	38,6	3 255	126	15 675	44 161	22 500	82 336	274	10,6
1957	25	7 392	53 221 764	1 011 205	19,0	1 136 505	21,4	304	5	41,1	3 739	154	15 678	45 638	37 500	98 816	325	13,4
1958	24	8 290	59 687 836	1 134 060	19,0	1 444 708	24,2	264	8	31,8	5 472	174	15 748	68 948	60 000	144 696	548	17,5
1949-1958	-	74 053	412 465 876	8 958 489	21,7	9 698 479	23,5	3 128	48	42,2	3 101	131	161 088	528 988	260 000	1 050 076	336	14,2

Fylkes- og landkommuner. (Større vassdragsreguleringer og kraftutbyggingsarbeider samt skogvesen og mekanisk drevet virksomhet ved jordbruk unntatt.)

Travaux ressortissant des communes préfectorales et rurales. (Non compris les régularisations d'eau et l'aménagement de stations d'énergie électrique, pour ce qui est des travaux plus importants ainsi que du service forestier et des installations mécaniques aux fermes.)

Gruppe 1717.

År Année	Antall bedrifter Nombre d'établissements	Antall årsverk (à 300 arbeidsdager) Années de travail	Arbeidslønn (beregnet etter I.T.L. § 15) Salaires gagnés	Premieinntekt Mont. des primes		Belastning Charges		Godkjente ulykker Acc. recon.			Kostende pr. Coût par		Antall tapte arbeidsdager Nombre de journées de travail perdues					
				total total	Tariffsats Taux du tarif	total total	i % av arb- lønnen % du mont. des sal.	i alt en tout	med døden tilf. ayant entraîné la mort	pr. 1000 årsv. par 1000 ann. de trav.	godkj. ulykke acc. recon.	årsverk ann. de trav.	Sykdom Maladie	Invaliditet Invaliddité	Død Mort	Sum Total	pr. godkjent ulykke par acc. rec.	pr. årsverk par ann. de trav.
1949-1953	-	70 498	Kr. 258 244 500	Kr. 8 190 843	% 31,7	Kr. 5 336 926	20,7	2 813	24	39,9	1 897	76	121 792	391 987	180 000	693 779	247	9,8
1954	1366	15 756	110 483 996	3 204 223	29,0	2 070 401	18,7	447	10	28,4	4 632	131	20 780	80 907	75 000	176 687	395	11,2
1955	1345	14 799	103 935 139	3 013 364	29,0	1 465 555	14,1	457	5	30,9	3 207	99	22 824	87 485	37 500	147 809	323	10,0
1956	1368	15 255	107 304 459	3 101 886	29,0	1 765 637	16,5	371	6	24,3	4 759	116	19 849	86 816	45 000	151 665	409	9,9
1957	1362	14 641	102 749 826	2 979 011	29,0	1 180 673	11,5	360	6	24,6	3 280	81	17 358	53 536	45 000	115 894	322	7,9
1958	1342	15 360	107 605 900	3 114 779	29,0	1 633 158	15,2	330	7	21,5	4 949	106	16 808	70 279	52 500	139 587	423	9,1
1949-1958	-	146 309	790 323 820	23 604 106	29,9	13 452 350	17,0	4 778	58	32,7	2 815	92	219 411	771 010	435 000	1 425 421	298	9,7

TOTALSUM

av årsverk, premieinntekt og belastning m. v. for samtlige bedriftsarter for årene 1949—1958.

Totaux généraux

des années de travail, des primes, charges etc. pour toutes les industries pour les années 1949—1958.

År <i>Année</i>	Antall bedrifter <i>Nombre d'établissements</i>	Antall årsverk på 300 arbeidsdager <i>Années de travail</i>	Arbeidslønn (beregnet etter I.T.L. § 15) <i>Salaires gagnés</i>	Premieinntekt <i>Mont. des primes</i>		Belastning <i>Charges</i>		Godkjente ulykker <i>Acc. recon.</i>			Kostende pr. <i>Coût par</i>		Antall tapte arbeidsdager <i>Nombre de journées de travail perdues</i>						
				total <i>total</i>	Tariffisats <i>Taux du tarif</i>	total <i>total</i>	i % av arb.- lønnen <i>% du mont. des sal.</i>	i alt <i>en tout</i>	med døden tilf. ayant entraîné la mort	pr. 1000 årsv. par 1000 ann. de trav.	godkj. ulykke <i>acc. recon.</i>	årsverk <i>ann. de trav.</i>	Sykdom <i>Maladie</i>	Invalditet <i>Invalité</i>	Død <i>Mort</i>	Sum <i>Total</i>	pr. godkjent ulykke <i>par acc. rec.</i>	pr. årsverk <i>par ann. de trav.</i>	
			Kr.	Kr.	%	Kr.	%				Kr.	Kr.							
1949—1953	—	1957835	7 254 398 105	156 340 663	21,55	113 579 145	15,65	96 212	584	49,1	1 181	58	3 221 442	8 034 028	4 380 000	15 635 470	163	8,0	
1954	83981	427 266	2 988 071 309	56 945 627	19,06	38 697 926	12,95	20 045	127	46,9	1 931	91	728 086	1 905 074	952 500	3 585 660	179	8,4	
1955	82309	419 417	2 966 632 093	57 077 970	19,24	40 009 631	13,49	22 269	111	51,9	1 797	93	814 877	1 876 921	832 500	3 524 298	158	8,2	
1956	82306	422 371	2 980 301 992	57 197 773	19,19	40 390 829	13,55	19 576	135	46,3	2 063	96	721 839	1 739 556	1 012 500	3 473 895	177	8,2	
1957	82195	423 476	2 963 261 780	57 140 324	19,28	38 906 778	13,13	19 520	98	46,1	1 993	92	738 360	1 764 530	735 000	3 237 890	166	7,6	
1958	82175	411 923	2 939 900 654	56 846 908	19,34	44 085 669	15,00	17 638	119	42,8	2 499	107	698 425	1 903 361	892 500	3 494 286	198	8,5	
1949—1958	—	4062288	22 092 565 933	441 549 265	19,99	315 669 978	14,29	195260	1 174	48,1	1 617	78	6 923 029	17 223 470	8 805 000	32 951 499	169	8,1	

Norges offisielle statistikk, rekke A

Norway's Official Statistics, series A

Rekke A

Stensilert 1962

- Nr. 43 Kriminalstatistikk. Domfelte, botlagte og påtalefritatte i 1960 *Statistics on persons convicted, fined and suspended of prosecution*
- 44 Kriminalstatistikk. Domfelte innsatt i og løslatt fra fengselsvesenets anstalter i 1960 *Convicted persons received into and released from institutions under the prison administration*
- 45 Markedstall. Bedrifter i industri og varehandel 1. november 1961 *Statistics on markets. Establishments in manufacturing and distribution*
- 46 Lønnsstatistikk for sjøfolk på skip i innenriks rutefart i november 1961 *Wage statistics for seamen on ships in scheduled coastal water transport*
- 47 Markedstall. Jordbruksstillingen 20. juni 1959 og Skogbruksstillingen 1. september 1957 *Market data. Census of agriculture June 20, 1959, and Census of forestry September 1, 1957*
- 48 Forsorgsstonad og kommunal trygd 1960 *Public relief and municipal social pensions*
- 49 Lønnsstatistikk for arbeidere i offentlig anleggsvirksomhet 3. kvartal 1961 *Wage statistics for workers in public construction activity*
- 50 Norske forretningsbanker 1961 *Norwegian commercial banks*

Statistisk Sentralbyrå utgir dessuten skriftserien Samfunnsøkonomiske studier (SØS). I denne serie offentliggjøres undersøkelser, som ikke er av rent statistisk karakter, bl. a. historiske og analytiske studier utført ved Byråets forskningsavdeling. *The Central Bureau of Statistics also publishes the series «Samfunnsøkonomiske studier» (SØS). This series contains reports on investigations of not merely statistical character, such as historical and analytical studies carried out at the Research Department of the Central Bureau of Statistics.*

Kortere avhandlinger gis i serien «Artikler». *Shorter reports in the series «Artikler»*

Statistisk Sentralbyrå utgir følgende periodiske hefter *The Central Bureau of Statistics publishes the following periodical bulletins:*

Statistisk månedshefte *Monthly bulletin of statistics.*

Månedstatistikk over utenrikshandelen *Monthly bulletin of external trade.*

Statistisk ukehefte *Weekly bulletin of statistics.*

Abonnement på disse hefter tegnes i Statistisk Sentralbyrå. For Statistisk månedshefte er prisen pr. år kr. 15,00, pr. nr. kr. 1,50. Prisen pr. år for Månedstatistikk over utenrikshandelen er kr. 18,00, pr. nr. kr. 2,00. For Statistisk ukehefte er prisen pr. år kr. 20,00, pr. nr. kr. 0,50. *For subscription of the bulletins please write to the Central Bureau of Statistics, Oslo.*

Publikasjonen utgis i kommisjon hos
H. Aschehoug & Co., Oslo, og er til salgs hos alle bokhandlere.

Pris kr. 7,00.

Grøndahl & Sønns boktrykkeri, Oslo.