

NORGES OFFISIELLE STATISTIKK VIII. 154.



INDUSTRIARBEIDER- TRYGDEN

ULYKKESTRYGDEN FOR INDUSTRIARBEIDERE M. V.

1928.

(Assurances contre les accidents pour les travailleurs de l'industrie, etc.)

Utgitt av

RIKSTRYGDEVERKET.



OSLO.

I KOMMISSJON HOS H. ASCHEHOUG & CO.

1931.

Pris kr. 1,50.

Norges Offisielle Statistikk, rekke VIII.
(Statistique Officielle de la Norvège, série VIII.)

Rekke VIII.

Trykt 1929:.

- Nr. 83. Meieribruket i Norge i 1927. (*L'industrie laitière de la Norvège en 1927.*)
— 84. Sinnssykeasylenes virksomhet 1927. (*Hospices d'aliénés.*)
— 85. Det civile veterinærvesen 1927. (*Service vétérinaire civil.*)
— 86. Forsikringsselskaper 1927. (*Sociétés d'assurances.*)
— 87. Lønninger 1928. (*Gages et salaires.*)
— 88. Den Norske Statskasses finanser 1913;14—1929;30. (*Finances de l'État.*)
— 89. Norges telegrafvesen 1927—1928. (*Télégraphes et téléphones de l'État.*)
— 90. Skolevesenets tilstand 1926—1927. (*Instruction publique.*)
— 91. Sjømannsforsikringen 1926. Fiskerforsikringen 1926. (*Assurances contre les accidents des marins. Assurances contre les accidents des marins pêcheurs.*)
— 92. Arbeidslønnen i jordbruket. Driftsåret 1928—29. (*Salaires des ouvriers agricoles 1928—29.*)
— 93. Kommunevalgene 1928. (*Élections en 1928 pour les conseils communaux et municipaux.*)
— 94. Norges jernbaner 1927—1928. (*Chemins de fer norvégiens.*)
— 95. Norges postvesen 1928. (*Statistique postale.*)
— 96. Fengselsstyrets årbok 1925. (*Annuaire de l'Administration générale des prisons 1925.*)
— 97. Industriarbeiderforsikringen. Ulykkesforsikringen 1926. (*Assurances contre les accidents du travail.*)
— 98. Husdyrbruket — Produksjon. Representativ undersøkelse for året //// 1927—//// 1928. (*Élevage du bétail; production. Recherche représentative.*)
— 99. Meglingsinstitusjonens virksomhet 1927 og 1928. Tariffavtaler og arbeidskonflikter 1928. (*Entremise publique 1927 et 1928. Conventions collectives et conflits du travail en 1928.*)
— 100. Norges kommunale finanser 1926;27. (*Finances des communes.*)
— 101. Kriminalstatistikk 1925 og 1926. (*Statistique de la criminalité pour les années 1925 et 1926.*)
— 102. Norges fiskerier 1927. (*Grandes pêches maritimes.*)
— 103. Husholdningsregnskap 1927—1928. (*Budgets de familles 1927—1928.*)
— 104. Norges handel 1928. (*Commerce.*)
— 105. Norges bergverksdrift 1928. (*Mines et usines.*)
— 106. Private aktiebanker 1928. (*Banques privées par actions.*)
— 107. Sykeforsikringen 1928. (*Assurance-maladie.*)
— 108. Norges skibsfart 1928. (*Navigation.*)
— 109. Norges sparebanker 1928. (*Caisses d'épargne.*)

Trykt 1930:

- 110. Norges industri 1927. (*Statistique industrielle de la Norvège.*)
— 111. Det civile veterinærvesen 1928. (*Service vétérinaire civil.*)
— 112. Rekruttering 1922—26. (*Recrutement.*)
— 113. Fattigvesenet 1926 og 1927. (*Assistance publique.*)
— 114. Den Norske Statskasses finanser 1913;14—1930;31. (*Finances de l'État.*)
— 115. Sinnssykeasylenes virksomhet 1928. (*Hospices d'aliénés.*)
— 116. Sundhetstilstanden og medisinalforholdene 1927. (*Rapport sur l'état sanitaire et médical.*)
— 117. Meieribruket i Norge 1928. (*L'industrie laitière de la Norvège en 1928.*)
— 118. Lønninger 1929. (*Gages et salaires.*)
— 119. Forsikringsselskaper 1928. (*Sociétés d'assurances.*)

NORGES OFFISIELLE STATISTIKK VIII. 154.



INDUSTRIARBEIDER- TRYGDEN

ULYKKESTRYGDEN FOR INDUSTRIARBEIDERE M. V.

1928.

(Assurances contre les accidents pour les travailleurs de l'industrie, etc.)

Utgitt av

RIKSTRYGDEVERKET.

OSLO.

I KOMMISJON HOS H. ASCHEHOUG & CO.

1931.

Innholdsfortegnelse.

	Side
Innledning	4*
Tabeller:	
Belastningens fordeling i årene 1911—1928	6*
Fordelingen av utgiftene under sykebehandling i årene 1911—1928	7*
Oversikt over de anmeldte ulykker og deres følger i årene 1895—1928	8*
Invaliderentenyderne fordelt etter invaliditetsgraden	9*
Kostendet pr. dødsfall	10*
Totalbelastningens fordeling	10*
Antall invaliditetstilfeller fordelt etter yrkesgruppe og invaliditetsgrad 1924—1928	11*
» » » » invaliditetsgrad og alder 1924—1928	11*
Grafisk fremstilling av kostendet pr. ulykke, årsverk og i $\frac{0}{100}$ av arbeidslønnen for årene 1922—1928	12*—13*
Antall tapte arbeidsdager pr. årsverk yrkesgruppevis og godkjente ulykker pr. 100 årsverk yrkesgruppevis	13*—15*
Yrkesgruppeinndeling	16*
Antall tapte arbeidsdager ved sykdom, invaliditet og død 1922—1928	17*
Antall tapte arbeidsdager pr. årsverk og godkjente ulykker pr. 100 årsverk etter ulykkesårsak	18*—21*
Opgave over rentebevegelsen	22*
» » dødsfall og dødsårsaker 1895—1928	23*
Oversikt over premiereservenes gang i årene 1915—1928	24*—25*
Antall rentenydere i årene 1915—1928	26*—27*
Invaliditetsgradens fordeling etter den skadede legemsdel	28*—29*
Tapte arbeidsdager fordelt etter den skadede legemsdel 1925—1928	30*—33*
Innledning til belastningstabellen	36*—37*
Belastningstabellen	1—111
I. Utvinning av metaller	2
II. Jord- og stenindustri	4
III. Jern- og metallindustri, tilvirkning av maskiner og transportmidler	13
IV. Kjemisk industri	26
V. Olje- og fettindustri	31
VI. Elektrisitets- og gassverk	34
VII. Treindustri	36
VIII. Tremasse-, cellulose- og papirindustri	49
IX. Lær- og gummiindustri	53
X. Tekstilindustri	56
XI. Industri for beklædning og lignende, samt rensning	63
XII. Nærings- og nydelsesmiddelindustri	68
XIII. Polygrafisk industri	77
XIV. Byggeindustri	79
XV. Transportbedrift, lagerarbeide og istrafikk	92
XVI. Land- og skogbruk	99
XVII. Forskjellige bedrifter	101
1—6. Private	102
7—16. Offentlige	103
17—19. Kommunale	108
Totalsummer	110

Table des matières.

	Pages
Remarques générales	34*
Tableaux:	
La distribution des de'penses durant les années 1911—1928	6*
—»— » » résultant du traitement des malades durant les années 1911—1928	7*
Tableaux des accidents déclarés et des leurs suites	8*
Bénéficiaires de rentes groupés suivant le degré de leur invalidité	9*
Le coût moyen par décès	10*
Distribution de la charge totale	10*
Nombre des cas d'invalidité distribués suivant les groupes d'occupation et le degré d'invalidité 1924—1928	11*
Nombre des cas d'invalidité distribués suivant le degré d'invalidité et d'âge 1924—1928	11*
Coût par accident, par année de travail et en $\frac{\text{‰}}$ du mont. des salaires pour l'années 1922—1928	12*—13*
Nombre de journées de travail perdues par année de travail et accidents reconnus par 100 années de travail par groupes de métier	13*—15*
Division par groupes de métier	16*
Nombre de journées de travail perdues par cause de maladie, de invalidité et de décès 1922—1928	17*
» » » » » » » par année de travail et accidents reconnus par 100 années de travail suivant leur causes	18*—21*
Relevé du mouvement des pensions	22*
Relevé des décès et causes de décès 1895—1928	23*
Aperçu sur le mouvement des capitalisations des pensions pendant les années 1915—1928	24*—25*
Bénéficiaires de rentes pendant les années 1915—1928	26*—27*
Le degré d'invalidité distribué selon la partie du corps endommagé	28*—29*
Journées de travail perdues réparties selon la partie du corps endommagé et la cause de l'accident 1925—1928	30*—33*
Avant-propos au tableau des charges	38*—40*
Tableau des charges	1—111
I. Extraction des métaux	2
II. Industries des terres et la pierre	4
III. Industries du fer et des métaux, fabrication de machines et de moyens de transport	13
IV. Industrie chimique	26
V. Industries des huiles et des graisses	31
VI. Stations génératrices d'électricité et usines de gaz	34
VII. Industrie des bois	36
VIII. Industries de la pâte à papier et du papier	49
IX. Industries des cuirs et des articles en caoutchouc	53
X. Industries textiles	56
XI. Industries de la confection d'habillement e.t.c., et nettoyage	63
XII. Industries alimentaires	68
XIII. Industrie polygraphique	77
XIV. Industrie de la construction	79
XV. Industrie de transport, entrepôts, production et commerce de la glace	92
XVI. Agriculture et sylviculture	99
XVII. Industries diverses	101
1— 6. Travaux d'intérêt privé	102
7—16. Travaux publics	103
17—19. Travaux communaux	108
Totaux généraux	110

Innledning.

I tilslutning til den i mai 1930 utgitte statistikk vedrørende *Ulykkesstrygden for industriarbeidere* m. v. for året 1927 følger herved statistikk for året 1928.

Den tidligere utgitte statistikk vedrørende Ulykkestyrgden for industriarbeidere finnes i Norges Offisielle Statistikk:

for årene 1895—1899 i rekke	V, nr. 16,
—»— 1900—1903 » »	V, » 90,
—»— 1904—1906 » »	V, » 99,
—»— 1907—1910 » »	V, » 126, 149, 175 og 195,
—»— 1911—1917 » »	VI, » 10, 38, 79, 107, 123, 152 og 179,
—»— 1918—1923 » »	VII, » 15, 45, 83, 170 og 195,
—»— 1924—1927 » »	VIII, » 26, 62, 97 og 129.

Statistikken for 1928 omfatter de ifølge lov av $\frac{13}{8}$ 1915 med tilleggslover om ulykkestyrgd for industriarbeidere m. v. trygdepliktige bedrifter.

Virksomheter som i henhold til loven er gitt tillatelse til å utbetale erstatninger (*Kongsberg Sølververk, Statsbanernes drift og Hovedbanen*) er ikke medtatt her.

Den beregnede premieinntekt for året 1928 utgjorde *kr. 4 628 999* og den totale belastning (o: utbetalte erstatninger og avsatte kapitaler til dekning av de bevilgede renter): *kr. 6 401 249*. Året utviser således, hvad beregnet premieinntekt og belastning angår, et underskudd stort *kr. 1 772 250*.

Ifølge lov av 17 juli 1925 § 11 skal Rikstrygdeverket utrede sine administrasjonsomkostninger av egne midler. Disse omkostninger — som altså ikke er medtatt ovenfor — utgjør for ulykkestyrgden for industriarbeidere for året 1928 ca. 735 000 kroner.

Ifølge lov av 17 juli 1925 § 4 skal alle renter som tilkjennes p.g.a. en skade inntruffet etter 1 januar 1926 og med en varig invaliditet på under 20 %, utløses med 3 års rente en gang for alle, istedetfor som tidligere å utbetales med månedlige beløp.

Samtidig blev det besluttet å *tilby* utløsning av renten til de rentenydere som efter den tidligere lovs § 4 hadde anledning til efter ansøking å få utløst sin rente med en sum en gang for alle. Dette bevirket at der i 1926 blev utløst 906 renter med *kr. 1 004 872* og i 1927: 1 398 renter med *kr. 1 604 343*. De pr. $\frac{31}{12}$ 1926 og $\frac{31}{12}$ 1927 beregnede premiereservers ekstraordinære store nedgang fra foregående års reserve for de tidligere årganger skyldes altså denne masseutløsning av renter. I 1928 blev der kun utløst 158 renter.

I henhold til program fra 5te nordiske arbeiderforsikringsmøte er der fra og med 1922 innført et nytt mål for ulykkesrisikoen — nemlig *antall tapte arbeidsdager* både pr. yrke og pr. ulykkesårsak, jfr. side 13* og 15*.

Man har herunder gått frem på den måte at man regner at der ved død eller *hel* invaliditet tapes 7 500 arbeidsdager, idet man setter den gjennomsnittlige gjenstående livslengde for en der kommer til skade = 25 år, og ett år = 300 arbeidsdager. I overensstemmelse hermed regnes f. eks. ved 20 %'s invaliditet 20 % av 7 500 = 1 500 tapte arbeidsdager.

Hvis man innen et yrke som antas å omfatte N årsverk setter: n_s = antall sykedager, n_i = samlet invaliditetsprocent, n_d = antall dødsfall og 365 dager = 300 arbeidsdager, fåes antall tapte arbeidsdager pr. årsverk (K) av formelen:

$$K = \frac{1}{N} \left(\frac{300}{365} \cdot n_s + 75 n_i + 7500 n_d \right)$$

På denne måte fåes antall tapte arbeidsdager fordelt etter yrkesgrupper (tabell 7) og etter ulykkesårsaken (tabell 8). Tabell 9 er en kombinasjon av 7 og 8 og gir som resultat at *der i Norge i 1928 tapes 16,88 arbeidsdager pr. årsverk*, og at av disse 16,88 dager skyldes 2,44 sykdom, 10,17 invaliditet og 4,27 dødsfall.

Ved beregningen av antall tapte arbeidsdager er de 10 første dager etter ulykken (karenstiden) også tatt med.

Oslo i juni 1931.

Per Larssen.

Fr. Borchgrevink.

Tabell 1.

I årene 1911—1928 fordeler utgiftene — belastningen — sig på flg. måte:
 Durant les années 1911—1928 les dépenses — les charges — se distribuent comme suit:

År Année	Den samlede belastning: Charges totales:						
	Avsatt premie- reserve og utbetalte renteterminer for ulykker intrafne i året Capitalisation des pensions prélevée et échéances de pensions versées pour les accidents survenus pen- dant l'année	Sykepenger til skadede og familie, lægehonorar, medisin, sykehus- pleie og transport Indemnité de jours de maladie payés au sinistre et à sa famille, honoraires de médecin, médica- ments, frais d'hôpital et transport			Begravel- sesbidrag Contribution d'enterre- ment	Utløs- ningskapi- taler (I. T. L. §§ 4, 5, 25 og 26) Capitaux d'amortis- sement	Sum belastning Total des charges
		Ialt En tout	Derav læge- utgifter Dont pour honoraires de médecin	Lægeutg. i % av skadeutb. Honoraires de médecin en % des indemnités versées			
	Kr.	Kr.	Kr.	%	Kr.	Kr.	Kr.
1911	2 256 704	601 983	139 369	23.2	7 234	6 186	2 872 107
1912	2 105 500	705 640	162 112	23.0	5 926	3 637	2 820 703
1913	2 300 762	711 869	159 993	22.5	6 196	4 400	3 023 227
1914	2 353 727	767 467	171 763	22.4	6 550	1) 48 809	3 176 553
1915	2 571 493	845 788	184 777	21.8	9 972	48 379	3 475 632
1916	2 563 750	2) 1 219 666	254 599	20.9	8 895	34 816	3 827 127
1917	2 605 895	1 271 876	273 059	21.5	7 550	24 439	3 909 760
1918	3) 3 263 374	1 479 019	312 200	21.1	8 000	18 590	4 768 983
1919	4 799 841	1 941 570	379 383	19.5	7 450	28 925	6 777 786
1920	5 362 091	1 778 348	367 668	20.7	6 900	28 202	7 175 541
1921	3 918 102	1 903 666	415 727	21.8	5 350	34 875	5 861 993
1922	4 164 386	1 846 344	402 648	21.8	5 700	43 131	6 059 561
1923	4 324 577	2 058 744	440 272	21.4	5 274	33 803	6 422 398
1924	4) 6 628 866	1 994 764	440 897	22.1	5 275	83 551	4) 8 712 456
1925	4 193 298	2 104 562	459 964	21.9	5 950	146 932	6 450 742
1926	3 248 543	1 917 314	413 644	21.6	7 175	106 286	5 279 318
1927	3 460 620	2 014 277	461 754	22.9	7 350	120 334	5 602 581
1928	3 999 497	2 252 643	491 576	21.8	8 425	140 684	6 401 249

1) Stigningen skyldes forandring i I. T. L.s § 4, hvorved der blev åbnet adgang til å utløse varige invaliderenter på 10 % og derunder.

L'augmentation est due à une modification du § 4 de la Loi sur l'ass. contre les acc. pour les trav. de l'industrie, par laquelle a été reconnu l'admissibilité de capitaliser les pensions permanentes d'invalidité de 10 % et au dessous.

2) Den store stigning fra 1916 skriver sig fra karenstidens forkortelse til 10 dager (L. av 13/8 1915).

La grande augmentation en 1916 est due à la réduction à 10 jours de la période de carence médicale (Loi du 13/8 1915).

3) Fra 1/10 1918 blev den maksimale inntekt efter I. T. L.s § 11 hevet fra kr. 1 200 til kr. 2 000. (L. av 19/7 1918) og på samme måte det beløp, hvorefter erstatning be- regnes.

A partir du 1 octobre 1918 le revenu maximum par rapport au § 11 de la Loi sur l'assurance contre les acc. fût élevé de 1 200 cour. à 2 000 couronnes (la Loi de 19 juillet 1918) et le montant d'après lequel se calcule la compensation fût élevé proportio- nellement.

4) Heri er medtatt dyrtidstillegg på kr. 2 683 175.

Ici est compris la majoration de couronnes 2 683 175 pour cherté de vie.

Fordelingen av utgiftene under sykebehandling i årene 1911—1928.
La distribution des dépenses résultant du traitement des malades durant les années 1911—1928.

År Année	Syke- penger til skadede	Familie- bidrag	Læge- honorar	Medisin og andre kurmidler	Sykehus- pleie	Trans- portut- gifter	Sum
	Indemnité de maladie	Allocation à la famille	Hono- raires de medecins	Medica- ments et autres moyens de traitement	Hospitali- sation	Frais de transport	Total
	Kr.	Kr.	Kr.	Kr.	Kr.	Kr.	Kr.
1911	347 659	19 945	139 369	10 703	59 177	25 130	601 983
1912	408 451	20 473	162 112	13 303	73 648	27 653	705 640
1913	418 823	19 884	159 993	12 720	72 572	27 877	711 869
1914	446 735	20 925	171 763	14 331	83 959	29 754	767 467
1915	488 497	28 810	184 777	16 545	90 895	36 264	845 788
1916	742 553	28 246	254 599	24 921	123 066	46 281	1 219 666
1917	724 968	32 586	273 059	27 336	151 019	62 908	1 271 876
1918	828 516	37 677	312 200	31 354	193 690	75 582	1 479 019
1919	1 175 615	40 810	379 383	37 960	223 514	84 288	1 941 570
1920	1 006 056	39 388	367 668	32 320	250 734	82 182	1 778 348
1921	1 066 834	42 064	415 727	32 901	247 592	98 548	1 903 666
1922	987 049	48 168	402 648	35 899	271 270	101 310	1 846 344
1923	1 145 269	51 351	440 272	33 542	285 816	102 494	2 058 744
1924	1 091 518	41 864	440 897	35 484	278 603	106 398	1 994 764
1925	1 138 616	52 012	459 964	40 030	308 663	105 577	2 104 562
1926	1 056 116	46 634	413 644	32 504	284 852	83 564	1 917 314
1927	1 112 177	41 868	461 754	35 645	272 541	90 292	2 014 277
1928	1 230 331	48 672	491 576	44 481	344 685	92 898	2 252 643
1911—1928	15 415 783	661 377	5 931 405	511 979	3 615 996	1 297 000	27 415 540
% av sykeutgifter . . .	56.2	2.4	21.6	1.9	13.2	4.7	100.0
% de dépenses pour mala- des							
% av samlede utgifter .	17.2	0.7	6.6	0.6	4.0	1.4	30.5
% des frais totales . . .							

Som det fremgår av tab. 2, er der i året 1928 i alt godkjent 11 857 ulykker.

For å få et bilde av antall ulykker i forhold til den industrielle virksomhets intensitet anføres nedenfor en opgave over antall godkjente ulykker pr. 1000 årsverk i enkelte av årene 1895/1928.

Pr. 1000 årsverk falt der i 1895/1896:	29,9 godkjente ulykker.		
—>—	1900	32,5	—>—
—>—	1905	27,5	—>—
—>—	1910 ¹⁾	39,0	—>—
—>—	1911 ²⁾	47,0	—>—
—>—	1916 ³⁾	67,0	—>—
—>—	1920 ⁴⁾	49,5	—>—
—>—	1926	54,4	—>—
—>—	1927	59,1	—>—
—>—	1928	63,1	—>—

1) Stigningen skyldes vesentlig den i 1908 innførte ulykkestrygd for skogsarbeidere med sine mange — men ofte små — skader.

2) Stigningen skyldes vesentlig virkningen av at loven om syketrygd tråtte i kraft $\frac{3}{7}$, 1911.

3) Fra 1916 blev karenstiden forkortet fra 28 til 10 dager.

4) Fra 1 januar 1920 er et årsverk regnet = 2400 timer — mot tidligere 3000 inntil 1917 og 2700 for årene 1917—1919.

Tabell 2.

Oversikt over de anmeldte ulykker og deres følger i årene 1895—1928.

Tableau des accidents déclarés et de leurs suites.

År Année	Antall anmeldte ulykker Nombre d'acci- dents déclarés	Godkjente ulykker Accidents reconnus		De godkj. ulykker resulterte i: Les accidents reconnus ont entrainé:								
		Antall Nombre	‰ avannm. ulykker d'acc. décl.	Død Décès			Erhv.udykt. av varig- het lenger enn karenstid- en ³⁾ Incapacité de travail au delà de la carence médicale			Erhv.udykt. av varig- het kortere enn karenstid- en ³⁾ Incapacité de travail dans la carence médicale		
				Antall Nom- bre	‰	Gj.snitt ‰	Antall Nombre	‰	Gj.snitt ‰	Antall Nombre	‰	Gj.snitt ‰
1	2	3	4	5	6	7	8	9	10	11	12	13
1895—96	4 049	3 808	94.0	93	2.4	2.1	2 275	59.8	60.8	1 440	37.8	37.1
1898	3 829	3 592	93.8	69	1.9		2 319	64.6		1 204	33.5	
1900	3 800	3 601	94.8	103	2.9		2 305	64.0		1 193	33.1	
1902	3 459	3 279	94.8	82	2.5		2 177	66.4		1 020	31.1	
1906	3 872	3 681	95.1	95	2.5		2 450	66.6		1 136	30.9	
1) 1909	5 909	5 609	94.9	136	2.4		3 666	65.4		1 807	32.2	
1910	6 192	5 875	94.9	119	2.0		3 786	64.5		1 970	33.5	
2) 1911	7 853	7 564	96.3	138	1.8		4 311	57.0		3 115	41.2	
1912	9 129	8 808	96.5	116	1.3		4 665	53.0		4 027	45.7	
1913	9 192	8 849	96.3	127	1.4		4 770	53.9		3 952	44.7	
1914	9 033	8 697	96.3	129	1.5	4 857	55.8	3 711	42.7			
1915	9 388	9 080	96.7	206	2.3	5 122	56.4	3 752	41.3			
3) 1916	14 303	13 930	97.4	179	1.3	1.2	12 588	90.4	93.3	1 163	8.3	5.5
1917	13 868	13 494	97.3	155	1.2		12 428	92.1		911	6.7	
1918	12 856	12 471	97.0	152	1.2		11 691	93.8		628	5.0	
1919	13 366	12 941	96.8	148	1.1		12 159	94.0		634	4.9	
1920	11 119	10 751	96.7	133	1.2		10 157	94.5		461	4.3	
1921	10 184	9 841	96.6	100	1.0		9 345	95.0		396	4.0	
1922	9 794	9 382	95.8	104	1.1		8 885	94.7		393	4.2	
1923	11 399	10 960	96.1	100	0.9		10 068	91.9		792	4) 7.2	
1924	11 266	10 826	96.1	106	1.0		9 865	91.1		855	7.9	
1925	11 095	10 605	95.6	107	1.0		9 656	91.1		842	7.9	
1926	10 060	9 535	94.8	94	1.0	8 691	91.1	750	7.9			
1927	11 100	10 390	93.6	96	0.9	9 521	91.6	773	7.5			
1928	12 691	11 857	93.4	107	0.9	10 836	91.4	914	7.7			
1895-1928	258 717	247 843	95.8	3 681	-		197 239	-		46 923	-	

1) Skogsarbeidertrygdens første år: ¹/₇ 1908—³⁰/₆ 1909 inngår i Statistikken for året 1909.La première année de l'assurance forestière (¹/₇ 1908—³⁰/₆ 1909) rentre sous la Statistique pour l'année 1909.2) Syketrygden trådte i kraft ³/₇ 1911. Statistikken for året 1911 viser derfor kun virkningen av syketrygdens første halvår.La Loi sur l'assurance-maladie est entrée en vigueur ³/₇ 1911. La Statistique pour l'année 1911 ne montre donc que l'effet de l'assurance-maladie pendant six mois.3) Den stedfundne omveltning av næsten alle tall fra 1916 skriver sig fra karenstidens nedsettelse fra 28 til 10 dager. (L. av ¹³/₈ 1915).Le reversement qui a lieu de presque tous les chiffres dans cette ligne provient de la réduction du temps de carence médicale de 28 à 10 jours (Loi du ¹³/₈ 1915).

4) Stigningen skyldes at skadetilfeller som ikke har medført erhvervsudyktighet, men for hvilke der har været utgifter efter den 10de dag er medtatt i denne rubr. — mot før i rubr. 8 og 9.

L'augmentation est du au fait, que les accidents, qui n'ont pas entraîné incapacité de travail, mais bien des dépenses plus tard que le 10me jour ont été compris dans cette colonne — tandis qu'avant ils étaient compris dans les colonnes 8 et 9.

5) 6) 7) 8) 9) 10) Herav kvinner (Dont femmes): resp. 357, 376, 291, 274, 387, 407.

Tabell 3.

Forbigående og varige invalidrentenydere fordelt efter invaliditetsgraden.

(Antall og kostende). 1919—25.

*Pensionnaires passagers et permanents groupés suivant le degré de leur invalidité.**(Nombre et coût par groupe). Années 1919—25.*

Invaliditets- grader %	Rentesats i %	Antall invalider	Samlet 1) invaliditet.	Antall i % av samtlige invalider	Samlet kostende 2) kr.	Procent- vis kostende	Kostende i % av total- belast- ningen 3)	Kostende pr. rente kr.
Groupe d'invalidité en pour cents	Taux des rentes en pour cents	Nombre de pension- naires	Invalidité totale 1)	Pour cent du nombre global des pensionnés	Coût total en couronnes 2)	Pour cent du coût total des pensions	Coût en pour cent de la charge totale 3)	Coût par pension en cou- ronnes
8 ¹ / ₃	5	176	1 466	3.5	341 290	1.2	0.76	1 939
10-11 ² / ₃ -13 ¹ / ₃	6-7-8	1 103	11 944	21.7	2 803 276	9.7	6.26	2 541
15-16 ² / ₃ -18 ¹ / ₃	9-10-11	896	14 154	17.6	3 199 113	11.1	7.14	3 570
20-28 ¹ / ₃	12-17	1 376	32 488	27.0	6 916 572	24.0	15.45	5 027
30-48 ¹ / ₃	18-29	708	25 199	13.9	5 141 488	17.9	11.48	7 262
50 og derover	30-60	829	56 234	16.3	10 386 963	36.1	23.20	12 530
1919—1925		5 088	141 485	100.0	28 788 702	100.0	64.29	5 658

Gjennomsnittlig invaliditetsgrad (Invalidité moyenne): 27.8.

1926—1927.

8 ¹ / ₃	5	41	342	2.9	48 844	0.7	0.45	4) 1 191
10-11 ² / ₃ -13 ¹ / ₃	6-7-8	358	3 890	25.0	512 107	7.6	4.71	4) 1 430
15-16 ² / ₃ -18 ¹ / ₃	9-10-11	278	4 414	19.4	592 808	8.8	5.45	4) 2 132
20-28 ¹ / ₃	12-17	376	8 835	26.2	1 863 213	27.6	17.12	4 955
30-48 ¹ / ₃	18-29	176	6 242	12.3	1 279 259	18.9	11.76	7 269
50 og derover	30-60	203	13 762	14.2	2 460 166	36.4	22.60	12 119
1926-1927		1 432	37 485	100.0	6 756 397	100.0	62.09	4 718

Gjennomsnittlig invaliditetsgrad (Invalidité moyenne): 26.2.

1928.

8 ¹ / ₃	5	29	241	3.2	23 982	0.6	0.38	4) 827
10-11 ² / ₃ -13 ¹ / ₃	6-7-8	222	2 427	24.4	297 071	7.0	4.64	4) 1 338
15-16 ² / ₃ -18 ¹ / ₃	9-10-11	178	2 814	19.5	392 327	9.2	6.13	4) 2 204
20-28 ¹ / ₃	12-17	219	5 165	24.0	1 056 692	24.9	16.51	4 825
30-48 ¹ / ₃	18-29	129	4 611	14.2	867 674	20.4	13.55	6 726
50 og derover	30-60	134	9 108	14.7	1 608 636	37.9	25.13	12 005
1928		911	24 366	100.0	4 246 382	100.0	66.34	4 661

Gjennomsnittlig invaliditetsgrad (Invalidité moyenne): 26.7.

1) Invaliditet × antall invalider. Invalidité × nombre de pensionnaires.

2) Kostendet omfatter den hele belastning: sykebehandling, utbetalte livrenter i skadeåret, premie-reserve, utløsninger etc.

Le coût comporte la charge totale: traitement de malades, rentes payés durant l'année de l'accident, capitalisations etc.

3) Med totalbelastningen forstås industriarbeidertrygdens samlede belastning, såvel til invalid-rentenydere som til enker, barn, ascendenten samt de mange små skadetilfeller, som ingen invalid-rente medfører (alt inklusive: sykebehandling, utløsninger, begravelseshjelp etc.).

Cette charge comporte la charge totale de l'assurance des travailleurs de l'industrie, aussi bien aux pensionnaires qu'aux veuves, enfants et ascendants, ainsi que des accidents légers n'entraînant pas de pension.

4) Se innledningen angående utløsning av smårenter.

Pour ce qui concerne la capitalisation des petites rentes, voir au remarques générales.

Av disse tabeller sees, at gjennemsnittskostendet for en invalidrente var ca. kr. 5 650 for årene 1919—1925 mens det for årene 1914—1918 var ca. kr. 3 000. (Stigningen skyldes den på side 6*, anm. 3, nevnte lovendring). Fallet i kostendet til kr. 4 718 pr. rente for årene 1926—1927 og 4661 for 1928 skyldes hovedsakelig den i innledningen nevnte lovforandring der bestemmer at alle varige renter med en invaliditet under 20 % skal utløses med 3 års rente.

Det kan i denne forbindelse ha sin interesse å se *gjennemsnittskostendet pr. dødsfall*:

Par ces tableaux on voit, que le cout moyen d'une rente d'invalidite est d'environ 5 650 couronnes pendant les années 1919—1925 tandis que pour les années 1914—1918 il est d'environ 3 000 couronnes (l'accroissement est due à la modification de la loi, mentionné à la page 6*). La diminution du coût à cr. 4718 par rente pour les années 1926—1927 et 4661 pour 1928 est principalement due à l'attération de la loi, dont mention a été fait au préface et qui décide que toutes les rentes permanentes resultant d'une invalidité de moins de 20 pour cent doit etre capitalisée sur la base de 3 ans de rente. Dans sette relation il sera d'un certain intérêt de constater *le coût moyen par décès*:

Kostendet pr. dødsfall.

Le coût moyen par décès.

	1919—1925 Kostende - Coût		1926—1927 Kostende - Coût			1928 Kostende - Coût			
	kr. cr.	% av total- kostendet	kr. cr.	%	% av total- kostendet	kr. cr.	%	% av total- kostendet	
Enkerenter	3 302 673	7.4	891 104	67.66	8.19	400 830	62.80	6.26	Rentes de veuves.
Barnerenter	1 542 891	3.4	389 565	29.58	3.58	188 851	29.59	2.95	Rentes d'enfants.
Ascendentrenter . .	225 155	0.5	21 846	1.66	0.20	40 127	6.29	0.63	Rentes d'ascendants.
Begravelseshjelp . .	41 899	0.1	14 525	1.10	0.13	8 425	1.32	0.13	Contribution d'enterrement.
Sum . .	5 112 618	11.4	1 317 040	100.0	12.10	638 233	100.0	9.97	Total.
Antall dødsfall . .	798		190			107			Nombre de décès.
Gj.snittl. kostende pr. dødsfall	6 407		6 932			5 965			Coût moyen par décès.

Totalbelastningens fordeling.

Distribution de la charge totale.

År Année	Invalidrenter Pensions d'invalidité		Efterlattes renter og begravelseshjelp Pensions et contribution d'enterrement		Sykebehandling for skadetilfeller som ingen invalidrenter medfører Traitement de maladie pour des accidents n'entraî- nant pas de rente d'invalidité		Sum Totaux	
	Kr.	%	Kr.	%	Kr.	%	Kr.	%
1919—1925	28 788 702	64.29	5 112 618	11.42	10 875 982	24.29	44 777 302	100.0
1926—1927	6 756 397	62.09	1 317 040	12.10	2 808 462	25.81	10 881 899	100.0
1928	4 246 382	66.34	638 233	9.97	1 516 634	23.69	6 401 249	100.0

Tabell 4.

Antall invaliditetstilfeller fordelt etter yrkesgrupper og invaliditetsgrad i 1924—1928.
 Nombre de cas d'invalidité distribués suivant des groupes d'occupation et le degré d'invalidité pendant l'année 1924—1928.

Yrkes- gruppe ¹⁾ Groupe de metier	Årsverk Nombre d'années de travail	Invaliditetsgrad. Invalidité.									Sum Total		Gjennem- snittlig invaliditets- prosent Invalidité moyenne
		8 ¹ / ₃ - 18 ¹ / ₃	20— 28 ¹ / ₃	30— 38 ¹ / ₃	40— 48 ¹ / ₃	50— 58 ¹ / ₃	60— 68 ¹ / ₃	70— 78 ¹ / ₃	80— 88 ¹ / ₃	90— 100	Inv- tilfeller Cas d'invalidité	Invaliditet ²⁾ Invalidité	
I	19 765	42	32	15	6	7	5	2	-	4	113	3 277	29.0
II	33 434	72	48	10	6	11	7	1	-	3	158	4 004	25.3
III	105 215	172	97	25	13	17	8	5	4	8	349	8 798	25.2
IV	34 500	34	21	4	2	2	4	-	-	3	70	1 816	25.9
V	11 492	19	12	4	2	3	1	2	-	1	44	1 167	26.5
VI	6 139	5	4	-	3	1	-	-	-	-	13	324	24.9
VII	59 335	201	92	39	23	21	15	4	2	10	407	10 360	25.5
VIII	85 009	121	50	12	11	11	6	2	1	5	219	5 197	23.7
IX	9 257	6	2	1	2	1	-	1	1	-	14	439	31.4
X	44 109	23	11	1	4	2	2	1	1	3	48	1 429	29.8
XI	40 569	10	2	4	2	-	2	-	-	-	20	518	25.9
XII	98 486	84	51	19	3	11	4	1	1	3	177	4 268	24.1
XIII	16 477	7	4	-	2	-	-	-	-	-	13	252	19.4
XIV	62 561	208	133	48	14	28	18	9	1	20	479	13 296	27.8
XV	87 203	188	90	47	11	33	15	8	4	16	412	11 641	28.3
XVI	61 788	270	160	62	26	51	21	9	3	9	611	16 118	26.4
XVII	159 465	277	162	60	20	49	24	13	3	28	636	18 280	28.7
I—XVII	934 804	1739	971	351	150	248	132	58	21	113	3 783	101 184	26.7

1) Jfr. side 16*.

2) Invaliditetsgrad × invaliditetstilfeller. Invalidité × cas d'invalidité.

Tabell 5.

Antall invaliditetstilfeller fordelt etter invaliditetsgrad og alder, samt dødsfall i 1924—1928.
 Nombre des cas d'invalidité distribués suivant le degré d'invalidité et d'age, ainsi que cas de
 décès pendant l'années 1924—1928.

Invaliditetsgrad Degré d'invalidité	Alder Age									Sum Totaux
	16	17—19	20—24	25—29	30—39	40—49	50—59	60—69	70 og derover	
8 ¹ / ₃ —18 ¹ / ₃	20	88	135	183	362	343	366	203	39	1 739
20—28 ¹ / ₃	16	46	80	77	218	205	173	126	30	971
30—38 ¹ / ₃	4	14	29	27	76	80	67	46	8	351
40—48 ¹ / ₃	5	2	7	13	34	24	27	30	8	150
50—58 ¹ / ₃	6	7	24	22	39	42	40	47	21	248
60—68 ¹ / ₃	3	8	8	16	26	20	15	26	10	132
70—78 ¹ / ₃	1	2	-	1	11	16	12	14	1	58
80—88 ¹ / ₃	-	-	-	-	6	3	1	8	3	21
90—98 ¹ / ₃	-	1	-	-	2	2	-	1	-	6
100	-	1	8	3	11	14	25	34	11	107
Sum invaliditetstilfeller	55	169	291	342	785	749	726	535	131	3 783
Sum invaliditetsprosent	1 528	3 919	7 372	8 120	20 019	19 164	18 468	17 666	4 928	101 184
Middels invaliditetsgrad	27.8	23.2	25.3	23.7	25.5	25.6	25.4	33.0	37.6	26.7
Dødsfall	1	12	54	62	108	99	86	71	17	510

Tabell 6.

Kostende pr. ulykke, pr. årsverk og i ‰ av arbeidslønnen.
 Coût par accident, par année de travail et en ‰ du mont. des salaires.
 1922—1928.

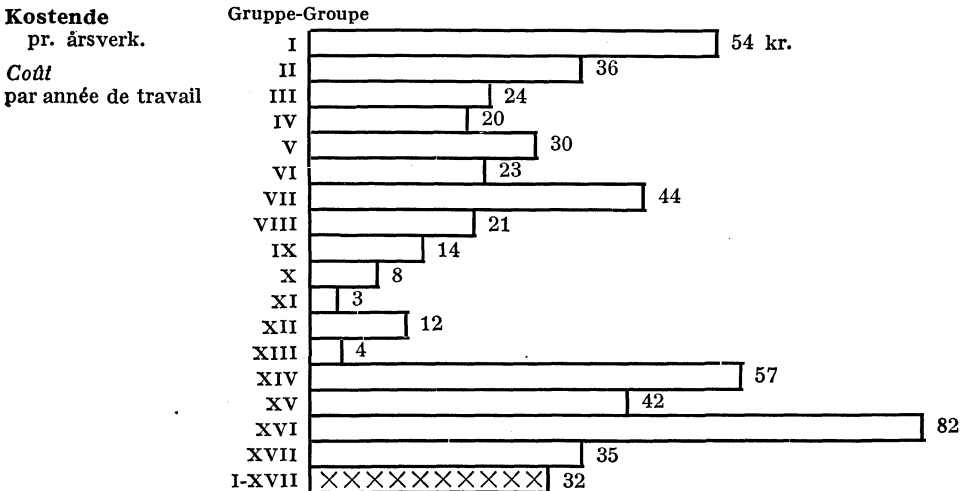
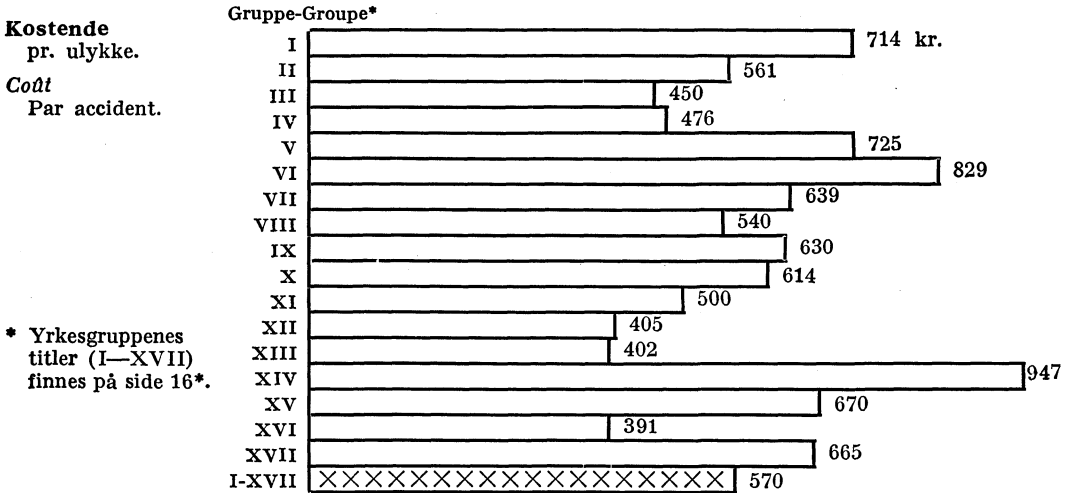

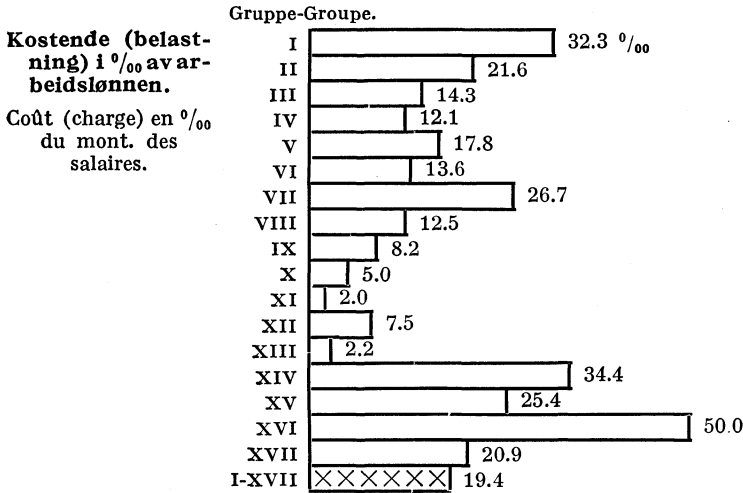

Tabell 7 (jfr. omstående grafiske fremstilling).
Gjelder året 1928.

Gruppe ¹⁾ Groupe	Antall årsverk Nombre d'années de travail.	Antall tapte arbeidsdager ²⁾ Nombre de journées de travail perdues ²⁾	Tapte arbeidsdager pr. årsverk Journées de travail perdues par années de travail	Antall ulykker Nombre d'accidents	Antall ulykker pr. 100 årsverk Nombre d'accidents par 100 années de travail
I	4 692	129 785	27.66	424	9.04
II	7 063	176 093	24.93	584	8.27
III	22 157	285 307	12.88	1 275	5.75
IV	7 224	89 759	12.43	287	3.97
V	2 314	41 518	17.94	116	5.01
VI	1 198	18 740	15.64	51	4.26
VII	11 443	350 890	30.66	920	8.04
VIII	17 455	146 495	8.39	654	3.75
IX	1 998	9 097	4.55	39	1.95
X	8 994	41 654	4.63	133	1.48
XI	8 471	16 531	1.95	50	0.59
XII	19 205	81 875	4.26	612	3.19
XIII	3 203	3 680	1.15	18	0.56
XIV	14 384	439 770	30.57	989	6.88
XV	17 141	338 494	19.75	1 228	7.16
XVI	11 311	546 946	48.36	2 993	26.46
XVII	29 522	453 465	15.36	1 484	5.03
I-XVII	187 775	3 170 099	16.88	11 857	6.31

¹⁾ Jfr. side 16*.

²⁾ Ved beregningen av antall tapte arbeidsdager er de 10 første dager etter ulykken (karenstiden) også tatt med.

Calculant le nombre de journées de travail perdues on y a compris les 10 premiers jours immédiatement suivant l'accident (periode de carence).

Antall tapte arbeidsdager pr. årsverk yrkesgruppevis (hvite søiler)

Nombre de journées de travail perdues par année de travail et par groupe de métiers (colonnes blanches)

Antall godkjente ulykker pr. 100 årsverk yrkesgruppevis (sorte søiler)

Nombre d'accidents reconnus par 100 années de travail et par groupes de métiers (colonnes noirs)

for året 1928.
pour l'année 1928.

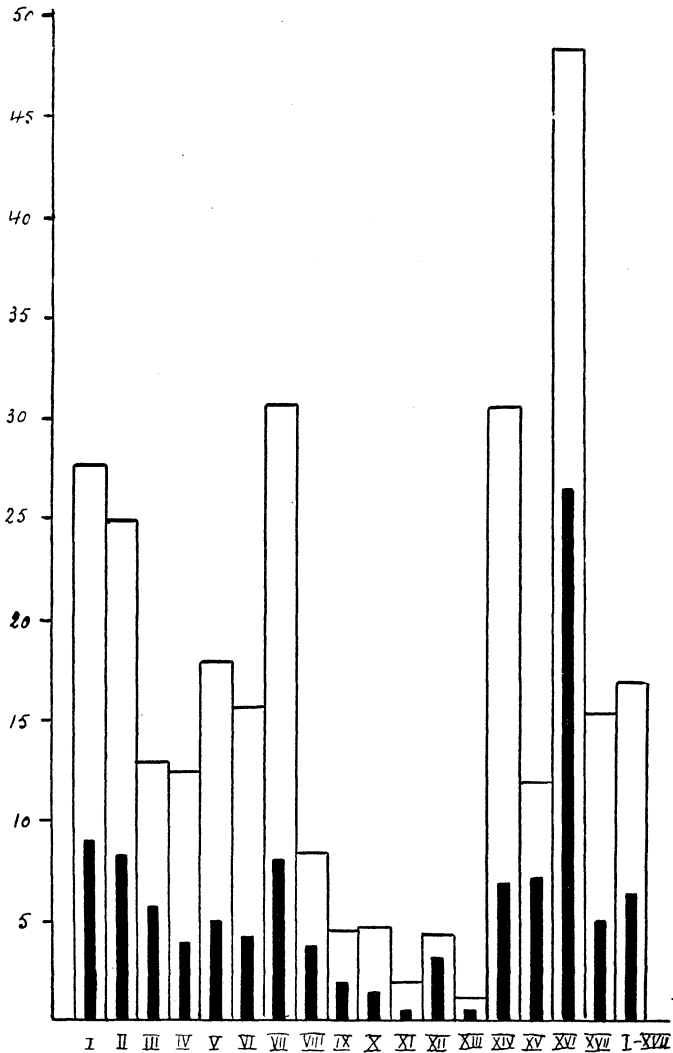

Antall tapte arbeidsdager pr. årsverk yrkesgruppevis (hvite søiler)
*Nombre de journées de travail perdues par année de travail et par
 groupe de métiers (colonnes blanches)*

Antall godkjente ulykker pr. 100 årsverk yrkesgruppevis (sorte søiler)
*Nombre d'accidents reconnus par 100 années de travail et par
 groupes de métiers (colonnes noirs)*

for årene 1922—1928.
pour l'années 1922—1928.

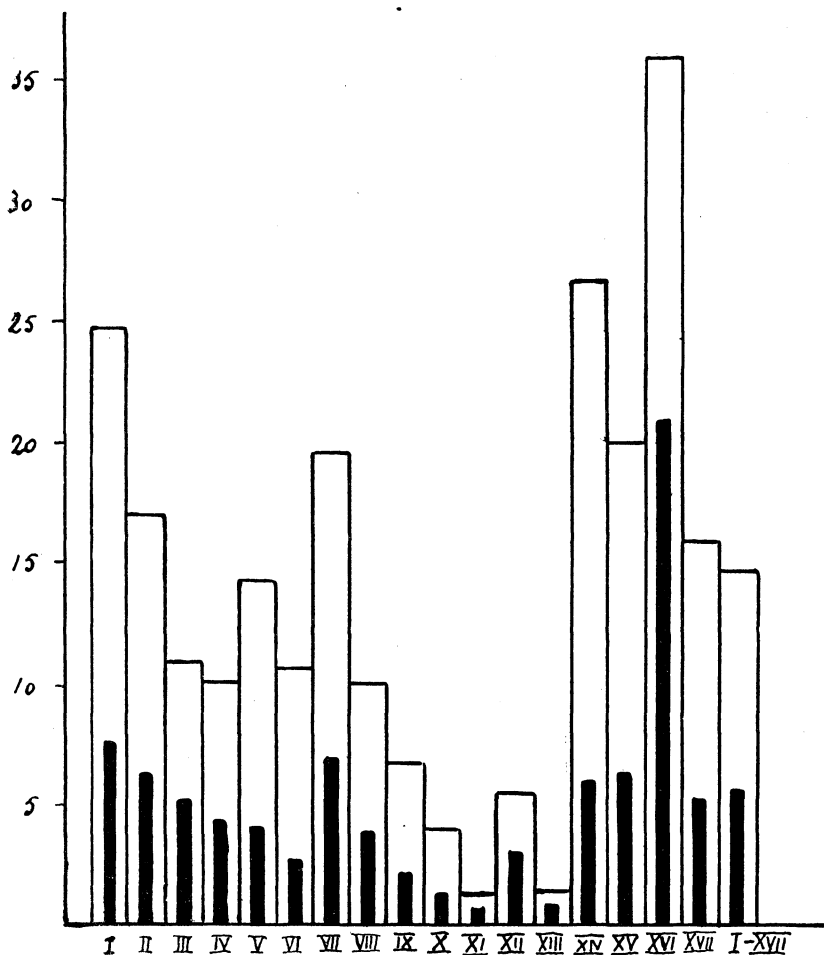

Yrkesgruppeinndeling.*Division par groupes de métiers.*

- I. Utvinning av metaller.
Extraction des métaux.
- II. Jord- og stenindustri.
Industries des terres et de la pierre.
- III. Jern- og metallindustri, tilvirkning av maskiner og transportmidler.
Industries du fer et des métaux, fabrication de machines et de moyens de transport.
- IV. Kjemisk industri.
Industrie chimique.
- V. Olje- og fettindustri.
Industries des huiles et des graisses.
- VI. Elektrisitets- og gassverk.
Stations génératrices d'électricité et usines de gaz.
- VII. Treindustri.
Industrie des bois.
- VIII. Tremasse-, cellulose- og papirindustri.
Industries de la pâte à papier et du papier.
- IX. Lær- og gummiindustri.
Industries des cuirs et des articles en caoutchouc.
- X. Tekstilindustri.
Industries textiles.
- XI. Industri for beklædning og lignende, samt rensning.
Industries de la confection d'habillement e.t.c., et nettoyage.
- XII. Nærings- og nydelsesmiddelindustri.
Industries alimentaires.
- XIII. Polygrafisk industri.
Industrie polygraphique.
- XIV. Byggeindustri.
Industrie de la construction.
- XV. Transportbedrift, lagerarbeide og istrafikk.
Industrie de transport, entrepôts, production et commerce de la glace.
- XVI. Land- og skogbruk.
Agriculture et sylviculture.
- XVII. Forskjellige bedrifter.
Industries diverses.
 - a. Private.
Travaux d'intérêt privé.
 - b. Offentlige.
Travaux publics.
 - c. Kommunale.
Travaux communaux.

Tabell 8.

Antall tapte arbeidsdager ved sykdom, invaliditet og død i årene 1922—1928.
 Nombre de journées de travail perdues par cause de maladie, d'invalidité et de mort
 pour l'années 1922—1928.

Ulykkes-årsak Causes (jfr. side 18*)	Antall ulykker Nombre d'accidents		Antall tapte arbeidsdager Nombre de journées de travail perdues					Kostende kr. Coût cour.	
	Ialt Total	Herav døde Dont décès	Sykdom ¹⁾ Maladie	Invaliditet Invalidité	Død Mort	Sum Total	Pr. ulykke Par acc.	Ialt Total	Pr. ulykke Par acc.
I A	592	1	23 110	73 369	7 500	103 979	176	288 676	488
I B	806	22	38 230	250 811	165 000	454 041	563	837 169	1 039
I C	8 827	26	311 441	2 146 193	195 000	2 652 634	301	6 356 621	720
I D	3 413	65	155 415	717 738	487 500	1 360 653	399	2 734 165	801
II	3 726	68	189 900	651 995	510 000	1 351 895	363	2 674 156	718
III	3 123	93	113 940	651 515	697 500	1 462 955	468	2 857 164	915
IV	12 086	164	600 308	2 602 172	1 230 000	4 432 480	367	9 056 002	749
V	2 251	13	71 797	186 090	97 500	355 387	158	777 732	346
VI	4 607	120	232 854	850 559	900 000	1 983 413	431	3 802 745	825
VII	15 307	37	521 898	1 103 375	277 500	1 902 773	124	4 780 545	312
VIII	15 681	10	446 950	1 422 741	75 000	1 944 691	124	4 968 259	317
IX	570	5	28 733	108 934	37 500	175 167	307	375 774	659
X	2 566	90	100 882	378 250	675 000	1 154 132	450	1 773 580	691
I-X	73 555	714	2 835 458	11 143 742	5 355 000	19 334 200	263	41 282 588	561

¹⁾ Ved beregning av antall tapte arbeidsdager er de 10 første dager etter ulykken (karenstiden) også tatt med.

Calculant le nombre de journées perdues on y a compris les 10 premiers jours immédiatement suivant l'accident (periode de carence).

²⁾ Hertil kommer kr. 47 776 i utgift for ikke godkjente ulykker og kr. 914 766 vedrørende tidligere årganger.

À ajouter 47776 cour. dépenses pour accidents non reconnus plus 914 766 cour. se rapportant à des exercices antérieurs.

Antall tapte arbeidsdager pr. årsverk etter ulykkesårsak (hvite søiler) — jfr. tabell 9 —
Nombre de journées de travail perdues par année de travail suivant leurs causes (colonnes blanches)

Antall godkjendte ulykker pr. 100 årsverk etter ulykkesårsak (sorte søiler)
Nombre d'accidents reconnus par 100 années de travail suivant leurs causes (colonnes noirs)

for året 1928.
pour l'année 1928.

- Ulykkesårsak:
 Causes:
- I. A. Kraftmaskiner.
 Machines génératrices de force.
 - B. Transmisjoner.
 Transmissions.
 - C. Arbeidsmaskiner.
 Machines à ouvrage.
 - D. Heiser, kraner og transportører.
 Ascenseurs, grues et transporteurs.
 - II. Befordringsmidler.
 Communications.
 - III. Eksplosjoner, elektrisitet, ildebrann, varme stoffe, giftige og etsende stoffe, yrkesykdomme.
 Explosions, électricité incendies, matières chaudes, matières vénéneuses et corrosifs, maladies de métiers.
 - IV. Fall.
 Chutes.
 - V. Trått på eller slått sig mot gjenstande.
 Accidents arrivés en marchant sur un objet ou en s'y heurtant.
 - VI. Fallende gjenstande, ikke håndtert av skadede.
 Objets tombants non maniés par l'intéressé.
 - VII. Håndtering av gjenstande.
 Maniement d'objets.
 - VIII. Håndverktøil.
 Outils à main.
 - IX. Dyr.
 Animaux.
 - X. Forskjellige.
 Divers.

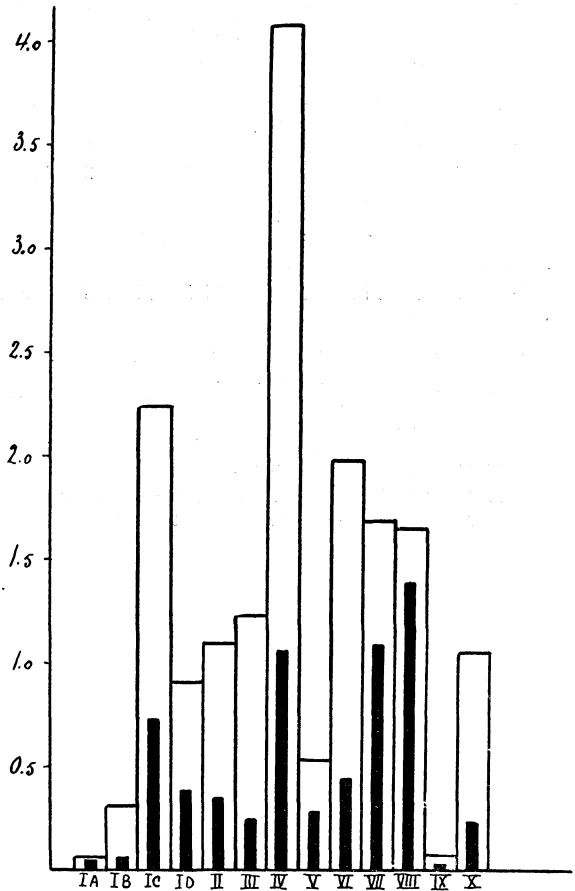

Antall tapte arbeidsdager pr. årsverk etter ulykkesårsak (hvite søiler) — jfr. tabell 9 —
Nombre de journées de travail perdues par année de travail suivant leurs causes (colonnes blanches)

Antall godkjente ulykker pr. 100 årsverk etter ulykkesårsak (sorte søiler)
Nombre d'accidents reconnus par 100 années de travail suivant leurs causes (colonnes noirs)

for årene 1922—1928.
pour l'années 1922—1928.

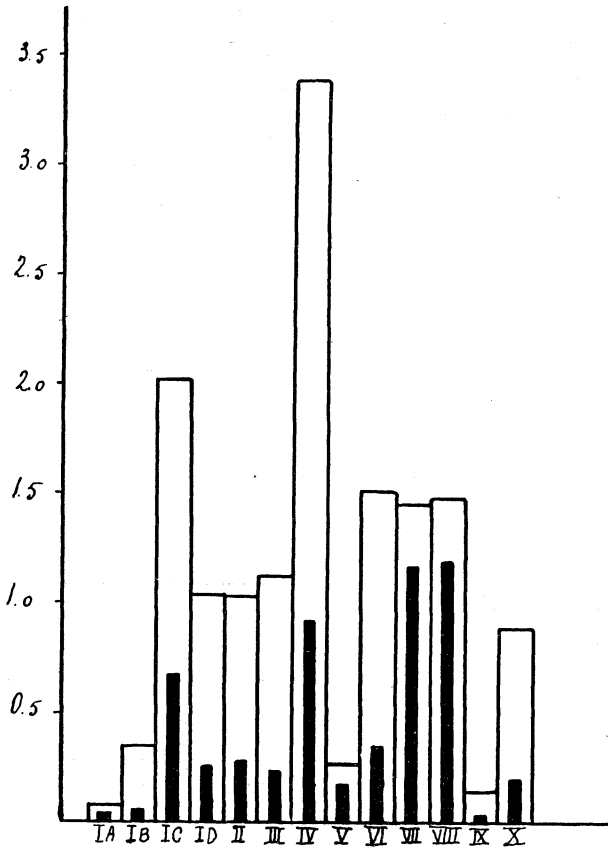

Yrkes- gruppe Groupe de métier	Årsverk Années de travail	Antall tapte arbeidsdager fordelt Nombre de journées de travail perdues suivant 19									
		IA	IB	IC	ID	II'	III	IV	V	VI	VII
I	4 692	-	5 615	4 757	13 052	10 840	20 242	27 391	200	24 521	9 631
II	7 063	12	11 528	7 069	7 662	7 759	7 342	31 130	2 127	51 458	19 006
III	22 157	2 605	5 370	44 488	15 316	17 718	21 381	79 002	3 349	18 244	14 720
IV	7 224	-	8 166	478	4 852	10 115	13 731	24 168	462	13 738	2 286
V	2 314	1 580	7 598	330	289	6 074	9 466	2 618	379	69	9 989
VI	1 198	-	32	97	1 748	61	1 946	3 717	77	178	7 736
VII	11 443	231	8 950	154 627	7 796	4 756	62 369	64 427	4 528	8 912	18 592
VIII	17 455	129	1 750	25 290	9 890	17 611	6 027	34 325	9 653	11 657	10 914
IX	1 998	44	-	8 126	-	-	31	452	8	31	171
X	8 994	-	199	10 322	-	65	435	18 788	7 641	3 448	510
XI	8 471	-	66	15 122	-	-	1 022	264	21	-	-
XII	19 205	932	7 502	30 173	3 932	2 148	934	11 363	3 207	451	16 982
XIII	3 203	-	19	3 602	-	-	15	-	-	-	-
XIV	14 384	169	-	14 025	26 981	16 534	12 619	190 215	6 233	51 247	41 181
XV	17 141	2 049	52	14 907	55 160	37 455	9 218	113 521	29 282	16 123	34 854
XVI	11 311	2 721	429	82 392	29	46 892	4 380	80 675	19 791	79 489	57 377
XVII	29 522	1 733	216	3 945	23 375	27 570	59 306	84 619	11 785	92 243	72 238
I-XVII	187 775	12 205	57 492	419 750	170 082	205 598	230 464	766 675	98 743	371 809	316 187
% av det hele pour cent		0.4	1.8	13.2	5.4	6.5	7.3	24.2	3.1	11.7	10.0
Antall arbeidsd. pr. årsv.... journées de travail perdues par ann. de travail		0.06	0.31	2.24	0.91	1.09	1.23	4.08	0.53	1.98	1.68
Antall ulykker nombre d'accidents		91	110	1 379	724	656	449	1 987	518	831	2 021
Antall ulykker pr. 100 årsv. nombre d'acc. par 100 années de travail		0.05	0.06	0.73	0.38	0.35	0.24	1.06	0.28	0.44	1.08
Antall arbeidsd. pr. ulykke journées de travail perdues par acc.		134	523	304	235	313	513	386	191	447	156

1922—											
I-XVII	1 311 152	103979	454 041	2 652 634	1 300 633	1 351 895	1 462 955	4 432 480	355 387	1 983 413	1 902 773
% av det hele pour cent		0.5	2.4	13.7	7.0	7.0	7.6	22.9	1.8	10.3	9.8
Antall arbeidsd. pr. årsv. . journées de travail perdues par ann. de travail		0.08	0.35	2.02	1.04	1.03	1.12	3.38	0.27	1.51	1.45
Antall ulykker nombre d'accidents		592	806	8 827	3 413	3 726	3 123	12 086	2 251	4 607	15 307
Antall ulykker pr. 100 årsv. nombre d'acc. par 100 années de travail		0.05	0.06	0.67	0.26	0.28	0.24	0.92	0.17	0.35	1.17
Antall arbeidsd. pr. ulykke journées de travail perdues par acc.		176	563	301	399	363	468	367	158	431	124

Tabell 10. Opgave over rentebevegelser. *Relevé du mouvement des pensions.*

Rentebvegelser Le mouvement des pensions	År Années	Forbigående invalidreuter		Varige invalidreuter		Enkerenter Pensions attribuées à des veuves		Barnerenter Pensions attribuées à des enfants		Ascendent- reuter Pensions attribuées à des ascendants		Tilsammen Totaux	
		Pensions temporaires d'invalidité		Pensions permanentes d'invalidité									
		Antall Nom- bre	Årl. rente Rente annuelle	Antall Nom- bre	Årl. rente Rente annuelle	Antall Nom- bre	Årl. rente Rente annuelle	Antall Nom- bre	Årl. rente Rente annuelle	Antall Nom- bre	Årl. rente Rente annuelle	Antall Nom- bre	Årl. rente Rente annuelle
Bestand ved begynnelsen av Nombre au comm. de l'année	1905	477	Kr. 72 885	3 525	Kr. 471 453	384	Kr. 61 951	746	Kr. 82 034	89	Kr. 9 750	5 221	Kr. 698 073
Tilgang i Accroissement .	»	369	56 291	386	57 608	50	9 032	114	13 764	9	1 217	928	187 907
Avgang i Diminution . .	»	320	52 159	247	35 146	14	2 612	49	5 509	5	708	685	96 129
Nettotilg. i Accroissement net.	1905	49	4 132	139	22 457	36	6 420	65	8 255	4	514	293	41 778
Bestand ved begynnelsen av	1910	948	140 671	4 653	635 032	608	103 421	1 056	128 274	152	18 653	7 417	1 026 051
Tilgang i	»	589	89 668	419	64 226	68	13 848	191	25 620	9	1 533	1 276	194 895
Avgang i	»	406	58 871	126	16 916	33	5 897	124	15 928	7	1 106	696	98 718
Nettotilgang i	1910	183	30 797	293	47 310	35	7 951	67	9 692	2	427	560	96 177
Bestand ved begynnelsen av	1915	1 592	275 099	6 759	978 777	860	167 805	1 263	160 669	205	28 603	10 679	1 610 953
Tilgang i	»	816	143 588	616	107 225	104	25 197	247	30 814	20	2 861	1 803	309 685
Avgang i	»	681	116 093	201	29 702	18	3 091	153	20 382	11	1 792	1 064	171 060
Nettotilgang i	1915	135	27 495	415	77 523	86	22 106	94	10 432	9	1 069	739	138 625
Bestand ved begynnelsen av	1920	1 954	421 996	8 135	1 406 072	1 180	272 182	1 467	218 793	264	43 094	13 000	2 362 137
Tilgang i	»	679	233 649	741	185 121	87	34 433	188	40 441	6	2 815	1 701	496 459
Avgang i	»	805	190 279	240	47 447	30	6 651	176	26 961	17	3 180	1 268	274 518
Nettotilgang i	1920	÷ 126	43 370	501	137 674	57	27 782	12	13 480	÷ 11	÷ 365	433	221 941
Bestand ved begynnelsen av	1927			¹ 11 014	2 895 616	1 460	462 288	1 270	281 940	214	49 254	13 958	3 689 098
Tilgang i	»			778	286 914	81	31 577	149	41 192	3	1 880	1 011	361 563
Avgang i	»			1 937	333 074	42	12 940	171	37 293	13	2 555	2 163	385 862
Nettotilgang i	1927			÷ 1159	÷ 46 160	39	18 637	÷ 22	3 899	÷ 10	÷ 675	÷ 1152	÷ 24 299
Bestand ved begynn. av Nombre au comm. de l'année	1928			9 855	2 849 456	1 499	480 925	1 248	285 839	204	48 579	12 806	3 664 799
Tilgang i	»			909	315 820	73	28 827	147	41 629	14	4 039	1 143	389 815
Avgang i	»			748	215 723	52	16 830	190	45 178	7	1 442	997	279 178
Nettotilgang i	1928			161	100 097	21	11 497	÷ 43	÷ 3 549	7	2 597	146	110 642
Bestand ved utgangen av Nombre à la fin de l'année	1928			10 016	2 949 553	1 520	492 422	1 205	282 290	211	51 176	12 952	3 775 441

¹ Fra 1. januar 1926 er forbigående og varige invalidreuter slått sammen.

A partir du 1. janvier 1926 les pensions permanentes et temporaires ont été collationnè sous le même titre.

Tabell 11.

Opgave over dødsfall og dødsårsaker blandt invalidrentenydere 1895—1928.

Relevé des décès et causes de décès parmi les invalides pensionnés 1895—1928.

Dødsårsaker Causes de décès	1895-	1906-	1911-	1916-	1921-	1928	1895—1928	
	1905	1910	1915	1920	1927		Antall Nombre	%
Sykdommer:								
Maladies:								
1. Tyfoidfieber. — <i>Febris typhoidea</i>	3	4	1	3	1	-	12	0.3
2. Influenza. — <i>Influenza</i>	1	3	5	16	11	-	36	0.8
3. Pyæmi. — <i>Pyæmia</i>	1	4	-	5	9	2	21	0.5
4. Akut diarré. — <i>Diarrh. acut</i>	1	-	4	4	8	-	17	1) 0.4
5. Lungetuberkulose. — <i>Tuberculosis pulmonum</i>	62	60	62	105	127	10	426	2) 9.6
6. Tuberkulose utenf. lungerne. — <i>Tub. extra pulm.</i>	6	12	12	19	18	1	68	3) 1.5
7. Kreft. — <i>Cancer et sarcoma</i>	66	44	101	120	252	35	618	4) 13.9
8. Alderdomssvakhet. — <i>Debilitas senilis</i> . . .	27	34	57	137	231	26	512	5) 11.5
9. Åreforkalkning. — <i>Art. scler</i>	-	14	37	64	89	14	218	6) 4.9
10. Hjerneslag. — <i>Apoplexia et embolia cerebi</i>	13	29	67	76	162	31	378	7) 8.5
11. Hjernebetendelse. — <i>Meningitis</i>	4	3	9	9	8	1	34	8) 0.8
12. Organisk hjernesykdom. — <i>Vitia org. cerebri</i>	6	8	5	8	9	3	39	9) 0.9
13. Organisk hjertesykdom. — <i>Vitia org. cordis</i> .	16	17	45	64	108	21	271	10) 6.1
14. Hjertelammelse. — <i>Paralysis cordis</i>	16	28	47	47	142	20	300	11) 6.8
15. Bronkit. — <i>Bronchitis</i>	14	10	22	49	50	4	149	12) 3.4
16. Lungebetendelse. — <i>Pneumonia</i>	24	41	60	137	123	22	407	13) 9.2
17. Lungehindebetendelse. — <i>Pleuritis serosa et purulenta</i>	1	2	2	5	6	-	16	0.4
18. Mavebetendelse. — <i>Peritonitis diffusa</i> . . .	5	8	6	8	10	-	37	0.8
19. Mavesår. — <i>Ulcus ventriculi</i>	2	3	4	7	10	-	26	14) 0.6
20. Brokk. — <i>Hernia</i>	1	3	1	1	3	-	9	0.2
21. Tarmslyng etc. — <i>Obstructio alvi, ileus</i> . . .	3	2	8	6	13	1	33	0.8
22. Nyresykdom. — <i>Nephritis</i>	13	10	27	49	53	3	155	15) 3.5
23. Gulrot. — <i>Icterus</i>	2	-	2	-	1	-	5	0.1
24. Vattersot. — <i>Hydrops</i>	1	-	1	1	5	-	8	0.2
25. Sukkersyke. — <i>Diabetes</i>	1	2	3	5	17	3	31	16) 0.7
26. Blodmangel. — <i>Anæmia</i>	1	4	5	3	7	3	23	17) 0.5
27. Leverbetendelse. — <i>Cirrhosis hepatis etc.</i> .	1	7	2	5	-	-	15	0.3
28. Rosen. — <i>Erysipelas</i>	1	2	2	4	5	-	14	0.3
29. Koldbrand. — <i>Gangræna</i>	1	2	7	6	7	-	23	18) 0.5
30. Urinveissykdom. — <i>Morbus urogenitalis*</i>)	-	-	-	-	46	12	58	19) 1.3
31. Andre sykdomme. — <i>Autres</i>	23	34	31	45	79	2	214	20) 4.8
Sum døde av sykdommer. — Total des décès causés par maladies	316	383	640	1 005	1 615	214	4 173	94,1
Voldsomme dødsfall:								
Morts violentes:								
32. Selvmord. — <i>Suicidium</i>	6	6	6	4	12	3	37	21) 0.8
33. Drukning. — <i>Submersio</i>	9	8	24	11	22	3	77	1.7
34. Forblødning. — <i>Hæmorrhagia</i>	3	1	-	2	1	-	7	22) 0.2
35. Andre ulykkestilfeller. — <i>Autres</i>	5	12	6	11	46	5	85	23) 1.9
Sum voldsomme dødsfall. — Total des morts violentes	23	27	36	28	81	11	206	4,6
36. Ukjent eller uopgitt dødsårsak. — Cause inconnue	-	4	13	17	22	2	58	1,3
Samlet sum dødsfall. — Total des décès	339	414	689	1 050	1 718	227	4 437	100.0
Herav godkjente som følge av ulykken } Dont reconnus par suite de l'accident }	1) 2, 2) 20, 3) 9, 4) 6, 5) 6, 6) 3, 7) 12, 8) 4, 9) 4, 10) 4, 11) 12, 12) 5, 13) 3, 14) 1, 15) 7, 16) 1, 17) 1, 18) 1, 19) 8, 20) 12, 21) 4, 22) 2, 23) 15.							

*) Denne dødsårsak er uttrukket av årsaken «andre sykdomme» fra 1923.

Cette cause de décès a été extrait, de la cause «Autres maladies» a partir de 1923.

Tabell
Oversikt over premiereservenens
Aperçu sur le mouvement les capitalisation des pensions

Årgang	31/12 1915	31/12 1916	31/12 1917	31/12 1918	31/12 1919	31/12 1920	31/12 1921
18 ⁹⁵ / ₉₆	580 478	541 919	500 798	467 687	445 130	425 442	409 018
1897	445 022	408 564	392 676	369 734	357 418	336 945	316 975
1898	598 516	551 770	536 556	508 569	490 752	468 130	443 678
1899	643 534	592 489	571 758	552 705	528 051	493 355	470 736
1900	694 944	649 972	622 731	603 166	588 175	568 976	546 525
1901	699 518	646 910	608 284	589 426	559 662	540 914	513 488
1902	626 100	577 693	535 152	514 161	507 693	489 567	452 866
1903	739 602	684 361	651 091	620 479	588 927	561 792	541 740
1904	712 560	657 526	628 573	580 051	555 761	527 074	510 147
1905	753 550	691 231	649 279	617 530	590 665	565 622	549 140
1906	1 044 923	959 779	914 318	869 180	835 070	798 678	748 077
1907	1 191 611	1 099 288	1 031 845	984 713	912 960	872 710	830 427
1908	1 200 377	1 100 958	1 055 964	999 020	966 474	901 467	861 977
1909	1 251 143	1 152 511	1 119 096	1 054 583	1 012 007	987 701	929 602
1910	1 579 107	1 465 003	1 395 057	1 333 471	1 274 894	1 207 667	1 151 524
1911	1 808 654	1 683 639	1 593 601	1 517 407	1 449 710	1 376 960	1 305 862
1912	1 861 989	1 686 031	1 601 103	1 525 622	1 492 863	1 439 155	1 387 961
1913	2 154 729	2 043 038	1 912 416	1 831 855	1 776 874	1 708 474	1 630 425
1914	2 264 190	2 174 134	2 082 177	1 963 326	1 942 622	1 876 249	1 767 183
1915	2 499 741	2 440 334	2 341 829	2 252 569	2 307 630	2 173 083	2 080 102
1916	-	2 585 822	2 529 407	2 418 899	2 495 002	2 308 651	2 163 987
1917	-	-	2 576 850	2 500 213	2 646 131	2 482 607	2 322 512
1918	-	-	-	1) 3 190 908	3 420 808	3 307 699	3 050 162
1919	-	-	-	-	5 059 483	4 914 178	4 746 892
1920	-	-	-	-	-	4 432 273	4 384 326
1921	-	-	-	-	-	-	3 597 922
1922	-	-	-	-	-	-	-
1923	-	-	-	-	-	-	-
1924	-	-	-	-	-	-	-
1925	-	-	-	-	-	-	-
1926	-	-	-	-	-	-	-
1927	-	-	-	-	-	-	-
1928	-	-	-	-	-	-	-
Sum	23 350 288	24 393 972	25 850 561	27 865 274	32 804 762	35 765 369	37 713 254

1) Angående stigningen i reserve fra 1918 jfr. anm. 3 side 6*.

Concernant l'accroissement de la reserve en 1918 voir page 6*.

12.

gång i årene 1915—1928.

pendant les années de 1915—1928.

³¹ / ₁₂ 1922	²⁾ ³¹ / ₁₂ 1923	³¹ / ₁₂ 1924	³¹ / ₁₂ 1925	³⁾ ³¹ / ₁₂ 1926	³⁾ ³¹ / ₁₂ 1927	³¹ / ₁₂ 1928
360 535	359 725	339 884	324 889	305 988	278 456	265 598
288 030	317 176	296 140	280 000	261 131	234 967	221 951
404 961	418 619	388 811	364 244	339 563	295 997	283 719
435 005	459 780	436 187	413 327	380 012	345 964	330 648
498 073	535 291	505 768	485 328	445 278	408 050	386 619
479 578	512 593	492 646	474 373	444 940	407 002	386 949
426 712	451 922	426 520	410 437	388 559	337 204	314 926
512 045	555 416	529 936	499 983	460 630	420 890	404 383
483 093	508 275	477 941	463 750	409 930	368 393	356 145
510 377	557 699	533 744	513 331	488 158	451 359	431 810
702 412	757 346	726 508	694 176	654 849	602 610	569 632
794 155	871 700	844 784	797 069	736 276	684 946	639 971
806 853	845 300	805 562	783 756	733 229	692 608	667 291
865 838	909 625	874 308	832 882	780 540	722 614	671 214
1 077 761	1 166 498	1 092 505	1 034 030	962 962	876 953	828 117
1 248 757	1 295 366	1 218 991	1 142 366	1 022 910	951 564	907 504
1 317 514	1 416 776	1 343 244	1 254 025	1 145 172	1 035 915	969 403
1 572 154	1 706 767	1 612 989	1 509 336	1 384 763	1 266 360	1 195 917
1 652 624	1 790 464	1 722 654	1 630 374	1 510 341	1 384 799	1 312 857
1 962 926	2 126 637	2 029 655	1 924 953	1 784 658	1 631 128	1 546 318
2 063 072	2 239 334	2 134 692	2 013 480	1 853 890	1 703 937	1 593 454
2 197 993	2 332 117	2 228 336	2 119 930	1 962 730	1 808 749	1 711 440
2 852 462	2 879 596	2 724 074	2 573 533	2 401 842	2 144 824	2 056 779
4 359 614	4 109 877	3 935 704	3 762 668	3 504 297	3 118 655	2 975 335
4 251 271	3 916 834	3 638 918	3 464 347	3 165 023	2 877 302	2 746 897
3 481 299	3 365 201	3 096 396	2 919 412	2 668 142	2 412 214	2 270 986
4 132 925	4 060 857	3 925 603	3 735 906	3 475 735	3 117 487	2 968 192
-	4 148 114	4 078 274	3 952 454	3 637 625	3 205 920	2 993 431
-	-	3 887 461	3 809 026	3 678 928	3 358 026	3 164 873
-	-	-	4 125 891	4 056 172	3 934 185	3 638 876
-	-	-	-	3 195 482	3 123 103	3 011 101
-	-	-	-	-	3 390 841	3 322 882
-	-	-	-	-	-	3 938 057
39 738 039	44 614 905	46 348 235	48 309 276	³⁾ 48 239 755	³⁾ 47 593 022	49 083 275

²⁾ Fra $\frac{1}{4}$ 1923 hevedes rentene med 25 % til alle efterlatte og til invalider med invaliditet 50 % og derover, dog kun forsåvidt renten hitrørte fra skader før $\frac{30}{100}$ 1918.

À partir du 1 avril 1923 les rentes furent majorés de 25 pour cent à tous membres de famille ainsi qu'aux invalides de 50 pour cent d'invalidité et plus, pour autant que la rente était le résultat d'un accident survenu avant le 30 septembre 1918.

³⁾ Se innledningen angående utløsning av smårenter.

Pour ce qui concerne la capitalisation des petites rentes voir remarques générales.

Tabell
Antall rentenydere i årene
Bénéficiaires de rentes pendant les années

Årgang Années	Antall årsverk Nombre d'années de travail	Antall ulykker Nombre de accidents		1915		1916		1917		1918		1919		1920	
		I alt Total	Pr. 1000 årsverk Par 1000 années de travail	Invalid Pensionaires	Efterlatte Les survivants	Invalid Pensionaires	Efterlatte Les survivants	Invalid Pensionaires	Efterlatte Les survivants	Invalid Pensionaires	Efterlatte Les survivants	Invalid Pensionaires	Efterlatte Les survivants	Invalid Pensionaires	Efterlatte Les survivants
18 ⁸⁵ / ₈₆	127 308	3 808	29,9	299	44	260	43	242	41	231	38	226	35	218	35
1897	92 099	2 861	31,1	229	29	204	28	200	27	189	28	186	28	179	28
1898	102 086	3 592	35,2	307	31	266	30	256	29	246	29	240	27	238	24
1899	111 781	3 795	34,0	348	30	306	30	289	30	281	30	272	30	257	29
1900	110 634	3 601	32,5	298	46	260	39	254	36	245	31	242	31	235	31
1901	110 685	3 454	31,2	321	55	290	46	273	41	267	38	254	36	247	34
1902	109 256	3 279	30,0	285	56	253	45	243	32	234	30	229	29	224	27
1903	107 938	3 185	29,5	319	64	284	57	277	43	269	34	258	31	250	31
1904	107 619	3 041	28,3	326	71	293	58	285	49	267	37	264	28	255	25
1905	110 657	3 034	27,5	317	85	274	74	262	65	252	58	244	50	241	41
1906	119 304	3 681	31,0	422	139	368	125	352	113	355	101	330	89	320	78
1907	129 306	4 397	34,0	468	154	408	139	384	124	372	112	352	97	345	89
1908	133 516	4 650	34,8	454	147	389	138	374	125	361	112	354	101	342	88
1909	144 425	5 609	38,8	495	149	424	137	410	129	389	113	375	104	370	93
1910	150 771	5 875	39,0	581	217	502	197	476	182	459	167	444	151	434	138
1911	160 809	7 564	47,0	661	221	575	206	548	185	525	171	506	158	492	149
1912	173 783	8 808	50,7	724	204	617	192	578	178	550	167	529	149	513	145
1913	183 343	8 849	48,3	776	243	685	229	627	216	591	194	562	185	546	168
1914	184 268	8 697	47,2	849	236	764	219	701	210	643	194	622	178	603	157
1915	189 243	9 080	48,0	431	344	799	349	757	322	702	310	662	292	637	272
1916	208 058	13 930	67,0	-	-	436	314	880	344	824	320	762	306	718	289
1917	218 957	13 494	61,6	-	-	-	-	511	283	887	288	804	274	746	264
1918	213 858	12 471	58,3	-	-	-	-	-	-	483	230	883	241	841	228
1919	206 639	12 941	62,6	-	-	-	-	-	-	-	-	509	312	861	305
1920	217 127	10 751	49,5	-	-	-	-	-	-	-	-	-	-	374	252
1921	182 843	9 841	53,8	-	-	-	-	-	-	-	-	-	-	-	-
1922	184 459	9 382	50,9	-	-	-	-	-	-	-	-	-	-	-	-
1923	191 889	10 960	57,1	-	-	-	-	-	-	-	-	-	-	-	-
1924	197 557	10 826	54,8	-	-	-	-	-	-	-	-	-	-	-	-
1925	198 413	10 605	53,4	-	-	-	-	-	-	-	-	-	-	-	-
1926	175 372	9 535	54,4	-	-	-	-	-	-	-	-	-	-	-	-
1927	175 687	10 390	59,1	-	-	-	-	-	-	-	-	-	-	-	-
1928	187 775	11 857	63,1	-	-	-	-	-	-	-	-	-	-	-	-
Sum	5217465	247843	47,5	8910	2565	8657	2695	9179	2804	9602	2832	10109	2962	10486	3020

1) Se innledningen angående utløsning av smårenter.

Pour ce qui concerne la capitalisation des petites rentes voir remarques générales.

13.

1915—1928 fordelt efter skadeårene.

1915—1928 repartis sur les années d'accidents.

1921		1922		1923		1924		1925		1) 1926		1) 1927		1928	
Invalidér Pensionnaires	Efterlatte Les survivants	Invalidér Pensionnaires	Efterlatte Les survivants	Invalidér Pensionnaires	Efterlatte Les survivants	Invalidér Pensionnaires	Efterlatte Les survivants	Invalidér Pensionnaires	Efterlatte Les survivants	Invalidér Pensionnaires	Efterlatte Les survivants	Invalidér Pensionnaires	Efterlatte Les survivants	Invalidér Pensionnaires	Efterlatte Les survivants
211	32	201	31	183	31	172	30	162	29	150	28	123	26	122	24
172	27	164	25	155	23	148	22	141	21	127	20	101	19	96	16
230	24	220	21	200	21	187	21	180	20	160	19	130	19	127	18
249	27	241	25	230	25	219	24	204	24	182	22	153	22	143	21
230	28	219	25	207	24	192	22	188	22	167	23	146	22	140	21
238	33	230	35	216	33	206	32	199	31	184	30	154	31	146	29
213	26	208	26	199	25	190	23	186	23	171	23	144	19	135	17
244	31	237	30	222	29	208	29	197	28	173	27	139	27	133	26
250	25	245	25	234	24	222	22	215	20	180	21	142	20	138	20
238	39	229	36	218	36	207	33	199	33	184	33	154	32	149	30
308	66	298	61	276	60	264	59	253	57	232	55	192	53	184	52
333	77	324	68	306	65	295	65	278	62	246	60	215	59	203	60
333	75	321	63	301	50	289	46	282	46	247	46	216	45	209	45
361	79	351	70	334	54	323	47	309	44	279	42	242	40	228	38
418	119	403	101	383	92	369	71	359	60	324	58	277	56	265	54
474	135	462	125	432	111	412	99	394	86	356	66	310	60	295	58
497	134	480	119	460	108	432	94	407	83	361	69	308	59	289	53
533	155	523	137	497	125	478	114	459	105	415	87	364	75	350	66
576	146	560	130	525	121	506	115	486	104	433	94	374	84	362	70
614	250	589	235	550	210	530	187	517	166	465	148	403	126	388	110
677	267	653	250	620	228	589	217	564	191	489	176	414	156	400	135
704	243	666	234	622	218	594	202	571	192	502	174	417	161	403	134
783	223	740	197	696	188	648	181	618	166	547	158	443	144	427	130
802	294	744	274	705	257	676	248	650	233	561	222	449	200	439	177
727	248	732	246	682	234	653	216	613	213	524	200	429	185	409	176
332	202	658	195	630	188	589	175	552	168	483	155	382	146	356	136
-	-	350	193	713	207	688	196	643	182	571	168	464	161	443	156
-	-	-	-	408	198	756	189	726	195	653	183	523	172	482	163
-	-	-	-	-	-	364	203	697	217	668	202	566	195	526	186
-	-	-	-	-	-	-	-	346	210	717	219	680	207	620	196
-	-	-	-	-	-	-	-	-	-	290	165	554	176	471	166
-	-	-	-	-	-	-	-	-	-	-	-	274	203	607	200
-	-	-	-	-	-	-	-	-	-	-	-	-	-	349	200
10 747	3 005	11 048	2 977	11 204	2 985	11 406	2 982	11 595	3 031	11 041	2 993	9 882	3 000	10 034	2 983

Tabell
Invaliditetsgradens fordeling
Le degré d'invalidité distribué selon

Legemsdel Partie du corps		Invaliditetsgrad Invalidité								
		8 ¹ / ₃	20	30	40	50	60	70	80	90
		18 ¹ / ₃	28 ¹ / ₃	38 ¹ / ₃	48 ¹ / ₃	58 ¹ / ₃	68 ¹ / ₃	78 ¹ / ₃	88 ¹ / ₃	100
H. Hode Tête	1. Hjerneskalle. — Crâne . . .	34	20	8	2	11	2	5	1	5
	2. Ører. — Orelles	-	1	1	-	-	-	-	-	-
	3. Øine. — Yeux	102	159	15	3	2	4	2	2	6
	4. Ansikt. — Face	6	-	1	-	-	-	-	-	-
	5. Hals. — Cou	1	-	-	-	-	-	-	-	-
	6. Flere deler samtidig. — Plusieurs parties	1	3	1	1	1	-	-	-	1
	Sum. — Totaux . .	144	183	26	6	14	6	7	3	12
A. Armer og hender undt. fingrer. Bras et mains, doigts exceptés.	1. Høire. — Côté droit . . .	100	54	30	11	16	16	5	1	1
	2. Venstre — Côté gauche . .	96	29	20	11	21	7	1	-	1
	3. Begge. — Les deux côtés .	2	4	1	-	1	-	-	-	-
	Sum. — Totaux . .	198	87	51	22	38	23	6	1	2
F. Fingrer. Doigts.	1. På høire hånd. — Main droie	144	44	17	8	2	5	1	-	-
	2. På venstre hånd. — Main gauche	138	36	13	3	3	-	-	-	-
	3. På begge h. — Des deux mains	1	-	-	-	-	-	-	-	-
	Sum. — Totaux . .	283	80	30	11	5	5	1	-	-
B. Ben Jambes	1. Lår. — Cuisse	17	10	2	5	3	3	3	1	3
	2. Legg. — Mollet	187	77	29	14	17	9	1	2	5
	3. Føtter. — Pieds	74	23	9	3	8	4	-	1	4
	4. Hele benpartiet — Jambe entière	-	1	-	-	-	-	-	1	-
	Sum. — Totaux . .	278	111	40	22	28	16	4	5	12
Br. Bryst Poitrine	1. Brystvegg. — Careasse de la poitrine	-	-	1	-	-	-	-	-	-
	2. Ribben. — Côtes	9	-	4	-	2	3	-	-	2
	3. Innvoller. — Entrailles . .	-	-	1	-	-	-	-	-	-
	4. Flere deler samtidig. — Plusieurs parties à la fois .	-	-	-	-	-	-	-	-	-
	Sum. — Totaux . .	9	-	6	-	2	3	-	-	2
U. Underliv Abdomen	1. Bukvegg. — Paroi abdominale	3	5	-	1	1	-	-	-	-
	2. Innvoller. — Entrailles . . .	1	1	-	-	-	-	-	-	-
	3. Begge deler samtidig. — Les deux à la foi	-	-	-	-	-	-	-	-	-
	Sum. — Totaux . .	4	6	-	1	1	-	-	-	-
R. Rygggrad og ryggmarv. Ryggen Epine dorsale et moëlle épinière. Le dos.	46	45	20	10	29	5	7	1	20	
Sk. Skulderbelte (kraveben) Région scapulaire (clavicule).	52	20	7	5	2	4	-	-	2	
Bk. Bekkenbelte, hofte, side Région du bassin, hauche, flané.	9	7	7	5	2	1	4	-	5	
X. Andre eller flere legemsdeler samtidig Autres ou bien plusieurs parties du corps à la foi.	83	55	24	10	22	8	6	3	18	
Y. Ingen bestemt legemsdel (hele legemet) Pas de partie déterminé (le corps entier).	-	1	-	2	2	-	-	-	-	
Sum. — Totaux . .	1106	595	211	94	145	71	35	13	73	

14.

efter den skadede legemsdel 1926-28.

la partie du corps endommagé 1926-28.

Inv. tilfeller Cas d'inv.	Sum Total		Gjennemsnitlig invaliditets % Inv. moyen	Døde Nombre de décès	Antall tapte arbejdsdager Nombre de journées de travail perdues				Kostende Coût	
	Invaliditet Invalidité				Sygdom Maladie	Invaliditet Invalidité	Sum Total	Pr. invaliditets-tilfelle Par cas d'inv.	I alt Total	Pr. invaliditets-tilfelle Par cas d'inv.
88	2 897	32.9	81	13 745	225 561	239 306	2 719	573 268	6 514	
2	50	25.0	-	136	3 846	3 982	1 991	5 994	2 997	
295	7 164	24.3	-	16 789	551 278	568 067	1 926	1 242 800	4 213	
7	107	15.3	-	379	8 167	8 546	1 221	14 316	2 045	
1	13	13.0	3	34	1 000	1 034	1 034	662	662	
8	318	39.8	3	1 022	24 381	25 403	3 175	70 829	8 854	
401	10 549	26.3	87	32 105	814 233	846 338	2 111	1 907 869	4 758	
234	6 424	27.5	10	31 602	493 818	525 420	2 245	1 149 527	4 913	
186	4 743	25.5	4	22 451	364 974	387 425	2 083	814 012	4 376	
8	197	24.6	-	1 477	15 208	16 685	2 086	44 946	5 618	
428	11 364	26.6	14	55 530	874 000	929 530	2 172	2 008 485	4 693	
221	4 234	19.2	6	21 075	325 268	346 343	1 567	613 735	2 777	
193	3 182	16.5	4	15 062	244 313	259 375	1 344	430 785	2 232	
1	15	15.0	-	110	1 349	1 459	1 459	2 331	2 331	
415	7 431	17.9	10	36 247	570 930	607 177	1 463	1 046 851	2 523	
47	1 671	35.6	3	12 649	128 371	141 020	3 000	314 519	6 692	
341	7 884	23.1	9	69 804	607 082	676 886	1 985	1 561 125	4 578	
126	3 025	24.0	-	22 012	233 867	255 879	2 031	534 604	4 243	
2	100	50.0	4	504	7 500	8 004	4 002	24 548	12 274	
516	12 680	24.6	16	104 969	976 820	1 081 789	2 096	2 434 796	4 719	
1	33	33.0	8	249	2 674	2 923	2 923	8 191	8 191	
20	727	36.4	4	3 846	55 570	59 416	2 971	115 509	5 775	
1	33	33.0	1	64	2 582	2 646	2 646	7 139	7 139	
-	-	-	1	-	-	-	-	-	-	
22	793	36.0	14	4 159	60 826	64 985	2 954	130 839	5 947	
10	242	24.2	3	1 746	18 236	19 982	1 998	40 769	4 077	
2	30	15.0	2	276	2 330	2 606	1 303	7 890	3 945	
-	-	-	-	-	-	-	-	-	-	
12	272	22.7	5	2 022	20 566	22 588	1 882	48 659	4 055	
183	7 081	38.7	11	35 566	545 196	580 762	3 174	1 407 177	7 689	
92	2 114	23.0	-	11 267	164 266	175 533	1 908	296 504	3 223	
40	1 687	42.2	3	8 534	128 966	137 500	3 438	283 059	7 076	
229	7 675	33.5	45	41 745	595 278	637 023	2 782	1 395 068	6 092	
5	205	41.0	92	1 407	15 545	16 952	3 390	43 472	8 694	
2 343	61 851	26.4	297	333 551	4 766 626	5 100 177	2 177	11 002 779	4 696	

Tabell

Tapte arbeidsdager i årene 1925—1928 fordelt
Journées de travail perdues pendant les années 1925—1928 repartis

Legemsdel ¹⁾ Partie du corps	I - A ²⁾				I - B				I - C				
	Antall ulykker Nombre d'accid.		Tapte arb.d. Journées de travail perdues		Antall ulykker Nombre d'accid.		Tapte arb.d. Journées de travail perdues		Antall ulykker Nombre d'accid.		Tapte arb.d. Journées de travail perdues		
		i %		i %		i %		i %		i %		i %	
H.													
	1	2	-	83	-	16	-	32 942	-	35	-	82 361	-
	2	-	-	-	-	-	-	-	-	1	-	-	-
Hode	3	2	-	46	-	4	-	2 100	-	192	-	63 981	-
	4	8	-	51	-	4	-	23	-	50	-	1 878	-
	5	1	-	-	-	-	-	-	-	5	-	73	-
	6	-	-	-	-	-	-	-	-	9	-	236	-
	Sum	13	0.42	180	0.01	24	0.77	35 065	1.72	292	9.31	148 529	7.27
A.													
	1	227	-	35 209	-	81	-	37 296	-	547	-	314 619	-
Armer	2	13	-	350	-	65	-	28 891	-	556	-	294 469	-
	3	1	-	19	-	3	-	1 122	-	7	-	7 419	-
	Sum	241	3.35	35 578	2.21	149	2.07	67 309	4.19	1110	15.44	616 507	38.38
F.													
	1	40	-	2 298	-	113	-	21 798	-	1682	-	296 417	-
Fingrer	2	22	-	1 403	-	96	-	12 373	-	1593	-	253 593	-
	3	-	-	-	-	-	-	-	-	21	-	2 517	-
	Sum	62	0.66	3 701	0.33	209	2.23	34 171	3.03	3296	35.16	552 527	48.94
B.													
	1	1	-	88	-	3	-	78	-	13	-	382	-
Ben	2	19	-	10 764	-	17	-	5 307	-	106	-	34 424	-
	3	10	-	4 296	-	14	-	2 469	-	87	-	25 132	-
	4	-	-	-	-	1	-	45	-	2	-	6 428	-
	Sum	30	0.21	15 148	0.72	35	0.25	7 899	0.37	208	1.47	66 366	3.14
Br.													
	1	1	-	22	-	3	-	7 560	-	5	-	139	-
Bryst	2	3	-	57	-	6	-	151	-	29	-	1 012	-
	3	-	-	-	-	-	-	-	-	-	-	-	-
	4	-	-	-	-	-	-	-	-	-	-	-	-
	Sum	4	0.15	79	0.03	9	0.35	7 711	2.74	34	1.30	1 151	0.41
U.													
	1	-	-	-	-	2	-	8 416	-	10	-	238	-
Underliv	2	-	-	-	-	-	-	-	-	2	-	39	-
	3	-	-	-	-	1	-	121	-	2	-	40	-
	Sum	-	-	-	-	3	1.03	8 537	8.73	14	4.81	317	0.32
R.	Ryggrad	2	0.09	63	0.01	6	0.28	1 052	0.11	5	0.23	66	0.01
Sk.	Skulderbelte	6	0.66	104	0.04	7	0.77	2 484	0.94	12	1.32	8 398	3.19
Bk.	Bekkenbelte	-	-	-	-	4	0.69	80	0.03	7	1.20	360	0.15
X.	Flere legemsdeler	6	0.33	2 798	0.19	28	1.56	70 885	4.79	38	2.12	14 045	0.95
Y.	Ingen bestemt legemsdel . .	1	0.64	7 500	0.79	6	3.82	24 284	2.57	2	1.27	15 000	1.58
	Total	365	0.86	65 151	0.58	480	1.13	259 477	2.33	5018	11.84	1423266	12.77

¹⁾ Se side 28*, Voir page 28*. ²⁾ Se side 18*. Voir page 18*

15.

efter den skadede legemsdel og skadens årsak.
selon la partie du corps endommagé et la cause de l'accident.

I - D				II				III				IV			
Antall ulykker Nombre d'accid.		Tapte arb.d. Journées de travail perdues		Antall ulykker Nombre d'accid.		Tapte arb.d. Journées de travail perdues		Antall ulykker Nombre d'accid.		Tapte arb.d. Journées de travail perdues		Antall ulykker Nombre d'accid.		Tapte arb.d. Journées de travail perdues	
	i %		i %		i %		i %		i %		i %		i %		i %
158	-	228 881	-	39	-	55 030	-	17	-	47 180	-	181	-	332 327	-
2	-	20	-	1	-	-	-	9	-	3 151	-	3	-	23	-
28	-	7 462	-	18	-	20 466	-	184	-	58 871	-	10	-	5 444	-
66	-	4 142	-	12	-	200	-	53	-	676	-	41	-	1 753	-
7	-	7 556	-	3	-	34	-	10	-	77	-	14	-	28 460	-
8	-	23 652	-	2	-	6 744	-	34	-	25 165	-	6	-	137	-
269	8.58	271 713	13.31	75	2.39	82 474	4.04	307	9.79	135 120	6.62	255	8.13	368 144	18.03
199	-	66 928	-	120	-	21 387	-	247	-	34 632	-	491	-	130 728	-
165	-	42 835	-	101	-	17 803	-	167	-	14 712	-	476	-	92 233	-
10	-	2 632	-	-	-	-	-	64	-	8 865	-	10	-	801	-
374	5.20	112 395	7.00	221	3.07	39 190	2.44	478	6.65	58 209	3.62	977	13.62	223 762	13.93
275	-	44 233	-	137	-	15 051	-	32	-	6 633	-	99	-	5 756	-
303	-	29 780	-	93	-	8 376	-	23	-	1 315	-	89	-	4 428	-
2	-	52	-	-	-	-	-	10	-	178	-	1	-	13	-
580	6.19	74 065	6.56	230	2.45	23 427	2.08	65	0.69	8 126	0.72	189	2.02	10 197	0.90
21	-	22 039	-	44	-	29 489	-	16	-	3 800	-	80	-	113 073	-
271	-	91 234	-	731	-	210 895	-	104	-	5 030	-	1633	-	345 846	-
279	-	52 209	-	317	-	47 433	-	438	-	10 655	-	395	-	147 903	-
11	-	7 885	-	17	-	15 493	-	9	-	305	-	15	-	444	-
582	4.10	173 367	8.19	1109	7.82	303 310	14.33	567	4.00	19 790	0.94	2123	14.96	607 266	28.70
13	-	286	-	18	-	30 321	-	2	-	2 933	-	91	-	9 775	-
100	-	15 388	-	159	-	18 491	-	2	-	41	-	1353	-	100 882	-
-	-	-	-	2	-	31	-	5	-	230	-	5	-	120	-
-	-	-	-	-	-	-	-	-	-	-	-	5	-	133	-
113	4.34	15 674	5.57	179	6.87	48 843	17.35	9	0.34	3 204	1.14	1454	55.79	110 910	39.39
11	-	8 970	-	14	-	4 710	-	3	-	35	-	57	-	6 598	-
1	-	28	-	3	-	114	-	-	-	-	-	10	-	23 620	-
-	-	-	-	2	-	7 652	-	-	-	-	-	3	-	164	-
12	4.12	8 998	9.20	19	6.53	12 476	12.76	3	1.03	35	0.04	70	24.05	30 382	31.06
83	3.85	61 902	6.55	71	3.29	38 073	4.03	9	0.42	4 646	0.49	570	26.44	401 310	42.47
64	7.03	16 838	6.39	81	8.89	19 491	7.39	9	0.99	1 182	0.45	427	46.87	148 413	56.30
41	7.02	31 478	13.03	62	10.62	39 890	16.51	2	0.34	2 936	1.22	261	44.69	91 983	38.06
207	11.52	147 225	9.94	168	9.35	124 004	8.37	275	15.30	260 532	17.60	678	37.73	580 151	39.19
2	1.27	7 675	0.81	6	3.82	15 223	1.61	50	31.85	280 017	29.58	14	8.92	60 806	6.42
2327	5.49	921 330	8.26	2221	5.24	746 401	6.70	1774	4.19	773 797	6.94	7018	16.56	2633324	23.62

Forsatt næste side. Continué à la page suivant.

Tabell

Tapte arbeidsdager i årene 1925—1928 fordelt
 Journées de travail perdues pendant les années 1925—1928 repartis

Legemsdel ¹⁾ Partie du corps	V				VI				VII				
	Antall ulykker Nombre d'accid.		Tapte arb.d. Journées de travail perdues		Antall ulykker Nombre d'accid.		Tapte arb.d. Journées de travail perdues		Antall ulykker Nombre d'accid.		Tapte arb.d. Journées de travail perdues		
		i %		i %		i %		i %		i %		i %	
H.													
	1	24	-	10 052	-	225	-	280 251	-	27	-	8 173	-
	2	4	-	1 751	-	-	-	-	-	5	-	22	-
	3	59	-	38 138	-	30	-	11 299	-	55	-	20 925	-
Hode	4	13	-	2 410	-	44	-	658	-	28	-	1 613	-
	5	2	-	12	-	6	-	254	-	7	-	181	-
	6	-	-	-	-	5	-	132	-	2	-	26	-
	Sum	102	3.25	52 363	2.57	310	9.89	292 594	14.33	124	3.96	30 940	1.52
A.													
	1	224	-	60 636	-	114	-	10 595	-	762	-	140 101	-
Armer	2	166	-	12 611	-	131	-	26 753	-	654	-	77 622	-
	3	3	-	133	-	3	-	362	-	16	-	415	-
	Sum	393	5.47	73 380	4.57	248	3.45	37 710	2.35	1432	19.91	218 138	13.58
F.													
	1	183	-	27 768	-	99	-	18 568	-	1553	-	122 767	-
Fingrer	2	98	-	23 906	-	90	-	9 725	-	1277	-	88 662	-
	3	4	-	1 550	-	2	-	53	-	21	-	544	-
	Sum	285	3.04	53 224	4.71	191	2.04	28 346	2.51	2851	30.41	211 973	18.78
B.													
	1	7	-	187	-	43	-	30 446	-	51	-	23 668	-
Ben	2	356	-	33 703	-	687	-	165 585	-	867	-	137 929	-
	3	189	-	7 826	-	632	-	69 097	-	1201	-	87 507	-
	4	-	-	-	-	12	-	2 150	-	15	-	7 914	-
	Sum	552	3.89	41 716	1.97	1374	9.69	267 278	12.63	2134	15.04	257 018	12.15
Br.													
	1	8	-	138	-	13	-	7 794	-	41	-	8 890	-
Bryst	2	110	-	2 178	-	161	-	19 408	-	209	-	5 109	-
	3	1	-	61	-	-	-	-	-	2	-	156	-
	4	-	-	-	-	1	-	7 500	-	5	-	7 597	-
	Sum	119	4.57	2 377	0.84	175	6.72	34 702	12.33	257	9.86	21 752	7.73
U.													
	1	4	-	290	-	13	-	3 523	-	64	-	11 868	-
Underliv	2	1	-	22	-	5	-	10 083	-	4	-	313	-
	3	-	-	-	-	-	-	-	-	2	-	76	-
	Sum	5	1.72	312	0.32	18	6.19	13 606	13.91	70	24.06	12 257	12.53
R.	Ryggrad	9	0.42	152	0.02	125	5.80	92 509	9.79	730	33.86	214 699	22.72
Sk.	Skulderbelte	20	2.20	581	0.22	100	10.97	11 402	4.33	96	10.54	31 612	11.99
Bk.	Bekkenbelte	11	1.88	149	0.06	43	7.36	16 744	6.93	67	11.47	26 228	10.85
X.	Flere legemsdeler	8	0.45	1 616	0.11	204	11.35	225 483	15.23	82	4.56	33 550	2.27
Y.	Ingen bestemt legemsdel	1	0.64	7 500	0.79	22	14.01	153 686	16.23	-	-	-	-
	Total	1505	3.55	233 370	2.09	2810	6.63	1 174 060	10.53	7843	18.50	105 8167	9.49

¹⁾ Se side 28*. Voir page 28*. ²⁾ Se side 18*. Voir page 18*.

15 (forts.).

efter den skadede legemsdel og skadens årsak.

selon la partie du corps endommagé et la cause de l'accident.

VIII				IX				X				I—X ²⁾			
Antall ulykker Nombre d'accid.		Tapte arb.d. Journées de travail perdues		Antall ulykker Nombre d'accid.		Tapte arb.d. Journées de travail perdues		Antall ulykker Nombre d'accid.		Tapte arb.d. Journées de travail perdues		Antall ulykker Nombre d'accid.		Tapte arb.d. Journées de travail perdues	
	i %		i %		i %		i %		i %		i %		i %		i %
38	-	17 778	-	12	-	14 619	-	4	-	3 984	-	778	1.84	1113661	9.99
5	-	2 072	-	1	-	19	-	1	-	-	-	32	0.07	7 058	0.06
1102	-	549 651	-	1	-	-	-	99	-	23 221	-	1784	4.21	801 604	7.19
81	-	473	-	4	-	98	-	4	-	2 628	-	408	0.96	16 603	0.15
5	-	104	-	-	-	-	-	3	-	61	-	63	0.15	36 812	0.33
3	-	2 143	-	-	-	-	-	1	-	7 500	-	70	0.16	65 735	0.59
1234	39.36	572 221	28.03	18	0.58	14 736	0.72	112	3.57	37 394	1.83	3135	7.39	2041473	18.31
533	-	50 559	-	19	-	2 010	-	75	-	9 863	-	3639	8.59	914 563	8.20
863	-	46 827	-	14	-	1 714	-	46	-	10 699	-	3417	8.06	667 519	5.99
11	-	2 330	-	1	-	-	-	4	-	109	-	133	0.31	24 207	0.22
1407	19.56	99 716	6.21	34	0.47	3 724	0.23	125	1.74	20 671	1.29	7189	16.96	1606289	14.41
495	-	46 379	-	14	-	554	-	39	-	1 604	-	4761	11.23	609 826	5.47
804	-	75 902	-	18	-	2 737	-	42	-	1 905	-	4548	10.73	514 105	4.61
4	-	47	-	-	-	-	-	1	-	22	-	66	0.16	4 976	0.04
1303	13.90	122 328	10.84	32	0.34	3 291	0.29	82	0.87	3 531	0.31	9375	22.12	1128907	10.12
148	-	5 551	-	9	-	6 773	-	10	-	447	-	446	1.05	236 021	2.12
3489	-	197 115	-	65	-	11 248	-	370	-	70 405	-	8715	20.56	1319485	11.83
1253	-	43 995	-	30	-	2 076	-	87	-	18 827	-	4932	11.64	519 425	4.66
6	-	183	-	-	-	-	-	5	-	126	-	93	0.22	40 973	0.37
4896	34.51	246 844	11.67	104	0.73	20 097	0.95	472	3.33	89 805	4.24	14186	33.47	2115904	18.98
19	-	433	-	8	-	113	-	12	-	297	-	234	0.55	68 701	0.62
172	-	15 703	-	20	-	472	-	17	-	408	-	2341	5.53	179 300	1.61
-	-	-	-	-	-	-	-	3	-	17 646	-	18	0.04	18 244	0.16
1	-	43	-	-	-	-	-	1	-	12	-	13	0.03	15 285	0.14
192	7.37	16 179	5.74	28	1.07	585	0.21	33	1.27	18 363	6.52	2606	6.15	281 530	2.53
30	-	7 767	-	3	-	36	-	33	-	2 697	-	244	0.58	55 148	0.50
6	-	209	-	1	-	54	-	-	-	-	-	33	0.08	34 482	0.31
2	-	81	-	-	-	-	-	2	-	45	-	14	0.03	8 179	0.07
38	13.06	8 057	8.24	4	1.37	90	0.09	35	12.03	2 742	2.80	291	0.69	97 809	0.88
66	3.06	22 715	2.40	8	0.37	154	0.02	472	21.89	107 603	11.38	2156	5.08	944 944	8.47
27	2.96	4 938	1.87	10	1.09	1 509	0.57	52	5.71	16 667	6.32	911	2.15	263 619	2.36
17	2.91	514	0.21	8	1.37	9 768	4.04	61	10.45	21 525	8.91	584	1.38	241 655	2.17
29	1.61	3 367	0.23	42	2.34	5 164	0.35	32	1.78	11 492	0.78	1797	4.24	1480312	13.28
1	0.64	8	-	-	-	-	-	52	33.12	375 097	39.62	157	0.37	946 796	8.49
9210	21.73	1096887	9.84	288	0.68	59 118	0.53	1528	3.60	704 890	6.32	42387	100.00	11 149 238	100.00

Remarques générales.

La statistique de 1928 embrasse les établissements tombant sous l'application de la Loi du 13 août 1915 avec lois supplémentaires sur l'assurance contre les accidents pour les travailleurs de l'industrie.

Les établissements ayant leur assurance propre (la Mine de Kongsberg, les chemins de fer de l'Etat (l'exploitation) et le chemin de fer de Hovedbanen), n'y sont pas compris.

Le montant des primes prévu (débité) pour 1928 s'est élevé à cour. 4 628 999 et celui des charges totales (indemnités versées et capitaux placés pour assurer le paiement des rentes viagères attribués) à cour. 6 401 249. En ce qui concerne le chiffre prévu pour le montant des primes et celui de charges, l'année montre donc un déficit de cour. 1 772 250.

En vertu de la Loi du 17 juillet 1925 l'Office R. des Ass. doit payer ses frais d'administration de ses propres moyens. Pour l'année 1928 ces frais se montent à couronnes 735 000 pour ce qui concerne l'assurance contre les accidents des travailleurs de l'industrie.

Par application de la Loi du 17 juillet 1925 tout les rentes accordés par suite d'un accident survenu plus tard que de 1 janvier 1926 et comportant une invalidité permanente de moins de 20 pour cent devra être capitalisé sur la base de 3 ans de rente payé en une fois, en lieu et place des échéances mensuelles payés antérieurement.

Il fut en même temps décidé d'offrir la capitalisation de la rente aux ayant droit, qui suivant le § 4 de la loi vigoureuse antérieurement avaient la faculté d'un faire la demande.

Ceci avait pour conséquence, que 906 rentes furent capitalisées en 1926 au moyen d'une somme globale de couronnes 1 004 872 et en l'année 1927—1398 rentes furent capitalisées au moyen de couronnes 1 604 343.

La diminution extraordinaire de la réserve de primes calculée au 31 décembre 1926 et 1927 comparé à la réserve existant à la fin de l'année précédente comme résultat d'exercices antérieurs, est donc due à cette capitalisation en masse. Pendant 1928 ne furent capitalisées que 158 rentes.

En conformité des clauses du programme de la 5^m Conférence sur l'assurance des travailleurs des pays du Nord — on a introduit à partir de l'année 1922 une nouvelle mesure du risque d'accidents — voire le nombre de journées de travail perdues et par métier et par cause d'accidents, voir pages 13* et 17*.

Pour ce travail on a procédé de façon à compter un mort ou invalide total = 7 500 journées de travail perdues, estimant ainsi le nombre moyen d'années de vie restants à un accidenté = 25 ans et une année = 300 journées de travail. Conséquemment on calcule, par exemple, une invalidité de 20 pour cent = 20 pour cent de 7 500 journées = 1 500 journées.

Supposant que dans un groupe l'on estime compter N années de travail on appelle n_s = le nombre de journées de maladie, n_i = le pour cent total d'invalidité, et n_d = le nombre de décès, et 365 jours = 300 journées de travail, on obtient le nombre (K) de journées perdues par année de travail par la formule:

$$K = \frac{1}{N} \left(\frac{300}{365} \cdot n_s + 75 n_i + 7500 n_d \right)$$

Par cette méthode on obtient le nombre de journées perdues distribués suivant les groupes de métiers (tableau 7) et suivant leurs causes (tableau 8). Tableau 9 est une combinaison des tableaux 7 et 8 et donne pour résultat, qu'en Norvège, en 1928 se perdaient 16,88 journées par année de travail, et que de ceux-ci 2,44 sont causés par la maladie, 10,17 par l'invalidité et 4,27 par les décès.

Calculant le nombre de jours perdues on y a compris les 10 premiers jours suivant immédiatement l'accident (période de carence).

Comme on le verra dans le tableau 2, il a été *reconnu* en 1928 un total de 11 857 accidents.

On aura une idée du nombre des accidents par rapport à l'activité industrielle en se rapportant à l'exposé ci-dessous, ou est indiqué le nombre des accidents reconnus par 1000 années de travail pendant quelques unes des années 1895—1928.

Par 1000 années de travail il y eut en 1895/96: 29,9 accidents reconnus

—»—	—»—	1900	32,5	—»—
—»—	—»—	1905	27,5	—»—
—»—	—»—	1910 ¹⁾	39,0	—»—
—»—	—»—	1911 ²⁾	47,0	—»—
—»—	—»—	1916 ³⁾	67,0	—»—
—»—	—»—	1917	61,6	—»—
—»—	—»—	1918	58,3	—»—
—»—	—»—	1920 ⁴⁾	49,5	—»—
—»—	—»—	1921	53,8	—»—
—»—	—»—	1922	50,9	—»—
—»—	—»—	1923	57,1	—»—
—»—	—»—	1926	54,4	—»—
—»—	—»—	1927	59,1	—»—
—»—	—»—	1928	63,1	—»—

¹⁾ L'augmentation est due principalement à l'assurance, appliqué depuis 1908, des accidents des travailleurs forestiers couvrant de nombreux — quoique fréquemment de petits — accidents.

²⁾ L'augmentation est due principalement à l'entrée en vigueur le 3 juillet 1911 de la loi sur l'assurance contre la maladie.

³⁾ À partir de 1916 le temps de carence médicale fut réduit de 28 à 10 jours.

⁴⁾ À partir du 1 janvier 1920 on a calculé une année de travail = 2 400 heures — tandis qu'on comptait 3 000 heures jusq'en 1917, et 2 700 heures pour les années de 1917—1919.

Innledning til belastningstabellen s. 1—111.

I denne tabell er der for hver bedriftsart, hvor virksomheten for årene 1895 til 1928 tilsammenlagt er nådd op i 1000 årsverk, gitt en detaljert oversikt over:

1. *Antall bedrifter.*
2. *Antall årsverk.* Et årsverk («Vollarbeiter») utgjør 300 dagsverk. Årsverkenes antall fremkommer altså ved å dividere en bedrifts samlede antall dagsverk med 300 (et dagsverk blev inntil 1917 satt = 10 timer og inntil 1920 = 9 timer; fra $\frac{1}{1}$ 1920 er et årsverk satt = 300 dagsverk = 2400 timer (8 timers dag) jfr. pag. 7*, anm. 4. Uttrykket er innført for å ha et oversiktlig og ensartet mål for den utførte arbeidsmengde.
3. *Arbeidslønnen.* Denne er ikke den virkelig oppebårne lønn, men kun det beløp, hvorav premierne er *beregnet*. Hvad en person tjener mer enn kr. 0,70 pr. time (og før $\frac{1}{10}$ 1918 kr. 0,40) medtas således ikke her; på den annen side oppstilles der også et minimum av kr. 0,25 pr. time for mannlige (før $\frac{1}{10}$ 18 kr. 0,15) og kr. 0,15 pr. time for kvinnelige arbeidere (før $\frac{1}{10}$ 18 kr. 0,10), idet der ikke tas hensyn til, om den virkelige lønn måtte være under disse beløp. Om de utførlige regler henvises til industriarbeidertrygdlovens § 11.
4. *Premieinntekten.* Denne fåes av den omberegnete arbeidslønn — jfr. punkt 3 ovenfor — etter gjeldende tariffsats.
5. *Belastningen.*

Med belastningen for de forskjellige år menes alle de utbetalinger og kapitalavsetninger, som hvert års skader har foranlediget. Belastningen vil således fremkomme ved å summere:

- A) De for de tilkjente livrenter fastsatte kapitalverdier — *premiereserver* — idet man nemlig ved utgangen av det 2net år etter skadeåret (for skader i 1928 altså ved utgangen av 1930) for de tilkjente livrenter avsetter en så stor kapital (beregnet efter 4 % rente pr. år), at den er tilstrekkelig til utredning av disse livrenter, så lenge invaliden forutsetningsvis lever. På denne måte bærer hvert år utgiftene ved de i året inntrufne skader, så intet veltes over på fremtiden. (Kapitaldekningssystemet).
- B) Utbetalte renteterminer i løpet av skadeåret samt de to påfølgende år.
- C) Sykepenger til skadede og hans familie i løpet av skadeåret samt de to påfølgende år.
- D) Sykehusbehandling, lægehonorar etc. i løpet av skadeåret samt de to påfølgende år.
- E) Begravelsesbidrag.
- F) Utløsningskapitaler.

Som nærmere redegjort for i ulykkesstatistikken for året 1908 under «Innledning» blev der fra og med dette år innført nye kapitaliseringsfaktorer for de *varige* invalidrenter, hvilke faktorer også er gjort gjeldende for de i tidligere år tilkjente renter. I den i nærværende tabell for de enkelte bedriftsarter for årene 1895—1908 anførte belastning inngår derfor kapitalverdien av de varige invalidrenter omberegnet med de nye kapitaliseringsfaktorer. Fra 1/1 1920 har man benyttet disse faktorer også for de *forbigående* invalidrenter (både for 1920 og de tidligere årgange).

Da tariffsatsene for samtlige bedriftsarter i årenes løp er undergått forandringer, forhøielser eller nedsettelser, angir den for årene 1895—1908, 1909—1915, 1916—1918, 1919—1921 og 1922—1926 for de enkelte bedriftsarter anførte tariffsats den gjennomsnittlige tariffsats for disse år.

6. Opgavene over godkjente ulykker gjelder — som det vil sees — som regel kun fra og med årgangen 1909 (tilsvarende tall før 1909 kan ikke skaffes fordelt titelvis — kun for riket).

Avvikelser herfra forekommer kun ved sådanne arbeidsarter, som er kommet inn under loven i de senere år eller som efter 1908 av statistiske grunne har fått sin egen titel.

7. *Tapte arbeidsdager*. Fra året 1922 er der inntatt opgaver over antall tapte arbeidsdager. På side 5* er der nærmere redegjort for beregningsmåten for disse opgaver.

Avant-propos au tableau des charges.

(Pages 1—111.)

Dans ce tableau, nous donnons, pour chacune des branches d'industrie, dont l'activité, de 1895 à 1928 a atteint 1000 années de travail un relevé détaillé concernant:

1. *Le nombre d'établissements industriels.*
2. *Le nombre d'années de travail*, qui comprend ce que les allemands appellent «Vollarbeiter», c'est à dire 300 jours de travail. On obtient donc le nombre d'années de travail en divisant le nombre total des jours d'une industrie par 300. Jusqu'en 1917 une journée était compté = 10 heures de travail, et jusqu'en 1920 = 9 heures; à partir du 1 janvier 1920 une année de travail est compté = 300 journées = 2400 heures — la journée de 8 heures. Cette expression a été adoptée pour avoir une mesure uniforme de la quantité de travail effectué.
3. *Le salaire* n'est pas la somme réellement gagnée, mais bien le montant sur lequel ont été calculées *les primes*. Ce qu'une personne gagne en sus de 0,70 cour. par heure (avant $\frac{1}{10}$ 1918: cour. 0,40) n'est pas compté dans cette colonne; d'autre part, nous avons établi un minimum et nous ne nous occupons pas par ex., par savoir si le salaire réel est au dessous de 0,25 cour. par heure pour un apprenti (avant $\frac{1}{10}$ 1918: cour. 0,15) et au-dessous de 0,15 cour. par heure pour une apprentie (avant $\frac{1}{10}$ 1918 cour. 0,10). Pour plus amples détails sur ces règles, nous renvoyons aux § 11 de la loi sur les assurances contre les accidents.
4. *Le revenu des primes* se calcule d'après le salaire, suivant les taux des tarifs en vigueur.
5. *Les charges.*

On comprend par cette expression, pour les différentes années, tous les versements et prélèvements de capital auxquels ont donné lieu les accidents de chaque année.

On obtiendra donc le chiffre des charges en additionnant:

- A) *Les réserves de primes* fixées pour les pensions viagères allouées. Pour le paiement des pensions viagères allouées aux sinistrés on prélève à la fin de la seconde année suivant celle dans laquelle l'accident a eu lieu (ainsi pour les accidents survenus en 1928 à la fin de l'année 1930) un capital (calculé sur la base de 4 pour cent par année) assez grand pour suffire au paiement des pensions viagères, tant que celles-ci dureront. De cette manière, chaque année supporte les dommages survenus au cours, de l'année sans que rien ne soit reporté sur l'avenir.

- B) Les termes versés des pensions viagères au cours de l'année et des deux années suivantes.
- C) Les frais de maladie payés au sinistré et à sa famille au cours de l'année et des deux années suivantes.
- D) Les frais d'hôpital, honoraires de medecin etc. au cours de l'année et des deux années suivantes.
- E) Les frais d'enterrement.
- F) Les capitaux de remplacement.

Au chapitre des Remarques générales de la statistique de l'assurance des accidents pour 1908, nous avons expliqué en détail qu'à partir de l'année 1908 inclusivement nous avons introduit de nouveaux coefficients de capitalisation pour les pensions d'invalidité *permanentes*. Nous avons dit aussi que ces coefficients avaient été appliqués aux pensions attribuées pendant les années précédentes. Dans les charges indiquées à ce tableau pour chaque branche d'industrie pendant la période 1895—1908, la valeur capitalisée des pensions d'invalidité permanentes a été recalculée au moyen des nouveaux coefficients de capitalisation. A partir du 1 janvier 1920 on s'est également servi de ces coefficients pour le calcul des rentes d'invalides temporaires (pour 1920 comme pour les années précédents).

Le taux du tarif pour toutes les branches d'industrie ayant subi des modifications au cours des années, augmentations ou diminutions, le taux appliqué à chacune des industries pendant les années 1895—1908, 1909—1915, 1916—1918, 1919—1921 et 1922—1926 indique le taux de tarif moyen pour ces années.

6. Les tableaux des accidents reconnus embrassant, comme on le verra, en general seulement les années à partir de 1909. (Pour le temps avant 1909 ces données ne peuvent être fournis subdivisés par titre mais seulement pour le pays entier.

Les exceptions à cette règle n'existent que dans les catégories de travaux tombés sous l'application de la loi pendant les dernières années, ou bien qui ont recus après 1908 leurs propres titres pour des raisons de statistique.

7. *Journées de travail perdues*. A partir de l'année 1922 on a inclu des données sur le nombre de journées de travail perdues. Page 35* on trouvera une explication sur la mode de calculer ces données.

Opgave

over årsverk, premieinntekt og belastning m. v.
for de bedriftsarter, hvor virksomheten fra
1895—1928 er nådd op i 1000 årsverk.

(Belastningstabellen.)

(Dog er i gruppesammendragene også medtatt de bedrifter (titler)
som ikke har nådd nevnte årsverkstall.)

Tableau

*des années de travail, du montant des primes, des charges etc.
pour les industries qui atteignent de 1895—1928
un total de 1000 années de travail.*

(Tableau des charges).

*Dans les recapitulations par groupes on a pourtant compris les catégories
d'installations (titres) qui n'ont pas atteint le nombre précité d'années
de travail.*

Gruppe I.
Utvinning av metaller.
Extraction de métaux.

År <i>Année</i>	Antall bedrifter <i>Nombre d'établissements</i>	Antall årsverk (à 300 arbeidsdager) <i>Années de travail</i>	Arbeidslønn (beregnet efter I.T.L. § 11, kfr. §§ 6 og 7) <i>Salaires gagnés</i>	Premieinntekt <i>Mont. des primes</i>		Belastning <i>Charges</i>		Godkjente ulykker <i>Acc. recon.</i>			Kostende pr. <i>Côût par</i>		Antall tapte arbeidsdager <i>Nombre de journées de travail perdues</i>						
				total <i>total</i>	Tariffsaft <i>Taux du tarif</i>	total <i>total</i>	i ‰ av arb.- lønnen ‰ du mont. des sal.	i alt en tout	med døden till ayant entraîné la mort	pr. 1000 årsv. par 1000 ann. de trav.	godkj. ulykke acc. recon.	årsverk ann. de trav.	Sygd <i>Maladie</i>	Invaliditet <i>Incapacité</i>	Død <i>Mort</i>	Sum <i>Tota</i>	pr. godkjent ulykke par. acc. rec.	pr. årsverk par ann. de trav.	
			Kr.	Kr.	‰	Kr.	‰				Kr.	Kr.							
1895-1921	-	124 997	140 698 605	4 121 337	29.3	4 733 228	33.6	1) 9035	1) 196	1) 110.7	1) 388	38							
1922-1926	-	18 554	31 143 321	1 130 612	36.3	1 222 222	39.2	1315	22	70.9	929	66	47 285	232 456	165 000	444 741	338	24	
1927	52	3 504	5 868 643	195 100	33.2	181 271	30.9	288	5	82.2	629	52	9 818	41 288	37 500	88 606	308	25	
1928	44	4 692	7 841 418	257 780	32.9	254 099	32.4	424	7	90.4	599	54	15 694	61 591	52 500	129 785	306	28	
1895-1928	-	151 747	185 551 987	5 704 829	30.7	6 390 820	34.4	1) 11 062	1) 230	1) 102.1	1) 467	42	72 797	3) 335 335	2) 255 000	2) 663 132	3) 327	2) 25	

¹⁾ Disse tall gjelder — i hele belastningstabellen — kun årene etter 1908.

Les chiffres ne s'appliquent — dans le tableau des charges entier — qu'aux années suivant 1908.

²⁾ Som det fremgår av innledningen side 5* er opgaver over tapte arbeidsdager inntatt fra 1922. Disse tall angir derfor, gjennom hele belastningstabellen, sammendrag for årene 1922—1928.

Comme il ressort de l'introduction page 35* des renseignements sur le nombre des journées de travail perdues ont été fournies à partir de l'année 1922. Ces chiffres donnent donc à travers tout le tableau des charges, des resumées pour les années 1922—1928.

Bergverksdrift med tilhørende hyttedrift, vaskeri, brikettering, transporter etc., alle arbeider under ett. Skjerpning og prøvedrift.

Exploitation des mines avec fonderies, laveries, briqueteries, transports etc., tous les travaux y compris.

Gruppe I - 1.

Recherche du minerai et exploitation d'essai.

		Kr.	Kr.	%	Kr.	%				Kr.	Kr.							
1895-1908	-	38 361	36 380 855	744 102	20,5	1 147 614	31,5	-	-	-	-	30						
1909-1915	-	40 711	46 287 245	1 380 541	29,8	1 851 255	40,0	5 184	120	127,3	357	45						
1916-1918	-	20 919	23 511 036	919 864	39,1	753 207	32,0	1 983	48	94,8	380	36						
1919-1921	-	11 136	19 191 045	792 431	41,3	732 213	38,2	1 024	22	92,0	715	66						
1922-1926	-	15 927	26 730 966	1 048 995	39,2	1 099 746	41,1	1 067	21	67,0	1 031	69	39 582	205 318	157 500	402 400	377	25
1927	42	3 021	5 059 901	182 160	36,0	157 962	31,2	212	4	70,2	745	52	8 531	40 038	30 000	78 569	371	26
1928	34	3 959	6 615 948	238 174	36,0	217 137	32,8	362	7	91,4	600	55	13 498	47 873	52 500	113 871	315	29
1895-1928	-	134 034	163 776 996	5 306 267	-	5 959 134	36,4	9 832	222	102,8	487	44	61 611	293 229	240 000	594 840	362	26

Utvinning av metaller (alle slag). Stålverk.

Extraction de métaux (toutes sortes). Acieries.

Gruppe I - 2.

		Kr.	Kr.	%	Kr.	%				Kr.	Kr.							
1895-1908	-	5 030	4 073 890	61 907	15,2	55 001	13,5	-	-	-	-	11						
1909-1915	-	3 500	3 990 143	77 202	19,3	53 125	13,3	320	2	91,4	166	15						
1916-1918	-	3 496	4 011 231	80 227	20,0	71 631	17,9	390	2	111,6	184	20						
1919-1921	-	1 844	3 253 160	65 063	20,0	69 182	21,3	134	2	72,7	516	38						
1922-1926	-	2 627	4 412 355	81 617	18,5	122 476	27,8	248	1	94,4	494	47	7 703	27 138	7 500	42 341	171	16
1927	10	483	808 742	12 940	16,0	23 309	28,8	76	1	157,3	307	48	1 287	1 250	7 500	10 037	132	21
1928	10	733	1 225 470	19 606	16,0	36 962	30,2	62	-	84,6	596	50	2 196	13 718	-	15 914	257	22
1895-1928	-	17 713	21 774 991	398 562	-	431 686	19,8	1 230	8	97,0	305	24	11 186	42 106	15 000	68 292	177	18

Gruppe II.

Jord- og stenindustri.

Industrie de la terre et de la pierre.

År Année	Antall bedrifter Nombre d'établissements	Antall årsverk (à 300 arbeidsdager) Années de travail	Arbeidslønn (beregnet etter I.T.L. § 11, kfr. §§ 6 og 7) Salaires gagnés	Premieinntekt Mont.des primes		Belastning Charges		Godkjente ulykker Acc. recon.			Kostende pr. Côté par		Antall tapte arbeidsdager Nombre de journées de travail perdues					
				total total	Tariffsaft Taux du tarif	total total	i ‰ av arb.- lønnen ‰ du mont. des sal.	i alt en tout	med døden tilf- øjet entrainé la mort	pr. 1000 årsv. par 1000 ann. de trav.	godkj. ulykke acc. recon.	årsverk ann. de trav.	Sygdrom Maladie	Invaliditet Invalidité	Død Mort	Sum Total	pr. godkjent ulykke par acc. rec.	pr. årsverk par ann. de trav
			Kr.	Kr.	‰	Kr.	‰				Kr.	Kr.						
1895-1921	-	193 007	194 721 501	3 334 947	17,1	3 863 168	19,8	4 506	66	45,6	504	20						
1922-1926	-	33 704	56 107 504	989 498	17,6	1 270 877	22,7	1 946	23	57,7	653	38	72 652	265 854	172 500	511 006	263	15
1927	685	6 026	9 862 386	176 431	17,9	264 201	26,8	452	2	75,0	585	44	17 920	81 167	15 000	114 087	252	19
1928	697	7 063	11 442 487	209 010	18,3	310 656	27,1	584	9	82,7	532	44	21 700	86 893	67 500	176 093	302	25
1895-1928	-	239 800	272 133 878	4 709 886	17,3	5 708 902	21,0	7 488	100	51,4	550	24	112 272	433 914	255 000	801 186	269	17

Torvstrø-, torvmuld- og brenntorvfabrikasjon.

Industrie de la tourbe.

Gruppe II - 1 a.

			Kr.	Kr.	‰	Kr.	‰				Kr.	Kr.						
1895-1908	-	1 230	813 402	9 376	11,5	19 773	24,3	-	-	-	-	16						
1909-1915	-	1 452	1 241 623	18 783	15,1	41 984	33,8	47	1	32,4	893	29						
1916-1918	-	1 984	2 271 980	45 442	20,0	11 704	5,2	78	-	39,3	150	6						
1919-1921	-	1 309	2 278 620	45 581	20,0	72 808	32,0	53	-	40,5	1 374	56						
1922-1926	-	1 075	1 739 927	34 810	20,0	18 390	10,6	42	-	39,1	438	17	1 467	3 552	-	5 019	119	5
1927	90	133	218 773	4 375	20,0	1 936	8,8	7	-	52,6	277	15	371	1 156	-	1 527	218	11
1928	97	208	291 386	5 828	20,0	11 008	37,8	9	-	43,3	1 223	53	631	5 000	-	5 631	626	27
1895-1928	-	7 391	8 855 711	164 195	-	177 603	20,1	236	1	38,3	661	24	2 469	9 708	-	12 177	210	9

Ler-, sand- og grustak.

Gruppe II - 2.

Exploitation de l'argile, du sable et du ballast.

			Kr.	Kr.	%o	Kr.	%o				Kr.	Kr.							
1895-1908	-	393	326 232	5 546	17,0	27 819	85,3	-	-	-	-	71							
1909-1915	-	552	576 861	15 279	26,5	11 388	19,7	18	1	32,6	633	21							
1916-1918	-	407	527 591	21 078	40,0	29 597	56,1	25	3	61,4	1 184	73							
1919-1921	-	385	669 534	26 784	40,0	17 338	25,9	23	-	59,7	754	45							
1922-1926	-	460	771 583	30 862	40,0	36 527	47,3	24	2	52,2	1 522	79	1 201	8 139	15 000	24 340	1 014	53	
1927	47	81	133 334	5 336	40,0	23 876	179,1	6	-	74,1	3 979	295	558	8 913	-	9 471	1 579	117	
1928	50	109	180 486	7 222	40,0	472	2,6	6	-	55,0	79	4	99	-	-	99	17	1	
1895-1928	-	2 387	3 185 621	112 107	-	147 017	46,2	102	6	51,2	1 161	62	1 858	17 052	15 000	33 910	942	52	

Mineralgruber (feltspat, apatit, kalksten etc.).

Gruppe II - 3.

Exploitation de minéraux (feldspath, apatite, pierre a chaux etc.).

			Kr.	Kr.	%o	Kr.	%o				Kr.	Kr.							
1895-1908	-	3 413	2 748 047	47 446	17,3	117 183	42,6	-	-	-	-	34							
1909-1915	-	2 042	1 913 142	47 416	24,8	65 251	34,1	118	1	57,8	552	32							
1916-1918	-	2 085	2 380 459	86 181	36,2	91 023	38,2	113	3	54,2	806	44							
1919-1921	-	578	980 292	38 098	38,9	17 233	17,6	43	-	74,4	401	30							
1922-1926	-	1 374	2 303 305	90 460	39,3	83 800	36,4	111	1	80,8	755	61	3 969	19 319	7 500	30 788	277	22	
1927	65	430	699 921	25 198	36,0	34 679	49,5	41	-	95,3	846	81	2 629	14 130	-	16 759	409	39	
1928	79	446	722 856	26 023	36,0	41 725	57,7	61	2	136,8	684	94	2 265	10 236	15 000	27 501	451	62	
1895-1928	-	10 368	11 748 022	360 822	-	450 894	38,4	487	7	70,0	682	43	8 863	43 685	22 500	75 048	352	33	

Kvarts-, feltspatt, kalksten- og talkummøller (ekskl. brytning av stenen). Pulveriseringsverk.
Moulins à quartz, feldspath, pierre calcaire et talc (deyagement du mineral non compris).

Gruppe II - 4.

Installations de pulvérisation.

År Année	Antall bedrifter Nombre d'établissements	Antall årsverk (à 300 arbeidsdager) Années de travail	Arbeidslønn (beregnet etter I.T.L. § 11, kfr. §§ 6 og 7) Salaires gagnés	Premieinntekt Mont. des primes			Belastning Charges		Godkjente ulykker Acc. recon.			Kostende pr. Côut par		Antall tapte arbeidsdager Nombre de journées de travail perdues					
				total total	Tariffsaft Taux du tarif	%	total total	i % av arb.- lønnen % du mont. des sal.	i alt en tout	med døden tilf. ayant entraîné la mort	pr. 1000 årsv. par 1000 ann. de trav.	godkj. ulykke acc. recon.	årsverk ann. de trav.	Sygdom Maladie	Invaliditet Invalidité	Død Mort	Sum Total	pr. godkjent ulykke par acc. rec.	pr. årsverk par ann. de trav.
			Kr.	Kr.	%	Kr.	%				Kr.	Kr.							
1895-1908	-	350	234 881	2 533	10,8	11 582	49,3	-	-	-	-	-	-						
1909-1915	-	207	203 320	2 823	13,9	18 142	89,2	12	2	58,0	1 512	88							
1916-1918	-	121	124 577	3 614	29,0	1 276	10,2	4	-	33,1	319	11							
1919-1921	-	106	186 424	4 663	25,0	2 448	13,1	3	-	28,3	816	23							
1922-1926	-	224	374 565	9 367	25,0	2 797	7,5	12	1	53,6	233	12	292	-	7 500	7 792	649	35	
1927	9	31	52 179	1 305	25,0	33	0,6	1	-	32,3	33	1	16	-	-	16	16	1	
1928	8	35	58 023	1 450	25,0	119	2,1	3	-	85,7	40	3	37	-	-	37	12	1	
1895-1928	-	1 074	1 233 969	25 755	-	36 397	29,5	35	3	48,3	700	34	345	-	7 500	7 845	490	27	

Stenbrudd.

Carrières de pierres.

Gruppe II - 5 a.

År Année	Antall bedrifter Nombre d'établissements	Antall årsverk (à 300 arbeidsdager) Années de travail	Arbeidslønn (beregnet etter I.T.L. § 11, kfr. §§ 6 og 7) Salaires gagnés	Premieinntekt Mont. des primes			Belastning Charges		Godkjente ulykker Acc. recon.			Kostende pr. Côut par		Antall tapte arbeidsdager Nombre de journées de travail perdues					
				total total	Tariffsaft Taux du tarif	%	total total	i % av arb.- lønnen % du mont. des sal.	i alt en tout	med døden tilf. ayant entraîné la mort	pr. 1000 årsv. par 1000 ann. de trav.	godkj. ulykke acc. recon.	årsverk ann. de trav.	Sygdom Maladie	Invaliditet Invalidité	Død Mort	Sum Total	pr. godkjent ulykke par acc. rec.	pr. årsverk par ann. de trav.
			Kr.	Kr.	%	Kr.	%				Kr.	Kr.							
1895-1908	-	9 000	7 259 351	157 548	21,7	330 965	45,6	-	-	-	-	37							
1909-1915	-	2 200	2 439 234	89 041	36,5	86 756	35,6	162	3	73,6	536	39							
1916-1918	-	952	1 090 530	49 065	45,0	41 609	38,2	85	-	89,3	490	44							
1919-1921	-	956	1 645 932	74 069	45,0	74 783	45,4	62	2	64,9	1 206	78							
1922-1926	-	708	1 197 773	53 031	44,3	80 134	66,9	66	2	93,2	1 214	113	2 878	9 302	15 000	27 180	412	38	
1927	17	40	66 631	2 664	40,0	592	8,9	5	-	125,0	118	15	98	-	-	98	20	2	
1928	16	43	72 433	2 899	40,0	2 365	32,7	4	-	93,0	591	55	247	1 895	-	2 142	536	50	
1895-1928	-	13 899	13 771 884	428 317	-	617 204	44,8	384	7	78,4	738	44	3 223	11 197	15 000	29 420	392	37	

Gruppe II - 5 b.

Stenbrudd, inkl. tilhugning.
Carrières de pierres (y compris la taille).

			Kr.	Kr.	%	Kr.	%				Kr.	Kr.						
1900-1908	-	18 907	16 467 642	405 898	24,6	406 108	24,7	-	-	-	-	21						
1909-1915	-	17 059	16 426 366	401 480	24,4	480 959	29,3	1 131	11	66,3	425	28						
1916-1918	-	2 605	2 906 613	81 394	28,0	93 472	32,2	280	3	107,5	334	36						
1919-1921	-	2 837	4 764 770	133 415	28,0	125 363	26,3	266	-	93,8	471	44						
1922-1926	-	6 369	10 592 306	283 378	26,8	398 402	37,6	683	7	107,2	583	63	23 259	87 161	52 500	162 920	239	26
1927	126	1 653	2 701 371	67 538	25,0	102 184	37,8	210	-	127,0	487	62	7 906	30 663	-	38 569	184	23
1928	120	2 087	3 393 994	84 853	25,0	115 911	34,2	288	-	138,0	402	56	10 127	38 402	-	48 529	169	23
1900-1928	-	51 517	57 253 062	1 457 956	-	1 722 399	30,1	2 858	21	87,6	456	33	41 292	156 226	52 500	250 018	212	25

Stenhugning (i verksteder, på bygninger og tomter, event. i forb. med sagning, slipning og polering av sten).

Taille des pierres (dans les ateliers, à pied d'œuvre et sur les chantiers, éventuellement y compris le sciage,

Gruppe II - 7 a.

l'ébauchage et le polissage).

			Kr.	Kr.	%	Kr.	%				Kr.	Kr.						
1895-1908	-	3 848	3 608 603	78 836	21,8	88 952	24,6	-	-	-	-	23						
1909-1915	-	1 812	1 952 250	42 956	22,0	16 961	8,7	86	-	47,5	197	9						
1916-1918	-	698	820 647	18 064	22,0	11 908	14,5	38	-	54,4	313	17						
1919-1921	-	721	1 236 505	27 206	22,0	9 134	7,4	38	-	52,7	240	13						
1922-1926	-	892	1 483 034	30 297	20,4	25 705	17,3	48	-	53,8	536	29	1 471	5 484	-	6 955	145	8
1927	42	170	279 763	5 031	18,0	404	1,4	9	-	52,9	45	2	90	-	-	90	10	1
1928	42	188	307 104	5 523	18,0	6 338	20,6	9	-	47,9	704	34	242	1 875	-	2 117	235	11
1895-1928	-	8 329	9 687 906	207 913	-	159 402	16,5	228	-	50,9	307	19	1 803	7 359	-	9 162	139	7

Marmorvarefabrikker.
Fabriques d'articles en marbre.

Gruppe II - 7 b.

År Année	Antall bedrifter Nombre d'établissements	Antall årsverk (à 300 arbeidsdager) Années de travail	Arbeidslønn (berèg- net etter I.T.L. § 11, kr. §§ 6 og 7) Salaires gagnés	Premieinntekt Mont. des primes		Belastning Charges		Godkjente ulykker Acc. recon.			Kostende pr. Côté par		Antall tapte arbeidsdager Nombre de journées de travail perdues					
				total total	Tariffisats Taux du tarif	total total	i ‰ av arb.- lønnen ‰ du mont. des sal.	i alt en tout	med døden tilf. ayant entraîné la mort	pr. 1000 årsv. par 1000 ann. de trav.	godkj. ulykke acc. recon.	årsverk ann. de trav.	Sygdøm Malade	Invaliditet Invalidité	Død Mort	Sum Total	pr. godkjent ulykke par acc. rec.	pr. årsverk par ann. de trav.
1895-1908	-	703	693 558	Kr. 5 326	‰ 7,7	Kr. 4 119	‰ 5,0	-	-	-	-	6						
1909-1915	-	421	442 551	Kr. 2 658	‰ 6,0	Kr. 12 681	‰ 28,7	23	1	54,6	551	30						
1916-1918	-	208	240 465	Kr. 1 444	‰ 6,0	Kr. 1 810	‰ 7,5	15	-	72,1	121	9						
1919-1921	-	263	456 691	Kr. 2 740	‰ 6,0	Kr. 8 087	‰ 17,7	10	-	38,0	809	31						
1922-1926	-	384	644 237	Kr. 3 867	‰ 6,0	Kr. 1 182	‰ 1,8	5	-	13,0	236	3				81	16	-
1927	9	62	104 650	Kr. 629	‰ 6,0	Kr. 189	‰ 1,8	2	-	32,3	95	3	81	-	-	81	16	-
1928	9	60	100 489	Kr. 602	‰ 6,0	-	-	-	-	-	-	-	55	-	-	55	28	1
1895-1928	-	2 101	2 682 641	Kr. 17 266	-	Kr. 28 068	‰ 10,5	55	1	39,3	430	13	136	-	-	136	19	-

Fabrikasjon av mølle-, slipe-, brynestener, fileskiver etc.
Fabriques de meules et d'affûtoirs ainsi que de disques d'émeri.

Gruppe II - 8.

År Année	Antall bedrifter Nombre d'établissements	Antall årsverk (à 300 arbeidsdager) Années de travail	Arbeidslønn (berèg- net etter I.T.L. § 11, kr. §§ 6 og 7) Salaires gagnés	Premieinntekt Mont. des primes		Belastning Charges		Godkjente ulykker Acc. recon.			Kostende pr. Côté par		Antall tapte arbeidsdager Nombre de journées de travail perdues					
				total total	Tariffisats Taux du tarif	total total	i ‰ av arb.- lønnen ‰ du mont. des sal.	i alt en tout	med døden tilf. ayant entraîné la mort	pr. 1000 årsv. par 1000 ann. de trav.	godkj. ulykke acc. recon.	årsverk ann. de trav.	Sygdøm Malade	Invaliditet Invalidité	Død Mort	Sum Total	pr. godkjent ulykke par acc. rec.	pr. årsverk par ann. de trav.
1895-1908	-	651	498 041	Kr. 7 025	‰ 14,1	Kr. 9 938	‰ 20,0	-	-	-	-	15						
1909-1915	-	498	478 608	Kr. 6 704	‰ 14,0	Kr. 6 454	‰ 13,5	13	-	26,1	496	13						
1916-1918	-	335	360 434	Kr. 5 047	‰ 14,0	Kr. 8 816	‰ 24,5	20	-	59,7	441	26						
1919-1921	-	219	384 566	Kr. 5 385	‰ 14,0	Kr. 5 506	‰ 14,3	17	-	77,6	324	25						
1922-1926	-	344	575 775	Kr. 8 058	‰ 14,0	Kr. 8 409	‰ 14,6	13	-	37,8	647	24	500	1 875	-	2 375	183	7
1927	7	73	120 934	Kr. 1 692	‰ 14,0	-	-	-	-	-	-	-	-	-	-	-	-	-
1928	7	84	139 425	Kr. 1 952	‰ 14,0	Kr. 350	‰ 2,5	4	-	47,6	88	4	75	-	-	75	19	1
1895-1928	-	2 204	2 557 783	Kr. 35 863	-	Kr. 39 473	‰ 15,4	67	-	43,1	438	18	575	1 875	-	2 450	144	5

Skiferbrudd.

Carrières d'ardoises.

Gruppe II - 9.

			Kr.	Kr.	%o	Kr.	%o				Kr.	Kr.						
1895-1908	-	2 561	1 908 696	37 813	19,8	64 987	34,0	-	-	-	-	25						
1909-1915	-	1 792	1 704 427	37 105	21,8	46 067	27,0	95	1	53,0	485	26						
1916-1918	-	643	770 797	24 665	32,0	6 710	8,7	51	-	79,3	132	10						
1919-1921	-	671	1 150 414	36 779	32,0	31 365	27,3	56	-	83,5	560	47						
1922-1926	-	872	1 457 291	43 249	29,6	42 212	29,0	62	2	71,1	681	48	2 173	8 039	15 000	25 212	407	29
1927	57	131	213 892	5 353	25,0	3 035	14,2	13	-	99,2	233	23	566	1 321	-	1 887	145	14
1928	60	140	221 738	5 547	25,0	21 553	97,2	19	1	135,7	1 134	154	1 159	4 750	7 500	13 409	706	96
1895-1928	-	6 810	7 427 255	190 511	-	215 929	29,1	296	4	69,7	506	32	3 898	14 110	22 500	40 508	431	35

Kalkbrennerier og magnesitverk. Mørtelfabrikker.

Cuisson de la chaux et usines de magnésite. Fabriques de mortier.

Gruppe II - 11.

			Kr.	Kr.	%o	Kr.	%o				Kr.	Kr.						
1895-1908	-	2 450	2 020 167	35 674	17,7	43 446	21,5	-	-	-	-	18						
1909-1915	-	1 801	1 831 897	38 797	21,2	20 685	11,3	52	1	28,9	398	11						
1916-1918	-	1 026	1 228 583	27 271	22,2	14 141	11,5	53	1	51,7	267	14						
1919-1921	-	863	1 512 792	34 071	22,5	63 498	42,0	67	1	77,6	948	74						
1922-1926	-	1 228	2 054 788	44 672	21,7	29 150	14,2	77	-	62,7	379	24	3 172	3 320	-	6 492	84	5
1927	26	186	310 999	6 220	20,0	13 783	44,3	13	1	69,9	1 060	74	429	2 000	7 500	9 929	764	53
1928	27	222	369 390	7 389	20,0	6 037	16,3	22	3	99,1	274	27	558	-	22 500	23 058	1 048	104
1895-1928	-	7 776	9 328 616	194 094	-	190 740	20,4	284	7	53,3	515	25	4 159	5 320	30 000	39 479	352	24

Cementfabrikker.

Fabriques de ciment.

Gruppe II - 12.

År Année	Antall bedrifter Nombre d'établissements	Antall årsverk (à 300 arbeidsdager) Années de travail	Arbeidslønn (beregnet etter I.T.L. § 11, kfr. §§ 6 og 7) Salaires gagnés	Premieinntekt Mont. des primes		Belastning Charges		Godkjente ulykker Acc. recon.			Kostende pr. Côté par		Antall tapte arbeidsdager Nombre de journées de travail perdues						
				total total	Tariffsets Taux du tarif	total total	i % av arb.- lønnen % du mont. des sal.	i alt en tout	med døden tilf. ayant entraîné la mort	pr. 1000 årsv. par 1000 ann. de trav.	godkj. ulykke acc. recon.	årsverk ann. de trav.	Sygdom Maladie	Invalditet Invaldité	Død Mort	Sum Total	pr. godkjent ulykke par acc. rec.	pr. årsverk par ann. de trav.	
			Kr.	Kr.	%	Kr.	%				Kr.	Kr.							
1895-1908	-	2 595	2 313 946	36 009	15,6	28 384	12,3	-	-	-	-	11							
1909-1915	-	1 794	2 039 135	29 323	14,4	55 289	27,1	62	5	34,6	892	31							
1916-1918	-	1 388	1 678 765	26 849	16,0	44 121	26,3	110	1	79,3	401	32							
1919-1921	-	2 873	4 929 090	78 865	16,0	43 261	8,8	80	1	27,8	541	15							
1922-1926	-	4 909	8 247 711	126 936	15,4	217 728	26,4	331	6	67,4	658	44	13 449	46 270	45 000	104 719	316	21	
1927	4	725	1 194 777	16 727	14,0	26 428	22,1	39	-	53,8	678	36	1 472	9 304	-	10 776	276	15	
1928	4	684	1 147 611	16 065	14,0	27 791	24,2	29	1	42,4	958	41	894	8 075	7 500	16 469	568	24	
1895-1928	-	14 968	21 551 035	330 774	-	443 002	20,6	651	14	52,6	634	30	15 815	63 649	52 500	131 964	331	21	

Cement- og gipsvarefabrikker o. l.

Fabriques d'objets en ciment et en gypse etc.

Gruppe II - 13.

År	Antall bedrifter	Antall årsverk	Arbeidslønn	Premieinntekt		Belastning		Godkjente ulykker			Kostende		Antall tapte arbeidsdager						
				total	Tariffsets	total	i % av arb.-lønnen	i alt	med døden tilf.	pr. 1000 årsv.	godkj. ulykke	årsverk	Sygdom	Invalditet	Død	Sum	pr. godkjent ulykke	pr. årsverk	
			Kr.	Kr.	%	Kr.	%				Kr.	Kr.							
1895-1908	-	1 290	1 229 396	7 962	6,5	24 758	20,1	-	-	-	-	19							
1909-1915	-	885	980 075	8 675	8,9	1 830	1,9	32	-	36,2	57	2							
1916-1918	-	989	1 143 440	13 709	12,0	8 385	7,3	41	-	41,5	205	8							
1919-1921	-	1 071	1 879 385	22 523	12,0	38 882	20,7	39	2	36,4	997	36							
1922-1926	-	1 317	2 208 795	26 511	12,0	42 604	19,3	53	-	40,2	804	32	2 314	13 014	-	15 328	289	12	
1927	76	195	324 274	3 891	12,0	3 981	12,3	13	-	66,7	306	20	567	2 320	-	2 887	222	15	
1928	66	197	325 175	3 901	12,0	1 350	4,2	8	-	40,6	169	7	341	-	-	341	43	2	
1895-1928	-	5 944	8 090 540	87 172	-	121 790	15,1	186	2	40,0	519	20	3 222	15 334	-	18 556	251	11	

Teglverk (hovedsakelig maskinformning).

Gruppe II - 14 b.

Briqueteries (principalement avec moutage mécanique).

			Kr.	Kr.	%	Kr.	%				Kr.	Kr.						
1895-1908	-	18 236	16 470 738	195 966	11,9	263 320	16,0	-	-	-	-	14						
1909-1915	-	8 481	9 065 681	140 225	15,5	137 226	15,1	219	12	25,8	627	16						
1916-1918	-	3 674	4 235 228	76 227	18,0	63 687	15,0	184	3	50,1	346	17						
1919-1921	-	2 953	5 167 930	86 544	16,7	140 397	27,2	133	3	45,0	1 056	48						
1922-1926	-	4 748	7 961 685	127 385	16,0	188 304	23,7	238	2	50,1	791	40	10 082	39 565	15 000	64 647	272	14
1927	50	577	965 017	15 435	16,0	29 474	30,5	32	1	55,5	921	51	1 097	5 916	7 500	14 513	454	25
1928	50	825	1 376 616	22 025	16,0	6 164	4,5	40	-	48,5	154	7	1 452	37	-	1 489	37	2
1895-1928	-	39 494	45 242 895	663 807	-	828 572	18,3	846	21	39,8	662	21	12 631	45 518	22 500	80 649	260	13

Teglverk (hovedsakelig håndformning).

Gruppe II - 14 c.

Briqueteries (principalement avec moutage à la main).

			Kr.	Kr.	%	Kr.	%				Kr.	Kr.						
1895-1908	-	6 266	5 374 851	47 819	8,9	45 884	8,5	-	-	-	-	7						
1909-1915	-	2 403	2 445 975	24 468	10,0	19 588	8,0	44	-	18,3	445	8						
1916-1918	-	689	765 708	7 659	10,0	7 210	9,4	15	-	21,8	481	10						
1919-1921	-	592	1 012 150	10 119	10,0	30 844	30,5	14	-	23,6	2 203	52						
1922-1926	-	818	1 365 977	13 660	10,0	17 690	13,0	11	-	13,4	1 608	22	411	3 750	-	4 161	378	5
1927	18	136	222 326	2 223	10,0	75	0,3	3	-	22,1	25	1	37	-	-	37	12	-
1928	17	135	220 406	2 205	10,0	2 893	13,1	5	-	37,0	579	21	423	1 164	-	1 587	317	12
1895-1928	-	11 039	11 407 393	108 153	-	124 184	10,9	92	-	19,3	842	11	871	4 914	-	5 785	304	5

Pottemakerier.
Fabriques de poteries.

Gruppe II - 15.

År Année	Antall bedrifter Nombre d'établissements	Antall årsverk (à 300 arbeidsdager) Années de travail	Arbeidslønn (beregnet etter I.T.L. § 11, kr. §§ 6 og 7) Salaires gagnés	Premieinntekt Mont. des primes		Belastning Charges		Godkjente ulykker Acc. recon.			Kostende pr. Côté par		Antall tapte arbeidsdager Nombre de journées de travail perdues						
				total total	Tariffsaft Taux du tarif	total total	i % av arb- lønnen % du mont. des sal.	i alt en tout	med døden tilf. ayant entraîné la mort	pr. 1000 årsv. par 1000 ann. de trav.	godkj. ulykke acc. recon.	årsverk ann. de trav.	Sygdøm Maladie	Invalditet Invalidité	Død Mort	Sum Total	pr. godkjent ulykke par acc. rec.	pr. årsverk par ann. de trav.	
			Kr.	Kr.	%	Kr.	%				Kr.	Kr.							
1895-1908	-	1 247	861 643	4 554	5,3	8 494	9,9	-	-	-	-	-	7						
1909-1915	-	612	538 357	3 215	6,0	8 136	15,1	3	1	4,9	2 712	13							
1916-1918	-	187	205 079	1 232	6,0	681	3,3	6	-	32,1	114	4							
1919-1921	-	265	474 445	2 843	6,0	790	1,7	2	-	7,5	395	3							
1922-1926	-	376	624 677	3 751	6,0	1 444	2,3	3	-	8,0	481	4	123	-	-	123	41	-	-
1927	7	68	107 299	644	6,0	380	3,5	3	-	44,1	127	6	102	-	-	102	34	-	2
1928	7	64	96 316	579	6,0	-	-	-	-	-	-	-	-	-	-	-	-	-	-
1895-1928	-	2 819	2 907 816	16 818	-	19 925	6,9	17	1	10,8	667	7	225	-	-	225	38	-	-

Porselens-, stentøi-, fayanse- og chamottfabrikker.

Gruppe II - 16.

Fabriques de porcelaine, faïenceries et produits refractaires.

År Année	Antall bedrifter Nombre d'établissements	Antall årsverk (à 300 arbeidsdager) Années de travail	Arbeidslønn (beregnet etter I.T.L. § 11, kr. §§ 6 og 7) Salaires gagnés	Premieinntekt Mont. des primes		Belastning Charges		Godkjente ulykker Acc. recon.			Kostende pr. Côté par		Antall tapte arbeidsdager Nombre de journées de travail perdues						
				total total	Tariffsaft Taux du tarif	total total	i % av arb- lønnen % du mont. des sal.	i alt en tout	med døden tilf. ayant entraîné la mort	pr. 1000 årsv. par 1000 ann. de trav.	godkj. ulykke acc. recon.	årsverk ann. de trav.	Sygdøm Maladie	Invalditet Invalidité	Død Mort	Sum Total	pr. godkjent ulykke par acc. rec.	pr. årsverk par ann. de trav.	
			Kr.	Kr.	%	Kr.	%				Kr.	Kr.							
1895-1908	-	6 302	4 530 471	23 373	5,2	6 460	1,4	-	-	-	-	1							
1909-1915	-	4 386	3 726 742	16 334	4,4	29 765	8,0	24	-	5,5	1 240	7							
1916-1918	-	1 509	1 572 885	7 054	4,5	12 675	8,1	19	-	12,6	667	8							
1919-1921	-	1 589	2 703 484	11 675	4,3	15 657	5,8	24	-	15,1	652	10							
1922-1926	-	3 559	5 763 297	24 443	4,2	17 968	3,1	38	-	10,7	473	5	1 473	3 382	-	4 855	128	1	-
1927	5	638	999 346	3 997	4,0	786	6,8	10	-	15,7	79	1	269	-	-	269	27	-	-
1928	5	819	1 256 030	5 023	4,0	5 261	4,2	10	1	12,2	526	6	344	917	7 500	8 761	876	11	-
1895-1928	-	18 802	20 552 255	91 899	-	88 572	4,3	125	1	10,0	650	5	2 086	4 299	7 500	13 885	239	3	-

Glassverk, glass-sliperi.

Gruppe II-17.

Verreries, meulage du verre.

			Kr.	Kr.	%o	Kr.	%o				Kr.	Kr.						
1895-1908	-	13 806	10 848 889	68 031	6,3	37 650	3,5	-	-	-	-	3						
1909-1915	-	7 665	7 087 736	42 527	6,0	38 241	5,4	126	1	16,4	304	5						
1916-1918	-	2 375	2 610 887	15 664	6,0	5 426	2,1	82	-	34,5	66	2						
1919-1921	-	2 089	3 667 029	17 656	4,8	33 050	9,0	59	1	28,2	560	16						
1922-1926	-	3 888	6 473 238	25 897	4,0	37 268	5,8	101	-	26,0	369	10	2 811	9 478	-	12 289	121	3
1927	23	643	1 054 679	4 220	4,0	3 466	3,3	23	-	35,8	151	5	560	670	-	1 230	53	2
1928	25	638	1 029 893	4 119	4,0	13 582	13,2	17	1	26,6	799	21	747	-	7 500	8 247	485	13
1895-1928	-	31 104	32 772 351	178 114	-	168 683	5,1	408	3	23,6	319	5	4 118	10 148	7 500	21 766	154	4

Gruppe III.

Jern- og metallindustri, tilvirkning av maskiner og transportmidler.

Industrie du fer et des metaux, fabrication de machines et de moyens de transport.

			Kr.	Kr.	%o	Kr.	%o				Kr.	Kr.						
1895-1921	-	560 838	599 832 558	8 308 699	13,9	8 205 396	13,7	20 147	150	58,6	280	15						
1922-1926	-	107 277	177 519 248	2 315 665	13,0	2 811 121	15,8	5 443	39	50,7	516	26	174 839	635 125	292 500	1 102 464	203	10
1927	1634	17 719	28 878 302	345 178	12,0	414 422	14,4	975	9	55,0	425	23	30 125	118 959	67 500	216 584	222	12
1928	1666	22 157	35 947 976	441 447	12,3	571 769	15,9	1 275	10	57,5	448	26	39 153	171 154	75 000	285 307	224	13
1895-1928	-	707 991	842 178 084	11 410 989	13,5	12 002 708	14,3	27 840	208	56,7	339	17	244 117	925 238	435 000	1 604 355	209	11

Gruppe III - 1.

Jern- og stålstøperier.
Fonderies de fer et d'acier.

År Année	Antall bedrifter Nombre d'établissements	Antall årsverk (à 300 arbeidsdager) Années de travail	Arbeidslønn (beregnet etter I.T.L. § 11, kfr. §§ 6 og 7) Salaires gagnés	Premieinntekt Mont. des primes		Belasting Charges		Godkjente ulykker Acc. recon.			Kostende pr. Côté par		Antall tapte arbeidsdager Nombre de journées de travail perdues					
				total total	Tariffsat Taux du tarif	total total	i ‰ av arb.- lønnen ‰ du mont des sal.	i alt en tout	med døden till. ayant entraîné la mort	pr. 1000 årsv. par 1000 ann. de trav.	godkj. ulykke acc. recon.	årsverk ann. de trav.	Sygd Maladie	Invalditet Invalidité	Død Mort	Sum Total	pr. godkjent ulykke par acc. rec.	pr. årsverk par ann. de trav.
1895-1908	-	13 073	Kr. 11 520 403	Kr. 159 951	13,9	Kr. 105 177	9,1	-	-	-	-	8						
1909-1915	-	8 957	9 351 393	109 276	11,7	93 245	10,0	392	4	43,8	238	10						
1916-1918	-	3 767	4 291 878	42 924	10,0	42 669	9,9	233	2	61,9	183	11						
1919-1921	-	2 900	5 083 062	50 836	10,0	76 638	15,1	156	2	53,8	491	26						
1922-1926	-	4 235	7 016 478	70 156	10,0	81 153	11,6	210	1	49,6	386	19	6 072	17 507	7 500	31 079	148	7
1927	38	647	1 064 002	10 640	10,0	5 325	5,0	32	-	49,5	166	8	949	1 311	-	2 260	71	3
1928	40	852	1 408 672	14 082	10,0	3 426	2,4	33	1	38,7	104	4	685	1 000	7 500	9 185	278	11
1895-1928	-	34 431	Kr. 39 735 888	Kr. 457 865	-	Kr. 407 633	10,3	1 056	10	49,4	285	12	7 706	19 818	15 000	42 524	155	7

Smier med eller uten bygningssmedarbeide.

Gruppe III - 2.

Forges maréchaux avec ou sans ferronnerie pour bâtiments.

År Année	Antall bedrifter Nombre d'établissements	Antall årsverk (à 300 arbeidsdager) Années de travail	Arbeidslønn (beregnet etter I.T.L. § 11, kfr. §§ 6 og 7) Salaires gagnés	Premieinntekt Mont. des primes		Belasting Charges		Godkjente ulykker Acc. recon.			Kostende pr. Côté par		Antall tapte arbeidsdager Nombre de journées de travail perdues					
				total total	Tariffsat Taux du tarif	total total	i ‰ av arb.- lønnen ‰ du mont des sal.	i alt en tout	med døden till. ayant entraîné la mort	pr. 1000 årsv. par 1000 ann. de trav.	godkj. ulykke acc. recon.	årsverk ann. de trav.	Sygd Maladie	Invalditet Invalidité	Død Mort	Sum Total	pr. godkjent ulykke par acc. rec.	pr. årsverk par ann. de trav.
1895-1908	-	6 157	Kr. 4 647 755	Kr. 46 580	10,0	Kr. 64 639	13,9	-	-	-	-	10						
1909-1915	-	5 250	4 483 361	54 748	12,2	66 911	14,9	157	4	29,9	426	13						
1916-1918	-	1 718	1 759 354	24 629	14,0	17 901	10,2	103	1	60,0	174	10						
1919-1921	-	1 549	2 557 790	35 805	14,0	30 497	11,9	76	-	49,1	401	20						
1922-1926	-	2 125	3 262 246	43 159	13,2	57 674	17,7	105	-	49,4	549	27	2 817	15 345	-	18 162	173	9
1927	190	383	562 602	6 744	12,0	6 099	10,8	16	-	41,8	381	16	596	8 375	-	8 971	561	23
1928	178	405	537 151	6 442	12,0	1 409	2,6	12	-	29,6	117	3	340	-	-	340	28	1
1895-1928	-	17 587	Kr. 17 810 259	Kr. 218 107	-	Kr. 245 130	13,8	469	5	41,0	383	14	3 753	23 720	-	27 473	207	9

Fabrikasjon av trådstift, sømm, spiker, nagler, skruer etc.; jern- og ståltrådfabrikker.

Gruppe III - 3 a.

Fabriques de pointes de Paris, de clous, fils de fer etc.

			Kr.	Kr.	%o	Kr.	%o				Kr.	Kr.						
1895-1908	-	13 435	11 371 055	89 154	7,8	43 903	3,9	-	-	-	-	3						
1909-1915	-	7 818	7 999 781	61 837	7,7	70 349	8,8	296	-	37,9	238	9						
1916-1918	-	3 508	3 882 986	23 297	6,0	63 411	16,3	269	1	76,7	236	18						
1919-1921	-	3 017	5 226 300	31 356	6,0	54 101	10,4	204	2	67,6	265	18						
1922-1926	-	4 416	7 399 424	49 892	6,7	126 336	17,1	260	3	58,9	486	29	7 884	25 191	22 500	55 575	214	13
1927	24	662	1 103 921	8 830	8,0	31 085	28,2	41	2	61,9	758	47	1 176	5 747	15 000	21 923	535	33
1928	25	833	1 390 227	11 122	8,0	21 043	15,1	57	-	68,4	369	25	1 250	5 179	-	6 429	113	8
1895-1928	-	33 689	38 373 694	275 488	-	410 228	10,7	1 127	8	55,6	324	12	10 310	36 117	37 500	83 927	234	14

Nåle-, hekte-, fiskekrok- og fiskefluefabrikasjon.

Gruppe III - 3 b.

Fabriques d'aiguilles, d'agrafes et d'hameçons.

			Kr.	Kr.	%o	Kr.	%o				Kr.	Kr.						
1895-1908	-	1 609	1 118 948	6 479	5,8	2 460	2,2	-	-	-	-	2						
1909-1915	-	1 948	1 488 028	8 408	5,7	58	-	3	-	1,5	19	-						
1916-1918	-	756	765 575	3 063	4,0	-	-	-	-	-	-	-						
1919-1921	-	870	1 504 481	3 869	2,6	338	0,2	3	-	3,4	113	-						
1922-1926	-	1 995	3 349 698	6 699	2,0	939	0,3	6	-	3,0	157	-	164	-	-	164	27	-
1927	1	314	527 930	1 056	2,0	65	0,1	2	-	6,4	33	-	20	-	-	20	10	-
1928	1	383	641 721	1 283	2,0	112	0,2	1	-	2,6	112	-	21	-	-	21	21	-
1895-1928	-	7 875	9 396 381	30 857	-	3 972	0,4	15	-	2,4	101	1	205	-	-	205	23	-

Blikkvarefabrikker (jern og andre metaller) inkl. dekorering m. m., blikkenslagerverksteder.

Gruppe III - 4. Fabriques de ferblanterie (fer et autres métaux) y compris la décoration etc., ateliers de ferblanterie.

År Année	Antall bedrifter Nombre d'établissements	Antall årsverk (à 300 arbeidsdager) Années de travail	Arbeidslønn (beregnet etter I.T.L. § 11, kfr. §§ 6 og 7) Salaires gagnés		Premieinntekt Mont. des primes		Belastning Charges		Godkjente ulykker Acc. recon.			Kostende pr. Cout par		Antall tapte arbeidsdager Nombre de journées de travail perdues									
			Kr.	%	Kr.	%	Kr.	%	i alt en tout	med døden tilf. ayant entraîné la mort	pr. 1000 årsv. par 1000 ann. de trav.	godkj. u. ulykke acc. recon.	årsverk ann. de trav.	Sygtom Maladie	Invalditet Invalidité	Død Mort	Sum Total	pr. godkjent ulykke par. acc. rec.	pr. årsverk par ann. de trav.				
1895-1908	-	4 121	2 961 381	40	562	13,7	55 294	18,7	-	-	-	-	-	13									
1909-1915	-	8 380	7 320 755	107	553	14,7	97 413	13,3	386	1	46,1	252	12										
1916-1918	-	4 042	4 133 035	73	734	18,0	102 961	24,9	309	3	76,4	333	25										
1919-1921	-	3 398	5 938 269	98	427	16,6	202 458	34,1	260	2	76,5	779	60										
1922-1926	-	5 786	9 579 877	168	139	17,6	135 843	14,2	379	1	65,5	358	23	10 434	33 428	7 500	51 362	136	9				
1927	77	1 091	1 770 991	35	314	20,0	20 290	11,5	65	1	59,6	312	19	1 665	5 993	7 500	15 158	233	14				
1928	75	1 150	1 842 353	36	714	20,0	32 744	17,8	77	-	67,0	425	28	2 459	12 389	-	14 848	193	13				
1895-1928	-	27 968	33 546 661	560	443	-	647 003	19,3	1 476	8	61,9	399	23	14 558	51 810	15 000	81 368	156	10				

Jern- og stålwarefabrikker, verktøifabrikasjon etc.

Gruppe III - 5.

Fabrication d'articles en fer et acier, fabrication d'outils etc.

År Année	Antall bedrifter Nombre d'établissements	Antall årsverk (à 300 arbeidsdager) Années de travail	Arbeidslønn (beregnet etter I.T.L. § 11, kfr. §§ 6 og 7) Salaires gagnés		Premieinntekt Mont. des primes		Belastning Charges		Godkjente ulykker Acc. recon.			Kostende pr. Cout par		Antall tapte arbeidsdager Nombre de journées de travail perdues									
			Kr.	%	Kr.	%	Kr.	%	i alt en tout	med døden tilf. ayant entraîné la mort	pr. 1000 årsv. par 1000 ann. de trav.	godkj. u. ulykke acc. recon.	årsverk ann. de trav.	Sygtom Maladie	Invalditet Invalidité	Død Mort	Sum Total	pr. godkjent ulykke par. acc. rec.	pr. årsverk par ann. de trav.				
1895-1908	-	4 655	3 804 253	36	548	9,6	63 636	16,7	-	-	-	-	14										
1909-1915	-	4 431	4 169 776	51	607	12,4	60 677	14,6	209	1	47,2	290	14										
1916-1918	-	2 564	2 817 259	39	450	14,0	43 811	15,6	204	2	79,6	215	17										
1919-1921	-	2 082	3 562 672	49	881	14,0	65 177	18,3	160	1	76,8	407	31										
1922-1926	-	2 340	3 865 793	54	126	14,0	85 524	22,1	162	-	69,2	528	37	4 867	20 529	-	25 396	157	11				
1927	51	667	1 085 086	15	192	14,0	13 774	12,7	67	-	100,4	206	21	1 431	5 387	-	6 818	102	10				
1928	49	808	1 286 500	18	011	14,0	26 376	20,5	72	-	89,1	366	33	2 085	6 088	-	8 173	114	10				
1895-1928	-	17 547	20 591 339	264	815	-	358 975	17,4	874	4	67,8	337	20	8 383	32 004	-	40 387	134	11				

Mekaniske verksteder (maskinverkst., støperi, modellverkst., kjelverkst., broverkst., smie etc.),
alt arbeide under ett, med eller uten montering.

Gruppe III - 7 b.

Ateliers de constructions mécaniques.

			Kr.	Kr.	%	Kr.	%				Kr.	Kr.						
1895-1908	-	51 101	45 821 349	632 921	13,8	574 806	12,5	-	-	-	-	11						
1909-1915	-	48 178	48 239 407	572 371	11,9	496 287	10,3	2 148	7	44,6	231	10						
1916-1918	-	25 863	28 695 809	340 225	11,9	371 680	13,0	1 845	6	71,3	201	14						
1919-1921	-	23 358	40 568 409	478 558	11,8	401 268	9,9	1 315	2	56,3	305	17						
1922-1926	-	30 929	51 094 561	560 769	11,0	633 925	12,4	1 466	12	47,4	432	20	44 486	129 062	90 000	263 548	180	9
1927	616	5 505	8 978 568	89 808	10,0	77 107	8,6	272	-	49,4	283	14	7 934	21 229	-	29 163	107	5
1928	630	6 762	10 947 763	109 496	10,0	108 345	9,9	373	3	55,2	290	16	10 406	28 002	22 500	60 908	163	9
1895-1928	-	191 696	234 345 866	2 784 148	-	2 663 418	11,4	7 419	30	52,8	280	14	62 826	178 293	112 500	353 619	168	8

Vognfabrikker (hovedsakelig jernbanevogner).

Gruppe III - 7 c.

Fabriques de wagons, principalement de chemins de fer.

			Kr.	Kr.	%	Kr.	%				Kr.	Kr.						
1895-1908	-	4 063	4 143 358	61 494	14,8	30 264	7,3	-	-	-	-	7						
1909-1915	-	3 056	3 410 904	40 932	12,0	31 648	9,3	111	-	36,3	285	10						
1916-1918	-	1 006	1 134 828	13 617	12,0	7 270	6,4	51	1	50,7	143	7						
1919-1921	-	1 010	1 756 872	18 662	10,6	21 781	12,4	28	-	27,7	778	22						
1922-1926	-	1 646	2 763 988	25 553	9,2	27 689	10,0	44	-	26,7	629	17	1 448	7 793	-	9 241	210	6
1927	2	249	415 554	3 324	8,0	1 576	3,8	5	-	20,1	315	6	247	750	-	997	199	4
1928	2	308	512 492	4 100	8,0	22 059	43,0	19	-	61,7	1 161	72	646	6 683	-	7 329	386	24
1895-1928	-	11 338	14 137 996	167 682	-	142 287	10,1	258	1	35,5	432	13	2 341	15 226	-	17 567	258	8

Fabrikasjon av gass-, kloakk-, vannledningsartikler samt varmeapparater, med eller uten innlegning.

Gruppe III - 7 d. Fabrication d'articles pour conduites de gaz, d'égoûts, d'eau, appareils de chauffage avec ou sans pose.

År Année	Antall bedrifter Nombre d'établissements	Antall årsverk (à 300 arbeidsdager) Années de travail	Arbeidslønn (beregnet etter I.T.L. § 11, kfr. §§ 6 og 7) Salaires gagnés	Premieinntekt Mont. des primes		Belastning Charges		Godkjente ulykker Acc. recon.			Kostende pr. Côté par		Antall tapte arbeidsdager Nombre de journées de travail perdues							
				total total	Tariffats Taux du tarif.	total total	i % av arb.- lønnen % du mont. des sal.	i alt en tout	med døden tilf. ayant entraîné la mort	pr. 1000 årsv. par 1000 ann. de trav.	godkj. ulykke acc. recon.	årsverk ann. de trav.	Sygdøm Maladie	Invalditet Invalidité	Død Mort	Sum Total	pr. godkjent ulykke par acc. rec.	pr. årsverk par ann. de trav.		
1895-1908	-	1 195	Kr. 1 189 121	Kr. 15 761	13,3	Kr. 1 466	1,2	-	-	-	-	-	-	-	-	-	-	-	-	-
1909-1915	-	1 004	1 020 182	12 241	12,0	9 926	9,7	55	1	54,8	180	10	-	-	-	-	-	-	-	-
1916-1918	-	494	566 637	6 796	12,0	6 128	10,8	22	-	44,5	279	12	-	-	-	-	-	-	-	-
1919-1921	-	480	840 665	9 071	10,8	8 327	9,9	19	1	39,6	438	17	-	-	-	-	-	-	-	-
1922-1926	-	573	957 070	8 875	9,3	6 037	6,3	20	-	34,9	302	11	481	1 653	-	2 134	107	4	-	-
1927	3	91	151 927	1 216	8,0	2 921	19,2	3	-	33,0	974	32	182	816	-	998	333	11	-	-
1928	3	99	164 197	1 313	8,0	557	3,4	6	-	60,6	93	6	126	-	-	126	21	1	-	-
1895-1928	-	3 936	4 889 799	55 273	-	35 362	7,2	125	2	45,6	270	9	789	2 469	-	3 258	112	4	-	-

Bygning, reparasjon og oppussning av fartøier av jern, stål og betong (maskinverkst., støperi, modellverkst., kjelverkst. etc.), alt arbeide under ett. Opbrekning av skib.

Gruppe III - 8.

Chantiers de navires (fer, acier et beton).

År	Antall bedrifter	Antall årsverk	Arbeidslønn	Premieinntekt		Belastning		Godkjente ulykker			Kostende		Antall tapte arbeidsdager							
				total	Tariffats	total	i % av arb.-løn	i alt	med døden tilf.	pr. 1000 årsv.	godkj. ulykke	årsverk	Sygdøm	Invalditet	Død	Sum	pr. godkjent ulykke	pr. årsverk		
1895-1908	-	81 757	Kr. 70 819 555	Kr. 1 157 820	16,3	Kr. 1 286 161	18,2	-	-	-	-	-	-	-	-	-	-	-	-	-
1909-1915	-	52 557	53 943 220	949 412	17,6	986 070	18,3	4 149	48	78,9	238	19	-	-	-	-	-	-	-	-
1916-1918	-	23 305	26 171 850	523 441	20,0	462 696	17,7	2 128	15	91,3	217	20	-	-	-	-	-	-	-	-
1919-1921	-	23 903	41 639 189	832 775	20,0	878 145	21,1	1 833	17	76,7	479	37	-	-	-	-	-	-	-	-
1922-1926	-	30 093	50 163 347	943 503	18,8	1 208 753	24,1	1 997	18	66,4	605	40	69 090	274 637	135 000	478 727	240	16	-	-
1927	113	3 858	6 381 353	114 859	18,0	206 596	32,3	318	6	82,4	650	54	10 728	57 216	45 000	112 944	355	29	-	-
1928	129	5 899	9 742 485	175 363	18,0	272 979	28,0	463	3	78,5	590	46	15 989	97 864	22 500	136 353	294	23	-	-
1895-1928	-	221 372	258 860 999	4 697 173	-	5 301 400	20,5	10 888	107	78,0	366	24	95 807	429 717	202 500	728 024	262	18	-	-

Bygning, reparasjon og oppussning av fartøier av tre; event. inkl. maskinverksted etc., båt- og jektebygning.

Chantiers de navires (bois), event. avec ateliers de construction de machines,

Gruppe III - 9.

construction de canots et de barques pontées.

			Kr.	Kr.	%	Kr.	%				Kr.	Kr.						
1895-1908	-	9 226	7 776 309	83 550	10,7	162 307	20,9	-	-	-	-	18						
1909-1915	-	7 098	7 121 639	119 164	16,7	91 795	12,9	312	6	44,0	294	13						
1916-1918	-	7 322	8 594 385	189 059	22,0	152 983	17,8	629	5	85,9	243	21						
1919-1921	-	6 304	11 103 343	233 660	21,0	241 777	21,8	461	2	73,1	524	38						
1922-1926	-	4 508	7 465 716	140 172	18,8	224 734	30,1	270	3	59,9	832	50	12 127	55 149	22 500	89 776	333	20
1927	197	700	1 136 606	20 454	18,0	18 219	16,0	44	-	62,9	414	26	2 310	1 905	-	4 215	96	6
1928	201	746	1 204 188	21 675	18,0	17 162	14,3	53	-	71,0	324	23	2 260	2 850	-	5 110	96	7
1895-1928	-	35 904	44 402 186	807 734	-	908 977	20,5	1 769	16	66,3	420	25	16 697	59 904	22 500	99 101	270	17

Vognfabrikker (alm. vogner, automobiler).

Gruppe III - 10.

Fabriques de voitures (ordinaires voitures, automobiles).

			Kr.	Kr.	%	Kr.	%				Kr.	Kr.						
1895-1908	-	2 184	1 579 744	13 704	8,7	10 846	6,8	-	-	-	-	5						
1909-1915	-	2 593	2 250 567	25 218	11,2	29 943	13,3	78	-	30,1	384	12						
1916-1918	-	1 435	1 555 838	24 894	16,0	8 337	5,4	60	-	41,8	139	6						
1919-1921	-	1 683	2 859 775	42 103	14,7	31 843	11,1	100	-	59,4	318	19						
1922-1926	-	1 885	3 028 218	37 697	12,4	35 421	11,7	81	-	43,0	437	19	2 717	7 299	-	10 016	124	5
1927	68	363	568 293	5 682	10,0	4 504	7,9	19	-	52,3	237	12	540	1 663	-	2 203	116	6
1928	70	450	691 588	6 920	10,0	1 201	1,7	22	-	48,9	55	3	417	-	-	417	19	1
1895-1928	-	10 593	12 534 023	156 218	-	122 095	9,7	360	-	42,8	307	12	3 674	8 962	-	12 636	104	5

Cykkelfabrikker.
Fabriques de bicyclettes.

Gruppe III - 11.

År Année	Antall bedrifter Nombre d'établissements	Antall årsverk (à 300 arbeidsdager) Années de travail	Arbeidslønn (beregn. etter I. T. L. § 11, kfr. §§ 6 og 7) Salaires gagnés	Premieinntekt Mont. des primes		Belastning Charges		Godkjente ulykker Acc. recon.			Kostende pr. Coût par		Antall tapte arbeidsdager Nombre de journées de travail perdues							
				total total.	Tariffsats Taux du tarif	total total	1 ^o av arb.- lønner % du mont. des sal.	i alt en tout	med døden tilf. ayant entraîné la mort	pr. 1000 årsv. par 1000 ann. de trav.	godkj. ulykke acc. recon.	årsverk ann. de trav.	Sygtom Maladie	Invaliditet Invalidité	Død Mort	Sum Total	pr. godkjent pr. acc. rec.	pr. årsverk par ann. de trav.		
1895-1908	-	602	Kr. 429 962	Kr. 3 200	7,4	Kr. 3 437	8,0	-	-	-	-	-	-	-	-	-	-	-	-	-
1909-1915	-	1 005	935 685	7 511	8,0	2 816	3,0	20	-	19,9	141	3	-	-	-	-	-	-	-	-
1916-1918	-	971	1 054 027	8 434	8,0	6 937	6,6	23	1	23,7	302	7	-	-	-	-	-	-	-	-
1919-1921	-	1 037	1 793 503	14 346	8,0	3 996	2,2	21	-	20,3	190	4	-	-	-	-	-	-	-	-
1922-1926	-	1 051	1 724 117	12 411	7,2	1 871	1,1	12	-	11,4	156	2	306	-	-	-	306	-	-	-
1927	25	166	269 199	1 616	6,0	241	0,9	2	-	12,0	121	1	63	-	-	-	63	-	-	-
1928	26	190	305 929	1 837	6,0	9 450	30,9	3	-	15,8	3 150	50	265	2 705	-	-	2 970	990	16	16
1895-1928	-	5 022	6 512 422	49 355	-	28 748	4,4	81	1	18,3	311	6	634	2 705	-	-	3 339	196	2	2

Fabrikasjon av telegraf- og telefonapparater, maskiner og apparater for elektrisk belysning, varme og kraftoverføring med eller uten installasjon.

Fabriques d'appareils télégraphiques et téléphoniques, machines et app. pour l'éclairage électr.,

Gruppe III - 13 a.

chauffage et transmissions d'énergie avec ou sans installation.

År	Antall bedrifter	Antall årsverk	Arbeidslønn	Premieinntekt		Belastning		Godkjente ulykker			Kostende pr.		Antall tapte arbeidsdager							
				total	Tariffsats	total	1 ^o av arb.-lønner	i alt	med døden tilf.	pr. 1000 årsv.	godkj. ulykke	årsverk	Sygtom	Invaliditet	Død	Sum	pr. godkjent	pr. årsverk		
1895-1908	-	8 249	Kr. 7 265 123	Kr. 78 506	10,8	Kr. 53 596	7,4	-	-	-	-	6	-	-	-	-	-	-	-	-
1909-1915	-	8 977	8 075 956	87 711	10,9	71 304	8,8	257	4	28,6	277	8	-	-	-	-	-	-	-	-
1916-1918	-	6 104	6 669 586	80 035	12,0	59 859	9,0	306	2	50,1	196	10	-	-	-	-	-	-	-	-
1919-1921	-	6 011	10 503 242	113 274	10,8	96 966	9,2	307	1	51,1	316	16	-	-	-	-	-	-	-	-
1922-1926	-	6 797	11 205 929	102 422	9,1	101 717	9,1	209	1	30,7	487	15	6 064	27 396	7 500	-	40 960	196	6	6
1927	70	1 380	2 210 234	17 677	8,0	11 316	5,1	40	2	29,0	283	8	1 066	3 375	-	4 441	111	3	3	3
1928	74	1 474	2 392 780	19 141	8,0	35 924	15,0	44	2	29,9	816	24	943	4 040	15 000	19 983	454	14	14	14
1895-1928	-	38 992	48 322 850	498 766	-	430 682	8,9	1 163	10	37,8	322	11	8 073	34 811	22 500	65 384	223	7	7	7

Kabelfabriker.

Gruppe III - 13 b.

Fabriques de câbles.

			Kr.	Kr.	‰	Kr.	‰				Kr.	Kr.						
1920-1921	-	228	382 989	2 298	6,0	318	0,8	5	-	21,9	64	1						
1922-1926	-	800	1 340 844	8 045	6,0	11 960	8,9	21	-	26,3	570	15	777	3 807	-	4 584	218	6
1927	3	166	276 657	1 660	6,0	1 328	4,8	7	-	42,2	190	8	168	750	-	918	131	6
1928	3	161	270 012	1 620	6,0	783	2,9	3	-	18,6	261	5	73	-	-	73	24	-
1920-1928	-	1 355	2 270 502	13 623	-	14 389	6,3	36	-	26,6	400	11	1 018	4 557	-	5 575	180	5

Piano-, harmonium- og orgelfabriker.

Gruppe III - 14.

Fabriques de pianos, d'harmoniums et d'orgues.

			Kr.	Kr.	‰	Kr.	‰				Kr.	Kr.						
1895-1908	-	1 545	1 555 211	10 710	6,9	5 592	3,6	-	-	-	-	4						
1909-1915	-	1 189	1 300 995	10 349	8,0	11 079	8,5	16	1	13,5	692	9						
1916-1918	-	520	580 064	4 640	8,0	2 204	3,8	8	-	15,4	276	4						
1919-1921	-	349	614 578	4 918	8,0	11 536	18,8	14	-	40,1	824	33						
1922-1926	-	452	753 266	6 028	8,0	2 133	2,8	10	-	22,1	213	5	300	-	-	300	30	1
1927	11	77	123 679	989	8,0	-	-	-	-	-	-	-	-	-	-	-	-	-
1928	11	73	109 224	874	8,0	8	0,4	2	-	27,4	24	1	-	-	-	-	-	-
1895-1928	-	4 205	5 037 017	38 508	-	32 592	6,5	50	1	18,8	537	8	300	-	-	300	25	-

Gruppe III - 15.

Fabrikasjon av instrumenter og apparater (instrumentmakere).
Fabriques d'instruments et appareils de chirurgie et de précision.

År Année	Antall bedrifter Nombre d'établissements	Antall årsverk (à 300 arbeidsdager) Années de travail	Arbeidslønn (beregnet etter I.T.L. § 11, kfr. §§ 6 og 7) Salaires gagnés	Premieinntekt Mont. des primes		Belastning Charges		Godkjente ulykker Acc. recon.			Kostende pr. Cout par		Antall tapte arbeidsdager Nombre de journées de travail perdues						
				total total	Tariffsets Taux du tarif	total total	i % av arb.- lønnen % du mont. des sal.	i alt en tout	med døden tilf. ayant entraîné la mort	pr. 1000 årsv. par 1000 ann. de trav.	godkj. ulykke acc. recon.	årsverk ann. de trav.	Sygdøm Maladie	Invaliditet Invalidité	Død Mort	Sum Total	pr. godkjent ulykke par. acc. rec.	pr. årsverk par ann. de trav.	
1895-1908	-	1 134	1 005 501	Kr.	Kr.	%	Kr.	%	-	-	-	Kr.	Kr.						
1909-1915	-	551	492 951	5 654	2 976	5,6	1 804	1,8	-	-	-	-	2						
1916-1918	-	326	327 824	2 976	1 966	6,0	1 363	2,8	14	-	25,4	97	2						
1919-1921	-	291	480 690	1 966	2 884	6,0	1 225	3,7	6	-	18,4	204	4						
1922-1926	-	408	651 779	2 884	3 379	5,2	813	1,2	9	-	30,9	42	1						
1927	20	69	108 844	3 379	437	4,0	206	1,9	8	-	19,6	102	2	153	50	-	203	25	-
1928	22	84	130 335	437	522	4,0	335	2,6	3	-	43,5	69	3	46	-	-	46	15	1
1895-1928	-	2 863	3 197 924	17 818	-	-	6 125	1,9	43	-	24,9	100	2	283	50	-	333	24	1

Gruppe III - 16.

Fabrikasjon av armatur for pumper og kjeler etc.
Fabriques de garnitures pour pompes, chaudières etc.

År	Antall bedrifter	Antall årsverk (à 300 arbeidsdager)	Arbeidslønn (beregnet etter I.T.L. § 11, kfr. §§ 6 og 7)	Premieinntekt		Belastning		Godkjente ulykker			Kostende		Antall tapte arbeidsdager						
				total	Tariffsets	total	i % av arb.- lønnen	i alt	med døden tilf.	pr. 1000 årsv.	godkj. ulykke	årsverk	Sygdøm	Invaliditet	Død	Sum	pr. godkjent	pr. årsverk	
1895-1908	-	929	833 386	Kr.	Kr.	%	Kr.	%	-	-	-	Kr.	Kr.						
1909-1915	-	844	833 362	10 017	10 001	12,0	2 327	2,8	-	-	-	-	3						
1916-1918	-	577	633 094	10 017	7 597	12,0	801	1,0	28	-	33,2	29	1						
1919-1921	-	495	903 137	7 597	9 309	10,3	2 747	4,3	27	-	46,8	102	5						
1922-1926	-	657	1 091 297	9 309	13 285	14,7	23	1	23	1	46,5	578	27						
1927	7	99	162 333	10 081	201	8,0	1 298	1,2	16	-	24,4	69	2	331	-	-	331	21	1
1928	7	118	194 076	201	152	8,0	139	0,7	4	-	40,4	50	2	83	-	-	83	21	1
1895-1928	-	3 719	4 650 685	49 855	-	-	20 598	4,4	101	1	36,2	179	6	460	-	-	460	20	1

Metallstøperier.

Fonderies de metaux.

Gruppe III - 17.

			Kr.	Kr.	‰	Kr.	‰				Kr.	Kr.						
1895-1908	-	255	173 616	1 106	6,4	99	0,6	-	-	-	-	-						
1909-1915	-	277	256 663	2 502	9,7	3 060	11,9	6	-	21,7	510	11						
1916-1918	-	201	225 094	2 250	10,0	1 863	8,3	7	-	34,8	266	9						
1919-1921	-	178	307 264	2 701	8,8	182	0,6	2	-	11,2	91	1						
1922-1926	-	175	283 673	2 091	7,4	2 968	10,5	4	-	22,9	742	17	103	750	-	853	213	5
1927	21	38	61 334	367	6,0	375	6,1	1	-	26,3	375	10	66	-	-	66	66	2
1928	19	40	63 094	380	6,0	242	3,8	2	-	50,0	121	6	29	-	-	29	15	1
1895-1928	-	1 164	1 370 738	11 397	-	8 789	6,4	22	-	24,2	393	8	198	750	-	948	135	4

Metallvarefabrikker i almindelighet, gjørtlerier. Haglfabrikker.

Gruppe III - 18 a. Fabriques ordinaires d'objets en métal, fonderis de laitton. Fabriques de plomb de chasse.

			Kr.	Kr.	‰	Kr.	‰				Kr.	Kr.						
1895-1908	-	2 800	2 240 349	19 816	8,8	14 997	6,7	-	-	-	-	5						
1909-1915	-	1 505	1 372 743	15 980	11,6	5 241	3,8	32	-	21,3	164	3						
1916-1918	-	720	804 648	8 034	10,0	3 326	4,1	41	-	56,9	81	5						
1919-1921	-	652	1 139 475	9 966	8,7	3 428	3,0	33	-	50,6	104	5						
1922-1926	-	1 188	1 970 708	14 064	7,1	22 644	11,5	57	-	48,0	397	19	1 357	6 056	-	7 413	130	6
1927	18	270	436 373	2 618	6,0	11 542	26,4	14	-	51,9	824	43	434	4 442	-	4 876	348	18
1928	22	356	576 611	3 458	6,0	3 935	6,8	15	1	42,1	262	11	527	-	7 500	8 027	535	23
1895-1928	-	7 491	8 540 907	73 936	-	65 113	7,6	192	1	40,9	261	9	2 318	10 498	7 500	20 316	236	11

Trykning, pregning, presning og stansning av metall.

Impression sur métal, estampage et repoussage.

Gruppe III - 18 b.

År Année	Antall bedrifter Nombre d'établissements	Antall årsverk (à 300 arbeidsdager) Années de travail	Arbeidslønn (beregnet etter I.T.L. § 11, kfr. §§ 6 og 7) Salaires gagnés	Premieinntekt Mont. des primes		Belastning Charges		Godkjente ulykker Acc. recon.			Kostende pr. Côût par		Antall tapte arbeidsdager Nombre de journées de travail perdues					
				total total	Tariffsats Taux du tarif	total total	i % av arb.- lønnen % du mont. des sal.	i alt en tout	med døden tilf. ayant entraîné la mort	pr. 1000 årsv. par 1000 ann. de trav.	godkj. ulykke acc. recon.	årsverk ann. de trav.	Sygom Maladie	Invaliditet Invalidité	Dead Mort	Sum Total	pr. godkjent ulykke par acc. rec.	pr. årsverk par ann. de trav.
1895-1908	-	947	Kr. 523 971	Kr. 6 694	12,8	Kr. 5 066	9,7	-	-	-	-	5						
1909-1915	-	937	654 494	9 163	14,0	9 850	15,0	30	-	32,0	328	11						
1916-1918	-	428	451 482	6 321	14,0	409	0,9	8	-	18,7	51	1						
1919-1921	-	468	806 046	11 286	14,0	29 949	37,2	26	-	55,6	1 152	64						
1922-1926	-	1 159	1 935 560	25 054	12,9	16 781	8,7	66	-	56,9	254	14	1 662	3 285	-	4 947	75	4
1927	9	146	242 766	2 428	10,0	646	2,7	7	-	47,9	92	4	151	-	-	151	22	1
1828	9	147	233 416	2 333	10,0	703	3,0	5	-	34,0	141	5	153	-	-	153	31	1
1895-1928	-	4 232	4 847 735	63 279	-	63 404	13,1	142	-	43,2	409	15	1 966	3 285	-	5 251	67	4

Lampefabrikker (lampeholdere).

Fabriques de lampes.

Gruppe III - 18 c.

År Année	Antall bedrifter Nombre d'établissements	Antall årsverk (à 300 arbeidsdager) Années de travail	Arbeidslønn (beregnet etter I.T.L. § 11, kfr. §§ 6 og 7) Salaires gagnés	Premieinntekt Mont. des primes		Belastning Charges		Godkjente ulykker Acc. recon.			Kostende pr. Côût par		Antall tapte arbeidsdager Nombre de journées de travail perdues					
				total total	Tariffsats Taux du tarif	total total	i % av arb.- lønnen % du mont. des sal.	i alt en tout	med døden tilf. ayant entraîné la mort	pr. 1000 årsv. par 1000 ann. de trav.	godkj. ulykke acc. recon.	årsverk ann. de trav.	Sygom Maladie	Invaliditet Invalidité	Dead Mort	Sum Total	pr. godkjent ulykke par acc. rec.	pr. årsverk par ann. de trav.
1895-1908	-	1 120	Kr. 1 037 776	Kr. 7 245	7,0	Kr. 625	0,6	-	-	-	-	1						
1909-1915	-	612	637 212	4 931	7,7	191	0,3	5	-	8,2	38	-						
1916-1918	-	219	249 767	1 498	6,0	2 952	11,8	3	-	13,7	984	13						
1919-1921	-	212	367 216	2 203	6,0	338	0,9	2	-	9,4	169	2						
1922-1926	-	384	636 442	3 248	5,1	1 045	1,6	6	-	15,6	174	3	214	-	-	214	36	1
1927	2	81	130 800	523	4,0	102	0,8	2	-	24,7	51	1	26	-	-	26	13	-
1928	2	105	173 017	692	4,0	351	2,0	2	-	19,0	176	3	50	-	-	50	25	-
1895-1928	-	2 733	3 232 230	20 340	-	5 604	1,7	20	-	12,4	247	2	290	-	-	290	29	1

Galvanoplastiske anstalter.

Gruppe III - 18 d.

Etablissements galvanoplastiques.

			Kr.	Kr.	%o	Kr.	%o				Kr.	Kr.							
1904-1908	-	183	105 979	551	4,0	-	-	-	-	-	-	-	-	-	-	-	-	-	-
1909-1915	-	278	200 838	805	4,0	2 346	11,7	3	-	10,8	782	8	-	-	-	-	-	-	
1916-1918	-	151	157 070	627	4,0	1 972	12,6	5	1	33,1	394	13	-	-	-	-	-	-	
1919-1921	-	144	244 153	976	4,0	175	0,7	3	-	20,8	58	1	-	-	-	-	-	-	
1922-1926	-	264	436 507	1 746	4,0	491	1,1	4	-	15,2	123	2	67	-	-	-	67	17	
1927	13	38	60 536	241	4,0	-	-	-	-	-	-	-	-	-	-	-	-	-	
1928	13	45	70 330	283	4,0	-	-	-	-	-	-	-	-	-	-	-	-	-	
1904-1928	-	1 103	1 275 413	5 229	-	4 984	3,9	15	1	16,3	332	5	67	-	-	-	67	17	

Gull- og sølvvarefabrikker.

Gruppe III - 19.

Fabriques d'objets en or et en argent.

			Kr.	Kr.	%o	Kr.	%o				Kr.	Kr.						
1895-1908	-	6 151	5 148 188	22 153	4,3	12 107	2,4	-	-	-	-	2	-	-	-	-	-	-
1909-1915	-	4 860	4 411 252	17 691	4,0	10 391	2,4	31	-	6,4	335	2	-	-	-	-	-	-
1916-1918	-	2 271	2 426 370	9 704	4,0	9 374	3,9	29	-	12,8	323	4	-	-	-	-	-	-
1919-1921	-	2 457	4 068 518	16 284	4,0	2 433	0,6	26	1	10,6	94	1	-	-	-	-	-	-
1922-1926	-	3 344	5 433 100	17 480	3,2	23 346	4,3	29	-	8,7	805	7	898	6 188	-	-	7 086	244
1927	50	648	1 030 703	2 061	2,0	904	0,9	11	-	17,0	82	1	244	-	-	-	244	22
1928	50	656	1 040 023	2 076	2,0	5 828	5,6	4	-	6,1	1 457	9	72	2 025	-	-	2 097	524
1895-1928	-	20 387	23 558 154	87 449	-	64 383	2,7	130	1	9,1	400	3	1 214	8 213	-	-	9 427	214

Gruppe IV.
Kjemisk industri.
Industrie chimique.

År Année	Antall bedrifter Nombre d'établissements	Antall årsverk (à 300 arbeidsdager) Années de travail	Arbeidslønn (beregnet etter I.T.L. § 11, kfr. §§ 6 og 7) Salaires gagnés	Premieinntekt Mont. des primes		Belastning Charges		Godkjente ulykker Acc. recon.			Kostende pr. Côté par		Antall tapte arbeidsdager Nombre de journées de travail perdues							
				total	Tariffsats Taux du tarif	total	i % av arb.-lønnen % du mont. des sal.	i alt en tout	med døden tilf. ayant entraîné la mort	pr. 1000 årsv. par 1000 ann. de trav.	godkj. ulykke acc. recon.	årsverk ann. de trav.	Sygdøm Maladie	Invaliditet Invaliddité	Død Mort	Sum Total	pr. godkjent ulykke par acc. rec.	pr. årsverk par ann. de trav		
			Kr.	Kr.	%	Kr.	%				Kr.	Kr.								
1895-1921	-	102 097	118 217 279	1 839 441	15,6	1 923 600	16,3	4 468	79	57,1	360	19								
1922-1926	-	31 203	52 350 352	839 413	16,0	637 169	12,2	1 346	12	43,1	473	20	36 372	134 329	90 000	260 701	194	8		
1927	159	6 406	10 731 398	169 916	15,8	175 415	16,3	275	9	42,9	638	27	7 622	26 700	67 500	101 822	370	16		
1928	166	7 224	12 086 234	193 023	16,0	161 002	13,3	287	4	39,7	561	22	8 526	51 233	30 000	89 759	313	12		
1895-1928	-	146 930	193 385 263	3 041 793	15,7	2 897 186	15,0	6 376	104	51,8	405	20	52 520	212 262	187 500	452 282	237	10		

Fabrikasjon av eksplosive stoffer, herunder også fyrverkerisaker, lunter o. l.

Gruppe IV - 1.

Fabrication et manutention des explosifs, artificeris, mèches, etc.

		Kr.	Kr.	%	Kr.	%				Kr.	Kr.								
1895-1908	-	1 322	30 814	29,4	41 451	39,6	-	-	-	-	31								
1909-1915	-	1 636	56 878	34,2	17 538	10,5	30	5	18,3	585	11								
1916-1918	-	1 412	56 161	36,0	28 620	18,3	50	7	35,4	572	20								
1919-1921	-	938	57 803	36,0	153 615	95,7	78	15	83,2	1 969	164								
1922-1926	-	1 652	99 673	36,0	11 354	4,1	43	1	26,0	264	7	863	1 783	7 500	10 146	236	6		
1927	7	338	20 416	36,0	11 787	20,8	13	-	38,5	907	35	725	3 303	-	4 028	310	12		
1928	7	386	23 215	36,0	504	0,8	7	-	18,1	72	1	138	-	-	138	20	-		
1895-1928	-	7 684	9 859 187	-	264 869	26,9	221	28	34,7	1 006	34	1 726	5 086	7 500	14 312	227	6		

Fyrstikkfabrikker.

Fabriques d'allumettes chimiques.

Gruppe IV - 2.

		Kr.	Kr.	‰	Kr.	‰				Kr.	Kr.							
1895-1908	-	10 419	6 644 594	68 321	10,3	45 591	6,9	-	-	-	-	4						
1909-1915	-	6 266	5 497 867	53 296	9,7	13 597	2,5	64	2	10,2	212	2						
1916-1918	-	2 774	2 993 878	23 951	8,0	14 371	4,8	79	-	28,5	182	5						
1919-1921	-	2 529	4 341 179	29 182	6,7	24 379	5,6	81	1	32,0	301	10						
1922-1926	-	3 017	5 068 081	30 411	6,0	16 265	3,2	67	2	22,2	243	5	1 657	1 622	15 000	18 279	273	6
1927	3	294	493 114	2 958	6,0	2 229	4,5	6	-	20,4	372	8	442	-	-	442	74	2
1928	3	287	479 639	2 877	6,0	1 086	2,3	12	-	41,8	91	4	292	-	-	292	24	1
1895-1928	-	25 586	25 518 352	210 996	-	117 518	4,6	309	5	20,4	231	5	2 391	1 622	15 000	19 013	224	5

Bridselmøller, svertemøller, fabrikkasjon av farvesaker, fernisser, lakker, garvestoffer etc.

Moulins à broyer les couleurs, à cirage, fabrication de couleurs,

Gruppe IV - 3.

verniss, laques, substances coriaries etc.

		Kr.	Kr.	‰	Kr.	‰				Kr.	Kr.							
1895-1908	-	730	624 014	5 918	9,5	6 908	11,1	-	-	-	-	9						
1909-1915	-	665	682 098	7 009	10,3	6 884	10,1	14	-	21,1	492	10						
1916-1918	-	458	491 258	4 916	10,0	13 733	28,0	46	-	100,4	299	30						
1919-1921	-	482	838 198	8 385	10,0	40 120	47,9	23	-	47,7	1 744	83						
1922-1926	-	826	1 378 180	13 786	10,0	13 499	9,8	21	-	25,4	643	16	763	5 653	-	6 416	306	8
1927	18	165	274 643	2 750	10,0	1 695	6,2	6	-	36,4	283	10	137	-	-	137	23	1
1928	20	176	294 574	2 945	10,0	588	2,0	2	-	11,4	294	3	72	-	-	72	36	-
1895-1928	-	3 502	4 582 965	45 709	-	83 427	18,2	112	-	40,4	678	24	972	5 653	-	6 625	228	6

Tilvirkning av tjære og tjæreprodukter samt impregnering av stoffer med harpiks eller tjære.
Gruppe IV - 4a. Production de goudron et produits goudronnés et imperméabilisation au moyen de goudron ou de resin.

År Année	Antall bedrifter Nombre d'établissements	Antall årsverk (à 300 arbeidsdager) Années de travail	Arbeidslønn (beregnet etter I.T.L. § 11, kfr. §§ 6 og 7) Salaires gagnés	Premieinntekt Mont. des primes		Belastning Charges		Godkjente ulykker Acc. recon.			Kostende pr. Cout par		Antall tapte arbeidsdager Nombre de journées de travail perdues							
				total total	Tariffsa Taux du tarif	total total	i % av arb- lønnen % du mont. des sal.	i alt en tout	med døden tilf. ayant entraîné la mort	pr. 1000 årsv. par 1000 ann. de trav.	godkj. ulykke acc. recon.	årsverk ann. de trav.	Sygd Malade	Invaliditet Invalidité	Død Mort	Sum Total	pr. godkjent ulykke par acc. rec.	pr. årsverk par ann. de trav.		
1895-1908	-	112	Kr. 87 738	Kr. 963	% 11,0	Kr. 3 456	% 39,4	-	-	-	-	31								
1909-1915	-	161	151 930	1 646	10,8	33	0,2	1	-	6,2	33	-								
1916-1918	-	190	246 796	2 964	11,9	440	1,8	11	-	57,9	40	2								
1919-1921	-	287	507 695	6 089	12,0	677	1,3	7	-	24,4	97	2								
1922-1926	-	474	795 998	9 557	12,0	3 856	4,8	12	-	25,3	321	8	348	750	-	1 098	92	2		
1927	12	89	149 179	1 791	12,0	2 333	15,6	1	-	11,2	2 333	26	29	-	-	29	29	-	-	-
1928	12	79	132 430	1 590	12,0	118	0,9	1	-	12,7	118	1	35	-	-	35	35	-	-	-
1895-1928	-	1 392	2 071 766	24 600	-	10 913	5,3	33	-	25,8	226	8	412	750	-	1 162	83	2		

Apotek (samt tilvirkning av kjemiske og farmasøitiske preparater). Laboratoriarbeider.

Gruppe IV - 5.

Pharmacies. Usines de pulvérisation. Travaux de laboratoire.

År Année	Antall bedrifter Nombre d'établissements	Antall årsverk (à 300 arbeidsdager) Années de travail	Arbeidslønn (beregnet etter I.T.L. § 11, kfr. §§ 6 og 7) Salaires gagnés	Premieinntekt Mont. des primes		Belastning Charges		Godkjente ulykker Acc. recon.			Kostende pr. Cout par		Antall tapte arbeidsdager Nombre de journées de travail perdues							
				total total	Tariffsa Taux du tarif	total total	i % av arb- lønnen % du mont. des sal.	i alt en tout	med døden tilf. ayant entraîné la mort	pr. 1000 årsv. par 1000 ann. de trav.	godkj. ulykke acc. recon.	årsverk ann. de trav.	Sygd Malade	Invaliditet Invalidité	Død Mort	Sum Total	pr. godkjent ulykke par acc. rec.	pr. årsverk par ann. de trav.		
1895-1908	-	554	Kr. 404 900	Kr. 2 703	% 6,7	Kr. 1 684	% 4,2	-	-	-	-	3								
1909-1915	-	490	335 678	2 011	6,0	94	0,3	-	-	4,1	47	-								
1916-1918	-	320	307 603	1 847	6,0	4 668	15,2	7	1	21,9	667	15								
1919-1921	-	305	521 262	3 127	6,0	3 481	6,7	4	-	13,1	870	11								
1922-1926	-	542	907 941	5 443	6,0	4 276	4,7	8	-	14,8	535	8	469	901	-	1 370	171	3		
1927	21	110	181 799	1 089	6,0	-	-	-	-	-	-	-	-	-	-	-	-	-	-	-
1928	22	116	192 728	1 155	6,0	1 177	6,1	2	-	17,2	589	10	124	1 049	-	1 173	587	10		
1895-1928	-	2 437	2 851 911	17 375	-	15 380	5,4	21	1	11,2	650	6	593	1 950	-	2 543	254	3		

Limkokerier.

Usines de colle-forte.

Gruppe IV - 6 a.

		Kr.	Kr.	%o	Kr.	%o			Kr.	Kr.						
1895-1908	-	681	491 166	9,3	18 062	36,8	-	-	-	-	27					
1909-1915	-	459	419 504	11,5	9 107	21,7	8	1	17,4	1 138	20					
1916-1918	-	159	179 165	20,0	265	1,5	4	-	25,2	66	2					
1919-1921	-	197	346 307	20,0	1 886	5,4	4	-	20,3	472	10					
1922-1926	-	271	447 161	20,0	2 665	6,0	8	-	29,5	333	10	285	-	-	285	36
1927	6	38	61 297	20,0	139	2,3	1	-	26,3	139	4	31	-	-	31	31
1928	7	54	84 569	20,0	457	5,4	6	-	111,1	76	8	128	-	-	128	21
1895-1928	-	1 859	2 029 169	-	32 581	16,1	31	1	26,3	465	18	444	-	-	444	30

Kjemisk småindustri (pussepomade, skosmørelse, blekk o. l.), fabrikasjon av gassglødenett.

Gruppe IV - 6 c. Petite industrie chimique (pomade à polir, encre etc.), fabrication de manchons à incandescence.

		Kr.	Kr.	%o	Kr.	%o			Kr.	Kr.						
1900-1908	-	322	231 902	6,0	2 686	11,6	-	-	-	-	8					
1909-1915	-	889	670 834	4,5	6 604	9,8	27	-	30,4	245	7					
1916-1918	-	686	678 825	6,0	1 447	2,1	18	1	26,2	80	2					
1919-1921	-	818	1 326 977	6,0	16 234	12,2	19	-	23,2	854	20					
1922-1926	-	1 242	2 047 486	6,0	8 429	4,1	23	1	18,5	366	7	586	-	7 500	8 086	352
1927	53	268	433 667	6,0	1 557	3,6	5	-	18,7	311	6	300	-	-	300	60
1928	55	283	457 622	6,0	5 749	12,6	12	-	42,4	479	20	359	1 672	-	2 031	169
1900-1928	-	4 508	5 847 313	-	42 706	7,3	104	2	24,8	383	9	1 245	1 672	7 500	10 417	260

Gruppe IV - 7.

Kjemisk storindustri.
Grande industrie chimique.

År Année	Antall bedrifter Nombre d'établissements	Antall årsverk (à 300 arbejdsdager) Années de travail	Arbejdslønn (beregnet efter I.T.L. § 11, kr. §§ 6 og 7) Salaires gagnés	Premieinntekt Mont. des primes		Belastning Charges		Godkjente ulykker Acc. recon.			Kostende pr. Côté par		Antall tapte arbejdsdager Nombre de journées de travail perdues						
				total total	Tariffsaft Taux du tarif	total total	i % av arb- lønnen % du mont. des sal.	i alt en tout	med døden tilf. ayant entraîné la mort	pr. 1000 årsv. par 1000 ann. de trav.	godkj. ulykke acc. recon.	årsverk ann. de trav.	Sygd Maladie	Invaliditet Invalité	Død Mort	Sum Total	pr. godkjent ulykke par acc. rec.	pr. årsverk par ann. de trav.	
1895-1908	-	4 679	4 174 108	Kr. 48 900	% 11,7	Kr. 75 939	% 18,2	-	-	-	Kr. -	Kr. 16							
1909-1915	-	1 680	1 844 710	Kr. 23 191	% 12,6	Kr. 33 095	% 17,9	52	2	31,0	Kr. 636	Kr. 20							
1916-1918	-	1 021	1 234 966	Kr. 19 769	% 16,0	Kr. 27 040	% 21,9	58	1	56,8	Kr. 466	Kr. 26							
1919-1921	-	1 907	3 308 548	Kr. 52 936	% 16,0	Kr. 85 344	% 25,8	92	4	48,2	Kr. 928	Kr. 45							
1922-1926	-	1 447	2 438 208	Kr. 39 010	% 16,0	Kr. 47 178	% 19,3	67	-	46,3	Kr. 704	Kr. 33	2 166	11 191	-	13 357	199	9	
1927	8	354	595 301	Kr. 9 525	% 16,0	Kr. 24 104	% 40,5	36	2	101,7	Kr. 670	Kr. 68	1 016	7 500	15 000	23 516	653	66	
1928	8	343	576 236	Kr. 9 220	% 16,0	Kr. 24 033	% 41,7	25	-	72,9	Kr. 961	Kr. 70	943	9 602	-	10 545	422	31	
1895-1928	-	11 431	14 172 077	Kr. 202 551	% -	Kr. 316 733	% 22,3	330	9	48,9	Kr. 729	Kr. 28	4 125	28 293	15 000	47 418	370	22	

Gruppe IV - 9.

Elektrokjemisk storindustri.
Grande industrie électrochimique.

1899-1908	-	4 846	5 142 727	Kr. 62 524	% 12,2	Kr. 112 537	% 21,9	-	-	-	Kr. -	Kr. 23							
1909-1915	-	20 490	23 985 472	Kr. 360 992	% 15,1	Kr. 371 029	% 15,5	1 573	23	76,8	Kr. 236	Kr. 18							
1916-1918	-	17 524	20 409 993	Kr. 383 762	% 18,8	Kr. 347 655	% 17,0	1 352	9	77,2	Kr. 257	Kr. 20							
1919-1921	-	13 006	22 414 290	Kr. 417 278	% 18,6	Kr. 390 254	% 17,4	744	7	57,2	Kr. 525	Kr. 30							
1922-1926	-	21 532	36 167 267	Kr. 614 538	% 17,0	Kr. 508 676	% 14,1	1 079	8	50,1	Kr. 471	Kr. 24	27 938	103 719	60 000	191 657	178	9	
1927	25	4 709	7 906 494	Kr. 126 503	% 16,0	Kr. 129 760	% 16,4	206	7	43,7	Kr. 630	Kr. 28	4 612	15 826	52 500	72 938	354	15	
1928	25	5 444	9 131 864	Kr. 146 111	% 16,0	Kr. 127 099	% 13,9	218	4	40,0	Kr. 583	Kr. 23	6 393	38 910	30 000	75 303	345	14	
1899-1928	-	87 551	125 158 107	Kr. 2 111 708	% -	Kr. 1 987 010	% 15,9	5 172	58	62,5	Kr. 362	Kr. 23	38 943	158 455	142 500	339 898	226	11	

Gruppe V.

Olje og fettindustri.

Industries des huiles et des graisses.

			Kr.	Kr.	‰	Kr.	‰				Kr.	Kr.						
1895-1921	-	32 077	35 392 857	489 604	13,8	628 585	17,8	817	17	37,6	604	20						
1922-1926	-	10 634	17 704 882	295 812	16,7	335 906	19,0	389	8	36,6	864	32	17 840	71 277	60 000	149 117	383	14
1927	226	2 164	3 540 352	57 844	16,3	54 464	15,4	110	1	50,8	495	25	4 797	12 793	7 500	25 090	228	12
1928	234	2 314	3 765 187	61 646	16,4	77 998	20,7	116	2	50,1	672	34	5 466	21 052	15 000	41 518	358	18
1895-1928	-	47 189	60 403 278	904 906	15,0	1 096 953	18,2	1 432	28	38,9	672	23	28 103	105 122	82 500	215 725	351	14

Trankokerier, tranbrennerier og trandamperier, med eller uten pakkhus- og lagerarbeide.

Cuisson et raffinage des huiles de baleine, de phoque et de poisson,

Gruppe V - 1.

avec ou sans entrepôts et travaux d'entrepôts.

			Kr.	Kr.	‰	Kr.	‰				Kr.	Kr.						
1895-1908	-	2 440	1 934 802	12 558	6,5	37 086	19,2	-	-	-	-	15						
1909-1915	-	1 004	947 059	8 190	8,6	12 543	13,2	22	-	21,9	570	12						
1916-1918	-	390	467 067	9 342	20,0	6 026	12,9	9	-	23,1	670	15						
1919-1921	-	399	692 418	13 847	20,0	32 612	47,1	17	2	42,6	1 918	82						
1922-1926	-	927	1 523 939	30 483	20,0	57 471	37,7	24	1	25,9	2 395	62	1 929	21 060	7 500	30 489	1 270	33
1927	86	160	260 818	5 215	20,0	1 492	5,7	5	-	31,3	298	9	186	803	-	989	198	6
1928	80	174	275 323	5 507	20,0	14 493	52,6	8	-	46,0	1 812	83	686	6 590		7 276	910	42
1895-1928	-	5 494	6 101 426	85 142	-	161 723	26,5	85	3	27,8	1 460	29	2 801	28 453	7 500	38 754	1 047	31

Fabrikasjon av guano og lign. kunstgjødningsstoffer, event. i forbindelse med trankokeri eller trandamperi.
Benmøller og benstamper.

Fabriques d'engrais de poisson et d'autres engrais artificiels, éventuellement combinées

avec cuissons d'huiles de baleine, de phoque et de poisson. Pulvérisation des os.

Gruppe V - 2.

År Année	Antall bedrifter Nombre d'établissements	Antall årsverk (à 300 arbeidsdager) Années de travail	Arbeidslønn (bereg- net etter I.T.L. § 11, kfr. §§ 6 og 7) Salaires gagnés	Premieinntekt Mont. des primes		Belastning Charges		Godkjente ulykker Acc. recon.			Kostende pr. Côût par		Antall tapte arbeidsdager Nombre de journées de travail perdues						
				total total	Tariffsats Taux du tarif	total total	i % av arb- lønnen % du mont. des sal.	i alt en tout	med døden tilf. ayant entraîné la mort	pr. 1000 årsv. par 1000 ann. de trav.	godkj. ulykke acc. recon.	årsverk ann. de trab.	Sygdom Maladie	Invalditet Invalité	Død Mort	Sum Total	pr. godkjent ulykke par acc. rec.	pr. årsverk par ann. de trav.	
1895-1908	-	1 404	Kr. 1 001 715	Kr. 8 961	% 8,9	Kr. 25 008	% 25,0	-	-	-	-	Kr. 18	Kr.						
1909-1915	-	699	613 419	7 167	11,7	24 041	39,2	18	1	25,8	1 336	34							
1916-1918	-	247	291 277	5 795	19,9	6 887	23,6	11	-	44,6	626	28							
1919-1921	-	290	496 704	9 689	19,5	20 108	40,5	12	1	41,4	1 676	69							
1922-1926	-	639	1 058 460	20 979	19,8	19 429	18,4	14	-	21,9	1 388	30	596	7 103	-	7 699	550	12	
1927	18	116	193 541	3 869	20,0	11 054	57,1	6	1	51,7	1 842	95	134	-	7 500	7 634	1 272	66	
1928	18	115	187 749	3 754	20,0	787	4,2	6	-	52,2	131	7	199	-	-	199	33	2	
1895-1928	-	3 510	3 842 865	60 214	-	107 314	27,9	67	3	31,8	1 222	31	929	7 103	7 500	15 532	597	18	

Fabrikasjon av oljer med biprodukter, fabrikasjon av sildolje og sildemel.

Gruppe V - 3.

Fabr. d'huiles et produits accessoires, fabr. d'huile et de farine de hareng.

År Année	Antall bedrifter Nombre d'établissements	Antall årsverk (à 300 arbeidsdager) Années de travail	Arbeidslønn (bereg- net etter I.T.L. § 11, kfr. §§ 6 og 7) Salaires gagnés	Premieinntekt Mont. des primes		Belastning Charges		Godkjente ulykker Acc. recon.			Kostende pr. Côût par		Antall tapte arbeidsdager Nombre de journées de travail perdues						
				total total	Tariffsats Taux du tarif	total total	i % av arb- lønnen % du mont. des sal.	i alt en tout	med døden tilf. ayant entraîné la mort	pr. 1000 årsv. par 1000 ann. de trav.	godkj. ulykke acc. recon.	årsverk ann. de trab.	Sygdom Maladie	Invalditet Invalité	Død Mort	Sum Total	pr. godkjent ulykke par acc. rec.	pr. årsverk par ann. de trav.	
1895-1908	-	2 053	Kr. 1 785 739	Kr. 19 251	% 10,8	Kr. 40 919	% 22,9	-	-	-	-	Kr. 20	Kr.						
1909-1915	-	3 690	3 862 565	52 629	13,6	106 368	27,5	151	5	40,9	704	29							
1916-1918	-	2 573	3 097 809	61 956	20,0	45 281	14,6	112	2	43,5	404	18							
1919-1921	-	3 506	6 090 403	121 808	20,0	121 666	20,0	133	1	37,9	915	35							
1922-1926	-	3 458	5 741 643	114 825	20,0	152 202	26,5	137	5	39,6	1 111	44	7 184	27 906	37 500	72 590	530	21	
1927	73	947	1 532 088	30 645	20,0	25 063	16,4	58	-	61,2	432	26	2 790	9 633	-	12 423	214	13	
1928	88	1 047	1 688 874	33 779	20,0	53 717	31,8	66	2	63,0	814	51	3 596	12 928	15 000	31 524	478	30	
1895-1928	-	17 274	23 799 121	434 893	-	545 216	22,9	657	15	43,2	765	32	13 570	50 467	52 500	116 537	447	21	

Petroleumsraffinerier.
Raffineries de pétrole.

Gruppe V - 4 a.

			Kr.	Kr.	%o	Kr.	%o				Kr.	Kr.							
1899-1908	-	355	337 534	4 723	14,0	-	-	-	-	-	-	-	-	-	-	-	-	-	-
1909-1915	-	458	516 385	6 883	13,3	159	0,3	2	-	4,4	80	-	-	-	-	-	-	-	-
1916-1918	-	199	234 542	2 346	10,0	2 718	11,6	6	-	30,2	453	14	-	-	-	-	-	-	-
1919-1921	-	218	384 914	3 849	10,0	1 736	4,5	10	-	45,9	174	8	-	-	-	-	-	-	-
1922-1926	-	436	731 693	7 318	10,0	8 835	12,1	13	-	29,8	680	20	623	2 077	-	2 700	208	6	
1927	1	89	149 198	1 492	10,0	948	6,4	7	-	78,7	135	11	211	-	-	211	30	2	
1928	1	107	180 202	1 802	10,0	6 890	38,2	7	-	65,4	984	64	460	1 534	-	1 994	285	19	
1899-1928	-	1 862	2 534 468	28 413	-	21 286	8,4	45	-	29,9	473	11	1 294	3 611	-	4 905	182	8	

Oljeraffinerier.
Raffineries d'huiles.

Gruppe V - 4 b.

			Kr.	Kr.	%o	Kr.	%o				Kr.	Kr.							
1908	-	2	1 114	16	14,0	-	-	-	-	-	-	-	-	-	-	-	-	-	-
1909-1915	-	947	1 116 864	16 707	14,9	21 469	19,2	33	1	34,8	651	23	-	-	-	-	-	-	-
1916-1918	-	1 067	1 236 866	19 790	16,0	17 241	13,9	40	1	37,5	431	16	-	-	-	-	-	-	-
1919-1921	-	1 363	2 365 827	44 576	18,8	35 192	14,9	60	1	44,0	587	26	-	-	-	-	-	-	-
1922-1926	-	3 101	5 208 977	94 680	18,2	50 716	9,7	136	-	43,9	373	16	5 111	6 695	-	11 806	87	4	
1927	6	401	673 060	10 770	16,0	3 672	5,5	15	-	37,4	245	9	501	-	-	501	33	1	
1928	5	397	667 016	10 673	16,0	1 220	1,8	16	-	40,3	76	3	259	-	-	259	16	1	
1908-1928	-	7 278	11 269 724	197 212	-	129 510	11,5	300	3	41,2	432	18	5 871	6 695	-	12 566	75	3	

Såpefabrikasjon, event. i forbindelse med parfymefabrikasjon, lysstøperi o. l.

Gruppe V - 5 b.

Fabriques de savons, combinées avec parfumerie, fabrication de bougies etc.

År Année	Antall bedrifter Nombre d'établissements	Antall årsverk (à 300 arbeidsdager) Années de travail	Arbeidslønn (beregnet etter I.T.L. § 11, kfr. §§ 6 og 7) Salaires gagnés		Premieinntekt Mont. des primes		Belastning Charges		Godkjente ulykker Acc. recon.			Kostende pr. Côté par		Antall tapte arbeidsdager Nombre de journées de travail perdues					
			Kr.	%	total total	Tariffisats Taux du tarif	total total	i % av arb.- lønnen % du mont. des sal.	i alt en tout	med døden tilf. ayant entraîné la mort	pr. 1000 årsv. par 1000 ann. de trav.	godkj. ulykke acc. recon.	årsverk ann. de trav.	Sygdøm Maladie	Invaliditet Invalidité	Død Mort	Sum Total	pr. godkjent ulykke par acc. rec.	pr. årsverk par ann. de trav.
1895-1908	-	3 160	2 197 600	7,0	15 307	7,0	21 604	9,8	-	-	-	7							
1909-1915	-	2 239	1 752 442	7,8	13 634	7,8	11 894	6,8	76	-	33,9	157							
1916-1918	-	1 046	1 033 054	8,0	8 266	8,0	12 610	12,2	44	2	42,1	287							
1919-1921	-	1 129	1 892 586	8,0	15 148	8,0	15 636	8,3	56	-	49,6	279							
1922-1926	-	2 044	3 394 624	8,0	27 164	8,0	45 762	13,5	65	2	31,8	704	2 397	6 436	15 000	23 833	367	12	
1927	40	448	726 657	8,0	5 814	8,0	12 235	16,8	19	-	42,4	644	975	2 357	-	3 332	175	7	
1928	40	471	762 024	8,0	6 099	8,0	891	1,2	13	-	27,6	69	266	-	-	266	20	1	
1895-1928	-	10 537	11 758 987	-	91 432	-	120 632	10,3	273	4	37,0	361	11	3 638	8 793	15 000	27 431	283	9

Gruppe VI.

Elektrisitets- og gassverk.

Stations génératrices de gaz et d'électricité.

År	Antall bedrifter	Antall årsverk	Arbeidslønn		Premieinntekt		Belastning		Godkjente ulykker			Kostende		Antall tapte arbeidsdager								
			Kr.	%	Kr.	%	total	Tariffisats	total	i % av arb.- lønnen	i alt	med døden tilf.	pr. 1000 årsv.	godkj. ulykke	årsverk	Sygdøm	Invaliditet	Død	Sum	pr. godkjent	pr. årsverk	
1895-1921	-	16 961	20 893 473	17,0	355 777	17,0	293 047	14,0	466	21	33,7	489	17									
1922-1926	-	6 041	10 113 678	17,4	176 328	17,4	123 821	12,2	156	4	25,8	794	20	5 682	16 380	30 000	52 062	334	9			
1927	235	1 247	2 086 471	15,9	33 155	15,9	41 178	19,7	26	2	20,9	1 584	33	895	3 750	15 000	19 645	756	16			
1928	247	1 198	2 000 427	15,9	31 773	15,9	39 511	19,8	51	1	42,6	775	33	2 190	9 050	7 500	18 740	367	16			
1895-1928	-	25 447	35 094 049	17,0	597 033	17,0	497 557	14,2	699	28	31,3	618	20	8 767	29 180	52 500	90 447	388	11			

Drift av mindre anlegg for fremstilling av varme, lys og drivkraft (event. i forbindelse med dertil knyttede mindre virksomheter for eget behov f. eks. badeanstalter og centralvarmeanlegg).

Petites stations génératrices de chauffage, d'éclairage et de motrice (combinés éventuellement avec des petites installations

Gruppe VI - 1 a. *mecaniques desservant des besoins sur place comme bains et installations de chauffage centraux).*

			Kr.	Kr.	%	Kr.	%				Kr.	Kr.						
1899-1908	-	49	49 678	695	14,0	141	2,8	-	-	-	-	3						
1909-1915	-	344	359 666	5 361	14,9	2 999	8,3	6	-	17,4	500	9						
1916-1918	-	319	353 572	7 080	20,0	5 085	14,4	16	-	50,2	318	16						
1919-1921	-	385	650 872	13 023	20,0	948	0,1	5	-	13,0	190	2						
1922-1926	-	499	832 973	15 360	18,4	917	0,1	5	-	10,0	183	2	145	-	-	145	29	-
1927	82	93	154 834	2 478	16,0	32	0,2	1	-	10,7	32	-	16	-	-	16	16	-
1928	79	92	150 634	2 407	16,0	42	0,3	1	-	10,9	42	-	18	-	-	18	18	-
1899-1928	-	1 781	2 552 229	46 404	-	10 164	4,0	34	-	19,6	292	6	179	-	-	179	26	-

Drift av elektrisitetsverk med eller uten ledningsarbeider og installasjon.

Gruppe VI - 1 b.

Usines d'électricité avec ou sans pose des conduites et installation.

			Kr.	Kr.	%	Kr.	%				Kr.	Kr.						
1895-1908	-	2 615	2 574 607	35 124	13,6	57 733	22,4	-	-	-	-	22						
1909-1915	-	5 099	5 669 930	85 287	15,0	88 200	15,6	150	12	29,4	588	17						
1916-1918	-	3 282	3 806 508	76 135	20,0	57 248	15,0	116	6	35,3	494	17						
1919-1921	-	3 187	5 558 100	111 165	20,0	55 705	10,0	116	2	36,4	480	17						
1922-1926	-	5 318	8 905 715	156 468	17,6	121 414	13,6	149	4	28,0	815	23	5 488	16 380	30 000	51 868	348	10
1927	150	1 120	1 874 675	29 993	16,0	41 135	21,9	25	2	22,3	1 645	37	879	3 750	15 000	19 629	785	18
1928	165	1 071	1 791 511	28 667	16,0	39 312	21,9	48	1	44,8	819	37	2 135	9 050	7 500	18 685	389	17
1895-1928	-	21 692	30 181 046	522 839	-	460 747	15,3	604	27	31,7	666	21	8 502	29 180	52 500	90 182	406	12

Gruppe VI - 3.

Gassverk (med eller uten gassledningsarbeider og lyktetending).
Usines à gaz (avec ou sans installation des conduites et allumage des becs).

År Année	Antall bedrifter Nombre d'établissements	Antall årsverk (à 300 arbeidsdager) Années de travail	Arbeidslønn (beregnet etter I.T.L. § 11, kfr. §§ 6 og 7) Salaires gagnés	Premieinntekt Mont. des primes		Belastning Charges		Godkjente ulykker Acc. recon.			Kostende pr. Cout par		Antall tapte arbeidsdager Nombre de journées de travail perdues					
				total total	Tarifsats Taux du tarif	total total	i % av arb.- lønnen % du mont. des sal.	i alt en tout	med døden tilf. ayant entraîné la mort	pr. 1000 årsv. par 1000 ann. de trav.	godkj. ulykke acc. recon.	årsverk ann. de trav.	Sygdøm Maladie	Invaliditet Invalidité	Død Mort	Sum Total	pr. godkjent ulykke par acc. rec.	pr. årsverk par ann. de trav.
			Kr.	Kr.	%	Kr.	%				Kr.	Kr.						
1895-1908	-	466	427 535	4 576	10,7	6 136	14,4	-	-	-	-	13						
1909-1915	-	753	805 008	9 675	12,0	15 786	19,6	36	1	47,8	439	21						
1916-1918	-	304	362 859	4 357	12,0	1 446	4,0	12	-	39,5	121	5						
1919-1921	-	158	275 138	3 299	12,0	1 620	5,9	9	-	57,0	180	10						
1922-1926	-	224	374 990	4 500	12,0	1 490	4,0	2	-	8,9	745	7	49	-		49	25	-
1927	3	34	56 962	684	12,0	11	0,2	-	-	-	-	-	-	-	-	-	-	-
1928	3	35	58 282	699	12,0	157	2,7	2	-	57,1	79	4	37	-	-	37	19	1
1895-1928	-	1 974	2 360 774	27 790	-	26 646	11,3	61	1	40,5	333	13	86	-	-	86	22	-

Gruppe VII.

Treindustri.

Industrie du bois.

			Kr.	Kr.	%	Kr.	%				Kr.	Kr.							
1922-1926	-	61 723	101 997 053	2 309 630	22,6	2 895 022	28,4	4 046	19	65,6	716	47	158 246	794 515	142 500	1 095 261	271	18	
1927	2928	10 227	16 537 114	352 638	21,3	460 429	27,8	755	3	73,8	610	45	30 208	137 585	22 500	190 293	252	19	
1928	3216	11 443	18 360 411	400 123	21,8	631 385	34,4	920	12	80,4	686	55	40 138	220 752	90 000	350 890	381	31	
1895-1928	-	439 928	505 846 338	10 604 094	21,0	12 238 360	24,2	17 030	145	62,8	541	28	228 592	1 152 852	255 000	1 636 444	286	20	

Sagbruk eller snekkerier, små, i forbindelse med møllebruk, benmølle, barkemølle, tøistampe, frørenseri eller lign. Vedkapning, vedhugning.

Scieries ou menuiseries, petites, évent. comb. avec minoteries, pulvérisation d'os, moulins à tan, foulonneries, nettoyage de graines etc. Débitage de bois.

Gruppe VII - 1.

			Kr.	Kr.	%	Kr.	%				Kr.	Kr.						
1895-1908	-	1 494	1 013 008	19 953	19,7	61 335	60,5	-	-	-	-	41						
1909-1915	-	1 142	972 459	27 908	28,7	74 245	76,3	72	-	63,0	1 031	65						
1916-1918	-	650	749 975	30 002	40,0	55 508	74,0	110	1	169,2	505	85						
1919-1921	-	362	618 052	27 428	44,4	66 599	107,8	64	-	176,8	1 041	184						
1922-1926	-	216	347 851	18 398	52,9	17 556	50,5	35	-	162,0	502	81	1 126	4 870	-	5 996	171	28
1927	80	27	38 195	2 294	60,0	7 391	193,5	15	-	555,6	493	274	473	2 393	-	2 866	191	106
1928	71	25	38 051	2 281	60,0	22 472	590,6	7	-	280,0	3 210	899	419	8 612	-	9 031	1 290	361
1895-1928	-	3 916	3 777 591	128 264	-	305 106	80,8	303	1	125,1	799	78	2 018	15 875	-	17 893	314	67

Tømmercirkelsager, stavskjærerier, kassebordfabrikasjon inkl. tomtarbeide.

Scieries (scies circulaires), scies à merrains, fabriques de planchettes, travail des chantiers compris.

Gruppe VII - 2 a.

			Kr.	Kr.	%	Kr.	%				Kr.	Kr.						
1895-1908	-	13 368	10 890 059	307 641	28,2	521 010	47,8	-	-	-	-	39						
1909-1915	-	7 696	7 633 770	277 732	36,4	318 038	41,7	547	8	71,1	581	41						
1916-1918	-	4 765	5 408 046	243 301	45,0	211 378	39,1	486	7	102,0	435	44						
1919-1921	-	3 920	6 867 833	309 083	45,0	413 656	60,2	426	3	108,7	971	106						
1922-1926	-	5 660	9 447 128	425 249	45,0	713 811	75,6	737	3	130,2	969	126	35 950	199 238	22 500	257 688	350	46
1927	1408	911	1 459 995	65 726	45,0	97 128	66,5	142	2	155,9	684	107	6 331	27 912	15 000	49 243	347	54
1928	1671	1 331	2 103 535	94 682	45,0	212 355	101,0	225	1	169,0	944	160	11 801	81 965	7 500	101 266	450	76
1895-1928	-	37 651	43 810 366	1 723 414	-	2 487 376	56,8	2 563	24	105,5	762	66	54 082	309 115	45 000	408 197	370	52

Opgangssagbruk, små, inkl. tomtearbeide, med eller uten skur av stav eller kassebord og med eller uten høvleri.

Petites scies à cadres, y compris le travail des chantiers, avec ou sans scies à merrains,

Gruppe VII - 2 b.

avec ou sans raboterie.

År Année	Antall bedrifter Nombre d'établissements	Antall årsverk (à 300 arbeidsdager) Années de travail	Arbeidslønn (beregnet etter I.T.L. § 11, kfr. §§ 6 og 7) Salaires gagnés	Premieinntekt Mont. des primes		Belastning Charges		Godkjente ulykker Acc. recon.			Kostende pr. Côté par		Antall tapte arbeidsdager Nombre de journées de travail perdues						
				total total	Tariffsats Taux du tarif	total total	i % av arb- lønnen % du mont. des sal.	i alt en tout	med døden tilf. ayant entraîné la mort	pr. 1000 årsv. par 1000 ann. de trav.	godkj. ulykke acc. recon.	årsverk ann. de trav.	Sygdom Maladie	Invallditet Invaliddité	Død Mort	Sum Total	pr. godkjent ulykke par acc. rec.	pr. årsverk par ann. de trav.	
			Kr.	Kr.	%	Kr.	%				Kr.	Kr.							
1895-1908	-	1 878	1 439 877	41 131	28,6	98 927	68,7	-	-	-	-	53							
1909-1915	-	1 192	1 096 873	34 812	31,7	49 331	45,0	69	1	57,9	715	41							
1916-1918	-	377	427 992	17 125	40,0	30 540	71,4	30	3	79,6	1 018	81							
1919-1921	-	288	505 959	21 682	42,9	16 772	33,1	28	-	97,2	599	58							
1922-1926	-	467	777 776	34 996	45,0	37 620	48,4	33	-	70,7	1 140	81	1 507	9 092	-	10 599	321	23	
1927	52	52	84 118	3 785	45,0	334	4,0	3	-	57,7	111	6	102	-	-	102	34	2	
1928	52	52	80 872	3 639	45,0	8 453	104,5	7	-	134,6	1 208	163	320	4 008	-	4 328	618	83	
1895-1928	-	4 306	4 413 467	157 170	-	241 977	54,8	170	4	70,0	836	56	1 929	13 100	-	15 029	350	26	

Tømmercirkelsagbruk inkl. høvleri (ikke bare flishøvl), eventuelt i forbindelse med snekkeri eller byggearbeide.

Scieries (scies circulaires), avec raboterie (non seulement rabotage de bardeaux), event. menuiserie

Gruppe VII - 3 a.

et construction de maisons.

År	Antall bedrifter	Antall årsverk	Arbeidslønn	Premieinntekt		Belastning		Godkjente ulykker			Kostende		Antall tapte arbeidsdager						
				total	Tariffsats	total	i % av arb-løn	i alt	med døden tilf.	pr. 1000 årsv.	godkj. ulykke	årsverk	Sygdom	Invallditet	Død	Sum	pr. godkjent ulykke	pr. årsverk	
			Kr.	Kr.	%	Kr.	%				Kr.	Kr.							
1895-1908	-	4 703	3 645 080	88 717	24,3	96 764	26,5	-	-	-	-	21							
1909-1915	-	8 388	8 095 211	201 395	24,9	215 565	26,6	393	7	46,9	548	26							
1916-1918	-	4 945	5 747 172	160 887	28,0	183 876	32,0	348	5	70,4	528	37							
1919-1921	-	5 149	9 030 874	252 919	28,0	271 296	30,0	340	7	66,0	798	53							
1922-1926	-	6 986	11 673 754	326 852	28,0	348 844	29,9	434	2	62,1	804	50	16 654	96 232	15 000	127 886	295	18	
1927	267	1 066	1 740 285	48 721	28,0	74 174	42,6	83	1	77,9	894	70	3 317	16 750	7 500	27 567	332	26	
1928	267	1 124	1 812 433	50 741	28,0	63 776	35,2	100	2	89,0	638	57	4 197	18 802	15 000	37 999	380	34	
1895-1928	-	32 361	41 744 809	1 130 232	-	1 254 295	30,0	1 698	24	61,4	677	39	24 168	131 784	37 500	193 452	314	21	

Opgangssagbruk, store, med eller uten høvleri.

Gruppe VII - 3 c.

Grandes scies à cadres, avec ou sans raboterie.

			Kr.	Kr.	%	Kr.	%				Kr.	Kr.						
1895-1908	-	90 857	81 143 934	1 427 123	17,6	1 069 119	13,2	-	-	-	-	12						
1909-1915	-	42 040	43 311 779	615 260	14,2	635 882	14,7	1 820	32	43,3	349	15						
1916-1918	-	17 498	20 064 355	280 928	14,0	284 178	14,2	1 307	7	74,7	217	16						
1919-1921	-	13 757	24 139 454	337 946	14,0	477 379	19,8	926	4	67,3	516	35						
1922-1926	-	20 429	34 373 765	481 229	14,0	720 675	21,0	1 232	6	60,3	585	35	48 823	189 101	45 000	282 924	230	14
1927	75	3 110	5 199 368	72 788	14,0	126 380	24,3	238	-	76,5	531	41	9 699	38 447	-	48 146	202	15
1928	77	3 387	5 632 444	78 854	14,0	110 878	19,7	246	-	72,6	451	33	10 160	42 611	-	52 771	215	16
1895-1928	-	191 078	213 865 099	3 294 128	-	3 424 491	16,0	5 769	49	57,6	405	18	68 682	270 159	45 000	383 841	224	14

Opgangssagbruk i forbindelse med høvleri og snekkeri samt event. byggearbeide.

Gruppe VII - 3 d.

Scies à cadres avec raboterie et menuiserie, évent. construction de maisons.

			Kr.	Kr.	%	Kr.	%				Kr.	Kr.						
1895-1908	-	5 499	4 423 131	87 415	19,8	72 849	16,5	-	-	-	-	13						
1909-1915	-	5 333	5 432 719	102 281	18,8	105 762	19,5	291	4	54,6	363	20						
1916-1918	-	2 095	2 438 855	48 779	20,0	87 059	35,7	143	2	68,3	609	42						
1919-1921	-	1 863	3 254 387	65 090	20,0	74 722	23,0	108	1	58,0	692	40						
1922-1926	-	2 999	5 029 635	100 591	20,0	117 177	23,3	162	2	54,0	723	39	5 900	34 185	15 000	55 085	340	18
1927	16	415	695 644	13 913	20,0	25 061	36,0	27	-	65,1	928	60	1 153	8 935	-	10 088	374	24
1928	14	386	648 445	12 969	20,0	2 665	4,1	23	-	59,6	116	7	593	750	-	1 343	58	3
1895-1928	-	18 590	21 922 816	431 038	-	485 295	22,1	754	9	57,6	544	26	7 646	43 870	15 000	66 516	314	18

Gruppe VII - 4 a.

Høvleri.
Raboteries.

År Année	Antall bedrifter Nombre d'établissements	Antall årsverk (à 300 arbeidsdager) Années de travail	Arbeidslønn (beregnet etter I.T.L. § 11, kfr. §§ 6 og 7) Salaires gagnés	Premieinntekt Mont. des primes		Belastning Charges		Godkjente ulykker Acc. recon.			Kostende pr. Côût par		Antall tapte arbeidsdager Nombre de journées de travail perdues							
				total total	Tariffisats Taux du tarif	total total	1 ‰ av arb.- lønnen ‰ du mont des sal.	i alt en tout	med døden tilf. ayant entraîné la mort	pr. 1000 årsv. par 1000 ann. de trav.	godkj. ulykke acc. recon.	årsverk ann. de trav.	Sygdøm Maladie	Invaliditet Invalidité	Død Mort	Sum Total	pr. godkjent ulykke par acc. rec.	pr. årsverk par ann. de trav.		
1895-1908	-	14 203	Kr. 12 496 570	Kr. 183 518	14,7	Kr. 173 177	13,9	-	-	-	-	-	-	-	-	-	-	-	-	-
1909-1915	-	3 180	3 346 007	44 525	13,3	55 715	16,7	142	4	44,7	392	18	-	-	-	-	-	-	-	-
1916-1918	-	880	1 015 686	14 219	14,0	2 582	2,5	48	-	54,5	54	3	-	-	-	-	-	-	-	-
1919-1921	-	635	1 126 081	15 764	14,0	40 699	36,1	32	1	50,4	1 272	64	-	-	-	-	-	-	-	-
1922-1926	-	1 384	2 319 804	32 480	14,0	51 640	22,3	67	-	48,4	771	37	2 373	11 257	-	-	13 630	203	10	-
1927	30	335	555 749	7 778	14,0	25 052	45,1	20	-	59,7	1 253	75	1 068	7 136	-	-	8 204	410	24	-
1928	30	409	683 782	9 575	14,0	24 859	36,4	18	-	44,0	1 381	61	819	8 357	-	-	9 176	510	22	-
1895-1928	-	21 026	21 543 679	307 859	-	373 724	17,3	327	5	47,9	611	18	4 260	26 750	-	-	31 010	295	15	-

Høvleri i forbindelse med snekkeri, samt event. byggearbeide.

Gruppe VII - 4 b.

Raboteries combinées avec menuiserie et event. construction de maisons.

År	Antall bedrifter	Antall årsverk	Arbeidslønn	Premieinntekt		Belastning		Godkjente ulykker			Kostende pr.		Antall tapte arbeidsdager							
				total	Tariffisats	total	1 ‰ av arb.- lønnen	i alt	med døden tilf.	pr. 1000 årsv.	godkj. ulykke	årsverk	Sygdøm	Invaliditet	Død	Sum	pr. godkjent	pr. årsverk		
1895-1908	-	4 327	Kr. 3 463 576	Kr. 55 912	16,1	Kr. 134 460	38,8	-	-	-	-	-	-	-	-	-	-	-	-	-
1909-1915	-	552	608 098	11 652	19,2	13 765	22,6	31	-	56,2	444	25	-	-	-	-	-	-	-	-
1916-1918	-	509	611 861	12 238	20,0	5 723	9,4	50	1	98,2	114	11	-	-	-	-	-	-	-	-
1919-1921	-	486	852 962	17 063	20,0	16 583	19,4	40	-	82,3	415	34	-	-	-	-	-	-	-	-
1922-1926	-	1 015	1 695 088	33 901	20,0	82 077	48,4	53	1	52,2	1 549	81	1 917	29 117	7 500	-	38 534	727	38	-
1927	13	172	284 778	5 697	20,0	1 912	6,7	9	-	52,3	212	11	308	69	-	-	377	42	2	-
1928	12	224	370 706	7 413	20,0	7 835	21,1	10	1	44,6	784	35	326	1 000	7 500	-	8 826	883	39	-
1895-1928	-	7 285	7 887 069	143 876	-	262 355	33,3	193	3	65,2	661	36	2 551	30 186	15 000	-	47 737	663	34	-

Kassefabrikker, ekskl. skur av bord.

Gruppe VII - 5 a.

Fabriques de caisses d'emballage, scies de planches non compris.

			Kr.	Kr.	%o	Kr.	%o				Kr.	Kr.						
1895-1908	-	335	261 903	2 520	9,6	9 152	34,9	-	-	-	-	27						
1909-1915	-	191	169 544	2 098	12,4	3 901	23,0	12	-	62,8	325	20						
1916-1918	-	211	234 091	3 760	16,0	601	2,6	12	-	56,9	50	3						
1919-1921	-	169	286 420	4 591	16,0	3 988	13,9	6	-	35,5	665	24						
1922-1926	-	381	620 414	9 929	16,0	22 916	36,9	24	-	63,0	955	60	868	7 967	-	8 835	368	23
1927	40	168	271 136	4 337	16,0	1 037	3,8	8	-	47,6	130	6	282	-	-	282	35	2
1928	40	187	298 874	4 785	16,0	1 094	3,7	11	-	58,8	99	6	316	-	-	316	29	2
1895-1928	-	1 642	2 142 382	32 020	-	42 689	19,9	73	-	55,9	459	26	1 466	7 967	-	9 433	219	13

Kassefabrikker, inkl. skur av bord.

Gruppe VII - 5 b.

Fabriques de caisses d'emballage, scies de planches y compris.

			Kr.	Kr.	%o	Kr.	%o				Kr.	Kr.						
1895-1908	-	2 604	2 062 635	39 621	19,2	94 128	45,6	-	-	-	-	36						
1909-1915	-	1 497	1 335 259	32 985	24,7	48 299	36,2	87	1	58,1	555	32						
1916-1918	-	1 264	1 419 000	45 408	32,0	33 128	23,3	94	-	74,4	352	26						
1919-1921	-	894	1 557 620	49 843	32,0	73 207	47,0	84	-	94,0	872	82						
1922-1926	-	1 597	2 638 909	84 443	32,0	71 591	27,1	81	1	50,7	884	45	2 991	23 494	7 500	33 985	420	21
1927	43	237	384 798	12 315	32,0	15 146	39,4	16	-	67,5	947	64	748	4 125	-	4 873	305	21
1928	42	245	395 929	12 674	32,0	13 606	34,4	16	-	65,3	850	56	683	4 175	-	4 858	304	20
1895-1928	-	8 338	9 794 150	277 289	-	349 105	35,6	378	2	65,9	671	42	4 422	31 794	7 500	43 716	387	21

Bødkerverksteder og tønnefabrikker ekskl. skur av stav.

Gruppe VII - 6 a.

Ateliers de tonnellerie et fabriques de tonneaux, scies à merrains non compris.

År Année	Antall bedrifter Nombre d'établissements	Antall årsverk (à 300 arbeidsdager) Années de travail	Arbeidslønn (beregnet etter I.T.L. § 11, kfr. §§ 6 og 7) Salaires gagnés	Premieinntekt Mont. des primes			Belastning Charges		Godkjente ulykker Acc. recon.				Kostende pr. årsverk Coût par		Antall tapte arbeidsdager Nombre de journées de travail perdues						
				total total	Tariffsafts Taux du tarif	%	total total	i % av arb.-lønnen % du mont. des sal.	i alt en tout	med døden tilf. åvart entrainé la mort	pr. 1000 årsv. par 1000 ann. de trav.	godkj. ulykke acc. recon.	årsverk ann. de trav.	Sygdomb Maladie	Invaliditet Invalidité	Død Mort	Sum Total	pr. godkjent ulykke par acc. rec.	pr. årsverk par ann. de trav.		
1895-1908	-	2 898	Kr. 2 350 569	Kr. 25 520	10,9	Kr. 42 504	18,1	-	-	-	-	-	-	15							
1909-1915	-	1 800	1 730 528	23 209	13,4	31 985	18,5	59	1	32,8	542	18									
1916-1918	-	2 862	3 269 314	52 315	16,0	73 953	22,6	235	2	82,1	315	26									
1919-1921	-	1 156	2 022 071	32 350	16,0	82 537	40,8	68	-	58,8	1 214	71									
1922-1926	-	1 691	2 809 498	48 879	17,4	32 413	11,5	63	1	37,3	514	19	2 164	9 571	7 500	19 235	305	11			
1927	65	272	444 692	8 897	20,0	1 949	4,4	11	-	40,4	177	7	371	-	-	371	34	1			
1928	61	272	441 889	8 840	20,0	3 403	7,7	17	-	62,5	200	13	488	80	-	568	33	2			
1895-1928	-	10 951	13 068 561	200 010	-	268 744	20,6	453	4	56,3	495	25	3 023	9 651	7 500	20 174	222	9			

Tønnefabrikker inkl. skur av stav.

Gruppe VII - 6 b.

Fabriques de tonneaux, scies à merrains y compris.

År	Antall bedrifter	Antall årsverk	Arbeidslønn	Premieinntekt			Belastning		Godkjente ulykker				Kostende pr. årsverk		Antall tapte arbeidsdager						
				total	Tariffsafts	%	total	i % av arb.-lønnen	i alt	med døden tilf. åvart entrainé	pr. 1000 årsv. par 1000 ann. de trav.	godkj. ulykke	årsverk	Sygdomb	Invaliditet	Død	Sum	pr. godkjent ulykke	pr. årsverk		
1895-1908	-	981	Kr. 845 307	Kr. 18 331	21,7	Kr. 11 849	14,0	-	-	-	-	-	-	12							
1909-1915	-	609	622 330	16 673	26,8	8 918	14,3	19	-	31,2	469	15									
1916-1918	-	857	1 015 419	31 245	32,0	34 671	34,1	44	-	51,3	788	40									
1919-1921	-	282	484 916	15 519	32,0	36 817	75,9	12	-	42,6	3 068	131									
1922-1926	-	586	960 590	30 740	32,0	31 136	32,4	47	-	80,2	663	53	2 109	11 138	-	13 247	282	23			
1927	28	101	155 055	4 960	32,0	1 807	11,7	8	-	79,2	226	18	207	-	-	207	26	2			
1928	27	73	108 813	3 480	32,0	16 899	155,3	10	-	137,0	1 690	231	800	7 689	-	8 489	849	116			
1895-1928	-	3 489	4 192 430	120 948	-	142 097	33,9	140	-	55,8	926	41	3 116	18 827	-	21 943	338	29			

Hjulmakerverksteder.

Ateliers de charronage.

Gruppe VII - 8.

			Kr.	Kr.	%/oo	Kr.	%/oo				Kr.	Kr.						
1895-1908	-	248	190 333	2 906	15,3	8 723	45,8	-	-	-	-	35						
1909-1915	-	399	333 296	4 999	15,0	3 183	9,6	14	-	35,1	227	8						
1916-1918	-	147	154 613	3 096	20,0	2 852	18,4	8	-	54,4	357	19						
1919-1921	-	178	287 636	5 750	20,0	7 290	25,3	15	-	84,3	486	41						
1922-1926	-	270	411 229	8 233	20,0	5 712	13,9	24	-	88,9	238	21	754	1 262	-	2 016	84	7
1927	27	54	69 828	1 395	20,0	765	11,0	7	-	129,6	109	14	167	625	-	792	113	15
1928	28	52	75 199	1 505	20,0	538	7,2	4	-	76,9	135	10	124	-	-	124	31	2
1895-1928	-	1 348	1 522 134	27 884	-	29 063	19,1	72	-	65,5	281	22	1 045	1 887	-	2 932	84	8

Fabrikasjon av treskobunder, trebundske, skoplugg, lester etc.

Fabrication de chaussures avec semelles en bois, de chevilles pour chaussures et de formes pour cordonniers.

Gruppe VII - 9.

			Kr.	Kr.	%/oo	Kr.	%/oo				Kr.	Kr.						
1899-1908	-	303	193 818	2 480	12,8	7 765	40,1	-	-	-	-	26						
1909-1915	-	373	295 108	3 904	13,2	8 676	29,4	16	-	42,9	542	23						
1916-1918	-	275	328 583	6 572	20,0	1 412	4,3	21	-	76,4	67	5						
1919-1921	-	348	601 834	12 023	20,0	22 285	37,0	31	-	89,1	719	64						
1922-1926	-	466	754 742	15 102	20,0	11 915	15,8	28	1	60,1	426	26	889	1 250	7 500	9 639	344	21
1927	33	78	123 243	2 468	20,0	522	4,2	5	-	64,1	104	7	106	18	-	124	25	2
1928	34	94	144 745	2 896	20,0	34	0,2	1	-	10,6	34	-	14	-	-	14	14	-
1899-1928	-	1 937	2 442 073	45 445	-	52 609	21,5	102	1	62,4	437	27	1 009	1 268	7 500	9 777	288	15

Ramme- og listefabrikker (ekskl. fremstilling av treemnet).

Gruppe VII - 10 b.

Fabriques de cadres et de listeaux (non compris la fabr. des parties en bois).

År Année	Antall bedrifter Nombre d'établissements	Antall årsverk (à 300 arbeidsdager) Années de travail	Arbeidslønn (beregn. etter I. T. L. § 11, kr. §§ 6 og 7) Salaires gagnés	Premieinntekt Mont. des primes		Belastning Charges		Godkjente ulykker Acc. recon.			Kostende pr. Côté par		Antall tapte arbeidsdager Nombre de journées de travail perdues					
				total	Tariffsats Taux du tarif	total	i % av arb.-lønnen % du mont. des sal.	i alt en tout	med døden tilf. og antall entranté la mort	pr. 1000 årsv. par 1000 ann. de trav.	godkj. ulykke acc. recon.	årsverk ann. de trav.	Sygdomb Maladie	Invaliditet Invalidité	Død Mort	Sum Total	pr. godkjent ulykke par. acc. rec.	pr. årsverk par ann. de trav.
1895-1908	-	1 153	Kr. 912 386	Kr. 7 133	7,8	Kr. 6 276	6,9	-	-	-	-	5						
1909-1915	-	820	760 504	4 564	6,0	929	1,2	8	-	9,8	116	1						
1916-1918	-	442	482 829	2 895	6,0	319	0,7	8	-	18,1	40	1						
1919-1921	-	395	705 513	4 231	6,0	4 392	6,2	11	-	27,8	399	11						
1922-1926	-	505	813 680	4 885	6,0	21 099	25,9	11	1	21,8	1 918	42	197	3 000	7 500	10 697	972	21
1927	11	83	132 622	793	6,0	-	-	-	-	-	-	-	-	-	-	-	-	-
1928	11	108	164 619	987	6,0	1 135	6,9	3	-	27,8	378	11	140	773	-	913	304	8
1895-1928	-	3 506	3 972 153	25 488	-	34 150	8,6	41	1	17,4	679	10	337	3 773	7 500	11 610	829	17

Dreierverksteder, blokkmakerverksteder, treskjærerier, fabrikkasjon av stokker etc.

Gruppe VII - 11 a.

Ateliers de tournage, de poulieurs et de découpage de bois, fabriques de cannes etc.

År Année	Antall bedrifter Nombre d'établissements	Antall årsverk (à 300 arbeidsdager) Années de travail	Arbeidslønn (beregn. etter I. T. L. § 11, kr. §§ 6 og 7) Salaires gagnés	Premieinntekt Mont. des primes		Belastning Charges		Godkjente ulykker Acc. recon.			Kostende pr. Côté par		Antall tapte arbeidsdager Nombre de journées de travail perdues					
				total	Tariffsats Taux du tarif	total	i % av arb.-lønnen % du mont. des sal.	i alt en tout	med døden tilf. og antall entranté la mort	pr. 1000 årsv. par 1000 ann. de trav.	godkj. ulykke acc. recon.	årsverk ann. de trav.	Sygdomb Maladie	Invaliditet Invalidité	Død Mort	Sum Total	pr. godkjent ulykke par. acc. rec.	pr. årsverk par ann. de trav.
1895-1908	-	3 817	Kr. 2 804 733	Kr. 38 449	13,7	Kr. 81 566	29,1	-	-	-	-	21						
1909-1915	-	2 385	2 061 681	29 742	14,4	28 367	13,8	85	-	35,6	334	12						
1916-1918	-	507	528 099	10 564	20,0	17 715	33,5	29	-	57,2	611	35						
1919-1921	-	397	671 585	13 434	20,0	16 388	24,4	25	-	63,0	656	41						
1922-1926	-	409	639 354	12 793	20,0	16 860	26,4	12	-	29,3	1 405	41	447	3 118	-	3 565	297	9
1927	38	73	111 307	2 226	20,0	952	8,6	5	-	68,5	190	13	195	1 250	-	1 445	289	20
1928	40	85	116 583	2 333	20,0	179	1,5	2	-	23,5	90	2	75	-	-	75	38	1
1895-1928	-	7 673	6 933 342	109 541	-	162 027	23,4	158	-	41,0	505	21	717	4 368	-	5 085	268	9

Møbelfabriker.

Fabriques de meubles.

Gruppe VII - 12.

			Kr.	Kr.	%	Kr.	%				Kr.	Kr.						
1895-1908	-	2 913	2 350 591	41 736	17,8	49 733	21,2	-	-	-	-	17						
1909-1915	-	3 356	3 166 891	63 039	20,0	50 111	15,8	111	-	33,1	451	15						
1916-1918	-	2 527	2 748 914	54 978	20,0	36 322	13,2	127	-	50,3	286	14						
1919-1921	-	2 934	4 906 262	98 145	20,0	56 229	11,5	147	-	50,1	383	19						
1922-1926	-	5 588	8 669 065	152 278	17,6	197 534	22,8	298	-	53,3	663	35	10 004	62 259	-	72 263	242	13
1927	275	1 143	1 696 845	23 757	14,0	17 190	10,1	43	-	37,6	400	15	1 349	5 573	-	6 922	161	6
1928	291	1 297	1 929 545	27 026	14,0	20 678	10,7	63	-	48,6	328	16	2 239	9 878	-	12 117	192	9
1895-1928	-	19 758	25 468 113	460 959	-	427 797	16,8	789	-	46,8	477	22	13 592	77 710	-	91 302	226	11

Snekkerier (små), event. i forbindelse med bygningssnekkerarbejder, med eller uden møbelfabrikasjon.

Menuiseries (petites) évent. combinées avec menuiseries de bâtiment, avec ou sans fabrication de meubles.

Gruppe VII - 13 a.

			Kr.	Kr.	%	Kr.	%				Kr.	Kr.						
1895-1908	-	4 057	3 227 871	75 460	23,4	159 078	49,3	-	-	-	-	39						
1909-1915	-	4 779	4 510 672	148 457	32,9	128 430	28,5	287	2	60,1	447	27						
1916-1918	-	2 108	2 270 510	90 813	40,0	77 980	34,3	223	-	105,8	350	37						
1919-1921	-	1 951	3 264 771	130 477	40,0	98 583	30,2	178	-	91,2	554	51						
1922-1926	-	2 548	4 053 257	150 601	37,2	137 945	34,0	229	-	89,9	602	54	8 065	34 660	-	42 725	187	17
1927	269	427	645 785	20 667	32,0	18 074	28,0	43	-	100,7	420	42	1 438	6 408	-	7 846	182	18
1928	276	453	681 942	21 827	32,0	18 501	27,1	48	1	106,0	385	41	1 946	7 216	7 500	16 662	347	37
1895-1928	-	16 323	18 654 808	638 302	-	638 591	34,2	1 008	3	82,2	473	39	11 449	48 284	7 500	67 233	210	20

Snekkerier (store), event. i forbindelse med bygnings snekkerarbeider, med eller uten møbelfabrikasjon.
Menuiseries (grandes), évent. combinées avec menuiseries de batiment, avec ou sans fabrication de meubles.

Gruppe VII -13 b.

År Année	Antall bedrifter Nombre d'établissements	Antall årsverk (à 300 arbeidsdager) Années de travail	Arbeidslønn (beregnet etter I.T.L. § 11, kfr. §§ 6 og 7) Salaires gagnés	Premieinntekt; Mont. des primes		Belastning Charges		Godkjente ulykker Acc. recon.			Kostende pr. Côut par		Antall tapte arbeidsdager Nombre de journées de travail perdues								
				total total	Tariffsats Taux du tarif	total total	i % av arb.-lønnen % du mont. des sal.	i alt en tout	med døden tilf. ayant entraîné la mort	pr. 1000 årsv. par 1000 ann. de trav.	godkj. ulykke acc. recon.	årsverk ann. de trav.	Sygdrom Maladie	Invaliditet Invalidité	Død Mort	Sum Total	pr. godkjent ulykke par acc. rec.	pr. årsverk par ann. de trav.			
1895-1908	-	8 260	Kr. 7 382 268	Kr. 156 822	21,2	Kr. 244 370	33,1	-	-	-	-	Kr. 30	-	-	-	-	-	-	-	-	-
1909-1915	-	6 669	6 942 099	216 267	31,2	161 498	23,3	439	2	65,8	368	24	-	-	-	-	-	-	-	-	-
1916-1918	-	5 194	5 897 501	188 720	32,0	148 315	25,1	389	3	74,9	381	29	-	-	-	-	-	-	-	-	-
1919-1921	-	4 959	8 623 279	275 951	32,0	246 877	28,6	295	2	59,5	837	50	-	-	-	-	-	-	-	-	-
1922-1926	-	6 640	10 899 857	318 624	29,2	235 311	21,6	436	1	65,7	540	35	14 285	57 917	7 500	79 702	183	12	-	-	-
1927	114	1 143	1 869 422	46 738	25,0	42 723	22,9	63	-	55,1	678	37	2 408	16 735	-	19 143	304	17	-	-	-
1928	122	1 238	1 996 480	49 912	25,0	92 421	46,3	96	7	77,5	963	75	4 147	22 401	52 500	79 048	823	64	-	-	-
1895-1928	-	34 103	43 610 906	1 253 034	-	1 171 515	26,9	1 718	15	66,5	535	34	20 840	97 053	60 000	177 893	299	20	-	-	-

Fabrikasjon av korte- og galanterivarer, klædesklyper, etuier samt leketøi.

Gruppe VII - 13 c.

Fabrication de bibeloterie, d'objets de fantaisie, d'etuis et de jouets.

År	Antall bedrifter	Antall årsverk	Arbeidslønn		Belastning		Godkjente ulykker			Kostende pr.		Antall tapte arbeidsdager									
			Kr.	%	Kr.	%	i alt	med døden tilf.	pr. 1000 årsv.	godkj. ulykke	årsverk	Sygdrom	Invaliditet	Død	Sum	pr. godkjent ulykke	pr. årsverk				
1897-1908	-	455	Kr. 315 077	10,3	Kr. 886	2,8	-	-	-	-	Kr. 2	-	-	-	-	-	-	-	-	-	-
1909-1915	-	480	347 982	10,0	2 435	7,0	10	-	20,8	244	5	-	-	-	-	-	-	-	-	-	-
1916-1918	-	223	218 091	10,0	2 686	12,3	13	-	58,3	207	12	-	-	-	-	-	-	-	-	-	-
1919-1921	-	108	187 656	10,0	284	0,2	5	-	46,3	57	3	-	-	-	-	-	-	-	-	-	-
1922-1926	-	169	258 309	10,0	4 101	15,9	4	-	23,7	1 025	24	113	1 425	-	1 538	385	9	-	-	-	-
1927	12	31	45 892	10,0	645	14,1	2	-	64,5	323	21	125	-	-	125	63	4	-	-	-	-
1928	14	32	45 805	10,0	-	-	-	-	-	-	-	-	-	-	-	-	-	-	-	-	-
1897-1928	-	1 498	1 418 812	-	11 037	7,8	34	-	32,6	297	7	238	1 425	-	1 663	277	7	-	-	-	-

Korkskjæring.

Découpage de liège.

Gruppe VII - 14.

			Kr.	Kr.	%o	Kr.	%o			Kr.	Kr.								
1895-1908	-	2 439	1 824 275	10 365	5,7	2 055	1,1	-	-	-	-	-	-	-	-	-	-	-	
1909-1915	-	1 155	1 013 724	5 782	5,7	3 350	3,3	32	-	27,7	105	3	-	-	-	-	-	-	
1916-1918	-	424	431 924	1 728	4,0	1 519	3,5	35	-	82,5	43	4	-	-	-	-	-	-	
1919-1921	-	402	678 051	2 713	4,0	6 905	10,2	32	-	79,6	216	17	-	-	-	-	-	-	
1922-1926	-	498	827 576	3 313	4,0	10 690	12,9	20	-	40,2	535	21	559	3 176	-	-	3 735	187	8
1927	11	84	133 750	533	4,0	130	1,0	2	-	23,8	65	2	58	-	-	-	58	29	1
1928	12	90	141 112	564	4,0	2 983	21,1	3	-	33,3	994	33	117	875	-	-	992	331	11
1895-1928	-	5 092	5 050 412	24 998	-	27 632	5,5	124	-	46,7	205	5	734	4 051	-	-	4 785	191	7

Kurvpletning, rør- og stråvarefabrikker.

Vannerie, travail du jone et de la paille.

Gruppe VII - 15.

			Kr.	Kr.	%o	Kr.	%o			Kr.	Kr.								
1898-1908	-	259	157 269	667	4,2	6 820	43,4	-	-	-	-	2	-	-	-	-	-	-	
1909-1915	-	413	298 017	1 206	4,0	103	0,3	2	-	4,8	52	-	-	-	-	-	-	-	
1916-1918	-	247	318 659	1 271	4,0	119	0,4	4	-	16,2	30	-	-	-	-	-	-	-	
1919-1921	-	233	366 893	1 467	4,0	245	0,7	3	-	12,9	82	1	-	-	-	-	-	-	
1922-1926	-	457	709 708	2 844	4,0	493	0,7	2	-	4,4	247	1	40	-	-	-	40	20	-
1927	12	122	190 973	766	4,0	-	-	-	-	-	-	-	-	-	-	-	-	-	-
1928	13	132	208 139	833	4,0	5 614	27,0	3	-	22,7	1 871	43	200	1 560	-	-	1 760	587	13
1898-1928	-	1 863	2 249 658	9 054	-	13 394	6,0	14	-	8,7	469	7	240	1 560	-	-	1 800	360	3

Børstebinderier, pensel- og kardefabrikker (uten fabrikasjon av treemnet).

Gruppe VII - 16 a. Fabrication des brosses, des pinceaux et des cartes (non compris la fabr. des parties en bois).

År Année	Antall bedrifter Nombre d'établissements	Antall årsverk (à 300 arbeidsdager) Années de travail	Arbeidslønn (beregnet etter I.T.L. § 11, kfr. §§ 6 og 7) Salaires gagnés	Premieinntekt Mont. des primes		Belastning Charges		Godkjente ulykker Acc. recon.			Kostende pr. Coût par		Antall tapte arbeidsdager Nombre de journées de travail perdues					
				total total	Tariffsafts Taux au tarif	total total	i % av av- løn- nen % du mont. des sal.	i alt en tout	med døden till. ayant entraîné la mort	pr. 1000 årsv. par 1000 ann. de trav.	godkj. ulykke acc. recon.	årsverk ann. de trav.	Sygdøm Malade	Invaliditet Invalidité	Død Mort	Sum Total	pr. godkjent ulykke par acc. rec.	pr. årsverk par ann. de trav.
			Kr.	Kr.	%	Kr.	%				Kr.	Kr.						
1895-1908	-	1 608	973 954	4 093	4,2	3 629	3,7	-	-	-	-	2						
1909-1915	-	1 003	654 304	2 618	4,0	2 565	3,9	14	-	14,0	183	3						
1916-1918	-	53	47 210	188	4,0	324	6,9	3	-	56,6	108	6						
1919-1921	-	88	154 563	618	4,0	1 105	7,1	14	-	159,1	79	13						
1922-1926	-	70	117 373	469	4,0	603	5,1	4	-	57,1	151	9	63	-	-	63	16	1
1927	1	1	1 324	5	4,0	-	-	-	-	-	-	-	-	-	-	-	-	-
1928	3	12	18 801	76	4,0	368	19,6	2	-	166,7	184	31	109	-	-	109	55	9
1895-1928	-	2 835	1 967 529	8 067	-	8 594	4,4	37	-	30,2	133	3	172	-	-	172	29	2

Børstebinderier, pensel- og kardefabrikker (inkl. fabr. av treemnet).

Gruppe VII - 16 b. Fabrication des brosses, des pinceaux et des cartes (y compris la fabr. des parties en bois).

			Kr.	Kr.	%	Kr.	%				Kr.	Kr.						
1909-1915	-	312	231 541	1 925	8,3	3 032	13,1	7	-	22,4	433	10						
1916-1918	-	782	751 970	6 016	8,0	7 824	10,4	40	-	51,2	196	10						
1919-1921	-	586	1 014 598	8 116	8,0	3 377	3,3	14	-	23,9	241	6						
1922-1926	-	570	949 338	7 594	8,0	2 080	2,2	8	-	14,0	260	4	382	-	-	382	48	1
1927	6	113	187 541	1 500	8,0	2 057	11,0	5	-	44,2	411	18	303	1 209	-	1 512	302	13
1928	6	127	209 484	1 676	8,0	639	3,1	5	-	39,4	128	5	105	-	-	105	21	1
1909-1928	-	2 490	3 344 472	26 827	-	19 009	5,7	79	-	31,7	241	8	790	1 209	-	1 999	111	2

Gruppe VIII.

Tremasse, cellulose- og papirindustri.

Industrie de la pâte à papier, de cellulose et du papier.

		Kr.		Kr.	%	Kr.	%			Kr.	Kr.							
1895-1921	-	314 681	335 855 953	4 619 639	13,8	4 529 660	13,5	¹⁾ 8 674	¹⁾ 111	¹⁾ 45,2	357	14						
1922-1926	-	82 902	138 516 625	1 720 878	12,4	1 965 452	14,2	3 178	44	38,3	618	24	108 442	445 954	330 000	884 396	278	11
1927	275	17 232	28 642 790	340 859	11,9	346 317	12,1	710	5	41,2	488	20	22 029	91 127	37 500	150 656	212	9
1928	274	17 455	29 014 355	344 205	11,9	329 200	11,3	654	5	37,5	503	19	23 369	85 626	37 500	146 495	224	8
1895-1928	-	432 270	532 029 723	7 025 581	13,2	7 170 629	13,5	¹⁾ 13 216	¹⁾ 165	¹⁾ 42,7	434	17	²⁾ 153 840	²⁾ 622 707	²⁾ 405 000	²⁾ 1 181 547	²⁾ 260	²⁾ 10

¹⁾ Disse tall gjelder — i hele belastningstabellen — kun årene efter 1908.

Les chiffres ne s'appliquent — dans le tableau des charges entier — qu'aux années suivant 1908.

²⁾ Som det fremgår av innledningen side 5* er opgaver over tapte arbejdsdager inntatt fra 1922. Disse tall angir derfor, gjennom hele belastningstabellen sammendrag for årene 1922—1928.

Comme il ressort de l'introduction page 35* des renseignements sur le nombre de journées de travail perdues ont été fournies à partir de l'année 1922. Ces chiffres donnent donc à travers tout le tableau des charges, des résumés pour les années 1922—1928.

Tresliperier.

Gruppe VIII - 1.

Fabriques de pâte de bois mécanique.

		Kr.		Kr.	%	Kr.	%			Kr.	Kr.							
1895-1908	-	39 653	33 924 475	520 036	15,3	538 406	15,9	-	-	-	14							
1909-1915	-	24 021	25 565 910	388 313	15,2	378 747	14,8	1 077	22	44,8	352	16						
1916-1918	-	8 932	10 113 748	161 818	16,0	234 780	23,2	651	9	72,9	361	26						
1919-1921	-	8 577	14 735 277	235 763	16,0	309 281	21,0	594	6	69,3	521	36						
1922-1926	-	15 555	26 092 229	417 486	16,0	509 921	19,5	853	17	54,8	598	33	30 452	120 820	127 500	278 772	327	18
1927	63	3 089	5 164 862	82 636	16,0	110 975	21,5	208	1	67,3	534	36	7 492	31 862	7 500	46 854	225	15
1928	62	3 006	5 025 527	80 413	16,0	54 822	10,9	187	1	62,2	293	18	6 830	9 875	7 500	24 205	129	8
1895-1928	-	102 833	120 622 028	1 886 465	-	2 136 932	17,7	3 570	56	56,5	445	21	44 774	162 557	142 500	349 831	280	16

Gruppe VIII - 2.

Cellulosefabrikker.
Fabriques de cellulose.

År Année	Antall bedrifter Nombre d'établissements	Antall årsverk (à 300 arbeidsdager) Années de travail	Arbeidslønn (beregnet etter I.T.L. § 11, kfr. §§ 6 og 7) Salaires gagnés	Premieinntekt Mont. des primes		Belastning Charges		Godkjente ulykker Acc. recon.			Kostende pr. Cout par		Antall tapte arbeidsdager Nombre de journées de travail perdues					
				total total	Tariffasts Taux du tarif	total total	i % av arb.- lønnen % du mont. des sal.	i alt en tout	med døden tilf. ayant entraîné la mort	pr. 1000 årsv. par 1000 ann. de trav.	godkj. ulykke acc. recon.	årsverk ann. de trav.	Sygdomb. Maladie	Invaliditet Invalité	Død Mort	Sum Total	pr. godkjent ulykke par acc. rec.	pr. årsverk par ann. de trav.
1895-1908	-	38 672	Kr. 35 984 782	Kr. 567 352	% 15,8	Kr. 511 497	% 14,2	-	-	-	13							
1909-1915	-	32 905	36 295 804	580 537	16,0	539 481	14,9	1 591	28	48,4	339							
1916-1918	-	13 809	16 077 325	257 234	16,0	242 282	15,1	1 092	11	79,1	222							
1919-1921	-	13 902	23 814 313	381 026	16,0	414 617	17,4	816	10	58,7	508							
1922-1926	-	25 180	42 133 335	638 541	15,2	737 138	17,5	1 190	17	47,3	619							
1927	26	5 274	8 840 022	123 763	14,0	106 232	12,0	272	2	51,6	391	20	37 490	154 483	127 500	319 473	268	13
1928	26	5 333	8 923 704	124 933	14,0	157 225	17,6	243	3	45,6	647	29	7 292	27 909	15 000	50 201	185	10
1895-1928	-	135 075	172 069 285	2 673 386	-	2 708 472	15,7	5 204	71	54,0	420	20	54 599	228 204	165 000	447 803	263	13

Papp- og papirfabrikker.

Gruppe VIII - 3.

Fabriques de carton et de papier.

År Année	Antall bedrifter Nombre d'établissements	Antall årsverk (à 300 arbeidsdager) Années de travail	Arbeidslønn (beregnet etter I.T.L. § 11, kfr. §§ 6 og 7) Salaires gagnés	Premieinntekt Mont. des primes		Belastning Charges		Godkjente ulykker Acc. recon.			Kostende pr. Cout par		Antall tapte arbeidsdager Nombre de journées de travail perdues					
				total total	Tariffasts Taux du tarif	total total	i % av arb.- lønnen % du mont. des sal.	i alt en tout	med døden tilf. ayant entraîné la mort	pr. 1000 årsv. par 1000 ann. de trav.	godkj. ulykke acc. recon.	årsverk ann. de trav.	Sygdomb. Maladie	Invaliditet Invalité	Død Mort	Sum Total	pr. godkjent ulykke par acc. rec.	pr. årsverk par ann. de trav.
1895-1908	-	29 325	Kr. 24 461 290	Kr. 345 303	% 14,1	Kr. 317 882	% 13,0	-	-	-	11							
1909-1915	-	29 871	30 992 448	433 536	14,0	309 107	10,0	870	6	29,1	355							
1916-1918	-	13 921	15 868 187	222 157	14,0	213 108	13,4	768	9	55,2	277							
1919-1921	-	14 587	25 013 240	317 958	12,7	370 229	14,8	692	7	47,4	535							
1922-1926	-	28 599	47 986 631	575 838	12,0	651 371	13,6	954	9	33,4	683							
1927	48	5 991	10 023 997	120 286	12,0	114 720	11,4	192	2	32,0	598	19	35 521	155 357	67 500	258 378	271	9
1928	46	6 201	10 338 859	124 067	12,0	94 060	9,1	171	1	27,6	550	15	6 104	26 532	15 000	47 636	248	8
1895-1928	-	128 495	164 684 652	2 139 145	-	2 070 477	12,6	3 647	34	36,8	478	16	46 569	202 048	90 000	338 617	257	8

Protokollfabrikker og linjeranstalter.

Gruppe VIII - 4.

Fabriques de registres et ateliers de réglage.

			Kr.	Kr.	%	Kr.	%				Kr.	Kr.						
1895-1908	-	1 292	641 824	3 709	5,8	1 270	2,0	-	-	-	-	1						
1909-1915	-	238	143 604	861	6,0	10	0,1	1	-	4,2	10	-						
1916-1918	-	79	69 490	417	6,0	-	-	-	-	-	-	-						
1919-1921	-	74	115 591	694	6,0	5 718	49,5	1	-	13,5	5 718	77	-	-	-	-	-	-
1922-1926	-	87	143 648	746	5,2	71	0,5	-	-	-	-	1	-	-	-	-	-	-
1927	1	17	27 787	111	4,0	-	-	-	-	-	-	-	-	-	-	-	-	-
1928	1	17	27 925	112	4,0	-	-	-	-	-	-	-	-	-	-	-	-	-
1895-1928	-	1 804	1 169 869	6 650	-	7 069	6,0	2	-	3,9	2 871	4	-	-	-	-	-	-

Papir- og kartongvarefabrikker. Tapetfabrikker.

Gruppe VIII - 5.

Fabriques d'articles en papier ou en carton. Fabriques de papiers de tenture.

			Kr.	Kr.	%	Kr.	%				Kr.	Kr.						
1895-1908	-	2 028	1 103 663	5 321	4,8	5 902	5,3	-	-	-	-	3						
1909-1915	-	3 821	2 352 960	11 341	4,8	18 783	8,0	74	-	19,4	254	5						
1916-1918	-	1 818	1 739 362	10 589	6,1	6 818	3,9	71	1	39,1	96	4						
1919-1921	-	1 660	2 804 543	17 039	6,1	28 449	10,1	61	-	36,7	466	17						
1922-1926	-	2 766	4 494 299	27 136	6,0	28 862	6,4	80	1	28,9	361	10	2 225	5 852	7 500	15 577	195	6
1927	44	568	902 458	5 416	6,0	11 307	12,5	18	-	31,7	628	20	579	4 056	-	4 635	258	8
1928	45	617	974 525	5 849	6,0	15 213	15,6	32	-	51,9	475	25	1 089	6 652	-	7 741	242	13
1895-1928	-	13 278	14 371 810	82 691	-	115 334	8,0	336	2	29,9	325	9	3 893	16 560	7 500	27 953	215	7

Bokbinderier.
Ateliers de reliure.

Gruppe VIII – 6 a.

År Année	Antall bedrifter Nombre d'établissements	Antall årsverk (à 300 arbeidsdager) Années de travail	Arbeidslønn (beregnet efter I.T.L. § 11, kfr. §§ 6 og 7) Salaires gagnés	Premieinntekt Mont. des primes		Belastning Charges		Godkjente ulykker Acc. recon.			Kostende pr. Côté par		Antall tapte arbeidsdager Nombre de journées de travail perdues					
				total total	Tariffsats Taux au tarif	total total	i % av arb.-lønnen % du mont. des sal.	i alt en tout	med døden tilf. og ant. entrainé la mort	pr. 1000 årsv. par 1000 ann. de trav.	godkj. ulykke acc. recon.	årsverk ann. de trav.	Sygdøm Maladie	Invaliditet Incapacité	Død Mort	Sum Total	pr. godkjent ulykke par acc. rec.	pr. årsverk par ann. de trav.
			Kr.	Kr.	%	Kr.	%				Kr.	Kr.						
1895-1908	-	3 782	2 523 956	14 334	5,7	15 011	5,9	-	-	-	-	4						
1909-1915	-	2 388	1 989 151	11 940	6,0	6 281	3,2	9	-	3,8	698	3						
1916-1918	-	1 140	1 145 165	6 868	6,0	4 194	3,7	12	-	10,5	350	4						
1919-1921	-	1 095	1 822 724	10 937	6,0	1 497	0,8	12	-	11,0	125	1						
1922-1926	-	1 684	2 811 548	14 427	5,1	5 682	2,0	13	-	7,7	437	3	377	829	-	1 206	93	1
1927	29	417	640 816	2 562	4,0	165	0,3	2	-	4,8	83	-	46	-	-	46	23	-
1928	32	394	690 564	2 765	4,0	13	-	1	-	2,5	13	-	10	-	-	10	10	-
1895-1928	-	10 900	11 623 924	63 833	-	32 843	2,8	49	-	6,9	362	3	433	829	-	1 262	79	1

Bokbinderi i forbindelse med boktrykkeri, protokollfabrikk, linjeranstalt, papir- og kartongvarefabrikk eller lign.

Ateliers de reliure combinées avec imprimeries, fabriques de registres, ateliers de réglage, fabriques de papier et de carton etc.

Gruppe VIII – 6 b.

År	Antall bedrifter	Antall årsverk	Arbeidslønn	Premieinntekt		Belastning		Godkjente ulykker			Kostende		Antall tapte arbeidsdager					
				total	Tariffsats	total	i % av arb.-lønnen	i alt	med døden tilf. og ant. entrainé	pr. 1000 årsv.	godkj. ulykke	årsverk	Sygdøm	Invaliditet	Død	Sum	pr. godkjent ulykke	pr. årsverk
			Kr.	Kr.	%	Kr.	%				Kr.	Kr.						
1895-1908	-	7 954	5 646 659	28 744	5,1	11 509	2,0	-	-	-	-	1						
1909-1915	-	9 013	7 314 204	31 422	4,3	8 793	1,2	110	-	12,2	80	1						
1916-1918	-	4 884	4 741 891	18 967	4,0	14 370	3,0	98	1	20,1	147	3						
1919-1921	-	5 240	8 854 367	35 423	4,0	21 638	2,4	74	1	14,1	292	4						
1922-1926	-	9 031	14 854 935	46 704	3,1	32 407	2,2	88	-	9,7	368	4	2 377	8 613	-	10 990	125	1
1927	64	1 876	3 042 848	6 085	2,0	2 918	1,0	18	-	9,6	162	2	516	768	-	1 284	71	1
1928	62	1 887	3 033 251	6 066	2,0	7 867	2,6	20	-	10,6	393	4	679	3 128	-	3 807	190	2
1895-1928	-	39 885	47 488 155	173 411	-	99 502	2,1	408	2	12,8	215	2	3 572	12 509	-	16 081	128	1

Gruppe IX.

Lær- og gummiindustri.

Industrie du cuir et du caoutchouc.

			Kr.	Kr.	%o	Kr.	%o				Kr.	Kr.						
1895-1921	-	26 439	27 699 232	202 095	7,3	148 568	5,4	367	4	22,2	278	6						
1922-1926	-	8 466	14 089 744	83 062	5,9	138 502	9,8	187	3	22,1	741	16	6 494	33 763	22 500	62 757	336	7
1927	138	1 700	2 819 657	14 929	5,3	9 979	3,5	36	1	21,2	277	6	957	1 283	7 500	9 740	271	6
1928	140	1 998	3 275 969	17 100	5,2	22 167	6,8	39	-	19,5	568	11	1 453	7 644	-	9 097	233	5
1895-1928	-	38 603	47 884 602	317 186	6,6	319 216	6,7	629	8	21,9	434	8	8 904	42 690	30 000	81 594	311	7

Lærfabrikker, beredning av skinn samt garverier, med eller uten barkemølle og lærfarveri.

Gruppe IX - 2. *Tanneries, corroyage de fourrures et de peaux, avec ou sans moulins à tan et broyeur d'écorces.*

			Kr.	Kr.	%o	Kr.	%o				Kr.	Kr.						
1895-1908	-	6 436	5 385 978	41 233	7,7	32 837	6,1	-	-	-	-	5						
1909-1915	-	4 052	4 205 036	33 644	8,0	9 286	2,2	106	1	26,2	88	2						
1916-1918	-	2 196	2 579 159	20 628	8,0	27 672	10,7	80	-	36,4	346	13						
1919-1921	-	2 312	4 060 369	27 437	6,8	27 042	6,7	51	1	22,1	530	12						
1922-1926	-	3 577	5 992 659	35 950	6,0	104 567	17,4	102	3	28,5	1 025	29	4 088	23 261	22 500	49 849	489	14
1927	78	585	974 445	5 846	6,0	7 128	7,3	17	1	29,1	419	12	458	-	7 500	7 958	468	14
1928	75	645	1 071 324	6 429	6,0	17 576	16,4	29	-	45,0	606	27	1 238	6 144	-	7 382	255	11
1895-1928	-	19 803	24 268 970	171 167	-	226 108	9,3	385	6	28,8	501	11	5 784	29 405	30 000	65 189	440	14

Remfabrikker.

Gruppe IX - 3.

Fabriques de courroies de transmission.

År Année	Antall bedrifter Nombre d'établissements	Antall årsverk (à 300 arbeidsdager) Années de travail	Arbeidslønn (beregnet etter L. T. L. § 11, kfr. §§ 6 og 7) Salaires gagnés	Premieinntekt Mont. des primes		Belasting Charges		Godkjente ulykker Acc. recon.			Kostende pr. Coût par		Antall tapte arbeidsdager Nombre de journées de travail perdues						
				total total	Tariffats Taux du tarif	total total	i ‰ av arb.- lønner ‰ du mont. des sal.	i alt en tout	med deden till. ayant entraîné la mort	pr. 1000 årsv. par 1000 ann. de trav.	godkj. ulykke acc. recon.	årsverk ann. de trav.	Sygtom Maladie	Invaliditet Invalidité	Død Mort	Sum Total	pr. godkjent ulykke par. acc. rec.	pr. årsverk par ann. de trav.	
1895-1908	-	556	Kr. 494 063	Kr. 3 660	7,4	Kr. 7 937	16,1	-	-	-	-	14							
1909-1915	-	728	725 929	5 807	8,0	5 026	6,9	19	1	26,1	265	7							
1916-1918	-	377	425 818	3 407	8,0	8 831	20,7	20	1	53,1	442	23							
1919-1921	-	321	562 204	5 923	10,5	1 416	2,5	7	-	21,8	202	4							
1922-1926	-	500	840 413	9 355	11,1	3 643	4,3	11	-	22,0	331	7	431	83	-	514	47	1	
1927	2	103	172 755	1 727	10,0	652	3,8	4	-	38,8	163	6	114	-	-	114	29	1	
1928	3	111	186 182	1 862	10,0	3 878	20,8	2	-	18,0	1 939	35	48	1 500	-	1 548	774	14	
1895-1928	-	2 696	3 407 364	31 741	-	31 383	9,2	63	2	29,4	370	12	593	1 583	-	2 176	128	3	

Fabrikasjon av reiseeffekter (med snekkeri).

Gruppe IX - 4 a.

Fabrication d'articles de voyage (avec menuiserie).

			Kr.	Kr.	‰	Kr.	‰				Kr.	Kr.							
1909-1915	-	713	597 676	3 905	6,5	1 457	2,4	10	-	14,0	146	2							
1916-1918	-	397	413 221	3 307	8,0	2 618	6,3	11	-	27,7	238	7							
1919-1921	-	330	559 639	4 476	8,0	11 651	20,8	16	-	48,5	728	35							
1922-1926	-	445	730 396	5 843	8,0	1 869	2,6	12	-	27,0	156	4	419	-	-	419	35	1	
1927	2	69	110 908	887	8,0	-	-	-	-	-	-	-	-	-	-	-	-	-	-
1928	1	81	126 088	1 009	8,0	52	0,4	1	-	12,3	52	1	19	-	-	19	19	-	
1909-1928	-	2 035	2 537 928	19 427	-	17 647	7,0	50	-	24,6	353	9	438	-	-	438	34	1	

Fabrikasjon av reiseeffekter (uten snekkeri), salmakerverksteder, møbelstopning, svepefabrikker etc.

Fabrication d'articles de voyage (sans menuiserie), ateliers de sellerie, garnitures de meubles, fabriques de jouets, etc.

Gruppe IX - 4 b.

			Kr.	Kr.	%o	Kr.	%o				Kr.	Kr.						
1901-1908	-	566	410 458	1 642	4,4	536	1,3	-	-	-	-	1						
1909-1915	-	824	668 279	2 676	4,0	180	0,3	3	-	3,6	60	-						
1916-1918	-	791	800 615	3 205	4,0	2 593	3,2	13	-	16,4	199	3						
1919-1921	-	741	1 286 700	5 142	4,0	162	0,1	3	-	4,0	54	-						
1922-1926	-	954	1 567 949	6 269	4,0	856	0,5	7	-	7,3	122	1	210	-	-		210	30
1927	25	187	300 102	1 201	4,0	209	0,7	3	-	16,0	70	1	54	-	-		54	18
1928	27	211	335 316	1 340	4,0	-	-	-	-	-	-	-	-	-	-		-	-
1901-1928	-	4 274	5 369 419	21 475	-	4 536	0,8	29	-	7,8	137	1	264	-	-		264	26

Gummi- og guttaperkavarefabrikker. Fabrikasjon av kautschukk- og andre stempler.

Gruppe IX - 5 a.

Fabriques de produits en caoutchouc. Fabriques de timbres en caoutchouc etc.

			Kr.	Kr.	%o	Kr.	%o				Kr.	Kr.						
1895-1908	-	1 675	1 146 886	8 172	7,1	4 058	3,5	-	-	-	-	2						
1909-1915	-	1 051	947 377	6 936	7,3	188	0,2	5	-	4,8	38	-						
1916-1918	-	441	491 157	2 857	5,8	215	0,4	6	-	13,6	36	-						
1919-1921	-	480	812 480	4 704	5,8	1 052	1,3	9	-	18,8	117	2						
1922-1926	-	2 742	4 587 619	22 486	4,9	16 533	3,6	28	-	10,2	590	6	876	6 669	-		7 545	269
1927	24	709	1 185 098	4 741	4,0	1 884	1,6	8	-	11,3	236	3	263	1 283	-		1 546	193
1928	27	899	1 479 395	5 918	4,0	533	0,4	3	-	3,3	178	1	87	-	-		87	29
1895-1928	-	7 997	10 650 012	55 814	-	24 463	2,3	59	-	9,3	346	3	1 226	7 952	-		9 178	235

Knappefabrikasjon (alle slags knapper).

Fabrication de boutons.

Gruppe IX - 6.

År Année	Antall bedrifter Nombre d'établissements	Antall årsverk (à 300 arbeidsdager) Années de travail	Arbeidslønn (beregnet etter I.T.L. § 11, kfr. §§ 6 og 7) Salaires gagnés	Premieinntekt Mont. des primes		Belastning Charges		Godkjente ulykker Acc. recon.			Kostende pr. Côté par		Antall tapte arbeidsdager Nombre de journées de travail perdues						
				total total	Tariffsats Taux du tarif	total total	i % av arb.- lønnen % du mont. des sal.	i alt en tout	med døden till. ayant entraîné la mort	pr. 1000 årsv. par 1000 ann. de trav.	godkj. u. ykke acc. recon.	årsverk ann. de trav.	Sygdøm Maladie	Invaliditet Invalidité	Død Mort	Sum Total	pr. godkjent ulykke par. acc. rec.	pr. årsverk par ann. de trav.	
1895-1908	-	476	242 098	Kr.	Kr.	%	Kr.	%	-	-	-	Kr.	Kr.						
1909-1915	-	341	203 484	1 044	817	4,3	390	1,6	-	-	-	270	2						
1916-1918	-	67	49 031	817	197	4,0	48	1,0	2	-	5,9	12	1						
1919-1921	-	41	57 599	197	229	4,0	21	0,4	4	-	59,7	12	1						
1922-1926	-	120	155 503	622	4,0	595	3,8	24	-	-	200,0	25	5	362	-	-	362	15	3
1927	1	26	40 655	163	4,0	106	2,6	4	4	-	153,8	27	4	68	-	-	68	17	3
1928	1	29	41 003	164	4,0	79	1,9	3	3	-	103,4	26	3	44	-	-	44	15	2
1895-1928	-	1 100	789 373	3 236	-	1 779	2,3	37	-	59,3	37	2	474	-	-	-	474	15	3

Gruppe X.

Tekstilindustri.

Industries textiles.

År	Antall bedrifter	Antall årsverk	Arbeidslønn	Premieinntekt		Belastning		Godkjente ulykker			Kostende		Antall tapte arbeidsdager						
				Kr.	Kr.	%	Kr.	%	i alt	med døden till.	pr. 1000 årsv.	godkj. u. ykke	årsverk	Sygdøm	Invaliditet	Død	Sum	pr. godkjent	pr. årsverk
1895-1921	-	240 856	188 642 056	1 240 149	6,6	1 162 802	6,2	1 807	20	14,3	408	5							
1922-1926	-	45 101	73 409 981	446 893	6,1	408 793	5,6	550	5	12,2	743	9	22 340	117 211	37 500	177 051	322	4	
1927	278	8 447	13 368 287	76 368	5,7	64 735	4,8	130	-	15,4	498	8	5 191	23 973	-	29 164	224	3	
1928	274	8 994	14 021 022	79 962	5,7	69 035	4,9	133	2	14,8	519	8	4 566	22 088	15 000	41 654	313	5	
1895-1928	-	303 398	289 441 346	1 843 372	6,4	1 705 365	5,9	2 620	27	13,9	489	6	32 097	163 272	52 500	247 869	305	4	

Filtfabrikker. Kunstullfabrikker (shoddy, mungo).

Gruppe X - 1.

Fabriques de feutre. Fabriques de shoddy et de mungo.

			Kr.	Kr.	%o	Kr.	%o				Kr.	Kr.						
1895-1908	-	1 377	782 384	5 638	7,2	12 263	15,7	-	-	-	-	9						
1909-1915	-	550	417 972	3 591	8,6	6 772	16,2	19	-	34,5	356	12						
1916-1918	-	432	480 183	5 763	12,0	513	1,1	8	-	18,5	64	1						
1919-1921	-	499	850 323	10 191	12,0	3 634	4,3	13	-	26,1	280	7						
1922-1926	-	872	1 430 180	15 935	11,1	13 474	9,4	16	-	18,3	842	15	558	5 113	-	5 671	354	7
1927	16	182	294 157	2 941	10,0	541	1,8	5	-	27,5	108	3	144	-	-	144	29	1
1928	14	185	292 266	2 923	10,0	308	1,1	2	-	10,8	154	2	60	-	-	60	30	-
1895-1928	-	4 097	4 547 465	46 982	-	37 505	8,2	63	-	23,2	399	9	762	5 113	-	5 875	255	5

Ullspinnerier.

Gruppe X - 3.

Filatures de laine.

			Kr.	Kr.	%o	Kr.	%o				Kr.	Kr.						
1895-1908	-	2 482	1 317 032	10 430	7,9	15 151	11,5	-	-	-	-	6						
1909-1915	-	1 430	819 131	8 193	10,0	9 407	11,5	27	1	18,9	348	7						
1916-1918	-	513	470 882	4 712	10,0	1 493	3,2	18	-	35,1	83	3						
1919-1921	-	644	1 059 199	10 595	10,0	1 910	1,8	14	-	21,7	136	3						
1922-1926	-	1 104	1 675 202	15 542	9,3	9 060	5,4	13	-	11,8	697	8	482	2 250	-	2 732	210	2
1927	21	190	270 424	2 163	8,0	515	1,9	4	-	21,1	129	3	96	-	-	96	24	1
1928	21	209	295 574	2 363	8,0	90	0,3	1	1	4,8	90	-	-	-	7 500	7 500	7 500	36
1895-1928	-	6 572	5 907 444	53 998	-	37 626	6,4	77	2	18,8	290	6	578	2 250	7 500	10 328	574	7

Ullveverier.

Tissages de laine.

Gruppe X - 4.

År Année	Antall bedrifter Nombre d'établissements	Antall årsverk (à 300 arbeidsdager) Années de travail	Arbeidslønn (beregnet efter I.F.L. § 11, kfr. §§ 6 og 7) Salaires gagnés	Premieinntekt Mont. des primes		Belastning Charges		Godkjente ulykker Acc. recon.			Kostende pr. Côût par		Antall tapte arbeidsdager Nombre de journées de travail perdues						
				total	Tariffsafts Taux du tarif	total	i % av arb.-lønnen % du mont. des sal.	i alt en tout	med døden tilf. ayant entraîné la mort	pr. 1000 årsv. par 1000 ann. de trav.	godkj. ulykke acc. recon.	årsverk ann. de trav.	Sygdøm Maladie	Invallditet Invalidité	Død Mort	Sum Total	pr. godkjent ulykke par. acc. rec.	pr. årsverk par ann. de trav.	
			Kr.	Kr.	%	Kr.	%				Kr.	Kr.							
1900-1908	-	2 112	1 266 808	5 574	4,4	10 805	8,5	-	-	-	-	5							
1909-1915	-	1 946	1 450 251	6 178	4,3	1 941	1,3	7	-	3,6	277	1							
1916-1918	-	578	589 075	3 535	6,0	18 372	31,2	11	-	19,0	1 670	32							
1919-1921	-	512	865 910	5 196	6,0	1 064	1,2	3	-	5,9	355	2							
1922-1926	-	1 006	1 647 166	9 883	6,0	1 128	0,7	3	-	3,0	376	1	54	-	-	54	18	-	-
1927	7	165	256 396	1 538	6,0	310	1,2	2	-	12,1	155	2	92	-	-	92	46	1	-
1928	7	177	269 124	1 614	6,0	-	-	-	-	-	-	-	-	-	-	-	-	-	-
1900-1928	-	6 496	6 344 730	33 518	-	33 620	5,3	26	-	5,9	869	5	146	-	-	146	29	-	-

Ullvarefabrikker i almindelighet (spinneri, veveri, appretur).

Fabriques de lainages en général (filature, tissage et apprêt).

Gruppe X - 5.

År Année	Antall bedrifter Nombre d'établissements	Antall årsverk (à 300 arbeidsdager) Années de travail	Arbeidslønn (beregnet efter I.F.L. § 11, kfr. §§ 6 og 7) Salaires gagnés	Premieinntekt Mont. des primes		Belastning Charges		Godkjente ulykker Acc. recon.			Kostende pr. Côût par		Antall tapte arbeidsdager Nombre de journées de travail perdues						
				total	Tariffsafts Taux du tarif	total	i % av arb.-lønnen % du mont. des sal.	i alt en tout	med døden tilf. ayant entraîné la mort	pr. 1000 årsv. par 1000 ann. de trav.	godkj. ulykke acc. recon.	årsverk ann. de trav.	Sygdøm Maladie	Invallditet Invalidité	Død Mort	Sum Total	pr. godkjent ulykke par. acc. rec.	pr. årsverk par ann. de trav.	
			Kr.	Kr.	%	Kr.	%				Kr.	Kr.							
1895-1908	-	30 818	17 557 083	116 662	6,6	134 391	7,7	-	-	-	-	4							
1909-1915	-	21 629	14 981 042	119 868	8,0	107 517	7,2	293	5	13,5	367	5							
1916-1918	-	9 490	9 681 912	77 459	8,0	48 424	5,0	159	1	16,8	305	5							
1919-1921	-	8 532	14 612 187	116 902	8,0	122 216	8,4	117	-	13,7	1 045	14							
1922-1926	-	14 822	24 191 314	193 535	8,0	208 030	8,6	172	1	11,6	1 209	14	9 392	65 574	7 500	82 466	479	6	-
1927	57	2 331	3 621 085	28 968	8,0	27 352	7,6	23	-	9,9	1 189	12	1 316	11 176	-	12 492	543	5	-
1928	57	2 433	3 695 139	29 559	8,0	28 588	7,7	44	1	18,1	650	12	1 884	8 693	7 500	18 077	411	7	-
1895-1928	-	90 055	88 339 762	682 953	-	676 518	7,7	808	8	13,6	666	8	12 592	85 443	15 000	113 035	473	6	-

Bomullspinnerier.

Tissages de coton.

Gruppe X - 6 a.

		Kr.	Kr.	%	Kr.	%				Kr.	Kr.							
1895-1908	-	855	416 276	3 767	9,0	1 813	4,4	-	-	-	-	2						
1909-1915	-	280	173 317	1 733	10,0	437	2,5	5	-	17,9	87	2						
1916-1918	-	-	-	-	8,0	52	-	-	-	-	-	-						
1919-1921	-	260	436 469	2 619	6,0	50	0,1	-	-	-	-	-						
1922-1926	-	205	345 334	2 072	6,0	214	0,6	1	-	4,9	214	1	33	-	-	33	33	
1927	-	-	-	-	6,0	-	-	-	-	-	-	-	-	-	-	-	-	
1928	-	-	-	-	6,0	-	-	-	-	-	-	-	-	-	-	-	-	
1895-1928	-	1 600	1 371 396	10 191	-	2 566	1,9	6	-	8,1	125	2	33	-	-	-	33	33

Bomull- og halvullvarefabrikker event. i forbindelse med ullvarefabrikker (spinneri, veveri, appretur), vatt-, gardin-, møbelstoff- og teppefabrikker.

Fabriques d'articles de coton et demi-laine, éventuellement combinées avec fabriques de lainages (filature, tissage et apprêt), fabriques d'ouate, de rideaux, d'étoffes pour meubles et de tapis.

Gruppe X - 6 b.

		Kr.	Kr.	%	Kr.	%				Kr.	Kr.							
1895-1908	-	37 373	21 402 308	138 645	6,5	103 294	4,8	-	-	-	-	3						
1909-1915	-	17 384	12 486 673	76 100	6,0	32 909	2,6	163	2	9,4	202	5						
1916-1918	-	7 175	7 487 525	44 920	6,0	32 592	4,4	136	-	19,0	240	5						
1919-1921	-	5 484	9 573 683	46 267	4,9	63 729	6,7	80	1	14,6	797	12						
1922-1926	-	9 835	15 824 979	63 303	4,0	39 009	2,5	110	1	11,2	355	4	3 638	5 560	7 500	16 698	152	2
1927	16	2 027	3 290 741	13 163	4,0	15 508	4,7	38	-	18,7	408	8	1 313	4 809	-	6 122	161	3
1928	17	2 178	3 517 115	14 069	4,0	18 215	5,2	28	-	12,9	651	8	860	7 535	-	8 395	300	4
1895-1928	-	81 456	73 583 024	396 467	-	305 256	4,1	555	4	12,6	360	4	5 811	17 904	7 500	31 215	177	2

Bomull- og halvullveverier, event. i forbindelse med ullveverier.
 Groupe X - 6 c. *Tissages de coton et demi-laine, évent. combinées avec tissages de laine.*

År Année	Antall bedrifter Nombre d'établissements	Antall årsverk (à 300 arbejdsdager) Années de travail	Arbejdslohn (beregnet efter I.T.L. § 11, kfr. §§ 6 og 7) Salaires gagnés	Premieinntekt Mont. des primes			Belastning Charges		Godkjente ulykker Acc. recon.			Kostende pr. Côté par		Antall tapte arbejdsdager Nombre de journées de travail perdues					
				total	Tariffsats Taux du tarif	%	total	% av arb.-lønnen % du mont. des sal.	i alt en tout	med døden tilf. agant entrainé la mort	pr. 1000 årsv. par 1000 ann. de trav.	godkj. ulykke acc. recon.	årsverk ann. de trav.	Sygom Maladie	Invaliditet Invalidité	Død Mort	Sum Total	pr. godkjent ulykke par acc. rec.	pr. årsverk par ann. de trav.
1895-1908	-	3 023	1 696 598	Kr.	Kr.	%	Kr.	%	-	-	-	Kr.	Kr.						
1909-1915	-	4 600	3 198 683	7 340	4,3	2 606	1,5	17 773	5,6	46	1	10,0	386	4					
1916-1918	-	748	743 174	13 265	4,0	1 263	1,7	11 282	9,1	16	-	21,4	79	2					
1919-1921	-	724	1 243 045	4 969	4,0	8 471	2,8	20	14	-	19,3	806	16						
1922-1926	-	1 861	3 032 414	12 125	4,0	83	0,2	1	-	3,0	83	-	565	3 067	-	3 632	182	2	
1927	12	331	536 099	2 145	4,0	877	1,7	4	-	12,3	219	3	24	-	-	24	24	-	
1928	12	325	507 470	2 028	4,0								167	35	-	202	51	1	
1895-1928	-	11 612	10 957 483	44 846	-	42 355	3,9	101	1	11,8	391	4	756	3 102	-	3 858	154	2	

Trikotvarefabrikker.

Groupe X - 7. *Fabriques d'articles tricotés.*

År Année	Antall bedrifter Nombre d'établissements	Antall årsverk (à 300 arbejdsdager) Années de travail	Arbejdslohn (beregnet efter I.T.L. § 11, kfr. §§ 6 og 7) Salaires gagnés	Premieinntekt Mont. des primes			Belastning Charges		Godkjente ulykker Acc. recon.			Kostende pr. Côté par		Antall tapte arbejdsdager Nombre de journées de travail perdues					
				total	Tariffsats Taux du tarif	%	total	% av arb.-lønnen % du mont. des sal.	i alt en tout	med døden tilf. agant entrainé la mort	pr. 1000 årsv. par 1000 ann. de trav.	godkj. ulykke acc. recon.	årsverk ann. de trav.	Sygom Maladie	Invaliditet Invalidité	Død Mort	Sum Total	pr. godkjent ulykke par acc. rec.	pr. årsverk par ann. de trav.
1895-1908	-	8 516	4 438 783	Kr.	Kr.	%	Kr.	%	-	-	-	Kr.	Kr.						
1909-1915	-	8 616	5 689 696	24 283	5,5	12 094	2,7	21 688	3,8	55	2	6,4	394	3					
1916-1918	-	4 069	3 889 884	28 890	5,1	6 570	1,7	32	1,7	32	-	7,9	205	2					
1919-1921	-	3 821	6 409 642	18 234	4,7	35 151	5,5	40	1	10,5	879	9							
1922-1926	-	7 396	12 090 228	49 803	4,1	38 156	3,2	55	-	7,4	694	5	2 130	13 998	-	16 128	293	2	
1927	47	1 681	2 662 540	10 649	4,0	5 876	2,2	14	-	8,3	420	4	501	2 387	-	2 888	206	2	
1928	45	1 726	2 725 693	10 908	4,0	932	0,3	14	-	8,1	67	1	267	-	-	267	19	-	
1895-1928	-	35 825	37 906 466	169 883	-	120 467	3,2	210	3	7,7	513	3	2 898	16 385	-	19 283	232	2	

Hamp-, jute-, lin- og papirspinnerier, fiskesnørefabrikker og repperbaner.

Gruppe X - 8 a. *Filatures et corderies en chanvre, en jute, en lin et en papier, fabriques de lignes à pêche, corderies.*

			Kr.	Kr.	%	Kr.	%				Kr.	Kr.						
1895-1908	-	8 074	4 874 522	46 141	10,0	39 556	8,1	-	-	-	-	5						
1909-1915	-	4 871	3 673 785	35 341	9,6	22 218	6,0	80	1	16,4	278	5						
1916-1918	-	1 792	1 929 865	15 439	8,0	38 283	19,8	56	1	31,3	684	21						
1919-1921	-	1 507	2 594 249	20 755	8,0	47 036	18,1	48	-	31,9	980	31						
1922-1926	-	2 660	4 355 970	34 847	8,0	37 815	8,7	64	1	24,1	591	14	2 068	12 263	7 500	21 831	341	8
1927	25	446	698 157	5 584	8,0	7 728	11,1	14	-	31,4	552	17	731	4 031	-	4 762	340	11
1928	23	542	808 486	6 468	8,0	4 969	6,1	16	-	29,5	311	9	542	2 000	-	2 542	159	5
1895-1928	-	19 892	18 935 034	164 575	-	197 605	10,4	278	3	23,5	566	10	3 341	18 294	7 500	29 135	310	8

Hamp-, jute-, lin- og papirvarefabrikker (spinderi, veveri og appretur), kokusmattefabrikker, seilduksfabrikker.

Gruppe X - 8 b. *Fabriques d'articles de chanvre, jute et lin (filature, tissage et apprêt), fabriques de nattes de coco, voileries.*

			Kr.	Kr.	%	Kr.	%				Kr.	Kr.						
1895-1908	-	10 997	6 047 473	41 522	6,9	43 006	7,1	-	-	-	-	4						
1909-1915	-	5 049	3 561 052	21 361	6,0	9 026	2,5	82	2	16,2	110	2						
1916-1918	-	1 403	1 507 029	9 043	6,0	13 380	8,9	49	-	34,9	273	10						
1919-1921	-	920	1 616 222	9 669	6,0	10 604	6,6	24	-	26,1	442	12						
1922-1926	-	1 614	2 696 361	16 166	6,0	23 756	8,8	40	1	24,8	594	15	1 370	4 342	7 500	13 212	330	8
1927	6	404	640 857	3 845	6,0	1 432	2,2	15	-	37,1	95	4	359	-	-	359	24	1
1928	5	421	669 600	4 018	6,0	14 373	21,5	14	-	33,3	1 027	34	600	3 825	-	4 425	316	11
1895-1928	-	20 808	16 738 594	105 624	-	115 577	6,9	224	3	22,8	323	6	2 329	8 167	7 500	17 996	261	7

Fabrikasjon av knyttede varer (not, fiskegarn o. s. v.).

Fabrication d'objets en filet (seines, filets de pêche etc.).

Gruppe X - 10.

År Année	Antall bedrifter Nombre d'établissements	Antall årsverk (å 300 arbeidsdager) Années de travail	Arbeidslønn (beregnet etter I.T.L. § 11, kfr. §§ 6 og 7) Salaires gagnés	Premieinntekt Mont. des primes		Belastning Charges		Godkjente ulykker Acc. recon.			Kostende pr. Côté par		Antall tapte arbeidsdager Nombre de journées de travail perdues							
				total	Tariffsaft Taux du tarif	total	i % av arb.- lønnen % du mont. des sal.	i alt en tout	med døden tilf. ayant entraîné la mort	pr. 1000 årsv. par 1000 ann. de trav.	godkj. ulykke acc. recon.	årsverk ann. de trav.	Sygdøm Maladie	Invalditet Invalité	Død Mort	Sum Total	pr. godkjent ulykke par acc. rec.	pr. årsverk par ann. de trav.		
1895-1908	-	2 069	1 067 336	Kr. 4 761	% 4,5	Kr. 7 587	% 7,1	-	-	-	-	Kr. 4	Kr.							
1909-1915	-	1 749	1 099 472	Kr. 4 397	% 4,0	Kr. 10 583	% 9,6	30	-	17,2	353	Kr. 6	Kr.							
1916-1918	-	768	746 743	Kr. 2 985	% 4,0	Kr. 4 590	% 6,1	26	1	33,9	177	Kr. 6	Kr.							
1919-1921	-	620	1 058 127	Kr. 5 460	% 5,2	Kr. 14 261	% 13,5	17	-	27,4	839	Kr. 23	Kr.							
1922-1926	-	1 143	1 868 544	Kr. 11 210	% 6,0	Kr. 3 972	% 2,1	23	-	20,1	173	Kr. 3	Kr.	642	-	-	642	28	1	
1927	11	280	440 900	Kr. 2 646	% 6,0	Kr. 4 719	% 10,7	8	-	28,6	590	Kr. 17	Kr.	429	1 570	-	-	1 999	250	7
1928	11	340	505 920	Kr. 3 036	% 6,0	Kr. 263	% 0,5	6	-	17,6	44	Kr. 1	Kr.	70	-	-	-	70	12	-
1895-1928	-	6 969	6 787 042	Kr. 34 495	% -	Kr. 45 975	% 6,8	110	1	22,4	346	Kr. 7	Kr.	1 141	1 570	-	-	2 711	73	2

Båndveverier (alle slags).

Tissages de rubans.

Gruppe X - 11.

År	Antall bedrifter	Antall årsverk	Arbeidslønn	Premieinntekt		Belastning		Godkjente ulykker			Kostende		Antall tapte arbeidsdager							
				total	Tariffsaft	total	i % av arb.-lønnen	i alt	med døden tilf.	pr. 1000 årsv.	godkj. ulykke	årsverk	Sygdøm	Invalditet	Død	Sum	pr. godkjent ulykke	pr. årsverk		
1895-1908	-	2 622	1 427 338	Kr. 6 660	% 4,7	Kr. 7 742	% 5,4	-	-	-	-	Kr. 3	Kr.							
1909-1915	-	1 829	1 256 483	Kr. 5 029	% 4,0	Kr. 1 100	% 0,9	17	-	9,3	65	Kr. 1	Kr.							
1916-1918	-	1 018	1 037 494	Kr. 4 152	% 4,0	Kr. 670	% 0,6	14	-	13,8	48	Kr. 1	Kr.							
1919-1921	-	767	1 323 768	Kr. 5 293	% 4,0	Kr. 754	% 0,6	9	1	11,7	84	Kr. 1	Kr.							
1922-1926	-	1 212	1 992 673	Kr. 6 349	% 3,2	Kr. 7 842	% 3,9	11	-	9,1	713	Kr. 6	Kr.	413	2 419	-	-	2 832	257	2
1927	9	190	302 282	Kr. 604	% 2,0	Kr. -	% -	-	-	-	-	Kr. -	Kr.	-	-	-	-	-	-	-
1928	8	223	359 080	Kr. 717	% 2,0	Kr. 21	% 0,1	1	-	4,5	21	Kr. -	Kr.	11	-	-	11	11	-	-
1895-1928	-	7 861	7 699 118	Kr. 28 804	% -	Kr. 18 129	% 2,4	52	1	9,9	199	Kr. 2	Kr.	424	2 419	-	-	2 843	237	2

Farverier (event. i forbindelse med vaskerier), tøjtrykkerier og blekerier. Impregnering av tøier. Tøistamper.

Teintureries (event. combinées avec des établ. de blanchissage), impression et blanchiment. Imperméabilisation

Gruppe X - 13.

de tissus. Foulonnage.

			Kr.	Kr.	%	Kr.	%				Kr.	Kr.						
1895-1908	-	3 579	2 572 307	16 447	6,4	22 694	8,8	-	-	-	-	6						
1909-1915	-	1 895	1 562 836	10 069	6,4	10 307	6,6	27	-	14,2	382	5						
1916-1918	-	891	957 989	7 633	8,0	4 086	4,3	17	-	19,1	240	5						
1919-1921	-	858	1 463 856	11 677	8,0	8 705	5,9	20	-	23,3	435	10						
1922-1926	-	1 238	2 048 033	14 881	7,3	16 901	8,3	16	1	12,9	1 056	14	783	2 625	7 500	10 908	682	9
1927	41	195	321 139	1 924	6,0	336	1,0	3	-	15,4	112	2	97	-	-	97	32	-
1928	41	209	337 451	2 025	6,0	251	0,7	2	-	9,6	126	1	67	-	-	67	34	-
1895-1928	-	8 865	9 263 611	64 656	-	63 280	6,8	85	1	16,1	475	7	947	2 625	7 500	11 072	527	7

Gruppe XI.

Industri for beklædning og lignende, samt rensning.

Industrie de l'habillement etc. et du nettoyage.

			Kr.	Kr.	%	Kr.	%				Kr.	Kr.						
1895-1921	-	107 189	105 574 781	544 615	5,2	430 592	4,1	985	4	12,1	355	4						
1922-1926	-	40 144	65 382 660	314 541	4,8	141 700	2,2	271	1	6,8	523	4	8 375	32 203	7 500	48 078	177	1
1927	418	7 668	12 051 213	49 970	4,1	20 548	1,7	49	-	6,4	419	3	2 002	6 817	-	8 819	180	1
1928	434	8 471	13 166 609	53 930	4,1	38 794	2,9	50	-	5,9	776	5	1 505	15 026	-	16 531	331	2
1895-1928	-	163 472	196 175 263	963 056	4,9	631 634	3,2	1 355	5	9,8	406	4	11 882	54 046	7 500	73 428	198	1

Skotøifabrikker.

Fabriques de chaussures.

Gruppe XI - 1.

År Année	Antall bedrifter Nombre d'établissements	Antall årsverk (à 300 arbeidsdager) Années de travail	Arbeidslønn (beregnet etter I.T.L. § 11, kfr. §§ 6 og 7) Salaires gagnés	Premieinntekt Mont. des primes		Belastning Charges		Godkjente ulykker Acc. recon.			Kostende pr. Côût par		Antall tapte arbeidsdager Nombre de journées de travail perdues					
				total total	Tariffsats Taux du tarif	total total	i % av arb- lønner % du mont des sal.	i alt en tout	med døden tilf. ayant entraîné la mort	pr. 1000 årsv. par 1000 ann. de trav.	godkj. ulykke acc. recon.	årsverk ann. de trav.	Sygdom Maladie	Invaliditet Invalidité	Død Mort	Sum Total	pr. godkjent ulykke par acc. rec.	pr. årsverk par ann. de trav.
1895-1908	-	13 143	Kr. 9 030 836	Kr. 52 525	5,8	Kr. 40 165	4,4	-	-	-	-	3						
1909-1915	-	18 035	15 422 643	87 139	5,7	54 651	3,5	248	1	13,8	220	3						
1916-1918	-	9 238	9 749 539	39 006	4,0	49 662	5,1	293	1	31,7	169	5						
1919-1921	-	9 734	16 749 662	66 994	4,0	58 769	3,5	208	-	21,4	283	6						
1922-1926	-	15 583	25 305 090	101 213	4,0	72 416	2,9	195	1	12,5	371	5	5 323	13 094	7 500	25 917	133	2
1927	146	2 477	3 930 498	15 722	4,0	14 342	3,6	30	-	12,1	478	6	1 149	5 397	-	6 546	218	3
1928	142	2 922	4 594 683	18 382	4,0	2 617	0,6	30	-	10,3	87	1	575	1 000	-	1 575	53	1
1895-1928	-	71 132	84 782 951	380 981	-	292 622	3,5	1 004	3	17,3	251	4	7 047	19 491	7 500	34 038	133	2

Hattefabrikker.

Fabriques de chapeaux.

Gruppe XI - 2.

År Année	Antall bedrifter Nombre d'établissements	Antall årsverk (à 300 arbeidsdager) Années de travail	Arbeidslønn (beregnet etter I.T.L. § 11, kfr. §§ 6 og 7) Salaires gagnés	Premieinntekt Mont. des primes		Belastning Charges		Godkjente ulykker Acc. recon.			Kostende pr. Côût par		Antall tapte arbeidsdager Nombre de journées de travail perdues					
				total total	Tariffsats Taux du tarif	total total	i % av arb- lønner % du mont des sal.	i alt en tout	med døden tilf. ayant entraîné la mort	pr. 1000 årsv. par 1000 ann. de trav.	godkj. ulykke acc. recon.	årsverk ann. de trav.	Sygdom Maladie	Invaliditet Invalidité	Død Mort	Sum Total	pr. godkjent ulykke par acc. rec.	pr. årsverk par ann. de trav.
1895-1908	-	2 491	Kr. 1 542 769	Kr. 6 501	4,2	Kr. 4 352	2,8	-	-	-	-	2						
1909-1915	-	2 129	1 521 511	5 655	3,7	1 475	1,0	13	-	6,1	113	1						
1916-1918	-	655	584 174	1 163	2,0	2 167	3,7	5	-	7,6	433	3						
1919-1921	-	617	1 020 524	2 041	2,0	307	0,3	1	-	1,6	307	3						
1922-1926	-	869	1 444 451	2 887	2,0	5 216	3,6	5	-	5,8	1 043	6	170	1 436	-	1 606	321	2
1927	8	84	134 463	270	2,0	198	1,5	1	-	11,9	198	2	45	-	-	45	45	1
1928	8	105	167 103	334	2,0	-	-	-	-	-	-	-	-	-	-	-	-	-
1895-1928	-	6 950	6 414 995	18 851	-	13 715	2,1	25	-	5,6	373	2	215	1 436	-	1 651	275	2

Buntmakerier og pelsvarefabrikker.

Gruppe XI - 3.

Fabriques de pelleteries et de fourrures.

		Kr.	Kr.	%o	Kr.	%o				Kr.	Kr.						
1897-1908	-	414	188 074	769	4,1	62	0,3	-	-	-	-	-	-	-	-	-	-
1909-1915	-	1 676	1 001 336	3 577	3,6	-	-	3	-	1,8	-	-	-	-	-	-	-
1916-1918	-	1 077	985 544	1 968	2,0	1 645	1,7	3	-	2,8	548	2	-	-	-	-	-
1919-1921	-	842	1 452 161	2 904	2,0	370	0,3	5	-	5,9	74	-	-	-	-	-	-
1922-1926	-	1 050	1 722 067	3 442	2,0	887	0,5	5	-	4,8	177	-	212	-	-	212	42
1927	7	193	303 663	608	2,0	-	-	-	-	-	-	-	-	-	-	-	-
1928	7	202	320 390	641	2,0	-	-	-	-	-	-	-	-	-	-	-	-
1897-1928	-	5 454	5 973 235	13 909	-	2 964	0,5	16	-	3,2	180	1	212	-	-	212	42

Hanskefabrikker.

Gruppe XI - 4.

Fabriques de gants.

		Kr.	Kr.	%o	Kr.	%o				Kr.	Kr.						
1895-1908	-	1 025	690 438	2 962	4,3	-	-	-	-	-	-	-	-	-	-	-	-
1909-1915	-	486	405 974	1 503	3,7	-	-	-	-	-	-	-	-	-	-	-	-
1916-1918	-	202	206 868	414	2,0	53	0,3	1	-	5,0	53	-	-	-	-	-	-
1919-1921	-	226	385 545	771	2,0	191	0,5	3	-	13,3	64	1	-	-	-	-	-
1922-1926	-	331	548 832	1 098	2,0	-	-	-	-	-	-	-	-	-	-	-	-
1927	2	57	93 461	187	2,0	-	-	-	-	-	-	-	-	-	-	-	-
1928	3	62	99 882	200	2,0	-	-	-	-	-	-	-	-	-	-	-	-
1895-1928	-	2 389	2 431 000	7 135	-	244	0,1	4	-	2,9	61	-	-	-	-	-	-

Klædeskonfeksjon (alle slags), systuer.

Gruppe XI - 5.

Fabriques de vêtements confectionnés (toutes sortes), ateliers de couture.

År Année	Antall bedrifter Nombre d'établissements	Antall årsverk (à 300 arbeidsdager) Années de travail	Arbeidslønn (beregnet etter I.T.L. § 11, kfr. §§ 6 og 7) Salaires gagnés	Premieinntekt Mont. des primes			Belastning Charges		Godkjente ulykker Acc. recon.			Kostende pr. Côté par		Antall tapte arbeidsdager Nombre de journées de travail perdues					
				total total	Tariffsa Taux du tarif	%	total total	i % av arb.- lønnen % du mont. des sal.	i alt en tout	med døden tilf. ayant entraîné la mort	pr. 1000 årsv. par 1000 ann. de trav.	godkj. ulykke acc. recon.	årsverk ann. de trav.	Sygd Maladie	Invalditet Invaldité	Død Mort	Sum Total	pr. godkjent ulykke par acc. rec.	pr. årsverk par ann. de trav.
			Kr.	Kr.	%	Kr.	%			Kr.	Kr.								
1895-1908	-	4 740	2 657 929	11 581	4,4	350	0,1	-	-	-	-	-	-	-	-	-	-	-	
1909-1915	-	9 704	6 812 030	24 046	3,5	8 781	1,3	27	-	2,8	325	1	-	-	-	-	-		
1916-1918	-	8 172	8 193 289	16 385	2,0	4 078	0,5	35	-	4,3	117	-	-	-	-	-	-		
1919-1921	-	9 191	15 288 114	30 577	2,0	13 606	0,9	14	-	1,5	972	1	-	-	-	-	-		
1922-1926	-	17 836	29 077 269	58 139	2,0	18 421	0,6	30	-	1,7	614	1	1 222	5 100	-	6 322	211	-	
1927	167	4 106	6 414 471	12 827	2,0	5 432	0,8	11	-	2,7	494	1	656	1 420	-	2 076	189	1	
1928	179	4 341	6 693 527	13 383	2,0	1 135	0,2	5	-	1,2	227	-	280	-	-	280	56	-	
1895-1928	-	58 090	75 136 629	166 938	-	51 803	0,7	122	-	2,3	421	1	2 158	6 520	-	8 678	189	-	

Oljelæ- og presenningsfabrikasjon (inkl. tilberedning av stoffet). Sekkefabrikker.

Fabrications de vêtements cirés et de prélaris et bâches (y compris la préparation de l'étoffe). Fabriques de sacs.

Gruppe XI - 7.

År Année	Antall bedrifter Nombre d'établissements	Antall årsverk (à 300 arbeidsdager) Années de travail	Arbeidslønn (beregnet etter I.T.L. § 11, kfr. §§ 6 og 7) Salaires gagnés	Premieinntekt Mont. des primes			Belastning Charges		Godkjente ulykker Acc. recon.			Kostende pr. Côté par		Antall tapte arbeidsdager Nombre de journées de travail perdues					
				total total	Tariffsa Taux du tarif	%	total total	i % av arb.- lønnen % du mont. des sal.	i alt en tout	med døden tilf. ayant entraîné la mort	pr. 1000 årsv. par 1000 ann. de trav.	godkj. ulykke acc. recon.	årsverk ann. de trav.	Sygd Maladie	Invalditet Invaldité	Død Mort	Sum Total	pr. godkjent ulykke par acc. rec.	pr. årsverk par ann. de trav.
			Kr.	Kr.	%	Kr.	%			Kr.	Kr.								
1900-1908	-	715	388 266	2 249	5,8	519	1,3	-	-	-	-	1	-	-	-	-	-	-	
1909-1915	-	1 306	987 992	5 472	5,5	168	0,2	6	-	4,6	28	-	-	-	-	-	-	-	
1916-1918	-	595	564 794	2 258	4,0	205	0,4	4	-	6,7	51	-	-	-	-	-	-	-	
1919-1921	-	514	885 129	3 543	4,0	152	0,2	2	-	3,9	76	-	-	-	-	-	-	-	
1922-1926	-	1 110	1 783 081	5 631	3,2	745	0,4	9	-	8,1	83	1	162	-	-	162	18	-	
1927	7	158	236 297	472	2,0	163	0,7	1	-	6,3	163	1	38	-	-	38	38	-	
1928	8	213	320 118	639	2,0	-	-	-	-	-	-	-	-	-	-	-	-	-	
1900-1928	-	4 611	5 165 677	20 264	-	1 952	0,4	22	-	5,6	65	-	200	-	-	200	20	-	

Paraply- og parasolffabrikker (uten fabrikasjon av stokker).

Gruppe XI - 8.

Fabr. de parapluies et parasols, ne comprenant pas la fabrication des cannes.

			Kr.	Kr.	% ₀₀	Kr.	% ₀₀				Kr.	Kr.						
1895-1908	-	806	409 313	2 003	4,9	21	0,1	-	-	-	-	-	-	-	-	-	-	-
1909-1915	-	545	328 862	1 230	3,7	-	-	-	-	-	-	-	-	-	-	-	-	-
1916-1918	-	153	126 400	252	2,0	-	-	-	-	-	-	-	-	-	-	-	-	-
1919-1921	-	167	266 925	533	2,0	47	0,2	1	-	6,0	47	-	-	-	-	-	-	-
1922-1926	-	281	456 043	913	2,0	1	-	-	-	-	-	-	-	-	-	-	-	-
1927	7	57	93 261	188	2,0	78	0,8	1	-	17,5	78	1	20	-	-	-	20	20
1928	8	66	102 664	206	2,0	157	1,5	2	-	30,3	79	2	42	-	-	-	42	21
1895-1928	-	2 075	1 783 468	5 325	-	304	0,2	4	-	3,2	71	-	62	-	-	-	62	21

Mekaniske vaskerier (event. i forbindelse med kjemiske vaskerier), strykerier.

Gruppe XI - 9 b. *Blanchissage mécanique (event. combinée avec des établ. de blanchissage chimique), repassage.*

			Kr.	Kr.	% ₀₀	Kr.	% ₀₀				Kr.	Kr.						
1895-1908	-	2 101	1 141 911	9 056	7,9	33 930	29,7	-	-	-	-	16	-	-	-	-	-	-
1909-1915	-	2 784	1 769 309	23 414	13,2	75 716	42,8	52	-	18,7	1 456	27	-	-	-	-	-	-
1916-1918	-	1 798	1 716 461	42 916	25,0	36 436	21,2	35	2	19,5	1 041	20	-	-	-	-	-	-
1919-1921	-	1 716	2 832 459	90 702	32,0	42 703	15,1	25	-	14,6	1 708	25	-	-	-	-	-	-
1922-1926	-	2 852	4 658 856	137 716	29,6	44 014	9,4	27	-	9,5	1 630	15	1 286	12 573	-	-	13 859	513
1927	65	483	760 685	19 020	25,0	335	0,4	5	-	10,4	67	1	94	-	-	-	94	19
1928	68	499	776 098	19 407	25,0	34 885	44,9	13	-	26,1	2 683	70	608	14 026	-	-	14 634	1 126
1895-1928	-	12 233	13 655 779	342 229	-	268 019	19,6	157	2	15,5	1 486	22	1 988	26 599	-	-	28 587	635

Gruppe XII.

Nærings- og nydelsesmiddelindustri.

Industrie alimentaire, des boissons, du tabac etc.

År <i>Année</i>	Antall bedrifter <i>Nombre d'établissements</i>	Antall årsverk (à 300 arbejdsdager) <i>Années de travail</i>	Arbeidslønn (beregnet efter I.T.L. § 11, kfr. §§ 6 og 7) <i>Salaires gagnés</i>		Premieinntekt <i>Mont.des primes</i>		Belastning <i>Charges</i>		Godkjente ulykker <i>Acc. recon.</i>			Kostende pr. <i>Côut par</i>		Antall tapte arbejdsdager <i>Nombre de journées de travail perdues</i>								
			Kr.	%	Kr.	%	Kr.	%	i alt <i>en tout</i>	med døden tilf. <i>ayant entraîné la mort</i>	pr. 1000 årsv. <i>par 1000 ann. de trav.</i>	godkj. ulykke <i>acc. recon.</i>	årsverk <i>ann. de trav.</i>	Sygdom <i>Maladie</i>	Invaliditet <i>Invalidité</i>	Død <i>Mort</i>	Sum <i>Total</i>	pr. godkjent ulykke <i>par acc. rec.</i>	pr. årsverk <i>par ann. de trav.</i>			
1895-1921	-	373 618	351 748	497	3 145	562	8,9	3 026	776	8,6	6 353	64	27,7	330	8							
1922-1926	-	95 950	155 582	296	1 238	233	8,0	1 344	118	8,6	2 807	17	29,3	479	14	96 700	321 716	127 500	545 916	194	6	
1927	2431	19 874	30 947	982	220 539		7,1	232 024		7,5	613	2	30,8	379	12	19 919	79 064	15 000	113 983	186	6	
1928	2473	19 205	29 784	614	212 624		7,1	182 243		6,1	612	-	31,9	298	9	20 299	61 576	-	81 875	134	4	
1895-1928	-	508 647	568 063	389	4 816	958	8,5	4 785	161	8,4	10 385	83	28,5	371	9	136 918	462 356	142 500	741 774	184	5	

Møllebruk, små, i forb. med sag, benmølle, barkemølle, tøistampe, frørenseri, eller lign.

Petits moulins, comb. avec pulvérisation d'os, moulins à tan, foulonneries, ou nettoyage de graines etc.

Gruppe XII - 1.

År	Antall bedrifter	Arbeidslønn		Premieinntekt		Belastning		Godkjente ulykker			Kostende pr.		Antall tapte arbejdsdager						
		Kr.	%	Kr.	%	Kr.	%	i alt	med døden tilf.	pr. 1000 årsv.	godkj. ulykke	årsverk	Sygdom	Invaliditet	Død	Sum	pr. godkjent ulykke	pr. årsverk	
1895-1908	-	143	105 369	1 427	14,0	5 886	55,9	-	-	-	-	41							
1909-1915	-	562	501 788	8 404	16,7	22 399	44,6	21	-	37,4	1 067	40							
1916-1918	-	358	417 388	10 452	25,0	10 241	24,5	18	-	50,3	569	29							
1919-1921	-	303	528 001	15 317	29,0	12 046	22,8	13	-	42,9	927	40							
1922-1926	-	427	685 818	21 955	32,0	24 030	35,0	39	-	91,3	616	56	2 004	6 692	-	8 696	223	20	
1927	110	80	120 300	3 847	32,0	9 314	77,4	7	-	87,5	1 331	116	317	2 926	-	3 243	463	41	
1928	111	83	119 693	3 825	32,0	5 394	45,1	7	-	84,3	771	65	479	2 658	-	3 137	448	38	
1895-1928	-	1 956	2 478 357	65 227	-	89 310	36,0	105	-	57,9	791	46	2 800	12 276	-	15 076	284	26	

Møllebruk.

Minoterier.

Gruppe XII - 2.

			Kr.	Kr.	%o	Kr.	%o				Kr.	Kr.							
1895-1908	-	18 068	14 399 279	165 415	11,5	175 101	12,2	-	-	-	-	10							
1909-1915	-	8 334	8 220 246	94 034	11,4	118 309	14,4	225	6	27,0	526	14							
1916-1918	-	2 843	3 389 856	47 448	14,0	57 704	17,0	112	4	39,4	515	20							
1919-1921	-	3 262	5 710 444	79 976	14,0	75 040	13,1	83	2	25,4	904	23							
1922-1926	-	5 554	9 274 739	122 352	13,2	119 709	12,9	155	3	27,9	772	22	6 244	34 489	22 500	63 233	408	11	
1927	294	1 126	1 859 085	22 306	12,0	24 320	13,1	32	1	28,4	760	22	1 038	12 844	7 500	21 382	668	19	
1928	298	1 115	1 839 454	22 067	12,0	11 973	6,5	27	-	24,2	443	11	911	2 413	-	3 324	123	3	
1895-1928	-	40 302	44 693 103	553 598	-	582 156	13,0	634	16	28,5	638	14	8 193	49 746	30 000	87 939	411	11	

Potetemel-, stivelse-, makkaroni- og sagofabriker etc.

Gruppe XII - 3.

Féculeries, amidonneries, fabr. de pâtes alimentaires et de sagou.

			Kr.	Kr.	%o	Kr.	%o				Kr.	Kr.							
1897-1908	-	514	410 130	4 883	11,9	5 923	14,4	-	-	-	-	12							
1909-1915	-	591	588 820	7 065	12,0	12 866	21,9	23	1	38,9	559	22							
1916-1918	-	310	372 350	4 468	12,0	5 147	13,8	22	-	71,0	234	17							
1919-1921	-	236	417 608	5 011	12,0	11 643	27,9	9	-	38,1	1 294	49							
1922-1926	-	356	595 496	7 148	12,0	3 432	5,8	17	-	47,8	202	10	467	-	-	467	27	1	
1927	7	39	64 876	779	12,0	230	3,5	1	-	25,6	230	6	65	-	-	65	65	2	
1928	10	56	89 554	1 075	12,0	281	3,1	1	-	17,9	281	5	47	-	-	47	47	1	
1897-1928	-	2 102	2 538 834	30 429	-	39 522	15,6	73	1	46,0	456	19	579	-	-	579	30	1	

Gruppe XII - 4.

Bakerier og konditorier.

Boulangeries et pâtisseries.

År Année	Antall bedrifter Nombre d'établissements	Antall årsverk (à 300 arbejdsdager) Années de travail	Arbejdslohn (beregnet efter I.T.L. § 11, kr. §§ 6 og 7) Salaires gagnés	Premieinntekt Mont.des primes		Belastning Charges		Godkjente ulykker Acc. recon.			Kostende pr. Cout par		Antall tapte arbejdsdager Nombre de journées de travail perdues						
				total total	Tariffsats Taux au tarif	total total	i % av arb- lønnen % du mont. des sal.	i alt en tout	med døden till. ayant entraîné la mort	pr. 1000 årsv. par 1000 ann. de trav.	godkj. ulykke acc. recon.	årsverk ann. de trav.	Sygdømt Malade	Invaliditet Invalité	Død Mort	Sum Total	pr. godkjent ulykke par acc. rec.	pr. årsverk par ann. de trav.	
1895-1908	-	17 091	14 688 093	Kr.	Kr.	%	Kr.	%	-	-	-	Kr.	Kr.						
1909-1915	-	13 346	13 372 571						164	6	12,3	497	6						
1916-1918	-	5 809	6 251 977						106	-	18,2	222	4						
1919-1921	-	6 123	10 168 519						83	-	13,6	460	6						
1922-1926	-	12 598	20 532 375						164	-	13,0	762	10	7 032	33 815	-	40 847	249	3
1927	521	2 706	4 310 366						36	-	13,3	280	4	1 414	3 153	-	4 567	127	2
1928	527	2 698	4 255 226						37	-	13,7	202	3	1 278	1 706	-	2 984	81	1
1895-1928	-	60 371	73 579 127						590	6	13,6	482	6	9 724	38 674	-	48 398	204	3

Gruppe XII - 5.

Kjeksfabrikker.

Fabriques de biscuits.

År Année	Antall bedrifter Nombre d'établissements	Antall årsverk (à 300 arbejdsdager) Années de travail	Arbejdslohn (beregnet efter I.T.L. § 11, kr. §§ 6 og 7) Salaires gagnés	Premieinntekt Mont.des primes		Belastning Charges		Godkjente ulykker Acc. recon.			Kostende pr. Cout par		Antall tapte arbejdsdager Nombre de journées de travail perdues						
				total total	Tariffsats Taux au tarif	total total	i % av arb- lønnen % du mont. des sal.	i alt en tout	med døden till. ayant entraîné la mort	pr. 1000 årsv. par 1000 ann. de trav.	godkj. ulykke acc. recon.	årsverk ann. de trav.	Sygdømt Malade	Invaliditet Invalité	Død Mort	Sum Total	pr. godkjent ulykke par acc. rec.	pr. årsverk par ann. de trav.	
1900-1908	-	953	557 510	Kr.	Kr.	%	Kr.	%	-	-	-	Kr.	Kr.						
1909-1915	-	1 228	764 805						33	-	26,9	477	13						
1916-1918	-	737	670 882						42	-	57,0	389	22						
1919-1921	-	824	1 409 519						29	-	35,2	412	14						
1922-1926	-	1 405	2 276 602						44	-	31,3	121	4	977	917	-	1 894	43	1
1927	11	184	266 182						1	-	5,4	52	-	15	-	-	15	15	-
1928	9	117	186 700						3	-	25,6	378	10	158	1 125	-	1 283	428	11
1900-1928	-	5 448	6 132 200						152	-	33,8	330	10	1 150	2 042	-	3 192	67	2

Meierier. Ysterier.

Laiteries et fromageries.

Gruppe XII - 6.

			Kr.	Kr.	%o	Kr.	%o				Kr.	Kr.						
1895-1908	-	13 630	7 244 059	43 381	6,0	56 863	7,8	-	-	-	-	4						
1909-1915	-	9 578	6 241 675	49 916	8,0	31 483	5,0	103	1	10,8	306	3						
1916-1918	-	3 786	3 467 726	27 745	8,0	9 360	2,7	86	1	22,7	109	2						
1919-1921	-	3 617	5 688 122	45 504	8,0	66 552	11,7	66	1	18,2	1 008	18						
1922-1926	-	7 946	12 039 084	86 066	7,1	65 582	5,4	155	2	19,5	423	8	5 448	13 830	15 000	34 278	221	4
1927	410	1 792	2 590 430	15 542	6,0	7 318	2,8	44	-	24,6	166	4	1 122	1 205	-	2 327	53	1
1928	420	1 828	2 575 394	15 447	6,0	6 887	2,7	48	-	26,3	143	4	1 434	1 521	-	2 955	62	2
1895-1928	-	42 177	39 846 490	283 601	-	244 045	6,1	502	5	17,6	371	6	8 004	16 556	15 000	39 560	160	3

Fabrikasjon av kondensert melk eller tørrmelk.

Fabriques de lait concentré ou du lait en poudre.

Gruppe XII - 7.

			Kr.	Kr.	%o	Kr.	%o				Kr.	Kr.						
1895-1908	-	5 090	3 668 090	30 961	8,4	30 774	8,4	-	-	-	-	6						
1909-1915	-	4 433	4 189 094	41 650	9,9	38 060	9,1	71	1	16,0	536	9						
1916-1918	-	1 851	2 044 717	20 127	9,8	14 051	6,9	59	1	31,9	238	8						
1919-1921	-	1 765	3 005 828	29 912	10,0	18 428	6,1	42	-	23,8	439	10						
1922-1926	-	3 104	5 210 777	48 014	9,2	26 936	5,2	71	1	22,9	379	9	1 888	2 921	7 500	12 309	173	4
1927	6	427	716 032	5 729	8,0	618	0,9	7	-	16,4	88	1	158	-	-	158	23	-
1928	7	415	695 153	5 562	8,0	9 344	13,4	12	-	28,9	779	23	409	2 500	-	2 909	242	7
1895-1928	-	17 085	19 529 691	181 955	-	138 211	7,1	262	3	21,8	408	8	2 455	5 421	7 500	15 376	171	4

Margarinfabrikker.
Fabriques de margarine.

Gruppe XII - 8.

År Année	Antall bedrifter Nombre d'établissements	Antall årsverk (å 300 arbeidsdager) Années de travail	Arbeidslønn (bereg- net etter I.T.L. § 11, kfr. §§ 6 og 7) Salaires gagnés	Premieinntekt Mont. des primes		Belastning Charges		Godkjente ulykker Acc. recon.			Kostende pr. Cût par		Antall tapte arbeidsdager Nombre de journées de travail perdues							
				total total	Tariffsats Taux du tarif	total total	i °/oo av arb- lønnen °/oo du mont. des sal.	i alt en tout	med døden tilf. ayant entrainé la mort	pr. 1000 årsv. par 1000 ann. de trav.	godkj. ulykke acc. recon.	årsverk ann. de trav.	Sygdom Maladie	Invaliditet Invalidité	Dead Mort	Sum Total	pr. godkjent ulykke par. acc. rec.	pr. årsverk par ann. de trav.		
1895-1908	-	5 196	4 382 882	Kr.	Kr.	°/oo	Kr.	°/oo	-	-	-	Kr.	Kr.							
1909-1915	-	4 199	4 347 716						93	-	22,1	367	8							
1916-1918	-	2 040	2 252 130						64	2	31,4	298	9							
1919-1921	-	2 428	4 105 602						84	1	34,6	428	15							
1922-1926	-	5 028	8 424 356						157	1	31,2	469	15	4 833	17 326	7 500	29 659	189	6	
1927	40	1 057	1 768 027						23	-	21,8	66	1	351	-	-	351	15	-	
1928	42	1 048	1 750 498						26	-	24,8	98	2	577	21	-	598	23	1	
1895-1928	-	20 996	27 031 211	Kr.	Kr.	°/oo	Kr.	°/oo	447	4	28,3	372	9	5 761	17 347	7 500	30 608	149	4	

Slakterier, pølsefabrikker, røkerier, tilberedning av kjøtt- og fiskevarer. Kjøleanlegg.

Abattoirs, charcuteries et fumeries, préparation de viandes et poissons. Installations de réfrigération.

Gruppe XII - 9.

1895-1908	-	4 772	3 888 206	Kr.	Kr.	°/oo	Kr.	°/oo	-	-	-	Kr.	Kr.							
1909-1915	-	5 689	5 309 584						153	2	26,9	299	8							
1916-1918	-	2 978	3 211 385						164	-	55,1	155	9							
1919-1921	-	3 348	5 515 708						155	1	46,3	611	28							
1922-1926	-	7 408	11 988 714						289	1	39,0	479	19	9 725	33 311	7 500	50 536	175	7	
1927	549	1 687	2 622 686						80	-	47,4	352	17	2 226	11 312	-	13 538	169	8	
1928	561	1 867	2 871 499						61	-	32,7	204	7	1 566	1 717	-	3 283	54	2	
1895-1928	-	27 749	35 407 782	Kr.	Kr.	°/oo	Kr.	°/oo	902	4	39,3	381	14	13 517	46 340	7 500	67 357	157	6	

Fabrikasjon av animalske og vegetabiliske konserver. Potettørkerier.

Gruppe XII - 10. *Fabrication de conserves animales et végétales. Dessiccatoires de pommes de terre.*

			Kr.	Kr.	%	Kr.	%				Kr.	Kr.						
1895-1908	-	20 452	10 427 884	98 679	9,5	101 580	9,7	-	-	-	-	5						
1909-1915	-	34 789	25 455 670	257 481	10,1	153 322	6,0	601	3	17,3	255	4						
1916-1918	-	17 258	17 252 341	140 451	8,1	79 170	4,6	474	2	27,5	167	5						
1919-1921	-	9 095	15 597 671	116 554	7,5	140 709	9,0	280	4	30,8	503	15						
1922-1926	-	21 676	33 878 749	226 330	6,7	287 464	8,5	700	2	32,3	411	13	26 909	76 597	15 000	118 506	169	5
1927	206	5 502	7 936 087	47 617	6,0	84 898	10,7	237	1	43,1	358	15	8 004	28 249	7 500	43 753	185	8
1928	215	4 840	6 993 130	41 966	6,0	68 895	9,9	250	-	51,7	276	14	8 226	23 836	-	32 062	128	7
1895-1928	-	113 612	117 541 532	929 078	-	916 038	7,8	2 542	12	27,3	319	8	43 139	128 682	22 500	194 321	164	6

Brennevinsbrennerier, destillasjoner, likørfabrikker.

Gruppe XII - 11. *Fabrication des alcools bruts, distilleries, fabriques de liqueurs.*

			Kr.	Kr.	%	Kr.	%				Kr.	Kr.						
1895-1908	-	2 791	2 079 908	29 734	14,3	32 831	15,8	-	-	-	-	12						
1909-1915	-	907	888 849	12 440	14,0	10 414	11,7	29	-	32,0	359	11						
1916-1918	-	317	363 752	5 093	14,0	3 623	10,0	23	-	72,6	158	11						
1919-1921	-	376	651 111	9 119	14,0	3 134	4,8	21	-	55,9	149	8						
1922-1926	-	422	712 359	9 520	13,4	5 788	8,1	11	-	26,1	526	14	348	625	-	973	88	2
1927	23	121	198 467	2 382	12,0	379	1,9	2	-	16,5	190	3	79	-	-	79	40	1
1928	22	136	215 219	2 581	12,0	657	3,1	5	-	36,8	131	5	123	750	-	873	175	6
1895-1928	-	5 070	5 109 665	70 869	-	56 826	11,1	91	-	39,9	262	11	550	1 375	-	1 925	107	3

Pressgjærfabrikker med eller uten sprittilvirkning.

Gruppe XII - 12.

Fabriques de levûre pressée, avec ou sans fabrication d'alcool.

År Année	Antall bedrifter Nombre d'établissements	Antall årsverk (à 300 arbeidsdager) Années de travail	Arbeidslønn (beregnet efter I. T. L. § 11, kfr. §§ 6 og 7) Salaires gagnés	Premieinntekt Mont. des primes		Belastning Charges		Godkjente ulykker Acc. recon.			Kostende pr. Côté par		Antall tapte arbeidsdager Nombre de journées de travail perdues					
				total total	Tariffsaats Taux du tarif	total total	i % av arb.-lønnen du mont. des sal.	i alt en tout	med døden till. ayant entraîné la mort	pr. 1000 årsv. par 1000 ann. de trav.	godkj. ulykke acc. recon.	årsverk ann. de trav.	Sygdøm Maladie	Invalditet Invaldité	Død Mort	Sum Total	pr. godkjent ulykke par. acc. rec.	pr. årsverk par ann. de trav.
			Kr.	Kr.	%	Kr.	%				Kr.	Kr.						
1895-1908	-	1 184	1 036 119	7 984	7,7	4 625	4,5	-	-	-	-	-	4					
1909-1915	-	753	799 883	6 405	8,0	6 016	7,5	29	1	38,5	207	8						
1916-1918	-	347	403 666	3 231	8,0	1 180	2,9	16	-	46,1	74	3						
1919-1921	-	376	655 561	5 247	8,0	4 868	7,4	12	-	31,9	406	13						
1922-1926	-	532	892 114	6 397	7,2	4 115	4,6	11	-	20,7	374	8	291	1 416	-	1 707	155	3
1927	4	102	171 039	1 026	6,0	385	2,3	2	-	19,6	193	4	38	-	-	38	19	-
1928	4	102	171 784	1 030	6,0	10	0,1	-	-	-	-	-	-	-	-	-	-	-
1895-1928	-	3 396	4 130 166	31 320	-	21 199	5,1	70	1	31,6	235	6	329	1 416	-	1 745	134	2

Bryggerier med eller uten malterier, event. i forb. med mineralvannfabr.

Gruppe XII - 13.

Brasseries, avec ou sans malteries, évent. combinées avec fabriques d'eaux minérales.

År Année	Antall bedrifter Nombre d'établissements	Antall årsverk (à 300 arbeidsdager) Années de travail	Arbeidslønn (beregnet efter I. T. L. § 11, kfr. §§ 6 og 7) Salaires gagnés	Premieinntekt Mont. des primes		Belastning Charges		Godkjente ulykker Acc. recon.			Kostende pr. Côté par		Antall tapte arbeidsdager Nombre de journées de travail perdues					
				total total	Tariffsaats Taux du tarif	total total	i % av arb.-lønnen du mont. des sal.	i alt en tout	med døden till. ayant entraîné la mort	pr. 1000 årsv. par 1000 ann. de trav.	godkj. ulykke acc. recon.	årsverk ann. de trav.	Sygdøm Maladie	Invalditet Invaldité	Død Mort	Sum Total	pr. godkjent ulykke par. acc. rec.	pr. årsverk par ann. de trav.
			Kr.	Kr.	%	Kr.	%				Kr.	Kr.						
1895-1908	-	24 730	21 040 955	293 884	14,0	245 570	11,7	-	-	-	-	10						
1909-1915	-	14 946	15 004 272	180 269	12,0	184 561	12,3	698	15	46,7	264	12						
1916-1918	-	6 755	7 695 596	92 322	12,0	127 949	16,6	515	2	76,2	248	19						
1919-1921	-	8 025	13 917 806	166 958	12,0	258 536	18,6	677	2	84,4	382	32						
1922-1926	-	12 562	21 129 347	253 459	12,0	298 121	14,1	649	4	51,7	459	24	19 890	65 146	30 000	115 036	177	9
1927	32	2 101	3 532 671	42 392	12,0	51 112	14,5	87	-	41,4	587	24	3 373	16 375	-	19 748	227	9
1928	32	1 939	3 248 675	38 982	12,0	25 585	7,9	81	-	41,8	316	13	2 860	10 319	-	13 179	163	7
1895-1928	-	71 058	85 569 322	1 068 266	-	1 191 434	13,9	2 707	23	58,4	347	17	26 123	91 840	30 000	147 963	181	9

Mineralvannfabrikker.

Fabriques d'eaux minerales.

Gruppe XII - 14.

			Kr.	Kr.	%	Kr.	%				Kr.	Kr.						
1895-1908	-	4 546	3 324 831	29 127	8,8	53 077	16,0	-	-	-	-	12						
1909-1915	-	2 202	1 864 008	26 028	14,0	20 881	11,2	71	-	32,2	294	9						
1916-1918	-	932	1 001 420	14 024	14,0	7 738	7,7	48	-	51,5	161	8						
1919-1921	-	978	1 665 410	23 324	14,0	20 315	12,2	45	-	46,0	451	21						
1922-1926	-	1 430	2 298 121	30 509	13,3	31 628	13,8	70	-	49,0	452	22	2 279	7 574	-	9 853	141	7
1927	76	242	388 506	4 658	12,0	1 708	4,4	10	-	41,3	171	7	435	-	-	435	44	2
1928	76	245	389 611	4 674	12,0	4 436	11,4	11	-	44,9	403	18	649	3 039	-	3 688	335	15
1895-1928	-	10 575	10 931 907	132 344	-	139 783	12,8	255	-	42,3	338	13	3 363	10 613	-	13 976	154	7

Fabrikasjon av musserende viner, saftfabrikker.

Fabriques de vins mousseux et de sirops de fruits.

Gruppe XII - 15.

			Kr.	Kr.	%	Kr.	%				Kr.	Kr.						
1895-1908	-	402	288 241	1 641	6,0	5 368	18,6	-	-	-	-	13						
1909-1915	-	355	278 925	1 679	6,0	1 815	6,5	13	-	36,6	140	5						
1916-1918	-	423	466 283	2 799	6,0	1 493	3,2	13	-	30,7	115	4						
1919-1921	-	424	754 757	4 527	6,0	11 634	15,4	16	-	37,7	727	27						
1922-1926	-	507	819 773	4 920	6,0	1 824	2,2	19	-	37,5	96	4	383	-	-	383	20	1
1927	16	73	116 206	697	6,0	76	0,7	3	-	41,1	25	1	37	-	-	37	12	1
1928	16	70	110 168	660	6,0	479	4,3	3	-	42,9	160	7	114	-	-	114	38	2
1895-1928	-	2 254	2 834 353	16 923	-	22 689	8,0	67	-	36,2	258	10	534	-	-	534	21	1

Fabrikasjon av chokolade, kandiserte varer og sukkervarer.

Fabriques de chocolat et confiseries.

Gruppe XII - 16.

År Année	Antall bedrifter Nombre d'établissements	Antall årsverk (å 300 arbeidsdager) Années de travail	Arbeidslønn (beregnet etter I.T.L. § 11, kfr. §§ 6 og 7) Salaires gagnés	Premieinntekt Mont. des primes		Belastning Charges		Godkjente ulykker Acc. recon.			Kostende pr. Côté par		Antall tapte arbeidsdager Nombre de journées de travail perdues						
				total total	Tariffsats Taux du tarif	total total	i % av arb.- lønnen % du mont. des sal.	i alt en tout	med døden tilf. cyanit entrainé ta mort	pr. 1000 årsv. par 1000 ann. de trav.	godkj. ulykke acc. recon.	årsverk ann. de trav.	Sygdøm Maladie	Invalditet Invalidité	Død Mort	Sum Total	pr. godkjent ulykke par acc. rec.	pr. årsverk par ann. de trav.	
1895-1908	-	5 566	3 298 256	Kr.	Kr.	%	Kr.	%	-	-	-	Kr.	Kr.						
1909-1915	-	7 205	4 628 103	25 349	7,7	12 863	3,9	-	-	-	-	-	2						
1916-1918	-	3 610	3 432 569	30 676	6,6	19 061	4,1	128	1	17,8	149	3							
1919-1921	-	4 765	7 969 618	24 264	7,1	24 542	7,1	125	-	34,6	196	7							
1922-1926	-	7 342	12 052 559	55 200	6,9	20 613	2,6	126	-	26,4	164	4							
1927	32	1 252	2 002 597	70 983	5,9	59 436	4,9	148	-	20,2	402	8	4 697	12 506	-	17 203	116	2	
1928	32	1 235	1 960 491	8 009	4,0	6 012	3,0	33	-	26,4	182	5	988	1 375	-	2 363	72	2	
1928	32	1 235	1 960 491	7 840	4,0	24 024	12,3	28	-	22,7	858	19	1 273	9 971	-	11 244	402	9	
1895-1928	-	30 975	35 344 193	222 321	-	166 551	4,7	588	1	23,1	261	5	6 958	23 852	-	30 810	147	3	

Tobakksfabrikker, cigar- og cigaretfabrikasjon.

Manufactures de tabacs, de cigares et de cigarettes.

Gruppe XII - 18.

År Année	Antall bedrifter Nombre d'établissements	Antall årsverk (å 300 arbeidsdager) Années de travail	Arbeidslønn (beregnet etter I.T.L. § 11, kfr. §§ 6 og 7) Salaires gagnés	Premieinntekt Mont. des primes		Belastning Charges		Godkjente ulykker Acc. recon.			Kostende pr. Côté par		Antall tapte arbeidsdager Nombre de journées de travail perdues						
				total total	Tariffsats Taux du tarif	total total	i % av arb.- lønnen % du mont. des sal.	i alt en tout	med døden tilf. cyanit entrainé ta mort	pr. 1000 årsv. par 1000 ann. de trav.	godkj. ulykke acc. recon.	årsverk ann. de trav.	Sygdøm Maladie	Invalditet Invalidité	Død Mort	Sum Total	pr. godkjent ulykke par acc. rec.	pr. årsverk par ann. de trav.	
1895-1908	-	17 462	11 251 301	Kr.	Kr.	%	Kr.	%	-	-	-	Kr.	Kr.						
1909-1915	-	10 832	8 504 325	48 441	4,3	32 526	2,9	-	-	-	-	-	2						
1916-1918	-	5 777	5 627 940	34 016	4,0	8 907	1,0	38	-	3,5	234	1							
1919-1921	-	5 691	9 691 103	22 517	4,0	13 718	2,4	95	-	16,4	144	2							
1922-1926	-	7 060	11 804 988	26 827	2,8	33 802	3,5	110	3	19,3	307	6							
1927	41	1 273	2 108 856	23 611	2,0	49 872	4,2	98	1	13,9	509	7	3 042	14 551	7 500	25 093	256	4	
1928	38	1 303	2 140 887	4 218	2,0	5 788	2,7	7	-	5,5	827	5	248	1 625	-	1 873	268	1	
1928	38	1 303	2 140 887	4 280	2,0	684	0,3	12	-	9,2	57	1	195	-	-	195	16	-	
1895-1928	-	49 398	51 129 400	163 910	-	145 297	2,8	360	4	11,3	312	3	3 485	16 176	7 500	27 161	232	3	

Krydderimøller, kaffebrennerier og kaffesurrogatfabrikker. Eddikfabrikker.

Gruppe XII - 19. *Moulins à piments, brûleries de café et fabriques de succédanés de café. Fabriques de vinaigre.*

			Kr.	Kr.	‰	Kr.	‰				Kr.	Kr.						
1895-1908	-	1 579	1 099 234	8 621	7,8	4 333	3,9	-	-	-	-	3						
1909-1915	-	947	819 968	6 137	7,5	12 699	15,5	12	-	12,7	1 058	13						
1916-1918	-	406	380 022	3 049	8,0	730	1,9	9	1	22,2	81	2						
1919-1921	-	380	623 460	4 996	8,0	905	1,4	6	-	15,8	151	2						
1922-1926	-	593	966 325	6 979	7,2	23 782	24,6	10	2	16,9	2 378	40	243	-	15 000	15 243	1 524	26
1927	53	110	175 569	1 052	6,0	15	0,1	1	-	9,1	15	-	11	-	-	11	11	-
1928	53	108	171 478	1 029	6,0	-	-	-	-	-	-	-	-	-	-	-	-	-
1895-1928	-	4 123	4 236 056	31 863	-	42 464	10,0	38	3	14,9	1 000	10	254	-	15 000	15 254	1 387	19

Gruppe XIII.

Polygrafisk industri.

Industrie polygraphique.

			Kr.	Kr.	‰	Kr.	‰				Kr.	Kr.						
1895-1921	-	73 568	72 813 792	292 592	4,0	212 211	2,9	361	-	8,2	398	3						
1922-1926	-	16 733	27 256 285	57 819	2,1	66 183	2,4	158	-	9,4	419	4	5 259	13 821	-	19 080	121	1
1927	413	3 206	5 166 246	10 318	2,0	18 110	3,5	26	-	8,1	697	6	821	7 672	-	8 493	327	3
1928	408	3 203	5 090 511	10 175	2,0	4 460	0,9	18	-	5,6	248	1	667	3 013	-	3 680	204	1
1895-1928	-	96 710	110 326 834	370 904	3,4	300 964	2,7	563	-	8,4	413	3	6 747	24 506	-	31 253	155	1

Bok- og stentrykkerier samt fabrikasjon av lustrykk og lysbilleder.
Imprimeries et ateliers de lithographie et de fabrication de photogravures etc.

Gruppe XIII - 1.

År Année	Antall bedrifter Nombre d'établissements	Antall årsverk (à 300 arbeidsdager) Années de travail	Arbeidslønn (beregnet etter I.T.L. § 11, kr. §§ 6 og 7) Salaires gagnés	Premieinntekt Mont. des primes		Belastning Charges		Godkjente ulykker Acc. recon.			Kostende pr. Cout par		Antall tapte arbeidsdager Nombre de journées de travail perdues					
				total total	Tariffsats Taux du tarif	total total	i % av arb- lønnen % du mont. des sal.	i alt en tout	med døden tilf. ayant entraîné la mort	pr. 1000 årsv. par 1000 ann. de trav.	godkj. ulykke acc. recon.	årsverk ann. de trav.	Sygdøm Maladie	Invalditet Invalidité	Død Mort	Sum Total	pr. godkjent ulykke par acc. rec.	pr. årsverk par ann. de trav.
1895-1908	-	29 486	24 019 083	Kr. 113 793	4,7	Kr. 67 090	2,8	-	-	-	-	2						
1909-1915	-	21 616	19 539 265	Kr. 78 167	4,0	Kr. 26 085	1,3	127	-	5,9	205	1						
1916-1918	-	10 942	10 774 923	Kr. 43 104	4,0	Kr. 58 178	5,4	125	-	11,4	465	5						
1919-1921	-	10 571	17 359 381	Kr. 46 959	2,7	Kr. 60 705	3,5	101	-	9,6	601	6						
1922-1926	-	16 151	26 305 858	Kr. 52 633	2,0	Kr. 58 557	2,2	149	-	9,2	393	4	4 886	11 798	-	16 684	112	1
1927	390	3 058	4 923 820	Kr. 9 835	2,0	Kr. 18 088	3,7	25	-	8,2	724	6	821	7 672	-	8 493	340	3
1928	386	3 052	4 844 823	Kr. 9 685	2,0	Kr. 4 406	0,9	16	-	5,2	275	1	643	3 013	-	3 656	229	1
1895-1928	-	94 876	107 767 153	Kr. 354 176	-	Kr. 293 109	2,7	543	-	8,3	414	3	6 350	22 483	-	28 833	152	1

Klisjéanstalter.

Gruppe XIII - 2.

Ateliers de clichés.

År Année	Antall bedrifter Nombre d'établissements	Antall årsverk (à 300 arbeidsdager) Années de travail	Arbeidslønn (beregnet etter I.T.L. § 11, kr. §§ 6 og 7) Salaires gagnés	Premieinntekt Mont. des primes		Belastning Charges		Godkjente ulykker Acc. recon.			Kostende pr. Cout par		Antall tapte arbeidsdager Nombre de journées de travail perdues					
				total total	Tariffsats Taux du tarif	total total	i % av arb- lønnen % du mont. des sal.	i alt en tout	med døden tilf. ayant entraîné la mort	pr. 1000 årsv. par 1000 ann. de trav.	godkj. ulykke acc. recon.	årsverk ann. de trav.	Sygdøm Maladie	Invalditet Invalidité	Død Mort	Sum Total	pr. godkjent ulykke par acc. rec.	pr. årsverk par ann. de trav.
1906-1908	-	29	29 984	Kr. 284	9,5	Kr. -	-	-	-	-	-	-						
1909-1915	-	392	390 060	Kr. 3 899	10,0	Kr. 55	0,1	4	-	10,2	14	-						
1916-1918	-	244	230 328	Kr. 2 304	10,0	Kr. 59	0,3	1	-	4,1	59	-						
1919-1921	-	288	470 768	Kr. 4 082	8,7	Kr. 39	0,1	3	-	10,4	13	-						
1922-1926	-	582	950 427	Kr. 5 186	5,5	Kr. 7 626	8,0	9	-	15,5	847	13	373	2 023	-	2 396	266	4
1927	23	148	242 426	Kr. 483	2,0	Kr. 22	0,1	1	-	6,8	22	-	-	-	-	-	-	-
1928	22	151	245 688	Kr. 490	2,0	Kr. 54	0,2	2	-	13,2	27	-	24	-	-	24	12	-
1906-1928	-	1 834	2 559 681	Kr. 16 728	-	Kr. 7 855	3,1	20	-	11,1	393	4	397	2 023	-	2 420	202	3

Gruppe XIV.

Byggeindustri.

Industrie de la construction.

			Kr.	Kr.	%	Kr.	%				Kr.	Kr.						
1895-1921	-	358 609	431 074 631	11 631 910	27,0	11 475 213	26,6	14 447	298	61,3	546	32						
1922-1926	-	65 881	110 459 257	2 812 961	25,5	4 114 693	37,3	3 822	75	58,0	1 077	62	189 015	949 342	562 500	1 700 857	445	26
1927	4724	11 773	19 513 691	432 958	22,2	694 254	35,6	753	9	64,0	922	59	38 286	213 677	67 500	319 463	424	27
1928	5009	14 384	23 445 192	522 135	22,3	932 896	39,8	989	13	68,8	943	65	46 813	295 457	97 500	439 770	445	31
1895-1928	-	450 647	584 492 771	15 399 964	26,3	17 217 056	29,5	20 011	395	61,1	681	38	274 114	1458476	727 500	2 460 090	442	27

Byggearbeider (opførelse og vedlikehold av hus), alle arbeider under ett.

Construction et entretien de maisons, tous travaux compris.

Gruppe XIV - 1.

			Kr.	Kr.	%	Kr.	%				Kr.	Kr.						
1895-1908	-	49 682	49 361 874	1 151 460	23,3	1 294 239	26,2	-	-	-	-	26						
1909-1915	-	41 416	47 680 437	1 260 275	26,4	1 226 168	25,7	2 313	48	55,8	530	30						
1916-1918	-	24 571	29 433 961	823 969	28,0	885 591	30,1	1 726	22	70,2	513	36						
1919-1921	-	20 011	35 309 070	988 752	28,0	1 187 856	33,6	1 261	23	63,0	942	59						
1922-1926	-	25 800	43 587 198	1 176 852	27,0	1 917 618	44,0	1 655	25	64,1	1 159	74	89 124	505 455	187 500	782 079	473	30
1927	3019	4 685	7 748 122	193 783	25,0	293 419	37,9	340	2	72,6	863	63	18 877	103 337	15 000	137 214	404	29
1928	3216	5 102	8 357 590	208 992	25,0	337 055	40,3	364	3	71,3	926	66	19 279	132 840	22 500	174 619	480	34
1895-1928	-	171 267	221 478 252	5 804 083	-	7 141 946	32,2	7 659	123	63,0	758	42	127 280	741 632	225 000	1093 912	464	31

Kanaler, sluser, dammer (nyanlegg og større reparasjoner). Vassdragsreguleringer.
Canaux, écluses et barrages (construction et grandes réparations).

Gruppe XIV - 3.

Régularisation de cours d'eaux.

År Année	Antall bedrifter Nombre d'établissements	Antall årsverk (å 300 arbeidsdager) Années de travail	Arbeidslønn (beregnet etter I.T.L. § 11, kfr. §§ 6 og 7) Salaires gagnés	Premieinntekt Mont.des primes		Belastning Charges		Godkjente ulykker Acc. recon.			Kostende pr. Côut par		Antall tapte arbeidsdager Nombre de journées de travail perdues								
				total	Tariffsats Taux du tarif	total	1 % av arb.-lønnen % du mont. des sal.	i alt en tout	med døden tilf. ayant entraîné la mort	pr. 1000 årsv. par 1000 ann. de trav.	godkj. ulykke acc. recon.	årsverk ann. de trav.	Sygdøm Maladie	Invaliditet Incapacité	Død Mort	Sum Total	pr. godkjent ulykke par acc. rec.	pr. årsverk par ann. de trav			
1895-1908	-	3 565	Kr. 3 947 291	Kr. 85 994	% 21,8	Kr. 185 072	% 46,9	-	-	-	-	-	-	-	-	-	-	-	-	-	-
1909-1915	-	1 689	2 200 980	72 736	33,0	102 084	46,4	154	7	91,2	663	60	-	-	-	-	-	-	-	-	-
1916-1918	-	1 214	1 431 285	57 245	40,0	35 548	24,8	50	1	41,2	711	29	-	-	-	-	-	-	-	-	-
1919-1921	-	563	1 001 687	41 908	41,8	28 416	28,4	21	-	37,3	1 353	50	-	-	-	-	-	-	-	-	-
1922-1926	-	431	724 784	32 615	45,0	31 906	44,0	26	1	60,3	1 227	74	1 007	1 500	7 500	10 007	385	23	-	-	
1927	10	74	124 709	5 614	45,0	27 196	218,1	8	-	108,1	3 400	368	629	10 613	-	11 242	1 405	152	-	-	
1928	9	34	56 194	2 528	45,0	13 865	246,7	1	-	29,4	13865	408	249	5 625	-	5 874	5 874	173	-	-	
1895-1928	-	7 570	9 486 930	298 640	-	424 087	44,7	260	9	64,9	909	56	1 885	17 738	7 500	27 123	775	50	-	-	

Anlegg av jernbaner (også elektriske).

Gruppe XIV - 5.

Construction des chemins de fer (y compris les chemins de fer électriques).

År Année	Antall bedrifter Nombre d'établissements	Antall årsverk (å 300 arbeidsdager) Années de travail	Arbeidslønn (beregnet etter I.T.L. § 11, kfr. §§ 6 og 7) Salaires gagnés	Premieinntekt Mont.des primes		Belastning Charges		Godkjente ulykker Acc. recon.			Kostende pr. Côut par		Antall tapte arbeidsdager Nombre de journées de travail perdues								
				total	Tariffsats Taux du tarif	total	1 % av arb.-lønnen % du mont. des sal.	i alt en tout	med døden tilf. ayant entraîné la mort	pr. 1000 årsv. par 1000 ann. de trav.	godkj. ulykke acc. recon.	årsverk ann. de trav.	Sygdøm Maladie	Invaliditet Incapacité	Død Mort	Sum Total	pr. godkjent ulykke par acc. rec.	pr. årsverk par ann. de trav			
1895-1908	-	8 550	Kr. 9 308 987	Kr. 283 776	% 30,5	Kr. 276 012	% 29,7	-	-	-	-	-	-	-	-	-	-	-	-	-	-
1909-1915	-	990	1 138 902	36 444	32,0	39 281	34,5	57	2	57,6	689	40	-	-	-	-	-	-	-	-	-
1916-1918	-	334	394 718	12 631	32,0	11 457	29,0	18	-	53,9	637	34	-	-	-	-	-	-	-	-	-
1919-1921	-	89	160 209	5 127	32,0	12 371	77,2	11	1	123,6	1 125	139	-	-	-	-	-	-	-	-	-
1922-1926	-	638	1 071 725	34 102	31,8	37 930	35,4	41	-	64,3	925	59	1 180	6 031	-	7 211	176	11	-	-	-
1927	1	1	1 927	54	28,0	-	-	-	-	-	-	-	-	-	-	-	-	-	-	-	-
1928	-	-	-	-	28,0	-	-	-	-	-	-	-	-	-	-	-	-	-	-	-	-
1895-1928	-	10 602	12 076 468	372 134	-	377 051	31,2	127	3	61,9	791	36	1 180	6 031	-	7 211	176	11	-	-	

Montering av maskiner etc., event. i forb. med fundamentering.

Gruppe XIV - 9.

Montage des machines, event. combiné avec travail de fondation.

			Kr.	Kr.	%o	Kr.	%o				Kr.	Kr.						
1900-1908	-	442	466 294	8 393	18,0	15 803	33,9	-	-	-	-	36						
1909-1915	-	547	618 737	11 137	18,0	1 041	1,7	9	-	16,5	116	2						
1916-1918	-	230	296 651	5 337	18,0	4 728	15,9	11	-	47,8	430	21						
1919-1921	-	387	682 268	12 286	18,0	6 009	8,8	11	-	28,4	546	16						
1922-1926	-	287	479 395	8 630	18,0	9 774	20,4	7	-	24,4	1 396	34	322	2 720	-	3 042	435	11
1927	10	39	65 555	1 180	18,0	-	-	-	-	-	-	-	-	-	-	-	-	-
1928	13	139	231 181	4 161	18,0	6 804	29,4	7	-	50,4	972	49	228	2 000	-	2 228	318	16
1900-1928	-	2 071	2 840 081	51 124	-	44 159	15,5	45	-	27,6	628	21	550	4 720	-	5 270	376	11

Havnearbeider (derunder kai-, molo-, dokk- og slippanlegg).

Gruppe XIV - 10.

Travaux de ports (y compris quais, jetées, docks et hangars à bateaux).

			Kr.	Kr.	%o	Kr.	%o				Kr.	Kr.						
1895-1908	-	4 533	4 721 452	128 163	27,1	276 724	58,6	-	-	-	-	61						
1909-1915	-	644	720 684	24 180	33,6	44 057	61,1	83	1	128,9	531	68						
1916-1918	-	1 024	1 232 534	49 257	40,0	43 955	35,7	106	3	103,5	415	43						
1919-1921	-	511	887 978	37 438	42,2	48 426	54,5	56	-	109,6	865	95						
1922-1926	-	382	647 320	29 128	45,0	121 660	187,9	71	3	185,9	1 714	318	3 693	21 140	22 500	47 333	667	124
1927	34	41	64 579	2 909	45,0	6 007	93,0	9	-	219,5	667	147	430	927	-	1 357	151	33
1928	39	62	97 857	4 403	45,0	56 086	573,1	15	1	241,9	3 739	905	854	16 551	7 500	24 905	1 660	402
1895-1928	-	7 197	8 372 404	275 478	-	596 915	71,3	340	8	127,6	935	83	4 977	38 618	30 000	73 595	775	152

Tunnelbygning.
Construction de tunnels.

Gruppe XIV - 11.

År Année	Antall bedrifter Nombre d'établissements	Antall årsverk (à 300 arbejdsdager) Années de travail	Arbejdslønn (beregnet efter I.T.L. § 11, kfr. §§ 6 og 7) Salaires gagnés	Premieinntekt ¹ Mont. des primes		Belastning Charges		Godkjente ulykker Acc. recon.			Kostende pr. Côût par		Antall tapte arbejdsdager Nombre de journées de travail perdues						
				total total	Tariffsets Taux du tarif	total total	i ‰ av arb.- lønnen ‰ du mont. des sal.	i alt en tout	med døden tilf. ayant entraîné la mort	pr. 1000 årsv. par 1000 ann. de trav.	godkj. acc. recon.	årsverk ann. de trav.	Sygtom Maladie	Invaliditet Invalidité	Død Mort	Sum Total	pr. godkjent ulykke par acc. rec.	pr. årsverk par ann. de trav.	
1895-1908	-	1 607	Kr. 1 892 925	Kr. 56 678	‰ 29,9	Kr. 116 811	‰ 61,7	-	-	-	-	Kr. -	Kr. 73						
1909-1915	-	335	394 080	14 580	37,0	1 162	2,9	22	-	65,7	53	3							
1916-1918	-	28	34 929	2 095	60,0	86	2,5	-	-	-	-	3							
1919-1921	-	61	107 719	6 463	60,0	2 674	24,8	2	-	32,8	1 337	44							
1922-1926	-	55	92 573	5 555	60,0	6 698	72,4	2	-	36,4	3 349	122	51	-	-	-	51	26	1
1927	1	45	74 873	4 492	60,0	675	9,0	6	-	133,3	113	15	104	-	-	-	104	17	2
1928	1	1	1 736	104	60,0	-	-	-	-	-	-	-	-	-	-	-	-	-	-
1895-1928	-	2 132	2 598 835	89 967	-	128 106	49,3	32	-	61,0	352	60	155	-	-	-	155	19	2

Veibygning.

Construction de routes.

Gruppe XIV - 12.

År Année	Antall bedrifter Nombre d'établissements	Antall årsverk (à 300 arbejdsdager) Années de travail	Arbejdslønn (beregnet efter I.T.L. § 11, kfr. §§ 6 og 7) Salaires gagnés	Premieinntekt ¹ Mont. des primes		Belastning Charges		Godkjente ulykker Acc. recon.			Kostende pr. Côût par		Antall tapte arbejdsdager Nombre de journées de travail perdues						
				total total	Tariffsets Taux du tarif	total total	i ‰ av arb.- lønnen ‰ du mont. des sal.	i alt en tout	med døden tilf. ayant entraîné la mort	pr. 1000 årsv. par 1000 ann. de trav.	godkj. acc. recon.	årsverk ann. de trav.	Sygtom Maladie	Invaliditet Invalidité	Død Mort	Sum Total	pr. godkjent ulykke par acc. rec.	pr. årsverk par ann. de trav.	
1895-1908	-	3 051	Kr. 2 921 410	Kr. 80 683	‰ 27,6	Kr. 74 485	‰ 25,5	-	-	-	-	Kr. -	Kr. 24						
1909-1915	-	1 817	2 106 094	65 430	32,0	51 668	24,5	89	-	49,0	581	29							
1916-1918	-	626	759 076	24 297	32,0	20 061	26,4	51	-	81,5	393	32							
1919-1921	-	426	769 468	24 620	32,0	40 537	52,7	38	1	89,2	1 067	95							
1922-1926	-	695	1 172 633	35 405	30,2	59 326	50,6	46	1	66,2	1 290	85	2 528	16 104	7 500	26 132	568	38	
1927	65	140	219 982	6 110	28,0	17 592	80,0	7	1	50,0	2 513	126	260	1 875	7 500	9 635	1 376	69	
1928	77	154	239 257	6 704	28,0	4 808	20,1	17	-	110,4	283	31	719	1 416	-	2 135	126	14	
1895-1928	-	6 909	8 187 920	243 249	-	268 477	32,8	248	3	64,3	778	39	3 507	19 395	15 000	37 902	541	38	

Mindre reguleringer av elver og bekker; fløtningsreguleringer, elveforbygning, senkning av sjøer, myrtaoping etc.
Aménagement des fleuves, rivières et ruisseaux, barrages, abaissement du niveau des lacs, assèchement des marais etc.

Gruppe XIV - 13.

			Kr.	Kr.	%o	Kr.	%o				Kr.	Kr.						
1895-1908	-	3 553	3 381 643	63 585	18,8	112 954	33,4	-	-	-	-	32						
1909-1915	-	1 555	1 686 279	34 754	20,6	15 819	9,4	51	2	32,8	310	10						
1916-1918	-	527	663 433	16 526	25,0	481	0,7	10	-	19,0	48	1						
1919-1921	-	480	846 091	21 153	25,0	27 528	32,5	29	-	60,4	949	57						
1922-1926	-	872	1 504 712	35 746	23,8	58 641	39,0	63	2	72,2	931	67	2 688	9 478	15 000	27 166	431	31
1927	87	122	201 910	4 443	22,0	849	4,2	10	-	82,0	85	7	193	-	-	193	19	2
1928	94	161	259 747	5 714	22,0	1 144	4,4	7	-	43,5	163	7	309	-	-	309	44	2
1895-1928	-	7 270	8 543 815	181 921	-	217 416	25,4	170	4	45,7	612	30	3 190	9 478	15 000	27 668	346	24

Cement- og betongarbeider, støpning av fundamenter, hvelv etc.

Gruppe XIV - 14.

Travaux en ciment et en béton, fondations, voutes etc.

			Kr.	Kr.	%o	Kr.	%o				Kr.	Kr.						
1900-1908	-	622	672 861	12 669	18,8	10 995	16,3	-	-	-	-	18						
1909-1915	-	341	408 511	8 250	20,2	1 898	4,6	23	-	67,4	83	6						
1916-1918	-	133	155 292	3 884	25,0	3 864	24,9	20	-	150,4	193	29						
1919-1921	-	126	216 823	5 421	25,0	6 752	31,1	9	-	71,4	750	54						
1922-1926	-	129	216 659	5 420	25,0	7 555	34,9	10	-	77,5	756	59	325	1 582	-	1 907	191	15
1927	7	23	38 378	959	25,0	3 789	98,7	3	-	130,4	1 263	165	38	1 500	-	1 538	513	67
1928	7	28	47 201	1 179	25,0	603	12,8	2	-	71,4	302	22	85	-	-	85	43	3
1900-1928	-	1 402	1 755 725	37 782	-	35 456	20,2	67	-	85,9	363	25	448	3 082	-	3 530	235	20

Fundamentering og grunnmuring (eventuelt i forbindelse med stenbrytning), planeringsarbeider
(helt eller delvis i fjell), grøftesprengring.

Travaux de fondation et de briquetage (event. combinés avec des travaux de carrières), d'aplanissement

Gruppe XIV - 16.

(pour tous les travaux ou partiellement en pierre), creusement de fossés.

År Année	Antall bedrifter Nombre d'établissements	Antall årsverk (à 300 arbeidsdager) Années de travail	Arbeidslønn (beregnet etter I. T. L. § 11, kfr. §§ 6 og 7) Salaires gagnés	Premieinntekt Mont. des primes		Belasting Charges		Godkjente ulykker Acc. recon.			Kostende pr. Côût par		Antall tapte arbeidsdager Nombre de journées de travail perdues						
				total total	Tariffsats Taux du tarif	total total	i % av arb.- lønnen % du mont. des sal.	i alt en tout	med døden tilf. agent entraîné à mort	pr. 1000 årsv. par 1000 ann. de trav.	godkj. ulykke acc. recon.	årsverk ann. de trav.	Sygdøm Maladie	Invalditet Invaliddité	Død Mort	Sum Total	pr. godkjent ulykke par. acc. rec.	pr. årsverk par ann. de trav.	
			Kr.	Kr.	%	Kr.	%				Kr.	Kr.							
1895-1908	-	4 280	3 994 386	72 385	18,1	266 669	66,8	-	-	-	-	62							
1909-1915	-	2 189	2 501 778	89 064	35,6	140 358	56,1	234	5	106,9	600	64							
1916-1918	-	1 572	1 789 840	106 790	60,0	102 309	57,2	180	-	114,5	568	65							
1919-1921	-	829	1 470 178	88 179	60,0	113 177	77,0	119	2	143,5	951	137							
1922-1926	-	686	1 156 378	69 390	60,0	131 333	113,6	107	1	156,0	1 227	191	3 978	33 164	7 500	44 642	417	65	
1927	73	74	122 534	7 353	60,0	3 380	27,6	16	-	216,2	211	46	577	794	-	1 371	86	19	
1928	87	86	145 658	8 739	60,0	6 968	47,8	20	-	232,6	348	81	958	2 000	-	2 958	148	34	
1895-1928	-	9 716	11 180 752	441 900	-	764 194	68,3	676	8	124,4	729	79	5 513	35 958	7 500	48 971	342	58	

Entreprenørforretninger (anleggs- og byggearbeider, alle slags).

Gruppe XIV - 20.

Travaux d'entrepreneurs (travaux de fondation et de construction, toutes sortes).

År			Kr.	Kr.	%	Kr.	%				Kr.	Kr.							
1900-1908	-	1 902	2 003 230	42 285	21,1	77 974	38,9	-	-	-	-	45							
1909-1915	-	7 455	8 813 019	252 886	28,7	240 097	27,2	515	13	69,1	466	32							
1916-1918	-	8 188	9 607 444	345 871	36,0	244 719	25,5	648	11	79,1	378	30							
1919-1921	-	5 522	9 785 000	352 263	36,0	267 460	27,3	368	9	66,6	727	48							
1922-1926	-	6 108	10 251 442	308 937	30,1	353 189	34,5	484	7	79,2	730	58	19 123	72 564	52 500	144 187	298	24	
1927	46	1 647	2 766 754	69 172	25,0	111 992	40,5	156	1	94,7	718	68	6 098	26 045	7 500	39 643	254	24	
1928	50	2 155	3 618 917	90 469	25,0	181 132	50,1	214	3	99,3	846	84	8 800	51 701	22 500	83 001	388	39	
1900-1928	-	32 977	46 845 806	1 461 887	-	1 476 563	31,5	2 385	44	76,7	583	45	34 021	150 310	82 500	266 831	312	27	

Utbygning av kraftanlegg samt alle i forbindelse dermed forekommende arbeider.

Gruppe XIV - 22.

Aménagement de stations d'énergie électrique avec tous les travaux y afférents.

			Kr.	Kr.	%o	Kr.	%o				Kr.	Kr.						
1909-1915	-	10 977	13 073 306	462 285	35,4	554 385	42,4	1 453	36	132,4	382	51						
1916-1918	-	10 922	13 006 891	646 395	49,7	353 921	27,2	806	23	73,8	439	32						
1919-1921	-	12 577	21 657 304	1 079 143	49,8	584 863	27,0	751	21	59,7	779	47						
1922-1926	-	7 414	12 451 126	486 374	39,1	629 814	50,6	580	20	78,2	1 086	85	27 078	118 934	150 000	296 012	510	40
1927	19	672	1 127 206	31 562	28,0	30 767	27,3	40	1	59,5	769	46	2 238	7 326	7 500	17 064	427	25
1928	17	438	732 547	20 369	28,0	12 471	17,0	37	-	84,5	337	28	1 758	4 064	-	5 822	157	13
1909-1928	-	43 000	62 048 380	2 726 128	-	2 166 221	34,9	3 667	101	85,3	589	50	31 074	130 324	157 500	318 898	485	37

Fabrikanlegg o. l. (store) alle arbeider under ett.

Gruppe XIV - 23.

Aménagement d'usines (grands) etc. tous travaux compris.

			Kr.	Kr.	%o	Kr.	%o				Kr.	Kr.						
1915	-	1 630	1 953 661	70 225	36,0	23 505	12,0	217	2	133,1	108	14						
1916-1918	-	5 985	7 808 761	279 955	36,0	123 391	15,8	374	5	62,5	330	21						
1919-1921	-	3 918	6 784 252	244 232	36,0	161 030	23,7	235	6	60,0	685	41						
1922-1926	-	1 166	1 960 182	58 055	29,6	28 246	14,4	40	-	34,3	706	24	1 367	5 163	-	6 530	163	6
1927	12	439	736 714	18 418	25,0	14 271	19,4	15	-	34,2	951	33	892	4 384	-	5 276	352	12
1928	19	2 147	3 321 428	83 037	25,0	126 040	37,9	140	2	65,2	900	59	4 396	30 922	15 000	50 318	359	23
1915-1928	-	15 285	22 564 998	753 922	-	476 483	21,1	1 021	15	66,8	467	31	6 655	40 469	15 000	62 124	319	17

Murerarbeide.

Travaux de maçonnerie.

Gruppe XIV - 25.

År Année	Antall bedrifter Nombre d'établissements	Antall årsverk (à 300 arbeidsdager) Années de travail	Arbeidslønn (beregnet etter I.T.L. § 11, kr. §§ 6 og 7) Salaires gagnés	Premieinntekt Mont. des primes		Belastning Charges		Godkjente ulykker Acc. recon.			Kostende pr. Cout par		Antall tapte arbeidsdager Nombre de journées de travail perdues					
				total total	Tariffsaft Taux du tarif	total total	i % av arb- lønner % du mont. des sal.	i alt en tout	med døden tilf. ayant entraîné la mort	pr. 1000 årsv. par 1000 ann. de trav.	godkj. ulykke acc. recon.	årsverk ann. de trav.	Sygd Maladie	Invalditet Invalité	Død Mort	Sum Total	pr. godkjent ulykke par acc. rec.	pr. årsverk par ann. de trav.
			Kr.	Kr.	%	Kr.	%				Kr.	Kr.						
1895-1908	-	9 090	9 912 049	222 550	22,5	248 652	25,1	-	-	-	-	27						
1909-1915	-	4 154	4 804 025	134 507	28,0	100 226	20,9	180	3	43,3	557	24						
1916-1918	-	2 535	2 942 646	82 399	28,0	21 214	7,2	132	1	52,1	161	8						
1919-1921	-	1 528	2 707 376	75 815	28,0	84 441	31,2	72	2	47,1	1 173	55						
1922-1926	-	1 713	2 876 900	77 951	27,1	119 100	41,4	97	1	56,6	1 228	70	4 185	23 809	7 500	35 494	366	21
1927	85	361	605 020	15 125	25,0	34 299	56,7	17	-	47,1	2 018	95	974	12 008	-	12 982	764	36
1928	81	332	553 642	13 840	25,0	41 116	74,3	25	2	75,3	1 645	124	1 313	5 250	15 000	21 563	863	65
1895-1928	-	19 713	24 401 658	622 187	-	649 048	26,6	523	9	49,2	762	33	6 472	41 067	22 500	70 039	504	29

Tømmermannsarbeide.

Travaux de charpente.

Gruppe XIV - 26.

År Année	Antall bedrifter Nombre d'établissements	Antall årsverk (à 300 arbeidsdager) Années de travail	Arbeidslønn (beregnet etter I.T.L. § 11, kr. §§ 6 og 7) Salaires gagnés	Premieinntekt Mont. des primes		Belastning Charges		Godkjente ulykker Acc. recon.			Kostende pr. Cout par		Antall tapte arbeidsdager Nombre de journées de travail perdues					
				total total	Tariffsaft Taux du tarif	total total	i % av arb- lønner % du mont. des sal.	i alt en tout	med døden tilf. ayant entraîné la mort	pr. 1000 årsv. par 1000 ann. de trav.	godkj. ulykke acc. recon.	årsverk ann. de trav.	Sygd Maladie	Invalditet Invalité	Død Mort	Sum Total	pr. godkjent ulykke par acc. rec.	pr. årsverk par ann. de trav.
			Kr.	Kr.	%	Kr.	%				Kr.	Kr.						
1895-1908	-	3 718	3 146 171	69 759	22,2	146 785	46,7	-	-	-	-	39						
1909-1915	-	339	384 999	13 936	36,2	6 442	16,7	21	-	61,9	307	19						
1916-1918	-	24	36 378	1 455	40,0	7	0,2	-	-	-	-	-						
1919-1921	-	-	427	17	40,0	14 759	34 564,4	1	1	-	14 759	-						
1922-1926	-	2	3 300	132	40,0	8 495	2 574,2	1	-	500,0	8 495	4248	17	-	-	17	17	9
1927	3	1	1 785	72	40,0	-	-	-	-	-	-	-	-	-	-	-	-	-
1928	-	-	-	-	40,0	-	-	-	-	-	-	-	-	-	-	-	-	-
1895-1928	-	4 084	3 573 060	85 371	-	176 488	49,4	23	1	62,8	1 282	43	17	-	-	17	17	6

Malerarbeide (på eller i bygninger etc.).

Gruppe XIV - 27.

Travaux de peinture (des bâtiments etc.).

			Kr.	Kr.	‰	Kr.	‰				Kr.	Kr.							
1895-1908	-	12 523	12 144 016	163 511	13,5	136 709	11,3	-	-	-	-	11							
1909-1915	-	8 464	9 119 288	93 903	10,3	129 234	14,2	196	8	23,2	659	15							
1916-1918	-	4 406	4 899 203	58 767	12,0	82 287	16,8	105	3	23,8	784	19							
1919-1921	-	3 917	6 791 909	90 298	13,3	141 856	20,9	105	5	26,8	1 351	36							
1922-1926	-	5 560	9 181 040	128 562	14,0	168 306	18,3	131	3	23,6	1 285	30	9 741	40 286	22 500	72 527	554	13	
1927	448	947	1 558 438	21 815	14,0	39 738	25,5	38	2	40,1	1 046	42	3 102	11 424	15 000	29 526	777	31	
1928	469	1 026	1 673 144	23 418	14,0	47 973	28,7	29	1	28,3	1 654	47	2 527	11 760	7 500	21 787	751	21	
1895-1928	-	36 843	45 367 038	580 274	-	746 103	16,4	604	22	24,8	1 003	20	15 370	63 470	45 000	123 840	625	16	

Glassmesterarbeide (på bygninger etc.).

Gruppe XIV - 28.

Taille et pose des vitres.

			Kr.	Kr.	‰	Kr.	‰				Kr.	Kr.							
1895-1908	-	466	301 900	2 700	8,9	4 825	16,0	-	-	-	-	10							
1909-1915	-	260	267 893	2 819	10,5	4 611	17,2	16	-	61,5	288	18							
1916-1918	-	245	283 233	3 436	12,0	6 503	23,0	18	-	73,5	361	27							
1919-1921	-	199	350 137	4 649	13,3	1 616	4,6	9	-	45,2	180	8							
1922-1926	-	314	524 451	7 342	14,0	16 136	30,8	20	1	63,7	807	51	956	3 963	7 500	12 419	621	40	
1927	31	73	121 767	1 705	14,0	689	5,7	5	-	68,5	138	9	100	71	-	171	34	2	
1928	32	74	120 831	1 694	14,0	9 632	79,7	6	-	81,1	1 605	130	356	2 669	-	3 025	504	41	
1895-1928	-	1 631	1 970 212	24 345	-	44 012	22,3	74	1	63,5	528	27	1 412	6 703	7 500	15 615	504	34	

Bygningsblikkenslagerarbeide.

Ferblanterie pour bâtiments.

Gruppe XIV - 30.

År Année	Antall bedrifter Nombre d'établissements	Antall årsverk (à 300 arbeidsdager) Années de travail	Arbeidslønn (bereg- net etter I.T.L. § 11, kfr. §§ 6 og 7) Salaires gagnés	Premieinntekt Mont. des primes			Belastning Charges		Godkjente ulykker Acc. recon.			Kostende pr. Côté par		Antall tapte arbeidsdager Nombre de journées de travail perdues					
				total total	Tariffsa- Taux du tarif	%	total total	i % av arb- lønnen % du mont. des sal.	i alt en tout	med døden tilf. ayant entraîné la mort	pr. 1000 årsv. par 1000 ann. de trav.	godkj. ulykke acc. recon.	årsverk ann. de trav.	Sygdom Maladie	Invalditet Incapacité	Død Mort	Sum Total	pr. godkjent ulykke par acc. rec.	pr. årsverk par ann. de trav.
			Kr.	Kr.	%	Kr.	%				Kr.	Kr.							
1895-1908	-	1 021	876 111	26 922	30,7	45 965	52,5	-	-	-	-	-	45						
1909-1915	-	725	697 236	26 810	38,5	41 604	59,7	67	3	92,4	621	57							
1916-1918	-	410	430 212	21 532	50,0	16 537	38,4	42	1	102,4	394	40							
1919-1921	-	329	552 122	27 620	50,0	21 743	39,4	26	-	79,0	836	66							
1922-1926	-	476	776 860	38 877	50,0	74 511	95,9	56	5	117,6	1 331	157	3 080	10 077	37 500	50 657	905	106	
1927	164	112	181 876	9 098	50,0	31 426	172,8	10	2	89,3	3 143	281	610	5 364	15 000	20 974	2 097	187	
1928	165	111	180 500	9 033	50,0	23 225	128,7	15	1	135,1	1 548	209	1 204	6 138	7 500	14 842	989	134	
1895-1928	-	3 184	3 694 917	159 892	-	255 011	69,0	216	12	99,9	965	80	4 894	21 579	60 000	86 473	1 068	124	

Bygnings snekkerarbeide.

Menuiserie pour bâtiments.

Gruppe XIV - 31.

År	Antall bedrifter	Antall årsverk (à 300 arbeidsdager)	Arbeidslønn (bereg- net etter I.T.L. § 11, kfr. §§ 6 og 7)	Premieinntekt			Belastning		Godkjente ulykker			Kostende		Antall tapte arbeidsdager					
				total	Tariffsa-	%	total	i % av arb-	i alt	med døden tilf.	pr. 1000 årsv.	godkj. ulykke	årsverk	Sygdom	Invalditet	Død	Sum	pr. godkjent	pr. årsverk
			Kr.	Kr.	%	Kr.	%				Kr.	Kr.							
1895-1908	-	1 105	1 082 252	21 475	19,8	43 550	40,2	-	-	-	-	-	39						
1909-1915	-	419	496 085	10 471	21,1	7 665	15,5	20	1	47,7	383	18							
1916-1918	-	167	182 614	5 110	28,0	1 811	9,9	15	-	89,8	121	11							
1919-1921	-	116	202 923	5 688	28,0	1 942	9,6	5	-	43,1	388	17							
1922-1926	-	140	234 946	6 305	26,8	12 785	54,4	4	-	28,6	3 196	91	368	3 699	-	4 067	1 017	29	
1927	24	25	41 966	1 050	25,0	207	4,9	1	-	40,0	207	8	23	-	-	23	23	1	
1928	27	35	58 066	1 451	25,0	616	10,6	1	-	28,6	616	18	46	644	-	690	690	20	
1895-1928	-	2 007	2 298 852	51 550	-	68 576	29,8	46	1	51,0	542	34	437	4 343	-	4 780	797	24	

Gass-, vann- og kloakkledningsarbeide (også gravning) samt innlegging av varmeapparater.

Gruppe XIV - 32.

Installation de gaz, d'eau, d'égouts (y compris les terrassements) et de chauffage.

			Kr.	Kr.	‰	Kr.	‰				Kr.	Kr.						
1895-1908	-	4 971	4 550 850	49 922	11,0	64 571	14,2	-	-	-	-	13						
1909-1915	-	3 739	3 935 191	48 550	12,3	35 495	9,0	121	4	32,4	293	9						
1916-1918	-	2 699	3 170 565	44 401	14,0	26 372	8,3	124	2	45,9	213	10						
1919-1921	-	2 575	4 512 230	63 173	14,0	54 141	12,0	105	1	40,8	516	21						
1922-1926	-	3 370	5 616 362	70 108	12,5	95 217	17,0	113	1	33,5	843	28	6 070	23 682	7 500	37 252	330	11
1927	136	644	1 063 997	10 637	10,0	2 554	2,4	20	-	31,1	128	4	426	775	-	1 201	60	2
1928	144	702	1 147 135	11 471	10,0	17 095	14,9	31	-	44,2	551	24	1 161	5 294	-	6 455	208	9
1895-1928	-	18 700	23 996 330	298 262	-	295 445	12,3	514	8	37,4	447	16	7 657	29 751	7 500	44 908	274	10

Tapetserarbeide.

Gruppe XIV - 33.

Tapisseries.

			Kr.	Kr.	‰	Kr.	‰				Kr.	Kr.						
1895-1908	-	267	240 471	2 187	9,1	61	0,3	-	-	-	-	-						
1909-1915	-	213	237 231	2 367	10,0	1 898	8,0	10	-	46,9	190	9						
1916-1918	-	178	204 740	2 053	10,0	773	3,8	8	-	44,9	97	4						
1919-1921	-	175	305 319	3 057	10,0	294	1,0	3	-	17,1	98	2						
1922-1926	-	260	433 727	3 695	8,5	1 491	3,4	4	-	15,4	373	6	227	-	-	227	57	1
1927	21	42	70 933	429	6,0	118	1,7	1	-	23,8	118	3	25	-	-	25	25	1
1928	24	50	82 693	494	6,0	84	1,0	1	-	20,0	84	2	26	-	-	26	26	1
1895-1928	-	1 185	1 575 114	14 282	-	4 719	3,0	27	-	29,4	171	4	278	-	-	278	46	1

Innlegning av elektrisk lys og kraft (små anlegg), ringeledninger og hustelefoner.

Montage de petites installations électriques (lumière et énergie), de sonneries et de téléphones domestiques etc.

Gruppe XIV - 34.

År Année	Antall bedrifter Nombre d'établissements	Antall årsverk (à 300 arbeidsdager) Années de travail	Arbeidslønn (beregnet etter I.T.L. § 11, kfr. §§ 6 og 7) Salaires gagnés	Premieinntekt Mont. des primes		Belastning Charges		Godkjente ulykker Acc. recon.			Kostende pr. Coût par		Antall tapte arbeidsdager Nombre de journées de travail perdues						
				total total	Tariffsaft Taux du tarif	total total	i % av arb.- lønnen % de la mont. des sal.	i alt en tout	med døden til. ayant entraîné la mort	pr. 1000 årsv. par 1000 ann. de trav.	godkj. ulykke acc. recon.	årsverk ann. de trav.	Sygdom Maladie	Invaliditet Invalité	Død Mort	Sum Total	pr. godkjent ulykke par acc. rec.	pr. årsverk par ann. de trav.	
			Kr.	Kr.	%	Kr.	%				Kr.	Kr.							
1900-1908	-	1 894	1 669 398	20 933	12,5	16 632	10,0	-	-	-	-	9							
1909-1915	-	5 509	5 033 721	58 503	11,6	46 267	9,2	111	3	20,1	417	8							
1916-1918	-	3 733	4 107 316	41 083	10,0	22 951	5,6	110	-	29,5	208	6							
1919-1921	-	3 879	6 714 134	67 144	10,0	23 729	3,5	109	1	28,1	218	6							
1922-1926	-	4 572	7 425 042	63 400	8,5	77 946	10,5	101	-	22,1	772	17	4 041	21 398	-	25 439	252	6	
1927	190	771	1 244 673	7 462	6,0	13 993	11,2	12	-	15,6	1 166	18	621	3 494	-	4 115	343	5	
1928	199	844	1 352 341	8 114	6,0	14 956	11,1	28	-	33,2	534	18	756	3 756	-	4 512	161	5	
1900-1928	-	21 202	27 546 625	266 639	-	216 474	7,9	471	4	24,4	422	10	5 418	28 648	-	34 066	242	6	

Montering og reparasjon av telegraf- og telefonlinjer (inkl. apparater) samt av elektr. maskiner og ledninger for kraftoverføring, lysanlegg og elektr. sporveier.

Montage et réparation de lignes télégraphiques et téléphoniques, (y compris les appareils), montage de machines électriques

Gruppe XIV - 35. et de conduites pour transfert d'énergie, installation de lumière et tramways électriques.

År Année	Antall bedrifter Nombre d'établissements	Antall årsverk (à 300 arbeidsdager) Années de travail	Arbeidslønn (beregnet etter I.T.L. § 11, kfr. §§ 6 og 7) Salaires gagnés	Premieinntekt Mont. des primes		Belastning Charges		Godkjente ulykker Acc. recon.			Kostende pr. Coût par		Antall tapte arbeidsdager Nombre de journées de travail perdues						
				total total	Tariffsaft Taux du tarif	total total	i % av arb.- lønnen % de la mont. des sal.	i alt en tout	med døden til. ayant entraîné la mort	pr. 1000 årsv. par 1000 ann. de trav.	godkj. ulykke acc. recon.	årsverk ann. de trav.	Sygdom Maladie	Invaliditet Invalité	Død Mort	Sum Total	pr. godkjent ulykke par acc. rec.	pr. årsverk par ann. de trav.	
			Kr.	Kr.	%	Kr.	%				Kr.	Kr.							
1895-1908	-	4 025	3 643 987	74 240	20,4	48 785	13,4	-	-	-	-	12							
1909-1915	-	3 817	4 049 234	64 512	16,0	52 338	12,9	151	3	39,6	347	14							
1916-1918	-	2 304	2 639 443	42 233	16,0	22 361	8,5	74	1	32,1	302	10							
1919-1921	-	2 372	4 129 299	66 075	16,0	74 996	18,2	72	2	30,4	1 042	32							
1922-1926	-	3 525	5 898 781	85 829	14,6	59 507	10,1	80	-	22,7	744	17	3 853	12 771	-	16 624	208	5	
1927	116	483	804 542	9 656	12,0	28 286	35,2	15	-	31,1	1 886	59	890	8 387	-	9 277	618	19	
1928	117	427	707 259	8 494	12,0	19 761	27,9	13	-	30,4	1 520	46	1 083	9 077	-	10 160	782	24	
1895-1928	-	16 953	21 872 545	351 039	-	306 034	14,0	405	6	31,3	632	18	5 826	30 235	-	36 061	334	8	

Nedlegning av gulvfliser, pålegning av gulv- og annen beklædningsmasse, cementering av gulv, gårdsrum og fortaug.

Gruppe XIV - 36.

Carrelage, parquetage, betonnage de cours, trottoirs etc.

			Kr.	Kr.	%	Kr.	%			Kr.	Kr.							
1895-1908	-	104	128 517	564	4,4	185	1,4	-	-	-	-	2						
1909-1915	-	176	208 217	834	4,0	1 999	9,6	3	-	17,0	666	11						
1916-1918	-	222	261 419	1 045	4,0	255	1,0	6	-	27,0	43	1						
1919-1921	-	278	482 849	1 935	4,0	9 092	18,8	10	-	36,0	909	33						
1922-1926	-	417	699 949	2 799	4,0	7 524	10,7	15	1	36,0	502	18	684	1 500	7 500	9 684	646	23
1927	22	93	157 018	629	4,0	398	2,5	1	-	10,8	398	4	92	-	-	92	92	1
1928	22	103	171 908	690	4,0	240	1,4	2	-	19,4	120	2	48	-	-	48	24	-
1895-1928	-	1 393	2 109 877	8 496	-	19 693	9,3	37	1	28,7	525	14	824	1 500	7 500	9 824	546	16

Gips- og stukkaturarbeide.

Gruppe XIV - 37.

Ouvrages de plâtrage et de stuc.

			Kr.	Kr.	%	Kr.	%			Kr.	Kr.							
1895-1908	-	487	567 732	11 914	21,0	3 762	6,6	-	-	-	-	8						
1909-1915	-	193	233 707	4 674	20,0	2 096	9,0	6	-	31,1	349	11						
1916-1918	-	162	189 800	3 794	20,0	2 248	11,8	6	-	37,0	375	14						
1919-1921	-	124	217 862	4 356	20,0	5 475	25,1	5	-	40,3	1 095	44						
1922-1926	-	89	150 149	3 002	20,0	1 455	9,7	6	-	67,4	243	16	201	-	-	201	34	2
1927	5	16	27 376	548	20,0	-	-	-	-	-	-	-	-	-	-	-	-	-
1928	5	28	47 448	950	20,0	-	-	-	-	-	-	-	-	-	-	-	-	-
1895-1928	-	1 099	1 434 074	29 238	-	15 036	10,5	23	-	37,6	486	14	201	-	-	201	34	2

Gruppe XV.

Transportbedrift, lagerarbeide og istrafikk.

Industrie des transport, entrepôts, production et commerce de la glace.

År Année	Antall bedrifter Nombre d'établissements	Antall årsverk (à 300 arbeidsdager) Années de travail	Arbeidslønn (beregnet etter I.T.L. § 11, kfr. §§ 6 og 7) Salaires gagnés	Premieinntekt Mont. des primes		Belasting Charges		Godkjente ulykker Acc. recon.			Kostende pr. Cout par		Antall tapte arbeidsdager Nombre de journées de travail perdues							
				total total	Tariffsats Taux du tarif	total total	i % av arb.- lønnen % du mont. des sal.	i alt en tout	med døden tilf. ayant entraîné la mort	pr. 1000 årsv. par 1000 ann. de trav.	godkj. ulykke acc. recon.	årsverk ann. de trav.	Sygdøm Malade	Invaliditet Invalité	Død Mort	Sum Total	pr. godkjent ulykke par acc. rec.	pr. årsverk par ann. de trav.		
1895-1921	-	356 534	393 541 562	Kr.	Kr.	%	Kr.	%	13 284	252	62,3	419	23							
1922-1926	-	86 302	143 745 179	Kr.	Kr.	%	Kr.	%	5 263	79	61,0	762	46	233 369	904 770	592 500	1 730 639	329	20	
1927	3864	17 023	27 976 699	Kr.	Kr.	%	Kr.	%	1 092	16	64,1	628	40	44 760	179 342	120 000	344 102	315	20	
1928	3889	17 141	28 132 366	Kr.	Kr.	%	Kr.	%	1 228	12	71,6	596	43	54 245	194 249	90 000	338 494	276	20	
1895-1928	-	477 000	593 395 806	Kr.	Kr.	%	Kr.	%	20 867	359	62,6	527	28	332 374	1278361	802 500	2 413 235	318	20	

Jernbanedrift (privat).

Gruppe XV - 1.

Exploitation des chemins de fer (d'intérêt privé).

År	Antall bedrifter	Antall årsverk	Arbeidslønn	Premieinntekt		Belasting		Godkjente ulykker			Kostende		Antall tapte arbeidsdager							
				Kr.	Kr.	%	Kr.	%	i alt	med døden tilf.	pr. 1000 årsv.	godkj. ulykke	årsverk	Sygdøm	Invaliditet	Død	Sum	pr. godkjent ulykke	pr. årsverk	
1895-1908	-	12 409	10 286 479	Kr.	Kr.	%	Kr.	%	-	-	-	-	7							
1909-1915	-	4 492	4 480 821	Kr.	Kr.	%	Kr.	%	89	9	19,8	900	18							
1916-1918	-	2 429	2 831 234	Kr.	Kr.	%	Kr.	%	104	2	42,8	406	17							
1919-1921	-	2 227	3 884 597	Kr.	Kr.	%	Kr.	%	62	3	27,8	621	17							
1922-1926	-	3 066	5 148 793	Kr.	Kr.	%	Kr.	%	71	2	23,2	816	19	2 351	6 906	15 000	24 257	342	8	
1927	12	564	946 252	Kr.	Kr.	%	Kr.	%	9	-	16,0	278	4	371	122	-	493	55	1	
1928	12	593	994 876	Kr.	Kr.	%	Kr.	%	19	1	32,0	1 383	44	1 036	3 750	7 500	12 286	647	21	
1895-1928	-	25 780	28 573 052	Kr.	Kr.	%	Kr.	%	354	17	26,5	695	13	3 758	10 778	22 500	37 036	374	9	

Sporveidsdrift, ekskl. kraftstasjon.

Gruppe XV - 2.

Exploitation de tramways par l'électricité (usines d'électricité non-comprises).

			Kr.	Kr.	‰	Kr.	‰				Kr.	Kr.							
1895-1908	-	6 940	6 655 813	80 467	12,1	82 964	12,5	-	-	-	-	12							
1909-1915	-	6 932	7 953 159	95 438	12,0	48 252	6,1	241	-	34,8	200	7							
1916-1918	-	3 756	4 386 318	52 641	12,0	24 672	5,6	158	4	42,1	156	7							
1919-1921	-	4 215	7 408 019	79 369	10,7	66 415	9,0	132	3	31,3	503	16							
1922-1926	-	7 984	13 411 868	123 328	9,2	124 506	9,3	231	3	28,9	539	16	8 239	26 597	22 500	57 336	248	7	
1927	7	1 595	2 679 250	21 433	8,0	11 581	4,3	37	-	23,2	313	7	1 049	3 947	-	4 996	135	3	
1928	7	1 616	2 714 288	21 715	8,0	29 219	10,8	47	1	29,1	622	18	1 653	4 948	7 500	14 101	300	9	
1895-1928	-	33 038	45 208 715	474 391	-	387 609	8,6	846	11	32,4	359	12	10 941	35 492	30 000	76 433	243	7	

Lastning og lossning av skib. Lektetrafikk. Dampskibsekspedisjon.

Gruppe XV - 5.

Chargement et déchargement de navires. Transport par allègès.

			Kr.	Kr.	‰	Kr.	‰				Kr.	Kr.							
1895-1908	-	26 206	27 223 884	698 454	25,7	1 107 971	40,7	-	-	-	-	42							
1909-1915	-	23 117	28 089 117	1 012 828	36,1	1 191 601	42,4	3 330	56	144,0	358	52							
1916-1918	-	11 237	13 425 395	604 189	45,0	517 499	38,5	1 463	20	130,2	354	46							
1919-1921	-	9 146	16 232 078	730 171	45,0	659 320	40,6	1 094	16	119,6	603	72							
1922-1926	-	16 642	28 108 757	1 211 682	43,1	1 708 687	60,8	2 295	41	137,9	745	103	95 670	365 332	307 500	768 502	335	46	
1927	524	3 437	5 782 799	231 447	40,0	255 857	44,2	480	6	139,7	533	74	19 635	65 602	45 000	130 237	271	38	
1928	536	3 285	5 713 014	228 498	40,0	322 095	56,4	533	4	162,3	604	98	23 544	94 979	30 000	148 523	279	45	
1895-1928	-	93 070	124 575 044	4 717 269	-	5 763 030	46,3	9 195	143	137,5	503	62	138 849	525 913	382 500	1 047 262	317	45	

Transport- og spedisjonsforretninger med eller uten tilh. lagerarbeide. Renovasjon av bygninger.
Gruppe XV - 6. Travail de transport et de dédition, avec ou sans travail d'entrepôts y compris. Vidanges.

År Année	Antall bedrifter Nombre d'établissements	Antall årsverk (à 300 arbeidsdager) Années de travail	Arbeidslønn (beregnet etter I.T.L. § 11, kfr. §§ 6 og 7) Salaires gagnés	Premieinntekt Mont. des primes		Belastning Charges		Godkjente ulykker Acc. recon.			Kostende pr. Côût par		Antall tapte arbeidsdager Nombre de journées de travail perdues							
				total total	Tariffsaft Taux du tarif	total total	i % av arb.-lønnen % du mont. des sal.	i alt en tout	med døden tilf. ayant entraîné la mort	pr. 1000 årsv. par 1000 ann. de trav.	godkj. ulykke acc. recon.	årsverk ann. de trav.	Sygdøm Maladie	Invalditet Invalidité	Død Mort	Sum Total	pr. godkjent ulykke par acc. rec.	pr. årsverk par ann. de trav.		
1911-1915	-	5 741	5 937 012	Kr. 94 308	15,9	Kr. 120 010	20,2	309	6	53,8	388	21								
1916-1918	-	5 066	5 994 268	95 921	16,0	120 437	20,1	401	5	79,2	300	24								
1919-1921	-	5 004	8 737 435	160 801	18,4	127 453	14,6	316	4	63,1	403	25								
1922-1926	-	6 333	10 541 935	195 676	18,6	328 374	31,1	409	4	64,6	803	52	21 401	77 883	30 000	129 284	316	20		
1927	499	1 119	1 832 511	29 319	16,0	44 390	24,2	67	2	59,9	664	40	2 660	10 082	15 000	27 742	414	25		
1928	498	1 154	1 825 815	29 221	16,0	44 776	24,5	81	-	70,2	553	39	4 132	10 213	-	14 345	177	12		
1911-1928	-	24 417	34 868 976	Kr. 605 246	-	Kr. 785 440	22,5	1 583	21	64,8	496	32	28 193	98 178	45 000	171 371	308	20		

Person- og vareheiser.
Gruppe XV - 7. Ascenseurs pour personnes et pour marchandises.

År	Antall bedrifter	Antall årsverk	Arbeidslønn	Premieinntekt		Belastning		Godkjente ulykker			Kostende		Antall tapte arbeidsdager							
				total	Tariffsaft	total	i % av arb.-lønnen	i alt	med døden tilf.	pr. 1000 årsv.	godkj. ulykke	årsverk	Sygdøm	Invalditet	Død	Sum	pr. godkjent ulykke	pr. årsverk		
1916-1921	-	713	981 182	Kr. 19 619	20,0	Kr. 11 327	11,5	7	-	9,8	1 618	16								
1922-1926	-	575	941 368	18 839	20,0	7 455	7,9	8	2	13,9	932	13	206	802	15 000	16 008	2 287	28		
1927	80	120	197 669	3 955	20,0	-	-	-	-	-	-	-	-	-	-	-	-	-	-	-
1928	84	122	202 872	4 060	20,0	-	-	-	-	-	-	-	-	-	-	-	-	-	-	-
1916-1928	-	1 530	2 323 091	Kr. 46 473	-	Kr. 18 782	8,1	15	2	9,8	1 252	12	206	802	15 000	16 008	2 287	20		

Arbeide i eller ved pakkehus og lagere.

Gruppe XV - 8.

Travail dans ou près les magasins et entrepôts.

			Kr.	Kr.	‰	Kr.	‰				Kr.	Kr.							
1895-1908	-	36 928	30 443 734	318 073	10,4	299 456	9,8	-	-	-	-	8							
1909-1915	-	20 371	20 583 371	205 883	10,0	159 711	7,8	522	5	25,6	306	8							
1916-1918	-	10 497	11 647 210	116 482	10,0	77 282	6,6	411	7	39,2	188	7							
1919-1921	-	11 305	19 513 673	195 194	10,0	122 060	6,3	322	-	28,5	379	11							
1922-1926	-	20 433	33 805 417	296 113	8,8	306 809	9,1	488	1	23,9	629	15	20 723	70 970	7 500	99 193	203	5	
1927	1045	4 275	6 991 788	55 915	8,0	36 264	5,2	114	1	26,7	318	8	3 031	11 036	7 500	21 567	189	5	
1928	1032	4 302	6 982 145	55 836	8,0	72 882	10,4	148	2	34,4	492	17	6 011	14 881	15 000	35 892	243	8	
1895-1928	-	108 111	129 967 338	1 243 496	-	1 074 464	8,3	2 005	16	28,2	385	10	29 765	96 887	30 000	156 652	209	5	

Arbeide i eller ved pakkehus og lagere med tilhørende lastning og lossning av skib (pram) eller sjøverts transport.

Travail dans ou près les magasins et entrepôts avec charg. et décharg. de navires (gabares) ou transport par mer.

Gruppe XV - 9.

			Kr.	Kr.	‰	Kr.	‰				Kr.	Kr.							
1895-1908	-	23 213	18 855 114	272 691	14,5	316 109	16,8	-	-	-	-	14							
1909-1915	-	28 621	27 875 107	479 197	17,2	592 374	21,3	1 144	48	40,0	518	21							
1916-1918	-	16 586	19 509 148	429 147	22,0	340 688	17,5	767	21	46,2	444	21							
1919-1921	-	14 731	25 906 931	539 516	20,8	461 026	17,8	596	9	40,5	774	31							
1922-1926	-	22 140	36 518 976	700 907	19,2	851 170	23,3	1 017	13	45,9	837	38	51 052	205 431	97 500	353 983	348	16	
1927	1188	4 181	6 675 579	120 166	18,0	211 406	31,7	262	4	62,7	807	51	12 099	52 512	30 000	94 611	361	23	
1928	1215	4 364	6 896 371	124 097	18,0	138 190	20,0	238	1	54,5	581	32	11 587	45 808	7 500	64 895	273	15	
1895-1928	-	113 836	142 237 226	2 665 721	-	2 910 963	20,5	4 024	96	44,4	641	26	74 738	303 751	135 000	513 489	338	17	

Arbeide på oplagstomter.
Travail des chantiers de bois.

Gruppe XV - 10.

År Année	Antall bedrifter Nombre d'établissements	Antall årsverk (à 300 arbeidsdager) Années de travail	Arbeidslønn (beregnet etter I.T.L. § 11, kfr. §§ 6 og 7) Salaires gagnés	Premieinntekt Mont. des primes		Belastning Charges		Godkjente ulykker Acc. recon.			Kostende pr. Coût par		Antall tapte arbeidsdager Nombre de journées de travail perdues						
				total total	Tariffsets Taux du tarif	total total	i ‰ av arb.- lønnen ‰ du mont. des sal.	i alt en tout	med døden tilf. ayant entraîné la mort	pr. 1000 årsv. par 1000 ann. de trav.	godkj. ulykke acc. recon.	årsverk ann. de trav.	Sygdøm Maladie	Invalditet Invalidité	Død Mort	Sum Total	pr. godkjent ulykke par. acc. rec.	pr. årsverk par ann. de trav.	
1895-1908	-	22 544	Kr. 18 928 256	Kr. 271 508	‰ 15,0	Kr. 240 554	‰ 12,7	-	-	-	-	Kr. 11	Kr.						
1909-1915	-	1 800	1 854 131	22 752	12,3	35 557	19,2	67	1	37,2	531	20							
1916-1918	-	698	829 404	11 612	14,0	11 950	14,4	49	1	70,2	244	17							
1919-1921	-	482	846 659	11 856	14,0	26 277	31,0	28	1	58,1	938	55							
1922-1926	-	701	1 178 502	15 701	13,3	36 099	30,6	39	-	55,6	926	51	1 492	6 912	-	8 404	215	12	
1927	31	101	168 478	2 021	12,0	91	0,5	-	-	-	-	-	-	-	-	-	-	-	-
1928	31	127	207 406	2 492	12,0	4 819	23,2	7	-	55,1	688	38	296	1 905	-	2 201	314	17	
1895-1928	-	26 453	24 012 836	337 942	-	355 347	14,8	190	3	48,6	600	13	1 788	8 817	-	10 605	231	11	

Arbeide på oplagstomter inkl. lastning og lossning av skib (pram) eller sjøverts transport.
Travail des chantiers compris avec charg. et décharg. de navires (gabares) ou transport par mer.

Gruppe XV - 11.

År Année	Antall bedrifter Nombre d'établissements	Antall årsverk (à 300 arbeidsdager) Années de travail	Arbeidslønn (beregnet etter I.T.L. § 11, kfr. §§ 6 og 7) Salaires gagnés	Premieinntekt Mont. des primes		Belastning Charges		Godkjente ulykker Acc. recon.			Kostende pr. Coût par		Antall tapte arbeidsdager Nombre de journées de travail perdues						
				total total	Tariffsets Taux du tarif	total total	i ‰ av arb.- lønnen ‰ du mont. des sal.	i alt en tout	med døden tilf. ayant entraîné la mort	pr. 1000 årsv. par 1000 ann. de trav.	godkj. ulykke acc. recon.	årsverk ann. de trav.	Sygdøm Maladie	Invalditet Invalidité	Død Mort	Sum Total	pr. godkjent ulykke par. acc. rec.	pr. årsverk par ann. de trav.	
1900-1908	-	202	Kr. 170 903	Kr. 3 025	‰ 17,7	Kr. 1 069	‰ 7,0	-	-	-	-	Kr. 5	Kr.						
1909-1915	-	3 684	3 831 565	71 208	18,6	48 565	12,7	200	2	54,3	243	13							
1916-1918	-	2 224	2 621 900	65 531	25,0	62 376	23,8	168	2	75,5	371	28							
1919-1921	-	1 916	3 286 828	82 160	25,0	39 228	11,9	116	1	60,5	338	20							
1922-1926	-	2 685	4 495 991	103 943	23,1	76 656	17,0	169	2	62,9	454	29	6 757	15 732	15 000	37 489	222	14	
1927	87	450	752 645	15 056	20,0	8 314	11,0	24	-	53,3	346	18	1 113	1 046	-	2 159	90	5	
1928	84	471	778 816	15 572	20,0	27 748	35,6	36	1	76,4	771	59	1 521	7 203	7 500	16 224	451	34	
1900-1928	-	11 632	15 938 648	356 495	-	263 956	16,6	713	8	62,4	367	23	9 391	23 981	22 500	55 872	244	15	

Kul-, koks- og vedoplæg.

Gruppe XV - 12.

Commerce de charbon de terre, de coke et de bois.

			Kr.	Kr.	‰	Kr.	‰				Kr.	Kr.						
1895-1908	-	2 718	2 196 706	31 768	14,5	43 783	19,9	-	-	-	-	16						
1909-1915	-	1 441	1 431 698	22 635	16,0	18 139	12,7	66	2	45,8	275	13						
1916-1918	-	307	367 594	5 882	16,0	6 868	18,7	29	1	94,5	237	22						
1919-1921	-	579	983 036	17 117	17,4	48 171	49,0	55	-	95,0	876	83						
1922-1926	-	1 352	2 219 875	41 772	18,8	76 366	34,4	108	1	79,9	707	56	4 706	23 403	7 500	35 609	330	26
1927	178	289	460 858	9 222	20,0	11 080	24,0	19	-	65,7	583	38	684	4 730	-	5 414	285	19
1928	186	283	447 635	8 951	20,0	15 451	34,5	26	1	91,9	594	55	755	1 096	7 500	9 351	360	33
1895-1928	-	6 969	8 107 402	137 347	-	219 858	27,1	303	5	71,3	579	32	6 145	29 229	15 000	50 374	329	26

Kul-, koks- og vedoplæg, inkl. lastning og lossning av skib (pram) eller sjøverts transport.

Commerce de charbon de terre, de coke et de bois, y compris charg. et décharg de navires (gabares) ou transport par mer.

Gruppe XV - 13.

			Kr.	Kr.	‰	Kr.	‰				Kr.	Kr.						
1900-1908	-	4 537	4 382 915	77 839	17,8	154 509	35,3	-	-	-	-	34						
1909-1915	-	5 696	6 512 447	135 883	20,9	204 363	31,4	470	12	82,5	435	36						
1916-1918	-	2 055	2 556 924	71 513	28,0	65 630	25,7	186	3	90,5	353	32						
1919-1921	-	2 117	3 725 269	113 743	30,5	119 421	32,1	187	-	88,3	639	56						
1922-1926	-	3 564	5 972 903	181 143	30,3	336 085	56,3	335	8	94,0	1 003	94	15 456	80 577	60 000	156 033	466	44
1927	132	733	1 225 075	34 310	28,0	74 743	61,0	63	2	85,9	1 186	102	3 376	21 993	15 000	40 369	641	55
1928	131	685	1 138 993	31 888	28,0	37 018	32,5	71	-	103,6	521	54	3 072	9 466	-	12 538	177	18
1900-1928	-	19 387	25 514 526	646 319	-	991 769	38,9	1 312	25	88,4	636	51	21 904	112 036	75 000	208 940	446	42

Utvinning, transport og lagring av is.
 Production, transport et commerce de la glace.

Gruppe XV - 14.

År Année	Antall bedrifter Nombre d'établissements	Antall årsverk (à 300 arbeidsdager) Années de travail	Arbeidslønn (beregnet etter I.T.L. § 11, kfr. §§ 6 og 7) Salaires gagnés	Premieinntekt Mont. des primes		Belasting Charges		Godkjente ulykker Acc. recon.			Kostende pr. Cout par		Antall tapte arbeidsdager Nombre de journées de travail perdues					
				total total	Tariffsats Taux du tarif	total total	1 ‰ av arb.- lønnen ‰ du mont. des sal.	i alt en tout	med døden tilf. ayant entraîné la mort	pr. 1000 årsv. par 1000 ann. de trav.	godkj. ulykke acc. recon.	årsverk ann. de trav.	Sydom Maladie	Invalditet Invalidité	Død Mor	Sum Total	pr. godkjent ulykke par. acc. rec.	pr. årsverk par ann. de trav.
1895-1908	-	357	Kr. 298 009	Kr. 4 985	16,7	Kr. 3 505	11,8	-	-	-	-	Kr. 10						
1909-1915	-	271	286 334	4 590	16,0	1 751	6,1	17	-	62,7	103	6						
1916-1918	-	87	105 004	1 680	16,0	639	6,1	11	-	126,4	58	7						
1919-1921	-	87	152 781	2 442	16,0	15 529	101,6	7	-	80,5	2 218	178						
1922-1926	-	185	311 570	4 990	16,0	37 283	119,7	32	2	173,0	1 165	202	1 772	6 106	15 000	22 878	715	124
1927	23	40	67 219	1 074	16,0	1 431	21,3	9	-	225,0	159	36	210	-	-	210	23	5
1928	21	40	66 579	1 065	16,0	1 265	19,0	9	-	225,0	141	32	297	-	-	297	33	7
1895-1928	-	1 067	1 287 496	20 826	-	61 403	47,7	85	2	119,7	679	58	2 279	6 106	15 000	23 385	468	88

Utvinning, transport og lagring av is, inkl. lastning av skib.

Gruppe XV - 15. Production, transport et commerce de la glace, y compris son chargement sur navire.

År Année	Antall bedrifter Nombre d'établissements	Antall årsverk (à 300 arbeidsdager) Années de travail	Arbeidslønn (beregnet etter I.T.L. § 11, kfr. §§ 6 og 7) Salaires gagnés	Premieinntekt Mont. des primes		Belasting Charges		Godkjente ulykker Acc. recon.			Kostende pr. Cout par		Antall tapte arbeidsdager Nombre de journées de travail perdues					
				total total	Tariffsats Taux du tarif	total total	1 ‰ av arb.- lønnen ‰ du mont. des sal.	i alt en tout	med døden tilf. ayant entraîné la mort	pr. 1000 årsv. par 1000 ann. de trav.	godkj. ulykke acc. recon.	årsverk ann. de trav.	Sydom Maladie	Invalditet Invalidité	Død Mor	Sum Total	pr. godkjent ulykke par. acc. rec.	pr. årsverk par ann. de trav.
1895-1908	-	7 083	Kr. 5 474 155	Kr. 108 063	19,7	Kr. 103 117	18,8	-	-	-	-	Kr. 15						
1909-1915	-	2 738	2 635 112	52 851	20,1	67 266	25,5	126	4	46,0	534	25						
1916-1918	-	100	111 021	2 442	22,0	10 847	97,7	11	1	110,0	986	108						
1919-1921	-	164	291 699	6 414	22,0	14 483	49,7	8	-	48,8	1 810	88						
1922-1926	-	355	598 265	13 163	22,0	59 018	98,6	53	-	149,3	1 114	166	3 117	17 335	-	20 452	386	58
1927	42	60	97 503	2 143	22,0	20 913	214,5	6	-	100,0	3 486	349	497	8 272	-	8 769	1 462	146
1928	35	44	69 493	1 528	22,0	11 888	171,1	10	1	227,3	1 189	270	267	-	7 500	7 767	777	177
1895-1928	-	10 544	9 277 248	186 604	-	287 532	31,0	214	6	61,8	857	27	3 881	25 607	7 500	36 988	536	81

Gruppe XVI.

Land- og skogbruk.

Agriculture et sylviculture.

			Kr.	Kr.	%	Kr.	%				Kr.	Kr.						
1895-1921	-	225 904	264 175 640	5 527 374	20,9	6 984 033	26,4	19 305	224	99,8	333	31						
1922-1926	-	55 798	92 751 249	2 547 959	27,5	4 735 268	51,1	10 897	45	195,3	435	85	414 038	1108812	337 500	1 860 350	171	33
1927	17582	11 077	17 720 233	495 780	28,0	836 692	47,2	2 477	9	223,6	338	76	95 622	235 932	67 500	399 054	161	36
1928	18057	11 311	17 390 452	485 573	27,9	1 047 508	60,2	2 993	13	264,6	350	93	110 399	339 047	97 500	546 946	183	48
1895-1928	-	304 090	392 037 574	9 056 686	23,1	13 603 501	34,7	35 672	291	131,3	366	45	620 059	1683791	502 500	2 806 350	171	36

Terskeverk, hakkelseskjærerier, event. i forbindelse med vedskjæreri eller lignende, høipresser, motorploger etc.

Battage à vapeur, presses à foin, éventuellement combiné avec débitage de bois, charrues automobiles etc.

Gruppe XVI - 2.

			Kr.	Kr.	%	Kr.	%				Kr.	Kr.						
1895-1908	-	234	182 592	5 820	31,9	29 968	164,1	-	-	-	-	128						
1909-1915	-	1 025	988 726	39 091	39,5	132 637	134,1	96	3	93,7	1 382	129						
1916-1918	-	477	668 358	40 097	60,0	74 152	110,9	61	2	127,9	1 216	155						
1919-1921	-	432	763 632	63 567	83,2	124 437	163,0	85	-	196,8	1 464	288						
1922-1926	-	506	827 773	106 196	128,3	183 012	221,1	73	1	144,3	2 507	362	5 458	52 663	7 500	65 621	899	130
1927	763	91	135 588	20 355	150,0	13 204	97,4	11	-	120,9	1 200	145	515	4 738	-	5 253	478	58
1928	757	99	138 425	20 766	150,0	15 390	111,2	22	1	222,2	700	155	941	895	7 500	9 336	424	94
1895-1928	-	2 864	3 705 094	295 892	-	572 800	154,6	348	7	132,3	1 551	200	6 914	58 296	15 000	80 210	757	115

Mekanisk dreven virksomhet ved gårdsbruk, alle arbeider under ett (også statens, by- og landkommuner).

Gruppe XVI - 3.

Installations mecaniques dans les fermes.

År Année	Antall bedrifter Nombre d'établissements	Antall årsverk (à 300 arbeidsdager) Années de travail	Arbeidslønn (beregnet etter I.T.L. § 11, kfr. §§ 6 og 7) Salaires gagnés	Premieinntekt Mont. des primes		Belastning Charges		Godkjente ulykker Acc. recon.			Kostende pr. Côté par		Antall tapte arbeidsdager Nombre de journées de travail perdues							
				total total	Tariffsats Taux du tarif	total total	i % av arb.-lønnen % du mont. des sal.	i alt en tout	med døden tilf. ayant entraîné la mort.	pr. 1000 årsv. par 1000 ann. de trav.	godkj. ulykke acc. recon.	årsverk ann. de trav.	Sygdøm Maladie	Invaliditet Invalidité	Død Mort	Sum Total	pr. godkjent ulykke par acc. rec.	pr. årsverk par ann. de trav.		
1916-1918	-	812	1 132 001	Kr.	Kr.	%	Kr.	%	117	1	144,1	1 706	246							
1919-1921	-	1 538	2 530 717	201 589	79,7	404 929	160,0	210	4	136,5	1 928	263								
1922-1926	-	2 240	3 224 632	411 835	127,7	727 619	225,6	399	2	178,1	1 824	325	21 455	237 234	15 000	273 689	686	122		
1927	6489	495	597 778	89 633	150,0	114 940	192,3	114	-	230,3	1 008	232	6 108	58 123	-	64 231	563	130		
1928	6395	506	578 095	86 708	150,0	152 674	264,1	106	-	209,5	1 440	302	6 950	71 140	-	78 090	737	154		
1916-1928	-	5 591	8 063 223	846 420	-	1 599 796	198,4	946	7	169,2	1 691	286	34 513	366 497	15 000	416 010	672	128		

Skogsarbeide omfattende hugning og kjøring av tømmer, ved og annet trevirke med dertil hørende arbeide (heri event. innbefattet småfløtninger), statens, by- og landkommuners skogvesen.

Travaux forestiers y compris la coupe et le transport des bois ainsi que les travaux y afférents (y compris aussi éventuellement

Gruppe XVI - 4.

le petit flottage) et des communes rurales.

		Kr.	Kr.	%	Kr.	%				Kr.	Kr.								
1/7 08—																			
30/6 15	-	71 128	67 877 606	1 070 370	15,8	1 400 951	20,6	5 708	59	80,6	244	20							
1/7 15—																			
30/6 18	-	44 096	50 788 616	1 236 045	24,3	1 453 763	28,6	6 191	45	140,4	235	33							
1/7 18—																			
30/6 21	-	37 397	64 560 872	1 577 546	24,4	2 120 362	32,8	5 670	31	151,6	374	57							
1/7 21—																			
31/12 1926	-	41 856	69 845 192	1 746 032	25,0	3 463 706	49,6	9 927	22	237,2	349	83	365 052	761 068	165 000	1 291 120	130	31	
1927	9975	8 385	13 472 009	336 782	25,0	643 665	47,8	2 263	7	269,9	284	77	84 962	154 432	52 500	291 894	129	35	
1928	10531	8 585	13 171 996	329 249	25,0	795 968	60,4	2 752	8	320,6	289	93	98 135	252 567	60 000	410 702	149	48	
1908-1928	-	211 447	279 716 291	6 296 024	-	9 878 415	35,3	32 511	172	154,0	303	47	548 149	1168067	277 500	1 993 716	133	34	

Fløtning av tømmer og ved, tømmerdeling, sopping, eventuelt i forbindelse med mindre elveforbedringsarbeider.

Flottage des bois, y compris déboupage, évent. combiné avec un aménagement peu important des rivières.

Gruppe XVI - 5.

			Kr.	Kr.	%	Kr.	%				Kr.	Kr.						
1895-1908	-	31 721	28 096 329	439 289	15,6	481 761	17,1	-	-	-	-	15						
1909-1915	-	18 847	20 419 868	348 699	17,1	254 227	12,4	555	48	29,4	458	13						
1916-1918	-	9 289	10 917 019	196 500	18,0	126 940	11,6	311	19	33,5	408	14						
1919-1921	-	8 360	14 706 462	245 609	16,7	175 594	12,6	292	12	34,9	636	22						
1922-1926	-	10 894	18 358 168	277 953	15,1	346 997	18,9	480	20	44,1	723	32	20 728	54 097	150 000	224 825	468	21
1927	280	2 047	3 422 434	47 904	14,0	64 308	18,8	83	2	40,6	775	31	3 881	18 639	15 000	37 520	452	18
1928	298	2 058	3 410 250	47 751	14,0	83 476	24,5	113	4	54,9	739	41	4 373	14 445	30 000	48 818	432	24
1895-1928	-	83 216	99 330 530	1 603 705	-	1 533 303	15,4	1 834	105	35,6	571	18	28 982	87 181	195 000	311 163	460	21

Gruppe XVII.

Forskjellige bedrifter (private, offentlige og kommunale).

Industries diverses (privées, publics et communaux).

			Kr.	Kr.	%	Kr.	%				Kr.	Kr.						
1895-1921	-	442 403	525 370 814	9 825 913	18,7	9 522 556	18,1	11 579	221	41,9	562	22						
1922-1926	-	181 277	303 596 160	5 160 637	17,0	6 701 377	22,1	9 534	115	52,6	703	37	384 053	1578563	862 500	2 825 116	296	16
1927	1745	30 394	50 388 172	799 927	15,9	1 101 796	21,9	1 623	23	53,4	679	36	65 311	317 097	172 500	554 908	342	18
1928	1711	29 522	48 743 762	771 763	15,8	996 637	20,4	1 484	17	50,3	672	34	61 991	263 974	127 500	453 465	306	15
1895-1928	-	683 596	928 098 908	16 558 240	17,8	18 322 366	19,7	24 220	376	46,8	632	27	511 355	2159634	1162500	3 833 489	303	16

Skorstensfeining.

Ramonage.

Gruppe XVII - 1.

År Année	Antall bedrifter Nombre d'établissements	Antall årsverk (à 300 arbeidsdager) Années de travail	Arbeidslønn (beregnet etter I.T.L. § 11, kfr. §§ 6 og 7) Salaires gagnés	Premieinntekt Mont. des primes		Belastning Charges		Godkjente ulykker Acc. recon.			Kostende pr. Côût par		Antall tapte arbeidsdager Nombre de journées de travail perdues						
				total total	Tariffsaets Taux du tarif	total total	i % av arb.- lønnen % du mont. des sal.	i alt en tout	med døden tilf. ayant entraîné la mort	pr. 1000 årsv. par 1000 ann. de trav.	godkj. ulykke acc. recon.	årsverk ann. de trav.	Sygdom Maladie	Invalditet Invalité	Død Mort	Sum Total	pr. godkjent ulykke par acc. rec.	pr. årsverk par ann. de trav.	
1895-1908	-	1 140	Kr. 1 106 239	Kr. 21 991	19,9	Kr. 14 490	13,1	-	-	-	Kr. -	Kr. 13							
1909-1915	-	506	528 475	10 570	20,0	7 035	13,3	10	-	19,8	704	14							
1916-1918	-	192	201 692	4 033	20,0	2 116	10,5	9	-	46,9	235	11							
1919-1921	-	119	202 646	4 064	20,0	1 148	5,7	5	-	42,0	230	10							
1922-1926	-	245	413 309	8 268	20,0	1 788	4,3	4	-	16,3	447	7	107	-	-	-	107	27	-
1927	55	61	101 287	2 023	20,0	591	5,8	2	-	32,8	296	10	131	-	-	-	131	66	2
1928	54	60	98 156	1 961	20,0	3 761	38,3	2	-	33,3	1 881	63	356	953	-	-	1 309	655	22
1895-1928	-	2 323	2 651 804	52 910	-	30 929	11,7	32	-	27,0	511	13	594	953	-	-	1 547	193	4

Dykkerarbeide og dermed forbundet bjergningsarbeide.

Gruppe XVII - 2.

Travaux de scaphandriers et travaux de sauvetage s'y rattachant.

År Année	Antall bedrifter Nombre d'établissements	Antall årsverk (à 300 arbeidsdager) Années de travail	Arbeidslønn (beregnet etter I.T.L. § 11, kfr. §§ 6 og 7) Salaires gagnés	Premieinntekt Mont. des primes		Belastning Charges		Godkjente ulykker Acc. recon.			Kostende pr. Côût par		Antall tapte arbeidsdager Nombre de journées de travail perdues						
				total total	Tariffsaets Taux du tarif	total total	i % av arb.- lønnen % du mont. des sal.	i alt en tout	med døden tilf. ayant entraîné la mort	pr. 1000 årsv. par 1000 ann. de trav.	godkj. ulykke acc. recon.	årsverk ann. de trav.	Sygdom Maladie	Invalditet Invalité	Død Mort	Sum Total	pr. godkjent ulykke par acc. rec.	pr. årsverk par ann. de trav.	
1895-1908	-	844	Kr. 908 751	Kr. 30 015	33,0	Kr. 90 160	99,2	-	-	-	Kr. -	Kr. 107							
1909-1915	-	421	479 426	19 059	39,8	50 778	105,9	35	4	83,1	1 451	121							
1916-1918	-	223	261 131	15 667	60,0	18 382	70,4	13	4	58,3	1 414	82							
1919-1921	-	246	409 974	24 540	60,0	26 758	65,3	8	1	32,5	3 345	109							
1922-1926	-	214	357 995	24 192	67,6	43 213	120,7	13	1	60,7	3 324	202	1 014	7 389	7 500	15 903	1 223	74	
1927	8	37	61 927	4 955	80,0	31 504	508,7	3	1	81,1	10501	851	1 142	3 914	7 500	12 556	4 185	339	
1928	8	15	23 940	1 916	80,0	-	-	-	-	-	-	-	-	-	-	-	-	-	-
1895-1928	-	2 000	2 503 144	120 344	-	260 795	104,2	72	11	62,3	2 357	130	2 156	11 303	15 000	28 459	1 779	107	

Mekanisk dreven virksomhet i hoteller, sanatorier o. l. Støvrensning.

Gruppe XVII - 4.

Installations mecaniques dans les hôtels, etc. Aspirateurs.

			Kr.	Kr.	‰	Kr.	‰				Kr.	Kr.						
1905-1908	-	5	5 073	31	6,1	470	92,6	-	-	-	-	94						
1909-1915	-	7	5 482	30	5,5	-	-	-	-	-	-	-						
1916-1918	-	5	5 610	33	5,9	-	-	-	-	-	-	-						
1919-1921	-	262	405 751	8 056	19,9	4 760	11,7	5	-	19,1	952	18						
1922-1926	-	982	1 558 710	28 552	18,3	23 126	14,8	11	1	11,2	2 102	24	371	6 373	7 500	14 244	1 295	15
1927	71	263	414 076	6 629	16,0	15 035	36,3	4	-	15,2	3 759	57	506	6 552	-	7 058	1 765	27
1928	84	291	432 078	6 918	16,0	160	0,4	3	-	10,3	53	1	59	-	-	59	20	-
1905-1928	-	1 815	2 826 780	50 249	-	43 551	15,4	23	1	12,7	1 873	24	936	12 925	7 500	21 361	1 187	14

Marinen.

Gruppe XVII - 7.

Travaux ressortissant de la marine de l'Etat.

			Kr.	Kr.	‰	Kr.	‰				Kr.	Kr.						
1895-1908	-	13 598	11 957 249	178 838	15,0	57 199	4,8	-	-	-	-	4						
1909-1915	-	7 277	7 705 515	59 497	7,7	75 710	9,8	123	3	16,9	616	10						
1916-1918	-	4 506	4 606 054	27 636	6,0	38 612	8,4	161	-	35,7	240	9						
1919-1921	-	4 404	7 690 598	55 970	7,3	76 054	9,9	183	-	41,6	416	17						
1922-1926	-	6 410	10 723 195	85 786	8,0	91 947	8,6	199	1	31,0	462	14	6 070	25 048	7 500	38 618	194	6
1927	13	1 243	2 068 727	16 550	8,0	18 747	9,1	50	-	40,2	375	14	1 442	4 210	-	5 652	113	5
1928	13	1 216	2 014 003	16 113	8,0	10 098	5,0	46	-	37,8	220	8	830	2 000	-	2 830	62	2
1895-1928	-	38 654	46 765 341	440 390	-	368 367	7,9	762	4	30,4	406	10	8 342	31 258	7 500	47 100	160	5

Arméen.

Gruppe XVII - 8.

Travaux ressortissant de l'armée de terre.

År Année	Antall bedrifter Nombre d'établissements	Antall årsverk (à 300 arbeidsdager) Années de travail	Arbeidslønn (beregnet etter I.T.L. § 11, kfr. §§ 6 og 7) Salaires gagnés	Premieinntekt Mont. des primes		Belastning Charges		Godkjente ulykker Acc. recon.			Kostende pr. Cout par		Antall tapte arbeidsdager Nombre de journées de travail perdues						
				total total	Tariffsats Taux du tarif	total total	i % av arb.- lønnen % du mont. des sal.	i alt en tout	med døden till. ayant entraîné la mort	pr. 1000 årsv. par 1000 ann.	godkj. ulykke acc. recon.	årsverk ann. de trav.	Sygdom Maladie	Invaliditet Invalité	Død Mort	Sum Total	pr. godkjent ulykke par acc. rec.	pr. årsverk par ann. de trav.	
1895-1908	-	13 829	Kr. 12 317 940	Kr. 208 587	16,9	Kr. 90 945	7,4	-	-	-	-	Kr. -	Kr. 7						
1909-1915	-	7 841	7 989 974	92 168	11,5	60 223	7,5	167	4	21,3	361	8							
1916-1918	-	7 917	8 537 844	85 381	10,0	82 578	9,7	240	4	30,3	344	10							
1919-1921	-	5 741	10 077 890	88 411	8,8	82 822	8,2	143	2	24,9	579	14							
1922-1926	-	8 307	13 954 489	111 635	8,0	143 361	10,3	196	2	23,6	731	17	8 230	31 065	15 000	54 295	277	7	
1927	1	1 711	2 874 540	22 996	8,0	38 766	13,5	40	-	23,4	969	23	1 240	18 238	-	19 478	487	11	
1928	1	1 752	2 944 004	23 552	8,0	41 703	14,2	48	-	27,4	869	24	1 675	16 263	-	17 938	374	10	
1895-1928	-	47 098	58 696 681	632 730	-	540 398	9,2	834	12	25,1	536	11	11 145	65 566	15 000	91 711	323	8	

Rikstelefonen, rikstelegrafen.

Gruppe XVII - 9.

Télégraphes et téléphones de l'Etat.

År Année	Antall bedrifter Nombre d'établissements	Antall årsverk (à 300 arbeidsdager) Années de travail	Arbeidslønn (beregnet etter I.T.L. § 11, kfr. §§ 6 og 7) Salaires gagnés	Premieinntekt Mont. des primes		Belastning Charges		Godkjente ulykker Acc. recon.			Kostende pr. Cout par		Antall tapte arbeidsdager Nombre de journées de travail perdues						
				total total	Tariffsats Taux du tarif	total total	i % av arb.- lønnen % du mont. des sal.	i alt en tout	med døden till. ayant entraîné la mort	pr. 1000 årsv. par 1000 ann.	godkj. ulykke acc. recon.	årsverk ann. de trav.	Sygdom Maladie	Invaliditet Invalité	Død Mort	Sum Total	pr. godkjent ulykke par acc. rec.	pr. årsverk par ann. de trav.	
1895-1908	-	5 764	Kr. 5 641 428	Kr. 99 889	17,7	Kr. 35 996	6,4	-	-	-	-	Kr. -	Kr. 6						
1909-1915	-	5 805	6 357 274	63 574	10,0	91 522	14,4	137	9	23,6	668	16							
1916-1918	-	2 948	3 455 563	34 556	10,0	37 327	10,8	102	1	34,6	366	13							
1919-1921	-	5 465	9 418 714	94 187	10,0	116 121	12,3	156	4	28,5	744	21							
1922-1926	-	8 750	14 661 638	146 618	10,0	164 496	11,2	286	4	32,7	575	19	11 835	30 704	30 000	72 539	254	8	
1927	3	1 491	2 499 020	24 990	10,0	20 421	8,2	50	-	33,5	408	14	1 683	3 375	-	5 058	101	3	
1928	3	1 438	2 408 348	24 083	10,0	32 573	13,5	50	-	34,8	651	23	1 745	7 560	-	9 305	186	6	
1895-1928	-	31 661	44 441 985	487 897	-	498 456	11,2	781	18	30,2	589	16	15 263	41 639	30 000	86 902	225	7	

Fyr- og merkevesenet.

Gruppe XVII - 10.

Travaux ressortissant du service des phares et du balisage.

			Kr.	Kr.	%o	Kr.	%o				Kr.	Kr.						
1895-1908	-	1 644	1 632 214	37 315	22,9	39 116	24,0	-	-	-	-	24						
1909-1915	-	807	879 301	21 218	24,1	11 409	13,0	15	-	18,6	761	14						
1916-1918	-	239	300 296	7 508	25,0	762	2,5	7	-	29,3	109	3						
1919-1921	-	509	884 627	22 116	25,0	20 906	23,6	10	1	19,6	2 091	41						
1922-1926	-	567	952 078	23 802	25,0	8 059	8,5	9	-	15,9	895	14	981	32	-	1 013	113	2
1927	1	97	162 707	4 068	25,0	1 162	7,1	5	-	51,5	232	12	253	19	-	272	54	3
1928	1	100	168 616	4 215	25,0	473	2,8	2	-	20,0	237	5	94	-	-	94	47	1
1895-1928	-	3 963	4 979 839	120 242	-	81 887	16,4	48	1	20,7	888	21	1 328	51	-	1 379	86	2

Havnevesenet.

Gruppe XVII - 11.

Travaux ressortissant du service des ports.

			Kr.	Kr.	%o	Kr.	%o				Kr.	Kr.						
1895-1908	-	5 070	4 620 997	109 366	23,7	116 355	25,2	-	-	-	-	23						
1909-1915	-	2 444	2 629 682	72 403	27,5	73 129	27,8	114	1	46,6	641	30						
1916-1918	-	905	1 084 441	27 112	25,0	34 470	31,8	50	-	55,2	689	38						
1919-1921	-	1 467	2 536 313	63 407	25,0	80 413	31,7	57	3	38,9	1 411	55						
1922-1926	-	2 970	4 979 834	124 504	25,0	108 676	21,8	127	3	42,8	856	37	5 861	14 634	22 500	42 995	339	14
1927	1	444	745 650	18 641	25,0	12 380	16,6	28	-	63,1	442	28	1 277	2 419	-	3 696	132	8
1928	1	443	737 965	18 448	25,0	26 087	35,3	34	-	76,7	767	59	2 091	7 473	-	9 564	281	22
1895-1928	-	13 743	17 334 882	433 881	-	451 510	26,0	410	7	47,3	814	33	9 229	24 526	22 500	56 255	298	15

Vassdragsvesenet. (Større vassdragsreguleringer og kraftutbygningsarbeider undtatt).

Travaux ressortissant du service des canaux et rivières. (Non compris les régularisations d'eau et l'aménagement de stations

Groupe XVII - 12.

d'énergie électrique, pour ce qui est des travaux plus importants).

År Année	Antall bedrifter Nombre d'établ. menés	Antall årsverk (à 300 arbeidsdager) Années de travail	Arbeidslønn (bereg- net etter I.T.L. § 11, kfr. §§ 6 og 7) Salaires gagnés	Premieinntekt Mont. des primes		Belasting Charges		Godkjente ulykker Acc. recon.			Kostende pr. Cout par		Antall tapte arbeidsdager Nombre de journées de travail perdues							
				total total	Tariffsats Taux du tarif	total total	i % av arb.- lønnen % du mont. des sal.	i alt en tout	med døden tilf. ayant entraîné la mort	pr. 1000 årsv. par 1000 ann. de trav.	godkj. ulykke acc. recon.	årsverk ann. de trav.	Sygdøm Maladie	Invaliditet Invalidité	Død Mort	Sum Total	pr. godkjent ulykke par acc. rec.	pr. årsverk par ann. de trav.		
1895-1908	-	1 218	1 088 825	Kr.	Kr.	%	Kr.	%	-	-	-	Kr.	Kr.							
1909-1915	-	1 042	1 169 529	24 372	22,4	27 667	25,4	55	-	-	-	782	41							
1916-1918	-	612	800 856	31 385	26,8	42 999	36,8	38	-	-	62,1	324	20							
1919-1921	-	421	720 224	20 023	25,0	12 310	15,4	25	3	59,4	1 376	82								
1922-1926	-	1 442	2 414 313	18 006	25,0	34 394	47,8	85	-	58,9	482	28	3 505	8 003	-	11 508	135	8		
1927	7	423	709 185	60 358	25,0	40 977	17,0	24	2	56,7	868	49	665	4 218	15 000	19 883	828	47		
1928	8	501	829 140	17 735	25,0	20 828	29,4	27	1	53,9	634	34	1 312	3 824	7 500	12 636	468	25		
1895-1928	-	5 659	7 732 072	192 608	-	196 288	25,4	254	8	57,2	661	35	5 482	16 045	22 500	44 027	324	19		

Veivesenet.

Groupe XVII - 13.

Travaux ressortissant du service des ponts et chaussées.

År Année	Antall bedrifter Nombre d'établ. menés	Antall årsverk (à 300 arbeidsdager) Années de travail	Arbeidslønn (bereg- net etter I.T.L. § 11, kfr. §§ 6 og 7) Salaires gagnés	Premieinntekt Mont. des primes		Belasting Charges		Godkjente ulykker Acc. recon.			Kostende pr. Cout par		Antall tapte arbeidsdager Nombre de journées de travail perdues							
				total total	Tariffsats Taux du tarif	total total	i % av arb.- lønnen % du mont. des sal.	i alt en tout	med døden tilf. ayant entraîné la mort	pr. 1000 årsv. par 1000 ann. de trav.	godkj. ulykke acc. recon.	årsverk ann. de trav.	Sygdøm Maladie	Invaliditet Invalidité	Død Mort	Sum Total	pr. godkjent ulykke par acc. rec.	pr. årsverk par ann. de trav.		
1895-1908	-	19 639	18 990 147	Kr.	Kr.	%	Kr.	%	-	-	-	Kr.	Kr.							
1909-1915	-	10 478	11 444 240	513 055	27,0	489 144	25,8	402	9	38,4	628	24								
1916-1918	-	3 563	4 370 766	314 923	27,5	252 598	22,1	180	4	50,5	676	34								
1919-1921	-	6 540	11 269 541	109 270	25,0	121 742	27,9	263	3	40,2	892	36								
1922-1926	-	19 236	32 262 132	281 739	25,0	234 477	20,8	1 006	10	52,3	842	44	47 530	194 752	75 000	317 282	315	16		
1927	23	2 974	4 976 067	109 270	25,0	121 742	27,9	205	4	68,9	852	59	10 807	50 679	30 000	91 486	446	31		
1928	23	3 876	6 412 041	281 739	25,0	234 477	20,8	185	1	47,7	839	40	11 927	45 764	7 500	65 191	352	17		
1895-1928	-	66 306	89 724 934	2 245 684	-	2 274 595	25,4	2 241	31	48,0	794	34	70 264	291 195	112 500	473 959	340	18		

Statens jernbaneanlegg.

Gruppe XVII - 14.

Construction des chemins de fer de l'Etat.

			Kr.	Kr.	%	Kr.	%				Kr.	Kr.						
1895-1908	-	33 230	39 562 680	1 166 962	29,5	1 046 351	26,4	-	-	-	-	31						
1909-1915	-	15 188	18 043 494	561 690	31,1	486 002	26,9	983	23	64,7	494	32						
1916-1918	-	5 986	6 828 813	191 205	28,0	218 978	32,1	567	13	94,7	386	37						
1919-1921	-	6 213	10 782 140	301 903	28,0	402 576	37,3	439	12	70,7	917	65						
1922-1926	-	18 739	31 478 875	854 018	27,1	1 208 625	38,4	1 823	23	97,3	663	64	66 568	254 882	172 500	493 950	271	26
1927	14	2 230	3 745 723	93 643	25,0	159 995	42,7	226	6	101,3	708	72	7 796	27 301	45 000	80 097	354	36
1928	13	1 742	2 926 346	73 157	25,0	61 973	21,2	162	1	93,0	383	36	5 318	13 764	7 500	26 582	164	15
1895-1928	-	83 328	113 368 071	3 242 578	-	3 584 500	31,6	4 200	78	83,8	603	43	79 682	295 947	225 000	600 629	272	26

Statens byggearbeider, andre.

Gruppe XVII - 15.

Travaux de construction de l'Etat.

			Kr.	Kr.	%	Kr.	%				Kr.	Kr.						
1895-1908	-	2 365	2 244 362	52 152	23,2	29 033	12,9	-	-	-	-	12						
1909-1915	-	860	972 695	22 782	23,4	6 119	6,3	27	1	31,4	227	7						
1916-1918	-	589	756 483	15 348	20,0	4 175	5,5	20	-	34,0	209	7						
1919-1921	-	538	925 705	18 512	20,0	11 840	12,8	15	-	27,9	789	22						
1922-1926	-	2 087	3 504 060	64 833	18,5	55 885	15,9	69	-	33,1	810	27	3 369	19 980	-	23 349	338	11
1927	42	261	437 031	6 992	16,0	13 668	31,3	6	-	23,0	2 278	52	512	4 078	-	4 590	765	18
1928	36	190	317 710	5 087	16,0	392	1,2	2	-	10,5	196	2	39	-	-	39	20	-
1895-1928	-	6 890	9 158 046	185 706	-	121 112	13,2	139	1	30,7	661	18	3 920	24 058	-	27 978	363	11

Statens arbeider førøvrig.

Divers travaux publics.

Gruppe XVII - 16.

År Année	Antall bedrifter Nombre d'établissements	Antall årsverk (à 300 arbeidsdager) Années de travail	Arbeidslønn (beregnet etter I.T.L. § 11, kfr. §§ 6 og 7) Salaires gagnés	Premieinntekt Mont. des primes		Belasting Charges		Godkjente ulykker Acc. recon.			Kostende pr. Côut par		Antall tapte arbeidsdager Nombre de journées de travail perdues						
				total total	Tariffsatst Taux du tarif	total total	1 % av arb- lønnen % du mont. des sal.	i alt en tout	med døden tilf. ayant entraîné la mort	pr. 1000 årsv. par 1000 ann. de trav.	godkj. ulykke acc. recon.	årsverk ann. de trav.	Sygdøm Malade	Invaliditet Invalidité	Død Mort	Sum Total	pr. godkjent ulykke par acc. rec.	pr. årsverk par ann. de trav.	
			Kr.	Kr.	%	Kr.	%				Kr.	Kr.							
1900-1908	-	583	551 816	5 539	10,0	343	0,6	-	-	-	-	-	-	-	-	-	-	-	-
1909-1915	-	926	941 341	9 415	10,0	8 594	9,1	13	1	14,0	661	9	-	-	-	-	-	-	-
1916-1918	-	1 863	2 154 572	21 546	10,0	27 072	12,6	65	3	34,9	416	15	-	-	-	-	-	-	-
1919-1921	-	2 773	4 962 069	49 625	10,0	48 207	9,7	87	-	31,4	554	17	-	-	-	-	-	-	-
1922-1926	-	3 779	6 304 569	63 055	10,0	101 041	16,0	97	5	25,7	1 042	27	3 513	16 250	37 500	57 263	590	15	
1927	91	816	1 352 627	13 530	10,0	2 111	1,6	12	-	14,7	176	3	407	49	-	456	38	1	
1928	93	817	1 350 378	13 505	10,0	9 657	7,2	17	-	20,8	568	12	450	2 769	-	3 219	189	4	
1900-1928	-	11 557	17 617 372	176 215	-	197 025	11,2	291	9	26,5	673	17	4 370	19 068	37 500	60 938	484	11	

Oslo kommune. (Større vassdragsreguleringer og kraftutbygningsarbeider samt skogvesen og mekanisk dreven virksomhet ved gårdsbruk undtatt).

Travaux ressortissant de la municipalité de Oslo. (Non compris les régularisations de cours d'eau et l'aménagement de stations d'énergie électrique, pour ce qui est des travaux plus importants, ainsi que le service forestier et les installations mécaniques aux fermes.)

Gruppe XVII - 17.

År	Antall bedrifter	Antall årsverk	Kr.		%	Kr.		%	i alt	med døden tilf.	pr. 1000 årsv.	Kr.		Sygdøm	Invaliditet	Død	Sum	pr. godkjent ulykke	pr. årsverk
			total	Tariffsatst	total	%	godkj. ulykke	årsverk											
1895-1908	-	12 803	12 326 170	176 987	14,4	91 532	7,4	-	-	-	-	-	-	-	-	-	-	-	-
1909-1915	-	10 874	12 587 198	121 551	9,7	73 312	5,8	266	4	24,5	276	7	-	-	-	-	-	-	-
1916-1918	-	10 509	11 287 978	90 297	8,0	97 273	8,6	417	3	39,7	233	9	-	-	-	-	-	-	-
1919-1921	-	13 000	21 691 418	173 534	8,0	274 801	12,7	521	8	40,1	527	21	-	-	-	-	-	-	-
1922-1926	-	24 794	41 355 785	330 847	8,0	596 103	14,4	1 255	11	50,6	475	24	42 919	134 251	82 500	259 670	207	10	
1927	65	4 077	6 664 509	53 313	8,0	140 145	21,0	240	2	58,9	584	34	8 457	43 464	15 000	66 921	279	16	
1928	65	3 967	6 518 684	52 147	8,0	106 904	16,4	199	2	50,2	537	27	6 535	22 263	15 000	43 798	220	11	
1895-1928	-	80 024	112 431 742	998 676	-	1 380 070	12,3	2 898	30	43,1	443	17	57 911	199 978	112 500	370 389	219	11	

Bykommuner (kjøpstæder og ladestæder med egen forvaltning) undtagen Oslo. (Større vassdragsreguleringer og kraftutbygningsarbeider samt skogvesen og mekanisk dreven virksomhet ved gårdsbruk undtatt).

Travaux ressortissant des municipalités urbaines (villes et bourgs avec administration propre) Oslo non-compris. (Exclusivement des régularisations d'eau et l'aménagement de stations d'énergie électrique, pour ce qui est des travaux plus importants ainsi que du service forestier et des installations mécanique aux fermes.)

			Kr.	Kr.	%o	Kr.	%o				Kr.	Kr.						
1895-1908	-	27 591	25 342 069	453 629	17,9	487 512	19,2	-	-	-	-	18						
1909-1915	-	24 345	26 845 474	498 094	18,6	460 607	17,2	1 114	19	45,8	413	19						
1916-1918	-	18 918	20 771 421	415 425	20,0	276 452	13,3	851	19	45,0	325	15						
1919-1921	-	25 351	43 839 586	815 329	18,6	756 004	17,2	1 195	10	47,1	633	30						
1922-1926	-	35 910	60 104 101	1 041 487	17,3	1 159 900	19,3	1 927	20	53,7	602	32	69 261	277 830	150 000	497 091	258	14
1927	334	6 034	10 058 305	160 941	16,0	201 098	20,0	312	2	51,7	645	33	11 620	75 269	15 000	101 889	327	17
1928	327	5 869	9 739 391	155 828	16,0	181 630	18,6	316	6	53,8	575	31	10 148	33 829	45 000	88 977	282	15
1895-1928	-	144 018	196 700 347	3 540 733	-	3 523 203	17,9	5 715	76	49,1	530	24	91 029	386 928	210 000	687 957	269	14

Fylkes- og landkommuner. (Større vassdragsreguleringer og kraftutbygningsarbeider samt skogvesen og mekanisk dreven virksomhet ved gårdsbruk undtatt.)

Travaux ressortissant des communes préfectorales et rurales. (Non compris les regularisations d'eau et l'aménagement de stations d'énergie électrique, pour ce qui est des travaux plus importants ainsi que du service forestier et des installations mécanique aux fermes.)

			Kr.	Kr.	%o	Kr.	%o				Kr.	Kr.						
1895-1908	-	26 523	21 283 208	410 559	19,3	364 411	17,1	-	-	-	-	14						
1909-1915	-	21 626	22 272 863	384 124	17,2	437 267	19,6	707	20	32,7	618	20						
1916-1918	-	11 649	14 405 774	260 070	18,0	267 951	18,6	438	10	37,6	612	23						
1919-1921	-	21 807	38 621 239	695 331	18,0	990 648	25,7	1 137	13	52,1	871	45						
1922-1926	-	46 638	78 222 237	1 408 004	18,0	2 107 313	26,9	2 425	33	52,0	869	45	112 901	557 370	247 500	917 771	378	20
1927	991	8 216	13 489 486	242 807	18,0	249 682	18,5	414	6	50,4	603	30	17 294	73 207	45 000	135 501	327	16
1928	954	7 216	11 775 257	211 931	18,0	348 919	29,6	391	6	54,2	892	48	19 412	107 512	45 000	171 924	440	24
1895-1928	-	143 675	200 070 064	3 612 826	-	4 766 191	23,8	5 512	88	47,0	797	33	149 607	738 089	337 500	1 225 196	379	20

Total-
av årsverk, premieinntekt og belast-
(også de hvor virksomheten fra 1895—

Totaux

des années de travail, des primes,

(y compris les branches d'industrie qui n'atteignent pas pour

År <i>Année</i>	Antall bedrifter <i>Nombre d'établissements</i>	Antall årsverk (à 300 arbeidsdager) <i>Années de travail</i>	Arbeidslønn (bereg. etter I. F. L. § 11 kfr. §§ 6 og 7) <i>Salaires gagnés</i>	Premieinntekt <i>Mont. des primes</i>		Belastning <i>Charges</i>	
				total <i>total</i>	Tariffisats <i>Taux du tarif</i>	total <i>total</i>	% av arb.- lønnen <i>% du mont. des sal</i>
			Kr.	Kr.	%	Kr.	%
1895-1908	-	1 472 189	1 238 344 130	19 276 794	15,57	21 260 336	17,17
1909-1915	-	1 186 642	1 170 986 364	19 223 679	16,42	19 879 110	16,98
1916-1918	-	640 873	718 160 454	13 606 029	18,95	12 505 870	17,41
1919-1921	-	¹⁾ 606 609	1 047 714 043	18 724 705	17,87	19 815 320	18,91
1922-1926	-	947 690	1 571 725 474	25 413 789	16,17	32 924 475	20,95
1927	37 787	175 687	286 099 636	4 309 192	15,06	5 602 581	19,58
1928	38 939	187 775	303 508 992	4 628 999	15,25	³⁾ 6 401 249	21,09
1895-1928	-	5 217 465	6 336 539 093	105 183 187	16,60	118 388 941	18,68

¹⁾ Jfr. anm. 4, side 7*.

Voir remarque 4, page 35*.

²⁾ Disse tall gjelder også årene før 1909. For «riket» kan nemlig opgaver skaffes helt fra 1895, men ikke for titlene. Jfr. anm. 1 under tittel I, side 2.

Les chiffres s'appliquent également aux années avant 1909. Pour le «royaume» les données peuvent être fournies jusque depuis 1895, mais non pour les titres; voir remarque 1 sous le titre 1, page 2.

³⁾ Angående administrasjonsomkostninger se side 4* pkt. 6.

Pour ce qui concerne les frais d'administration, voir page 34* alinéa 4.

⁴⁾ Som det fremgår av innledningen side 5* er opgaver over tapte arbeidsdager inntatt fra 1922. Disse tall angir derfor, gjennom hele belastningstabellen sammendrag for årene 1922—1928.

Comme il ressort de l'introduction page 35* des renseignements sur le nombre de journées de travail perdues ont été fournies à partir de l'année 1922. Ces chiffres donnent donc à travers tout le tableau des charges, des resumées pour les années 1922—1928.

sum**ning m. v. for samtlige bedriftsarter**

1928 ikke er nådd op i 1000 årsverk).

généraux*charges etc. pour toutes les industries**les années 1895—1928 un total de 1000 années de travail).*

Godkjente ulykker <i>Acc. recon.</i>			Kostende pr. <i>Côût par</i>		Antall tapte arbejdsdager <i>Nombre de journées de travail perdues</i>					
i alt en tout	med døden tilf. <i>ayant entraîné la mort</i>	pr. 1000 årsv. <i>par 1000 ann. de trav.</i>	godkj. ulykke <i>acc. recon.</i>	årsverk <i>ann. de trav.</i>	Sygdom <i>Maladie</i>	Invaliditet <i>Invaliddité</i>	Død <i>Mort</i>	Sum <i>Total</i>	pr. godkjent ulykke <i>par. acc. rec.</i>	pr. årsverk <i>par ann. de trav.</i>
46 378	1 129	31,5	458	14						
54 482	971	45,9	365	17						
39 895	486	62,3	313	20						
33 533	381	55,3	591	33						
51 308	511	54,1	642	35	1 981 001	7 656 091	3 832 500	13 469 592	263	14
10 390	96	59,1	539	32	396 283	1 578 226	720 000	2 694 509	259	15
11 857	107	63,1	540	34	458 174	1 909 425	802 500	3 170 099	267	17
²⁾ 247 843	²⁾ 3 681	²⁾ 47,5	²⁾ 478	²⁾ 23	⁴⁾ 2 835 458	⁴⁾ 11 143 742	⁴⁾ 5 355 000	⁴⁾ 19 334 200	⁴⁾ 263	⁴⁾ 15

- Nr. 120. Statistikken over betalingsforholdene 1887—1929. Konkurser, navn osv. (*Faillites, saisies-exécutions, etc.*)
- 121. Norges jernbaner 1928—1929. (*Chemins de fer norvégiens.*)
- 122. Sjømannsforsikringen 1927. Fiskeriforsikringen 1927. (*Assurances contre les accidents des marins. Assurances contre les accidents des marins pêcheurs.*)
- 123. Fagskolestatistikk 1926/27—1928/29. (*Écoles professionnelles.*)
- 124. Alkoholstatistikk 1928/1929. (*Statistique de l'alcool.*)
- 125. Norges telegrafvesen 1928—1929. (*Télégraphes et téléphones de l'État.*)
- 126. Norges postvesen 1929. (*Statistique postale.*)
- 127. Arbeidslønnen i jordbruket. Driftsåret 1929—30. (*Salaires des ouvriers agricoles 1929—30.*)
- 128. Skolevesenets tilstand 1927—1928. (*Instruction publique.*)
- 129. Industrierarbeiderforsikringen. Ulykkesforsikringen 1927. (*Assurances contre les accidents du travail.*)
- 130. Norges kommunale finanser 1927—28. (*Finances des communes.*)
- 131. Norges Brandkasse 1926—1928. (*Statistique de l'office national d'assurance contre l'incendie.*)
- 132. Private aktiebanker 1929. (*Banques privées par actions.*)
- 133. Kriminalstatistikk 1927 og 1928. (*Statistique de la criminalité pour les années 1927 et 1928.*)
- 134. Jordbrukstillingen 30 juni 1929. Første hefte. Husdyrhold. (*Recensement du 30 juin 1929. Bétail.*)
- 135. Norges fiskerier 1928. (*Grande pêches maritimes.*)
- 136. Meglingsinstitusjonens virksomhet. Tariffavtaler og arbeidskonflikter 1929. (*Entremise publique. Conventions collectives et conflits du travail en 1929.*)
- 137. Norges bergverksdrift 1929. (*Mines et usines.*)
- 138. Norges handel 1929. (*Commerce.*)
- 139. Forsikringselskaper 1929. (*Sociétés d'assurances.*)
- 140. Landbruksareal og husdyrhold 1930. Representativ telling. (*Superficies agricoles et élevage du bétail de l'année 1930. Resencement représentatif.*)
- 141. Sykeforsikringen 1929. (*Assurance-maladie.*)

Trykt i 1931:

- Nr. 142. Sundhetstilstanden og medisinalforholdene 1928. (*Rapport sur l'état sanitaire et médical.*)
- 143. Norges sparebanker 1929. (*Caisses d'épargne.*)
- 144. Civil rettspleie 1928 og 1929. (*Justice civile.*)
- 145. Jordbrukstillingen 20 juni 1929. Annet hefte. Areal og dets anvendelse m. v. (*Recensement de 20 juin 1929. La superficie et son emploi, etc.*)
- 146. Norges jernbaner 1929—30. (*Chemins de fer norvégiens.*)
- 147. Lønninger 1930. (*Gages et salaires.*)
- 148. Norges skibsfart 1929. (*Navigaton.*)
- 149. Norges kommunale finanser 1928—29. (*Finances des communes.*)
- 150. Det civile veterinærvesen 1929. (*Service vétérinaire civil.*)
- 151. Den Norske Statskasses finanser 1913/14. (*Finances de l'État.*)
- 152. Meieribruket i Norge 1929. (*L'industrie laitière de la Norvège en 1929.*)
- 153. Sjømannstrygden 1928. Fiskeristrygden 1928. (*Assurances contre les accidents des marins. Assurances contre les accidents des marins pêcheurs.*)
- 154. Industrierbeidertrygden. Ulykkestrygden 1928. (*Assurances contre les accidents du travail.*)

Det Statistiske Centralbyrå har dessuten bl. a. utgitt følgende verker:

- Statistisk Årbok for kongeriket Norge. Senest utkommet 49de årgang 1930. Oslo 1930.
(*Annuaire statistique de la Norvège.*)
- Statistiske Meddelelser. Senest utkommet: 48de bind 1930. Oslo 1931.
(*Bulletin mensuel du Bureau Central de Statistique.*)
- Månedsopgaver over vareomsætningen med utlandet 1930. Attende bind. Oslo 1931.
(*Bulletin mensuel du commerce extérieur en 1930. Dix-huitième année.*)
- Fortegnelse over Norges Offisielle Statistikk m. v. 1828—31 desember 1920. Kristiania 1889, 1913 og 1922. (*Catalogue de la Statistique officielle.*)
- Statistiske Oversigter 1914. Kristiania 1914. Statistiske Oversikter 1926. Oslo 1926.
(*Résumé rétrospectif 1914 et 1926.*)

Samtlige verker er til salgs hos H. Aschehoug & Co., Oslo.

Av «Norges handel», årgangene 1911, 1912, 1913, 1915 og 1921, er Byråets beholdning meget knapp, hvorfor man vilde være takknemlig for å få overlatt eksemplarer av disse årganger.

10 juni 1931.