

NORGES OFFISIELLE STATISTIKK VIII. 129.



# INDUSTRIARBEIDER- FORSIKRINGEN

ULYKKESFORSIKRINGEN FOR INDUSTRIARBEIDERE M. V.

1927.

*(Assurances contre les accidents pour les travailleurs de l'industrie, etc.)*

---

Utgitt av

RIKSFORSIKRINGSANSTALTEN



OSLO.

I KOMMISSJON HOS H. ASCHEHOUG & CO.

1930.

Pris kr. 1.50



**Norges Offisielle Statistikk, rekke VIII.**  
**(Statistique Officielle de la Norvège, série VIII.)**

Trykt 1928:

- Nr. 48. Norges civile, geistlige, rettslige og militære inndeling 1 januar 1928. (*Les divisions civiles, ecclésiastiques, judiciaires et militaires du royaume de Norvège le 1er janvier 1928.*)
- 49. Det civile veterinærvesen 1925. (*Service vétérinaire civil.*)
- 50. Sinnssykeasylenes virksomhet 1926. (*Hospices d'aliénés.*)
- 51. Lønninger 1927. (*Gages et salaires.*)
- 52. Den private forsikringsvirksomhet i Norge 1913—1925. (*Assurances privées en Norvège pendant les années 1913—1925.*)
- 53. Forsikringselskaper 1926. (*Sociétés d'assurances.*)
- 54. Den Norske Statskasses Finanser 1913/14—1928/29. (*Finances de l'État.*)
- 55. Norges jernbaner 1926—27. (*Chemins de fer norvégiens.*)
- 56. Forsømte barn 1925 og 1926. (*Traitement des enfants moralement abandonnés.*)
- 57. Norges industri 1926. (*Statistique industrielle de la Norvège.*)
- 58. Meieribruket i Norge i 1926. (*L'industrie laitière de la Norvège en 1926.*)
- 59. Sundhetstilstanden og medisinalforholdene 1925. (*Rapport sur l'état sanitaire et médical.*)
- 60. Sjømannsforsikringen 1925. Fiskeriforsikringen 1925. (*Assurances contre les accidents des marins. Assurances contre les accidents des marins pêcheurs.*)
- 61. Norges postvesen 1927. (*Statistique postale.*)
- 62. Industriarbeiderforsikringen. Ulykkesforsikringen 1925. (*Assurances contre les accidents du travail.*)
- 63. Arbeidslønnen i jordbruket. Driftsåret 1927—28. (*Salaires des ouvriers agricoles 1927—28.*)
- 64. Det civile veterinærvesen 1926. (*Service vétérinaire civil.*)
- 65. Norges telegrafvesen 1926—27. (*Télégraphes et téléphones de l'État.*)
- 66. Skolevesenets tilstand 1925—26. (*Instruction publique.*)
- 67. Fattigvesenet 1925. (*Assistance publique.*)
- 68. Norges kommunale finanser 1925/26. (*Finances des communes.*)
- 69. Stortingsvalget 1927. (*Élections en 1927 pour le «Storting».*)
- 70. Folkemengdens bevegelse 1926. (*Mouvement de la population.*)
- 71. Alkoholstatistikk 1926—1927. (*Statistique de l'alcool.*)
- 72. Norges fiskerier 1926. (*Grandes pêches maritimes.*)
- 73. Tariffavtaler og arbeidskonflikter 1927. (*Conventions collectives et conflits du travail en 1927.*)
- 74. Norges skibsfart 1927. (*Navigation.*)
- 75. Norges handel 1927. (*Commerce.*)
- 76. Private aktiebanker 1927. (*Banques privées par actions.*)
- 77. Landbruksareal og husdyrhold 1928. Representativ telling. (*Surperficies agricoles et élevage du bétail de l'année 1928. Recensement représentatif.*)
- 78. Norges bergverksdrift 1927. (*Mines et usines.*)
- 79. Pantegjelden i Norge ved utgangen av 1912 og 1926. (*Dette hypothécaire en Norvège à la fin des années 1912 et 1926.*)
- 80. Sykeforsikringen 1927. (*Assurance-maladie.*)
- 81. Sundhetstilstanden og medisinalforholdene 1926. (*Rapport sur l'état sanitaire et médical.*)
- 82. Norges sparebanker 1927. (*Caisses d'épargne.*)

NORGES OFFISIELLE STATISTIKK VIII. 129.



# INDUSTRIARBEIDER- FORSIKRINGEN

ULYKKESFORSIKRINGEN FOR INDUSTRIARBEIDERE M. V.

1927.

*(Assurances contre les accidents pour les travailleurs de l'industrie, etc.)*

---

Utgitt av

RIKSFORSIKRINGSANSTALTEN



OSLO.

I KOMMISSJON HOS H. ASCHEHOUG & CO.

1930.

## Innholdsfortegnelse.

	Side
Innledning . . . . .	4*
Tabeller:	
Belastningens fordeling i årene 1910—1927 . . . . .	6*
Fordeling av utgiftene under sykebehandling i årene 1910—1927 . . . . .	7*
Oversikt over de anmeldte ulykker og deres følger i årene 1895—1927 . . . . .	8*
Invaliderentynderne fordelt etter invaliditetsgraden . . . . .	9*
Kostendet pr. dødsfall . . . . .	10*
Totalbelastningens fordeling . . . . .	10*
Antall invaliditetstilfeller fordelt etter yrkesgruppe og invaliditetsgrad	
1924—1927 . . . . .	11*
, ————— , , invaliditetsgrad og alder 1924—1927	11*
Grafisk fremstilling av kostendet pr. ulykke, årsverk og i ‰/100 av arbeidslønnen for årene 1922—1927 . . . . .	12*—13*
Antall tapte arbeidsdager pr. årsverk yrkesgruppevis og godkjente ulykker pr. 100 årsverk yrkesgruppevis . . . . .	13*—15*
Yrkesgruppeinndeling . . . . .	16*
Antall tapte arbeidsdager ved sykdom, invaliditet og død 1922—1927 . . . . .	17*
Antall tapte arbeidsdager pr. årsverk og godkjente ulykker pr. 100 årsverk etter ulykkesårsak . . . . .	18*—21*
Oppgave over rentebevegelsen 1895—1927 . . . . .	22*
, dødsfall og dødsårsaker 1895—1927 . . . . .	23*
Oversikt over premiereservernes gang i årene 1914—1927 . . . . .	24*—25*
Antall rentenydere i årene 1914—1927 . . . . .	26*—27*
Invaliditetsgradens fordeling etter den skadede legemsdel . . . . .	28*—29*
Tapte arbeidsdager fordelt etter den skadede legemsdel 1925—1927 . . . . .	30*—33*
Innledning til belastningstabellen . . . . .	36*—37*
Belastningstabellen . . . . .	1—111
I. Utvinning av metaller . . . . .	2
II. Jord- og stenindustri . . . . .	4
III. Jern- og metallindustri, tilvirkning av maskiner og transportmidler . . . . .	13
IV. Kjemisk industri . . . . .	26
V. Olje- og fettindustri . . . . .	31
VI. Elektrisitets- og gassverk . . . . .	34
VII. Treindustri . . . . .	36
VIII. Tremasse-, cellulose- og papirindustri . . . . .	49
IX. Lær- og gummiindustri . . . . .	53
X. Tekstilindustri . . . . .	56
XI. Industri for beklædning og lignende, samt rensning . . . . .	63
XII. Nærings- og nydelsesmiddelindustri . . . . .	68
XIII. Polygrafisk industri . . . . .	77
XIV. Byggeindustri . . . . .	79
XV. Transportbedrift, lagerarbeide og istrafikk . . . . .	92
XVI. Land- og skogbruk . . . . .	99
XVII. Forskjellige bedrifter . . . . .	101
a. Private . . . . .	102
b. Offentlige . . . . .	103
c. Kommunale . . . . .	108
Totalsummer . . . . .	110



## Table des matières.

	Pages
Remarques générales . . . . .	34*
Tableaux :	
Distribution des dépenses pour les années 1910—1927 . . . . .	6*
— » » résultant du traitement des malades durant les années 1910—1927 . . . . .	7*
Tableaux des accidents déclarés et des leurs suites . . . . .	8*
Bénéficiaires de rentes groupés suivant le degré de leur invalidité . . . . .	9*
Le coût moyen par décès . . . . .	10*
Distribution de la charge totale . . . . .	10*
Nombre des cas d'invalidité distribués suivant les groupes d'occupation et le degré d'invalidité 1924—1927 . . . . .	11*
Nombre des cas d'invalidité distribués suivant le degré d'invalidité et d'age 1924—1927 . . . . .	11*
Coût par accident, par année de travail et en $\frac{\text{°}}{100}$ du mont. des salaires pour l'années 1922—1927 . . . . .	12*—13*
Nombre de journées de travail perdues par année de travail et accidents reconnus par 100 années de travail par groupes de métier . . . . .	13*—15*
Division par groupes de métier . . . . .	16*
Nombre de journées de travail perdues par cause de maladie, de invalidité et de décès 1922—1927 . . . . .	17*
» » » » par année de travail et accidents reconnus par 100 années de travail suivant leur causes . . . . .	18*—21*
Relevé du mouvement des pensions 1895—1927 . . . . .	22*
Relevé des décès et causes de décès 1895—1927 . . . . .	23*
Aperçu sur le mouvement des capitalisations des pensions pendant les années 1914—1927 . . . . .	24*—25*
Bénéficiaires de rentes pendant les années 1914—1927 . . . . .	26*—27*
Le degré d'invalidité distribuè selon la partie du corps endommagé . . . . .	28*—29*
Journées de travail perdues réparties selon la partie du corps endommagé et la cause de l'accident 1925—1927 . . . . .	30*—33*
Avant-propos au tableau des charges . . . . .	38*—40*
Tableau des charges . . . . .	1—111
I. Extraction des métaux . . . . .	2
II. Industries des terres et la pierre . . . . .	4
III. Industries du fer et des métaux, fabrication de machines et de moyens de transport . . . . .	13
IV. Industrie chimique . . . . .	26
V. Industries des huiles et des graisses . . . . .	31
VI. Stations génératrices d'électricité et usines de gaz . . . . .	34
VII. Industrie des bois . . . . .	36
VIII. Industries de la pâte à papier et du papier . . . . .	49
IX. Industries des cuirs et des articles en caoutchouc . . . . .	53
X. Industries textiles . . . . .	56
XI. Industries de la confection d'habillement e.t.c., et nettoyage . . . . .	63
XII. Industries alimentaires . . . . .	68
XIII. Industrie polygraphique . . . . .	77
XIV. Industrie de la construction . . . . .	79
XV. Industrie de transport, entrepôts, production et commerce de la glace . . . . .	92
XVI. Agriculture et sylviculture . . . . .	99
XVII. Industries diverses . . . . .	101
a. Travaux d'intérêt privé . . . . .	102
b. Travaux publics . . . . .	103
c. Travaux communaux . . . . .	108
Totaux généraux . . . . .	110

## Innledning.

I tilslutning til den i juni 1929 utgitte statistikk vedrørende *Ulykkesforsikringen for industriarbeidere* m. v. for året 1926 følger herved statistikk for året 1927.

Den tidligere utgitte statistikk vedrørende Ulykkesforsikringen for industriarbeidere finnes i Norges Offisielle Statistikk:

for årene 1895—1899 i rekke	V, nr. 16,
—>— 1900—1903 » »	V, » 90,
—>— 1904—1906 » »	V, » 99,
—>— 1907—1910 » »	V, » 126, 149, 175 og 195,
—>— 1911—1917 » »	VI, » 10, 38, 79, 107, 123, 152 og 179,
—>— 1918—1923 » »	VII, » 15, 45, 83, 170 og 195,
—>— 1924—1926 » »	VIII, » 26, 62 og 97.

Statistikken for 1927 omfatter de ifølge lov av <sup>13</sup>/<sub>8</sub> 1915 med tilleggslover om ulykkesforsikring for industriarbeidere m. v. forsikringspliktige bedrifter.

Virksomheter som i henhold til loven er gitt tillatelse til å utbetale erstatninger (*Kongsberg Sølverk, Statsbanernes drift og Hovedbanen*) er ikke medtatt her.

Den beregnede premieinntekt for året 1927 utgjorde *kr. 4 309 192* og den totale belastning (o: utbetalte erstatninger og avsatte kapitaler til dekning av de bevilgede renter): *kr. 5 602 581*. Året utviser således, hvad beregnet premieinntekt og belastning angår, et underskudd stort *kr. 1 293 389*.

Ifølge lov av 17 juli 1925 § 11 skal Riksforsikringsanstalten utrede sine administrasjonsomkostninger av egne midler. Disse omkostninger — som altså ikke er medtatt ovenfor — utgjør for ulykkesforsikringen for industriarbeidere for året 1927 ca. 814 000 kroner.

Ifølge lov av 17 juli 1925 § 4 skal alle renter som tilkjennes p.g.a. en skade intruffet etter 1 januar 1926 og med en varig invaliditet på under 20 %, utløses med 3 års rente en gang for alle, istedetfor som tidligere å utbetales med månedlige beløp.

Samtidig blev det besluttet å *tilby* utløsning av renten til de rentenydere som etter den tidligere lovs § 4 hadde anledning til etter ansøking å få utløst sin rente med en sum en gang for alle. Dette bevirket at der i 1926 blev utløst 906 renter med *kr. 1 004 872* og i 1927: 1 398 renter med *kr. 1 604 343*. De pr. <sup>31</sup>/<sub>12</sub> 1926 og <sup>31</sup>/<sub>12</sub> 1927 beregnede premiereservers ekstraordinære store nedgang fra foregående års reserve for de tidligere årganger skyldes altså denne masseutløsning av renter.

I henhold til program fra 5te nordiske arbeiderforsikringsmøte er der fra og med 1922 innført et nytt mål for ulykkesrisikoen — nemlig *antall tapte arbeidsdager* både pr. yrke og pr. ulykkesårsak, jfr. side 13\* og 15\*.

Man har herunder gått frem på den måte at man regner 1 død eller 1 *helinvalid* = 7 500 tapte arbeidsdager, idet man setter den gjennomsnittlige gjenstående livslengde for en der kommer til skade = 25 år, og ett år = 300 arbeidsdager. I overensstemmelse hermed settes f. eks. en 20 %'s invaliditet = 20 % av 7 500 = 1 500 dager.

Hvis man innen et yrke som antas å omfatte N årsverk setter:  $n_s$  = antall sykedager,  $n_i$  = samlet invaliditetsprocent og  $n_d$  = antall dødsfall og 365 dager = 300 arbeidsdager, fåes antall tapte arbeidsdager pr. årsverk (K) av formelen:

$$K = \frac{1}{N} \left( \frac{300}{365} \cdot n_s + 75 n_i + 7500 n_d \right)$$

På denne vis fåes antall tapte arbeidsdager fordelt etter yrkesgrupper (tabell 7) og etter ulykkesårsaken (tabell 8). Tabell 9 er en kombinasjon av 7 og 8 og gir som resultat at *der i Norge i 1927 tapt 15,34 arbeidsdager pr. årsverk*, og at av disse 15,34 dager skyldes 2,26 sykdom, 8,98 invaliditet og 4,10 dødsfall.

Ved beregningen av antall tapte arbeidsdager er de 10 første dager etter ulykken (karenstiden) også tatt med.

*Oslo i mai 1930.*

**Per Larssen.**

---

Fr. Borchgrevink.



Tabell 1.

For årene 1910—1927 fordeler utgiftene — belastningen — sig på flg. måte:  
 Pour les années 1910—1927 les dépenses — les charges — se distribuent comme suit:

År Année	Den samlede belastning: Charges totales:						
	Avsatt premie- reserve og utbetalte renteterminer for ulykker intrufne i året	Sykepenger til skadede og familie, lægehonorar, medisin, sykehus- pleie og transport			Begravel- sesbidrag	Utløs- ningskapi- taler (I. F. L. §§ 4, 5, 3, 25 og 26)	Sum belastning
	Capitalisation des pensions prélevée et échéances de pensions versées pour les accidents survenus pen- dant l'année	Indemnité de jours de maladie payés au sinistre et à sa famille, honoraires de médecin, médica- ments, frais d'hôpital et transport		Lægeutg. i % av skadeutb. Honoraires de médecin en % des indemnités versées	Contribu- tion d'enterre- ment	Capitaux d'amortis- sement	Total des charges
		Ialt En tout	Derav læge- utgifter Dont pour honoraires de médecin	%			
	Kr.	Kr.	Kr.	%	Kr.	Kr.	Kr.
1910	1 863 127	537 276	134 628	25.1	6 473	8 581	2 415 557
1911	2 256 704	601 983	139 369	23.2	7 234	6 186	2 872 107
1912	2 105 500	705 640	162 113	23.0	5 926	3 637	2 820 703
1913	2 300 762	711 869	159 993	22.5	6 196	4 400	3 023 227
1914	2 353 727	767 467	171 763	22.4	6 550	1) 48 809	3 176 553
1915	2 571 493	845 788	184 777	21.8	9 972	48 379	3 475 632
1916	2 563 750	2) 1 219 666	254 599	20.9	8 895	34 816	3 827 127
1917	2 605 895	1 271 876	273 059	21.5	7 550	24 439	3 909 760
1918	3) 3 263 374	1 479 019	312 200	21.1	8 000	18 590	4 768 983
1919	4 799 841	1 941 570	379 383	19.5	7 450	28 925	6 777 786
1920	5 362 091	1 778 348	367 668	20.7	6 900	28 202	7 175 541
1921	3 918 102	1 903 666	415 727	21.8	5 350	34 875	5 861 993
1922	4 164 386	1 846 344	402 648	21.8	5 700	43 131	6 059 561
1923	4 324 577	2 058 744	440 272	21.4	5 274	33 803	6 422 398
1924	4) 6 628 866	1 994 764	440 897	22.1	5 275	83 551	4) 8 712 456
1925	4 193 298	2 104 562	459 964	21.9	5 950	146 932	6 450 742
1926	3 248 543	1 917 314	413 644	21.6	7 175	106 286	5 279 318
1927	3 460 620	2 014 277	461 754	22.9	7 350	120 334	5 602 581

1) Stigningen skyldes forandring i I. F. L.s § 4, hvorved der blev åbnet adgang til å utløse varige invaliderenter på 10 % og derunder.

L'augmentation est due à une modification du § 4 de la Loi sur l'ass. contre les acc. pour les trav. de l'industrie, par laquelle il a été reconnu l'admissibilité de capitaliser les pensions permanentes d'invalidité de 10 % et au dessous.

2) Den store stigning fra 1916 skriver sig fra karenstidens forkortelse til 10 dager (L. av 13/8 1915).

La grande augmentation en 1916 est due à la réduction à 10 jours de la période de carence médicale (Loi du 13/8 1915).

3) Fra 1/10 1918 blev den maksimale inntekt efter I. F. L.s § 11 hevet fra kr. 1 200 til kr. 2 000. (L. av 19/7 1918) og på samme måte det beløp, hvorefter erstatning be- regnes.

A partir du 1 octobre 1918 le revenu maximum par rapport au § 11 de la Loi sur l'assurance contre les acc. fût élevé de 1 200 cour. à 2 000 couronnes (la Loi de 19 juillet 1918) et le montant d'après lequel se calcule la compensation fût élevé proportionnellement.

4) Heri er medtatt dyrtidstillegg på kr. 2 683 175.

Ici est compris la majoration de couronnes 2 683 175 pour cherté de vie.

**Fordeling av utgiftene under sykebehandling i årene 1910—1927.**  
*Distribution des dépenses résultant du traitement des malades durant les années  
 1910—1927.*

År Année	Syke- penger til skadede Indemnité de maladie	Familie- bidrag Allocation à la famille	Læge- honorar Hono- raires de medecins	Medisin og andre kurmidler Medica- ments et autres moyens de traitement	Sykehus- pleie Hospitali- sation	Trans- portut- gifter Frais de transport	Sum Total
	Kr.	Kr.	Kr.	Kr.	Kr.	Kr.	Kr.
1910	293 580	21 574	134 628	9 316	55 976	22 202	537 276
1911	347 659	19 945	139 369	10 703	59 177	25 130	601 983
1912	408 451	20 473	162 112	13 303	73 648	27 653	705 640
1913	418 823	19 884	159 993	12 720	72 572	27 877	711 869
1914	446 735	20 925	171 763	14 331	83 959	29 754	767 467
1915	488 497	28 810	184 777	16 545	90 895	36 264	845 788
1916	742 553	28 246	254 599	24 921	123 066	46 281	1 219 666
1917	724 968	32 586	273 059	27 336	151 019	62 908	1 271 876
1918	828 516	37 677	312 200	31 354	193 690	75 582	1 479 019
1919	1 175 615	40 810	379 383	37 960	223 514	84 288	1 941 570
1920	1 006 056	39 388	367 668	32 320	250 734	82 182	1 778 348
1921	1 066 834	42 064	415 727	32 901	247 592	98 548	1 903 666
1922	987 049	48 168	402 648	35 899	271 270	101 310	1 846 344
1923	1 145 269	51 351	440 272	33 542	285 816	102 494	2 058 744
1924	1 091 518	41 864	440 897	35 484	278 603	106 398	1 994 764
1925	1 138 616	52 012	459 964	40 030	308 63	105 577	2 104 562
1926	1 056 116	46 634	413 644	32 504	284 852	83 564	1 917 314
1927	1 112 177	41 868	461 754	35 645	272 541	90 292	2 014 277
<b>1910—1927</b>	<b>14 479 032</b>	<b>634 279</b>	<b>5 574 457</b>	<b>476 814</b>	<b>3 327 287</b>	<b>1 208 304</b>	<b>25 700 173</b>
% av sykeutgifter . . .	56.3	2.5	21.7	1.9	12.9	4.7	100.0
% de dépenses pour mala- des . . . . .							
% av samlede utgifter .	16.8	0.7	6.5	0.6	3.9	1.4	29.9
% des frais totales . . .							

Som det fremgår av tab. 2, er der i året 1927 i alt godkjent 10 390 ulykker.

For å få et bilde av antall ulykker i forhold til den industrielle virksomhets intensitet anføres nedenfor en opgave over antall godkjente ulykker pr. 1000 årsverk i enkelte av årene 1895/1927.

Pr. 1000 årsverk falt der i 1895/1896:	29,9	godkjente ulykker.
—>—	1900	32,5
—>—	1905	27,5
—>—	1910 <sup>1)</sup>	39,0
—>—	1911 <sup>2)</sup>	47,0
—>—	1916 <sup>3)</sup>	67,0
—>—	1919	62,6
—>—	1920 <sup>4)</sup>	49,5
—>—	1926	54,4
—>—	1927	59,1

1) Stigningen skyldes vesentlig den i 1908 innførte ulykkesforsikring for skogsarbeidere med sine mange — men ofte små — skader.

2) Stigningen skyldes vesentlig virkningen av sykeforsikringslovens ikrafttreden  $\frac{3}{7}$  1911.

3) Fra 1916 blev karenstiden forkortet fra 28 til 10 dager.

4) Fra 1 januar 1920 er et årsverk regnet = 2400 timer — mot tidligere 3000 inntil 1917 og 2700 for årene 1917—1919.

Tabell 2.

Oversikt over de anmeldte ulykker og deres følger i årene 1895—1927.

Tableau des accidents déclarés et de leurs suites.

År Année	Antall anmeldte ulykker Nombre d'acci- dents déclarés	Godkjente ulykker Accidents reconnus		De godkj. ulykker resulterte i: Les accidents reconnus ont entrainé:								
				Død Décès			Erhv.udykt. av varig- het lenger enn karenstiden <sup>2)</sup> Incapacité de travail au delà de la carence médicale			Erhv.udykt. av varig- het kortere enn karenstiden <sup>3)</sup> Incapacité de travail dans la carence médicale		
				Antall Nombre	% avannm. ulykker d'acc. décl.	Antall Nom- bre	%	Gj.snitt %	Antall Nombre	%	Gj.snitt %	Antall Nombre
1	2	3	4	5	6	7	8	9	10	11	12	13
1895—96	4 049	3 808	94.0	93	2.4	2.1	2 275	59.8	60.8	1 440	37.8	37.1
1898	3 829	3 592	93.8	69	1.9		2 319	64.6		1 204	33.5	
1900	3 800	3 601	94.8	103	2.9		2 305	64.0		1 193	33.1	
1902	3 459	3 279	94.8	82	2.5		2 177	66.4		1 020	31.1	
1906	3 872	3 681	95.1	95	2.5		2 450	66.6		1 136	30.9	
1) 1909	5 909	5 609	94.9	136	2.4		3 666	65.4		1 807	32.2	
1910	6 192	5 875	94.9	119	2.0		3 786	64.5		1 970	33.5	
2) 1911	7 853	7 564	96.3	138	1.8		4 311	57.0		3 115	41.2	
1912	9 129	8 808	96.5	116	1.3		4 665	53.0		4 027	45.7	
1913	9 192	8 849	96.3	127	1.4		4 770	53.9		3 952	44.7	
1914	9 033	8 697	96.3	129	1.5	4 857	55.8	3 711	42.7			
1915	9 388	9 080	96.7	206	2.3	5 122	56.4	3 752	41.3			
3) 1916	14 303	13 930	97.4	179	1.3	1.2	12 588	90.4	93.3	1 163	8.3	5.5
1917	13 868	13 494	97.3	155	1.2		12 428	92.1		911	6.7	
1918	12 856	12 471	97.0	152	1.2		11 691	93.8		628	5.0	
1919	13 366	12 941	96.8	148	1.1		12 159	94.0		634	4.9	
1920	11 119	10 751	96.7	133	1.2		10 157	94.5		461	4.3	
1921	10 184	9 841	96.6	100	1.0		9 345	95.0		396	4.0	
1922	9 794	9 382	95.8	104	1.1		8 885	94.7		393	4.2	
1923	11 399	5) 10 960	96.1	100	0.9		10 068	91.9		792	4) 7.2	
1924	11 266	6) 10 826	96.1	106	1.0		9 865	91.1		855	7.9	
1925	11 095	7) 10 605	95.6	107	1.0		9 656	91.1		842	7.9	
1926	10 060	8) 9 535	94.8	94	1.0	8 691	91.1	750	7.9			
1927	11 100	9) 10 390	93.6	96	0.9	9 521	91.6	773	7.5			
1895-1927	<b>246 026</b>	<b>235 986</b>	<b>95.9</b>	<b>3 574</b>	-		<b>186 403</b>	-		<b>46 009</b>	-	

1) Skogforsikringens første år:  $\frac{1}{7}$  1908— $\frac{30}{6}$  1909 inngår i Statistikken for året 1909.La première année de l'assurance forestière ( $\frac{1}{7}$  1908— $\frac{30}{6}$  1909) rentre sous la Statistique pour l'année 1909.2) Sykeforsikringen trådte i kraft  $\frac{3}{7}$  1911. Statistikken for året 1911 viser derfor kun virkningen av sykeforsikringens første halvår.La Loi sur l'assurance-maladie est entrée en vigueur  $\frac{3}{7}$  1911. La Statistique pour l'année 1911 ne montre donc que l'effet de l'assurance-maladie pendant six mois.3) Den stedfundne omveltning av næsten alle tall fra 1916 skriver sig fra karenstidens nedsettelse fra 28 til 10 dager. (L. av  $\frac{13}{8}$  1915).Le reversement qui a lieu de presque tous les chiffres dans cette ligne provient de la réduction du temps de carence médicale de 28 à 10 jours (Loi du  $\frac{13}{8}$  1915).

4) Stigningen skyldes at skadetilfeller som ikke har medført erhvervsudyktighet, men for hvilke der har vært utgifter etter den 10de dag er medtatt i denne rubr. — mot før i rubr. 8 og 9.

L'augmentation est due au fait, que les accidents, qui n'ont pas entraîné incapacité de travail, mais bien des dépenses plus tard que le 10me jour ont été compris dans cette colonne — tandis qu'avant ils étaient compris dans les colonnes 8 et 9.

5) 6) 7) 8) 9) Herav kvinner (Dont femmes): resp. 357, 376, 291, 274, 387.



Tabell 3.

Forbigående og varige invalidrentenydere fordelt etter invaliditetsgraden.

(Antall og kostende). 1919—25.

*Pensionnaires passagers et permanents groupés suivant le degré de leur invalidité.**(Nombre et coût par groupe). Années 1919—25.*

Invaliditets- grader %	Rentesats i %	Antall invalider	Samlet <sup>1)</sup> invalidi- tet.	Antall i % av samtlige invalider	Samlet kostende <sup>2)</sup> kr.	Procent- vis kostende	Kostende i % av total- belast- ningen <sup>3)</sup>	Kostende pr. rente kr.
Groupe d'invalidité en pour cents	Taux des rentes en pour cents	Nombre de pension- naires	Invalidité totale	Pour cent du nombre global des pen- sionnés	Coût total en couronnes <sup>2)</sup>	Pour cent du coût total des pensions	Coût en pour cent de la charge totale <sup>3)</sup>	Coût par pension (en cou- ronnes)
8 <sup>1</sup> / <sub>3</sub>	5	176	1 466	3.5	341 290	1.2	0.76	1 939
10-11 <sup>2</sup> / <sub>3</sub> -13 <sup>1</sup> / <sub>3</sub>	6-7-8	1 103	11 944	21.7	2 803 276	9.7	6.26	2 541
15-16 <sup>2</sup> / <sub>3</sub> -18 <sup>1</sup> / <sub>3</sub>	9-10-11	896	14 154	17.6	3 199 113	11.1	7.14	3 570
20-28 <sup>1</sup> / <sub>3</sub>	12-17	1 376	32 488	27.0	6 916 572	24.0	15.45	5 027
30-48 <sup>1</sup> / <sub>3</sub>	18-29	708	25 199	13.9	5 141 488	17.9	11.48	7 262
50 og derover	30-60	829	56 234	16.3	10 386 963	36.1	23.20	12 530
<b>1919—1925</b>		<b>5 088</b>	<b>141 485</b>	<b>100.0</b>	<b>28 788 702</b>	<b>100.0</b>	<b>64.29</b>	<b>5 658</b>

Gjennomsnittlig invaliditetsgrad (Invalidité moyenne): 27.8.

1926.

8 <sup>1</sup> / <sub>3</sub>	5	17	142	2.5	22 517	0.7	0.43	<sup>4)</sup> 1 325
10-11 <sup>2</sup> / <sub>3</sub> -13 <sup>1</sup> / <sub>3</sub>	6-7-8	166	1 792	24.4	256 391	7.8	4.86	<sup>4)</sup> 1 545
15-16 <sup>2</sup> / <sub>3</sub> -18 <sup>1</sup> / <sub>3</sub>	9-10-11	134	2 124	19.7	299 035	9.2	5.66	<sup>4)</sup> 2 232
20-28 <sup>1</sup> / <sub>3</sub>	12-17	195	4 605	28.6	973 891	29.8	18.45	4 994
30-48 <sup>1</sup> / <sub>3</sub>	18-29	80	2 835	11.7	599 426	18.3	11.35	7 493
50 og derover	30-60	89	6 002	13.1	1 117 748	34.2	21.17	12 559
<b>1926</b>		<b>681</b>	<b>17 500</b>	<b>100.0</b>	<b>3 269 008</b>	<b>100.0</b>	<b>61.92</b>	<b>4 800</b>

Gjennomsnittlig invaliditetsgrad (Invalidité moyenne): 25.7.

1927.

8 <sup>1</sup> / <sub>3</sub>	5	24	200	3.2	26 327	0.8	0.47	<sup>4)</sup> 1 097
10-11 <sup>2</sup> / <sub>3</sub> -13 <sup>1</sup> / <sub>3</sub>	6-7-8	192	2 098	25.5	255 716	7.3	4.56	<sup>4)</sup> 1 332
15-16 <sup>2</sup> / <sub>3</sub> -18 <sup>1</sup> / <sub>3</sub>	9-10-11	144	2 290	19.2	293 773	8.4	5.24	<sup>4)</sup> 2 040
20-28 <sup>1</sup> / <sub>3</sub>	12-17	181	4 230	24.1	889 322	25.5	15.88	4 913
30-48 <sup>1</sup> / <sub>3</sub>	18-29	96	3 407	12.8	679 833	19.5	12.14	7 082
50 og derover	30-60	114	7 760	15.2	1 342 418	38.5	23.96	11 776
<b>1927</b>		<b>751</b>	<b>19 985</b>	<b>100.0</b>	<b>3 487 389</b>	<b>100.0</b>	<b>62.25</b>	<b>4 644</b>

Gjennomsnittlig invaliditetsgrad (Invalidité moyenne): 26.6.

<sup>1)</sup> Invaliditet × antall invalider. Invalidité × nombre de pensionnaires.<sup>2)</sup> Kostendet omfatter den hele belastning: sykebehandling, utbetalte livrenter i skadeåret, premie-reserve, utløsninger etc.

Le coût comporte la charge totale: traitement de malades, rentes payés durant l'année de l'accident, capitalisations etc.

<sup>3)</sup> Med totalbelastningen forstås industriarbeiderforsikringens samlede belastning, såvel til invalid-  
rentenydere som til enker, barn, ascenderer samt de mange små skadetilfeller, som ingen invalid-  
rente medfører (alt inklusive: sykebehandling, utløsninger, begravelshjelp etc.).Cette charge comporte la charge totale de l'assurance des travailleurs de l'industrie, aussi bien aux  
pensionnaires qu'aux veuves, enfants et ascendants, ainsi que des accidents légers n'entraînant pas  
de pension.<sup>4)</sup> Se innledningen angående utløsning av smårenter.

Pour ce qui concerne la capitalisation des petites rentes, voir au remarques générales.

Av disse tabeller sees, at gjennemsnittskostendet for en invalidrente er ca. kr. 5 650 for årene 1919—1925 mens det for årene 1914—1918 var ca. kr. 3 000. (Stigningen skyldes den på side 6\*, anm. 3, nevnte lovendring). Fallet i kostendet til kr. 4 800 pr. rente for året 1926 og 4644 for 1927 skyldes hovedsagelig den i innledningen nevnte lovforandring der bestemmer at alle varige renter med en invaliditet under 20 % skal utløses med 3 års rente.

Det kan i denne forbindelse ha sin interesse å se *gjennemsnittskostendet pr. dødsfall*:

Par ces tableaux on voit, que le cout moyen d'une rente d'invalidite est d'environ 5 650 couronnes pendant les années 1919—1925 tandis que pour les années 1914—1918 il est d'environ 3 000 couronnes (l'accroissement est due à la modification de la loi, mentionné à la page 6\*). La diminution du coût à cr. 4 800 par rente en 1926 et 4644 pour 1927 est principalement due à l'attération de la loi, dont mention a été fait au préface et qui décide que toutes les rentes permanentes resultant d'une invalidité de moins de 20 pour cent doit etre capitalisée sur la base de 3 ans de rente. Dans sette relation il sera d'un certain intérêt de constater *le coût moyen par décès*:

	1919—1925 Kostende - Coût		1926 Kostende - Coût			1927 Kostende - Coût			
	kr. cr.	% av total- kostendet	kr. cr.	%	% av total- kostendet	kr. cr.	%	% av total- kostendet	
Enkerenter . . . .	3 302 673	7.4	433 464	66.80	8.21	457 640	68.49	8.17	Rentes de veuves.
Barnerenter . . . .	1 542 891	3.4	192 963	29.74	3.65	196 602	29.42	3.51	Rentes d'enfants.
Ascendentrenter . .	225 155	0.5	15 250	2.35	0.29	6 596	0.99	0.12	Rentes d'ascendants.
Begravelseshjelp . .	41 899	0.1	7 175	1.11	0.14	7 350	1.10	0.13	Contribution d'enterrement.
<b>Sum . .</b>	<b>5 112 618</b>	<b>11.4</b>	<b>648 852</b>	<b>100.0</b>	<b>12.29</b>	<b>668 188</b>	<b>100.0</b>	<b>11.93</b>	<b>Total.</b>
Antall dødsfall . .	798		94			96			Nombre de décès.
Gj.snittl. kostende pr. dødsfall . . .	<b>6 407</b>		<b>6 903</b>			<b>6 960</b>			Coût moyen par décès.

### Totalbelastningens fordeling.

*Distribution de la charge totale.*

År Année	Invalidrenter Pensions d'invalidité		Efterlattes renter og begravelseshjelp Pensions et contribution d'enterrement		Sykebehandling for skadetilfeller som ingen invalidrenter medfører Traitement de maladie pour des accidents n'entraî- nant pas de rente d'invalidité		Sum Totaux	
	Kr.	%	Kr.	%	Kr.	%	Kr.	%
1919—1925	28 788 702	64.29	5 112 618	11.42	10 875 982	24.29	44 777 302	100.0
1926	3 269 008	61.92	648 852	12.29	1 361 458	25.79	5 279 318	100.0
1927	3 487 389	<b>62.25</b>	668 188	<b>11.93</b>	1 447 004	<b>25.82</b>	5 602 581	<b>100.0</b>

Tabell 4.

Antall invaliditetstilfeller fordelt etter yrkesgrupper og invaliditetsgrad i 1924—1927.

Nombre de cas d'invalidité distribués suivant des groupes d'occupation et le degré d'invalidité pendant l'année 1924—1927.

Yrkes- gruppe <sup>1)</sup> Groupe de metier	Årsverk Nombre d'années de travail	Invaliditetsgrad. Invalidité.										Sum Total		Gjennem- snittlig invaliditets- prosent Invalidité moyenne
		8 <sup>1</sup> / <sub>3</sub> - 18 <sup>1</sup> / <sub>3</sub>	20— 28 <sup>1</sup> / <sub>3</sub>	30— 38 <sup>1</sup> / <sub>3</sub>	40— 48 <sup>1</sup> / <sub>3</sub>	50— 58 <sup>1</sup> / <sub>3</sub>	60— 68 <sup>1</sup> / <sub>3</sub>	70— 78 <sup>1</sup> / <sub>3</sub>	80— 88 <sup>1</sup> / <sub>3</sub>	90— 100	Inv.- tilfeller Cas d'invalidité	Invaliditet <sup>2)</sup> Invalidité		
I	15 073	28	25	12	4	6	5	2	-	2	84	2 479	29.5	
II	26 371	54	36	6	5	8	5	1	-	2	117	2 941	25.1	
III	83 058	133	75	18	11	12	3	5	3	7	267	6 685	25.0	
IV	27 276	22	14	4	2	2	2	-	-	1	47	1 161	24.7	
V	9 178	16	6	3	1	2	1	2	-	1	32	872	27.3	
VI	4 941	4	3	-	1	1	-	-	-	-	9	207	23.0	
VII	47 892	159	67	23	17	17	12	3	1	6	305	7 500	24.6	
VIII	67 554	103	38	9	7	9	5	1	1	4	177	4 109	23.2	
IX	7 259	3	1	1	1	1	-	1	1	-	9	337	37.4	
X	35 115	18	10	1	3	1	2	1	1	2	39	1 139	29.2	
XI	32 098	8	2	4	1	-	-	-	-	-	15	320	21.3	
XII	79 281	58	40	18	2	10	3	1	1	3	136	3 521	25.9	
XIII	13 274	4	4	-	2	-	-	-	-	-	10	212	21.2	
XIV	48 177	151	95	38	9	21	15	4	1	13	347	9 504	27.4	
XV	70 062	135	77	41	9	27	11	5	4	12	321	9 217	28.7	
XVI	50 477	194	117	39	17	37	18	7	2	8	439	11 751	26.8	
XVII	129 943	220	142	46	17	38	19	11	2	23	518	14 863	28.7	
I—XVII	747 029	1310	752	263	109	192	101	44	17	84	2 872	76 818	26.7	

1) Jfr. side 16\*

2) Invaliditetsgrad × invaliditetstilfeller. Invalidité × cas d'invalidité.

Tabell 5.

Antall invaliditetstilfeller fordelt etter invaliditetsgrad og alder samt dødsfall i 1924—1927.

Nombre des cas d'invalidité distribué suivant le degré d'invalidité et d'age, ainsi que cas de décès pendant l'années 1924—1927.

Invaliditetsgrad Degré d'invalidité	Alder Age										Sum Totaux
	16	17—19	20—24	25—29	30—39	40—49	50—59	60—69	70 og derover		
8 <sup>1</sup> / <sub>3</sub> —18 <sup>1</sup> / <sub>3</sub>	18	61	101	144	275	250	273	155	33	1 310	
20—28 <sup>1</sup> / <sub>3</sub>	11	39	61	59	168	154	135	102	23	752	
30—38 <sup>1</sup> / <sub>3</sub>	4	10	21	23	58	64	47	30	6	263	
40—48 <sup>1</sup> / <sub>3</sub>	2	2	7	12	20	18	19	24	5	109	
50—58 <sup>1</sup> / <sub>3</sub>	5	6	21	17	30	31	31	34	17	192	
60—68 <sup>1</sup> / <sub>3</sub>	1	6	6	15	21	11	11	21	9	101	
70—78 <sup>1</sup> / <sub>3</sub>	1	1	-	1	6	13	9	13	-	44	
80—88 <sup>1</sup> / <sub>3</sub>	-	-	-	-	6	2	1	6	2	17	
90—98 <sup>1</sup> / <sub>3</sub>	-	1	-	-	1	2	-	1	-	5	
100	-	-	6	2	7	12	20	22	10	79	
Sum invaliditetstilfeller	42	126	223	273	592	557	546	408	105	2 872	
Sum invaliditetsprosent	1 096	2 931	5 708	6 592	14 886	14 354	13 983	13 292	3 976	76 818	
Middels invaliditetsgrad	26.1	23.3	25.6	24.1	25.1	25.8	25.6	32.6	37.9	26.7	
Dødsfall	-	8	36	49	85	78	70	62	15	403	



Tabell 6.

**Kostende pr. ulykke, pr. årsverk og i ‰ av arbeidslønnen.**  
*Coût par accident, par année de travail et en ‰ du mont. des salaires.*  
 1922—1927.

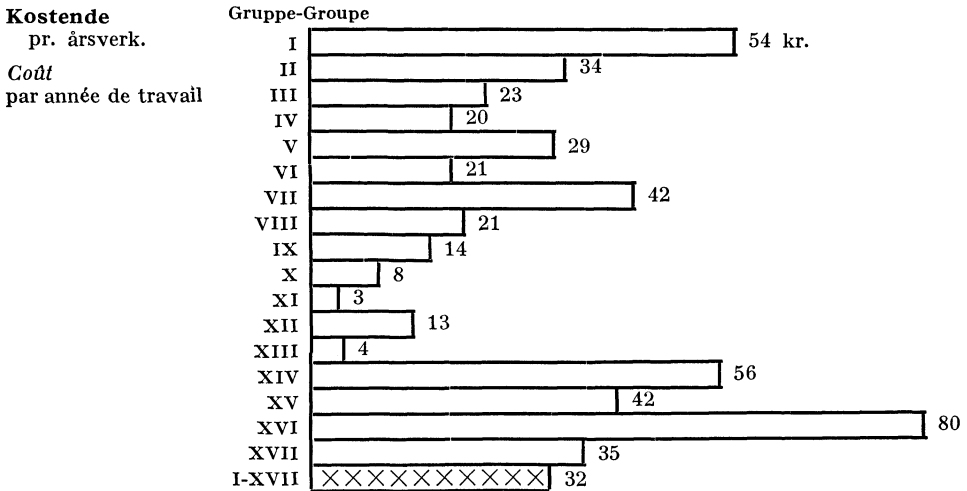
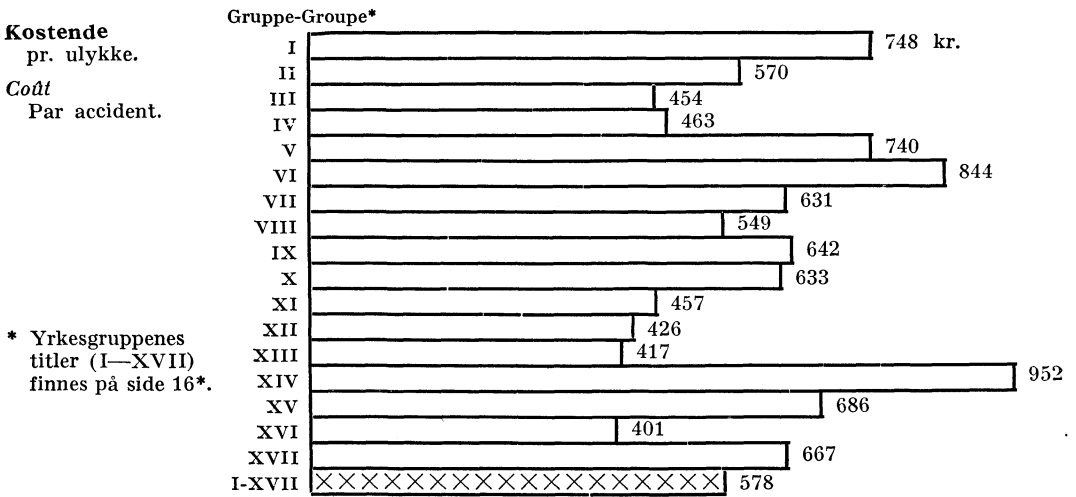

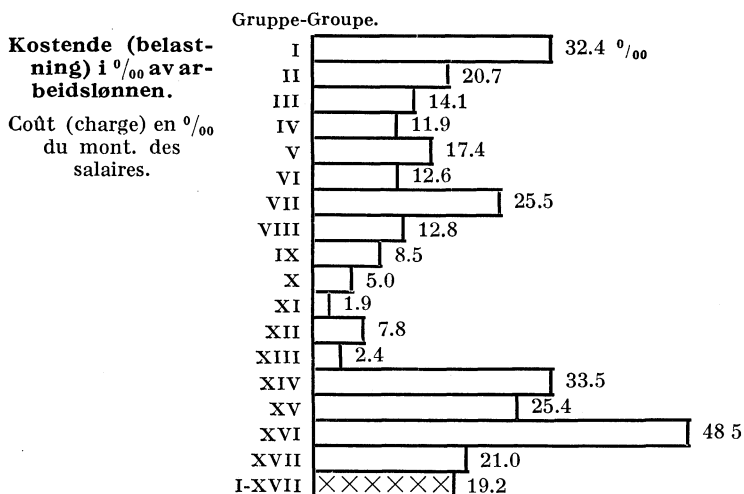

Tabell 7 (jfr. omstående grafiske fremstilling).  
Gjelder året 1927.

Gruppe <sup>1)</sup> Groupe	Antall årsverk Nombre d'années de travail.	Antall tapte arbeidsdager <sup>2)</sup> Nombre de journées de travail perdues <sup>2)</sup>	Tapte arbeidsdager pr. årsverk Journées de travail perdues par années de travail	Antall ulykker Nombre d'accidents	Antall ulykker pr. 100 årsverk Nombre d'accidents par 100 années de travail
I	3 504	88 606	25.29	288	8.22
II	6 026	114 087	18.93	452	7.50
III	17 719	216 584	12.22	975	5.50
IV	6 406	101 822	15.89	275	4.29
V	2 164	25 090	11.59	110	5.08
VI	1 247	19 645	15.75	26	2.09
VII	10 227	190 293	18.61	755	7.38
VIII	17 232	150 656	8.74	710	4.12
IX	1 700	9 740	5.73	36	2.12
X	8 447	29 164	3.45	130	1.54
XI	7 668	8 819	1.15	49	0.64
XII	19 874	113 983	5.74	613	3.08
XIII	3 206	8 493	2.65	26	0.81
XIV	11 773	319 463	27.14	753	6.40
XV	17 023	344 102	20.21	1 092	6.41
XVI	11 077	399 054	36.03	2 477	22.36
XVII	30 394	554 908	18.26	1 623	5.34
I-XVII	175 687	2 694 509	15.34	10 390	5.91

<sup>1)</sup> Jfr. side 16\*.

<sup>2)</sup> Ved beregningen av antall tapte arbeidsdager er de 10 første dager etter ulykken (karenstiden) også tatt med.  
Calculant le nombre de journées de travail perdues on y a compris les 10 premiers jours immédiatement suivant l'accident (periode de carence).

**Antall tapte arbeidsdager pr. årsverk yrkesgruppevis (hvite søiler)**

*Nombre de journées de travail perdues par année de travail et par groupe de métiers (colonnes blanches).*

**Antall godkjente ulykker pr. 100 årsverk yrkesgruppevis (sorte søiler)**

*Nombre d'accidents reconnus par 100 années de travail et par groupes de métiers (colonnes noirs)*

**for året 1927.**

*pour l'année 1927.*

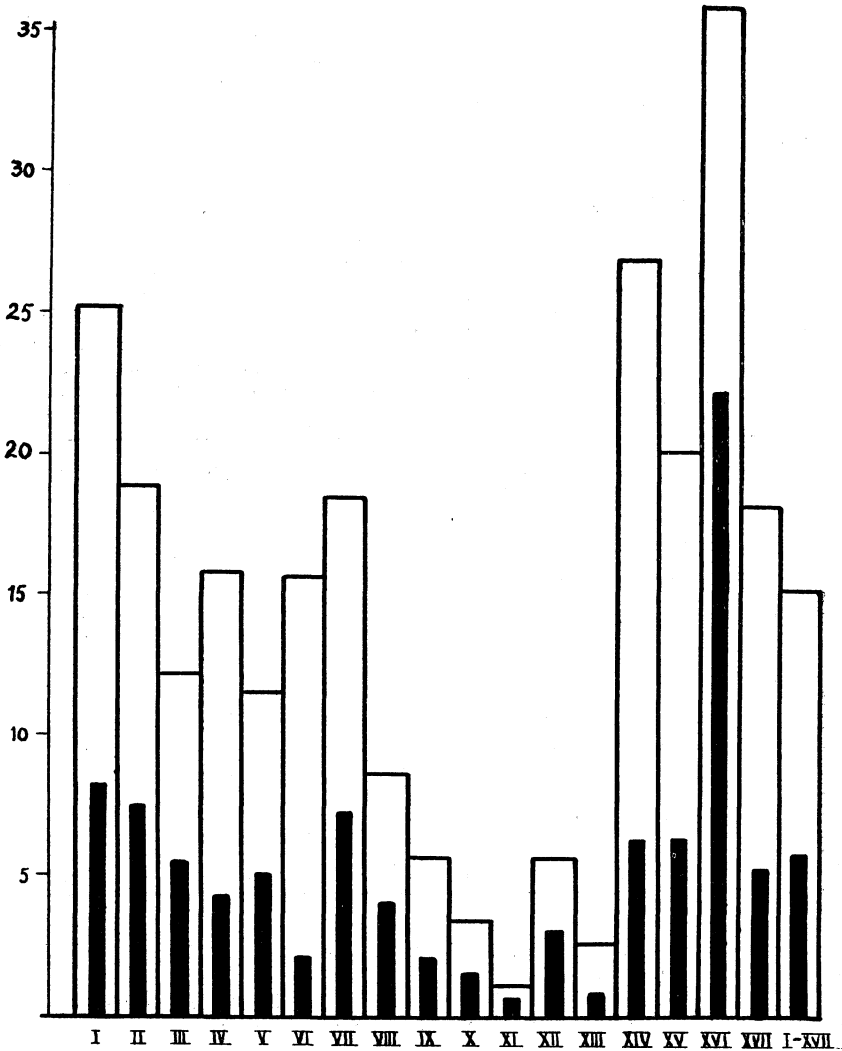

**Antall tapte arbeidsdager pr. årsverk yrkesgruppevis (hvite søiler)**

*Nombre de journées de travail perdues par année de travail et par groupe de métiers (colonnes blanches).*

**Antall godkjente ulykker pr. 100 årsverk yrkesgruppevis (sorte søiler)**

*Nombre d'accidents reconnus par 100 années de travail et par groupes de métiers (colonnes noirs)*

**for årene 1922—1927.**  
*pour l'années 1922—1927.*

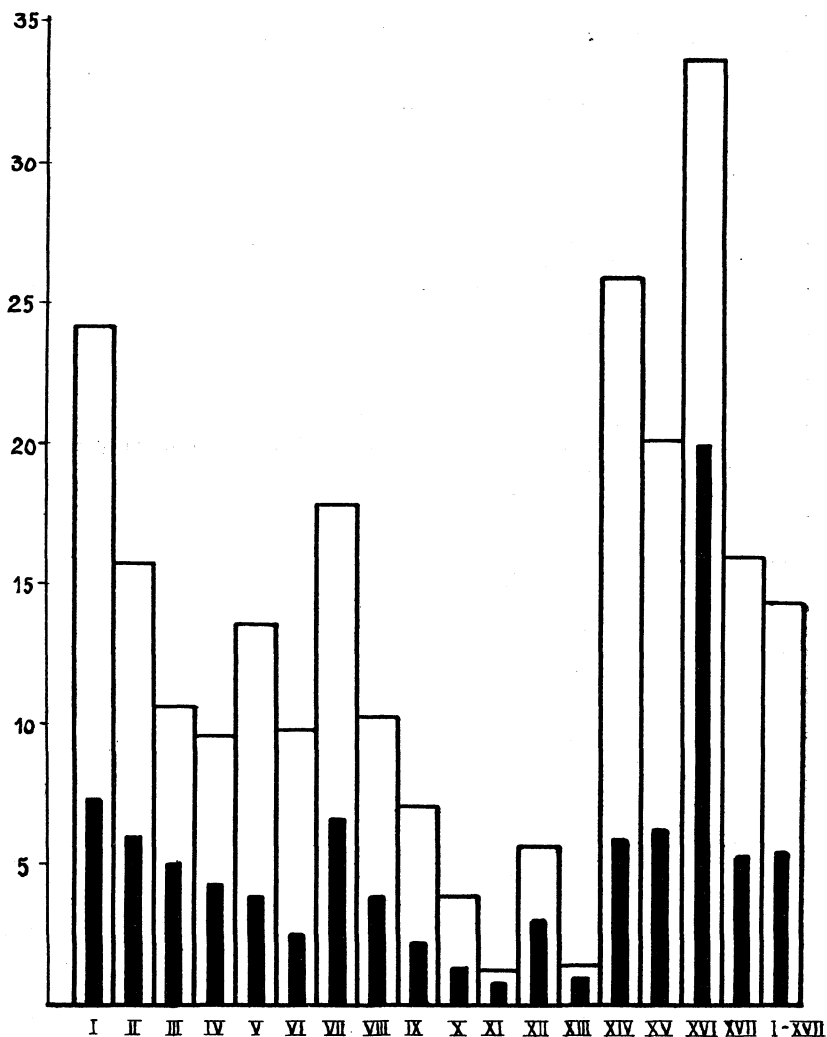

**Yrkesgruppeinndeling.***Division par groupes de métiers.*

- I. Utvinning av metaller.  
Extraction des métaux.
- II. Jord- og stenindustri.  
Industries des terres et de la pierre.
- III. Jern- og metallindustri, tilvirkning av maskiner og transportmidler.  
Industries du fer et des métaux, fabrication de machines et de moyens de transport.
- IV. Kjemisk industri.  
Industrie chimique.
- V. Olje- og fettindustri.  
Industries des huiles et des graisses.
- VI. Elekrisitets- og gassverk.  
Stations génératrices d'électricité et usines de gaz.
- VII. Treindustri.  
Industrie des bois.
- VIII. Tremasse-, cellulose- og papirindustri.  
Industries de la pâte à papier et du papier.
- IX. Lær- og gummiindustri.  
Industries des cuirs et des articles en caoutchouc.
- X. Tekstilindustri.  
Industries textiles.
- XI. Industri for beklædning og lignende, samt rensning.  
Industries de la confection d'habillement e.t.c., et nettoyage.
- XII. Nærings- og nydelsesmiddelindustri.  
Industries alimentaires.
- XIII. Polygrafisk industri.  
Industrie polygraphique.
- XIV. Byggeindustri.  
Industrie de la construction.
- XV. Transportbedrift, lagerarbeide og istrafikk.  
Industrie de transport, entrepôts, production et commerce de la glace.
- XVI. Land- og skogbruk.  
Agriculture et sylviculture.
- XVII. Forskjellige bedrifter.  
Industries diverses.
  - a. Private.  
Travaux d'intérêt privé.
  - b. Offentlige.  
Travaux publics.
  - c. Kommunale.  
Travaux communaux.

Tabell 8.

Antall tapte arbeidsdager ved sykdom, invaliditet og død i årene 1922—1927.  
 Nombre de journées perdues par cause de maladie, d'invalidité et de mort pour l'années  
 1922—1927.

Ulykkes-årsak Causes (jfr. side 18*)	Antall ulykker Nombre d'accidents		Antall tapte arbeidsdager Nombre de journées de travail perdues.					Kostende kr. Coût cour.	
	Ialt Total	Herav døde Dont décès	Sygdом <sup>1)</sup> Maladie	Invaliditet Invalidité	Død Mort	Sum Total	Pr. ulykke Par acc.	Ialt Total	Pr. ulykke Par acc.
I A	501	1	19 986	64 288	7 500	91 774	183	258 769	517
I B	696	19	34 198	219 851	142 500	396 549	570	744 275	1 069
I C	7 448	20	262 058	1 820 826	150 000	2 232 884	300	5 524 255	742
I D	2 689	61	125 762	607 309	457 500	1 190 571	443	2 371 318	882
II	3 070	60	156 609	539 688	450 000	1 146 297	373	2 253 724	734
III	2 674	77	97 735	557 256	577 500	1 232 491	461	2 498 748	934
IV	10 099	139	498 170	2 125 135	1 042 500	3 665 805	363	7 542 568	747
V	1 733	8	56 173	140 471	60 000	256 644	148	609 202	352
VI	3 776	97	189 669	694 435	727 500	1 611 604	427	3 158 583	836
VII	13 286	34	451 210	880 376	255 000	1 586 586	119	4 048 220	305
VIII	13 085	6	378 865	1 210 470	45 000	1 634 335	125	4 278 817	327
IX	511	5	26 343	98 574	37 500	162 417	318	342 073	669
X	2 130	80	80 506	275 638	600 000	956 144	449	1 397 302	656
I-X	<b>61 698</b>	<b>607</b>	<b>2 377 284</b>	<b>9 234 317</b>	<b>4 552 500</b>	<b>16 164 101</b>	<b>262</b>	<b>35027854</b>	<b>568</b>

<sup>1)</sup> Ved beregning av antall tapte arbeidsdager er de 10 første dager etter ulykken (karenstiden) også tatt med.

Calculant le nombre de journées perdues on y a compris les 10 premiers jours immédiatement suivant l'accident (periode de carence).

<sup>2)</sup> Hertil kommer kr. 34 173 i utgift for ikke godkjente ulykker og kr. 781 854 vedrørende tidligere åranger.

À ajouter 34173 cour. dépenses pour accidents non reconnus plus 781 854 cour. se rapportant à des exercices antérieurs.

**Antall tapte arbeidsdager pr. årsverk etter ulykkesårsak (hvite søiler) — jfr. tabell 9**  
*Nombre de journées de travail perdues par année de travail suivant leurs causes (colonnes blanches).*

**Antall godkjendte ulykker pr. 100 årsverk etter ulykkesårsak (sorte søiler)**  
*Nombre d'accidents reconnus par 100 années de travail suivant leurs causes (colonnes noirs)*

**for året 1927.**  
*pour l'année 1927.*

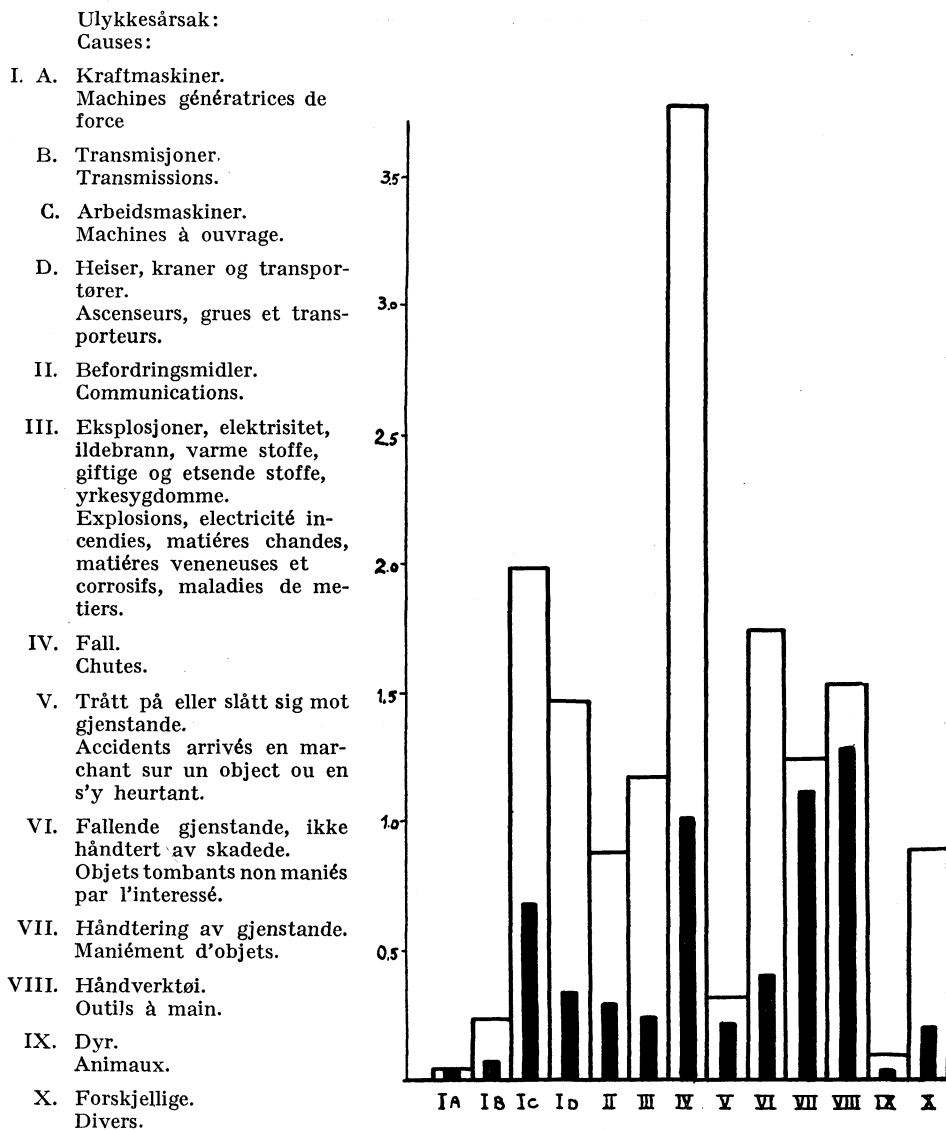



Antall tapte arbeidsdager pr. årsverk etter ulykkesårsak (hvite søiler) — jfr. tabell 9.  
 Nombre de journées de travail perdues par année de travail suivant leurs causes (colonnes blanches).

Antall godkjente ulykker pr. 100 årsverk etter ulykkesårsak (sorte søiler)  
 Nombre d'accidents reconnus par 100 années de travail suivant leurs causes (colonnes noirs)

for årene 1922—1927.  
 pour l'années 1922—1927.

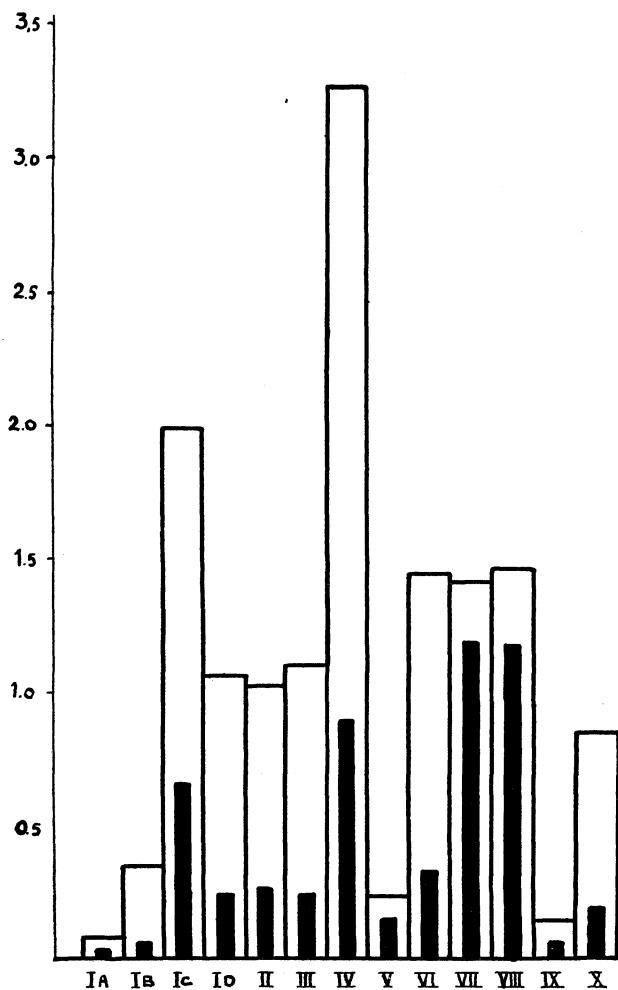

Yrkes- gruppe Groupe de métier	Årsverk Années de travail	Antall tapte arbeidsdager fordelt Nombre de journées de travail perdues suivant 19									
		IA	IB	IC	ID	II	III	IV	V	VI	VII
I	3 504	1 607	3 334	8 821	11 208	15 672	1 112	12 514	88	25 356	1 174
II	6 026	-	134	5 623	19 686	2 059	14 704	27 289	1 481	11 105	11 669
III	17 719	347	1 317	32 185	22 926	14 183	18 116	58 379	1 196	15 937	19 038
IV	6 406	20	9 150	2 276	5 714	657	10 307	23 494	222	45 543	1 863
V	2 164	50	963	220	7 705	156	146	4 878	204	1 603	8 932
VI	1 247	-	-	-	175	12	18 912	276	77	-	144
VII	10 227	294	3 719	102 698	8 573	893	233	24 247	405	15 817	20 490
VIII	17 232	32	4 150	37 214	8 480	4 520	9 480	34 145	7 863	8 028	8 654
IX	1 700	-	7 521	313	-	31	24	294	1 363	28	126
X	8 447	73	113	2 972	2 002	-	90	16 878	168	1 034	5 670
XI	7 668	-	-	5 751	32	-	70	176	8	-	962
XII	19 874	1 617	5 985	25 520	7 355	10 970	1 930	16 317	3 173	2 494	13 379
XIII	3 206	-	772	3 540	912	-	14	3 214	29	-	12
XIV	11 773	126	79	6 807	11 749	8 505	13 370	142 264	24 297	48 246	18 453
XV	17 023	694	1 929	14 647	124 835	23 820	10 697	95 555	2 680	3 302	40 132
XVI	11 077	22	376	64 518	-	53 331	974	79 960	4 180	46 173	38 536
XVII	30 394	1 689	144	35 226	24 789	19 163	105 900	123 036	7 148	81 611	28 916
I-XVII	175 687	6 571	39 686	348 331	256 141	153 972	206 079	662 916	54 582	306 277	218 150
I % av det hele . . . . . En pour cent		0.2	1.5	12.9	9.5	5.7	7.7	24.6	2.0	11.4	8.1
Tapte arbeidsd. pr. årsv. . . . . Journées de travail perdues par ann. de travail		0.04	0.23	1.98	1.46	0.88	1.17	3.77	0.31	1.74	1.24
Antall ulykker . . . . . Nombre d'accidents		66	123	1 198	592	503	422	1 785	379	697	1 970
Antall ulykker pr. 100 årsv. Nombre d'acc. par 100 années de travail		0.04	0.07	0.68	0.34	0.29	0.24	1.01	0.21	0.40	1.12
Tapte arbeidsd. pr. ulykke Journées de travail perdues par acc.		100	323	291	433	306	488	371	144	439	111
<b>1922—</b>											
I-XVII	1 123 377	91 774	396 549	2 232 884	1 190 571	1 146 297	1 232 491	3 665 805	256 644	1 611 604	1 586 586
I % av det hele . . . . . En pour cent		0.6	2.4	13.8	7.4	7.1	7.6	22.7	1.6	10.0	9.8
Tapte arbeidsd. pr. årsv. . . . . Journées de travail perdues par ann. de travail		0.08	0.35	1.99	1.06	1.02	1.10	3.26	0.23	1.44	1.41
Antall ulykker . . . . . Nombre d'accidents		501	696	7 448	2 689	3 070	2 674	10 099	1 733	3 776	13 286
Antall ulykker pr. 100 årsv. Nombre d'acc. par 100 années de travail		0.04	0.06	0.66	0.24	0.27	0.24	0.90	0.15	0.34	1.18
Tapte arbeidsd. pr. ulykke Journées de travail perdues par acc.		183	570	300	443	373	461	363	148	427	119



Tabell 10. Oppgave over rentebevegelsen 1895—1927. *Relevé du mouvement des pensions.*

Rentebevegelsen Le mouvement des pensions	År Années	Forbigående invalidreuter Pensions temporaires d'invalidité		Varige invalidreuter Pensions permanentes d'invalidité		Enkerenter Pensions attribuées à des veuves		Barnerenter Pensions attribuées à des enfants		Ascendent- reuter Pensions attribuées à des ascendants		Tilsammen Totaux	
		Antall Nom- bre	Årl. rente Rente annuelle	Antall Nom- bre	Årl. rente Rente annuelle	Antall Nom- bre	Årl. rente Rente annuelle	Antall Nom- bre	Årl. rente Rente annuelle	Antall Nom- bre	Årl. rente Rente annuelle	Antall Nom- bre	Årl. rente Rente annuelle
Bestand ved begynnelsen av Nombre au comm. de l'année	1895-96	-	Kr. -	-	Kr. -	-	Kr. -	-	Kr. -	-	Kr. -	-	Kr. -
Tilgang i . . . . .	»	40	10 255	358	42 385	52	7 686	112	10 817	18	1 815	575	72 458
Avgang i . . . . .	»	4	956	5	418	2	289	5	666	-	-	16	2 829
Nettotilg. i Accroissement net.	1895-96	36	9 299	353	41 967	50	7 397	107	10 151	13	1 315	559	70 129
Bestand ved begynnelsen av	1905	477	72 885	3 525	471 453	384	61 951	746	82 034	89	9 750	5 221	698 073
Tilgang i . . . . .	»	369	56 291	386	57 608	50	9 082	114	13 764	9	1 217	928	187 907
Avgang i . . . . .	»	820	52 159	147	85 146	14	2 612	49	5 509	5	708	685	96 129
Nettotilgang i . . . . .	1905	49	4 132	239	22 457	36	6 420	65	8 255	4	514	293	41 778
Bestand ved begynnelsen av	1910	948	140 671	4 653	635 032	608	103 421	1 056	128 274	152	18 653	7 417	1 026 051
Tilgang i . . . . .	»	589	89 668	419	64 226	68	13 848	191	25 620	9	1 583	1 276	194 895
Avgang i . . . . .	»	406	58 871	126	16 916	33	5 897	124	15 928	7	1 106	696	98 718
Nettotilgang i . . . . .	1910	183	30 797	293	47 310	35	7 951	67	9 692	2	427	560	96 177
Bestand ved begynnelsen av	1915	1 592	275 099	6 759	978 777	860	167 805	1 263	160 669	205	28 603	10 679	1 610 953
Tilgang i . . . . .	»	816	148 588	616	107 225	104	25 197	247	30 814	20	2 861	1 803	309 685
Avgang i . . . . .	»	681	116 093	201	29 702	18	3 091	158	20 882	11	1 792	1 064	171 060
Nettotilgang i . . . . .	1915	135	27 495	415	77 523	86	22 106	94	10 432	9	1 069	739	138 625
Bestand ved begynnelsen av	1920	1 954	421 996	8 135	1 406 072	1 180	272 182	1 467	218 793	264	43 094	13 000	2 362 137
Tilgang i . . . . .	»	679	283 649	741	185 121	87	84 488	188	40 441	6	2 815	1 701	496 459
Avgang i . . . . .	»	805	190 279	240	47 447	30	6 651	176	26 961	17	3 180	1 268	274 518
Nettotilgang i . . . . .	1920	÷ 126	43 370	501	137 674	57	27 782	12	13 480	÷ 11	÷ 365	433	221 941
Bestand ved begynnelsen av	1926	1 816	586 620	9 752	2 251 298	1 423	444 249	1 336	284 909	223	50 330	14 550	3 617 406
Tilgang i . . . . .	»	488	208 582	766	233 669	77	30 881	114	86 898	4	2 150	1 449	506 680
Avgang i . . . . .	»	619	209 586	1 189	169 917	40	12 842	180	89 867	18	3 226	2 041	484 988
Nettotilgang i . . . . .	1926	÷ 131	÷ 6 054	÷ 423	63 752	37	18 039	÷ 66	÷ 2 969	÷ 9	÷ 1 076	÷ 592	71 692
Bestand ved begynn. av Nombre au comm. de l'année	1927	1 685	580 566	9 329	2 315 050	1 460	462 288	1 270	281 940	214	49 254	13 958	3 689 098
Tilgang i . . . . .	»	108	62 582	1 098	358 343	81	81 577	149	41 192	8	1 880	1 489	495 574
Avgang i . . . . .	»	577	202 806	1 788	264 279	42	12 940	171	87 298	13	2 555	2 591	519 878
Nettotilgang i . . . . .	1927	÷ 469	÷ 140 224	÷ 690	94 064	39	18 637	÷ 22	3 899	÷ 10	÷ 675	÷ 1 152	÷ 24 299
Bestand ved utgangen av Nombre à la fin de l'année	1927	1 216	440 342	8 639	2 409 114	1 499	480 925	1 248	285 839	204	48 579	12 806	3 664 799

Tabell 11.

Opgave over dødsfall og dødsårsaker blandt invalidrentenydere 1895—1927.

Relevé des décès et causes de décès parmi les invalides pensionnés 1895—1927.

Dødsårsaker Causes de décès	1895-	1906-	1911-	1916-	1921-	1927	1895—1927	
	1905	1910	1915	1920	1926		Antall Nombre	%
<b>Sykdommer:</b>								
Maladies:								
1. Tyfoidfeber. — <i>Febris typhoidea</i> . . . . .	3	4	1	3	1	-	12	0.3
2. Influenza. — <i>Influenza</i> . . . . .	1	3	5	16	9	2	36	0.9
3. Pyæmi. — <i>Pyæmia</i> . . . . .	1	4	-	5	5	4	19	0.5
4. Akut diarré. — <i>Diarrh. acut</i> . . . . .	1	-	4	4	7	1	17 <sup>1)</sup>	0.4
5. Lungetuberkulose. — <i>Tuberculosis pulmonum</i>	62	60	62	105	113	14	416 <sup>2)</sup>	9.9
6. Tuberkulose utenf. lungerne. — <i>Tub. extra pulm.</i> . . . . .	6	12	12	19	16	2	67 <sup>3)</sup>	1.6
7. Krefft. — <i>Cancer et sarcoma</i> . . . . .	66	44	101	120	209	43	583 <sup>4)</sup>	13.9
8. Alderdomssvakhet. — <i>Debilitas senilis</i> . . . . .	27	34	57	137	191	40	486 <sup>5)</sup>	11.5
9. Åreforkalkning. — <i>Art. scler</i> . . . . .	-	14	37	64	76	13	204 <sup>6)</sup>	4.9
10. Hjerneslag. — <i>Apoplexia et embolia cerebri</i>	13	29	67	76	143	19	347 <sup>7)</sup>	8.2
11. Hjernebetendelse. — <i>Meningitis</i> . . . . .	4	3	9	9	8	-	33 <sup>8)</sup>	0.8
12. Organisk hjernesykdom. — <i>Vitia org. cerebri</i>	6	8	5	8	9	-	36 <sup>9)</sup>	0.9
13. Organisk hjertesykdom. — <i>Vitia org. cordis</i> . . . . .	16	17	45	64	88	20	250 <sup>10)</sup>	5.9
14. Hjertelammelse. — <i>Paralysis cordis</i> . . . . .	16	28	47	47	118	24	280 <sup>11)</sup>	6.7
15. Bronkit. — <i>Bronchitis</i> . . . . .	14	10	22	49	42	8	145 <sup>12)</sup>	3.4
16. Lungebetendelse. — <i>Pneumonia</i> . . . . .	24	41	60	137	98	25	385 <sup>13)</sup>	9.1
17. Lungehindebetendelse. — <i>Pleuritis serosa et purulenta</i> . . . . .	1	2	2	5	6	-	16	0.4
18. Mavebetendelse. — <i>Peritonitis diffusa</i> . . . . .	5	8	6	8	8	2	37	0.9
19. Mavesår. — <i>Ulcus ventriculi</i> . . . . .	2	3	4	7	9	1	26 <sup>14)</sup>	0.6
20. Brokk. — <i>Hernia</i> . . . . .	1	3	1	1	2	1	9	0.2
21. Tarmslyng etc. — <i>Obstructio alvi, ileus</i> . . . . .	3	2	8	6	12	1	32	0.8
22. Nyresykdom. — <i>Nephritis</i> . . . . .	13	10	27	49	48	5	152 <sup>15)</sup>	3.6
23. Gulsot. — <i>Icterus</i> . . . . .	2	-	2	-	-	1	5	0.1
24. Vattersot. — <i>Hydrops</i> . . . . .	1	-	1	1	5	-	8	0.2
25. Sukkersyke. — <i>Diabetes</i> . . . . .	1	2	3	5	15	2	28	0.7
26. Blodmangel. — <i>Anæmia</i> . . . . .	1	4	5	3	6	1	20	0.5
27. Leverbetendelse. — <i>Cirrhosis hepatis etc.</i> . . . . .	1	-	7	2	5	-	15	0.3
28. Rosen. — <i>Erysipelas</i> . . . . .	1	2	2	4	5	-	14	0.3
29. Koldbrand. — <i>Gangræna</i> . . . . .	1	2	7	6	6	1	23 <sup>16)</sup>	0.5
30. Urinveissykdom. — <i>Morbus urogenitalis</i> *)	-	-	-	-	34	12	46 <sup>17)</sup>	1.1
31. Andre sykdomme. — <i>Autres</i> . . . . .	23	34	31	45	76	3	212 <sup>18)</sup>	5.0
Sum døde av sykdommer. — Total des décès causés par maladies . . . . .	316	383	640	1 005	1 370	245	3 959	94.1
<b>Voldsomme dødsfall:</b>								
Morts violentes:								
32. Selvmord. — <i>Suicidium</i> . . . . .	6	6	6	4	9	3	34 <sup>19)</sup>	0.8
33. Drukning. — <i>Submersio</i> . . . . .	9	8	24	11	19	3	74	1.7
34. Forblødning. — <i>Hæmorrhagia</i> . . . . .	3	1	-	2	1	-	7 <sup>20)</sup>	0.2
35. Andre ulykkestilfeller. — <i>Autres</i> . . . . .	5	12	6	11	39	7	80 <sup>21)</sup>	1.9
Sum voldsomme dødsfall. — Total des morts violentes . . . . .	23	27	36	28	68	13	195	4.6
36. Ukjent eller uoppgitt dødsårsak. — Cause inconnue . . . . .	-	4	13	17	19	3	56	1.3
Samlet sum dødsfall. — Total des décès	339	414	689	1 050	1 457	261	4 210	100.0
Herav godkjente som følge av ulykken Dont reconnus par suite de l'accident	} <sup>1)</sup> 2, <sup>2)</sup> 20, <sup>3)</sup> 9, <sup>4)</sup> 5, <sup>5)</sup> 6, <sup>6)</sup> 3, <sup>7)</sup> 10, <sup>8)</sup> 3, <sup>9)</sup> 4, <sup>10)</sup> 4, <sup>11)</sup> 10, <sup>12)</sup> 5, <sup>13)</sup> 3, <sup>14)</sup> 1, <sup>15)</sup> 7, <sup>16)</sup> 1, <sup>17)</sup> 5, <sup>18)</sup> 11, <sup>19)</sup> 4, <sup>20)</sup> 2, <sup>21)</sup> 15.							

\*) Denne dødsårsak er uttrukket av årsaken «andre sykdomme» fra 1923.

Cette cause de décès a été extrait, de la cause «Autres maladies» a partir de 1923.

## Tabell

## Oversikt over premiereservenes

Aperçu sur le mouvement les capitalisation des pensions

Årgang	31/12 1914	31/12 1915	31/12 1916	31/12 1917	31/12 1918	31/12 1919	31/12 1920
18 <sup>95</sup> / <sub>96</sub>	617 236	580 478	541 919	500 798	467 687	445 130	425 442
1897	465 898	445 022	408 564	392 676	369 734	357 418	336 945
1898	630 527	598 516	551 770	536 556	508 569	490 752	468 130
1899	672 165	643 534	592 489	571 758	552 705	528 051	493 355
1900	733 322	694 944	649 972	622 731	603 166	588 175	568 976
1901	742 065	699 518	646 910	608 284	589 426	559 662	540 914
1902	665 214	626 100	577 693	535 152	514 161	507 693	489 567
1903	780 062	739 602	684 361	651 091	620 479	588 927	561 792
1904	751 408	712 560	657 526	628 573	580 051	555 761	527 074
1905	781 971	753 550	691 231	649 279	617 530	590 665	565 622
1906	1 089 444	1 044 923	959 779	914 318	869 180	835 070	798 678
1907	1 240 709	1 191 611	1 099 288	1 031 845	984 713	912 960	872 710
1908	1 238 507	1 200 377	1 100 958	1 055 964	999 020	966 474	901 467
1909	1 293 605	1 251 143	1 152 511	1 119 096	1 054 583	1 012 007	987 701
1910	1 634 041	1 579 107	1 465 003	1 395 057	1 333 471	1 274 894	1 207 667
1911	1 883 876	1 808 654	1 683 639	1 593 601	1 517 407	1 449 710	1 376 960
1912	1 915 882	1 861 989	1 686 031	1 601 103	1 525 622	1 492 863	1 439 155
1913	2 223 614	2 154 729	2 043 038	1 912 416	1 831 855	1 776 874	1 708 474
1914	2 322 770	2 264 190	2 174 134	2 082 177	1 963 326	1 942 622	1 876 249
1915	-	2 499 741	2 440 334	2 341 829	2 252 569	2 307 630	2 173 083
1916	-	-	2 585 822	2 529 407	2 418 899	2 495 002	2 308 651
1917	-	-	-	2 576 850	2 500 213	2 646 131	2 482 607
1918	-	-	-	-	1) 3 190 908	3 420 808	3 307 699
1919	-	-	-	-	-	5 059 483	4 914 178
1920	-	-	-	-	-	-	4 432 273
1921	-	-	-	-	-	-	-
1922	-	-	-	-	-	-	-
1923	-	-	-	-	-	-	-
1924	-	-	-	-	-	-	-
1925	-	-	-	-	-	-	-
1926	-	-	-	-	-	-	-
1927	-	-	-	-	-	-	-
Sum	21 682 316	23 350 288	24 393 972	25 850 561	27 865 274	32 804 762	35 765 369

1) Angående stigningen i reserve fra 1918 jfr. anm. 3 side 6\*.

Concernant l'accroissement de la reserve en 1918 voir page 6\*.

2) Fra 1/4 1923 hevedes rentene med 25 % til alle efterlatte og til invalider med invaliditet 50 % og derover, dog kun forsåvidt renten hitrørte fra skader før 30/9 1918.

À partir du 1 avril 1923 les rentes furent majorés de 25 pour cent à tous membres de famille ainsi qu'aux invalides de 50 pour cent d'invalidité et plus, pour autant que la rente était le résultat d'un accident survenu avant le 30 septembre 1918.

## 12.

## gang i årene 1914—1927.

pendant les années de 1914—1927.

<sup>31</sup> / <sub>12</sub> 1921	<sup>31</sup> / <sub>12</sub> 1922	<sup>2)</sup> <sup>31</sup> / <sub>12</sub> 1923	<sup>31</sup> / <sub>12</sub> 1924	<sup>31</sup> / <sub>12</sub> 1925	<sup>3)</sup> <sup>31</sup> / <sub>12</sub> 1926	<sup>3)</sup> <sup>31</sup> / <sub>12</sub> 1927
409 018	360 535	359 725	339 884	324 889	305 988	278 456
316 975	288 030	317 176	296 140	280 000	261 131	234 967
443 678	404 961	418 619	388 811	364 244	339 563	295 997
470 736	435 005	459 780	436 187	413 327	380 012	345 964
546 525	498 073	535 291	505 768	485 328	445 278	408 050
513 488	479 578	512 593	492 646	474 373	444 940	407 002
452 866	426 712	451 922	426 520	410 437	388 559	337 204
541 740	512 045	555 416	529 936	499 983	460 630	420 890
510 147	483 093	508 275	477 941	463 750	409 930	368 393
549 140	510 377	557 699	533 744	513 331	488 158	451 359
748 077	702 412	757 346	726 508	694 176	654 849	602 610
830 427	794 155	871 700	844 784	797 069	736 276	684 946
861 977	806 853	845 300	805 562	783 756	733 229	692 608
929 602	865 838	909 625	874 308	832 882	780 540	722 614
1 151 524	1 077 761	1 166 498	1 092 505	1 034 030	962 962	876 953
1 305 862	1 248 757	1 295 366	1 218 991	1 142 366	1 022 910	951 564
1 387 961	1 317 514	1 416 776	1 343 244	1 254 025	1 145 172	1 035 915
1 630 425	1 572 154	1 706 767	1 612 989	1 509 336	1 384 763	1 266 360
1 767 183	1 652 624	1 790 464	1 722 654	1 630 374	1 510 341	1 384 799
2 080 102	1 962 926	2 126 637	2 029 655	1 924 953	1 784 658	1 631 128
2 163 987	2 063 072	2 239 334	2 134 692	2 013 480	1 853 890	1 703 937
2 322 512	2 197 993	2 332 117	2 228 336	2 119 930	1 962 730	1 808 749
3 050 162	2 852 462	2 879 596	2 724 074	2 573 533	2 401 842	2 144 824
4 746 892	4 359 614	4 109 877	3 935 704	3 762 668	3 504 297	3 118 655
4 384 326	4 251 271	3 916 834	3 638 918	3 464 347	3 165 023	2 877 302
3 597 922	3 481 299	3 365 201	3 096 396	2 919 412	2 668 142	2 412 214
-	4 132 925	4 060 857	3 925 603	3 735 906	3 475 735	3 117 487
-	-	4 148 114	4 078 274	3 952 454	3 637 625	3 205 920
-	-	-	3 887 461	3 809 026	3 678 928	3 358 026
-	-	-	-	4 125 891	4 056 172	3 934 185
-	-	-	-	-	3 195 482	3 123 103
-	-	-	-	-	-	3 390 841
37 713 254	39 738 039	44 614 905	46 348 235	48 309 276	<sup>3)</sup> 48 239 755	<sup>3)</sup> 47 593 022

<sup>3)</sup> Se innledningen angående utløsning av smårenter.

Pour ce qui concerne la capitalisation des petites rentes voir remarques generales



**Tabell**  
**Antall rentenydere i årene**  
*Bénéficiaires de rentes pendant les années*

Årgang Années	Antall årsverk Nombre d'années de travail	Antall ulykker Nombre de accidents		1914		1915		1916		1917		1918		1919			
		I alt Total	Pr. 1000 årsverk Par 1000 années de travail	Invalid Pensiona res	Efterlatte Les survivants	Invalid Pensiona res	Efterlatte Les survivants	Invalid Pensiona res	Efterlatte Les survivants	Invalid Pensiona res	Efterlatte Les survivants	Invalid Pensiona res	Efterlatte Les survivants	Invalid Pensiona res	Efterlatte Les survivants	Invalid Pensiona res	Efterlatte Les survivants
18 <sup>85</sup> / <sub>96</sub>	127 308	3 808	29,9	313	46	299	44	260	43	242	41	231	38	226	35		
1897	92 099	2 861	31,1	233	30	229	29	204	28	200	27	189	28	186	28		
1898	102 086	3 592	35,2	314	32	307	31	266	30	256	29	246	29	240	27		
1899	111 781	3 795	34,0	360	33	348	30	306	30	289	30	281	30	272	30		
1900	110 634	3 601	32,5	313	54	298	46	260	39	254	36	245	31	242	31		
1901	110 685	3 454	31,2	332	69	321	55	290	46	273	41	267	38	254	36		
1902	109 256	3 279	30,0	295	68	285	56	253	45	243	32	234	30	229	29		
1903	107 938	3 185	29,5	331	75	319	64	284	57	277	43	269	34	258	31		
1904	107 619	3 041	28,3	339	79	326	71	293	58	285	49	267	37	264	28		
1905	110 657	3 034	27,5	326	92	317	85	274	74	262	65	252	58	244	50		
1906	119 304	3 681	31,0	427	159	422	139	368	125	352	113	355	101	330	89		
1907	129 306	4 397	34,0	483	163	468	154	408	139	384	124	372	112	352	97		
1908	133 516	4 650	34,8	469	160	454	147	389	138	374	125	361	112	354	101		
1909	144 425	5 609	38,8	510	157	495	149	424	137	410	129	389	113	375	104		
1910	150 771	5 875	39,0	607	230	581	217	502	197	476	182	459	167	444	151		
1911	160 809	7 564	47,0	702	233	661	221	575	206	548	185	525	171	506	158		
1912	173 783	8 808	50,7	757	210	724	204	617	192	578	178	550	167	529	149		
1913	183 343	8 849	48,3	804	254	776	243	685	229	627	216	591	194	562	185		
1914	184 268	8 697	47,2	444	233	849	236	764	219	701	210	643	194	622	178		
1915	189 243	9 080	48,0	-	-	431	344	799	349	757	322	702	310	662	292		
1916	208 058	13 930	67,0	-	-	-	-	436	314	880	344	824	320	762	306		
1917	218 957	13 494	61,6	-	-	-	-	-	-	511	283	887	288	804	274		
1918	213 858	12 471	58,3	-	-	-	-	-	-	-	-	483	230	883	241		
1919	206 639	12 941	62,6	-	-	-	-	-	-	-	-	-	-	509	312		
1920	217 127	10 751	49,5	-	-	-	-	-	-	-	-	-	-	-	-		
1921	182 843	9 841	53,8	-	-	-	-	-	-	-	-	-	-	-	-		
1922	184 459	9 382	50,9	-	-	-	-	-	-	-	-	-	-	-	-		
1923	191 889	10 960	57,1	-	-	-	-	-	-	-	-	-	-	-	-		
1924	197 557	10 826	54,8	-	-	-	-	-	-	-	-	-	-	-	-		
1925	198 413	10 605	53,4	-	-	-	-	-	-	-	-	-	-	-	-		
1926	175 372	9 535	54,4	-	-	-	-	-	-	-	-	-	-	-	-		
1927	175 687	10 390	59,1	-	-	-	-	-	-	-	-	-	-	-	-		
Sum	5 029 690	235 986	46,9	8 359	2 377	8 910	2 565	8 657	2 695	9 179	2 804	9 602	2 832	10 109	2 962		

<sup>1)</sup> Se innledningen angående utløsning av smårenter.

Pour ce qui concerne la capitalisation des petites rentes voir remarques générales.

### 3. 1914—1927 fordelt efter skadeårene.

1914—1927 repartis sur les années d'accidents.

1920		1921		1922		1923		1924		1925		1) 1926		1) 1927	
Invalider Pensionnaires	Efterlatte Les survivants	Invalider Pensionnaires	Efterlatte Les survivants	Invalider Pensionnaires	Efterlatte Les survivants	Invalider Pensionnaires	Efterlatte Les survivants	Invalider Pensionnaires	Efterlatte Les survivants	Invalider Pensionnaires	Efterlatte Les survivants	Invalider Pensionnaires	Efterlatte Les survivants	Invalider Pensionnaires	Efterlatte Les survivants
218	35	211	32	201	31	183	31	172	30	162	29	150	28	123	26
179	28	172	27	164	25	155	23	148	22	141	21	127	20	101	19
238	24	230	24	220	21	200	21	187	21	180	20	160	19	130	19
257	29	249	27	241	25	230	25	219	24	204	24	182	22	153	22
235	31	230	28	219	25	207	24	192	22	188	22	167	23	146	22
247	34	238	33	230	35	216	33	206	32	199	31	184	30	154	31
224	27	213	26	208	26	199	25	190	23	186	23	171	23	144	19
250	31	244	31	237	30	222	29	208	29	197	28	173	27	139	27
255	25	250	25	245	25	234	24	222	22	215	20	180	21	142	20
241	41	238	39	229	36	218	36	207	33	199	33	184	33	154	32
320	78	308	66	298	61	276	60	264	59	253	57	232	55	192	53
345	89	333	77	324	68	306	65	295	65	278	62	246	60	215	59
342	88	333	75	321	63	301	50	289	46	282	46	247	46	216	45
370	93	361	79	351	70	334	54	323	47	309	44	279	42	242	40
434	138	418	119	403	101	383	92	369	71	359	60	324	58	277	56
492	149	474	135	462	125	432	111	412	99	394	86	356	66	310	60
513	145	497	134	480	119	460	108	432	94	407	83	361	69	308	59
546	168	533	155	523	137	497	125	478	114	459	105	415	87	364	75
603	157	576	146	560	130	525	121	506	115	486	104	433	94	374	84
637	272	614	250	589	235	550	210	530	187	517	166	465	148	403	126
718	289	677	267	653	250	620	228	589	217	564	191	489	176	414	156
746	264	704	243	666	234	622	218	594	202	571	192	502	174	417	161
841	228	783	223	740	197	696	188	648	181	618	166	547	158	443	144
861	305	802	294	744	274	705	257	676	248	650	233	561	222	449	200
374	252	727	248	732	246	682	234	653	216	613	213	524	200	429	188
-	-	332	202	658	195	630	188	589	175	552	168	483	155	382	143
-	-	-	-	350	193	713	207	688	196	643	182	571	168	464	161
-	-	-	-	-	-	408	198	756	189	726	195	653	183	523	172
-	-	-	-	-	-	-	-	364	203	697	217	668	202	566	195
-	-	-	-	-	-	-	-	-	-	346	210	717	219	680	207
-	-	-	-	-	-	-	-	-	-	-	-	290	165	554	176
-	-	-	-	-	-	-	-	-	-	-	-	-	-	274	203
10 486	3 020	10 747	3 005	11 048	2 977	11 204	2 985	11 406	2 982	11 595	3 031	11 041	2 993	9 882	3 000

**Tabell**  
**Invaliditetsgradens fordeling**  
*Le degré d'invalidité distribué selon*

Legemsdel Partie du corps		Invaliditetsgrad Invalidité								
		8 <sup>1</sup> / <sub>3</sub>	20	30	40	50	60	70	80	90
		18 <sup>1</sup> / <sub>3</sub>	28 <sup>1</sup> / <sub>3</sub>	38 <sup>1</sup> / <sub>3</sub>	48 <sup>1</sup> / <sub>3</sub>	58 <sup>1</sup> / <sub>3</sub>	68 <sup>1</sup> / <sub>3</sub>	78 <sup>1</sup> / <sub>3</sub>	88 <sup>1</sup> / <sub>3</sub>	100
<b>H.</b>  Hode Tête	1. Hjerneske. — Crâne . . .	26	15	5	1	9	1	2	1	5
	2. Ører. — Oreilles . . . . .	-	-	1	-	-	-	-	-	-
	3. Øine. — Yeux . . . . .	67	96	8	2	-	2	2	1	5
	4. Ansikt. — Face . . . . .	5	-	1	-	-	-	-	-	-
	5. Hals. — Cou . . . . .	1	-	-	-	-	-	-	-	-
	6. Flere deler samtidig. — Plusieurs parties . . . . .	1	2	-	1	1	-	-	-	1
	Sum. — Totaux . . . . .	100	113	15	4	10	3	4	2	11
<b>A.</b> Armer og hender undt. finger. Bras et mains, doigts exceptés.	1. Høire. — Côté droit . . . . .	60	31	19	6	8	8	3	1	1
	2. Venstre — Côté gauche . . .	53	19	13	7	15	4	1	-	-
	3. Begge. — Les deux côtés . .	1	3	-	-	1	-	-	-	-
	Sum. — Totaux . . . . .	114	53	32	13	24	12	4	1	1
<b>F.</b>  Finger. Doigts.	1. På høire hånd. — Main droie	88	29	6	4	1	3	1	-	-
	2. På venstre hånd. — Main gauche . . . . .	82	25	9	1	2	-	-	-	-
	3. På begge h. — Des deux mains	-	-	-	-	-	-	-	-	-
	Sum. — Totaux . . . . .	170	54	15	5	3	3	1	-	-
<b>B.</b>  Ben Jambes	1. Lår. — Cuisse . . . . .	13	6	1	3	3	2	2	1	3
	2. Legg. — Mollet . . . . .	119	47	19	8	9	5	1	1	3
	3. Føtter. — Pieds . . . . .	44	15	3	1	8	3	-	1	2
	4. Hele benpartiet — Jambe entière . . . . .	-	1	-	-	-	-	-	1	-
	Sum. — Totaux . . . . .	176	69	23	12	20	10	3	4	8
<b>Br.</b>  Bryst Poitrine	1. Brystvegg. — Carcasse de la poitrine . . . . .	-	-	1	-	-	-	-	-	-
	2. Ribben. — Côtes . . . . .	5	-	3	-	2	2	-	-	1
	3. Innvoller. — Entrailles . . .	-	-	-	-	-	-	-	-	-
	4. Flere deler samtidig. — Plusieurs parties à la fois . .	-	-	-	-	-	-	-	-	-
	Sum. — Totaux . . . . .	5	-	4	-	2	2	-	-	1
<b>U.</b>  Underliv Abdomen	1. Bukvegg. — Paroi abdominale	1	3	-	1	1	-	-	-	-
	2. Innvoller. — Entrailles . . .	1	1	-	-	-	-	-	-	-
	3. Begge deler samtidig. — Les deux à la foi . . . . .	-	-	-	-	-	-	-	-	-
	Sum. — Totaux . . . . .	2	4	-	1	1	-	-	-	-
<b>R.</b> Ryggrad og ryggmarv. Ryggen . . . . . Épine dorsale et moëlle épinière. Le dos.	29	30	13	6	15	2	5	-	11	
<b>Sk.</b> Skulderbelte (kraveben) . . . . . Région scapulaire (clavicule).	33	12	3	3	2	4	-	-	1	
<b>Bk.</b> Bekkenbelte, hofte, side . . . . . Région du bassin, hauche, flane.	5	6	6	3	-	-	1	-	1	
<b>X.</b> Andre eller flere legemsdeler samtidig . . . . . Autres ou bien plusieurs parties du corps à la foi.	43	34	12	4	11	4	3	2	10	
<b>Y.</b> Ingen bestemt legemsdel (hele legemet) . . . . . Pas de partie déterminé (le corps entier).	-	1	-	2	1	-	-	-	-	
Sum. — Totaux . . . . .		<b>677</b>	<b>376</b>	<b>123</b>	<b>53</b>	<b>89</b>	<b>40</b>	<b>21</b>	<b>9</b>	<b>44</b>

## 14.

efter den skadede legemsdel 1926-27.

la partie du corps endommagé 1926-27.

Inv. tilfeller Cas d'inv.	Sum Total		Gjennemsnitlig invaliditets % Inv. moyen	Døde Nombre de décès	Antall tapte arbejdsdager Nombre de journées de travail perdues				Kostende Coût	
	Invaliditet Invalidité				Sygdом Maladie	Invaliditet Invalidité	Sum Total	Pr. invaliditets- tilfelle Par cas d'inv.	I alt Total	Pr. invaliditets- tilfelle Par cas d'inv.
65	2 144	33.0	55	9 980	167 524	177 504	2 731	412 273	6 343	
1	30	30.0	-	-	2 250	2 250	2 250	3 595	3 595	
183	4 432	24.2	-	10 851	341 444	352 295	1 925	768 110	4 197	
6	92	15.3	-	361	7 042	7 403	1 234	11 024	1 837	
1	13	13.0	2	34	1 000	1 034	1 034	662	662	
6	260	43.3	2	827	19 956	20 783	3 464	58 242	9 707	
262	6 971	26.6	59	22 053	539 216	561 269	2 142	1 253 906	4 786	
137	3 745	27.3	8	17 962	288 296	306 258	2 235	679 870	4 963	
112	2 973	26.5	2	13 870	228 347	242 217	2 163	538 358	4 807	
5	132	26.4	-	1 087	10 042	11 129	2 226	30 959	6 192	
254	6 850	27.0	10	32 919	526 685	559 604	2 203	1 249 187	4 918	
132	2 461	18.6	2	12 341	188 781	201 122	1 524	352 183	2 668	
119	2 000	16.8	2	8 904	153 939	162 843	1 368	275 649	2 316	
-	-	-	-	-	-	-	-	-	-	
251	4 461	17.8	4	21 245	342 720	363 965	1 450	627 832	2 501	
34	1 268	37.3	2	9 130	97 110	106 240	3 125	221 757	6 522	
212	4 792	22.6	4	43 323	370 323	413 646	1 951	985 880	4 650	
77	1 905	24.7	-	14 084	147 587	161 671	2 100	344 408	4 473	
2	100	50.0	3	504	7 500	8 004	4 002	24 548	12 274	
325	8 065	24.8	9	67 041	622 520	689 561	2 122	1 576 593	4 851	
1	33	33.0	5	249	2 674	2 923	2 923	8 191	8 191	
13	492	37.8	3	2 540	37 619	40 159	3 089	84 920	6 532	
-	-	-	1	-	-	-	-	-	-	
-	-	-	1	-	-	-	-	-	-	
14	525	37.5	10	2 789	40 293	43 082	3 077	93 111	6 651	
6	165	27.5	2	1 343	12 406	13 749	2 292	27 667	4 611	
2	30	15.0	1	276	2 330	2 606	1 303	7 890	3 945	
-	-	-	-	-	-	-	-	-	-	
8	195	24.4	3	1 619	14 736	16 355	2 044	35 557	4 445	
111	4 096	36.9	7	21 238	316 145	337 383	3 039	839 977	7 567	
58	1 364	23.5	-	6 282	106 478	112 760	1 944	178 502	3 078	
22	710	32.3	:	4 360	55 195	59 555	2 707	130 276	5 922	
123	4 093	33.3	26	20 954	316 688	337 642	2 745	740 913	6 024	
4	155	38.8	59	960	11 795	12 755	3 189	30 543	7 636	
<b>1 432</b>	<b>37 485</b>	<b>26.2</b>	<b>190</b>	<b>201 460</b>	<b>2 892 471</b>	<b>3 093 931</b>	<b>2 161</b>	<b>6 756 397</b>	<b>4 718</b>	

## Tabell

**Tapte arbeidsdager i årene 1925—1927 fordelt**  
*Journées de travail perdues pendant les années 1925—1927 repartis*

Legemdsel <sup>1)</sup> Partie du corps	I - A <sup>2)</sup>				I - B				I - C				
	Antall Nombre		Tapte arb.d. Journées de travail perdues		Antall Nombre		Tapte arb.d. Journées de travail perdues		Antall Nombre		Tapte arb.d. Journées de travail perdues		
		i %		i %		i %		i %		i %		i %	
<b>H.</b>													
	1	1	-	11	-	10	-	24 222	-	22	-	59 663	-
	2	-	-	-	-	-	-	-	-	-	-	-	
	3	2	-	46	-	3	-	2 100	-	127	-	41 674	-
	4	6	-	51	-	4	-	23	-	38	-	1 864	-
	5	-	-	-	-	-	-	-	-	3	-	73	-
	6	-	-	-	-	-	-	-	-	8	-	91	-
	Sum	9	0.41	108	0.01	17	0.76	26 345	1.74	198	8.89	103 365	6,82
<b>A.</b>													
	1	177	-	28 987	-	67	-	30 281	-	400	-	222 823	-
	2	9	-	262	-	48	-	15 152	-	409	-	214 365	-
	3	1	-	19	-	2	-	1 077	-	6	-	7 396	-
	Sum	187	3.60	29 268	2.53	117	2.25	46 510	4.03	815	15.68	444 584	38.48
<b>F.</b>													
	1	27	-	504	-	85	-	13 207	-	1213	-	193 234	-
	2	14	-	542	-	78	-	10 858	-	1171	-	192 013	-
	3	-	-	-	-	-	-	-	-	16	-	2 334	-
	Sum	41	0.61	1 046	0.14	163	2.41	24 065	3.10	2400	35.44	387 581	49.99
<b>B.</b>													
	1	1	-	88	-	3	-	78	-	9	-	199	-
	2	13	-	10 372	-	13	-	5 221	-	73	-	20 382	-
	3	9	-	4 278	-	9	-	298	-	60	-	18 538	-
	4	-	-	-	-	1	-	45	-	2	-	6 428	-
	Sum	23	0.23	14 738	0.96	26	0.25	5 642	0.37	144	1.41	45 547	2.96
<b>Br.</b>													
	1	1	-	22	-	3	-	7 560	-	5	-	139	-
	2	1	-	26	-	1	-	32	-	19	-	682	-
	3	-	-	-	-	-	-	-	-	-	-	-	-
	4	-	-	-	-	-	-	-	-	-	-	-	-
	Sum	2	0.11	48	0.02	4	0.22	7 592	3.63	24	1.32	821	0.39
<b>U.</b>													
	1	-	-	-	-	2	-	8 416	-	6	-	97	-
	2	-	-	-	-	-	-	-	-	2	-	39	-
	3	-	-	-	-	1	-	121	-	2	-	40	-
	Sum	-	-	-	-	3	1.42	8 537	11.59	10	4.74	176	0.24
<b>R.</b>	Ryggrad	1	0.06	-	-	5	0.31	1 035	0.16	3	0.18	24	-
<b>Sk.</b>	Skulderbelte	5	0.75	90	0.05	6	0.90	2 419	1.26	10	1.51	5 239	2.73
<b>Bk.</b>	Bekkenbelte	-	-	-	-	4	0.97	80	0.05	6	1.46	327	0.21
<b>X.</b>	Flere legemsdeler . . . . .	5	0.38	148	0.01	21	1.61	70 476	6.91	28	2.15	8 352	0.82
<b>Y.</b>	Ingen bestemt legemdsel . .	1	0.86	7 500	1.08	4	3.42	9 284	1.34	1	0.86	7 500	1.08
	<b>Total</b>	<b>274</b>	<b>0.90</b>	<b>52 946</b>	<b>0.66</b>	<b>370</b>	<b>1.21</b>	<b>201 985</b>	<b>2.53</b>	<b>3639</b>	<b>11.92</b>	<b>1003516</b>	<b>12.58</b>

<sup>1)</sup> Se side 28\*, <sup>2)</sup> Voir page 28\*. <sup>2)</sup> Se side 18\*. <sup>2)</sup> Voir page 18\*

## 15.

efter den skadede legemsdel og skadens årsak.

selon la partie du corps endommagé et la cause de l'accident.

I - D				II				III				IV			
Antall Nombre		Tapte arb.d. Journées de travail perdues		Antall Nombre		Tapte arb.d. Journées de travail perdues		Antall Nombre		Tapte arb.d. Journées de travail perdues		Antall Nombre		Tapte arb.d. Journées de travail perdues	
	i %		i %		i %		i %		i %		i %		i %		i %
111	-	203 072	-	22	-	38 754	-	9	-	28 969	-	124	-	253 496	-
1	-	20	-	-	-	-	-	5	-	3 078	-	2	-	23	-
19	-	4 128	-	11	-	16 923	-	126	-	38 944	-	9	-	5 429	-
45	-	4 064	-	7	-	142	-	46	-	597	-	30	-	434	-
3	-	7 536	-	2	-	16	-	6	-	52	-	11	-	20 945	-
8	-	23 652	-	1	-	4 137	-	30	-	23 141	-	6	-	137	-
187	8.40	242 472	16.00	43	1.93	59 972	3.96	222	9.97	94 781	6.26	182	8.17	280 464	18.51
132	-	45 157	-	80	-	10 318	-	186	-	30 764	-	351	-	88 305	-
124	-	38 528	-	70	-	15 382	-	129	-	9 482	-	344	-	69 269	-
8	-	2 564	-	-	-	-	-	45	-	3 033	-	7	-	387	-
264	5.08	86 249	7.47	150	2.89	25 700	2.22	360	6.93	43 279	3.75	702	13.51	157 961	13.67
190	-	35 391	-	91	-	11 732	-	28	-	1 540	-	66	-	4 007	-
208	-	22 203	-	54	-	5 132	-	14	-	276	-	73	-	1 826	-
2	-	52	-	-	-	-	-	8	-	151	-	1	-	13	-
400	5.91	57 646	7.43	145	2.14	16 864	2.18	50	0.74	1 967	0.25	140	2.07	5 846	0.75
15	-	21 784	-	28	-	17 888	-	16	-	3 800	-	62	-	91 195	-
187	-	72 681	-	517	-	144 790	-	77	-	3 168	-	1179	-	263 325	-
188	-	39 558	-	248	-	41 294	-	318	-	7 362	-	310	-	110 822	-
11	-	7 885	-	16	-	7 993	-	9	-	305	-	14	-	419	-
401	3.94	141 908	9.22	809	7.95	211 965	13.77	420	4.12	14 635	0.95	1565	15.37	465 761	30.26
8	-	214	-	14	-	22 744	-	2	-	2 933	-	73	-	1 813	-
58	-	5 722	-	112	-	14 761	-	2	-	41	-	931	-	76 980	-
-	-	-	-	2	-	31	-	4	-	210	-	5	-	120	-
-	-	-	-	-	-	-	-	-	-	-	-	5	-	133	-
66	3.63	5 936	2.84	128	7.05	37 536	17.94	8	0.44	3 184	1.52	1014	55.84	79 046	37.77
9	-	7 695	-	11	-	4 624	-	2	-	35	-	33	-	3 321	-
1	-	28	-	3	-	114	-	-	-	-	-	9	-	16 120	-
-	-	-	-	2	-	7 652	-	-	-	-	-	3	-	164	-
10	4.74	7 723	10.48	16	7.58	12 390	16.82	2	0.95	35	0.05	45	21.33	19 605	26.62
61	3.74	55 160	8.51	52	3.19	21 372	3.30	7	0.43	4 619	0.71	393	24.13	282 178	43.54
40	6.02	10 548	5.50	58	8.74	14 304	7.46	7	1.05	1 115	0.58	313	47.14	109 761	57.28
26	6.33	26 220	16.68	42	10.22	27 589	17.55	2	0.49	2 936	1.87	186	45.25	58 688	37.33
146	11.19	109 711	10.76	116	8.89	97 888	9.60	212	16.24	168 695	16.55	481	36.86	376 533	36.94
2	1.71	7 675	1.11	6	5.13	15 223	2.19	35	29.91	208 087	29.95	10	8.55	30 806	4.43
<b>1603</b>	<b>5.25</b>	<b>751 248</b>	<b>9.42</b>	<b>1565</b>	<b>5.13</b>	<b>540 803</b>	<b>6.78</b>	<b>1325</b>	<b>4.34</b>	<b>543 333</b>	<b>6.81</b>	<b>5031</b>	<b>16.48</b>	<b>1866649</b>	<b>23.39</b>

## Tabell

Tapte arbeidsdager i årene 1925—1927 fordelt  
 Journées de travail perdues pendant les années 1925—1927 repartis

Legemsdel <sup>1)</sup> Partie du corps	V				VI				VII				
	Antall Nombre		Tapte arb.d. Journées de travail perdues		Antall Nombre		Tapte arb.d. Journées de travail perdues		Antall Nombre		Tapte arb.d. Journées de travail perdues		
		i %		i %		i %		i %		i %		i %	
<b>H.</b>	1	15	-	8 864	-	163	-	203 694	-	16	-	2 019	-
	2	2	-	19	-	-	-	-	-	3	-	13	-
	3	38	-	23 937	-	21	-	6 287	-	41	-	18 333	-
Hode	4	10	-	2 398	-	37	-	633	-	25	-	1 575	-
	5	1	-	12	-	3	-	195	-	6	-	168	-
	6	-	-	-	-	5	-	132	-	1	-	26	-
	Sum	66	2.96	35 230	2.32	229	10.28	210 941	13.92	92	4.13	22 134	1.46
<b>A.</b>	1	142	-	34 692	-	87	-	8 541	-	537	-	111 347	-
Armer	2	97	-	5 564	-	88	-	14 437	-	487	-	55 639	-
	3	2	-	98	-	3	-	362	-	9	-	239	-
	Sum	241	4.64	40 354	3.49	178	3.42	23 340	2.02	1033	19.88	167 225	14.48
<b>F.</b>	1	129	-	11 977	-	71	-	16 452	-	1127	-	77 061	-
Fingrer	2	53	-	11 588	-	68	-	7 803	-	928	-	66 518	-
	3	3	-	91	-	2	-	53	-	16	-	437	-
	Sum	185	2.73	23 656	3.05	141	2.08	24 308	3.14	2071	30.59	144 016	18.57
<b>B.</b>	1	4	-	119	-	29	-	24 594	-	41	-	18 729	-
Ben	2	247	-	18 518	-	489	-	122 069	-	641	-	85 874	-
	3	136	-	6 855	-	433	-	43 185	-	888	-	74 720	-
	4	-	-	-	-	12	-	2 150	-	15	-	7 914	-
	Sum	387	3.80	25 492	1.66	963	9.46	191 998	12.47	1585	15.57	187 237	12.16
<b>Br.</b>	1	7	-	125	-	9	-	249	-	31	-	8 320	-
Bryst	2	67	-	1 261	-	102	-	15 098	-	158	-	3 845	-
	3	1	-	61	-	-	-	-	-	1	-	12	-
	4	-	-	-	-	1	-	7 500	-	5	-	7 597	-
	Sum	75	4.13	1 447	0.69	112	6.17	22 847	10.92	195	10.74	19 774	9.45
<b>U.</b>	1	3	-	249	-	5	-	2 200	-	49	-	3 964	-
Underliv	2	1	-	22	-	4	-	10 073	-	4	-	313	-
	3	-	-	-	-	-	-	-	-	2	-	76	-
	Sum	4	1.90	271	0.37	9	4.26	12 273	16.66	55	26.06	4 353	5.91
<b>R.</b>	Ryggrad	5	0.31	59	0.01	90	5.53	60 189	9.29	607	37.26	141 881	21.89
<b>Sk.</b>	Skulderbelte	10	1.51	355	0.19	76	11.45	5 874	3.07	71	10.69	21 703	11.32
<b>Bk.</b>	Bekkenbelte	9	2.19	135	0.08	26	6.33	6 678	4.25	49	11.92	12 609	8.02
<b>X.</b>	Flere legemsdeler . . . . .	4	0.31	128	0.01	142	10.88	150 313	14.75	64	4.90	21 048	2.07
<b>Y.</b>	Ingen bestemt legemsdel . . .	1	0.85	7 500	1.08	13	11.11	93 490	13.46	-	-	-	-
	Total	987	3.23	134 627	1.69	1979	6.48	802 251	10.05	5822	19.07	741 980	9.30

1) Se side 28\*. Voir page 28\*. 2) Se side 18\*. Voir page 18\*.



## 15 (forts.).

efter den skadede legemsdel og skadens årsak.

selon la partie du corps endommagé et la cause de l'accident.

VIII				IX				X				I—X <sup>2)</sup>			
Antall		Tapte arb.d.		Antall		Tapte arb.d.		Antall		Tapte arb.d.		Antall		Tapte arb.d.	
Nombre		Journées de travail perdues		Nombre		Journées de travail perdues		Nombre		Journées de travail perdues		Nombre		Journées de travail perdues	
	i %		i %		i %		i %		i %		i %		i %		i %
28	-	14 536	-	9	-	10 437	-	3	-	3 935	-	533	1.74	851 672	10.67
5	-	2 072	-	-	-	-	-	-	-	-	-	18	0.06	5 225	0.07
794	-	389 603	-	1	-	-	-	75	-	13 635	-	1267	4.15	561 039	7.03
53	-	270	-	4	-	98	-	3	-	2 617	-	308	1.01	14 766	0.19
2	-	88	-	-	-	-	-	2	-	28	-	39	0.13	29 113	0.36
3	-	2 143	-	-	-	-	-	-	-	-	-	62	0.20	53 459	0.67
885	39.74	408 712	26.97	14	0.63	10 535	0.70	83	3.73	20 215	1.33	2227	7.29	1515274	18.99
395	-	36 687	-	12	-	1 749	-	54	-	3 859	-	2620	8.58	653 510	8.19
632	-	34 244	-	11	-	1 634	-	36	-	10 337	-	2484	8.14	484 295	6.07
8	-	2 265	-	1	-	-	-	1	-	48	-	93	0.30	17 488	0.22
1035	19.91	73 196	6.34	24	0.46	3 383	0.29	91	1.75	14 244	1.23	5197	17.02	1155293	14.48
369	-	34 598	-	11	-	416	-	30	-	1 323	-	3437	11.26	401 442	5.03
579	-	47 708	-	14	-	2 611	-	30	-	1 698	-	3284	10.76	370 776	4.65
2	-	22	-	-	-	-	-	-	-	-	-	50	0.16	3 153	0.04
950	14.03	82 328	10.62	25	0.37	3 027	0.39	60	0.88	3 021	0.39	6771	22.18	775 371	9.72
105	-	2 544	-	7	-	6 684	-	5	-	288	-	325	1.06	187 990	2.36
2420	-	136 547	-	52	-	8 354	-	235	-	38 364	-	6143	20.12	929 665	11.65
939	-	32 096	-	26	-	1 949	-	59	-	7 212	-	3623	11.87	388 167	4.86
6	-	183	-	-	-	-	-	5	-	126	-	91	0.30	33 448	0.42
3470	34.08	171 370	11.13	85	0.83	16 987	1.10	304	2.99	45 990	2.99	10182	33.35	1539270	19.29
14	-	325	-	8	-	113	-	7	-	214	-	182	0.60	44 771	0.56
126	-	14 567	-	16	-	393	-	13	-	357	-	1606	5.26	133 765	1.68
-	-	-	-	-	-	-	-	2	-	15 000	-	15	0.05	15 434	0.19
1	-	43	-	-	-	-	-	1	-	12	-	13	0.04	15 285	0.19
141	7.76	14 935	7.14	24	1.32	506	0.24	23	1.27	15 583	7.45	1816	5.95	209 255	2.62
21	-	5 464	-	3	-	36	-	23	-	2 410	-	167	0.55	38 511	0.48
5	-	209	-	1	-	54	-	-	-	-	-	30	0.10	26 972	0.34
2	-	81	-	-	-	-	-	2	-	45	-	14	0.04	8 179	0.10
28	13.27	5 754	7.81	4	1.90	90	0.12	25	11.85	2 455	3.33	211	0.69	73 662	0.92
52	3.19	22 225	3.43	5	0.31	90	0.01	348	21.36	59 328	9.15	1629	5.34	648 160	8.12
21	3.16	4 746	2.48	9	1.36	1 472	0.77	38	5.72	14 011	7.31	664	2.18	191 637	2.40
8	1.95	146	0.09	6	1.46	8 825	5.61	47	11.43	12 982	8.26	411	1.35	157 215	1.97
23	1.76	3 111	0.31	33	2.53	1 453	0.14	30	2.30	11 476	1.13	1305	4.27	1019332	12.78
1	0.85	8	-	-	-	-	-	43	36.75	307 597	44.28	117	0.38	694 670	8.71
6614	21.66	786 531	9.86	229	0.75	46 368	0.58	1092	3.58	506 902	6.35	30530	100.00	7979139	100.00

## Remarques générales.

La statistique de 1927 embrasse les établissements tombant sous l'application de la Loi du 13 août 1915 avec lois supplémentaires sur l'assurance contre les accidents pour les travailleurs de l'industrie.

Les établissements ayant leur assurance propre (la Mine de Kongsberg, les chemins de fer de l'Etat (l'exploitation) et le chemin de fer de Hovedbanen), n'y sont pas compris.

Le montant des primes prévu (débité) pour 1927 s'est élevé à cour. 4 309 192 et celui des charges totales (indemnités versées et capitaux placés pour assurer le paiement des rentes viagères attribués) à cour. 5 602 581. En ce qui concerne le chiffre prévu pour le montant des primes et celui des charges, l'année montre donc un déficit de cour. 1 293 389.

En vertu de la Loi du 17 juillet 1925 l'Office R. des Ass. doit payer ses frais d'administration de ses propres moyens. Pour l'année 1927 ces frais se montent à couronnes 814 000 pour ce qui concerne l'assurance contre les accidents des travailleurs de l'industrie.

Par application de la Loi du 17 juillet 1925 tout les rentes accordés par suite d'un accident survenu plus tard que de 1 janvier 1926 et comportant une invalidité permanente de moins de 20 pour cent devra être capitalisé sur la base de 3 ans de rente payé en une fois, en lieu et place des échéances mensuelles payés antérieurement.

Il fut en même temps décidé d'offrir la capitalisation de la rente aux ayant droit, qui suivant le § 4 de la loi vigueuse antérieurement avaient la faculté d'un faire la demande.

Ceci avait pour conséquence, que 906 rentes furent capitalisées en 1926 au moyen d'une somme globale de couronnes 1 004 872 et en l'année 1927—1398 rentes furent capitalisées au moyen de couronnes 1 604 343.

La diminution extraordinaire de la réserve de primes calculé au 31 décembre 1926 et 1927 comparé à la réserve existant à la fin de l'année précédent comme résultat d'exercices antérieurs, est donc due à cette capitalisation en masse.

En conformité des clauses du programme de la 5<sup>m</sup> Conférence sur l'assurance des travailleurs des pays du Nord — on a introduit à partir de l'année 1922 une nouvelle mesure du risque d'accidents — voire le nombre de journées de travail perdues et par métier et par cause d'accidents, voir pages 13\* et 17\*.

Pour ce travail on a procédé de façon à compter un mort ou invalide total = 7 500 journées de travail perdues, estimant ainsi le nombre moyen d'années de vie restants à un accidenté = 25 ans et une année = 300 journées de travail. Conséquemment on calcule, par exemple, une invalidité de 20 pour cent = 20 pour cent de 7 500 journées = 1 500 journées.

Supposant que dans un groupe l'on estime compter  $N$  années de travail on appelle  $n_s$  = le nombre de journées de maladie,  $n_i$  = le pour cent total d'invalidité, et  $n_d$  = le nombre de décès, et 365 jours = 300 journées de travail, on obtient le nombre ( $K$ ) de journées perdues par année de travail par la formule:

$$K = \frac{1}{N} \left( \frac{300}{365} \cdot n_s + 75 n_i + 7500 n_d \right)$$

Par cette méthode on obtient le nombre de journées perdues distribués suivant les groupes de métiers (tableau 7) et suivant leurs causes (tableau 8). Tableau 9 est une combinaison des tableaux 7 et 8 et donne pour résultat, qu'en Norvège, en 1927 se perdaient 15,34 journées par année de travail, et que de ceux-ci 2,26 sont causés par la maladie, 8,98 par l'invalidité et 4,10 par les décès.

Calculant le nombre de jours perdus on y a compris les 10 premiers jours suivant immédiatement l'accident (période de carence).

Comme on le verra dans le tableau 2, il a été reconnu en 1927 un total de 10 390 accidents.

On aura une idée du nombre des accidents par rapport à l'activité industrielle en se rapportant à l'exposé ci-dessous, ou est indiqué le nombre des accidents reconnus par 1000 années de travail pendant quelques unes des années 1895—1927.

Par 1000 années de travail il y eut en 1895/96: 29,9 accidents reconnus

—»—	—»—	1900	32,5	—»—
—»—	—»—	1905	27,5	—»—
—»—	—»—	1910 <sup>1)</sup>	39,0	—»—
—»—	—»—	1911 <sup>2)</sup>	47,0	—»—
—»—	—»—	1916 <sup>3)</sup>	67,0	—»—
—»—	—»—	1917	61,6	—»—
—»—	—»—	1918	58,3	—»—
—»—	—»—	1919	62,6	—»—
—»—	—»—	1920 <sup>4)</sup>	49,5	—»—
—»—	—»—	1921	53,8	—»—
—»—	—»—	1922	50,9	—»—
—»—	—»—	1923	57,1	—»—
—»—	—»—	1926	54,4	—»—
—»—	—»—	1927	59,1	—»—

<sup>1)</sup> L'augmentation est due principalement à l'assurance, appliqué depuis 1908, des accidents des travailleurs forestiers couvrant de nombreux — quoique fréquemment de petits — accidents.

<sup>2)</sup> L'augmentation est due principalement à l'entrée en vigueur le 3 juillet 1911 de la loi sur l'assurance contre la maladie.

<sup>3)</sup> À partir de 1916 le temps de carence médicale fut réduit de 28 à 10 jours.

<sup>4)</sup> À partir du 1 janvier 1920 on a calculé une année de travail = 2 400 heures — tandis qu'on comptait 3 000 heures jusq'en 1917, et 2 700 heures pour les années de 1917—1919.

## Innledning til belastningstabellen s. 1—111.

I denne tabell er der for hver bedriftsart, *hvor virksomheten for årene 1895 til 1927 tilsammenlagt er nådd op i 1000 årsverk*, gitt en detaljert oversikt over:

1. *Antall bedrifter.*
2. *Antall årsverk.* Et årsverk («Vollarbeiter») utgjør 300 dagsverk. Årsverkernes antall fremkommer altså ved å dividere en bedrifts samlede antall dagsverk med 300 (et dagsverk blev inntil 1917 satt = 10 timer og inntil 1920 = 9 timer; fra  $\frac{1}{1}$  1920 er et årsverk satt = 300 dagsverk = 2400 timer (8 timers dag) jfr. pag. 7\*, anm. 4. Uttrykket er innført for å ha et oversiktlig og ensartet mål for den utførte arbeidsmengde.
3. *Arbeidslønnen.* Denne er ikke den virkelig oppebårne lønn, men kun det beløp, hvorav premierne er *beregnet*. Hvad en person tjener mer enn kr. 0,70 pr. time (og før  $\frac{1}{10}$  1918 kr. 0,40) medtas således ikke her; på den annen side oppstilles der også et minimum av kr. 0,25 pr. time for mannlige (før  $\frac{1}{10}$  18 kr. 0,15) og kr. 0,15 pr. time for kvinnelige arbeidere (før  $\frac{1}{10}$  18 kr. 0,10), idet der ikke tas hensyn til, om den virkelige lønn måtte være under disse beløp. Om de utførlige regler henvises til industriarbeiderforsikringslovens § 11.
4. *Premieinntekten.* Denne fåes av den omberegnete arbeidslønn — jfr. punkt 3 ovenfor — efter gjeldende tariffsats.
5. *Belastningen.*

Med belastningen for de forskjellige år menes alle de utbetalinger og kapitalavsetninger, som hvert års skader har foranlediget. Belastningen vil således fremkomme ved å summere:

- A) De for de tilkjente livrenter fastsatte kapitalverdier — *premiereserver* — idet man nemlig ved utgangen av det 2net år efter skadeåret (for skader i 1927 altså ved utgangen av 1929) for de tilkjente livrenter avsetter en så stor kapital (beregnet efter 4 % rente pr. år), at den er tilstrekkelig til utredning av disse livrenter, så lenge invaliden forutsetningsvis lever. På denne måte bærer hvert år utgiftene ved de i året inntrufne skader, så intet veltes over på fremtiden. (Kapitaldekningsystemet).
- B) Utbetalte renteterminer i løpet av skadeåret samt de to påfølgende år.
- C) Sykepenger til skadede og hans familie i løpet av skadeåret samt de to påfølgende år.
- D) Sykehusbehandling, lægehonorar- etc. i løpet av skadeåret samt de to påfølgende år.
- E) Begravelsesbidrag.
- F) Utløsningskapitaler.

Som nærmere redegjort for i ulykkesstatistikken for året 1908 under «Innledning» blev der fra og med dette år innført nye kapitaliseringsfaktorer for de *varige* invalidrenter, hvilke faktorer også er gjort gjeldende for de i tidligere år tilkjente renter. I den i nærværende tabell for de enkelte bedriftsarter for årene 1895—1908 anførte belastning inngår derfor kapitalverdien av de varige invalidrenter omberegnet med de nye kapitaliseringsfaktorer. Fra 1/1 1920 har man benyttet disse faktorer også for de *forbigående* invalidrenter (både for 1920 og de tidligere årgange).

Da tariffsatsene for samtlige bedriftsarter i årenes løp er undergått forandringer, forhøielser eller nedsettelse, angir den for årene 1895—1908, 1909—1915, 1916—1918, 1919—1921 og 1922—1926 for de enkelte bedriftsarter anførte tariffsats den gjennomsnittlige tariffsats for disse år.

6. Opgavene over godkjente ulykker gjelder — som det vil sees — som regel kun fra og med årgangen 1909 (tilsvarende tall før 1909 kan ikke skaffes fordelt titelvis — kun for riket).

Avvikelser herfra forekommer kun ved sådanne arbeidsarter, som er kommet inn under loven i de senere år eller som etter 1908 av statistiske grunner har fått sin egen titel.

7. *Tapte arbeidsdager*. Fra året 1922 er der inntatt opgaver over antall tapte arbeidsdager. På side 5\* er der nærmere redegjort for beregningsmåten for disse opgaver.

## Avant-propos au tableau des charges.

(Pages 1—111.)

Dans ce tableau, nous donnons, pour chacune des branches d'industrie, dont l'activité, de 1895 à 1927 a atteint 1000 années de travail un relevé détaillé concernant:

1. *Le nombre d'établissements industriels.*
2. *Le nombre d'années de travail*, qui comprend ce que les allemands appellent «Vollarbeiter», c'est à dire 300 jours de travail. On obtient donc le nombre d'années de travail en divisant le nombre total des jours d'une industrie par 300. Jusqu'en 1917 une journée était compté = 10 heures de travail, et jusqu'en 1920 = 9 heures; à partir du 1 janvier 1920 une année de travail est compté = 300 journées = 2400 heures — la journée de 8 heures. Cette expression a été adoptée pour avoir une mesure uniforme de la quantité de travail effectué.
3. *Le salaire* n'est pas la somme réellement gagnée, mais bien le montant sur lequel ont été calculées *les primes*. Ce qu'une personne gagne en sus de 0,70 cour. par heure (avant  $\frac{1}{10}$  1918: cour. 0,40) n'est pas compté dans cette colonne; d'autre part, nous avons établi un minimum et nous ne nous occupons pas par ex., par savoir si le salaire réel est au dessous de 0,25 cour. par heure pour un apprenti (avant  $\frac{1}{10}$  1918: cour. 0,15) et au-dessous de 0,15 cour. par heure pour une apprentie (avant  $\frac{1}{10}$  1918 cour. 0,10). Pour plus amples détails sur ces règles, nous renvoyons aux § 11 de la loi sur les assurances contre les accidents.
4. *Le revenu des primes* se calcule d'après le salaire, suivant les taux des tarifs en vigueur.
5. *Les charges.*

On comprend par cette expression, pour les différentes années, tous les versements et prélèvements de capital auxquels ont donné lieu les accidents de chaque année.

On obtiendra donc le chiffre des charges en additionnant:

- A) *Les réserves de primes* fixées pour les pensions viagères allouées. Pour le paiement des pensions viagères allouées aux sinistrés on prélève à la fin de la seconde année suivant celle dans laquelle l'accident a eu lieu (ainsi pour les accidents survenus en 1927 à la fin de l'année 1929) un capital (calculé sur la base de 4 pour cent par année) assez grand pour suffire au paiement des pensions viagères, tant que celles-ci dureront. De cette manière, chaque année supporte les dommages survenus au cours, de l'année sans que rien ne soit reporté sur l'avenir.

- B) Les termes versés des pensions viagères au cours de l'année et des deux années suivantes.
- C) Les frais de maladie payés au sinistré et à sa famille au cours de l'année et des deux années suivantes.
- D) Les frais d'hôpital, honoraires de medecin etc. au cours de l'année et des deux années suivantes.
- E) Les frais d'enterrement.
- F) Les capitaux de remplacement.

Au chapitre des Remarques générales de la statistique de l'assurance des accidents pour 1908, nous avons expliqué en détail qu'à partir de l'année 1908 inclusivement nous avons introduit de nouveaux coefficients de capitalisation pour les pensions d'invalidité *permanentes*. Nous avons dit aussi que ces coefficients avaient été appliqués aux pensions attribuées pendant les années précédentes. Dans les charges indiquées à ce tableau pour chaque branche d'industrie pendant la période 1895—1908, la valeur capitalisée des pensions d'invalidité permanentes a été recalculée au moyen des nouveaux coefficients de capitalisation. A partir du 1 janvier 1920 on s'est également servi de ces coefficients pour le calcul des rentes d'invalides temporaires (pour 1920 comme pour les années précédents).

Le taux du tarif pour toutes les branches d'industrie ayant subi des modifications au cours des années, augmentations ou diminutions, le taux appliqué à chacune des industries pendant les années 1895—1908, 1909—1915, 1916—1918, 1919—1921 et 1922—1926 indique le taux de tarif moyen pour ces années.

6. Les tableaux des accidents reconnus embrassant, comme on le verra, en general seulement les années à partir de 1909. (Pour le temps avant 1909 ces données ne peuvent être fournis subdivisés par titre mais seulement pour le pays entier.

Les exceptions à cette règle n'existent que dans les catégories de travaux tombés sous l'application de la loi pendant les dernières années, ou bien qui ont recus après 1908 leurs propres titres pour des raisons de statistique.

7. *Journées de travail perdues*. A partir de l'année 1922 on a inclu des données sur le nombre de journées de travail perdues. Page 35\* on trouvera une explication sur la mode de calculer ces données.

---



# Opgave

over årsverk, premieinntekt og belastning m. v.  
for de bedriftsarter, hvor virksomheten fra  
1895—1927 er nådd op i 1000 årsverk.

(Belastningstabellen.)

(Dog er i gruppessammendragene også medtatt de bedrifter (titler)  
som ikke har nådd nevnte årsverkstall.)

## *Tableau*

*des années de travail, du montant des primes, des charges etc.  
pour les industries qui atteignent de 1895—1927  
un total de 1000 années de travail.*

*(Tableau des charges).*

*Dans les recapitulations par groupes on a pourtant compris les catégories  
d'installations (titres) qui n'ont pas atteint le nombre précité d'années  
de travail.*

**Gruppe I.**  
**Utvinning av metaller.**  
*Extraction de métaux.*

År Année	Antall bedrifter Nombre d'établissements	Antall årsverk (à 300 arbeidsdager) Années de travail	Arbeidslønn (beregnet etter I.F.L. § 11, kfr. §§ 6 og 7) Salaires gagnés	Premieinntekt Mont. des primes		Belasting Charges		Godkjente ulykker Acc. recon.			Kostende pr. Côté par		Antall tapte arbeidsdager Nombre de journées de travail perdues						
				total total	Tarifsats Taux du tarif	total total	i ‰ av arb.- lønnen ‰ du mont. des sal.	i alt en tout	med døden tilf. ayant entraîné la mort	pr. 1000 årsv. par 1000 ann. de trav.	godkj. ulykke acc. recon.	årsverk ann. de trav.	Sygdøm Maladie	Invaliditet Invalidité	Død Mort	Sum Total	pr. godkjent ulykke par acc. rec.	pr. årsverk par ann. de trav.	
			Kr.	Kr.	‰	Kr.	‰				Kr.	Kr.							
1895-1921	-	124 997	140 698 605	4 121 337	29.3	4 733 228	33.6	<sup>1)</sup> 9029	<sup>1)</sup> 196	<sup>1)</sup> 110.6	<sup>1)</sup> 388	38							
1922-1926	-	18 554	31 143 321	1 130 612	36.3	1 222 222	39.2	1315	22	70.9	929	66	47 285	232 456	165 000	444 741	338	24	
1927	52	3 504	5 868 643	195 100	33.2	181 271	30.9	288	5	82.2	629	52	9 818	41 288	37 500	88 606	308	25	
<b>1895-1927</b>		<b>147 055</b>	<b>177 710 569</b>	<b>5 447 049</b>	<b>30.7</b>	<b>6 136 721</b>	<b>34.5</b>	<sup>1)</sup> <b>10632</b>	<sup>1)</sup> <b>223</b>	<sup>1)</sup> <b>102.6</b>	<sup>1)</sup> <b>462</b>	<b>42</b>	<sup>2)</sup> <b>57 103</b>	<sup>2)</sup> <b>273744</b>	<sup>2)</sup> <b>202500</b>	<sup>2)</sup> <b>533 347</b>	<sup>2)</sup> <b>333</b>	<sup>2)</sup> <b>24</b>	

<sup>1)</sup> Disse tall gjelder — i hele belastningstabellen — kun årene etter 1908.

Les chiffres ne s'appliquent — dans le tableau des charges entier — qu'aux années suivant 1908.

<sup>2)</sup> Som det fremgår av innledningen side 5\* er opgaver over tapte arbeidsdager inntatt fra 1922. Disse tall angir derfor, gjennom hele belastningstabellen, sammendrag for årene 1922—1927.

Comme il ressort de l'introduction page 35\* des renseignements sur le nombre des journées de travail perdues ont été fournies à partir de l'année 1922. Ces chiffres donnent donc à travers tout le tableau des charges, des resumées pour les années 1922—1927.

Bergverksdrift med tilhørende hyttedrift, vaskeri, brikettering, transporter etc., alle arbeider under ett. Skjerpning og prøvedrift.  
*Exploitation des mines avec fonderies, laveries, briqueteries, transports etc., tous les travaux y compris.*

**Gruppe I - 1.**

*Recherche du minerai et exploitation d'essai.*

			Kr.	Kr.	%	Kr.	%				Kr.	Kr.							
1895-1908	-	38 361	36 380 855	744 102	20,5	1 147 614	31,5	-	-	-	-	30							
1909-1915	-	40 711	46 287 245	1 380 541	29,8	1 851 255	40,0	5 182	120	127,3	357	45							
1916-1918	-	20 919	23 511 036	919 864	39,1	753 207	32,0	1 983	48	94,8	380	36							
1919-1921	-	11 136	19 191 045	792 431	41,3	732 213	38,2	1 024	22	92,0	715	66							
1922-1926	-	15 927	26 730 966	1 048 995	39,2	1 099 746	41,1	1 067	21	67,0	1 031	69	39 582	205 318	157 500	402 400	377	25	
1927	42	3 021	5 059 901	182 160	36,0	157 962	31,2	212	4	70,2	745	52	8 531	40 038	30 000	78 569	371	26	
<b>1895-1927</b>	-	<b>130 075</b>	<b>157 161 048</b>	<b>5 068 093</b>	-	<b>5 741 997</b>	<b>36,5</b>	<b>9 468</b>	<b>215</b>	<b>103,2</b>	<b>483</b>	<b>44</b>	<b>48 113</b>	<b>245 356</b>	<b>187 500</b>	<b>480 969</b>	<b>376</b>	<b>25</b>	

Utvinning av metaller (alle slag). Stålverk.

**Gruppe I - 2.**

*Extraction de métaux (toutes sortes). Acieries.*

			Kr.	Kr.	%	Kr.	%				Kr.	Kr.							
1895-1908	-	5 030	4 073 890	61 907	15,2	55 001	13,5	-	-	-	-	11							
1909-1915	-	3 500	3 990 143	77 202	19,3	53 125	13,3	316	2	90,3	168	15							
1916-1918	-	3 496	4 011 231	80 227	20,0	71 631	17,9	390	2	111,6	184	20							
1919-1921	-	1 844	3 253 160	65 063	20,0	69 182	21,3	134	2	72,7	516	38							
1922-1926	-	2 627	4 412 355	81 617	18,5	122 476	27,8	248	1	94,4	494	47	7 703	27 138	7 500	42 341	171	16	
1927	10	483	808 742	12 940	16,0	23 309	28,8	76	1	157,3	307	48	1 287	1 250	7 500	10 037	132	21	
<b>1895-1927</b>	-	<b>16 980</b>	<b>20 549 521</b>	<b>378 956</b>	-	<b>394 724</b>	<b>19,2</b>	<b>1 164</b>	<b>8</b>	<b>97,4</b>	<b>290</b>	<b>23</b>	<b>8 990</b>	<b>28 388</b>	<b>15 000</b>	<b>52 378</b>	<b>162</b>	<b>17</b>	

## Gruppe II.

## Jord- og stenindustri.

## Industrie de la terre et de la pierre.

År Année	Antall bedrifter Nombre d'établissements	Antall årsverk (à 300 arbeidsdager) Années de travail	Arbeidslønn (bereg- net etter I.F.L. § 11, kfr. §§ 6 og 7) Salaires gagnés	Premieinntekt Mont. des primes		Belastning Charges		Godkjente ulykker Acc. recon			Kostende pr. Coût par		Antall tapte arbeidsdager Nombre de journées de travail perdues					
				total total	Tariffsaft Taux du tarif	total total	i ‰ av arb.- lønnen ‰ du mont des sal.	i alt en tout	med døden tilf. agant entrainé la mort	pr. 1000 årsv. par 1000 ann. de trav	godkj. ulykke acc. recon.	årsverk ann. de trav	Sygdøm Maladie	Invaliditet Invalidité	Død Mort	Sum Total	pr. godkjent ulykke par acc. rec.	pr. årsverk par ann. de trav
			Kr.	Kr.	‰	Kr.	‰				Kr.	Kr.						
1895-1921	-	193 007	194 721 501	3 334 947	17,1	3 863 168	19,8	4 506	66	45,6	504	20						
1922-1926	-	33 704	56 107 504	989 498	17,6	1 270 877	22,7	1 946	23	57,7	653	38	72 652	265 854	172 500	511 006	263	15
1927	685	6 026	9 862 386	176 431	17,9	264 201	26,8	452	2	75,0	585	44	17 920	81 167	15 000	114 087	252	19
<b>1895-1927</b>	<b>-</b>	<b>232 737</b>	<b>260 691 391</b>	<b>4 500 876</b>	<b>17,3</b>	<b>5 398 246</b>	<b>20,7</b>	<b>6 904</b>	<b>91</b>	<b>49,8</b>	<b>551</b>	<b>23</b>	<b>90 572</b>	<b>347 021</b>	<b>187 500</b>	<b>625 093</b>	<b>261</b>	<b>16</b>

## Torvstrø-, torvmuld- og brenntorvfabrikasjon.

## Industrie de la tourbe.

## Gruppe II - 1 a.

			Kr.	Kr.	‰	Kr.	‰				Kr.	Kr.						
1895-1908	-	1 230	813 402	9 376	11,5	19 773	24,3	-	-	-	-	-	16					
1909-1915	-	1 452	1 241 623	18 783	15,1	41 984	33,8	47	1	32,4	893	29						
1916-1918	-	1 984	2 271 980	45 442	20,0	11 704	5,2	78	-	39,3	150	6						
1919-1921	-	1 309	2 278 620	45 581	20,0	72 808	32,0	53	-	40,5	1 374	56						
1922-1926	-	1 075	1 739 927	34 810	20,0	18 390	10,6	42	-	39,1	438	17	1 467	3 552	-	5 019	119	5
1927	90	133	218 773	4 375	20,0	1 936	8,8	7	-	52,6	277	15	371	1 156	-	1 527	218	11
<b>1895-1927</b>	<b>-</b>	<b>7 183</b>	<b>8 564 325</b>	<b>158 367</b>	<b>-</b>	<b>166 595</b>	<b>19,5</b>	<b>227</b>	<b>1</b>	<b>38,1</b>	<b>639</b>	<b>23</b>	<b>1 838</b>	<b>4 708</b>	<b>-</b>	<b>6 546</b>	<b>134</b>	<b>5</b>

## Ler-, sand- og grustak.

## Gruppe II - 2.

## Exploitation de l'argile, du sable et du ballast.

			Kr.	Kr.	‰	Kr.	‰				Kr.	Kr.							
1895-1908	-	393	326 232	5 546	17,0	27 819	85,3	-	-	-	-	71							
1909-1915	-	552	576 861	15 279	26,5	11 388	19,7	18	1	32,6	633	21							
1916-1918	-	407	527 591	21 078	40,0	29 597	56,1	25	3	61,4	1 184	73							
1919-1921	-	385	669 534	26 784	40,0	17 338	25,9	23	-	59,7	754	45							
1922-1926	-	460	771 583	30 862	40,0	36 527	47,3	24	2	52,2	1 522	79	1 201	8 139	15 000	24 340	1 014	53	
1927	47	81	133 334	5 336	40,0	23 876	179,1	6	-	74,1	3 979	295	558	8 913	-	9 471	1 579	117	
<b>1895-1927</b>	-	<b>2 278</b>	<b>3 005 135</b>	<b>104 885</b>	-	<b>146 545</b>	<b>48,8</b>	<b>96</b>	<b>6</b>	<b>50,9</b>	<b>1 229</b>	<b>64</b>	<b>1 759</b>	<b>17 052</b>	<b>15 000</b>	<b>33 811</b>	<b>1 127</b>	<b>62</b>	

## Mineralgruber (feltspat, apatit, kalksten etc.).

## Gruppe II - 3.

## Exploitation de minéraux (feldspath, apatite, pierre a chaux etc.).

			Kr.	Kr.	‰	Kr.	‰				Kr.	Kr.							
1895-1908	-	3 413	2 748 047	47 446	17,3	117 183	42,6	-	-	-	-	34							
1909-1915	-	2 042	1 913 142	47 416	24,8	65 251	34,1	118	1	57,8	552	32							
1916-1918	-	2 085	2 380 459	86 181	36,2	91 023	38,2	113	3	54,2	806	44							
1919-1921	-	578	980 292	38 098	38,9	17 233	17,6	43	-	74,4	401	30							
1922-1926	-	1 374	2 303 305	90 460	39,3	83 800	36,4	111	1	80,8	755	61	3 969	19 319	7 500	30 788	277	22	
1927	65	430	699 921	25 198	36,0	34 679	49,5	41	-	95,3	846	81	2 629	14 130	-	16 759	409	39	
<b>1895-1927</b>	-	<b>9 922</b>	<b>11 025 166</b>	<b>334 799</b>	-	<b>409 169</b>	<b>37,1</b>	<b>426</b>	<b>5</b>	<b>65,4</b>	<b>681</b>	<b>41</b>	<b>6 598</b>	<b>33 449</b>	<b>7 500</b>	<b>47 547</b>	<b>313</b>	<b>26</b>	

Kvarts-, feltspatt, kalksten- og talkummøller (ekskl. brytning av stenen). Pulveriseringsverk.  
*Moulins à quartz, feldspath pierre calcaire et talc (deyagement du mineraï non compris).*

## Gruppe II - 4.

## Installations de pulvérisation.

År Année	Antall bedrifter Nombre d'établissements	Antall årsverk (à 300 arbeidsdager) Années de travail	Arbeidslønn (beregnet etter I.F.L. § 11, kfr. §§ 6 og 7) Salaires gagnés	Premieinntekt Mont. des primes		Belastning Charges		Godkjente ulykker Acc. recon.			Kostende pr. Côut par		Antall tapte arbeidsdager Nombre de journées de travail perdues					
				total total	Tariffsats Taux du tarif	total total	i % av arb.- lønnen % du mont. des sal.	i alt en tout	med døden tilf. ayant entraîné la mort	pr. 1000 årsv. par 1000 ann. de trav.	godkj. ulykke acc. recon.	årsverk ann. de trav.	Sygdom Maladie	Invaliditet Invalidité	Død Mort	Sum Total	pr. godkjent ulykke par. acc. rec.	pr. årsverk par ann. de trav.
			Kr.	Kr.	%	Kr.	%				Kr.	Kr.						
1895-1908	-	350	234 881	2 533	10,8	11 582	49,3	-	-	-	-	-	-	-	-	-	-	-
1909-1915	-	207	203 320	2 823	13,9	18 142	89,2	12	2	58,0	1 512	88	-	-	-	-	-	-
1916-1918	-	121	124 577	3 614	29,0	1 276	10,2	4	-	33,1	319	11	-	-	-	-	-	-
1919-1921	-	106	186 424	4 663	25,0	2 448	13,1	3	-	28,3	816	23	-	-	-	-	-	-
1922-1926	-	224	374 565	9 367	25,0	2 797	7,5	12	1	53,6	233	12	292	-	7 500	7 792	649	35
1927	9	31	52 179	1 305	25,0		0,6	1		32,3	33	1	16	-	-	16	16	1
<b>1895-1927</b>	<b>-</b>	<b>1 039</b>	<b>1 175 946</b>	<b>24 305</b>	<b>-</b>	<b>36 278</b>	<b>30,9</b>	<b>32</b>	<b>3</b>	<b>46,4</b>	<b>762</b>	<b>35</b>	<b>308</b>	<b>-</b>	<b>7 500</b>	<b>7 808</b>	<b>601</b>	<b>31</b>

## Stenbrudd.

## Carrières de pierres.

## Gruppe II - 5 a.

År Année	Antall bedrifter Nombre d'établissements	Antall årsverk (à 300 arbeidsdager) Années de travail	Arbeidslønn (beregnet etter I.F.L. § 11, kfr. §§ 6 og 7) Salaires gagnés	Premieinntekt Mont. des primes		Belastning Charges		Godkjente ulykker Acc. recon.			Kostende pr. Côut par		Antall tapte arbeidsdager Nombre de journées de travail perdues					
				total total	Tariffsats Taux du tarif	total total	i % av arb.- lønnen % du mont. des sal.	i alt en tout	med døden tilf. ayant entraîné la mort	pr. 1000 årsv. par 1000 ann. de trav.	godkj. ulykke acc. recon.	årsverk ann. de trav.	Sygdom Maladie	Invaliditet Invalidité	Død Mort	Sum Total	pr. godkjent ulykke par. acc. rec.	pr. årsverk par ann. de trav.
			Kr.	Kr.	%	Kr.	%				Kr.	Kr.						
1895-1908	-	9 000	7 259 351	157 548	21,7	330 965	45,6	-	-	-	-	37	-	-	-	-	-	-
1909-1915	-	2 200	2 439 234	89 041	36,5	86 756	35,6	162	3	73,6	536	39	-	-	-	-	-	-
1916-1918	-	952	1 090 530	49 065	45,0	41 609	38,2	85	-	89,3	490	44	-	-	-	-	-	-
1919-1921	-	956	1 645 932	74 069	45,0	74 783	45,4	62	2	64,9	1 206	78	-	-	-	-	-	-
1922-1926	-	708	1 197 773	53 031	44,3	80 134	66,9	66	2	93,2	1 214	113	2 878	9 302	15 000	27 180	412	38
1927	17	40	66 631	2 664	40,0	592	8,9	5	-	125,0	118	15	98	-	-	98	20	2
<b>1895-1927</b>	<b>-</b>	<b>13 856</b>	<b>13 699 451</b>	<b>425 418</b>	<b>-</b>	<b>614 839</b>	<b>44,9</b>	<b>380</b>	<b>7</b>	<b>78,3</b>	<b>739</b>	<b>44</b>	<b>2 976</b>	<b>9 302</b>	<b>15 000</b>	<b>27 278</b>	<b>384</b>	<b>36</b>

Stenbrudd, inkl. tilhugning.

Gruppe II - 5 b.

Carrières de pierres (y compris la taille).

			Kr.	Kr.	%	Kr.	%				Kr.	Kr.						
1900-1908	-	18 907	16 467 642	405 898	24,6	406 108	24,7	-	-	-	-	21						
1909-1915	-	17 059	16 426 366	401 480	24,4	480 959	29,3	1 131	11	66,3	425	28						
1916-1918	-	2 605	2 906 613	81 394	28,0	93 472	32,2	280	3	107,5	334	36						
1919-1921	-	2 837	4 764 770	133 415	28,0	125 363	26,3	266	-	93,8	471	44						
1922-1926	-	6 369	10 592 306	283 378	26,8	398 402	37,6	683	7	107,2	583	63	23 259	87 161	52 500	162 920	239	26
1927	126	1 653	2 701 371	67 538	25,0	102 184	37,8	210	-	127,0	487	62	7 906	30 663	-	38 569	184	23
<b>1900-1927</b>	<b>-</b>	<b>49 430</b>	<b>53 859 068</b>	<b>1 373 103</b>	<b>-</b>	<b>1 606 488</b>	<b>29,8</b>	<b>2 570</b>	<b>21</b>	<b>84,2</b>	<b>463</b>	<b>33</b>	<b>31 165</b>	<b>117 824</b>	<b>52 500</b>	<b>201 489</b>	<b>226</b>	<b>25</b>

Stenhugning (i verksteder, på bygninger og tomter, event. i forb. med sagning, slipning og polering av sten).

Taille des pierres (dans les ateliers, à pied d'œuvre et sur les chantiers, éventuellement y compris le sciage,

Gruppe II - 7 a.

l'ébauchage et le polissage).

			Kr.	Kr.	%	Kr.	%				Kr.	Kr.						
1895-1908	-	3 848	3 608 603	78 836	21,8	88 952	24,6	-	-	-	-	23						
1909-1915	-	1 812	1 952 250	42 956	22,0	16 961	8,7	86	-	47,5	197	9						
1916-1918	-	698	820 647	18 064	22,0	11 908	14,5	38	-	54,4	313	17						
1919-1921	-	721	1 236 505	27 206	22,0	9 134	7,4	38	-	52,7	240	13						
1922-1926	-	892	1 483 034	30 297	20,4	25 705	17,3	48	-	53,8	536	29	1 471	5 484	-	6 955	145	8
1927	42	170	279 763	5 031	18,0	404	1,4	9	-	52,9	45	2	90	-	-	90	10	1
<b>1895-1927</b>	<b>-</b>	<b>8 141</b>	<b>9 380 802</b>	<b>202 390</b>	<b>-</b>	<b>153 064</b>	<b>16,3</b>	<b>219</b>	<b>-</b>	<b>51,0</b>	<b>290</b>	<b>19</b>	<b>1 561</b>	<b>5 484</b>	<b>-</b>	<b>7 045</b>	<b>124</b>	<b>7</b>

## Marmorvarefabrikker.

## Fabriques d'articles en marbre.

## Gruppe II - 7 b.

År Année	Antall bedrifter Nombre d'établissements	Antall årsverk (à 300 arbeidsdager) Années de travail	Arbeidslønn (beregnet etter I.F.L. § 11, kfr. §§ 6 og 7) Salaires gagnés	Premieinntekt Mont. des primes		Belastning Charges		Godkjente ulykker Acc. reconnue			Kostende pr. Côté par		Antall tapte arbeidsdager Nombre de journées de travail perdues					
				total total	Tariffats Taux du tarif	total total	i ‰ av arb.- lønner ‰ du mont. des sal.	i alt en tout	med døden tilf. ayant entraîné la mort	pr. 1000 årsv. par 1000 ann. de trav.	godkj. acc. recon.	årsverk ann. de trav.	Sygd Maladie	Invaliditet Invalidité	Død Mort	Sum Total	pr. godkjent ulykke par acc. rec.	pr. årsverk par ann. de trav.
1895-1908	-	703	Kr. 693 558	Kr. 5 326	‰ 7,7	Kr. 4 119	‰ 5,0	-	-	-	-	6						
1909-1915	-	421	442 551	2 658	6,0	12 681	28,7	23	1	54,6	551	30						
1916-1918	-	208	240 465	1 444	6,0	1 810	7,5	15	-	72,1	121	9						
1919-1921	-	263	456 691	2 740	6,0	8 087	17,7	10	-	38,0	809	31						
1922-1926	-	384	644 237	3 867	6,0	1 182	1,8	5	-	13,0	236	3	81	-	-	81	16	-
1927	9	62	104 650	629	6,0	189	1,8	2	-	32,3	95	3	55	-	-	55	28	1
<b>1895-1927</b>	-	<b>2 041</b>	<b>2 582 152</b>	<b>16 664</b>	-	<b>28 068</b>	<b>10,9</b>	<b>55</b>	<b>1</b>	<b>41,1</b>	<b>430</b>	<b>14</b>	<b>136</b>	-	-	<b>136</b>	<b>19</b>	-

## Fabrikasjon av mølle-, slipe-, brynestener, fileskiver etc.

## Fabriques de meules et d'affûtoirs ainsi que de disques d'émeri.

## Gruppe II - 8.

År Année	Antall bedrifter Nombre d'établissements	Antall årsverk (à 300 arbeidsdager) Années de travail	Arbeidslønn (beregnet etter I.F.L. § 11, kfr. §§ 6 og 7) Salaires gagnés	Premieinntekt Mont. des primes		Belastning Charges		Godkjente ulykker Acc. reconnue			Kostende pr. Côté par		Antall tapte arbeidsdager Nombre de journées de travail perdues					
				total total	Tariffats Taux du tarif	total total	i ‰ av arb.- lønner ‰ du mont. des sal.	i alt en tout	med døden tilf. ayant entraîné la mort	pr. 1000 årsv. par 1000 ann. de trav.	godkj. acc. recon.	årsverk ann. de trav.	Sygd Maladie	Invaliditet Invalidité	Død Mort	Sum Total	pr. godkjent ulykke par acc. rec.	pr. årsverk par ann. de trav.
1895-1908	-	651	Kr. 498 041	Kr. 7 025	‰ 14,1	Kr. 9 938	‰ 20,0	-	-	-	-	15						
1909-1915	-	498	478 608	6 704	14,0	6 454	13,5	13	-	26,1	496	13						
1916-1918	-	335	360 434	5 047	14,0	8 816	24,5	20	-	59,7	441	26						
1919-1921	-	219	384 566	5 385	14,0	5 506	14,3	17	-	77,6	324	25						
1922-1926	-	344	575 775	8 058	14,0	8 409	14,6	13	-	37,8	647	24	500	1 875	-	2 375	183	7
1927	7	73	120 934	1 692	14,0	-	-	-	-	-	-	-	-	-	-	-	-	-
<b>1895-1927</b>	-	<b>2 120</b>	<b>2 418 358</b>	<b>33 911</b>	-	<b>39 123</b>	<b>16,2</b>	<b>63</b>	-	<b>42,9</b>	<b>460</b>	<b>18</b>	<b>500</b>	<b>1 875</b>	-	<b>2 375</b>	<b>183</b>	<b>6</b>



Skiferbrudd.  
*Carrières d'ardoises.*

Gruppe II - 9.

			Kr.	Kr.	%	Kr.	%				Kr.	Kr.						
1895-1908	-	2 561	1 908 696	37 813	19,8	64 987	34,0	-	-	-	-	25						
1909-1915	-	1 792	1 704 427	37 105	21,8	46 067	27,0	95	1	53,0	485	26						
1916-1918	-	643	770 797	24 665	32,0	6 710	8,7	51	-	79,3	132	10						
1919-1921	-	671	1 150 414	36 779	32,0	31 365	27,3	56	-	83,5	560	47						
1922-1926	-	872	1 457 291	43 249	29,6	42 212	29,0	62	2	71,1	681	48	2 173	8 039	15 000	25 212	407	29
1927	57	131	213 892	5 353	25,0	3 035	14,2	13	-	99,2	233	23	566	1 321	-	1 887	145	14
<b>1895-1927</b>	-	<b>6 670</b>	<b>7 205 517</b>	<b>184 964</b>	-	<b>194 376</b>	<b>27,0</b>	<b>277</b>	<b>3</b>	<b>67,4</b>	<b>463</b>	<b>29</b>	<b>2 739</b>	<b>9 360</b>	<b>15 000</b>	<b>27 099</b>	<b>361</b>	<b>27</b>

Kalkbrennerier og magnesitverk. Mørtelfabrikker.  
*Cuisson de la chaux et usines de magnésite. Fabriques de mortier.*

Gruppe II - 11.

			Kr.	Kr.	%	Kr.	%				Kr.	Kr.						
1895-1908	-	2 450	2 020 167	35 674	17,7	43 446	21,5	-	-	-	-	18						
1909-1915	-	1 801	1 831 897	38 797	21,2	20 685	11,3	52	1	28,9	398	11						
1916-1918	-	1 026	1 228 583	27 271	22,2	14 141	11,5	53	1	51,7	267	14						
1919-1921	-	863	1 512 792	34 071	22,5	63 498	42,0	67	1	77,6	948	74						
1922-1926	-	1 228	2 054 788	44 672	21,7	29 150	14,2	77	-	62,7	379	24	3 172	3 320	-	6 492	84	5
1927	26	186	310 999	6 220	20,0	13 783	44,3	13	1	69,9	1 060	74	429	2 000	7 500	9 929	764	53
<b>1895-1927</b>	-	<b>7 554</b>	<b>8 959 226</b>	<b>186 705</b>	-	<b>184 703</b>	<b>20,6</b>	<b>262</b>	<b>4</b>	<b>51,3</b>	<b>535</b>	<b>24</b>	<b>3 601</b>	<b>5 320</b>	<b>7 500</b>	<b>16 421</b>	<b>182</b>	<b>12</b>

## Cementfabrikker.

## Fabriques de ciment.

## Gruppe II - 12.

År Année	Antall bedrifter Nombre d'établissements	Antall årsverk (à 300 arbeidsdager) Années de travail	Arbeidslønn (beregnet efter I.F.L. § 11, kfr. §§ 6 og 7) Salaires gagnés	Premieinntekt Mont. des primes		Belastning Charges		Godkjente ulykker Acc. recon.			Kostende pr. Côût par		Antall tapte arbeidsdager Nombre de journées de travail perdues						
				total total	Tariffats Taux du tarif	total total	i % av arb.- lønnen % du mont. des sal.	i alt en tout	med døden tilf. ayant entraîné la mort	pr. 1000 årsv. par 1000 ann. de trav.	godkj. ulykke acc. recon.	årsverk ann. de trav.	Sygdøm Maladie	Invaliditet Invalidité	Død Mort	Sum Total	pr. godkjent ulykke par acc. rec.	pr. årsverk par ann. de trav.	
1895-1908	-	2 595	Kr. 2 313 946	Kr. 36 009	% 15,6	Kr. 28 384	% 12,3	-	-	-	-	11							
1909-1915	-	1 794	2 039 135	29 323	14,4	55 289	27,1	62	5	34,6	892	31							
1916-1918	-	1 388	1 678 765	26 849	16,0	44 121	26,3	110	1	79,3	401	32							
1919-1921	-	2 873	4 929 090	78 865	16,0	43 261	8,8	80	1	27,8	541	15							
1922-1926	-	4 909	8 247 711	126 936	15,4	217 728	26,4	331	6	67,4	658	44	13 449	46 270	45 000	104 719	316	21	
1927	4	725	1 194 777	16 727	14,0	26 428	22,1	39	-	53,8	678	36	1 472	9 304	-	10 776	276	15	
<b>1895-1927</b>	<b>-</b>	<b>14 284</b>	<b>20 403 424</b>	<b>314 709</b>	<b>-</b>	<b>415 211</b>	<b>20,4</b>	<b>622</b>	<b>13</b>	<b>53,2</b>	<b>618</b>	<b>29</b>	<b>14 921</b>	<b>55 574</b>	<b>45 000</b>	<b>115 495</b>	<b>312</b>	<b>20</b>	

## Cement- og gipsvarefabrikker o. l.

## Fabriques d'objets en ciment et en gypse etc.

## Gruppe II - 13.

År Année	Antall bedrifter Nombre d'établissements	Antall årsverk (à 300 arbeidsdager) Années de travail	Arbeidslønn (beregnet efter I.F.L. § 11, kfr. §§ 6 og 7) Salaires gagnés	Premieinntekt Mont. des primes		Belastning Charges		Godkjente ulykker Acc. recon.			Kostende pr. Côût par		Antall tapte arbeidsdager Nombre de journées de travail perdues						
				total total	Tariffats Taux du tarif	total total	i % av arb.- lønnen % du mont. des sal.	i alt en tout	med døden tilf. ayant entraîné la mort	pr. 1000 årsv. par 1000 ann. de trav.	godkj. ulykke acc. recon.	årsverk ann. de trav.	Sygdøm Maladie	Invaliditet Invalidité	Død Mort	Sum Total	pr. godkjent ulykke par acc. rec.	pr. årsverk par ann. de trav.	
1895-1908	-	1 290	Kr. 1 229 396	Kr. 7 962	% 6,5	Kr. 24 758	% 20,1	-	-	-	-	19							
1909-1915	-	885	980 075	8 675	8,9	1 830	1,9	32	-	36,2	57	2							
1916-1918	-	989	1 143 440	13 709	12,0	8 385	7,3	41	-	41,5	205	8							
1919-1921	-	1 071	1 879 385	22 523	12,0	38 882	20,7	39	2	36,4	997	36							
1922-1926	-	1 317	2 208 795	26 511	12,0	42 604	19,3	53	-	40,2	804	32	2 314	13 014	-	15 328	289	12	
1927	76	195	324 274	3 891	12,0	3 981	12,3	13	-	66,7	306	20	567	2 320	-	2 887	222	15	
<b>1895-1927</b>	<b>-</b>	<b>5 747</b>	<b>7 765 365</b>	<b>83 271</b>	<b>-</b>	<b>120 440</b>	<b>15,5</b>	<b>178</b>	<b>2</b>	<b>39,9</b>	<b>534</b>	<b>21</b>	<b>2 881</b>	<b>15 334</b>	<b>-</b>	<b>18 215</b>	<b>276</b>	<b>12</b>	

Teglverk (hovedsakelig maskinformning).

Gruppe II - 14 b.

Briqueteries (principalement avec moutage mécanique).

			Kr.	Kr.	%	Kr.	%				Kr.	Kr.						
1895-1908	-	18 236	16 470 738	195 966	11,9	263 320	16,0	-	-	-	-	14						
1909-1915	-	8 481	9 065 681	140 225	15,5	137 226	15,1	219	12	25,8	627	16						
1916-1918	-	3 674	4 235 228	76 227	18,0	63 687	15,0	184	3	50,1	346	17						
1919-1921	-	2 953	5 167 930	86 544	16,7	140 397	27,2	133	3	45,0	1 056	48						
1922-1926	-	4 748	7 961 685	127 385	16,0	188 304	23,7	238	2	50,1	791	40	10 082	39 565	15 000	64 647	272	14
1927	50	577	965 017	15 435	16,0	29 474	30,5	32	1	55,5	921	51	1 097	5 916	7 500	14 513	454	25
<b>1895-1927</b>	-	<b>38 669</b>	<b>43 866 279</b>	<b>641 782</b>	-	<b>822 408</b>	<b>18,7</b>	<b>806</b>	<b>21</b>	<b>39,4</b>	<b>687</b>	<b>21</b>	<b>11 179</b>	<b>45 481</b>	<b>22 500</b>	<b>79 160</b>	<b>293</b>	<b>15</b>

Teglverk (hovedsakelig håndformning).

Gruppe II - 14 c.

Briqueteries (principalement avec moutage à la main).

			Kr.	Kr.	%	Kr.	%				Kr.	Kr.						
1895-1908	-	6 266	5 374 851	47 819	8,9	45 884	8,5	-	-	-	-	7						
1909-1915	-	2 403	2 445 975	24 468	10,0	19 588	8,0	44	-	18,3	445	8						
1916-1918	-	689	765 708	7 659	10,0	7 210	9,4	15	-	21,8	481	10						
1919-1921	-	592	1 012 150	10 119	10,0	30 844	30,5	14	-	23,6	2 203	52						
1922-1926	-	818	1 365 977	13 660	10,0	17 690	13,0	11	-	13,4	1 608	22	411	3 750	-	4 161	378	5
1927	18	136	222 326	2 223	10,0	75	0,3	3	-	22,1	25	1	37	-	-	37	12	-
<b>1895-1927</b>	-	<b>10 904</b>	<b>11 186 987</b>	<b>105 948</b>	-	<b>121 291</b>	<b>10,8</b>	<b>87</b>	-	<b>18,8</b>	<b>857</b>	<b>11</b>	<b>448</b>	<b>3 750</b>	-	<b>4 198</b>	<b>300</b>	<b>4</b>

## Pottemakerier.

## Fabriques de poteries.

## Gruppe II - 15.

År Année	Antall bedrifter Nombre d'établissements	Antall årsverk (à 300 arbejdsdager) Années de travail	Arbejdslønn (beregnet efter I. F. L. § 11, kfr. §§ 6 og 7) Salaires gagnés	Premieinntekt Mont. des primes		Belastning Charges		Godkjente ulykker Acc. recon,			Kostende pr. Cout par		Antall tapte arbejdsdager Nombre de journées de travail perdues							
				total total	Tariffsats Taux du tarif	total total	i ‰ av arb.- lønnen du mont. des sal.	i alt en tout	med døden tilf. ayant entraîné la mort	pr. 1000 årsv. par 1000 ann. de trav.	godkj. ulykke acc. recon.	årsverk ann. de trav	Sygd Maladie	Invaliddet Invalidité	Død Mort	Sum Total	pr. godkjent ulykke par. acc. rec.	pr. årsverk par ann. de trav		
			Kr.	Kr.	‰	Kr.	‰				Kr.	Kr.								
1895-1908	-	1 247	861 643	4 554	5,3	8 494	9,9	-	-	-	-	7								
1909-1915	-	612	538 357	3 215	6,0	8 136	15,1	3	1	4,9	2 712	13								
1916-1918	-	187	205 079	1 232	6,0	681	3,3	6	-	32,1	114	4								
1919-1921	-	265	474 445	2 843	6,0	790	1,7	2	-	7,5	395	3								
1922-1926	-	376	624 677	3 751	6,0	1 444	2,3	3	-	8,0	481	4	123	-	-	-	123	41	-	
1927	7	68	107 299	644	6,0	380	3,5	3	-	44,1	127	6	102	-	-	-	102	34	2	
<b>1895-1927</b>	<b>-</b>	<b>2 755</b>	<b>2 811 500</b>	<b>16 239</b>	<b>-</b>	<b>19 925</b>	<b>7,1</b>	<b>17</b>	<b>1</b>	<b>11,3</b>	<b>667</b>	<b>7</b>	<b>225</b>	<b>-</b>	<b>-</b>	<b>-</b>	<b>225</b>	<b>38</b>	<b>1</b>	

## Porselens-, stentøi-, fayanse- og chamottefabrikker.

## Fabriques de porcelaine, faïenceries et produits réfractaires.

## Gruppe II - 16.

År Année	Antall bedrifter Nombre d'établissements	Antall årsverk (à 300 arbejdsdager) Années de travail	Arbejdslønn (beregnet efter I. F. L. § 11, kfr. §§ 6 og 7) Salaires gagnés	Premieinntekt Mont. des primes		Belastning Charges		Godkjente ulykker Acc. recon,			Kostende pr. Cout par		Antall tapte arbejdsdager Nombre de journées de travail perdues							
				total total	Tariffsats Taux du tarif	total total	i ‰ av arb.- lønnen du mont. des sal.	i alt en tout	med døden tilf. ayant entraîné la mort	pr. 1000 årsv. par 1000 ann. de trav.	godkj. ulykke acc. recon.	årsverk ann. de trav	Sygd Maladie	Invaliddet Invalidité	Død Mort	Sum Total	pr. godkjent ulykke par. acc. rec.	pr. årsverk par ann. de trav		
			Kr.	Kr.	‰	Kr.	‰				Kr.	Kr.								
1895-1908	-	6 302	4 530 471	23 373	5,2	6 460	1,4	-	-	-	-	1								
1909-1915	-	4 386	3 726 742	16 334	4,4	29 765	8,0	24	-	5,5	1 240	7								
1916-1918	-	1 509	1 572 885	7 054	4,5	12 675	8,1	19	-	12,6	667	8								
1919-1921	-	1 589	2 703 484	11 675	4,3	15 657	5,8	24	-	15,1	652	10								
1922-1926	-	3 559	5 763 297	24 443	4,2	17 968	3,1	38	-	10,7	473	5	1 473	3 382	-	-	4 855	128	1	
1927	5	638	999 346	3 997	4,0	786	0,8	10	-	15,7	79	1	269	-	-	-	269	27	-	
<b>1895-1927</b>	<b>-</b>	<b>17 983</b>	<b>19 296 225</b>	<b>86 876</b>	<b>-</b>	<b>83 311</b>	<b>4,3</b>	<b>115</b>	<b>-</b>	<b>9,8</b>	<b>661</b>	<b>5</b>	<b>1 742</b>	<b>3 382</b>	<b>-</b>	<b>-</b>	<b>5 124</b>	<b>107</b>	<b>1</b>	

Glassverk, glass-sliperi.

Gruppe II-17.

Verreries, meulage du verre.

			Kr.	Kr.	%o	Kr.	%o				Kr.	Kr.						
1895-1908	-	13 806	10 848 889	68 031	6,3	37 650	3,5	-	-	-	-	3						
1909-1915	-	7 665	7 087 736	42 527	6,0	38 241	5,4	126	1	16,4	304	5						
1916-1918	-	2 375	2 610 887	15 664	6,0	5 426	2,1	82	-	34,5	66	2						
1919-1921	-	2 089	3 667 029	17 656	4,8	33 050	9,0	59	1	28,2	560	16						
1922-1926	-	3 888	6 473 238	25 897	4,0	37 268	5,8	101	-	26,0	369	10	2 811	9 478	-	12 289	121	3
1927	23	643	1 054 679	4 220	4,0	3 466	3,3	23	-	35,8	151	5	560	670	-	1 230	53	2
<b>1895-1927</b>	<b>-</b>	<b>30 466</b>	<b>31 742 458</b>	<b>173 995</b>	<b>-</b>	<b>155 101</b>	<b>4,9</b>	<b>391</b>	<b>2</b>	<b>23,5</b>	<b>298</b>	<b>5</b>	<b>3 371</b>	<b>10 148</b>	<b>-</b>	<b>13 519</b>	<b>109</b>	<b>3</b>

Gruppe III.

Jern- og metallindustri, tilvirkning av maskiner og transportmidler.

Industrie du fer et des metaux, fabrication de machines et de moyens de transport.

			Kr.	Kr.	%o	Kr.	%o				Kr.	Kr.						
1895-1921	-	560 838	599 832 558	8 308 699	13,9	8 205 396	13,7	20 147	150	58,6	280	15						
1922-1926	-	107 277	177 519 248	2 315 665	13,0	2 811 121	15,8	5 443	39	50,7	516	26	174 839	635 125	292 500	1 102 464	203	10
1927	1634	17 719	28 878 302	345 178	12,0	414 422	14,4	975	9	55,0	425	23	30 125	178 959	67 500	216 584	222	12
<b>1895-1927</b>	<b>-</b>	<b>685 834</b>	<b>806 230 108</b>	<b>10 969 542</b>	<b>13,6</b>	<b>11 430 939</b>	<b>14,2</b>	<b>26 565</b>	<b>198</b>	<b>56,7</b>	<b>334</b>	<b>17</b>	<b>204 964</b>	<b>754 084</b>	<b>360 000</b>	<b>1 319 048</b>	<b>206</b>	<b>11</b>

Jern- og stålstøperier.  
Fonderies de fer et d'acier.

## Gruppe III - 1.

År Année	Antall bedrifter Nombre d'établissements	Antall årsverk (à 300 arbeidsdager) Années de travail	Arbeidslønn (beregnet efter I.F.L. § 11, kfr. §§ 6 og 7) Salaires gagnés	Premieinntekt Mont. des primes		Belastning Charges		Godkjente ulykker Acc. recon.			Kostende pr. Côût par		Antall tapte arbeidsdager Nombre de journées de travail perdues						
				total total	Tariffsats Taux du tarif	total total	i % av arb.- lønnen % du mont. des sal.	i alt en tout	med døden tilf. ayant entraîné la mort	pr. 1000 årsv. par 1000 ann. de trav.	godkj. ulykke acc. recon.	årsverk ann. de trav.	Sygdøm Maladie	Invaliditet Invalidité	Død Mort	Sum Total	pr. godkjent ulykke par acc. rec.	pr. årsverk par ann. de trav.	
1895-1908	-	13 073	Kr. 11 520 403	Kr. 159 951	13,9	Kr. 105 177	9,1	-	-	-	-	8							
1909-1915	-	8 957	9 351 393	109 276	11,7	93 245	10,0	392	4	43,8	238	10							
1916-1918	-	3 767	4 291 878	42 924	10,0	42 669	9,9	233	2	61,9	183	11							
1919-1921	-	2 900	5 083 062	50 836	10,0	76 638	15,1	156	2	53,8	491	26							
1922-1926	-	4 235	7 016 478	70 156	10,0	81 153	11,6	210	1	49,6	386	19	6 072	17 507	7 500	31 079	148	7	
1927	38	647	1 064 002	10 640	10,0	5 325	5,0	32	-	49,5	166	8	949	1 311	-	2 260	71	3	
1895-1927	-	33 579	38 327 216	443 783	-	404 207	10,5	1 023	9	49,9	291	12	7 021	18 818	7 500	33 339	138	7	

## Smier med eller uten bygningsmedarbeide.

## Gruppe III - 2.

## Forges maréchaux avec ou sans ferronnerie pour bâtiments.

År Année	Antall bedrifter Nombre d'établissements	Antall årsverk (à 300 arbeidsdager) Années de travail	Arbeidslønn (beregnet efter I.F.L. § 11, kfr. §§ 6 og 7) Salaires gagnés	Premieinntekt Mont. des primes		Belastning Charges		Godkjente ulykker Acc. recon.			Kostende pr. Côût par		Antall tapte arbeidsdager Nombre de journées de travail perdues						
				total total	Tariffsats Taux du tarif	total total	i % av arb.- lønnen % du mont. des sal.	i alt en tout	med døden tilf. ayant entraîné la mort	pr. 1000 årsv. par 1000 ann. de trav.	godkj. ulykke acc. recon.	årsverk ann. de trav.	Sygdøm Maladie	Invaliditet Invalidité	Død Mort	Sum Total	pr. godkjent ulykke par acc. rec.	pr. årsverk par ann. de trav.	
1895-1908	-	6 157	Kr. 4 647 755	Kr. 46 580	10,0	Kr. 64 639	13,9	-	-	-	-	10							
1909-1915	-	5 250	4 483 361	54 748	12,2	66 911	14,9	157	4	29,9	426	13							
1916-1918	-	1 718	1 759 354	24 629	14,0	17 901	10,2	103	1	60,0	174	10							
1919-1921	-	1 549	2 557 790	35 805	14,0	30 497	11,9	76	-	49,1	401	20							
1922-1926	-	2 125	3 262 246	43 159	13,2	57 674	17,7	105	-	49,4	549	27	2 817	15 345	-	18 162	173	9	
1927	190	383	562 602	6 744	12,0	6 099	10,8	16	-	41,8	381	16	596	8 375	-	8 971	561	23	
1895-1927	-	17 182	17 273 108	211 665	-	243 721	14,1	457	5	41,5	390	14	3 413	23 720	-	27 133	224	11	

Fabrikasjon av trådstift, sømm, spiker, nagler, skruer etc.; jern- og ståltrådfabrikker.

Gruppe III - 3 a.

*Fabriques de pointes de Paris, de clous, fils de fer etc.*

			Kr.	Kr.	‰	Kr.	‰				Kr.	Kr.						
1895-1908	-	13 435	11 371 055	89 154	7,8	43 903	3,9	-	-	-	-	3						
1909-1915	-	7 818	7 999 781	61 837	7,7	70 349	8,8	296	-	37,9	238	9						
1916-1918	-	3 508	3 882 986	23 297	6,0	63 411	16,3	269	1	76,7	236	18						
1919-1921	-	3 017	5 226 300	31 356	6,0	54 101	10,4	204	2	67,6	265	18						
1922-1926	-	4 416	7 399 424	49 892	6,7	126 336	17,1	260	3	58,9	486	29	7 884	25 191	22 500	55 575	214	13
1927	24	662	1 103 921	8 830	8,0	31 085	28,2	41	2	61,9	758	47	1 176	5 747	15 000	21 923	535	33
<b>1895-1927</b>	-	<b>32 856</b>	<b>36 983 467</b>	<b>264 366</b>	-	<b>389 185</b>	<b>10,5</b>	<b>1 070</b>	<b>8</b>	<b>55,1</b>	<b>322</b>	<b>12</b>	<b>9 060</b>	<b>30 938</b>	<b>37 500</b>	<b>77 498</b>	<b>257</b>	<b>15</b>

Nåle-, hekte-, fiskekrok- og fiskefluefabrikasjon.

Gruppe III - 3 b.

*Fabriques d'aiguilles, d'agrafes et d'hameçons.*

			Kr.	Kr.	‰	Kr.	‰				Kr.	Kr.						
1895-1908	-	1 609	1 118 948	6 479	5,8	2 460	2,2	-	-	-	-	2						
1909-1915	-	1 948	1 488 028	8 408	5,7	58	-	3	-	1,5	19	-						
1916-1918	-	756	765 575	3 063	4,0	-	-	-	-	-	-	-						
1919-1921	-	870	1 504 481	3 869	2,6	338	0,2	3	-	3,4	113	-						
1922-1926	-	1 995	3 349 698	6 699	2,0	939	0,3	6	-	3,0	157	-	164	-	-	164	27	-
1927	1	314	527 930	1 056	2,0	65	0,1	2	-	6,4	33	-	20	-	-	20	10	-
<b>1895-1927</b>	-	<b>7 492</b>	<b>8 754 660</b>	<b>29 574</b>	-	<b>3 860</b>	<b>0,4</b>	<b>14</b>	-	<b>2,4</b>	<b>100</b>	<b>1</b>	<b>184</b>	-	-	<b>184</b>	<b>23</b>	-

Blikkvarefabrikker (jern og andre metaller) inkl. dekorering m. m., blikkenslagerverksteder.

Gruppe III - 4. *Fabriques de ferblanterie (fer et autres métaux) y compris la décoration etc., ateliers de ferblanterie.*

År Année	Antall bedrifter Nombre d'établissements	Antall årsverk (à 300 arbeidsdager) Années de travail	Arbeidslønn (beregnet etter I.F.L. § 11, kfr. §§ 6 og 7) Salaires gagnés	Premieinntekt Mont. des primes		Belastning Charges		Godkjente ulykker Acc. recon.			Kostende pr. Côté par		Antall tapte arbeidsdager Nombre de journées de travail perdues							
				total total	Tariffsats Taux du tarif	total total	i % av arb.- lønnen % du mont. des sal	i alt en tout	med døden till. ayant entraîné la mort	pr. 1000 årsv. par 1000 ann.	godkj. ulykke acc. recon.	årsverk ann. de trav.	Sygdom Maladie	Invalditet Invalidité	Død Mort	Sum Total	pr. godkjent ulykke par acc. rec.	pr. årsverk par ann. de trav.		
1895-1908	-	4 121	2 961 381	Kr.	Kr.	%	Kr.	%	-	-	-	Kr.	Kr.							
1909-1915	-	8 380	7 320 755	40 562	13,7	55 294	18,7	-	-	-	-	-	13							
1916-1918	-	4 042	4 133 035	107 553	14,7	97 413	13,3	386	1	46,1	252	12								
1919-1921	-	3 398	5 938 269	73 734	18,0	102 961	24,9	309	3	76,4	333	25								
1922-1926	-	5 786	9 579 877	98 427	16,6	202 458	34,1	260	2	76,5	779	60								
1927	77	1 091	1 770 991	168 139	17,6	135 843	14,2	379	1	65,5	358	23	10 434	33 428	7 500	51 362	136	9		
				35 314	20,0	20 290	11,5	65	1	59,6	312	19	1 665	5 993	7 500	15 158	233	14		
<b>1895-1927</b>	<b>-</b>	<b>26 818</b>	<b>31 704 308</b>	<b>523 729</b>	<b>-</b>	<b>614 259</b>	<b>19,4</b>	<b>1 399</b>	<b>8</b>	<b>61,6</b>	<b>397</b>	<b>23</b>	<b>12 099</b>	<b>39 421</b>	<b>15 000</b>	<b>66 520</b>	<b>150</b>	<b>10</b>		

Jern- og stålwarefabrikker, verktøifabrikasjon etc.

Gruppe III - 5.

*Fabrication d'articles en fer et acier, fabrication d'outils etc.*

År Année	Antall bedrifter Nombre d'établissements	Antall årsverk (à 300 arbeidsdager) Années de travail	Arbeidslønn (beregnet etter I.F.L. § 11, kfr. §§ 6 og 7) Salaires gagnés	Premieinntekt Mont. des primes		Belastning Charges		Godkjente ulykker Acc. recon.			Kostende pr. Côté par		Antall tapte arbeidsdager Nombre de journées de travail perdues							
				total total	Tariffsats Taux du tarif	total total	i % av arb.- lønnen % du mont. des sal	i alt en tout	med døden till. ayant entraîné la mort	pr. 1000 årsv. par 1000 ann.	godkj. ulykke acc. recon.	årsverk ann. de trav.	Sygdom Maladie	Invalditet Invalidité	Død Mort	Sum Total	pr. godkjent ulykke par acc. rec.	pr. årsverk par ann. de trav.		
1895-1908	-	4 655	3 804 253	Kr.	Kr.	%	Kr.	%	-	-	-	Kr.	Kr.							
1909-1915	-	4 431	4 169 776	36 548	9,6	63 636	16,7	-	-	-	-	14								
1916-1918	-	2 564	2 817 259	51 607	12,4	60 677	14,6	209	1	47,2	290	14								
1919-1921	-	2 082	3 562 672	39 450	14,0	43 811	15,6	204	2	79,6	215	17								
1922-1926	-	2 340	3 865 793	49 881	14,0	65 177	18,3	160	1	76,8	407	31								
1927	51	667	1 085 086	54 126	14,0	85 524	22,1	162	-	69,2	528	37	4 867	20 529	-	25 396	157	11		
				15 192	14,0	13 774	12,7	67	-	100,4	206	21	1 431	5 387	-	6 818	102	10		
<b>1895-1927</b>	<b>-</b>	<b>16 739</b>	<b>19 304 839</b>	<b>246 804</b>	<b>-</b>	<b>332 599</b>	<b>17,2</b>	<b>802</b>	<b>4</b>	<b>66,4</b>	<b>334</b>	<b>20</b>	<b>6 298</b>	<b>25 916</b>	<b>-</b>	<b>32 214</b>	<b>141</b>	<b>11</b>		



Mekaniske verksteder (maskinverkst., støperi, modellverkst., kjelverkst., broverkst., smie etc.),  
alt arbeide under ett, med eller uten montering.

Gruppe III - 7 b.

*Ateliers de constructions mécaniques.*

			Kr.	Kr.	%	Kr.	%				Kr.	Kr.						
1895-1908	-	51 101	45 821 349	632 921	13,8	574 806	12,5	-	-	-	-	11						
1909-1915	-	48 178	48 239 407	572 371	11,9	496 287	10,3	2 148	7	44,6	231	10						
1916-1918	-	25 863	28 695 809	340 225	11,9	371 680	13,0	1 845	6	71,3	201	14						
1919-1921	-	23 358	40 568 409	478 558	11,8	401 268	9,9	1 315	2	56,3	305	17						
1922-1926	-	30 929	51 094 561	560 769	11,0	633 925	12,4	1 466	12	47,4	432	20	44 486	129 062	90 000	263 548	180	9
1927	616	5 505	8 978 568	89 808	10,0	77 107	8,6	272	-	49,4	283	14	7 934	21 229	-	29 163	107	5
<b>1895-1927</b>	<b>-</b>	<b>184 934</b>	<b>223 398 103</b>	<b>2 674 652</b>	<b>-</b>	<b>2 555 073</b>	<b>11,4</b>	<b>7 046</b>	<b>27</b>	<b>52,6</b>	<b>279</b>	<b>14</b>	<b>52 420</b>	<b>150 291</b>	<b>90 000</b>	<b>292 711</b>	<b>168</b>	<b>8</b>

Vognfabrikker (hovedsakelig jernbanevagner).

Gruppe III - 7 c.

*Fabriques de wagons, principalement de chemins de fer.*

			Kr.	Kr.	%	Kr.	%				Kr.	Kr.						
1895-1908	-	4 063	4 143 358	61 494	14,8	30 264	7,3	-	-	-	-	7						
1909-1915	-	3 056	3 410 904	40 932	12,0	31 648	9,3	111	-	36,3	285	10						
1916-1918	-	1 006	1 134 828	13 617	12,0	7 270	6,4	51	1	50,7	143	7						
1919-1921	-	1 010	1 756 872	18 662	10,6	21 781	12,4	28	-	27,7	778	22						
1922-1926	-	1 646	2 763 988	25 553	9,2	27 689	10,0	44	-	26,7	629	17	1 448	7 793	-	9 241	210	6
1927	2	249	415 554	3 324	8,0	1 576	3,8	5	-	20,1	315	6	247	750	-	997	199	4
<b>1895-1927</b>	<b>-</b>	<b>11 030</b>	<b>13 625 504</b>	<b>163 582</b>	<b>-</b>	<b>120 228</b>	<b>8,8</b>	<b>239</b>	<b>1</b>	<b>34,3</b>	<b>374</b>	<b>11</b>	<b>1 695</b>	<b>8 543</b>	<b>-</b>	<b>10 238</b>	<b>209</b>	<b>5</b>

Fabrikasjon av gass-, kloakk-, vannledningsartikler samt varmeapparater, med eller uten innlegning.

Gruppe III - 7 d. Fabrication d'articles pour conduites de gaz, d'égoûts, d'eau, appareils de chauffage avec ou sans pose.

År Année	Antall bedrifter Nombre d'établissements	Antall årsverk (à 300 arbeidsdager) Années de travail	Arbeidslønn (beregnet etter I.F.L. § 11, kfr. §§ 6 og 7) Salaires gagnés	Premieinntekt Mont. des primes		Belastning Charges		Godkjente ulykker Acc. recon,			Kostende pr. Côté par		Antall tapte arbeidsdager Nombre de journées de travail perdues						
				total total	Tariffsats Taux du tarif	total total	i % av arb.- lønnen % du mont. des sal.	i alt en tout	med døden tilf. ayant entraîné la mort	pr. 1000 årsv. par 1000 ann. de trav.	godkj. ulykke acc. recon.	årsverk ann. de trav.	Sygdom Maladie	Invaliditet Invalidité	Død Mort	Sum Total	pr. godkjent ulykke par acc. rec.	pr. årsverk par ann. de trav.	
1895-1908	-	1 195	1 189 121	15 761	13,3	1 466	1,2	-	-	-	-	1							
1909-1915	-	1 004	1 020 182	12 241	12,0	9 926	9,7	55	1	54,8	180	10							
1916-1918	-	494	566 637	6 796	12,0	6 128	10,8	22	-	44,5	279	12							
1919-1921	-	480	840 665	9 071	10,8	8 327	9,9	19	1	39,6	438	17							
1922-1926	-	573	957 070	8 875	9,3	6 037	6,3	20	-	34,9	302	11	481	1 653	-	2 134	107	4	
1927	3	91	151 927	1 216	8,0	2 921	19,2	3	-	33,0	974	32	182	816	-	998	333	11	
<b>1895-1927</b>	-	<b>3 837</b>	<b>4 725 602</b>	<b>53 960</b>	-	<b>34 805</b>	<b>7,4</b>	<b>119</b>	<b>2</b>	<b>45,0</b>	<b>279</b>	<b>9</b>	<b>663</b>	<b>2 469</b>	-	<b>3 132</b>	<b>136</b>	<b>5</b>	

Bygning, reparasjon og oppussning av fartøier av jern, stål og betong (maskinverkst., støperi, modellverkst., kjelverkst. etc.), alt arbeide under ett. Opbrekning av skib.

Gruppe III - 8.

Chantiers de navires (fer, acier et beton).

År	Antall bedrifter	Antall årsverk	Arbeidslønn	Premieinntekt		Belastning		Godkjente ulykker			Kostende		Antall tapte arbeidsdager						
				total	Tariffsats	total	i % av arb.-lønnen	i alt	med døden tilf.	pr. 1000 årsv.	godkj. ulykke	årsverk	Sygdom	Invaliditet	Død	Sum	pr. godkjent ulykke	pr. årsverk	
1895-1908	-	81 757	70 819 555	1 157 820	16,3	1 286 161	18,2	-	-	-	-	16							
1909-1915	-	52 557	53 943 220	949 412	17,6	986 070	18,3	4 149	48	78,9	238	19							
1916-1918	-	23 305	26 171 850	523 441	20,0	462 696	17,7	2 128	15	91,3	217	20							
1919-1921	-	23 903	41 639 189	832 775	20,0	878 145	21,1	1 833	17	76,7	479	37							
1922-1926	-	30 093	50 163 347	943 503	18,8	1 208 753	24,1	1 997	18	66,4	605	40	69 090	274 637	135 000	478 727	240	16	
1927	113	3 858	6 381 353	114 859	18,0	206 596	32,3	318	6	82,4	650	54	10 728	57 216	45 000	112 944	355	29	
<b>1895-1927</b>	-	<b>215 473</b>	<b>249 118 514</b>	<b>4 521 810</b>	-	<b>5 028 421</b>	<b>20,2</b>	<b>10 425</b>	<b>104</b>	<b>78,0</b>	<b>357</b>	<b>23</b>	<b>79 818</b>	<b>331 853</b>	<b>180 000</b>	<b>591 671</b>	<b>256</b>	<b>17</b>	

Bygning, reparasjon og oppussning av fartøier av tre; event. inkl. maskinverksted etc., båt- og jektebygning.

*Chantiers de navires (bois), event. avec ateliers de construction de machines,*

**Gruppe III - 9.**

*construction de canots et de barques pontées.*

			Kr.	Kr.	%	Kr.	%				Kr.	Kr.						
1895-1908	-	9 226	7 776 309	83 550	10,7	162 307	20,9	-	-	-	-	18						
1909-1915	-	7 098	7 121 639	119 164	16,7	91 795	12,9	312	6	44,0	294	13						
1916-1918	-	7 322	8 594 385	189 059	22,0	152 983	17,8	629	5	85,9	243	21						
1919-1921	-	6 304	11 103 343	233 660	21,0	241 777	21,8	461	2	73,1	524	38						
1922-1926	-	4 508	7 465 716	140 172	18,8	224 734	30,1	270	3	59,9	832	50	12 127	55 149	22 500	89 776	333	20
1927	197	700	1 136 606	20 454	18,0	18 219	16,0	44	-	62,9	414	26	2 310	1 905	-	4 215	96	6
<b>1895-1927</b>	-	<b>35 158</b>	<b>43 197 998</b>	<b>786 059</b>	-	<b>891 815</b>	<b>20,7</b>	<b>1 716</b>	<b>16</b>	<b>66,2</b>	<b>422</b>	<b>25</b>	<b>14 437</b>	<b>57 054</b>	<b>22 500</b>	<b>93 991</b>	<b>299</b>	<b>18</b>

Vognfabrikker (alm. vogner, automobiler).

*Fabriques de voitures (ordinaires voitures, automobiles).*

**Gruppe III - 10.**

			Kr.	Kr.	%	Kr.	%				Kr.	Kr.						
1895-1908	-	2 184	1 579 744	13 704	8,7	10 846	6,8	-	-	-	-	5						
1909-1915	-	2 593	2 250 567	25 218	11,2	29 943	13,3	78	-	30,1	384	12						
1916-1918	-	1 435	1 555 838	24 894	16,0	8 337	5,4	60	-	41,8	139	6						
1919-1921	-	1 683	2 859 775	42 103	14,7	31 843	11,1	100	-	59,4	318	19						
1922-1926	-	1 885	3 028 218	37 697	12,4	35 421	11,7	81	-	43,0	437	19	2 717	7 299	-	10 016	124	5
1927	68	363	568 293	5 682	10,0	4 504	7,9	19	-	52,3	237	12	540	1 663	-	2 203	116	6
<b>1895-1927</b>	-	<b>10 143</b>	<b>11 842 435</b>	<b>149 298</b>	-	<b>120 894</b>	<b>10,2</b>	<b>338</b>	-	<b>42,5</b>	<b>324</b>	<b>12</b>	<b>3 257</b>	<b>8 962</b>	-	<b>12 219</b>	<b>122</b>	<b>5</b>

## Cykkelfabrikker.

## Fabriques de bicyclettes.

## Gruppe III - 11.

År Année	Antall bedrifter Nombre d'établissements	Antall årsverk (à 300 arbeidsdager) Années de travail	Arbeidslønn (beregnet etter I.F.L. § 11, kfr. §§ 6 og 7) Salaires gagnés	Premieinntekt Mont. des primes			Belastning Charges		Godkjente ulykker Acc. recon.			Kostende pr. Côut par		Antall tapte arbeidsdager Nombre de journées de travail perdues					
				total total	Tariffisats Taux du tarif	%	total total	i % av arb.- lønnen du mont. des sal	i alt en tout	med døden tilf. ayant entraîné la mort	pr. 1000 årsv. par 1000 ann. de trav.	godkj. ulykke acc. recon.	årsverk ann. de trav.	Sygdøm Maladie	Invaliditet Invaliddité	Død Mort	Sum Total	pr. godkjent ulykke par acc. rec.	pr. årsverk par ann. de trav
1895-1908	-	602	Kr. 429 962	Kr. 3 200	7,4	Kr. 3 437	8,0	-	-	-	-	6							
1909-1915	-	1 005	935 685	7 511	8,0	2 816	3,0	20	-	19,9	141	3							
1916-1918	-	971	1 054 027	8 434	8,0	6 937	6,6	23	1	23,7	302	7							
1919-1921	-	1 037	1 793 503	14 346	8,0	3 996	2,2	21	-	20,3	190	4							
1922-1926	-	1 051	1 724 117	12 411	7,2	1 871	1,1	12	-	11,4	156	2	306	-	-	306	26	-	
1927	25	166	269 199	1 616	6,0	241	0,9	2	-	12,0	121	1	63	-	-	63	32	-	
<b>1895-1927</b>	-	<b>4 832</b>	<b>6 206 493</b>	<b>47 518</b>	-	<b>19 298</b>	<b>3,1</b>	<b>78</b>	<b>1</b>	<b>18,4</b>	<b>202</b>	<b>4</b>	<b>369</b>	-	-	<b>369</b>	<b>26</b>	-	

Fabrikasjon av telegraf- og telefonapparater, maskiner og apparater for elektrisk belysning, varme og kraftoverføring med eller uten installasjon.

Fabriques d'appareils télégraphiques et téléphoniques, machines et app. pour l'éclairage électr.,

## Gruppe III - 13 a.

chauffage et transmissions d'énergie avec ou sans installation.

År Année	Antall bedrifter Nombre d'établissements	Antall årsverk (à 300 arbeidsdager) Années de travail	Arbeidslønn (beregnet etter I.F.L. § 11, kfr. §§ 6 og 7) Salaires gagnés	Premieinntekt Mont. des primes			Belastning Charges		Godkjente ulykker Acc. recon.			Kostende pr. Côut par		Antall tapte arbeidsdager Nombre de journées de travail perdues					
				total total	Tariffisats Taux du tarif	%	total total	i % av arb.- lønnen du mont. des sal	i alt en tout	med døden tilf. ayant entraîné la mort	pr. 1000 årsv. par 1000 ann. de trav.	godkj. ulykke acc. recon.	årsverk ann. de trav.	Sygdøm Maladie	Invaliditet Invaliddité	Død Mort	Sum Total	pr. godkjent ulykke par acc. rec.	pr. årsverk par ann. de trav
1895-1908	-	8 249	Kr. 7 265 123	Kr. 78 506	10,8	Kr. 53 596	7,4	-	-	-	-	6							
1909-1915	-	8 977	8 075 956	87 711	10,9	71 304	8,8	257	4	28,6	277	8							
1916-1918	-	6 104	6 669 586	80 035	12,0	59 859	9,0	306	2	50,1	196	10							
1919-1921	-	6 011	10 503 242	113 274	10,8	96 966	9,2	307	1	51,1	316	16							
1922-1926	-	6 797	11 205 929	102 422	9,1	101 717	9,1	209	1	30,7	487	15	6 064	27 396	7 500	40 960	196	6	
1927	70	1 380	2 210 234	17 677	8,0	11 316	5,1	40	-	29,0	283	8	1 066	3 375	-	4 441	111	3	
<b>1895-1927</b>	-	<b>37 518</b>	<b>45 930 070</b>	<b>479 625</b>	-	<b>394 758</b>	<b>8,6</b>	<b>1 119</b>	<b>8</b>	<b>38,2</b>	<b>303</b>	<b>11</b>	<b>7 130</b>	<b>30 771</b>	<b>7 500</b>	<b>45 401</b>	<b>182</b>	<b>6</b>	

Kabelfabriker.  
Fabriques de câbles.

Gruppe III - 13 b.

			Kr.	Kr.	‰	Kr.	‰				Kr.	Kr.						
1920-1921	-	228	382 989	2 298	6,0	318	0,8	5	-	21,9	64	1						
1922-1926	-	800	1 340 844	8 045	6,0	11 960	8,9	21	-	26,3	570	15	777	3 807	-	4 584	218	6
1927	3	166	276 657	1 660	6,0	1 328	4,8	7	-	42,2	190	8	168	750	-	918	131	6
<b>1920-1927</b>	<b>-</b>	<b>1 194</b>	<b>2 000 490</b>	<b>12 003</b>	<b>-</b>	<b>13 606</b>	<b>6,8</b>	<b>33</b>	<b>-</b>	<b>27,6</b>	<b>412</b>	<b>11</b>	<b>945</b>	<b>4 557</b>	<b>-</b>	<b>5 502</b>	<b>197</b>	<b>6</b>

Piano-, harmonium- og orgelfabriker.  
Fabriques de pianos, d'harmoniums et d'orgues.

Gruppe III - 14.

			Kr.	Kr.	‰	Kr.	‰				Kr.	Kr.						
1895-1908	-	1 545	1 555 211	10 710	6,9	5 592	3,6	-	-	-	-	4						
1909-1915	-	1 189	1 300 995	10 349	8,0	11 079	8,5	16	1	13,5	692	9						
1916-1918	-	520	580 064	4 640	8,0	2 294	3,8	8	-	15,4	276	4						
1919-1921	-	349	614 578	4 918	8,0	11 536	18,8	14	-	40,1	824	33						
1922-1926	-	452	753 266	6 028	8,0	2 133	2,8	10	-	22,1	213	5	300	-	-	300	30	1
1927	11	77	123 679	989	8,0	-	-	-	-	-	-	-	-	-	-	-	-	-
<b>1895-1927</b>	<b>-</b>	<b>4 132</b>	<b>4 927 793</b>	<b>37 634</b>	<b>-</b>	<b>32 544</b>	<b>6,6</b>	<b>48</b>	<b>1</b>	<b>18,6</b>	<b>558</b>	<b>8</b>	<b>300</b>	<b>-</b>	<b>-</b>	<b>300</b>	<b>30</b>	<b>1</b>

Gruppe III - 15. Fabrikasjon av instrumenter og apparater (instrumentmakere).  
*Fabriques d'instruments et appareils de chirurgie et de précision.*

År Année	Antall bedrifter Nombre d'établissements	Antall årsverk (à 300 arbeidsdager) Années de travail	Arbeidslønn (beregnet etter I.F.L. § 11, kfr. §§ 6 og 7) Salaires gagnés	Premieinntekt Mont. des primes		Belasting Charges		Godkjente ulykker Acc. recon,			Kostende pr. Côût par		Antall tapte arbeidsdager Nombre de journées de travail perdues						
				total total	Tariffsats Taux du tarif	total total	i % av arb.- lønnen % du mont. des sal.	i alt en tout	med døden tilf. ayant entraîné la mort	pr. 1000 årsv. par 1000 ann. de trav.	godkj. ulykke acc. recon.	årsverk ann. de trav.	Sydom Maladie	Invalditet Invalidité	Død Mort	Sum Total	pr. godkjent ulykke par acc. rec.	pr. årsverk par ann. de trav.	
			Kr.	Kr.	%	Kr.	%				Kr.	Kr.							
1895-1908	-	1 134	1 005 501	5 654	5,6	1 804	1,8	-	-	-	-	-	2						
1909-1915	-	551	492 951	2 976	6,0	1 363	2,8	14	-	25,4	97	2							
1916-1918	-	326	327 824	1 966	6,0	1 225	3,7	6	-	18,4	204	4							
1919-1921	-	291	480 690	2 884	6,0	379	0,8	9	-	30,9	42	1							
1922-1926	-	408	651 779	3 379	5,2	813	1,2	8	-	19,6	102	2	153	50	-	-	203	25	-
1927	20	69	108 844	437	4,0	206	1,9	3	-	43,5	69	3	46	-	-	-	46	15	1
<b>1895-1927</b>	-	<b>2 779</b>	<b>3 067 589</b>	<b>17 296</b>	-	<b>5 790</b>	<b>1,9</b>	<b>40</b>	-	<b>24,3</b>	<b>99</b>	<b>2</b>	<b>199</b>	<b>50</b>	-	-	<b>249</b>	<b>23</b>	<b>1</b>

Gruppe III - 16. Fabrikasjon av armatur for pumper og kjeler etc.  
*Fabriques de garnitures pour pompes, chaudières etc.*

År Année	Antall bedrifter Nombre d'établissements	Antall årsverk (à 300 arbeidsdager) Années de travail	Arbeidslønn (beregnet etter I.F.L. § 11, kfr. §§ 6 og 7) Salaires gagnés	Premieinntekt Mont. des primes		Belasting Charges		Godkjente ulykker Acc. recon,			Kostende pr. Côût par		Antall tapte arbeidsdager Nombre de journées de travail perdues						
				total total	Tariffsats Taux du tarif	total total	i % av arb.- lønnen % du mont. des sal.	i alt en tout	med døden tilf. ayant entraîné la mort	pr. 1000 årsv. par 1000 ann. de trav.	godkj. ulykke acc. recon.	årsverk ann. de trav.	Sydom Maladie	Invalditet Invalidité	Død Mort	Sum Total	pr. godkjent ulykke par acc. rec.	pr. årsverk par ann. de trav.	
			Kr.	Kr.	%	Kr.	%				Kr.	Kr.							
1895-1908	-	929	833 386	10 017	12,0	2 327	2,8	-	-	-	-	3							
1909-1915	-	844	833 362	10 001	12,0	801	1,0	28	-	33,2	29	1							
1916-1918	-	577	633 094	7 597	12,0	2 747	4,3	27	-	46,8	102	5							
1919-1921	-	495	903 137	9 309	10,3	13 285	14,7	23	1	46,5	578	27							
1922-1926	-	657	1 091 297	10 081	9,2	1 098	1,0	16	-	24,4	69	2	331	-	-	-	331	21	1
1927	7	99	162 333	1 298	8,0	201	1,2	4	-	40,4	50	2	83	-	-	-	83	21	1
<b>1895-1927</b>	-	<b>3 601</b>	<b>4 456 609</b>	<b>48 303</b>	-	<b>20 459</b>	<b>4,6</b>	<b>98</b>	<b>1</b>	<b>36,7</b>	<b>183</b>	<b>6</b>	<b>414</b>	-	-	-	<b>414</b>	<b>21</b>	<b>1</b>

Metallstøperier.  
*Fonderies de metaux.*

Gruppe III - 17.

			Kr.	Kr.	%o	Kr.	%o				Kr.	Kr.						
1895-1908	-	255	173 616	1 106	6,4	99	0,6	-	-	-	-	-	-	-	-	-	-	-
1909-1915	-	277	256 663	2 502	9,7	3 060	11,9	6	-	21,7	510	11	-	-	-	-	-	-
1916-1918	-	201	225 094	2 250	10,0	1 863	8,3	7	-	34,8	266	9	-	-	-	-	-	-
1919-1921	-	178	307 264	2 701	8,8	182	0,6	2	-	11,2	91	1	-	-	-	-	-	-
1922-1926	-	175	283 673	2 091	7,4	2 968	10,5	4	-	22,9	742	17	103	750	-	853	213	5
1927	21	38	61 334	367	6,0	375	6,1	1	-	26,3	375	10	66	-	-	66	66	2
<b>1895-1927</b>	-	<b>1 124</b>	<b>1 307 644</b>	<b>11 017</b>	-	<b>8 547</b>	<b>6,5</b>	<b>20</b>	-	<b>23,0</b>	<b>420</b>	<b>8</b>	<b>169</b>	<b>750</b>	-	<b>919</b>	<b>184</b>	<b>4</b>

Metallvarefabrikker i almindelighet, gjørtlerier. Haglfabrikker.

Gruppe III - 18 a. *Fabriques ordinaires d'objets en métal, fonderies de laitton. Fabriques de plomb de chasse.*

			Kr.	Kr.	%o	Kr.	%o				Kr.	Kr.						
1895-1908	-	2 800	2 240 349	19 816	8,8	14 997	6,7	-	-	-	-	5	-	-	-	-	-	-
1909-1915	-	1 505	1 372 743	15 980	11,6	5 241	3,8	32	-	21,3	164	3	-	-	-	-	-	-
1916-1918	-	720	804 648	8 034	10,0	3 326	4,1	41	-	56,9	81	5	-	-	-	-	-	-
1919-1921	-	652	1 139 475	9 966	8,7	3 428	3,0	33	-	50,6	104	5	-	-	-	-	-	-
1922-1926	-	1 188	1 970 708	14 064	7,1	22 644	11,5	57	-	48,0	397	19	1 357	6 056	-	7 413	130	6
1927	18	270	436 373	2 618	6,0	11 542	26,4	14	-	51,9	824	43	434	4 442	-	4 876	348	18
<b>1895-1927</b>	-	<b>7 135</b>	<b>7 964 296</b>	<b>70 478</b>	-	<b>61 178</b>	<b>7,7</b>	<b>177</b>	-	<b>40,8</b>	<b>260</b>	<b>9</b>	<b>1 791</b>	<b>10 498</b>	-	<b>12 289</b>	<b>173</b>	<b>8</b>

Trykning, pregning, presning og stansning av metall.

*Impression sur métal, estampage et repoussage.*

## Gruppe III - 18 b.

År Année	Antall bedrifter Nombre d'établissements	Antall årsverk (à 300 arbeidsdager) Années de travail	Arbeidslønn (beregnet etter I.F.L. § 11, kfr. §§ 6 og 7) Salaires gagnés	Premieinntekt Mont.des primes		Belastning Charges		Godkjente ulykker Acc. recon,			Kostende pr. Coût par		Antall tapte arbeidsdager Nombre de journées de travail perdues						
				total total	Tariffsat Taux du tarif	total total	i % av arbj- lønnen % du mont. des sal.	i alt en tout	med døden till. ayant entraîné la mort	pr. 1000 årsv. par 1000 ann. de trav	godkj. ulykke acc. recon.	årsverk ann. de trav	Sygd Maladie	Invalditet Invalidité	Død Mort	Sum Total	pr. godkjent ulykke par acc. rec.	pr. årsverk par ann. de trav	
1895-1908	-	947	523 971	6 694	12,8	5 066	9,7	-	-	-	-	5							
1909-1915	-	937	654 494	9 163	14,0	9 850	15,0	30	-	32,0	328	11							
1916-1918	-	428	451 482	6 321	14,0	409	0,9	8	-	18,7	51	1							
1919-1921	-	468	806 046	11 286	14,0	29 949	37,2	26	-	55,6	1 152	64							
1922-1926	-	1 159	1 935 560	25 054	12,9	16 781	8,7	66	-	56,9	254	14	1 662	3 285	-	4 947	75	4	
1927	9	146	242 766	2 428	10,0	646	2,7	7	-	47,9	92	4	151	-	-	151	22	1	
<b>1895-1927</b>	-	<b>4 085</b>	<b>4 614 319</b>	<b>60 946</b>	-	<b>62 701</b>	<b>13,6</b>	<b>137</b>	-	<b>43,7</b>	<b>419</b>	<b>15</b>	<b>1 813</b>	<b>3 285</b>	-	<b>5 098</b>	<b>70</b>	<b>4</b>	

Lampfabrikker (lampeholdere).

*Fabriques de lampes.*

## Gruppe III - 18 c.

År Année	Antall bedrifter Nombre d'établissements	Antall årsverk (à 300 arbeidsdager) Années de travail	Arbeidslønn (beregnet etter I.F.L. § 11, kfr. §§ 6 og 7) Salaires gagnés	Premieinntekt Mont.des primes		Belastning Charges		Godkjente ulykker Acc. recon,			Kostende pr. Coût par		Antall tapte arbeidsdager Nombre de journées de travail perdues						
				total total	Tariffsat Taux du tarif	total total	i % av arbj- lønnen % du mont. des sal.	i alt en tout	med døden till. ayant entraîné la mort	pr. 1000 årsv. par 1000 ann. de trav	godkj. ulykke acc. recon.	årsverk ann. de trav	Sygd Maladie	Invalditet Invalidité	Død Mort	Sum Total	pr. godkjent ulykke par acc. rec.	pr. årsverk par ann. de trav	
1895-1908	-	1 120	1 037 776	7 245	7,0	625	0,6	-	-	-	-	1							
1909-1915	-	612	637 212	4 931	7,7	191	0,3	5	-	8,2	38	-							
1916-1918	-	219	249 767	1 498	6,0	2 952	11,8	3	-	13,7	984	13							
1919-1921	-	212	367 216	2 203	6,0	338	0,9	2	-	9,4	169	2							
1922-1926	-	384	636 442	3 248	5,1	1 045	1,6	6	-	15,6	174	3	214	-	-	214	36	1	
1927	2	81	130 800	523	4,0	102	0,8	2	-	24,7	51	1	26	-	-	26	13	-	
<b>1895-1927</b>	-	<b>2 628</b>	<b>3 059 213</b>	<b>19 648</b>	-	<b>5 253</b>	<b>1,7</b>	<b>18</b>	-	<b>11,9</b>	<b>255</b>	<b>2</b>	<b>240</b>	-	-	<b>240</b>	<b>30</b>	<b>1</b>	



## Galvanoplastiske anstalter.

## Gruppe III - 18 d.

## Etablissements galvanoplastiques.

			Kr.	Kr.	‰	Kr.	‰				Kr.	Kr.							
1904-1908	-	183	105 979	551	4,0	-	-	-	-	-	-	-	-	-	-	-	-	-	-
1909-1915	-	278	200 838	805	4,0	2 346	11,7	3	-	10,8	782	8	-	-	-	-	-	-	-
1916-1918	-	151	157 070	627	4,0	1 972	12,6	5	1	33,1	394	13	-	-	-	-	-	-	-
1919-1921	-	144	244 153	976	4,0	175	0,7	3	-	20,8	58	1	-	-	-	-	-	-	-
1922-1926	-	264	436 507	1 746	4,0	491	1,1	4	-	15,2	123	2	67	-	-	-	67	17	-
1927	13	38	60 536	241	4,0	-	-	-	-	-	-	-	-	-	-	-	-	-	-
<b>1904-1927</b>	-	<b>1 058</b>	<b>1 205 083</b>	<b>4 946</b>	-	<b>4 984</b>	<b>4,1</b>	<b>15</b>	<b>1</b>	<b>17,1</b>	<b>332</b>	<b>5</b>	<b>67</b>	-	-	-	<b>67</b>	<b>17</b>	-

## Gull- og sølvvarefabrikker.

## Gruppe III - 19.

## Fabriques d'objets en or et en argent.

			Kr.	Kr.	‰	Kr.	‰				Kr.	Kr.							
1895-1908	-	6 151	5 148 188	22 153	4,3	12 107	2,4	-	-	-	-	2	-	-	-	-	-	-	-
1909-1915	-	4 860	4 411 252	17 691	4,0	10 391	2,4	31	-	6,4	335	2	-	-	-	-	-	-	-
1916-1918	-	2 271	2 426 370	9 704	4,0	9 374	3,9	29	-	12,8	323	4	-	-	-	-	-	-	-
1919-1921	-	2 457	4 068 518	16 284	4,0	2 433	0,6	26	1	10,6	94	1	-	-	-	-	-	-	-
1922-1926	-	3 344	5 433 100	17 480	3,2	23 346	4,3	29	-	8,7	805	7	898	6 188	-	-	7 086	244	2
1927	50	648	1 030 703	2 061	2,0	904	0,9	11	-	17,0	82	1	244	-	-	-	244	22	-
<b>1895-1927</b>	-	<b>19 731</b>	<b>22 518 131</b>	<b>85 373</b>	-	<b>58 555</b>	<b>2,6</b>	<b>126</b>	<b>1</b>	<b>9,3</b>	<b>367</b>	<b>3</b>	<b>1 142</b>	<b>6 188</b>	-	-	<b>7 330</b>	<b>183</b>	<b>2</b>

**Gruppe IV.**  
**Kjemisk industri.**  
*Industrie chimique.*

År <i>Année</i>	Antall bedrifter <i>Nombre d'établissements</i>	Antall årsverk (à 300 arbeidsdager) <i>Années de travail</i>	Arbeidslønn (beregnet etter I.F.L. § 11, kfr. §§ 6 og 7) <i>Salaires gagnés</i>	Premieinntekt <i>Mont. des primes</i>		Belastning <i>Charges</i>		Godkjente ulykker <i>Acc. recon.</i>			Kostende pr. <i>Côût par</i>		Antall tapte arbeidsdager <i>Nombre de journées de travail perdues</i>					
				total <i>total</i>	Tariffsats <i>Taux du tarif</i>	total <i>total</i>	i ‰ av arb.-lønnen <i>‰ du mont. des sal.</i>	i alt <i>en tout</i>	med døden tilf. <i>ayant entraîné la mort</i>	pr. 1000 årsv. <i>par 1000 ann. de trav.</i>	godkj. ulykke <i>acc. recon.</i>	årsverk <i>ann. de trav.</i>	Sygom <i>Malade</i>	Invaliditet <i>Invalité</i>	Død <i>Mort</i>	Sum <i>Total</i>	pr. godkjent ulykke <i>par acc. rec.</i>	pr. årsverk <i>par ann. de trav.</i>
			Kr.	Kr.	‰	Kr.	‰				Kr.	Kr.						
1895-1921	-	102 097	118 217 279	1 839 441	15,6	1 923 600	16,3	4 468	78	57,1	360	19						
1922-1926	-	31 203	52 350 352	839 413	16,0	637 169	12,2	1 346	12	43,1	473	20	36 372	134 329	90 000	260 701	194	8
1927	159	6 406	10 731 398	169 916	15,8	175 415	16,3	275	9	42,9	638	27	7 622	26 700	67 500	101 822	370	16
<b>1895-1927</b>	<b>-</b>	<b>139 706</b>	<b>181 299 029</b>	<b>2 848 770</b>	<b>15,7</b>	<b>2 736 184</b>	<b>15,1</b>	<b>6 089</b>	<b>99</b>	<b>52,5</b>	<b>397</b>	<b>20</b>	<b>43 994</b>	<b>161 029</b>	<b>157 500</b>	<b>362 523</b>	<b>224</b>	<b>10</b>

Fabrikasjon av eksplosive stoffer, herunder også fyrverkerisaker, lunter o. l.

**Gruppe IV - 1.**

*Fabrication et manutention des explosifs, artificeris, mèches, etc.*

		Kr.	Kr.	‰	Kr.	‰				Kr.	Kr.							
1895-1908	-	1 322	1 047 948	30 814	29,4	41 451	39,6	-	-	-	-	31						
1909-1915	-	1 636	1 664 279	56 878	34,2	17 538	10,5	30	5	18,3	585	11						
1916-1918	-	1 412	1 560 550	56 161	36,0	28 620	18,3	50	7	35,4	572	20						
1919-1921	-	938	1 605 701	57 803	36,0	153 615	95,7	78	15	83,2	1 969	164						
1922-1926	-	1 652	2 768 681	99 673	36,0	11 354	4,1	43	1	26,0	264	7	863	1 783	7 500	10 146	236	6
1927	7	338	567 144	20 416	36,0	11 787	20,8	13	-	38,5	907	35	725	3 303	-	4 028	310	12
<b>1895-1927</b>	<b>-</b>	<b>7 298</b>	<b>9 214 303</b>	<b>321 745</b>	<b>-</b>	<b>264 365</b>	<b>28,7</b>	<b>214</b>	<b>28</b>	<b>35,8</b>	<b>1 037</b>	<b>36</b>	<b>1 588</b>	<b>5 086</b>	<b>7 500</b>	<b>14 174</b>	<b>253</b>	<b>7</b>

Fyrstikkfabrikker.

*Fabriques d'allumettes chimiques.*

Gruppe IV - 2.

			Kr.	Kr.	% <sub>00</sub>	Kr.	% <sub>00</sub>				Kr.	Kr.						
1895-1908	-	10 419	6 644 594	68 321	10,3	45 591	6,9	-	-	-	-	4						
1909-1915	-	6 266	5 497 867	53 296	9,7	13 597	2,5	64	2	10,2	212	2						
1916-1918	-	2 774	2 993 878	23 951	8,0	14 371	4,8	79	-	28,5	182	5						
1919-1921	-	2 529	4 341 179	29 182	6,7	24 379	5,6	81	1	32,0	301	10						
1922-1926	-	3 017	5 068 081	30 411	6,0	16 265	3,2	67	2	22,2	243	5	1 657	1 622	15 000	18 279	273	6
1927	3	294	493 114	2 958	6,0	2 229	4,5	6	-	20,4	372	8	442	-	-	442	74	2
<b>1895-1927</b>	-	<b>25 299</b>	<b>25 038 713</b>	<b>208 119</b>	-	<b>116 432</b>	<b>4,7</b>	<b>297</b>	<b>5</b>	<b>20,0</b>	<b>237</b>	<b>5</b>	<b>2 099</b>	<b>1 622</b>	<b>15 000</b>	<b>18 721</b>	<b>256</b>	<b>6</b>

Bridselmøller, svertemøller, fabrikasjon av farvesaker, fernisser, lakker, garvestoffer etc.

*Moulins à broyer les couleurs, à cirage, fabrication de couleurs,*

*verniss, lagues, substances coriaries etc.*

Gruppe IV - 3.

			Kr.	Kr.	% <sub>00</sub>	Kr.	% <sub>00</sub>				Kr.	Kr.						
1895-1908	-	730	624 014	5 918	9,5	6 908	11,1	-	-	-	-	9						
1909-1915	-	665	682 098	7 009	10,3	6 884	10,1	14	-	21,1	492	10						
1916-1918	-	458	491 258	4 916	10,0	13 733	28,0	46	-	100,4	299	30						
1919-1921	-	482	838 198	8 385	10,0	40 120	47,9	23	-	47,7	1 744	83						
1922-1926	-	826	1 378 180	13 786	10,0	13 499	9,8	21	-	25,4	643	16	763	5 653	-	6 416	306	8
1927	18	165	274 643	2 750	10,0	1 695	6,2	6	-	36,4	283	10	137	-	-	137	23	1
<b>1895-1927</b>	-	<b>3 326</b>	<b>4 288 391</b>	<b>42 764</b>	-	<b>82 839</b>	<b>19,3</b>	<b>110</b>	-	<b>42,4</b>	<b>685</b>	<b>25</b>	<b>900</b>	<b>5 653</b>	-	<b>6 553</b>	<b>243</b>	<b>7</b>

Tilvirkning av tjære og tjæreprodukter samt impregnering av stoffer med harpiks eller tjære.  
**Gruppe IV - 4a.** *Production de goudron et produits goudronnés et imperméabilisation au moyen de goudron ou de resin.*

År Année	Antall bedrifter Nombre d'établissements	Antall årsverk (à 300 arbeidsdager) Années de travail	Arbeidslønn (beregnet etter I.F.L. §§ 11, kfr. §§ 6 og 7) Salaires gagnés	Premieinntekt Mont. des primes		Belastning Charges		Godkjente ulykker Acc. recon.			Kostende pr. Coût par		Antall tapte arbeidsdager Nombre de journées de travail perdues					
				total total	Tariffsats Taux du tarif	total total	i ‰ av arb.- lønnen ‰ du mont. des sal.	i alt en tout	med deden tilf. ayant entraîné la mort	pr. 1000 årsv. par 1000 ann. de trav	godkj. ulykke acc. recon.	årsverk ann. de trav	Sygdøm Maladie	Invaliditet Invalidité	Død Mort	Sum Total	pr. godkjent ulykke par. acc. rec.	pr. årsverk par ann. de trav
			Kr.	Kr.	‰	Kr.	‰				Kr.	Kr.						
1895-1908	-	112	87 738	963	11,0	3 456	39,4	-	-	-	-	31						
1909-1915	-	161	151 930	1 646	10,8	33	0,2	1	-	6,2	33	-						
1916-1918	-	190	246 796	2 964	11,9	440	1,8	11	-	57,9	40	2						
1919-1921	-	287	507 695	6 089	12,0	677	1,3	7	-	24,4	97	2						
1922-1926	-	474	795 998	9 557	12,0	3 856	4,8	12	-	25,3	321	8	348	750	-	1 098	92	2
1927	12	89	149 179	1 791	12,0	2 333	15,6	1	-	11,2	2 333	26	29	-	-	29	29	-
<b>1895-1927</b>	<b>-</b>	<b>1 313</b>	<b>1 939 336</b>	<b>23 010</b>	<b>-</b>	<b>10 795</b>	<b>5,6</b>	<b>32</b>	<b>-</b>	<b>26,6</b>	<b>229</b>	<b>8</b>	<b>377</b>	<b>750</b>	<b>-</b>	<b>1 127</b>	<b>87</b>	<b>2</b>

Apotek (samt tilvirkning av kjemiske og farmasøitiske preparater). Laboratoricarbeider.

**Gruppe IV - 5.** *Pharmacies. Usines de pulvérisation. Travaux de laboratoire.*

År Année	Antall bedrifter Nombre d'établissements	Antall årsverk (à 300 arbeidsdager) Années de travail	Arbeidslønn (beregnet etter I.F.L. §§ 11, kfr. §§ 6 og 7) Salaires gagnés	Premieinntekt Mont. des primes		Belastning Charges		Godkjente ulykker Acc. recon.			Kostende pr. Coût par		Antall tapte arbeidsdager Nombre de journées de travail perdues					
				total total	Tariffsats Taux du tarif	total total	i ‰ av arb.- lønnen ‰ du mont. des sal.	i alt en tout	med deden tilf. ayant entraîné la mort	pr. 1000 årsv. par 1000 ann. de trav	godkj. ulykke acc. recon.	årsverk ann. de trav	Sygdøm Maladie	Invaliditet Invalidité	Død Mort	Sum Total	pr. godkjent ulykke par. acc. rec.	pr. årsverk par ann. de trav
			Kr.	Kr.	‰	Kr.	‰				Kr.	Kr.						
1895-1908	-	554	404 900	2 703	6,7	1 684	4,2	-	-	-	-	3						
1909-1915	-	490	335 678	2 011	6,0	94	0,3	-	-	4,1	47	-						
1916-1918	-	320	307 603	1 847	6,0	4 668	15,2	7	1	21,9	667	15						
1919-1921	-	305	521 262	3 127	6,0	3 481	6,7	4	-	13,1	870	11						
1922-1926	-	542	907 941	5 443	6,0	4 276	4,7	8	-	14,8	535	8	469	901	-	1 370	171	3
1927	21	110	181 799	1 089	6,0	-	-	-	-	-	-	-	-	-	-	-	-	-
<b>1895-1927</b>	<b>-</b>	<b>2 321</b>	<b>2 659 183</b>	<b>16 220</b>	<b>-</b>	<b>14 203</b>	<b>5,3</b>	<b>19</b>	<b>1</b>	<b>10,8</b>	<b>656</b>	<b>6</b>	<b>469</b>	<b>901</b>	<b>-</b>	<b>1 370</b>	<b>171</b>	<b>2</b>

Limkokerier.  
Usines de colle-forte.

Gruppe IV - 6 a.

			Kr.	Kr.	‰	Kr.	‰				Kr.	Kr.						
1895-1908	-	681	491 166	4 560	9,3	18 062	36,8	-	-	-	-	27						
1909-1915	-	459	419 504	4 831	11,5	9 107	21,7	8	1	17,4	1 138	20						
1916-1918	-	159	179 165	3 584	20,0	265	1,5	4	-	25,2	66	2						
1919-1921	-	197	346 307	6 926	20,0	1 886	5,4	4	-	20,3	472	10						
1922-1926	-	271	447 161	8 946	20,0	2 665	6,0	8	-	29,5	333	10	285	-	-	285	36	1
1927	6	38	61 297	1 225	20,0	139	2,3	1	-	26,3	139	4	31	-	-	31	31	1
<b>1895-1927</b>	-	<b>1 805</b>	<b>1 944 600</b>	<b>30 072</b>	-	<b>32 124</b>	<b>16,5</b>	<b>25</b>	<b>1</b>	<b>22,2</b>	<b>558</b>	<b>18</b>	<b>316</b>	-	-	<b>316</b>	<b>35</b>	<b>1</b>

Kjemisk småindustri (pussepomade, skosmørelse, blekk o. l.), fabrikkasjon av gassglødenett.

Gruppe IV - 6 c. *Petite industrie chimique (pomade à polir, encre etc.), fabrication de manchons à incandescence.*

			Kr.	Kr.	‰	Kr.	‰				Kr.	Kr.						
1900-1908	-	322	231 902	1 389	6,0	2 686	11,6	-	-	-	-	8						
1909-1915	-	889	670 834	3 022	4,5	6 604	9,8	27	-	30,4	245	7						
1916-1918	-	686	678 825	4 072	6,0	1 447	2,1	18	1	26,2	80	2						
1919-1921	-	818	1 326 977	7 965	6,0	16 234	12,2	19	-	23,2	854	20						
1922-1926	-	1 242	2 047 486	12 280	6,0	8 429	4,1	23	1	18,5	366	7	586	-	7 500	8 086	352	7
1927	53	268	433 667	2 598	6,0	1 557	3,6	5	-	18,7	311	6	300	-	-	300	60	1
<b>1900-1927</b>	-	<b>4 225</b>	<b>5 389 691</b>	<b>31 326</b>	-	<b>36 957</b>	<b>6,9</b>	<b>92</b>	<b>2</b>	<b>23,6</b>	<b>370</b>	<b>9</b>	<b>886</b>	-	<b>7 500</b>	<b>8 386</b>	<b>300</b>	<b>6</b>

Kjemisk storindustri.  
Grande industrie chimique.

## Gruppe IV - 7.

År Année	Antall bedrifter Nombre d'établissements	Antall årsverk (à 300 arbeidsdager) Années de travail	Arbeidslønn (beregnet etter I.F.L. § 11, kfr. §§ 6 og 7) Salaires gagnés	Premieinntekt Mont. des primes		Belastning Charges		Godkjente ulykker Acc. recon.			Kostende pr. Côût par		Antall tapte arbeidsdager Nombre de journées de travail perdues						
				total total	Tarifsats Taux au tarif	total total	i % av arb.- lønnen % du mont. des sal	i alt en tout	med døden tilf. ayant entraîné la mort	pr. 1000 årsv. par 1000 ann. de trav.	godkj. acc. recon.	årsverk ann. de trav.	Sygdøm Maladie	Invaliditet Invaliddité	Død Mort	Sum Total	pr. godkjent ulykke par acc. rec.	pr. årsverk par ann. de trav.	
1895-1908	-	4 679	4 174 108	Kr. 48 900	% 11,7	Kr. 75 939	% 18,2	-	-	-	-	16							
1909-1915	-	1 680	1 844 710	Kr. 23 191	% 12,6	Kr. 33 095	% 17,9	52	2	31,0	636	20							
1916-1918	-	1 021	1 234 966	Kr. 19 769	% 16,0	Kr. 27 040	% 21,9	58	1	56,8	466	26							
1919-1921	-	1 907	3 308 548	Kr. 52 936	% 16,0	Kr. 85 344	% 25,8	92	4	48,2	928	45							
1922-1926	-	1 447	2 438 208	Kr. 39 010	% 16,0	Kr. 47 178	% 19,3	67	-	46,3	704	33	2 166	11 191	-	13 357	199	9	
1927	8	354	595 301	Kr. 9 525	% 16,0	Kr. 24 104	% 40,5	36	2	101,7	670	68	1 016	7 500	15 000	23 516	653	66	
<b>1895-1927</b>	<b>-</b>	<b>11 088</b>	<b>13 595 841</b>	<b>Kr. 193 331</b>	<b>-</b>	<b>Kr. 292 700</b>	<b>% 21,5</b>	<b>305</b>	<b>9</b>	<b>47,6</b>	<b>710</b>	<b>26</b>	<b>3 182</b>	<b>18 691</b>	<b>15 000</b>	<b>36 873</b>	<b>358</b>	<b>20</b>	

Elektrokjemisk storindustri.  
Grande industrie électrochimique.

## Gruppe IV - 9.

År	Antall bedrifter	Antall årsverk (à 300 arbeidsdager)	Arbeidslønn (beregnet etter I.F.L. § 11, kfr. §§ 6 og 7)	Premieinntekt		Belastning		Godkjente ulykker			Kostende pr.		Antall tapte arbeidsdager						
				total	Tarifsats	total	i % av arb.-lønnen	i alt	med døden tilf.	pr. 1000 årsv.	godkj. acc. recon.	årsverk	Sygdøm	Invaliditet	Død	Sum	pr. godkjent ulykke	pr. årsverk	
1899-1908	-	4 846	5 142 727	Kr. 62 524	% 12,2	Kr. 112 537	% 21,9	-	-	-	-	23							
1909-1915	-	20 490	23 985 472	Kr. 360 992	% 15,1	Kr. 371 029	% 15,5	1 573	22	76,8	236	18							
1916-1918	-	17 524	20 409 993	Kr. 383 762	% 18,8	Kr. 347 655	% 17,0	1 352	9	77,2	257	20							
1919-1921	-	13 006	22 414 290	Kr. 417 278	% 18,6	Kr. 390 254	% 17,4	744	7	57,2	525	30							
1922-1926	-	21 532	36 167 267	Kr. 614 538	% 17,0	Kr. 508 676	% 14,1	1 079	8	50,1	471	24	27 938	103 719	60 000	191 657	178	9	
1927	25	4 709	7 906 494	Kr. 126 503	% 16,0	Kr. 129 760	% 16,4	206	7	43,7	630	28	4 612	15 826	52 500	72 938	354	15	
<b>1899-1927</b>	<b>-</b>	<b>82 107</b>	<b>116 026 243</b>	<b>Kr. 1 965 597</b>	<b>-</b>	<b>Kr. 1 859 911</b>	<b>% 16,0</b>	<b>4 954</b>	<b>53</b>	<b>64,1</b>	<b>352</b>	<b>23</b>	<b>32 550</b>	<b>119 545</b>	<b>112 500</b>	<b>264 595</b>	<b>206</b>	<b>10</b>	

## Gruppe V.

### Olje og fettindustri.

#### *Industries des huiles et des graisses.*

			Kr.	Kr.	‰	Kr.	‰				Kr.	Kr.						
1895-1921	-	32 077	35 392 857	489 604	13,8	628 585	17,8	818	17	37,6	604	20						
1922-1926	-	10 634	17 704 882	295 812	16,7	335 906	19,0	389	8	36,6	864	32	17 840	71 277	60 000	149 117	383	14
1927	226	2 164	3 540 352	57 844	16,3	54 464	15,4	110	1	50,8	495	25	4 797	12 793	7 500	25 090	228	12
<b>1895-1927</b>	-	<b>44 875</b>	<b>56 638 091</b>	<b>843 260</b>	<b>14,9</b>	<b>1 018 955</b>	<b>18,0</b>	<b>1 317</b>	<b>26</b>	<b>38,1</b>	<b>671</b>	<b>23</b>	<b>22 637</b>	<b>84 070</b>	<b>67 500</b>	<b>174 207</b>	<b>349</b>	<b>14</b>

Trankokerier, tranbrennerier og trandamperier, med eller uten pakkhus- og lagerarbeide.

*Cuisson et raffinage des huiles de baleine, de phoque et de poisson,*

*avec ou sans entrepôts et travaux d'entrepôts.*

#### Gruppe V - 1.

			Kr.	Kr.	‰	Kr.	‰				Kr.	Kr.						
1895-1908	-	2 440	1 934 802	12 558	6,5	37 086	19,2	-	-	-	-	15						
1909-1915	-	1 004	947 059	8 190	8,6	12 543	13,2	22	-	21,9	570	12						
1916-1918	-	390	467 067	9 342	20,0	6 026	12,9	9	-	23,1	670	15						
1919-1921	-	399	692 418	13 847	20,0	32 612	47,1	17	2	42,6	1 918	82						
1922-1926	-	927	1 523 939	30 483	20,0	57 471	37,7	24	1	25,9	2 395	62	1 929	21 060	7 500	30 489	1 270	33
1927	86	160	260 818	5 215	20,0	1 492	5,7	5	-	31,3	298	9	186	803	-	989	198	6
<b>1895-1927</b>	-	<b>5 320</b>	<b>5 826 103</b>	<b>79 635</b>	-	<b>147 230</b>	<b>25,3</b>	<b>77</b>	<b>3</b>	<b>26,7</b>	<b>1 424</b>	<b>28</b>	<b>2 115</b>	<b>21 863</b>	<b>7 500</b>	<b>31 478</b>	<b>1 085</b>	<b>29</b>

Fabrikasjon av guano og lign. kunstgjødningsstoffer, event. i forbindelse med trankokeri eller trandamperi.

Benmøller og benstamper.

*Fabriques d'engrais de poisson et d'autres engrais artificiels, éventuellement combinées*

Gruppe V - 2.

*avec cuissons d'huiles de baleine, de phoque et de poisson. Pulvérisation des os.*

Ar Année	Antall bedrifter Nombre d'établissements	Antall årsverk (à 300 arbeidsdager) Années de travail	Arbeidslønn (beregnet etter I.F.L. § 11, kr. §§ 6 og 7) Salaires gagnés	Premieinntekt Mont. des primes		Belastning Charges		Godkjente ulykker Acc. recon,			Kostende pr. Côût par		Antall tapte arbeidsdager Nombre de journées de travail perdues						
				total total	Tariffsaft Taux du tarif	total total	i % av arb.- lønnen % du mont. des sal	i alt en tout	med døden till. ayant entraîné la mort	pr. 1000 årsv. par 1000 ann. de trav.	godkj. ulykke acc. recon.	årsverk ann. de trav.	Sygdом Maladie	Invaliditet Invaliddité	Død Mort	Sum Total	pr. godkjent ulykke par acc. rec.	pr. årsverk par ann. de trav.	
			Kr.	Kr.	%	Kr.	%				Kr.	Kr.							
1895-1908	-	1 404	1 001 715	8 961	8,9	25 008	25,0	-	-	-	-	18							
1909-1915	-	699	613 419	7 167	11,7	24 041	39,2	17	1	24,3	1 414	34							
1916-1918	-	247	291 277	5 795	19,9	6 887	23,6	11	-	44,6	626	28							
1919-1921	-	290	496 704	9 689	19,5	20 108	40,5	12	1	41,4	1 676	69							
1922-1926	-	639	1 058 460	20 979	19,8	19 429	18,4	14	-	21,9	1 388	30	596	7 103	-	7 699	550	12	
1927	18	116	193 541	3 869	20,0	11 054	57,1	6	1	51,7	1 842	95	134	-	7 500	7 634	1 272	66	
<b>1895-1927</b>	<b>-</b>	<b>3 395</b>	<b>3 655 116</b>	<b>56 460</b>	<b>-</b>	<b>106 527</b>	<b>29,1</b>	<b>60</b>	<b>3</b>	<b>30,1</b>	<b>1 351</b>	<b>31</b>	<b>730</b>	<b>7 103</b>	<b>7 500</b>	<b>15 333</b>	<b>767</b>	<b>20</b>	

Fabrikasjon av oljer med biprodukter, fabrikasjon av sildolje og sildemel.

Gruppe V - 3.

*Fabr. d'huiles et produits accessoires, fabr. d'huile et de farine de hareng.*

			Kr.	Kr.	%	Kr.	%				Kr.	Kr.							
1895-1908	-	2 053	1 785 739	19 251	10,8	40 919	22,9	-	-	-	-	20							
1909-1915	-	3 690	3 862 565	52 629	13,6	106 368	27,5	151	5	40,9	704	29							
1916-1918	-	2 573	3 097 809	61 956	20,0	45 281	14,6	112	2	43,5	404	18							
1919-1921	-	3 506	6 090 403	121 808	20,0	121 666	20,0	133	1	37,9	915	35							
1922-1926	-	3 458	5 741 643	114 825	20,0	152 202	26,5	137	5	39,6	1 111	44	7 184	27 906	37 500	72 590	530	21	
1927	73	947	1 532 088	30 645	20,0	25 063	16,4	58	-	61,2	432	26	2 790	9 633	-	12 423	214	13	
<b>1895-1927</b>	<b>-</b>	<b>16 227</b>	<b>22 110 247</b>	<b>401 114</b>	<b>-</b>	<b>491 499</b>	<b>22,2</b>	<b>591</b>	<b>13</b>	<b>41,7</b>	<b>760</b>	<b>30</b>	<b>9 974</b>	<b>37 539</b>	<b>37 500</b>	<b>85 013</b>	<b>436</b>	<b>19</b>	



Gruppe V - 4 a.

Petroleumsraffinerier.  
Raffineries de pétrole.

			Kr.	Kr.	%o	Kr.	%o				Kr.	Kr.							
1899-1908	-	355	337 534	4 723	14,0	-	-	-	-	-	-	-	-	-	-	-	-	-	-
1909-1915	-	458	516 385	6 883	13,3	159	0,3	2	-	4,4	80	-	-	-	-	-	-	-	-
1916-1918	-	199	234 542	2 346	10,0	2 718	11,6	6	-	30,2	453	14	-	-	-	-	-	-	-
1919-1921	-	218	384 914	3 849	10,0	1 736	4,5	10	-	45,9	174	8	-	-	-	-	-	-	-
1922-1926	-	436	731 693	7 318	10,0	8 835	12,1	13	-	29,8	680	20	623	2 077	-	-	2 700	208	6
1927	1	89	149 198	1 492	10,0	948	6,4	7	-	78,7	135	11	211	-	-	211	30	-	2
<b>1899-1927</b>	-	<b>1 755</b>	<b>2 354 266</b>	<b>26 611</b>	-	<b>14 396</b>	<b>6,1</b>	<b>38</b>	-	<b>27,1</b>	<b>379</b>	<b>8</b>	<b>834</b>	<b>2 077</b>	-	-	<b>2 911</b>	<b>146</b>	<b>6</b>

Gruppe V - 4 b.

Oljeraffinerier.  
Raffineries d'huiles.

			Kr.	Kr.	%o	Kr.	%o				Kr.	Kr.							
1908	-	2	1 114	16	14,0	-	-	-	-	-	-	-	-	-	-	-	-	-	-
1909-1915	-	947	1 116 864	16 707	14,9	21 469	19,2	35	1	37,0	613	23	-	-	-	-	-	-	-
1916-1918	-	1 067	1 236 866	19 790	16,0	17 241	13,9	40	1	37,5	431	16	-	-	-	-	-	-	-
1919-1921	-	1 363	2 365 827	44 576	18,8	35 192	14,9	60	1	44,0	587	26	-	-	-	-	-	-	-
1922-1926	-	3 101	5 208 977	94 680	18,2	50 716	9,7	136	-	43,9	373	16	5 111	6 695	-	-	11 806	87	4
1927	6	401	673 060	10 770	16,0	3 672	5,5	15	-	37,4	245	9	501	-	-	501	33	-	1
<b>1908-1927</b>	-	<b>6 881</b>	<b>10 602 708</b>	<b>186 539</b>	-	<b>128 290</b>	<b>12,1</b>	<b>286</b>	<b>3</b>	<b>41,6</b>	<b>449</b>	<b>19</b>	<b>5 612</b>	<b>6 695</b>	-	-	<b>12 307</b>	<b>81</b>	<b>4</b>

## Såpefabrikasjon, event. i forbindelse med parfymefabrikasjon, lysstøperi o. l.

## Gruppe V - 5 b.

Fabriques de savons, combinées avec parfumerie, fabrication de bougies etc.

År Année	Antall bedrifter Nombre d'établissements	Antall årsverk (à 300 arbeidsdager) Années de travail	Arbeidslønn (beregnet etter I.F.L. § 11, kfr. §§ 6 og 7) Salaires gagnés	Premieinntekt Mont. des primes		Belastning Charges		Godkjente ulykker Acc. recon.			Kostende pr. Côût par		Antall tapte arbeidsdager Nombre de journées de travail perdues						
				total total	Tariffsaats Taux du tarif	total total	i ‰ av arb- lønnen du mont. des sal.	i alt en tout	med døden tilf. ayant entraîné la mort	pr. 1000 årsv. par 1000 ann. de trav.	godkj. ulykke acc. recon.	årsverk ann. de trav.	Sygdom Maladie	Invaliditet Invaliddité	Død Mort	Sum Total	pr. godkjent ulykke par. acc. rec.	pr. årsverk par ann. de trav.	
			Kr.	Kr.	‰	Kr.	‰				Kr.	Kr.							
1895-1908	-	3 160	2 197 600	15 307	7,0	21 604	9,8	-	-	-	-	7							
1909-1915	-	2 239	1 752 442	13 634	7,8	11 894	6,8	76	-	33,9	157	5							
1916-1918	-	1 046	1 033 054	8 266	8,0	12 610	12,2	44	2	42,1	287	12							
1919-1921	-	1 129	1 892 586	15 148	8,0	15 636	8,3	56	-	49,6	279	14							
1922-1926	-	2 044	3 394 624	27 164	8,0	45 762	13,5	65	2	31,8	704	22	2 397	6 436	15 000	23 833	367	12	
1927	40	448	726 657	5 814	8,0	12 235	16,8	19	-	42,4	644	27	975	2 357	-	3 332	175	7	
<b>1895-1927</b>	-	<b>10 066</b>	<b>10 996 963</b>	<b>85 333</b>	-	<b>119 741</b>	<b>10,9</b>	<b>260</b>	<b>4</b>	<b>37,6</b>	<b>376</b>	<b>12</b>	<b>3 372</b>	<b>8 793</b>	<b>15 000</b>	<b>27 165</b>	<b>323</b>	<b>11</b>	

## Gruppe VI.

## Elektrisitets- og gassverk.

Stations génératrices de gaz et d'électricité.

År Année	Antall bedrifter Nombre d'établissements	Antall årsverk (à 300 arbeidsdager) Années de travail	Arbeidslønn (beregnet etter I.F.L. § 11, kfr. §§ 6 og 7) Salaires gagnés	Premieinntekt Mont. des primes		Belastning Charges		Godkjente ulykker Acc. recon.			Kostende pr. Côût par		Antall tapte arbeidsdager Nombre de journées de travail perdues						
				total total	Tariffsaats Taux du tarif	total total	i ‰ av arb- lønnen du mont. des sal.	i alt en tout	med døden tilf. ayant entraîné la mort	pr. 1000 årsv. par 1000 ann. de trav.	godkj. ulykke acc. recon.	årsverk ann. de trav.	Sygdom Maladie	Invaliditet Invaliddité	Død Mort	Sum Total	pr. godkjent ulykke par. acc. rec.	pr. årsverk par ann. de trav.	
			Kr.	Kr.	‰	Kr.	‰				Kr.	Kr.							
1895-1921	-	16 961	20 893 473	355 777	17,0	293 047	14,0	466	21	33,7	489	17							
1922-1926	-	6 041	10 113 678	176 328	17,4	123 821	12,2	156	4	25,8	794	20	5 682	16 380	30 000	52 062	334	9	
1927	235	1 247	2 086 471	33 155	15,9	41 178	19,7	26	2	20,9	1 584	33	895	3 750	15 000	19 645	756	16	
<b>1895-1927</b>	-	<b>24 249</b>	<b>33 093 622</b>	<b>565 260</b>	<b>17,1</b>	<b>458 046</b>	<b>13,8</b>	<b>648</b>	<b>27</b>	<b>30,7</b>	<b>606</b>	<b>19</b>	<b>6 577</b>	<b>20 130</b>	<b>45 000</b>	<b>71 707</b>	<b>394</b>	<b>10</b>	

Drift av mindre anlegg for fremstilling av varme, lys og drivkraft (event. i forbindelse med dertil knyttede mindre virksomheter for eget behov f. eks. badeanstalter og centralvarmeanlegg).

*Petites stations génératrices de chauffage, d'éclairage et de motrice (combinés éventuellement avec des petites installations*

**Gruppe VI - 1 a.** *mécaniques desservant des besoins sur place comme bains et installations de chauffage centraux).*

			Kr.	Kr.	%o	Kr.	%o				Kr.	Kr.						
1899-1908	-	49	49 678	695	14,0	141	2,8	-	-	-	-	3						
1909-1915	-	344	359 666	5 361	14,9	2 999	8,3	6	-	17,4	500	9						
1916-1918	-	319	353 572	7 080	20,0	5 085	14,4	16	-	50,2	318	16						
1919-1921	-	385	650 872	13 023	20,0	948	0,1	5	-	13,0	190	2						
1922-1926	-	499	832 973	15 360	18,4	917	0,1	5	-	10,0	183	2	145	-	-		145	29
1927	82	93	154 834	2 478	16,0	32	0,2	1	-	10,7	32	-	16	-	-		16	16
<b>1899-1927</b>	-	<b>1 689</b>	<b>2 401 595</b>	<b>43 997</b>	-	<b>10 122</b>	<b>4,2</b>	<b>33</b>	-	<b>20,1</b>	<b>300</b>	<b>6</b>	<b>161</b>	-	-		<b>161</b>	<b>27</b>

Drift av elektrisitetsverk med eller uten ledningsarbeider og installasjon.

*Usines d'électricité avec ou sans pose des conduites et installation.*

**Gruppe VI - 1 b.**

			Kr.	Kr.	%o	Kr.	%o				Kr.	Kr.						
1895-1908	-	2 615	2 574 607	35 124	13,6	57 733	22,4	-	-	-	-	22						
1909-1915	-	5 099	5 669 930	85 287	15,0	88 200	15,6	150	12	29,4	588	17						
1916-1918	-	3 282	3 806 508	76 135	20,0	57 248	15,0	116	6	35,3	494	17						
1919-1921	-	3 187	5 558 100	111 165	20,0	55 705	10,0	116	2	36,4	480	17						
1922-1926	-	5 318	8 905 715	156 468	17,6	121 414	13,6	149	4	28,0	815	23	5 488	16 380	30 000		51 868	348
1927	150	1 120	1 874 675	29 993	16,0	41 135	21,9	25	2	22,3	1 645	37	879	3 750	15 000		19 629	785
<b>1895-1927</b>	-	<b>20 621</b>	<b>28 389 535</b>	<b>494 172</b>	-	<b>421 435</b>	<b>14,8</b>	<b>556</b>	<b>26</b>	<b>30,9</b>	<b>652</b>	<b>20</b>	<b>6 367</b>	<b>20 130</b>	<b>45 000</b>		<b>71 497</b>	<b>411</b>

Gruppe VI - 3.

Gassverk (med eller uten gassledningsarbeider og lyktetending).  
Usines à gaz (avec ou sans installation des conduites et allumage des becs).

År Année	Antall bedrifter Nombre d'établissements	Antall årsverk (à 300 arbeidsdager) Années de travail	Arbeidslønn (beregnet etter I.F.L. § 11, kfr. §§ 6 og 7) Salaires gagnés	Premieinntekt Mont. des primes		Belastning Charges		Godkjente ulykker Acc. recon.			Kostende pr. Cout par		Antall tapte arbeidsdager Nombre de journées de travail perdues					
				total total	Tariffsats Taux du tarif	total total	i % av arb.-lønnen % du mont. des sal.	i alt en tout	med døden tilf. øyeblikk enbrainté la mort	pr. 1000 årsv. par 1000 ann. de trav.	godkj. ulykke acc. recon.	årsverk ann. de trav.	Sygd Maladie	Invaliditet Invalidité	Død Mort	Sum Total	pr. godkjent ulykke par acc. rec.	pr. årsverk par ann. de trav.
			Kr.	Kr.	%	Kr.	%				Kr.	Kr.						
1895-1908	-	466	427 535	4 576	10,7	6 136	14,4	-	-	-	-	13						
1909-1915	-	753	805 008	9 675	12,0	15 786	19,6	36	1	47,8	439	21						
1916-1918	-	304	362 859	4 357	12,0	1 446	4,0	12	-	39,5	121	5						
1919-1921	-	158	275 138	3 299	12,0	1 620	5,9	9	-	57,0	180	10						
1922-1926	-	224	374 990	4 500	12,0	1 490	4,0	2	-	8,9	745	7	49	-	-	-	49	25
1927	3	34	56 962	684	12,0	11	0,2	-	-	-	-	-	-	-	-	-	-	-
<b>1895-1927</b>	-	<b>1 939</b>	<b>2 302 492</b>	<b>27 091</b>	-	<b>26 489</b>	<b>11,5</b>	<b>59</b>	<b>1</b>	<b>40,1</b>	<b>342</b>	<b>14</b>	<b>49</b>	-	-	-	<b>49</b>	<b>25</b>

Gruppe VII.

Treindustrien.

Industrie du bois.

			Kr.	Kr.	%	Kr.	%				Kr.	Kr.						
1895-1921	-	356 535	368 951 760	7 541 703	20,4	8 251 524	22,4	11 309	111	60,2	462	23						
1922-1926	-	61 723	101 997 053	2 309 630	22,6	2 895 022	28,4	4 046	19	65,6	716	47	158 246	794 515	142 500	1 095 261	271	18
1927	2928	10 227	16 537 114	352 638	21,3	460 429	27,8	755	3	73,8	610	45	30 208	137 585	22 500	190 293	252	19
<b>1895-1927</b>	-	<b>428 485</b>	<b>487 485 927</b>	<b>10 203 971</b>	<b>20,9</b>	<b>11 606 975</b>	<b>23,8</b>	<b>16 110</b>	<b>133</b>	<b>62,0</b>	<b>533</b>	<b>27</b>	<b>188 454</b>	<b>932 100</b>	<b>165 000</b>	<b>1 285 554</b>	<b>268</b>	<b>18</b>

Sagbruk eller snekkerier, små, i forbindelse med møllebruk, benmølle, barkemølle, tøistampe, frørenseri eller lign. Vedkapning, vedhugning.

*Scieries ou menuiseries, petites, évent. comb. avec minoteries, pulvérisation d'os, moulins à tan,*

**Gruppe VII - 1.**

*foulonneries, nettoyage de graines etc. Débitage de bois.*

			Kr.	Kr.	%	Kr.	%				Kr.	Kr.						
1895-1908	-	1 494	1 013 008	19 953	19,7	61 335	60,5	-	-	-	-	41						
1909-1915	-	1 142	972 459	27 908	28,7	74 245	76,3	72	-	63,0	1 031	65						
1916-1918	-	650	749 975	30 002	40,0	55 508	74,0	110	1	169,2	505	85						
1919-1921	-	362	618 052	27 428	44,4	66 599	107,8	64	-	176,8	1 041	184						
1922-1926	-	216	347 851	18 398	52,9	17 556	50,5	35	-	162,0	502	81	1 126	4 870	-	5 996	171	28
1927	80	27	38 195	2 294	60,0	7 391	193,5	15	-	555,6	493	274	473	2 393	-	2 866	191	106
<b>1895-1927</b>	-	<b>3 891</b>	<b>3 739 540</b>	<b>125 983</b>	-	<b>282 634</b>	<b>75,6</b>	<b>296</b>	<b>1</b>	<b>123,5</b>	<b>742</b>	<b>73</b>	<b>1 599</b>	<b>7 263</b>	-	<b>8 862</b>	<b>177</b>	<b>36</b>

Tømmercirkelsager, stavskjærerier, kassebordfabrikasjon inkl. tomtearbeide.

*Scieries (scies circulaires), scies à merrains, fabriques de planchettes, travail des chantiers compris.*

**Gruppe VII - 2 a.**

			Kr.	Kr.	%	Kr.	%				Kr.	Kr.						
1895-1908	-	13 368	10 890 059	307 641	28,2	521 010	47,8	-	-	-	-	39						
1909-1915	-	7 696	7 633 770	277 732	36,4	318 038	41,7	547	8	71,1	581	41						
1916-1918	-	4 765	5 408 046	243 301	45,0	211 378	39,1	486	7	102,0	435	44						
1919-1921	-	3 920	6 867 833	309 083	45,0	413 656	60,2	426	3	108,7	971	106						
1922-1926	-	5 660	9 447 128	425 249	45,0	713 811	75,6	737	3	130,2	969	126	35 950	199 238	22 500	257 688	350	46
1927	1408	911	1 459 995	65 726	45,0	97 128	66,5	142	2	155,9	684	107	6 331	27 912	15 000	49 243	347	54
<b>1895-1927</b>	-	<b>36 320</b>	<b>41 706 831</b>	<b>1 628 732</b>	-	<b>2 275 021</b>	<b>54,5</b>	<b>2 338</b>	<b>23</b>	<b>101,9</b>	<b>744</b>	<b>63</b>	<b>42 281</b>	<b>227 150</b>	<b>37 500</b>	<b>306 931</b>	<b>349</b>	<b>47</b>

Opgangssagbruk, små, inkl. tomtarbeide, med eller uten skur av stav eller kassebord og med eller uten høvleri.

*Petites scies à cadres, y compris le travail des chantiers, avec ou sans scies à merrains,*

**Gruppe VII - 2 b.**

*avec ou sans raboterie.*

År Année	Antall bedrifter Nombre d'établissements	Antall årsverk (à 300 arbeidsdager) Années de travail	Arbeidslønn (beregnet etter I.F.L. § 11, kfr. §§ 6 og 7) Salaires gagnés	Premieinntekt Mont. des primes		Belastning Charges		Godkjente ulykker Acc. recon.			Kostende pr. Coût par		Antall tapte arbeidsdager Nombre de journées de travail perdues					
				total total	Tariffats Taux du tarif	total total	i % av arb.- lønnen % du mont. des sal	i alt en tout	med døden till. ayant entraîné la mort	pr. 1000 årsv. par 1000 ann. de trav.	godkj. ulykke acc. recon.	årsverk ann. de trav.	Sygdøm Maladie	Invaliditet Invaliddité	Død Mort	Sum Total	pr. godkjent ulykke par acc. rec.	pr. årsverk par ann. de trav.
			Kr.	Kr.	%	Kr.	%				Kr.	Kr.						
1895-1908	-	1 878	1 439 877	41 131	28,6	98 927	68,7	-	-	-	-	53						
1909-1915	-	1 192	1 096 873	34 812	31,7	49 331	45,0	69	1	57,9	715	41						
1916-1918	-	377	427 992	17 125	40,0	30 540	71,4	30	3	79,6	1 018	81						
1919-1921	-	288	505 959	21 682	42,9	16 772	33,1	28	-	97,2	599	58						
1922-1926	-	467	777 776	34 996	45,0	37 620	48,4	33	-	70,7	1 140	81	1 507	9 092	-	10 599	321	23
1927	52	52	84 118	3 785	45,0	334	4,0	3	-	57,7	111	6	102	-	-	102	34	2
<b>1895-1927</b>	<b>-</b>	<b>4 254</b>	<b>4 332 595</b>	<b>153 531</b>	<b>-</b>	<b>233 524</b>	<b>53,9</b>	<b>163</b>	<b>4</b>	<b>68,6</b>	<b>820</b>	<b>55</b>	<b>1 609</b>	<b>9 092</b>	<b>-</b>	<b>10 701</b>	<b>297</b>	<b>21</b>

Tømmercirkelsagbruk inkl. høvleri (ikke bare flishøvl), eventuelt i forbindelse med snekkeri eller byggearbeide.

*Scieries (scies circulaires), avec raboterie (non seulement rabotage de bardeaux), event. menuiserie*

**Gruppe VII - 3 a.**

*et construction de maisons.*

År Année	Antall bedrifter Nombre d'établissements	Antall årsverk (à 300 arbeidsdager) Années de travail	Arbeidslønn (beregnet etter I.F.L. § 11, kfr. §§ 6 og 7) Salaires gagnés	Premieinntekt Mont. des primes		Belastning Charges		Godkjente ulykker Acc. recon.			Kostende pr. Coût par		Antall tapte arbeidsdager Nombre de journées de travail perdues					
				total total	Tariffats Taux du tarif	total total	i % av arb.- lønnen % du mont. des sal	i alt en tout	med døden till. ayant entraîné la mort	pr. 1000 årsv. par 1000 ann. de trav.	godkj. ulykke acc. recon.	årsverk ann. de trav.	Sygdøm Maladie	Invaliditet Invaliddité	Død Mort	Sum Total	pr. godkjent ulykke par acc. rec.	pr. årsverk par ann. de trav.
			Kr.	Kr.	%	Kr.	%				Kr.	Kr.						
1895-1908	-	4 703	3 645 080	88 717	24,3	96 764	26,5	-	-	-	-	21						
1909-1915	-	8 388	8 095 211	201 395	24,9	215 565	26,6	393	7	46,9	548	26						
1916-1918	-	4 945	5 747 172	160 887	28,0	183 876	32,0	348	5	70,4	528	37						
1919-1921	-	5 149	9 030 874	252 919	28,0	271 296	30,0	340	7	66,0	798	53						
1922-1926	-	6 986	11 673 754	326 852	28,0	348 844	29,9	434	2	62,1	804	50	16 654	96 232	15 000	127 886	295	18
1927	267	1 066	1 740 285	48 721	28,0	74 174	42,6	83	1	77,9	894	70	3 317	16 750	7 500	27 567	332	26
<b>1895-1927</b>	<b>-</b>	<b>31 237</b>	<b>39 932 376</b>	<b>1 079 491</b>	<b>-</b>	<b>1 190 519</b>	<b>29,8</b>	<b>1 598</b>	<b>22</b>	<b>60,2</b>	<b>680</b>	<b>38</b>	<b>19 971</b>	<b>112 982</b>	<b>22 500</b>	<b>155 453</b>	<b>301</b>	<b>19</b>

Opgangssagbruk, store, med eller uten høvleri.

Gruppe VII - 3 c.

Grandes scies à cadres, avec ou sans raboterie.

			Kr.	Kr.	%	Kr.	%				Kr.	Kr.						
1895-1908	-	90 857	81 143 934	1 427 123	17,6	1 069 119	13,2	-	-	-	-	12						
1909-1915	-	42 040	43 311 779	615 260	14,2	635 882	14,7	1 820	32	43,3	349	15						
1916-1918	-	17 498	20 064 355	280 928	14,0	284 178	14,2	1 307	7	74,7	217	16						
1919-1921	-	13 757	24 139 454	337 946	14,0	477 379	19,8	926	4	67,3	516	35						
1922-1926	-	20 429	34 373 765	481 229	14,0	720 675	21,0	1 232	6	60,3	585	35	48 823	189 101	45 000	282 924	230	14
1927	75	3 110	5 199 368	72 788	14,0	126 380	24,3	238	-	76,5	531	41	9 699	38 447	-	48 146	202	15
<b>1895-1927</b>	-	<b>187 691</b>	<b>208 232 655</b>	<b>3 215 274</b>	-	<b>3 313 613</b>	<b>15,9</b>	<b>5 523</b>	<b>49</b>	<b>57,0</b>	<b>403</b>	<b>18</b>	<b>58 522</b>	<b>227 548</b>	<b>45 000</b>	<b>331 070</b>	<b>225</b>	<b>14</b>

Opgangssagbruk i forbindelse med høvleri og snekkeri samt event. byggearbeide.

Gruppe VII - 3 d.

Scies à cadres avec raboterie et menuiserie, évent. construction de maisons.

			Kr.	Kr.	%	Kr.	%				Kr.	Kr.						
1895-1908	-	5 499	4 423 131	87 415	19,8	72 849	16,5	-	-	-	-	13						
1909-1915	-	5 333	5 432 719	102 281	18,8	105 762	19,5	291	4	54,6	363	20						
1916-1918	-	2 095	2 438 855	48 779	20,0	87 059	35,7	143	2	68,3	609	42						
1919-1921	-	1 863	3 254 387	65 090	20,0	74 722	23,0	108	1	58,0	692	40						
1922-1926	-	2 999	5 029 635	100 591	20,0	117 177	23,3	162	2	54,0	723	39	5 900	34 185	15 000	55 085	340	18
1927	16	415	695 644	13 913	20,0	25 061	36,0	27	-	65,1	928	60	1 153	8 935	-	10 088	374	24
<b>1895-1927</b>	-	<b>18 204</b>	<b>21 274 371</b>	<b>418 069</b>	-	<b>482 630</b>	<b>22,7</b>	<b>731</b>	<b>9</b>	<b>57,5</b>	<b>557</b>	<b>27</b>	<b>7 053</b>	<b>43 120</b>	<b>15 000</b>	<b>65 173</b>	<b>345</b>	<b>19</b>

## Gruppe VII - 4 a.

Høvleri.  
Raboteries.

År Année	Antall bedrifter Nombre d'établissements	Antall årsverk (à 300 arbeidsdager) Années de travail	Arbeidslønn (beregnet etter I.F.L. § 11, kfr. §§ 6 og 7) Salaires gagnés	Premieinntekt Mont. des primes		Belastning Charges		Godkjente ulykker Acc. recon.			Kostende pr. Côté par		Antall tapte arbeidsdager Nombre de journées de travail perdues						
				total total	Tariffsaft Taux du tarif	total total	i % av arb- lønnen % du mont. des sal.	i alt en tout	med døden tilf. ayant entraîné la mort	pr. 1000 årsv. par 1000 ann. de trav.	godkj. ulykke acc. recon.	årsverk ann. de trav.	Sygdorn Maladie	Invalditet Invalidité	Død Mort	Sum Total	pr. godkjent ulykke par acc. rec.	pr. årsverk par ann. de trav.	
			Kr.	Kr.	%	Kr.	%				Kr.	Kr.							
1895-1908	-	14 203	12 496 570	183 518	14,7	173 177	13,9	-	-	-	-	12							
1909-1915	-	3 180	3 346 007	44 525	13,3	55 715	16,7	142	4	44,7	392	18							
1916-1918	-	880	1 015 686	14 219	14,0	2 582	2,5	48	-	54,5	54	3							
1919-1921	-	635	1 126 081	15 764	14,0	40 699	36,1	32	1	50,4	1 272	64							
1922-1926	-	1 384	2 319 804	32 480	14,0	51 640	22,3	67	-	48,4	771	37	2 373	11 257	-	13 630	203	10	
1927	30	335	555 749	7 778	14,0	25 052	45,1	20	-	59,7	1 253	75	1 068	7 136	-	8 204	410	24	
<b>1895-1927</b>	-	<b>20 617</b>	<b>20 859 897</b>	<b>298 284</b>	-	<b>348 865</b>	<b>16,7</b>	<b>309</b>	<b>5</b>	<b>48,2</b>	<b>566</b>	<b>17</b>	<b>3 441</b>	<b>18 393</b>	-	<b>21 834</b>	<b>251</b>	<b>13</b>	

## Høvleri i forbindelse med snekkeri, samt event. byggearbeide.

## Gruppe VII - 4 b. Raboteries combinées avec menuiserie et évent. construction de maisons.

År Année	Antall bedrifter Nombre d'établissements	Antall årsverk (à 300 arbeidsdager) Années de travail	Arbeidslønn (beregnet etter I.F.L. § 11, kfr. §§ 6 og 7) Salaires gagnés	Premieinntekt Mont. des primes		Belastning Charges		Godkjente ulykker Acc. recon.			Kostende pr. Côté par		Antall tapte arbeidsdager Nombre de journées de travail perdues						
				total total	Tariffsaft Taux du tarif	total total	i % av arb- lønnen % du mont. des sal.	i alt en tout	med døden tilf. ayant entraîné la mort	pr. 1000 årsv. par 1000 ann. de trav.	godkj. ulykke acc. recon.	årsverk ann. de trav.	Sygdorn Maladie	Invalditet Invalidité	Død Mort	Sum Total	pr. godkjent ulykke par acc. rec.	pr. årsverk par ann. de trav.	
			Kr.	Kr.	%	Kr.	%				Kr.	Kr.							
1895-1908	-	4 327	3 463 576	55 912	16,1	134 460	38,8	-	-	-	-	31							
1909-1915	-	552	608 098	11 652	19,2	13 765	22,6	31	-	56,2	444	25							
1916-1918	-	509	611 861	12 238	20,0	5 723	9,4	50	1	98,2	114	11							
1919-1921	-	486	852 962	17 063	20,0	16 583	19,4	40	-	82,3	415	34							
1922-1926	-	1 015	1 695 088	33 901	20,0	82 077	48,4	53	1	52,2	1 549	81	1 917	29 117	7 500	38 534	727	38	
1927	13	172	284 778	5 697	20,0	1 912	6,7	9	-	52,3	212	11	308	69	-	377	42	2	
<b>1895-1927</b>	-	<b>7 061</b>	<b>7 516 363</b>	<b>136 463</b>	-	<b>254 520</b>	<b>33,9</b>	<b>183</b>	<b>2</b>	<b>66,9</b>	<b>654</b>	<b>36</b>	<b>2 225</b>	<b>29 186</b>	<b>7 500</b>	<b>38 911</b>	<b>628</b>	<b>33</b>	



Kassefabrikker, ekskl. skur av bord.

Gruppe VII - 5 a.

Fabriques de caisses d'emballage, scies de planches non compris.

			Kr.	Kr.	%	Kr.	%				Kr.	Kr.						
1895-1908	-	335	261 903	2 520	9,6	9 152	34,9	-	-	-	-	27						
1909-1915	-	191	169 544	2 098	12,4	3 901	23,0	12	-	62,8	325	20						
1916-1918	-	211	234 091	3 760	16,0	601	2,6	12	-	56,9	50	3						
1919-1921	-	169	286 420	4 591	16,0	3 988	13,9	6	-	35,5	665	24						
1922-1926	-	381	620 414	9 929	16,0	22 916	36,9	24	-	63,0	955	60	868	7 967	-	8 835	368	23
1927	40	168	271 136	4 337	16,0	1 037	3,8	8	-	47,6	130	6	282	-	-	282	35	2
<b>1895-1927</b>	-	<b>1 455</b>	<b>1 843 508</b>	<b>27 235</b>	-	<b>41 595</b>	<b>22,6</b>	<b>62</b>	-	<b>55,4</b>	<b>522</b>	<b>29</b>	<b>1 150</b>	<b>7 967</b>	-	<b>9 117</b>	<b>285</b>	<b>17</b>

Kassefabrikker, inkl. skur av bord.

Gruppe VII - 5 b.

Fabriques de caisses d'emballage, scies de planches y compris.

			Kr.	Kr.	%	Kr.	%				Kr.	Kr.						
1895-1908	-	2 604	2 062 635	39 621	19,2	94 128	45,6	-	-	-	-	36						
1909-1915	-	1 497	1 335 259	32 985	24,7	48 299	36,2	87	1	58,1	555	32						
1916-1918	-	1 264	1 419 000	45 408	32,0	33 128	23,3	94	-	74,4	352	26						
1919-1921	-	894	1 557 620	49 843	32,0	73 207	47,0	84	-	94,0	872	82						
1922-1926	-	1 597	2 638 909	84 443	32,0	71 591	27,1	81	1	50,7	884	45	2 991	23 494	7 500	33 985	420	21
1927	43	237	384 798	12 315	32,0	15 146	39,4	16	-	67,5	947	64	748	4 125	-	4 873	305	21
<b>1895-1927</b>	-	<b>8 093</b>	<b>9 398 221</b>	<b>264 615</b>	-	<b>335 499</b>	<b>35,7</b>	<b>362</b>	<b>2</b>	<b>66,0</b>	<b>663</b>	<b>41</b>	<b>3 739</b>	<b>27 619</b>	<b>7 500</b>	<b>38 858</b>	<b>401</b>	<b>21</b>

## Bødkerverksteder og tønnefabrikker ekskl. skur av stav.

Gruppe VII - 6 a.

Ateliers de tonnellerie et fabriques de tonneaux, scies à merrains non compris.

År Année	Antall bedrifter Nombre d'établissements	Antall årsverk (à 300 arbeidsdager) Années de travail	Arbeidslønn (beregnet etter I. F. L. § 11, kfr. §§ 6 og 7) Salaires gagnés	Premieinntekt Mont. des primes		Belastning Charges		Godkjente ulykker Acc. recon.			Kostende pr. Cout par		Antall tapte arbeidsdager Nombre de journées de travail perdues						
				total total	Tariffats Taux du tarif	total total	i % av arb.- lønnen % du mont. des sal.	i alt en tout	med døden tilf. ayant entraîné la mort	pr. 1000 årsv. par 1000 ann. de trav.	godkj. ulykke acc. recon.	årsverk ann. de trav.	Sygdom Maladie	Invaliditet Invalidité	Død Mort	Sum Total	pr. godkjent ulykke par. acc. rec.	pr. årsverk par ann. de trav.	
			Kr.	Kr.	%	Kr.	%				Kr.	Kr.							
1895-1908	-	2 898	2 350 569	25 520	10,9	42 504	18,1	-	-	-	-	15							
1909-1915	-	1 800	1 730 528	23 209	13,4	31 985	18,5	59	-	1	32,8	542	18						
1916-1918	-	2 862	3 269 314	52 315	16,0	73 953	22,6	235	2	82,1	315	26							
1919-1921	-	1 156	2 022 071	32 350	16,0	82 537	40,8	68	-	58,8	1 214	71							
1922-1926	-	1 691	2 809 498	48 879	17,4	32 413	11,5	63	1	37,3	514	19	2 164	9 571	7 500	19 235	305	11	
1927	65	272	444 692	8 897	20,0	1 949	4,4	11	-	40,4	177	7	371	-	-	371	34	1	
<b>1895-1927</b>	<b>-</b>	<b>10 679</b>	<b>12 626 672</b>	<b>191 170</b>	<b>-</b>	<b>265 341</b>	<b>21,0</b>	<b>436</b>	<b>-</b>	<b>4</b>	<b>56,0</b>	<b>507</b>	<b>25</b>	<b>2 535</b>	<b>9 571</b>	<b>7 500</b>	<b>19 606</b>	<b>265</b>	<b>10</b>

## Tønnefabrikker inkl. skur av stav.

Gruppe VII - 6 b.

Fabriques de tonneaux, scies à merrains y compris.

År Année	Antall bedrifter Nombre d'établissements	Antall årsverk (à 300 arbeidsdager) Années de travail	Arbeidslønn (beregnet etter I. F. L. § 11, kfr. §§ 6 og 7) Salaires gagnés	Premieinntekt Mont. des primes		Belastning Charges		Godkjente ulykker Acc. recon.			Kostende pr. Cout par		Antall tapte arbeidsdager Nombre de journées de travail perdues						
				total total	Tariffats Taux du tarif	total total	i % av arb.- lønnen % du mont. des sal.	i alt en tout	med døden tilf. ayant entraîné la mort	pr. 1000 årsv. par 1000 ann. de trav.	godkj. ulykke acc. recon.	årsverk ann. de trav.	Sygdom Maladie	Invaliditet Invalidité	Død Mort	Sum Total	pr. godkjent ulykke par. acc. rec.	pr. årsverk par ann. de trav.	
			Kr.	Kr.	%	Kr.	%				Kr.	Kr.							
1895-1908	-	981	845 307	18 331	21,7	11 849	14,0	-	-	-	-	12							
1909-1915	-	609	622 330	16 673	26,8	8 918	14,3	19	-	31,2	469	15							
1916-1918	-	857	1 015 419	31 245	32,0	34 671	34,1	44	-	51,3	788	40							
1919-1921	-	282	484 916	15 519	32,0	36 817	75,9	12	-	42,6	3 068	131							
1922-1926	-	586	960 590	30 740	32,0	31 136	32,4	47	-	80,2	663	53	2 109	11 138	-	13 247	282	23	
1927	28	101	155 055	4 960	32,0	1 807	11,7	8	-	79,2	226	18	207	-	-	207	26	2	
<b>1895-1927</b>	<b>-</b>	<b>3 416</b>	<b>4 083 617</b>	<b>117 468</b>	<b>-</b>	<b>125 198</b>	<b>30,7</b>	<b>130</b>	<b>-</b>	<b>53,4</b>	<b>867</b>	<b>37</b>	<b>2 316</b>	<b>11 138</b>	<b>-</b>	<b>13 454</b>	<b>245</b>	<b>20</b>	

## Hjultmakerverksteder.

## Ateliers de charronage.

## Gruppe VII - 8.

			Kr.	Kr.	%	Kr.	%				Kr.	Kr.						
1895-1908	-	248	190 333	2 906	15,3	8 723	45,8	-	-	-	-	35						
1909-1915	-	399	333 296	4 999	15,0	3 183	9,6	14	-	35,1	227	8						
1916-1918	-	147	154 613	3 096	20,0	2 852	18,4	8	-	54,4	357	19						
1919-1921	-	178	287 636	5 750	20,0	7 290	25,3	15	-	84,3	486	41						
1922-1926	-	270	411 229	8 233	20,0	5 712	13,9	24	-	88,9	238	21	754	1 262	-	2 016	84	7
1927	27	54	69 828	1 395	20,0	765	11,0	7	-	129,6	109	14	167	625	-	792	113	15
<b>1895-1927</b>	-	<b>1 296</b>	<b>1 446 935</b>	<b>26 379</b>	-	<b>28 525</b>	<b>19,7</b>	<b>68</b>	-	<b>64,9</b>	<b>290</b>	<b>22</b>	<b>921</b>	<b>1 887</b>	-	<b>2 808</b>	<b>91</b>	<b>9</b>

## Fabrikasjon av treskobunder, trebundsko, skoplugg, lester etc.

## Fabrication de chaussures avec semelles en bois, de chevilles pour chaussures et de formes pour cordonniers.

## Gruppe VII - 9.

			Kr.	Kr.	%	Kr.	%				Kr.	Kr.						
1899-1908	-	303	193 818	2 480	12,8	7 765	40,1	-	-	-	-	26						
1909-1915	-	373	295 108	3 904	13,2	8 676	29,4	16	-	42,9	542	23						
1916-1918	-	275	328 583	6 572	20,0	1 412	4,3	21	-	76,4	67	5						
1919-1921	-	348	601 834	12 023	20,0	22 285	37,0	31	-	89,1	719	64						
1922-1926	-	466	754 742	15 102	20,0	11 915	15,8	28	1	60,1	426	26	889	1 250	7 500	9 639	344	21
1927	33	78	123 243	2 468	20,0	522	4,2	5	-	64,1	104	7	106	18	-	124	25	2
<b>1899-1927</b>	-	<b>1 843</b>	<b>2 297 328</b>	<b>42 549</b>	-	<b>52 575</b>	<b>22,9</b>	<b>101</b>	<b>1</b>	<b>65,6</b>	<b>441</b>	<b>29</b>	<b>995</b>	<b>1 268</b>	<b>7 500</b>	<b>9 763</b>	<b>296</b>	<b>18</b>

## Ramme- og listefabrikker (ekskl. fremstilling av treemnet).

## Gruppe VII - 10 b.

Fabriques de cadres et de listeaux (non compris la fabr. des parties en bois).

År Année	Antall bedrifter Nombre d'établissements	Antall årsverk (à 300 arbeidsdager) Années de travail	Arbeidslønn (beregnet etter I.F.L. § 11, kfr. §§ 6 og 7) Salaires gagnés	Premieinntekt Mont. des primes		Belastning Charges		Godkjente ulykker Acc. recon.			Kostende pr. Coût par		Antall tapte arbeidsdager Nombre de journées de travail perdues					
				total total	Tariffsats Taux du tarif	total total	i % av arb.- lønnen % du mont. des sal.	i alt en tout	med døden tilf. ayant entraîné la mort	pr. 1000 årsv. par 1000 ann. de trav.	godkj. ulykke acc. recon.	årsverk par ann. de trav.	Sygdøm Maladie	Invalditet Invalidité	Dead Mort	Sum Total	pr. godkjent ulykke par. acc. rec.	pr. årsverk par ann. de trav.
1895-1908	-	1 153	Kr. 912 386	Kr. 7 133	7,8	Kr. 6 276	6,9	-	-	-	-	5						
1909-1915	-	820	760 504	4 564	6,0	929	1,2	8	-	9,8	116	1						
1916-1918	-	442	482 829	2 895	6,0	319	0,7	8	-	18,1	40	1						
1919-1921	-	395	705 513	4 231	6,0	4 392	6,2	11	-	27,8	399	11						
1922-1926	-	505	813 680	4 885	6,0	21 099	25,9	11	1	21,8	1 918	42	197	3 000	7 500	10 697	972	21
1927	11	83	132 622	793	6,0	-	-	-	-	-	-	-	-	-	-	-	-	-
<b>1895-1927</b>	<b>-</b>	<b>3 398</b>	<b>3 807 534</b>	<b>24 501</b>	<b>-</b>	<b>33 015</b>	<b>8,7</b>	<b>38</b>	<b>1</b>	<b>16,9</b>	<b>702</b>	<b>10</b>	<b>197</b>	<b>3 000</b>	<b>7 500</b>	<b>10 697</b>	<b>972</b>	<b>18</b>

## Dreierverksteder, blokkmakerverksteder, treskjærerier, fabrikkasjon av stokker etc.

## Gruppe VII - 11 a.

Ateliers de tournage, de poulieurs et de découpage de bois, fabriques de cannes etc.

År	Antall bedrifter	Antall årsverk (à 300 arbeidsdager)	Arbeidslønn (beregnet etter I.F.L. § 11, kfr. §§ 6 og 7)	Premieinntekt		Belastning		Godkjente ulykker			Kostende pr.		Antall tapte arbeidsdager					
				total	Tariffsats	total	i % av arb.-lønnen	i alt	med døden tilf.	pr. 1000 årsv.	godkj. ulykke	årsverk	Sygdøm	Invalditet	Dead	Sum	pr. godkjent ulykke	pr. årsverk
1895-1908	-	3 817	Kr. 2 804 733	Kr. 38 449	13,7	Kr. 81 566	29,1	-	-	-	-	21						
1909-1915	-	2 385	2 061 681	29 742	14,4	28 367	13,8	85	-	35,6	334	12						
1916-1918	-	507	528 099	10 564	20,0	17 715	33,5	29	-	57,2	611	35						
1919-1921	-	397	671 585	13 434	20,0	16 388	24,4	25	-	63,0	656	41						
1922-1926	-	409	639 354	12 793	20,0	16 860	26,4	12	-	29,3	1 405	41	447	3 118	-	3 565	297	9
1927	38	73	111 307	2 226	20,0	952	8,6	5	-	63,5	190	13	195	1 250	-	1 445	289	20
<b>1895-1927</b>	<b>-</b>	<b>7 588</b>	<b>6 816 759</b>	<b>107 208</b>	<b>-</b>	<b>161 848</b>	<b>23,7</b>	<b>156</b>	<b>-</b>	<b>41,4</b>	<b>511</b>	<b>21</b>	<b>642</b>	<b>4 368</b>	<b>-</b>	<b>5 010</b>	<b>295</b>	<b>10</b>

Møbelfabrikker.

Fabriques de meubles.

Gruppe VII - 12.

			Kr.	Kr.	%o	Kr.	%o				Kr.	Kr.						
1895-1908	-	2 913	2 350 591	41 736	17,8	49 733	21,2	-	-	-	-	17						
1909-1915	-	3 356	3 166 891	63 039	20,0	50 111	15,8	111	-	33,1	451	15						
1916-1918	-	2 527	2 748 914	54 978	20,0	36 322	13,2	127	-	50,3	286	14						
1919-1921	-	2 934	4 906 262	98 145	20,0	56 229	11,5	147	-	50,1	383	19						
1922-1926	-	5 588	8 669 065	152 278	17,6	197 534	22,8	248	-	44,4	797	35	10 004	62 259	-	72 263	242	13
1927	275	1 143	1 696 845	23 757	14,0	17 190	10,1	43	-	37,6	400	15	1 349	5 573	-	6 922	161	6
<b>1895-1927</b>	-	<b>18 461</b>	<b>23 538 568</b>	<b>433 933</b>	-	<b>407 119</b>	<b>17,3</b>	<b>726</b>	-	<b>46,7</b>	<b>490</b>	<b>22</b>	<b>11 353</b>	<b>67 832</b>	-	<b>79 185</b>	<b>232</b>	<b>12</b>

Snekkerier (små), event. i forbindelse med bygnings snekkerarbeider, med eller uten møbelfabrikasjon.

Menuiseries (petites) évent. combinées avec menuiseries de bâtiment, avec ou sans fabrication de meubles:

Gruppe VII - 13 a.

			Kr.	Kr.	%o	Kr.	%o				Kr.	Kr.						
1895-1908	-	4 057	3 227 871	75 460	23,4	159 078	49,3	-	-	-	-	39						
1909-1915	-	4 779	4 510 672	148 457	32,9	128 430	28,5	287	2	60,1	447	27						
1916-1918	-	2 108	2 270 510	90 813	40,0	77 980	34,3	223	-	105,8	350	37						
1919-1921	-	1 951	3 264 771	130 477	40,0	98 583	30,2	178	-	91,2	554	51						
1922-1926	-	2 548	4 053 257	150 601	37,2	137 945	34,0	229	-	89,9	602	54	8 065	34 660	-	42 725	187	17
1927	269	427	645 785	20 667	32,0	18 074	28,0	43	-	100,7	420	42	1 438	6 408	-	7 846	132	18
<b>1895-1927</b>	-	<b>15 870</b>	<b>17 972 866</b>	<b>616 475</b>	-	<b>620 090</b>	<b>34,5</b>	<b>960</b>	<b>2</b>	<b>81,3</b>	<b>477</b>	<b>39</b>	<b>9 503</b>	<b>41 068</b>	-	<b>50 571</b>	<b>186</b>	<b>17</b>

Snekkerier (store), event. i forbindelse med bygningsnekkerarbeider, med eller uten møbelfabrikasjon.  
Menuiseries (grandes), évent. combinées avec menuiseries de bâtiment, avec ou sans fabrication de meubles.

Gruppe VII-13 b.

År Année	Antall bedrifter Nombre d'établissements	Antall årsverk (à 300 arbeidsdager) Années de travail	Arbeidslønn (beregnet etter I.F.L. § 11, kfr. §§ 6 og 7) Salaires gagnés	Premieinntekt Mont.des primes		Belastning Charges		Godkjente ulykker Acc. recon.			Kostende pr. Côté par		Antall tapte arbeidsdager Nombre de journées de travail perdues					
				total total	Tariffsets Taux du tarif	total total	i ‰ av arb.- lønnen ‰ du mont. des sal.	i alt en tout	med deden tilf. agent entraîné la mort	pr. 1000 årsv. par 1000 ann. de trav	godkj. ulykke acc. recon.	årsverk ann. de trav	Sygdøm Maladie	Invaliditet Invalidité	Død Mort	Sum Total	pr. godkjent ulykke par. acc. rec.	pr. årsverk par ann. de trav
			Kr.	Kr.	‰	Kr.	‰				Kr.	Kr.						
1895-1908	-	8 260	7 382 268	156 822	21,2	244 370	33,1	-	-	-	-	30						
1909-1915	-	6 669	6 942 099	216 267	31,2	161 498	23,3	439	2	65,8	368	24						
1916-1918	-	5 194	5 897 501	188 720	32,0	148 315	25,1	389	3	74,9	381	29						
1919-1921	-	4 959	8 623 279	275 951	32,0	246 877	28,6	295	2	59,5	837	50						
1922-1926	-	6 640	10 899 857	318 624	29,2	235 311	21,6	436	1	65,7	540	35	14 285	57 917	7 500	79 702	183	12
1927	114	1 143	1 869 422	46 738	25,0	42 723	22,9	63	-	55,1	678	37	2 408	16 735	-	19 143	304	17
<b>1895-1927</b>	<b>-</b>	<b>32 865</b>	<b>41 614 426</b>	<b>1 203 122</b>	<b>-</b>	<b>1 079 094</b>	<b>25,9</b>	<b>1 622</b>	<b>8</b>	<b>65,9</b>	<b>510</b>	<b>33</b>	<b>16 693</b>	<b>74 652</b>	<b>7 500</b>	<b>98 845</b>	<b>198</b>	<b>13</b>

Fabrikasjon av korte- og galanterivarer, klædesklyper, etuier samt leketøi.

Gruppe VII-13 c.

Fabrication de bibeloterie, d'objets de fantaisie, d'etuis et de jouets.

År Année	Antall bedrifter Nombre d'établissements	Antall årsverk (à 300 arbeidsdager) Années de travail	Arbeidslønn (beregnet etter I.F.L. § 11, kfr. §§ 6 og 7) Salaires gagnés	Premieinntekt Mont.des primes		Belastning Charges		Godkjente ulykker Acc. recon.			Kostende pr. Côté par		Antall tapte arbeidsdager Nombre de journées de travail perdues					
				total total	Tariffsets Taux du tarif	total total	i ‰ av arb.- lønnen ‰ du mont. des sal.	i alt en tout	med deden tilf. agent entraîné la mort	pr. 1000 årsv. par 1000 ann. de trav	godkj. ulykke acc. recon.	årsverk ann. de trav	Sygdøm Maladie	Invaliditet Invalidité	Død Mort	Sum Total	pr. godkjent ulykke par. acc. rec.	pr. årsverk par ann. de trav
			Kr.	Kr.	‰	Kr.	‰				Kr.	Kr.						
1897-1908	-	455	315 077	3 231	10,3	886	2,8	-	-	-	-	2						
1909-1915	-	480	347 982	3 438	10,0	2 435	7,0	10	-	20,8	244	5						
1916-1918	-	223	218 091	2 182	10,0	2 686	12,3	13	-	58,3	207	12						
1919-1921	-	108	187 656	1 875	10,0	284	0,2	5	-	46,3	57	3						
1922-1926	-	169	258 309	2 586	10,0	4 101	15,9	4	-	23,7	1 025	24	113	1 425	-	1 538	385	9
1927	12	31	45 892	460	10,0	645	14,1	2	-	64,5	323	21	125	-	-	125	63	4
<b>1897-1927</b>	<b>-</b>	<b>1 466</b>	<b>1 373 007</b>	<b>13 772</b>	<b>-</b>	<b>11 037</b>	<b>8,0</b>	<b>34</b>	<b>-</b>	<b>33,6</b>	<b>297</b>	<b>8</b>	<b>238</b>	<b>1 425</b>	<b>-</b>	<b>1 663</b>	<b>277</b>	<b>8</b>

Korkeskjæring.  
Découpage de liège.

Gruppe VII - 14.

			Kr.	Kr.	‰	Kr.	‰				Kr.	Kr.							
1895-1908	-	2 439	1 824 275	10 365	5,7	2 055	1,1	-	-	-	-	1							
1909-1915	-	1 155	1 013 724	5 782	5,7	3 350	3,3	32	-	27,7	105	3							
1916-1918	-	424	431 924	1 728	4,0	1 519	3,5	35	-	82,5	43	4							
1919-1921	-	402	678 051	2 713	4,0	6 905	10,2	32	-	79,6	216	17							
1922-1926	-	498	827 576	3 313	4,0	10 690	12,9	20	-	40,2	535	21	559	3 176	-	-	3 735	187	8
1927	11	84	133 750	533	4,0	130	1,0	2	-	23,8	65	2	58	-	-	-	58	29	1
<b>1895-1927</b>	-	<b>5 002</b>	<b>4 909 300</b>	<b>24 434</b>	-	<b>24 649</b>	<b>5,0</b>	<b>121</b>	-	<b>47,2</b>	<b>186</b>	<b>5</b>	<b>617</b>	<b>3 176</b>	-	-	<b>3 793</b>	<b>172</b>	<b>7</b>

Kurvpletning, rør- og stråvarefabrikker.  
Vannerie, travail du jone et de la paille.

Gruppe VII - 15.

			Kr.	Kr.	‰	Kr.	‰				Kr.	Kr.							
1898-1908	-	259	157 269	667	4,2	6 820	43,4	-	-	-	-	2							
1909-1915	-	413	298 017	1 206	4,0	103	0,3	2	-	4,8	52	-							
1916-1918	-	247	318 659	1 271	4,0	119	0,4	4	-	16,2	30	-							
1919-1921	-	233	366 893	1 467	4,0	245	0,7	3	-	12,9	82	1							
1922-1926	-	457	709 708	2 844	4,0	493	0,7	2	-	4,4	247	1	40	-	-	-	40	20	-
1927	12	122	190 973	766	4,0	-	-	-	-	-	-	-	-	-	-	-	-	-	-
<b>1898-1927</b>	-	<b>1 731</b>	<b>2 041 519</b>	<b>8 221</b>	-	<b>7 780</b>	<b>3,8</b>	<b>11</b>	-	<b>7,5</b>	<b>87</b>	<b>4</b>	<b>40</b>	-	-	-	<b>40</b>	<b>20</b>	<b>-</b>

## Børstebinderier, pensel- og kardefabriker (uten fabrikasjon av treemnet).

Gruppe VII - 16 a. *Fabrication des brosses, des pinceaux et des cartes (non compris la fabr. des parties en bois).*

År Année	Antall bedrifter Nombre d'établissements	Antall årsverk (à 300 arbeidsdager) Années de travail	Arbeidslønn (beregnet etter I.F.L. § 11, kfr. §§ 6 og 7) Salaires gagnés	Premieinntekt Mont. des primes		Belastning Charges		Godkjente ulykker Acc. recon.			Kostende pr. Cout par		Antall tapte arbeidsdager Nombre de journées de travail perdues						
				total total	Tariffats Taux du tarif	total total	i % av arb.- lønner % du mont. des sal	i alt en tout	med døden til. ayant entraîné la mort	pr. 1000 årsv. par 1000 ann. de trav.	godkj. ulykke acc. recon.	årsverk ann. de trav.	Sygdomb Maladie	Invalidditet Invalidité	Død Mort	Sum Total	pr. godkjent ulykke par acc. rec.	pr. årsverk par ann. de trav.	
1895-1908	-	1 608	973 954	Kr. 4 093	4,2	Kr. 3 629	3,7	-	-	-	-	2							
1909-1915	-	1 003	654 304	Kr. 2 618	4,0	Kr. 2 565	3,9	14	-	14,0	183	3							
1916-1918	-	53	47 210	Kr. 188	4,0	Kr. 324	6,9	3	-	56,6	108	6							
1919-1921	-	88	154 563	Kr. 618	4,0	Kr. 1 105	7,1	14	-	159,1	79	13							
1922-1926	-	70	117 373	Kr. 469	4,0	Kr. 603	5,1	4	-	57,1	151	9	63	-	-	-	63	16	1
1927	1	1	1 324	Kr. 5	4,0	-	-	-	-	-	-	-	-	-	-	-	-	-	-
<b>1895-1927</b>	-	<b>2 823</b>	<b>1 948 728</b>	<b>Kr. 7 991</b>	-	<b>Kr. 8 226</b>	<b>4,2</b>	<b>35</b>	-	<b>28,8</b>	<b>130</b>	<b>3</b>	<b>63</b>	-	-	-	<b>63</b>	<b>16</b>	<b>1</b>

## Børstebinderier, pensel- og kardefabriker (inkl. fabr. av treemnet).

Gruppe VII - 16 b. *Fabrication des brosses, des pinceaux et des cartes (y compris la fabr. des parties en bois).*

1909-1915	-	312	231 541	Kr. 1 925	8,3	Kr. 3 032	13,1	7	-	22,4	433	10							
1916-1918	-	782	751 970	Kr. 6 016	8,0	Kr. 7 824	10,4	40	-	51,2	196	10							
1919-1921	-	586	1 014 598	Kr. 8 116	8,0	Kr. 3 377	3,3	14	-	23,9	241	6							
1922-1926	-	570	949 338	Kr. 7 594	8,0	Kr. 2 080	2,2	8	-	14,0	260	4	382	-	-	-	382	48	1
1927	6	113	187 541	Kr. 1 500	8,0	Kr. 2 057	11,0	5	-	44,2	411	18	303	1 209	-	-	1 512	302	13
<b>1909-1927</b>	-	<b>2 363</b>	<b>3 134 988</b>	<b>Kr. 25 151</b>	-	<b>Kr. 18 370</b>	<b>5,9</b>	<b>74</b>	-	<b>31,3</b>	<b>248</b>	<b>8</b>	<b>685</b>	<b>1 209</b>	-	-	<b>1 894</b>	<b>146</b>	<b>3</b>



## Gruppe VIII.

### Tremasse, cellulose- og papirindustri.

*Industrie de la pâte à papier, de cellulose et du papier.*

			Kr.	Kr.	%	Kr.	%				Kr.	Kr.						
1895-1921	-	314 681	335 855 953	4 619 639	13,8	4 529 660	13,5	<sup>1)</sup> 8 674	<sup>1)</sup> 111	<sup>1)</sup> 45,2	<sup>1)</sup> 357	14						
1922-1926	-	82 902	138 516 625	1 720 878	12,4	1 965 452	14,2	3 178	44	38,3	618	24	108 442	445 954	330 000	884 396	278	11
1927	275	17 232	28 642 790	340 859	11,9	346 317	12,1	710	5	41,2	488	20	22 029	91 127	37 500	150 656	212	9
<b>1895-1927</b>	-	<b>414 815</b>	<b>503 015 368</b>	<b>6 681 376</b>	<b>13,3</b>	<b>6 841 429</b>	<b>13,6</b>	<sup>1)</sup> 12562	<sup>1)</sup> 160	<sup>1)</sup> 43,0	<sup>1)</sup> 431	<b>16</b>	<sup>2)</sup> 130471	<sup>2)</sup> 537081	<sup>2)</sup> 367500	<sup>2)</sup> 1035 052	<sup>2)</sup> 266	<sup>2)</sup> 10

<sup>1)</sup> Disse tall gjelder — i hele belastningstabellen — kun årene efter 1908.

Les chiffres ne s'appliquent — dans le tableau des charges entier — qu'aux années suivant 1908.

<sup>2)</sup> Som det fremgår av innledningen side 5\* er opgaver over tapte arbejdsdager inntatt fra 1922. Disse tall angir derfor, gjennom hele belastningstabellen sammendrag for årene 1922—1927.

Comme il ressort de l'introduction page 35\* des renseignements sur le nombre de journées de travail perdues ont été fournies à partir de l'année 1922. Ces chiffres donnent donc à travers tout le tableau des charges, des résumés pour les années 1922—1927.

### Tresliperier.

#### Gruppe VIII - 1.

*Fabriques de pâte de bois mécanique.*

			Kr.	Kr.	%	Kr.	%				Kr.	Kr.						
1895-1908	-	39 653	33 924 475	520 036	15,3	538 406	15,9	-	-	-	-	14						
1909-1915	-	24 021	25 565 910	388 313	15,2	378 747	14,8	1 077	22	44,8	352	16						
1916-1918	-	8 932	10 113 748	161 818	16,0	234 780	23,2	651	9	72,9	361	26						
1919-1921	-	8 577	14 735 277	235 763	16,0	309 281	21,0	594	6	69,3	521	36						
1922-1926	-	15 555	26 092 229	417 486	16,0	509 921	19,5	853	17	54,8	598	33	30 452	120 820	127 500	278 772	327	18
1927	63	3 089	5 164 862	82 636	16,0	110 975	21,5	208	1	67,3	534	36	7 492	31 862	7 500	46 854	225	15
<b>1895-1927</b>	-	<b>99 827</b>	<b>115 596 501</b>	<b>1 806 052</b>	-	<b>2 082 110</b>	<b>18,0</b>	<b>3 383</b>	<b>55</b>	<b>56,2</b>	<b>454</b>	<b>21</b>	<b>37 944</b>	<b>152 682</b>	<b>135 000</b>	<b>325 626</b>	<b>307</b>	<b>17</b>

## Gruppe VIII - 2.

Cellulosefabrikker.  
Fabriques de cellulose.

År Année	Antall bedrifter Nombre d'établissements	Antall årsverk (à 300 arbejdsdager) Années de travail	Arbejdslønn (beregnet efter I.F.L. § 11, kr. §§ 6 og 7) Salaires gagnés	Premieinntekt Mont. des primes		Belastning Charges		Godkjente ulykker Acc. recon.			Kostende pr. Cout par		Antall tapte arbejdsdager Nombre de journées de travail perdues							
				total total	Tariffsats Taux du tarif	total total	i ‰ av arb.- lønnen ‰ du mont. des sal	i alt en tout	med døden tilf. égant entraîné à mort	pr. 1000 årsv. par 1000 ann. de trav.	godkj. ulykke acc. recon.	årsverk ann. de trav.	Sygdøm Maladie	Invaliditet Invaliddité	Død Mort	Sum Total	pr. godkjent par acc. rec.	pr. årsverk par ann. de trav.		
1895-1908	-	38 672	35 984 782	567 352	15,8	511 497	14,2	-	-	-	-	13								
1909-1915	-	32 905	36 295 804	580 537	16,0	539 481	14,9	1 591	28	48,4	339	16								
1916-1918	-	13 809	16 077 325	257 234	16,0	242 282	15,1	1 092	11	79,1	222	18								
1919-1921	-	13 902	23 814 313	381 026	16,0	414 617	17,4	816	10	58,7	508	30								
1922-1926	-	25 180	42 133 335	638 541	15,2	737 138	17,5	1 190	17	47,3	619	29	37 490	154 483	127 500	319 473	268	13		
1927	26	5 274	8 840 022	123 763	14,0	106 232	12,0	272	2	51,6	391	20	7 292	27 909	15 000	50 201	185	10		
<b>1895-1927</b>	<b>-</b>	<b>129 742</b>	<b>163 145 581</b>	<b>2 548 453</b>	<b>-</b>	<b>2 551 247</b>	<b>15,6</b>	<b>4 961</b>	<b>68</b>	<b>54,5</b>	<b>409</b>	<b>20</b>	<b>44 782</b>	<b>182 392</b>	<b>142 500</b>	<b>369 674</b>	<b>253</b>	<b>12</b>		

## Gruppe VIII - 3.

Papp- og papirfabrikker.  
Fabriques de carton et de papier.

År Année	Antall bedrifter Nombre d'établissements	Antall årsverk (à 300 arbejdsdager) Années de travail	Arbejdslønn (beregnet efter I.F.L. § 11, kr. §§ 6 og 7) Salaires gagnés	Premieinntekt Mont. des primes		Belastning Charges		Godkjente ulykker Acc. recon.			Kostende pr. Cout par		Antall tapte arbejdsdager Nombre de journées de travail perdues							
				total total	Tariffsats Taux du tarif	total total	i ‰ av arb.- lønnen ‰ du mont. des sal	i alt en tout	med døden tilf. égant entraîné à mort	pr. 1000 årsv. par 1000 ann. de trav.	godkj. ulykke acc. recon.	årsverk ann. de trav.	Sygdøm Maladie	Invaliditet Invaliddité	Død Mort	Sum Total	pr. godkjent par acc. rec.	pr. årsverk par ann. de trav.		
1895-1908	-	29 325	24 461 290	345 303	14,1	317 882	13,0	-	-	-	-	11								
1909-1915	-	29 871	30 992 448	433 536	14,0	309 107	10,0	870	6	29,1	355	10								
1916-1918	-	13 921	15 868 187	222 157	14,0	213 108	13,4	768	9	55,2	277	15								
1919-1921	-	14 587	25 013 240	317 958	12,7	370 229	14,8	692	7	47,4	535	25								
1922-1926	-	28 599	47 986 631	575 838	12,0	651 371	13,6	954	9	33,4	683	23	35 521	155 357	67 500	258 378	271	9		
1927	48	5 991	10 023 997	120 286	12,0	114 720	11,4	192	2	32,0	598	19	6 104	26 532	15 000	47 636	248	8		
<b>1895-1927</b>	<b>-</b>	<b>122 294</b>	<b>154 345 793</b>	<b>2 015 078</b>	<b>-</b>	<b>1 976 417</b>	<b>12,8</b>	<b>3 476</b>	<b>33</b>	<b>37,4</b>	<b>475</b>	<b>16</b>	<b>41 625</b>	<b>181 889</b>	<b>82 500</b>	<b>306 014</b>	<b>267</b>	<b>9</b>		

Protokollfabrikker og linjeranstalter.

Gruppe VIII - 4.

*Fabriques de registres et ateliers de réglage.*

			Kr.	Kr.	%o	Kr.	%o				Kr.	Kr.						
1895-1908	-	1 292	641 824	3 709	5,8	1 270	2,0	-	-	-	-	1						
1909-1915	-	238	143 604	861	6,0	10	0,1	1	-	4,2	10	-						
1916-1918	-	79	69 490	417	6,0	-	-	-	-	-	-	-						
1919-1921	-	74	115 591	694	6,0	5 718	49,5	1	-	13,5	5 718	77	-	-	-	-	-	-
1922-1926	-	87	143 648	746	5,2	71	0,5	2	-	23,0	36	1	-	-	-	-	-	-
1927	1	17	27 787	111	4,0	-	-	-	-	-	-	-	-	-	-	-	-	-
<b>1895-1927</b>	<b>-</b>	<b>1 787</b>	<b>1 141 944</b>	<b>6 538</b>	<b>-</b>	<b>7 069</b>	<b>6,2</b>	<b>2</b>	<b>-</b>	<b>4,0</b>	<b>2 871</b>	<b>4</b>	<b>-</b>	<b>-</b>	<b>-</b>	<b>-</b>	<b>-</b>	<b>-</b>

Papir- og kartongvarefabrikker. Tapetfabrikker.

Gruppe VIII - 5.

*Fabriques d'articles en papier ou en carton. Fabriques de papiers de tenture.*

			Kr.	Kr.	%o	Kr.	%o				Kr.	Kr.						
1895-1908	-	2 028	1 103 663	5 321	4,8	5 902	5,3	-	-	-	-	3						
1909-1915	-	3 821	2 352 960	11 341	4,8	18 783	8,0	74	-	19,4	254	5						
1916-1918	-	1 818	1 739 362	10 589	6,1	6 818	3,9	71	1	39,1	96	4						
1919-1921	-	1 660	2 804 543	17 039	6,1	28 449	10,1	61	-	36,7	466	17						
1922-1926	-	2 766	4 494 299	27 136	6,0	28 862	6,4	80	1	28,9	361	10	2 225	5 852	7 500	15 577	195	6
1927	44	568	902 458	5 416	6,0	11 307	12,5	18	-	31,7	628	20	579	4 056	-	4 635	258	8
<b>1895-1927</b>	<b>-</b>	<b>12 661</b>	<b>13 397 285</b>	<b>76 842</b>	<b>-</b>	<b>100 121</b>	<b>7,5</b>	<b>304</b>	<b>2</b>	<b>28,6</b>	<b>309</b>	<b>8</b>	<b>2 804</b>	<b>9 908</b>	<b>7 500</b>	<b>20 212</b>	<b>206</b>	<b>6</b>

Bokbinderier.  
Ateliers de reliure.

## Gruppe VIII - 6 a.

År Année	Antall bedrifter Nombre d'établissements	Antall årsverk (à 300 arbeidsdager) Années de travail	Arbeidslønn (beregnet efter I. F. L. § 11, kfr. §§ 6 og 7) Salaires gagnés	Premieinntekt Mont. des primes		Belasting Charges		Godkjente ulykker Acc. recon.			Kostende pr. Côût par		Antall tapte arbeidsdager Nombre de journées de travail perdues						
				total total	Tariffsaft Taux du tarif	total total	i ‰ av arb.- lønnen ‰ du mont. des sal.	i alt en tout	med døden tilf. ayant entraîné la mort	pr. 1000 årsv. par 1000 ann. de trav.	godkj. ulykke acc. recon.	årsverk ann. de trav	Syktom Maladie	Invalditet Invalidité	Død Mort	Sum Total	pr. godkjent ulykke par. acc. rec.	pr. årsverk par ann. de trav	
			Kr.	Kr.	‰	Kr.	‰				Kr.	Kr.							
1895-1908	-	3 782	2 523 956	14 334	5,7	15 011	5,9	-	-	-	-	4							
1909-1915	-	2 388	1 989 151	11 940	6,0	6 281	3,2	9	-	3,8	698	3							
1916-1918	-	1 140	1 145 165	6 868	6,0	4 194	3,7	12	-	10,5	350	4							
1919-1921	-	1 095	1 822 724	10 937	6,0	1 497	0,8	12	-	11,0	125	1							
1922-1926	-	1 684	2 811 548	14 427	5,1	5 682	2,0	13	-	7,7	437	3	377	829	-	1 206	93	1	
1927	29	417	640 816	2 562	4,0	165	0,3	2	-	4,8	83	-	46	-	-	46	23	-	
<b>1895-1927</b>	-	<b>10 506</b>	<b>10 933 360</b>	<b>61 068</b>	-	<b>32 830</b>	<b>3,0</b>	<b>48</b>	-	<b>7,1</b>	<b>369</b>	<b>3</b>	<b>423</b>	<b>829</b>	-	<b>1 252</b>	<b>83</b>	<b>1</b>	

Bokbinderi i forbindelse med boktrykkeri, protokollfabrikk, linjeranstalt, papir- og kartongvarefabrikk eller lign.

Ateliers de reliure combinées avec imprimeries, fabriques de registres, ateliers de reglage, fabriques de papier et de carton etc.

## Gruppe VIII - 6 b.

			Kr.	Kr.		Kr.	‰				Kr.	Kr.							
1895-1908	-	7 954	5 646 659	28 744	5,1	11 509	2,0	-	-	-	-	1							
1909-1915	-	9 013	7 314 204	31 422	4,3	8 793	1,2	110	-	12,2	80	1							
1916-1918	-	4 884	4 741 891	18 967	4,0	14 370	3,0	98	1	20,1	147	3							
1919-1921	-	5 240	8 854 367	35 423	4,0	21 638	2,4	74	1	14,1	292	4							
1922-1926	-	9 031	14 854 935	46 704	3,1	32 407	2,2	88	-	9,7	368	4	2 377	8 613	-	10 990	125	1	
1927	64	1 876	3 042 848	6 085	2,0	2 918	1,0	18	-	9,6	162	2	516	768	-	1 284	71	1	
<b>1895-1927</b>	-	<b>37 998</b>	<b>44 454 904</b>	<b>167 345</b>	-	<b>91 635</b>	<b>2,1</b>	<b>388</b>	<b>2</b>	<b>12,9</b>	<b>205</b>	<b>2</b>	<b>2 893</b>	<b>9 381</b>	-	<b>12 274</b>	<b>116</b>	<b>1</b>	

## Gruppe IX.

### Lær- og gummiindustri.

#### *Industrie du cuir et du caoutchouc.*

			Kr.	Kr.	‰	Kr.	‰				Kr.	Kr.						
1895-1921	-	26 439	27 699 232	202 095	7,3	148 568	5,4	367	4	22,2	278	6						
1922-1926	-	8 466	14 089 744	83 062	5,9	138 502	9,8	187	3	22,1	741	16	6 494	33 763	22 500	62 757	336	7
1927	138	1 700	2 819 657	14 929	5,3	9 979	3,5	36	1	21,2	277	6	957	1 283	7 500	9 740	271	6
<b>1895-1927</b>	-	<b>36 605</b>	<b>44 608 633</b>	<b>300 086</b>	<b>6,7</b>	<b>297 049</b>	<b>6,7</b>	<b>590</b>	<b>8</b>	<b>22,1</b>	<b>425</b>	<b>8</b>	<b>7 451</b>	<b>35 046</b>	<b>30 000</b>	<b>72 497</b>	<b>325</b>	<b>7</b>

Lærfabrikker, beredning av skinn samt garverier, med eller uten barkemølle og lærfarveri.

#### Gruppe IX - 2. *Tanneries, corroyage de fourrures et de peaux, avec ou sans moulins à tan et broyeur d'écorces.*

			Kr.	Kr.	‰	Kr.	‰				Kr.	Kr.						
1895-1908	-	6 436	5 385 978	41 233	7,7	32 837	6,1	-	-	-	-	5						
1909-1915	-	4 052	4 205 036	33 644	8,0	9 286	2,2	106	1	26,2	88	2						
1916-1918	-	2 196	2 579 159	20 628	8,0	27 672	10,7	80	-	36,4	346	13						
1919-1921	-	2 312	4 060 369	27 437	6,8	27 042	6,7	51	1	22,1	530	12						
1922-1926	-	3 577	5 992 659	35 950	6,0	104 567	17,4	102	3	28,5	1 025	29	4 088	23 261	22 500	49 849	489	14
1927	78	585	974 445	5 846	6,0	7 128	7,3	17	1	29,1	419	12	458	-	7 500	7 958	468	14
<b>1895-1927</b>	-	<b>19 158</b>	<b>23 197 646</b>	<b>164 738</b>	-	<b>208 532</b>	<b>9,0</b>	<b>356</b>	<b>6</b>	<b>28,0</b>	<b>492</b>	<b>11</b>	<b>4 546</b>	<b>23 261</b>	<b>30 000</b>	<b>57 807</b>	<b>486</b>	<b>14</b>

## Remfabrikker.

## Fabriques de courroies de transmission.

## Gruppe IX - 3.

År Année	Antall bedrifter Nombre d'établissements	Antall årsverk (à 300 arbeidsdager) Années de travail	Arbeidslønn (beregnet etter I.F.L. § 11, kfr. §§ 6 og 7) Salaires gagnés	Premieinntekt Mont. des primes		Belastning Charges		Godkjente ulykker Acc. recon.			Kostende pr. Côté par		Antall tapte arbeidsdager Nombre de journées de travail perdues					
				total total	Tariffsaft Taux du tarif	total total	i % av arb.- lønnen % du mont. des sal	i alt en tout	med døden till. ayant entraîné la mort	pr. 1000 årsv. par 1000 ann. de trav.	godkj. ulykke acc. recon.	årsverk ann. de trav.	Sygtom Maladie	Invaliditet Invalidité	Død Mort	Sum Total	pr. godkjent ulykke par acc. rec.	pr. årsverk par ann. de trav.
			Kr.	Kr.	%	Kr.	%				Kr.	Kr.						
1895-1908	-	556	494 063	3 660	7,4	7 937	16,1	-	-	-	-	14						
1909-1915	-	728	725 929	5 807	8,0	5 026	6,9	19	1	26,1	265	7						
1916-1918	-	377	425 818	3 407	8,0	8 831	20,7	20	1	53,1	442	23						
1919-1921	-	321	562 204	5 923	10,5	1 416	2,5	7	-	21,8	202	4						
1922-1926	-	500	840 413	9 355	11,1	3 643	4,3	11	-	22,0	331	7	431	83	-	514	47	1
1927	2	103	172 755	1 727	10,0	652	3,8	4	-	38,8	163	6	114	-	-	114	29	1
<b>1895-1927</b>	-	<b>2 585</b>	<b>3 221 182</b>	<b>29 879</b>	-	<b>27 505</b>	<b>8,5</b>	<b>61</b>	<b>2</b>	<b>30,1</b>	<b>318</b>	<b>11</b>	<b>545</b>	<b>83</b>	-	<b>628</b>	<b>42</b>	<b>1</b>

## Fabrikasjon av reiseeffekter (med snekkeri).

## Gruppe IX - 4 a.

## Fabrication d'articles de voyage (avec menuiserie).

			Kr.	Kr.	%	Kr.	%				Kr.	Kr.						
1909-1915	-	713	597 676	3 905	6,5	1 457	2,4	10	-	14,0	146	2						
1916-1918	-	397	413 221	3 307	8,0	2 618	6,3	11	-	27,7	238	7						
1919-1921	-	330	559 639	4 476	8,0	11 651	20,8	16	-	48,5	728	35						
1922-1926	-	445	730 396	5 843	8,0	1 869	2,6	12	-	27,0	156	4	419	-	-	419	35	1
1927	2	69	110 908	887	8,0	-	-	-	-	-	-	-	-	-	-	-	-	-
<b>1909-1927</b>	-	<b>1 954</b>	<b>2 411 840</b>	<b>18 418</b>	-	<b>17 595</b>	<b>7,3</b>	<b>49</b>	-	<b>25,1</b>	<b>359</b>	<b>9</b>	<b>419</b>	-	-	<b>419</b>	<b>35</b>	<b>1</b>

Fabrikasjon av reiseeffekter (uten snekkeri), salmakerverksteder, møbelstopning, svepefabrikker etc.

*Fabrication d'articles de voyage (sans menuiserie), ateliers de sellerie, garnitures de meubles, fabriques de fouets, etc.*

**Gruppe IX - 4 b.**

			Kr.	Kr.	%o	Kr.	%o				Kr.	Kr.						
1901-1908	-	566	410 458	1 642	4,4	536	1,3	-	-	-	-	1						
1909-1915	-	824	668 279	2 676	4,0	180	0,3	3	-	3,6	60	-						
1916-1918	-	791	800 615	3 205	4,0	2 593	3,2	13	-	16,4	199	3						
1919-1921	-	741	1 286 700	5 142	4,0	162	0,1	3	-	4,0	54	-						
1922-1926	-	954	1 567 949	6 269	4,0	856	0,5	7	-	7,3	122	1	210	-	-		210	30
1927	25	187	300 102	1 201	4,0	209	0,7	3	-	16,0	70	1	54	-	-		54	18
<b>1901-1927</b>	-	<b>4 063</b>	<b>5 034 103</b>	<b>20 135</b>	-	<b>4 536</b>	<b>0,9</b>	<b>29</b>	-	<b>8,3</b>	<b>137</b>	<b>1</b>	<b>264</b>	-	-		<b>264</b>	<b>26</b>

Gummi- og guttaperkavarefabrikker. Fabrikasjon av kautschukk- og andre stemples.

**Gruppe IX - 5 a.**

*Fabriques de produits en caoutchouc. Fabriques de timbres en caoutchouc etc.*

			Kr.	Kr.	%o	Kr.	%o				Kr.	Kr.						
1895-1908	-	1 675	1 146 886	8 172	7,1	4 058	3,5	-	-	-	-	2						
1909-1915	-	1 051	947 377	6 936	7,3	188	0,2	5	-	4,8	38	-						
1916-1918	-	441	491 157	2 857	5,8	215	0,4	6	-	13,6	36	-						
1919-1921	-	480	812 480	4 704	5,8	1 052	1,3	9	-	18,8	117	2						
1922-1926	-	2 742	4 587 619	22 486	4,9	16 533	3,6	28	-	10,2	590	6	876	6 669	-		7 545	269
1927	24	709	1 185 098	4 741	4,0	1 884	1,6	8	-	11,3	236	3	263	1 283	-		1 546	193
<b>1895-1927</b>	-	<b>7 098</b>	<b>9 170 617</b>	<b>49 896</b>	-	<b>23 930</b>	<b>2,6</b>	<b>56</b>	-	<b>10,3</b>	<b>355</b>	<b>3</b>	<b>1 139</b>	<b>7 952</b>	-		<b>9 091</b>	<b>253</b>

## Knappefabrikasjon (alle slags knapper).

## Fabrication de boutons.

## Gruppe IX - 6.

År Année	Antall bedrifter Nombre d'établissements	Antall årsverk (à 300 arbeidsdager) Années de travail	Arbeidslønn (beregnet efter I.F.L. § 11, kfr. §§ 6 og 7) Salaires gagnés	Premieinntekt Mont. des primes		Belastning Charges		Godkjente ulykker Acc. recon.			Kostende pr. Coût par		Antall tapte arbeidsdager Nombre de journées de travail perdues					
				total total	Tariffsats Taux du tarif	total total	i % av arb.- lønnen % du mont. des sal	i alt en tout	med døden tilf. également entrainé à mort	pr. 1000 årsv. par 1000 ann. de trav.	godkj. ulykke acc. recon.	årsverk ann. de trav.	Sygdom Maladie	Invalditet Invalidité	Dead Mort	Sum Total	pr. godkjent ulykke par acc. rec.	pr. årsverk par ann. de trav.
			Kr.	Kr.	%	Kr.	%				Kr.	Kr.						
1895-1908	-	476	242 098	1 044	4,3	390	1,6	-	-	-	-	1						
1909-1915	-	341	203 484	817	4,0	540	2,7	2	-	5,9	270	2						
1916-1918	-	67	49 031	197	4,0	48	1,0	4	-	59,7	12	1						
1919-1921	-	41	57 599	229	4,0	21	0,4	-	-	-	-	1						
1922-1926	-	120	155 503	622	4,0	595	3,8	24	-	200,0	25	5	362	-	-	362	15	3
1927	1	26	40 655	163	4,0	106	2,6	4	-	153,8	27	4	68	-	-	68	17	3
<b>1895-1927</b>	<b>-</b>	<b>1 071</b>	<b>748 370</b>	<b>3 072</b>	<b>-</b>	<b>1 700</b>	<b>2,3</b>	<b>34</b>	<b>-</b>	<b>57,1</b>	<b>38</b>	<b>2</b>	<b>430</b>	<b>-</b>	<b>-</b>	<b>430</b>	<b>15</b>	<b>3</b>

## Gruppe X.

## Tekststilindustri

## Industries textiles.

			Kr.	Kr.	%	Kr.	%				Kr.	Kr.						
1895-1921	-	240 856	188 642 056	1 240 149	6,6	1 162 802	6,2	1 806	20	14,3	408	5						
1922-1926	-	45 101	73 409 981	446 893	6,1	408 793	5,6	550	5	12,2	743	9	22 340	117 211	37 500	177 051	322	4
1927	278	8 447	13 368 287	76 368	5,7	64 735	4,8	130	-	15,4	498	8	5 191	23 973	-	29 164	224	3
<b>1895-1927</b>	<b>-</b>	<b>294 404</b>	<b>275 420 324</b>	<b>1 763 410</b>	<b>6,4</b>	<b>1 636 330</b>	<b>5,9</b>	<b>2 486</b>	<b>25</b>	<b>13,8</b>	<b>487</b>	<b>6</b>	<b>27 531</b>	<b>141 184</b>	<b>37 500</b>	<b>206 215</b>	<b>303</b>	<b>4</b>



Filtfabrikker. Kunstullfabrikker (shoddy, mungo).

Gruppe X - 1.

Fabriques de feutre. Fabriques de shoddy et de mungo.

			Kr.	Kr.	% <sub>00</sub>	Kr.	% <sub>00</sub>				Kr.	Kr.						
1895-1908	-	1 377	782 384	5 638	7,2	12 263	15,7	-	-	-	-	9						
1909-1915	-	550	417 972	3 591	8,6	6 772	16,2	19	-	34,5	356	12						
1916-1918	-	432	480 183	5 763	12,0	513	1,1	8	-	18,5	64	1						
1919-1921	-	499	850 323	10 191	12,0	3 634	4,3	13	-	26,1	280	7						
1922-1926	-	872	1 430 180	15 935	11,1	13 474	9,4	16	-	18,3	842	15	558	5 113	-	5 671	354	7
1927	16	182	294 157	2 941	10,0	541	1,8	5	-	27,5	108	3	144	-	-	144	29	1
<b>1895-1927</b>	-	<b>3 912</b>	<b>4 255 199</b>	<b>44 059</b>	-	<b>37 197</b>	<b>8,7</b>	<b>61</b>	-	<b>24,1</b>	<b>407</b>	<b>10</b>	<b>702</b>	<b>5 113</b>	-	<b>5 815</b>	<b>277</b>	<b>6</b>

Ullspinnerier.

Gruppe X - 3.

Filatures de laine.

			Kr.	Kr.	% <sub>00</sub>	Kr.	% <sub>00</sub>				Kr.	Kr.						
1895-1908	-	2 482	1 317 032	10 430	7,9	15 151	11,5	-	-	-	-	6						
1909-1915	-	1 430	819 131	8 193	10,0	9 407	11,5	27	1	18,9	348	7						
1916-1918	-	513	470 882	4 712	10,0	1 493	3,2	18	-	35,1	83	3						
1919-1921	-	644	1 059 199	10 595	10,0	1 910	1,8	14	-	21,7	136	3						
1922-1926	-	1 104	1 675 202	15 542	9,3	9 060	5,4	13	-	11,8	697	8	482	2 250	-	2 732	210	2
1927	21	190	270 424	2 163	8,0	515	1,9	4	-	21,1	129	3	96	-	-	96	24	1
<b>1895-1927</b>	-	<b>6 363</b>	<b>5 611 870</b>	<b>51 635</b>	-	<b>37 536</b>	<b>6,7</b>	<b>76</b>	<b>1</b>	<b>19,6</b>	<b>293</b>	<b>6</b>	<b>578</b>	<b>2 250</b>	-	<b>2 828</b>	<b>166</b>	<b>2</b>

## Gruppe X - 4.

Ullveverier.  
Tissages de laine.

År Année	Antall bedrifter Nombre d'établissements	Antall årsverk (à 300 arbeidsdager) Années de travail	Arbeidslønn (bereg- net efter I.F.L. § 11, kfr. §§ 6 og 7) Salaires gagnés	Premieinntekt Mont. des primes		Belastning Charges		Godkjente ulykker Acc. recon.				Kostende pr. Cout par		Antall tapte arbeidsdager Nombre de journées de travail perdues						
				total total	Tariffsats Taux du tarif	total total	1 % av arb.- lønnen % du mont des sal.	i alt en tout	med døden tilf. ayant entraîné la mort	pr. 1000 årsv. par 1000 ann. de trav.	godkj. ulykke acc. recon.	årsverk ann. de trav.	Sygdøm Maladie	Invaliditet Invalidité	Død Mort	Sum Total	pr. godkjent ulykke par acc. rec.	pr. årsverk par ann. de trav.		
			Kr.	Kr.	%	Kr.	%				Kr.	Kr.								
1900-1908	-	2 112	1 266 808	5 574	4,4	10 805	8,5	-	-	-	-	-	5							
1909-1915	-	1 946	1 450 251	6 178	4,3	1 941	1,3	7	-	3,6	277	1								
1916-1918	-	578	589 075	3 535	6,0	18 372	31,2	11	-	19,0	1 670	32								
1919-1921	-	512	865 910	5 196	6,0	1 064	1,2	3	-	5,9	355	2								
1922-1926	-	1 006	1 647 166	9 883	6,0	1 128	0,7	3	-	3,0	376	1	54	-	-	54	18	-		
1927	7	165	256 396	1 538	6,0	310	1,2	2	-	12,1	155	2	92	-	-	92	46	1		
<b>1900-1927</b>	-	<b>6 319</b>	<b>6 075 606</b>	<b>31 904</b>	-	<b>33 620</b>	<b>5,5</b>	<b>26</b>	-	<b>6,2</b>	<b>869</b>	<b>5</b>	<b>146</b>	-	-	<b>146</b>	<b>29</b>	-		

## Gruppe X - 5.

Ullvarefabrikker i almindelighet (spinneri, veveri, appretur).  
Fabriques de lainages en général (filature, tissage et apprêt).

			Kr.	Kr.	%	Kr.	%				Kr.	Kr.							
1895-1908	-	30 818	17 557 083	116 662	6,6	134 391	7,7	-	-	-	-	4							
1909-1915	-	21 629	14 981 042	119 868	8,0	107 517	7,2	293	5	13,5	367	5							
1916-1918	-	9 490	9 681 912	77 459	8,0	48 424	5,0	159	1	16,8	305	5							
1919-1921	-	8 532	14 612 187	116 902	8,0	122 216	8,4	117	-	13,7	1 045	14							
1922-1926	-	14 822	24 191 314	193 535	8,0	208 030	8,6	172	1	11,6	1 209	14	9 392	65 574	7 500	82 466	479	6	
1927	57	2 331	3 621 085	28 968	8,0	27 352	7,6	23	-	9,9	1 189	12	1 316	11 176	-	12 492	543	5	
<b>1895-1927</b>	-	<b>87 622</b>	<b>84 644 623</b>	<b>653 394</b>	-	<b>647 930</b>	<b>7,7</b>	<b>764</b>	<b>7</b>	<b>13,4</b>	<b>667</b>	<b>7</b>	<b>10 708</b>	<b>76 750</b>	<b>7 500</b>	<b>94 958</b>	<b>487</b>	<b>6</b>	

## Bomullspinnerier.

## Tissages de coton.

## Gruppe X - 6 a.

			Kr.	Kr.	%o	Kr.	%o				Kr.	Kr.						
1895-1908	-	855	416 276	3 767	9,0	1 813	4,4	-	-	-	-	2						
1909-1915	-	280	173 317	1 733	10,0	437	2,5	5	-	17,9	87	2						
1916-1918	-	-	-	-	8,0	52	-	-	-	-	-	-						
1919-1921	-	260	436 469	2 619	6,0	50	0,1	-	-	-	-	-						
1922-1926	-	205	345 334	2 072	6,0	214	0,6	1	-	4,9	214	1	33	-	-		33	33
1927	-	-	-	-	-	-	-	-	-	-	-	-	-	-	-		-	-
<b>1895-1927</b>	-	<b>1 600</b>	<b>1 371 396</b>	<b>10 191</b>	-	<b>2 566</b>	<b>1,9</b>	<b>6</b>	-	<b>8,1</b>	<b>125</b>	<b>2</b>	<b>33</b>	-	-		<b>33</b>	<b>33</b>

Bomull- og halvullvarefabrikker event. i forbindelse med ullvarefabrikker (spinneri, veveri, appretur), vatt-, gardin-, møbelstoff- og teppefabrikker.

*Fabriques d'articles de coton et demi-laine, éventuellement combinées avec fabriques de lainages (filature, tissage et apprêt), fabriques d'ouate, de rideaux, d'étoffes pour meubles et de tapis.*

## Gruppe X - 6 b.

			Kr.	Kr.	%o	Kr.	%o				Kr.	Kr.						
1895-1908	-	37 373	21 402 308	138 645	6,5	103 294	4,8	-	-	-	-	3						
1909-1915	-	17 384	12 486 673	76 100	6,0	32 909	2,6	163	2	9,4	202	2						
1916-1918	-	7 175	7 487 525	44 920	6,0	32 592	4,4	136	-	19,0	240	5						
1919-1921	-	5 484	9 573 683	46 267	4,9	63 729	6,7	80	1	14,6	797	12						
1922-1926	-	9 835	15 824 979	63 303	4,0	39 009	2,5	110	1	11,2	355	4	3 638	5 560	7 500		16 698	152
1927	16	2 027	3 290 741	13 163	4,0	15 508	4,7	38	-	18,7	408	8	1 313	4 809	-		6 122	161
<b>1895-1927</b>	-	<b>79 278</b>	<b>70 065 909</b>	<b>382 398</b>	-	<b>287 041</b>	<b>4,1</b>	<b>527</b>	<b>4</b>	<b>12,6</b>	<b>345</b>	<b>4</b>	<b>4 951</b>	<b>10 369</b>	<b>7 500</b>		<b>22 820</b>	<b>154</b>

## Bomull- og halvullveverier, event. i forbindelse med ullveverier.

## Gruppe X - 6 c.

## Tissages de coton et demi-laine, évent. combinées avec tissages de laine.

År Année	Antall bedrifter Nombre d'établissements	Antall årsverk (à 300 arbejdsdager) Années de travail	Arbejdslønn (beregnet efter I.F.L. § 11, kr. §§ 6 og 7) Salaires gagnés	Premieinntekt Mont. des primes		Belastning Charges		Godkjente ulykker Acc. recon.			Kostende pr. Cout par		Antall tapte arbejdsdager Nombre de journées de travail perdues						
				total total	Tariffsats Taux du tarif	total total	1 ‰ av arb.- lønnen ‰ du mont. des sal.	i alt en tout	med døden tilf. ayant entraîné la mort	pr. 1000 årsv. par 1000 ann. de trav.	godkj. ulykke acc. recon.	årsverk ann. de trav.	Sygdømt Maladie	Invaliditet Invalidité	Død Mort	Sum Total	pr. godkjent ulykke par acc. rec.	pr. årsverk par ann. de trav.	
1895-1908	-	3 023	1 696 598	Kr.	Kr.	%	Kr.	%	-	-	-	Kr.	Kr.						
1909-1915	-	4 600	3 198 683		7 340	4,3	2 606	1,5											
1916-1918	-	748	743 174		13 265	4,0	17 773	5,6	46	1	10,0	386	4						
1919-1921	-	724	1 243 045		2 974	4,0	1 263	1,7	16		21,4	79	2						
1922-1926	-	1 861	3 032 414		4 969	4,0	11 282	9,1	14		19,3	806	16						
1927	12	331	536 099		12 125	4,0	8 471	2,8	20		10,7	424	5	565	3 067	-	3 632	182	2
					2 145	4,0	83	0,2	1		3,0	83	-	24	-	24	-	-	-
<b>1895-1927</b>	<b>-</b>	<b>11 287</b>	<b>10 450 013</b>		<b>42 818</b>	<b>-</b>	<b>41 478</b>	<b>4,0</b>	<b>97</b>	<b>1</b>	<b>11,7</b>	<b>398</b>	<b>4</b>	<b>589</b>	<b>3 067</b>	<b>-</b>	<b>3 656</b>	<b>174</b>	<b>2</b>

## Trikotvarefabrikker.

## Gruppe X - 7.

## Fabriques d'articles tricotés.

År Année	Antall bedrifter Nombre d'établissements	Antall årsverk (à 300 arbejdsdager) Années de travail	Arbejdslønn (beregnet efter I.F.L. § 11, kr. §§ 6 og 7) Salaires gagnés	Premieinntekt Mont. des primes		Belastning Charges		Godkjente ulykker Acc. recon.			Kostende pr. Cout par		Antall tapte arbejdsdager Nombre de journées de travail perdues						
				total total	Tariffsats Taux du tarif	total total	1 ‰ av arb.- lønnen ‰ du mont. des sal.	i alt en tout	med døden tilf. ayant entraîné la mort	pr. 1000 årsv. par 1000 ann. de trav.	godkj. ulykke acc. recon.	årsverk ann. de trav.	Sygdømt Maladie	Invaliditet Invalidité	Død Mort	Sum Total	pr. godkjent ulykke par acc. rec.	pr. årsverk par ann. de trav.	
1895-1908	-	8 516	4 438 783	Kr.	Kr.	%	Kr.	%	-	-	-	Kr.	Kr.						
1909-1915	-	8 616	5 689 696		24 283	5,5	12 094	2,7											
1916-1918	-	4 069	3 889 884		28 890	5,1	21 688	3,8	55	2	6,4	394	3						
1919-1921	-	3 821	6 409 642		18 234	4,7	6 570	1,7	32		7,9	205	2						
1922-1926	-	7 396	12 090 228		27 116	4,2	35 151	5,5	40	1	10,5	879	9						
1927	47	1 681	2 662 540		49 803	4,1	38 156	3,2	55		7,4	694	5	2 130	13 998	-	16 128	293	2
					10 649	4,0	5 876	2,2	14		8,3	420	4	501	2 387	-	2 888	206	2
<b>1895-1927</b>	<b>-</b>	<b>34 099</b>	<b>35 180 773</b>		<b>158 975</b>	<b>-</b>	<b>119 535</b>	<b>3,4</b>	<b>196</b>	<b>3</b>	<b>7,7</b>	<b>545</b>	<b>4</b>	<b>2 631</b>	<b>16 385</b>	<b>-</b>	<b>19 016</b>	<b>276</b>	<b>2</b>

Hamp-, jute-, lin- og papirspinnerier, fiskesnørefabrikker og reperbaner.

Gruppe X - 8 a. *Filatures et corderies en chanvre, en jute, en lin et en papier, fabriques de lignes à pêche, corderies.*

			Kr.	Kr.	‰	Kr.	‰				Kr.	Kr.						
1895-1908	-	8 074	4 874 522	46 141	10,0	39 556	8,1	-	-	-	-	5						
1909-1915	-	4 871	3 673 785	35 341	9,6	22 218	6,0	80	1	16,4	278	5						
1916-1918	-	1 792	1 929 865	15 439	8,0	38 283	19,8	56	1	31,3	684	21						
1919-1921	-	1 507	2 594 249	20 755	8,0	47 036	18,1	48	-	31,9	980	31						
1922-1926	-	2 660	4 355 970	34 847	8,0	37 815	8,7	64	1	24,1	591	14	2 068	12 263	7 500	21 831	341	8
1927	25	446	698 157	5 584	8,0	7 728	11,1	14	-	31,4	552	17	731	4 031	-	4 762	340	11
<b>1895-1927</b>	<b>-</b>	<b>19 350</b>	<b>18 126 548</b>	<b>158 107</b>	<b>-</b>	<b>192 636</b>	<b>10,6</b>	<b>262</b>	<b>3</b>	<b>23,2</b>	<b>582</b>	<b>10</b>	<b>2 799</b>	<b>16 294</b>	<b>7 500</b>	<b>26 593</b>	<b>341</b>	<b>9</b>

Hamp-, jute-, lin- og papirvarefabrikker (spinderi, veveri og appretur), kokusmattefabrikker, seilduksfabrikker.

Gruppe X - 8 b. *Fabriques d'articles de chanvre, jute et lin (filature, tissage et apprêt), fabriques de nattes de coco, voileries.*

			Kr.	Kr.	‰	Kr.	‰				Kr.	Kr.						
1895-1908	-	10 997	6 047 473	41 522	6,9	43 006	7,1	-	-	-	-	4						
1909-1915	-	5 049	3 561 052	21 361	6,0	9 026	2,5	81	2	16,0	111	2						
1916-1918	-	1 403	1 507 029	9 043	6,0	13 380	8,9	49	-	34,9	273	10						
1919-1921	-	920	1 616 222	9 669	6,0	10 604	6,6	24	-	26,1	442	12						
1922-1926	-	1 614	2 696 361	16 166	6,0	23 756	8,8	40	1	24,8	594	15	1 370	4 342	7 500	13 212	330	8
1927	6	404	640 857	3 845	6,0	1 432	2,2	15	-	37,1	95	4	359	-	-	359	24	1
<b>1895-1927</b>	<b>-</b>	<b>20 387</b>	<b>16 068 994</b>	<b>101 606</b>	<b>-</b>	<b>101 204</b>	<b>6,3</b>	<b>209</b>	<b>3</b>	<b>22,3</b>	<b>277</b>	<b>5</b>	<b>1 729</b>	<b>4 342</b>	<b>7 500</b>	<b>13 571</b>	<b>247</b>	<b>7</b>

## Gruppe X - 10.

Fabrikasjon av knyttede varer (not, fiskegarn o. s. v.).  
Fabrication d'objets en filet (seines, filets de pêche etc.).

Ar Année	Antall bedrifter Nombre d'établissements	Antall årsverk (à 300 arbeidsdager) Années de travail	Arbeidslønn (bereg- net etter I.F.L. § 11, kfr. §§ 6 og 7) Salaires gagnés	Premieinntekt Mont. des primes		Belastning Charges		Godkjente ulykker Acc. recon.			Kostende pr. Côut par		Antall tapte arbeidsdager Nombre de journées de travail perdues							
				total total	Tariffsats Taux du tarif	total total	i % av arb.- lønnen % du mont. des sal	i alt en tout	med døden till. ayant entraîné la mort	pr. 1000 årsv. par 1000 ann. de trav.	godkj. ulykke acc. recon.	årsverk ann. de tran.	Sygdom Maladie	Invaliditet Invalité	Død Mort	Sum Total	pr. godkjent ulykke par acc. rec.	pr. årsverk par ann. de trav.		
			Kr.	Kr.	%	Kr.	%				Kr.	Kr.								
1895-1908	-	2 069	1 067 336	4 761	4,5	7 587	7,1	-	-	-	-	4								
1909-1915	-	1 749	1 099 472	4 397	4,0	10 583	9,6	30	-	17,2	353	6								
1916-1918	-	768	746 743	2 985	4,0	4 590	6,1	26	1	33,9	177	6								
1919-1921	-	620	1 058 127	5 460	5,2	14 261	13,5	17	-	27,4	839	23								
1922-1926	-	1 143	1 868 544	11 210	6,0	3 972	2,1	23	-	20,1	173	3	642	-	-	642	28	1		
1927	11	280	440 900	2 646	6,0	4 719	10,7	8	-	23,6	590	17	429	1 570	-	1 999	250	7		
<b>1895-1927</b>	-	<b>6 629</b>	<b>6 281 122</b>	<b>31 459</b>	-	<b>45 712</b>	<b>7,3</b>	<b>104</b>	<b>1</b>	<b>22,8</b>	<b>364</b>	<b>7</b>	<b>1 071</b>	<b>1 570</b>	-	<b>2 641</b>	<b>85</b>	<b>2</b>		

## Båndveverier (alle slags).

## Gruppe X - 11.

Tissages de rubans.

			Kr.	Kr.	%	Kr.	%				Kr.	Kr.								
1895-1908	-	2 622	1 427 338	6 660	4,7	7 742	5,4	-	-	-	-	3								
1909-1915	-	1 829	1 256 483	5 029	4,0	1 100	0,9	17	-	9,3	65	1								
1916-1918	-	1 018	1 037 494	4 152	4,0	670	0,6	14	-	13,8	48	1								
1919-1921	-	767	1 323 768	5 293	4,0	754	0,6	9	1	11,7	84	1								
1922-1926	-	1 212	1 992 673	6 349	3,2	7 842	3,9	11	-	9,1	713	6	413	2 419	-	2 832	257	2		
1927	9	190	302 282	604	2,0	-	-	-	-	-	-	-	-	-	-	-	-	-	-	-
<b>1895-1927</b>	-	<b>7 638</b>	<b>7 340 038</b>	<b>28 087</b>	-	<b>18 108</b>	<b>2,5</b>	<b>51</b>	<b>1</b>	<b>10,2</b>	<b>203</b>	<b>2</b>	<b>413</b>	<b>2 419</b>	-	<b>2 832</b>	<b>257</b>	<b>2</b>		

Farverier (event. i forbindelse med vaskerier), tøjtrykkerier og blekerier. Impregnering av tøier. Tøistamper.

*Teintureries (event. combinées avec des établ. de blanchissage), impression et blanchiment. Imperméabilisation*

**Gruppe X - 13.**

*de tissus. Foulonnage.*

			Kr.	Kr.	%	Kr.	%				Kr.	Kr.						
1895-1908	-	3 579	2 572 307	16 447	6,4	22 694	8,8	-	-	-	-	6						
1909-1915	-	1 895	1 562 836	10 069	6,4	10 307	6,6	27	-	14,2	382	5						
1916-1918	-	891	957 989	7 633	8,0	4 086	4,3	17	-	19,1	240	5						
1919-1921	-	858	1 463 856	11 677	8,0	8 705	5,9	20	-	23,3	435	10						
1922-1926	-	1 238	2 048 033	14 881	7,3	16 901	8,3	16	1	12,9	1 056	14	783	2 625	7 500	10 908	682	9
1927	41	195	321 139	1 924	6,0	336	1,0	3	-	1,5	112	2	97	-	-	97	32	-
<b>1895-1927</b>	-	<b>8 656</b>	<b>8 926 160</b>	<b>62 631</b>	-	<b>63 029</b>	<b>7,1</b>	<b>83</b>	<b>1</b>	<b>16,3</b>	<b>483</b>	<b>7</b>	<b>880</b>	<b>2 625</b>	<b>7 500</b>	<b>11 005</b>	<b>579</b>	<b>8</b>

**Gruppe XI.**

**Industri for beklædning og lignende, samt rensning.**

*Industrie de l'habillement etc. et du nettoyage.*

			Kr.	Kr.	%	Kr.	%				Kr.	Kr.						
1895-1921	-	107 189	105 574 781	544 615	5,2	430 592	4,1	985	4	12,1	355	4						
1922-1926	-	40 144	65 382 660	314 541	4,8	141 700	2,2	271	1	6,8	523	4	8 375	32 203	7 500	48 078	177	1
1927	418	7 668	12 051 213	49 970	4,1	20 548	1,7	49	-	6,4	419	3	2 002	6 817	-	8 819	180	1
<b>1895-1927</b>	-	<b>155 001</b>	<b>183 008 654</b>	<b>909 126</b>	<b>5,0</b>	<b>592 840</b>	<b>3,2</b>	<b>1 305</b>	<b>5</b>	<b>10,1</b>	<b>392</b>	<b>4</b>	<b>10 377</b>	<b>39 020</b>	<b>7 500</b>	<b>56 897</b>	<b>178</b>	<b>1</b>

## Gruppe XI - 1.

Skotøifabrikker.  
Fabriques de chaussures.

År Année	Antall bedrifter Nombre d'établissements	Antall årsverk (à 300 arbejdsdager) Années de travail	Arbejdslønn (beregnet efter I.F.L. § 11, kfr. §§ 6 og 7) Salaires gagnés	Premieinntekt Mont. des primes		Belastning Charges		Godkjente ulykker Acc. recon.			Kostende pr. Cout par		Antall tapte arbejdsdager Nombre de journées de travail perdues							
				total total	Tariffsaats Taux du tarif	total total	i % av arb.- lønnen % du mont des sal.	i alt en tout	med døden tilf. ayant entraîné la mort	pr. 1000 årsv. par 1000 ann. de trav.	godkj. ulykke acc. recon.	årsverk ann. de trav.	Sygdøm Maladie	Invaliditet Invalidiété	Død Mort	Sum Total	pr. godkjent ulykke par acc. rec.	pr. årsverk par ann. de trav.		
1895-1908	-	13 143	9 030 836	Kr. 52 525	5,8	Kr. 40 165	4,4	-	-	-	-	Kr. 3	Kr.							
1909-1915	-	18 035	15 422 643	Kr. 87 139	5,7	Kr. 54 651	3,5	248	1	13,8	220	Kr. 3	Kr.							
1916-1918	-	9 238	9 749 539	Kr. 39 006	4,0	Kr. 49 662	5,1	293	1	31,7	169	Kr. 5	Kr.							
1919-1921	-	9 734	16 749 662	Kr. 66 994	4,0	Kr. 58 769	3,5	208	-	21,4	283	Kr. 6	Kr.							
1922-1926	-	15 583	25 305 090	Kr. 101 213	4,0	Kr. 72 416	2,9	195	1	12,5	371	Kr. 5	Kr.	5 323	13 094	7 500	25 917	133	2	
1927	146	2 477	3 930 498	Kr. 15 722	4,0	Kr. 14 342	3,6	30	1	12,1	478	Kr. 6	Kr.	1 149	5 397	-	6 546	218	3	
<b>1895-1927</b>	-	<b>68 210</b>	<b>80 188 268</b>	<b>Kr. 362 599</b>	-	<b>Kr. 290 005</b>	<b>3,6</b>	<b>974</b>	<b>3</b>	<b>17,7</b>	<b>256</b>	<b>Kr. 4</b>	<b>Kr.</b>	<b>6 472</b>	<b>18 491</b>	<b>7 500</b>	<b>32 463</b>	<b>144</b>	<b>2</b>	

## Gruppe XI - 2.

Hattefabrikker.  
Fabriques de chapeaux.

År Année	Antall bedrifter Nombre d'établissements	Antall årsverk (à 300 arbejdsdager) Années de travail	Arbejdslønn (beregnet efter I.F.L. § 11, kfr. §§ 6 og 7) Salaires gagnés	Premieinntekt Mont. des primes		Belastning Charges		Godkjente ulykker Acc. recon.			Kostende pr. Cout par		Antall tapte arbejdsdager Nombre de journées de travail perdues							
				total total	Tariffsaats Taux du tarif	total total	i % av arb.- lønnen % du mont des sal.	i alt en tout	med døden tilf. ayant entraîné la mort	pr. 1000 årsv. par 1000 ann. de trav.	godkj. ulykke acc. recon.	årsverk ann. de trav.	Sygdøm Maladie	Invaliditet Invalidiété	Død Mort	Sum Total	pr. godkjent ulykke par acc. rec.	pr. årsverk par ann. de trav.		
1895-1908	-	2 491	1 542 769	Kr. 6 501	4,2	Kr. 4 352	2,8	-	-	-	-	Kr. 2	Kr.							
1909-1915	-	2 129	1 521 511	Kr. 5 655	3,7	Kr. 1 475	1,0	13	-	6,1	113	Kr. 1	Kr.							
1916-1918	-	655	584 174	Kr. 1 163	2,0	Kr. 2 167	3,7	5	-	7,6	433	Kr. 3	Kr.							
1919-1921	-	617	1 020 524	Kr. 2 041	2,0	Kr. 307	0,3	1	-	1,6	307	Kr. -	Kr.							
1922-1926	-	869	1 444 451	Kr. 2 887	2,0	Kr. 5 216	3,6	5	-	5,8	1 043	Kr. 6	Kr.	170	1 436	-	1 606	321	2	
1927	8	84	134 463	Kr. 270	2,0	Kr. 198	1,5	1	-	11,9	198	Kr. 2	Kr.	45	-	-	45	45	1	
<b>1895-1927</b>	-	<b>6 845</b>	<b>6 247 892</b>	<b>Kr. 18 517</b>	-	<b>Kr. 13 715</b>	<b>2,2</b>	<b>25</b>	<b>-</b>	<b>5,7</b>	<b>373</b>	<b>Kr. 2</b>	<b>Kr.</b>	<b>215</b>	<b>1 436</b>	<b>-</b>	<b>1 651</b>	<b>275</b>	<b>2</b>	



Buntmakerier og pelsvarefabrikker.  
*Fabriques de pelleteries et de fourrures.*

Gruppe XI - 3.

			Kr.	Kr.	%o	Kr.	%o				Kr.	Kr.						
1897-1908	-	414	188 074	769	4,1	62	0,3	-	-	-	-	-	-	-	-	-	-	-
1909-1915	-	1 676	1 001 336	3 577	3,6	-	-	3	-	1,8	-	-	-	-	-	-	-	-
1916-1918	-	1 077	985 544	1 968	2,0	1 645	1,7	3	-	2,8	548	2	-	-	-	-	-	-
1919-1921	-	842	1 452 161	2 904	2,0	370	0,3	5	-	5,9	74	-	-	-	-	-	-	-
1922-1926	-	1 050	1 722 067	3 442	2,0	887	0,5	5	-	4,8	177	-	212	-	-	-	212	42
1927	7	193	303 663	608	2,0	-	-	-	-	-	-	-	-	-	-	-	-	-
<b>1897-1927</b>	-	<b>5 252</b>	<b>5 652 845</b>	<b>13 268</b>	-	<b>2 964</b>	<b>0,5</b>	<b>16</b>	-	<b>3,3</b>	<b>180</b>	<b>1</b>	<b>212</b>	-	-	-	<b>212</b>	<b>42</b>

Hanskefabrikker.  
*Fabriques de gants.*

Gruppe XI - 4.

			Kr.	Kr.	%o	Kr.	%o				Kr.	Kr.						
1895-1908	-	1 025	690 438	2 962	4,3	-	-	-	-	-	-	-	-	-	-	-	-	-
1909-1915	-	486	405 974	1 503	3,7	-	-	-	-	-	-	-	-	-	-	-	-	-
1916-1918	-	202	206 868	414	2,0	53	0,3	1	-	5,0	53	-	-	-	-	-	-	-
1919-1921	-	226	385 545	771	2,0	191	0,5	3	-	13,3	64	1	-	-	-	-	-	-
1922-1926	-	331	548 832	1 098	2,0	-	-	-	-	-	-	-	-	-	-	-	-	-
1927	2	57	93 461	187	2,0	-	-	-	-	-	-	-	-	-	-	-	-	-
<b>1895-1927</b>	-	<b>2 327</b>	<b>2 331 118</b>	<b>6 935</b>	-	<b>244</b>	<b>0,1</b>	<b>4</b>	-	<b>3,1</b>	<b>61</b>	-	-	-	-	-	-	-

## Klædeskonfeksjon (alle slags), systuer.

## Gruppe XI - 5.

## Fabriques de vêtements confectionnés (toutes sortes), ateliers de couture.

År Année	Antall bedrifter Nombre d'établissements	Antall årsverk (à 300 arbeidsdager) Années de travail	Arbeidslønn (beregnet etter I.F.L. § 11, kfr. §§ 6 og 7) Salaires gagnés	Premieinntekt Mont.desprimes		Belastning Charges		Godkjente ulykker Acc. recon.			Kostende pr. Côût par		Antall tapte arbeidsdager Nombre de journées de travail perdues						
				total total	Tariffsats Taux au tarif	total total	i ‰ av arb- lønnen ‰ du mont. des sal.	i alt en tout	med døden tilf. ayant entraîné la mort	pr. 1000 årsv. par 1000 ann. de trab	godkj. ulykke acc. recon.	årsverk ann. de trav	Sygdom Maladie	Invalditet Invaldité	Død Mort	Sum Total	pr. godkjent ulykke par acc. rec.	pr. årsverk par ann. de trav	
			Kr.	Kr.	‰	Kr.	‰				Kr.	Kr.							
1895-1908	-	4 740	2 657 929	11 581	4,4	350	0,1	-	-	-	-	-	-	-	-	-	-	-	-
1909-1915	-	9 704	6 812 030	24 046	3,5	8 781	1,3	27	-	2,8	325	1	-	-	-	-	-	-	-
1916-1918	-	8 172	8 193 289	16 385	2,0	4 078	0,5	35	-	4,3	117	-	-	-	-	-	-	-	-
1919-1921	-	9 191	15 288 114	30 577	2,0	13 606	0,9	14	-	1,5	972	1	-	-	-	-	-	-	-
1922-1926	-	17 836	29 077 269	58 139	2,0	18 421	0,6	30	-	1,7	614	1	1 222	5 100	-	-	6 322	211	-
1927	167	4 106	6 414 471	12 827	2,0	5 432	0,8	11	-	2,7	494	1	656	1 420	-	-	2 076	189	1
<b>1895-1927</b>	<b>-</b>	<b>53 749</b>	<b>68 443 102</b>	<b>153 555</b>	<b>-</b>	<b>50 668</b>	<b>0,7</b>	<b>117</b>	<b>-</b>	<b>2,4</b>	<b>429</b>	<b>1</b>	<b>1 878</b>	<b>6 520</b>	<b>-</b>	<b>-</b>	<b>8 398</b>	<b>205</b>	<b>-</b>

## Oljeklæ- og presenningsfabrikasjon (inkl. tilberedning av stoffet). Sekkefabrikker.

## Fabrications de vêtements cirés et de prélaris et bâches (y compris la préparation de l'étoffe). Fabriques de sacs.

## Gruppe XI - 7.

År Année	Antall bedrifter Nombre d'établissements	Antall årsverk (à 300 arbeidsdager) Années de travail	Arbeidslønn (beregnet etter I.F.L. § 11, kfr. §§ 6 og 7) Salaires gagnés	Premieinntekt Mont.desprimes		Belastning Charges		Godkjente ulykker Acc. recon.			Kostende pr. Côût par		Antall tapte arbeidsdager Nombre de journées de travail perdues						
				total total	Tariffsats Taux au tarif	total total	i ‰ av arb- lønnen ‰ du mont. des sal.	i alt en tout	med døden tilf. ayant entraîné la mort	pr. 1000 årsv. par 1000 ann. de trab	godkj. ulykke acc. recon.	årsverk ann. de trav	Sygdom Maladie	Invalditet Invaldité	Død Mort	Sum Total	pr. godkjent ulykke par acc. rec.	pr. årsverk par ann. de trav	
			Kr.	Kr.	‰	Kr.	‰				Kr.	Kr.							
1900-1908	-	715	388 266	2 249	5,8	519	1,3	-	-	-	-	1	-	-	-	-	-	-	-
1909-1915	-	1 306	987 992	5 472	5,5	168	0,2	6	-	4,6	28	-	-	-	-	-	-	-	-
1916-1918	-	595	564 794	2 258	4,0	205	0,4	4	-	6,7	51	-	-	-	-	-	-	-	-
1919-1921	-	514	885 129	3 543	4,0	152	0,2	2	-	3,9	76	-	-	-	-	-	-	-	-
1922-1926	-	1 110	1 783 081	5 631	3,2	745	0,4	9	-	8,1	83	1	162	-	-	-	162	18	-
1927	7	158	236 297	472	2,0	163	0,7	1	-	6,3	163	1	38	-	-	-	38	38	-
<b>1900-1927</b>	<b>-</b>	<b>4 398</b>	<b>4 845 559</b>	<b>19 625</b>	<b>-</b>	<b>1 952</b>	<b>0,4</b>	<b>22</b>	<b>-</b>	<b>6,0</b>	<b>65</b>	<b>-</b>	<b>200</b>	<b>-</b>	<b>-</b>	<b>-</b>	<b>200</b>	<b>20</b>	<b>-</b>

Paraply- og parasolffabrikker (uten fabrikasjon av stokker).

Gruppe XI - 8.

*Fabr. de parapluies et parasols, ne comprenant pas la fabrication des cannes.*

			Kr.	Kr.	%	Kr.	%				Kr.	Kr.					
1895-1908	-	806	409 313	2 003	4,9	21	0,1	-	-	-	-	-	-	-	-	-	-
1909-1915	-	545	328 862	1 230	3,7	-	-	-	-	-	-	-	-	-	-	-	-
1916-1918	-	153	126 400	252	2,0	-	-	-	-	-	-	-	-	-	-	-	-
1919-1921	-	167	266 925	533	2,0	47	0,2	1	-	6,0	47	-	-	-	-	-	-
1922-1926	-	281	456 043	913	2,0	1	-	-	-	-	-	-	-	-	-	-	-
1927	7	57	93 261	188	2,0	78	0,8	1	-	17,5	78	1	20	-	-	20	20
<b>1895-1927</b>	-	<b>2 009</b>	<b>1 680 804</b>	<b>5 119</b>	-	<b>147</b>	<b>0,1</b>	<b>2</b>	-	<b>1,7</b>	<b>63</b>	-	<b>20</b>	-	-	<b>20</b>	<b>20</b>

Mekaniske vaskerier (event. i forbindelse med kjemiske vaskerier), strykerier.

Gruppe XI - 9 b. *Blanchissage mécanique (event. combinée avec des établ. de blanchissage chimique), Repassage.*

			Kr.	Kr.	%	Kr.	%				Kr.	Kr.					
1895-1908	-	2 101	1 141 911	9 056	7,9	33 930	29,7	-	-	-	-	16	-	-	-	-	-
1909-1915	-	2 784	1 769 309	23 414	13,2	75 716	42,8	52	-	18,7	1 456	27	-	-	-	-	-
1916-1918	-	1 798	1 716 461	42 916	25,0	36 436	21,2	35	2	19,5	1 041	20	-	-	-	-	-
1919-1921	-	1 716	2 832 459	90 702	32,0	42 703	15,1	25	-	14,6	1 708	25	-	-	-	-	-
1922-1926	-	2 852	4 658 856	137 716	29,6	44 014	9,4	27	-	9,5	1 630	15	1 286	12 573	-	13 859	513
1927	65	483	760 685	19 020	25,0	335	0,4	5	-	10,4	67	1	94	-	-	94	19
<b>1895-1927</b>	-	<b>11 734</b>	<b>12 879 681</b>	<b>322 822</b>	-	<b>233 134</b>	<b>18,1</b>	<b>144</b>	<b>2</b>	<b>14,9</b>	<b>1 378</b>	<b>20</b>	<b>1 380</b>	<b>12 573</b>	-	<b>13 953</b>	<b>436</b>

## Gruppe XII.

### Nærings- og nydelsesmiddelindustri.

*Industrie alimentaire, des boissons, du tabac etc.*

År <i>Année</i>	Antall bedrifter <i>Nombre d'établissements</i>	Antall årsverk (à 300 arbejdsdager) <i>Années de travail</i>	Arbejdslønn (beregnet efter I.F.L. § 11, kfr. §§ 6 og 7) <i>Salaires gagnés</i>	Premieinntekt <i>Mont. des primes</i>		Belastning <i>Charges</i>		Godkjente ulykker <i>Acc. recon.</i>			Kostende pr. <i>Côut par</i>		Antall tapte arbejdsdager <i>Nombre de journées de travail perdues</i>						
				total <i>total</i>	Tariffsats <i>Taux du tarif</i>	total <i>total</i>	i % av arb.-lønnen <i>% du mont. des sal</i>	i alt <i>en tout</i>	med døden till. <i>ayant entraîné la mort</i>	pr. 1000 årsv. <i>par 1000 ann. de trav.</i>	godkj. ulykke <i>acc. recon.</i>	årsverk <i>ann. de trav.</i>	Sygdomb <i>Maladie</i>	Invalidditet <i>Invaliddité</i>	Død <i>Mort</i>	Sum <i>Total</i>	pr. godkjent ulykke <i>par acc. rec.</i>	pr. årsverk <i>par ann. de trav.</i>	
			Kr.	Kr.	%	Kr.	%				Kr.	Kr.							
1895-1921	-	373 618	351 748 497	3 145 562	8,9	3 026 776	8,6	6 353	64	27,7	330	8							
1922-1926	-	95 950	155 582 296	1 238 233	8,0	1 344 118	8,6	2 807	17	29,3	479	14	96 700	321 716	127 500	545 916	194	6	
1927	2431	19 874	30 947 982	220 539	7,1	232 024	8,5	613	2	30,8	379	12	19 919	79 064	15 000	113 983	186	6	
<b>1895-1927</b>	<b>-</b>	<b>489 442</b>	<b>538 278 775</b>	<b>4 604 334</b>	<b>8,6</b>	<b>4 602 918</b>	<b>8,6</b>	<b>9 773</b>	<b>83</b>	<b>28,3</b>	<b>376</b>	<b>9</b>	<b>116 619</b>	<b>400 780</b>	<b>142 500</b>	<b>659 899</b>	<b>193</b>	<b>6</b>	

Møllebruk, små, i forb. med sag, benmølle, barkemølle, tøstampe, frørenseri, eller lign.

*Petits moulins, comb. avec pulvérisation d'os, moulins à tan, foulonneries, ou nettoyage de graines etc.*

#### Gruppe XII - 1.

			Kr.	Kr.	%	Kr.	%				Kr.	Kr.							
1895-1908	-	143	105 369	1 427	14,0	5 886	55,9	-	-	-	-	41							
1909-1915	-	562	501 788	8 404	16,7	22 399	44,6	21	-	37,4	1 067	40							
1916-1918	-	358	417 388	10 452	25,0	10 241	24,5	18	-	50,3	569	29							
1919-1921	-	303	528 001	15 317	29,0	12 046	22,8	13	-	42,9	927	40							
1922-1926	-	427	685 818	21 955	32,0	24 030	35,0	39	-	91,3	616	56	2 004	6 692	-	8 696	223	20	
1927	110	80	120 300	3 847	32,0	9 314	77,4	7	-	87,5	1 331	116	317	2 926	-	3 243	463	41	
<b>1895-1927</b>	<b>-</b>	<b>1 873</b>	<b>2 358 664</b>	<b>61 402</b>	<b>-</b>	<b>83 916</b>	<b>35,6</b>	<b>98</b>	<b>-</b>	<b>56,6</b>	<b>793</b>	<b>45</b>	<b>2 321</b>	<b>9 618</b>	<b>-</b>	<b>11 939</b>	<b>260</b>	<b>24</b>	

## Møllebruk.

## Minoteries.

## Gruppe XII - 2.

			Kr.	Kr.	%o	Kr.	%o				Kr.	Kr.						
1895-1908	-	18 068	14 399 279	165 415	11,5	175 101	12,2	-	-	-	-	10						
1909-1915	-	8 334	8 220 246	94 034	11,4	118 309	14,4	225	6	27,0	526	14						
1916-1918	-	2 843	3 389 856	47 448	14,0	57 704	17,0	112	4	39,4	515	20						
1919-1921	-	3 262	5 710 444	79 976	14,0	75 040	13,1	83	2	25,4	904	23						
1922-1926	-	5 554	9 274 739	122 352	13,2	119 709	12,9	155	3	27,9	772	22	6 244	34 489	22 500	63 233	408	11
1927	294	1 126	1 859 085	22 306	12,0	24 320	13,1	32	1	28,4	760	22	1 038	12 844	7 500	21 382	668	19
<b>1895-1927</b>	-	<b>39 187</b>	<b>42 853 649</b>	<b>531 531</b>	-	<b>570 183</b>	<b>13,3</b>	<b>607</b>	<b>16</b>	<b>28,7</b>	<b>646</b>	<b>15</b>	<b>7 282</b>	<b>47 333</b>	<b>30 000</b>	<b>84 615</b>	<b>452</b>	<b>13</b>

## Potetemesel-, stivelse-, makkaroni- og sagofabrikker etc.

## Féculeries, amidonneries, fabr. de pâtes alimentaires et de sagou.

## Gruppe XII - 3.

			Kr.	Kr.	%o	Kr.	%o				Kr.	Kr.						
1897-1908	-	514	410 130	4 883	11,9	5 923	14,4	-	-	-	-	12						
1909-1915	-	591	588 820	7 065	12,0	12 866	21,9	23	1	38,9	559	22						
1916-1918	-	310	372 350	4 468	12,0	5 147	13,8	22	-	71,0	234	17						
1919-1921	-	236	417 608	5 011	12,0	11 643	27,9	9	-	38,1	1 294	49						
1922-1926	-	356	595 496	7 148	12,0	3 432	5,8	17	-	47,8	202	10	467	-	-	467	27	1
1927	7	39	64 876	779	12,0	230	3,5	1	-	25,6	230	6	65	-	-	65	65	2
<b>1897-1927</b>	-	<b>2 046</b>	<b>2 449 280</b>	<b>29 354</b>	-	<b>39 241</b>	<b>16,0</b>	<b>72</b>	<b>1</b>	<b>47,0</b>	<b>459</b>	<b>19</b>	<b>532</b>	-	-	<b>532</b>	<b>30</b>	<b>1</b>

## Gruppe XII - 4.

Bakerier og konditorier.  
Boulangeries et pâtisseries.

Ar Année	Antall bedrifter Nombre d'établissements	Antall årsverk (à 300 arbejdsdager) Années de travail	Arbejdslønn (beregnet efter I.F.L. § 11, kfr. §§ 6 og 7) Salaires gagnés	Premieinntekt Mont. des primes		Belastning Charges		Godkjente ulykker Acc. recon.			Kostende pr. Côté par		Antall tapte arbejdsdager Nombre de journées de travail perdues						
				total total	Tariffsats Taux du tarif	total total	i % av arb.- lønnen % du mont. des sal	i alt en tout	med deden tilf. ayant entraîné la mort	pr. 1000 årsv. par 1000 ann. de trav.	godkj. ulykke acc. recon.	årsverk ann. de trav.	Sygdøm Maladie	Invaliditet Invalidité	Død Mort	Sum Total	pr. godkjent ulykke par acc. rec.	pr. årsverk par ann. de trav.	
1895-1908	-	17 091	14 688 093	Kr.	Kr.	%	Kr.	%	-	-	-	Kr.	Kr.						
1909-1915	-	13 346	13 372 571	84 923	5,8	80 951	5,5	-	-	-	5								
1916-1918	-	5 809	6 251 977	80 197	6,0	81 492	6,1	164	6	12,3	497	6							
1919-1921	-	6 123	10 168 519	37 513	6,0	23 544	3,8	106	-	18,2	222	4							
1922-1926	-	12 598	20 532 375	60 967	6,0	38 159	3,8	83	-	13,6	460	6							
1927	521	2 706	4 310 366	106 364	5,2	124 989	6,1	164	-	13,0	762	10	7 032	33 815	-	40 847	249	3	
				17 236	4,0	10 074	2,3	36	-	13,3	280	4	1 414	3 153	-	4 567	127	2	
<b>1895-1927</b>	-	<b>57 673</b>	<b>69 323 901</b>	<b>387 200</b>	-	<b>359 209</b>	<b>5,2</b>	<b>553</b>	<b>6</b>	<b>13,6</b>	<b>501</b>	<b>6</b>	<b>8 446</b>	<b>36 968</b>	-	<b>45 414</b>	<b>227</b>	<b>3</b>	

## Kjeksfabrikker.

## Gruppe XII - 5.

## Fabriques de biscuits.

Ar Année	Antall bedrifter Nombre d'établissements	Antall årsverk (à 300 arbejdsdager) Années de travail	Arbejdslønn (beregnet efter I.F.L. § 11, kfr. §§ 6 og 7) Salaires gagnés	Premieinntekt Mont. des primes		Belastning Charges		Godkjente ulykker Acc. recon.			Kostende pr. Côté par		Antall tapte arbejdsdager Nombre de journées de travail perdues						
				total total	Tariffsats Taux du tarif	total total	i % av arb.- lønnen % du mont. des sal	i alt en tout	med deden tilf. ayant entraîné la mort	pr. 1000 årsv. par 1000 ann. de trav.	godkj. ulykke acc. recon.	årsverk ann. de trav.	Sygdøm Maladie	Invaliditet Invalidité	Død Mort	Sum Total	pr. godkjent ulykke par acc. rec.	pr. årsverk par ann. de trav.	
1900-1908	-	953	557 510	Kr.	Kr.	%	Kr.	%	-	-	-	Kr.	Kr.						
1909-1915	-	1 228	764 805	4 460	8,0	5 544	9,9	-	-	-	6								
1916-1918	-	737	670 882	6 118	8,0	15 741	20,6	33	-	26,9	477	13							
1919-1921	-	824	1 409 519	5 364	8,0	16 337	24,4	42	-	57,0	389	22							
1922-1926	-	1 405	2 276 602	13 231	9,4	11 945	8,5	29	-	35,2	412	14							
1927	11	184	266 182	22 767	10,0	5 303	2,3	44	-	31,3	121	4	977	917	-	1 894	43	1	
				2 662	10,0	52	0,2	1	-	5,4	52	-	15	-	-	15	15	-	
<b>1900-1927</b>	-	<b>5 331</b>	<b>5 945 500</b>	<b>54 602</b>	-	<b>54 922</b>	<b>9,2</b>	<b>149</b>	-	<b>34,0</b>	<b>329</b>	<b>10</b>	<b>992</b>	<b>917</b>	-	<b>1 909</b>	<b>42</b>	<b>1</b>	

## Meierier. Ysterier.

## Gruppe XII - 6.

## Laiteries et fromageries.

			Kr.	Kr.	%o	Kr.	%o				Kr.	Kr.						
1895-1908	-	13 630	7 244 059	43 381	6,0	56 863	7,8	-	-	-	-	4						
1909-1915	-	9 578	6 241 675	49 916	8,0	31 483	5,0	103	1	10,8	306	3						
1916-1918	-	3 786	3 467 726	27 745	8,0	9 360	2,7	86	1	22,7	109	2						
1919-1921	-	3 617	5 688 122	45 504	8,0	66 552	11,7	66	1	18,2	1 008	18						
1922-1926	-	7 946	12 039 084	86 066	7,1	65 582	5,4	155	2	19,5	423	8	5 448	13 830	15 000	34 278	221	4
1927	410	1 792	2 590 430	15 542	6,0	7 318	2,8	44	-	24,6	166	4	1 122	1 205	-	2 327	53	1
<b>1895-1927</b>	<b>-</b>	<b>40 349</b>	<b>37 271 096</b>	<b>268 154</b>	<b>-</b>	<b>237 158</b>	<b>6,4</b>	<b>454</b>	<b>5</b>	<b>17,0</b>	<b>395</b>	<b>6</b>	<b>6 570</b>	<b>15 035</b>	<b>15 000</b>	<b>36 605</b>	<b>184</b>	<b>4</b>

## Fabrikasjon av kondensert melk eller tørrmelk.

## Gruppe XII - 7.

## Fabriques de lait concentré ou du lait en poudre.

			Kr.	Kr.	%o	Kr.	%o				Kr.	Kr.						
1895-1908	-	5 090	3 668 090	30 961	8,4	30 774	8,4	-	-	-	-	6						
1909-1915	-	4 433	4 189 094	41 650	9,9	38 060	9,1	71	1	16,0	536	9						
1916-1918	-	1 851	2 044 717	20 127	9,8	14 051	6,9	59	1	31,9	238	8						
1919-1921	-	1 765	3 005 828	29 912	10,0	18 428	6,1	42	-	23,8	439	10						
1922-1926	-	3 104	5 210 777	48 014	9,2	26 936	5,2	71	1	22,9	379	9	1 888	2 921	7 500	12 309	173	4
1927	6	427	716 032	5 729	8,0	618	0,9	7	-	16,4	88	1	158	-	-	158	23	-
<b>1895-1927</b>	<b>-</b>	<b>16 670</b>	<b>18 834 538</b>	<b>176 393</b>	<b>-</b>	<b>128 867</b>	<b>6,8</b>	<b>250</b>	<b>3</b>	<b>21,6</b>	<b>390</b>	<b>8</b>	<b>2 046</b>	<b>2 921</b>	<b>7 500</b>	<b>12 467</b>	<b>160</b>	<b>4</b>

Margarinfabrikker.  
Fabriques de margarine.

## Gruppe XII - 8.

År Année	Antall bedrifter Nombre d'établissements	Antall årsverk (å 300 arbeidsdager) Années de travail	Arbeidslønn (bereg- net etter I.F.L. § 11, kfr. §§ 6 og 7) Salaires gagnés	Premieinntekt Mont. des primes		Belasting Charges		Godkjente ulykker Acc. recon.			Kostende pr. Côté par		Antall tapte arbeidsdager Nombre de journées de travail perdues						
				total total	Tariffsats Taux du tarif	total total	i % av arb- lønnen % du mont. des sal	i alt en tout	med døden tilf. ayant entraîné la mort	pr. 1000 årsv. par 1000 ann. de trav.	godkj. ulykke acc. recon.	årsverk ann. de trav.	Sygdøm Maladie	Invaliditet Invaliddité	Død Mort	Sum Total	pr. godkjent ulykke par acc. rec.	pr. årsverk par ann. de trav.	
			Kr.	Kr.	%	Kr.	%				Kr.	Kr.							
1895-1908	-	5 196	4 382 882	25 294	5,8	22 539	5,1	-	-	-	-	4							
1909-1915	-	4 199	4 347 716	30 821	7,1	34 166	7,9	93	-	22,1	367	8							
1916-1918	-	2 040	2 252 130	16 496	7,3	19 093	8,5	64	2	31,4	298	9							
1919-1921	-	2 428	4 105 602	33 203	8,1	35 917	8,7	84	1	34,6	428	15							
1922-1926	-	5 028	8 424 356	70 918	8,4	73 621	8,7	157	1	31,2	469	15	4 833	17 326	7 500	29 659	189	6	
1927	40	1 057	1 768 027	14 147	8,0	1 528	0,9	23	-	21,8	66	1	351	-	-	351	15	-	
<b>1895-1927</b>	<b>-</b>	<b>19 948</b>	<b>25 280 713</b>	<b>190 879</b>	<b>-</b>	<b>186 864</b>	<b>7,4</b>	<b>421</b>	<b>4</b>	<b>28,5</b>	<b>389</b>	<b>9</b>	<b>5 184</b>	<b>17 326</b>	<b>7 500</b>	<b>30 010</b>	<b>167</b>	<b>5</b>	

Slakterier, pølsefabrikker, røkerier, tilberedning av kjøtt- og fiskevarer. Kjøleanlegg.

Abattoirs, charcuteries et fumeries, préparation de viandes et poissons. Installations de réfrigération.

## Gruppe XII - 9.

År	Antall bedrifter	Antall årsverk	Arbeidslønn	Premieinntekt		Belasting		Godkjente ulykker			Kostende		Antall tapte arbeidsdager						
				total	Tariffsats	total	i % av arb-lønnen	i alt	med døden tilf.	pr. 1000 årsv.	godkj. ulykke	årsverk	Sygdøm	Invaliditet	Død	Sum	pr. godkjent ulykke	pr. årsverk	
			Kr.	Kr.	%	Kr.	%				Kr.	Kr.							
1895-1908	-	4 772	3 888 206	46 632	12,0	32 579	8,4	-	-	-	-	7							
1909-1915	-	5 689	5 309 584	60 747	11,4	45 692	8,6	153	2	26,9	299	8							
1916-1918	-	2 978	3 211 385	32 150	10,0	25 401	7,9	164	-	55,1	155	9							
1919-1921	-	3 348	5 515 708	55 257	10,0	94 692	17,2	155	1	46,3	611	28							
1922-1926	-	7 408	11 988 714	119 941	10,0	138 486	11,6	289	1	39,0	479	19	9 725	33 311	7 500	50 536	175	7	
1927	549	1 687	2 622 686	26 240	10,0	28 197	10,8	80	-	47,4	352	17	2 226	11 312	-	13 538	169	8	
<b>1895-1927</b>	<b>-</b>	<b>25 882</b>	<b>32 536 283</b>	<b>340 967</b>	<b>-</b>	<b>365 047</b>	<b>11,2</b>	<b>841</b>	<b>4</b>	<b>39,8</b>	<b>394</b>	<b>14</b>	<b>11 951</b>	<b>44 623</b>	<b>7 500</b>	<b>64 074</b>	<b>174</b>	<b>7</b>	



Fabrikkasjon av animalske og vegetabiliske konserver. Potettørkerier.

Gruppe XII - 10.

*Fabrication de conserves animales et végétales. Dessiccatoires de pommes de terre.*

			Kr.	Kr.	‰	Kr.	‰				Kr.	Kr.						
1895-1908	-	20 452	10 427 884	98 679	9,5	101 580	9,7	-	-	-	-	5						
1909-1915	-	34 789	25 455 670	257 481	10,1	153 322	6,0	601	3	17,3	255	4						
1916-1918	-	17 258	17 252 341	140 451	8,1	79 170	4,6	474	2	27,5	167	5						
1919-1921	-	9 095	15 597 671	116 554	7,5	140 709	9,0	280	4	30,8	503	15						
1922-1926	-	21 676	33 878 749	226 330	6,7	287 464	8,5	700	2	32,3	411	13	26 909	76 597	15 000	118 506	169	5
1927	206	5 502	7 936 087	47 617	6,0	84 898	10,7	237	1	43,1	358	15	8 004	28 249	7 500	43 753	185	8
<b>1895-1927</b>	<b>-</b>	<b>108 772</b>	<b>110 548 402</b>	<b>887 112</b>	<b>-</b>	<b>847 143</b>	<b>7,7</b>	<b>2 292</b>	<b>12</b>	<b>26,0</b>	<b>323</b>	<b>8</b>	<b>34 913</b>	<b>104 846</b>	<b>22 500</b>	<b>162 259</b>	<b>173</b>	<b>6</b>

Brennevinsbrennerier, destillasjoner, likørfabrikker.

Gruppe XII - 11.

*Fabrication des alcools bruts, distilleries, fabriques de liqueurs.*

			Kr.	Kr.	‰	Kr.	‰				Kr.	Kr.						
1895-1908	-	2 791	2 079 908	29 734	14,3	32 831	15,8	-	-	-	-	12						
1909-1915	-	907	888 849	12 440	14,0	10 414	11,7	29	-	32,0	359	11						
1916-1918	-	317	363 752	5 093	14,0	3 623	10,0	23	-	72,6	158	11						
1919-1921	-	376	651 111	9 119	14,0	3 134	4,8	21	-	55,9	149	8						
1922-1926	-	422	712 359	9 520	13,4	5 788	8,1	11	-	26,1	526	14	348	625	-	973	88	2
1927	23	121	198 467	2 382	12,0	379	1,9	2	-	16,5	190	3	79	-	-	79	40	1
<b>1895-1927</b>	<b>-</b>	<b>4 934</b>	<b>4 894 446</b>	<b>68 288</b>	<b>-</b>	<b>56 169</b>	<b>11,5</b>	<b>86</b>	<b>-</b>	<b>40,1</b>	<b>269</b>	<b>11</b>	<b>427</b>	<b>625</b>	<b>-</b>	<b>1 052</b>	<b>81</b>	<b>2</b>

## Pressgjærfabrikker med eller uten sprittilvirkning.

## Fabriques de levûre pressée, avec ou sans fabrication d'alcool.

## Gruppe XII - 12.

År Année	Antall bedrifter Nombre d'établissements	Antall årsverk (à 300 arbeidsdager) Années de travail	Arbeidslønn (bereg- net efter I.F.L. § 11, kfr. §§ 6 og 7) Salaires gagnés	Premieinntekt Mont. des primes		Belastning Charges		Godkjente ulykker Acc. recon.			Kostende pr. Cout par		Antall tapte arbeidsdager Nombre de journées de travail perdues						
				total total	Tariffsats Taux du tarif	total total	i % av arb.- lønnen % du mont. des sal	i alt en tout	med døden tilf. ayant entraîné la mort	pr. 1000 årsv. par 1000 ann. de trav.	godkj. ulykke acc. recon.	årsverk annt. de tran.	Sygdøm Malade	Invalditet Invalité	Dead Mort	Sum Total	pr. godkjent ulykke par acc. rec.	pr. årsverk par ann. de trav.	
			Kr.	Kr.	%	Kr.	%				Kr.	Kr.							
1895-1908	-	1 184	1 036 119	7 984	7,7	4 625	4,5	-	-	-	-	4							
1909-1915	-	753	799 883	6 405	8,0	6 016	7,5	29	1	38,5	207	8							
1916-1918	-	347	403 666	3 231	8,0	1 180	2,9	16	-	46,1	74	3							
1919-1921	-	376	655 561	5 247	8,0	4 868	7,4	12	-	31,9	406	13							
1922-1926	-	532	892 114	6 397	7,2	4 115	4,6	11	-	20,7	374	8	291	1 416	-	1 707	155	3	
1927	4	102	171 039	1 026	6,0	385	2,3	2	-	19,6	193	4	38	-	-	38	19	-	
<b>1895-1927</b>	<b>-</b>	<b>3 294</b>	<b>3 958 382</b>	<b>30 290</b>	<b>-</b>	<b>21 189</b>	<b>5,4</b>	<b>70</b>	<b>1</b>	<b>33,2</b>	<b>235</b>	<b>6</b>	<b>329</b>	<b>1 416</b>	<b>-</b>	<b>1 745</b>	<b>134</b>	<b>3</b>	

## Bryggerier med eller uten malterier, event. i forb. med mineralvannfabr.

## Gruppe XII - 13.

## Brasseries, avec ou sans malteries, évent. combinées avec fabriques d'eaux minérales.

År Année	Antall bedrifter Nombre d'établissements	Antall årsverk (à 300 arbeidsdager) Années de travail	Arbeidslønn (bereg- net efter I.F.L. § 11, kfr. §§ 6 og 7) Salaires gagnés	Premieinntekt Mont. des primes		Belastning Charges		Godkjente ulykker Acc. recon.			Kostende pr. Cout par		Antall tapte arbeidsdager Nombre de journées de travail perdues						
				total total	Tariffsats Taux du tarif	total total	i % av arb.- lønnen % du mont. des sal	i alt en tout	med døden tilf. ayant entraîné la mort	pr. 1000 årsv. par 1000 ann. de trav.	godkj. ulykke acc. recon.	årsverk annt. de tran.	Sygdøm Malade	Invalditet Invalité	Dead Mort	Sum Total	pr. godkjent ulykke par acc. rec.	pr. årsverk par ann. de trav.	
			Kr.	Kr.	%	Kr.	%				Kr.	Kr.							
1895-1908	-	24 730	21 040 955	293 884	14,0	245 570	11,7	-	-	-	-	10							
1909-1915	-	14 946	15 004 272	180 269	12,0	184 561	12,3	698	15	46,7	264	12							
1916-1918	-	6 755	7 695 596	92 322	12,0	127 949	16,6	515	2	76,2	248	19							
1919-1921	-	8 025	13 917 806	166 958	12,0	258 536	18,6	677	2	84,4	382	32							
1922-1926	-	12 562	21 129 347	253 459	12,0	298 121	14,1	649	4	51,7	459	24	19 890	65 146	30 000	115 036	177	9	
1927	32	2 101	3 532 671	42 392	12,0	51 112	14,5	87	-	41,4	587	24	3 373	16 375	-	19 748	227	9	
<b>1895-1927</b>	<b>-</b>	<b>69 119</b>	<b>82 320 647</b>	<b>1 029 284</b>	<b>-</b>	<b>1 165 849</b>	<b>14,2</b>	<b>2 626</b>	<b>23</b>	<b>59,2</b>	<b>348</b>	<b>17</b>	<b>23 263</b>	<b>81 521</b>	<b>30 000</b>	<b>134 784</b>	<b>183</b>	<b>9</b>	

Mineralvannfabrikker.

Gruppe XII - 14.

Fabriques d'eaux minerales.

			Kr.	Kr.	‰	Kr.	‰				Kr.	Kr.						
1895-1908	-	4 546	3 324 831	29 127	8,8	53 077	16,0	-	-	-	-	12						
1909-1915	-	2 202	1 864 008	26 028	14,0	20 881	11,2	71	-	32,2	294	9						
1916-1918	-	932	1 001 420	14 024	14,0	7 738	7,7	48	-	51,5	161	8						
1919-1921	-	978	1 665 410	23 324	14,0	20 315	12,2	45	-	46,0	451	21						
1922-1926	-	1 430	2 298 121	30 509	13,3	31 628	13,8	70	-	49,0	452	22	2 279	7 574	-	9 853	141	7
1927	76	242	388 506	4 658	12,0	1 708	4,4	10	-	41,3	171	7	435	-	-	435	44	2
<b>1895-1927</b>	-	<b>10 330</b>	<b>10 542 296</b>	<b>127 670</b>	-	<b>135 347</b>	<b>12,8</b>	<b>244</b>	-	<b>42,2</b>	<b>335</b>	<b>13</b>	<b>2 714</b>	<b>7 574</b>	-	<b>10 288</b>	<b>129</b>	<b>6</b>

Fabrikasjon av musserende viner, saftfabrikker.

Gruppe XII - 15.

Fabriques de vins mousseux et de sirops de fruits.

			Kr.	Kr.	‰	Kr.	‰				Kr.	Kr.						
1895-1908	-	402	288 241	1 641	6,0	5 368	18,6	-	-	-	-	13						
1909-1915	-	355	278 925	1 679	6,0	1 815	6,5	13	-	36,6	140	5						
1916-1918	-	423	466 283	2 799	6,0	1 493	3,2	13	-	30,7	115	4						
1919-1921	-	424	754 757	4 527	6,0	11 634	15,4	16	-	37,7	727	27						
1922-1926	-	507	819 773	4 920	6,0	1 824	2,2	19	-	37,5	96	4	383	-	-	383	20	1
1927	16	73	116 206	697	6,0	76	0,7	3	-	41,1	25	1	37	-	-	37	12	1
<b>1895-1927</b>	-	<b>2 184</b>	<b>2 724 185</b>	<b>16 263</b>	-	<b>22 210</b>	<b>8,2</b>	<b>64</b>	-	<b>35,9</b>	<b>262</b>	<b>10</b>	<b>420</b>	-	-	<b>420</b>	<b>19</b>	<b>1</b>

## Fabrikasjon av chokolade, kandiserte varer og sukkervarer.

## Fabriques de chocolat et confiseries.

## Gruppe XII - 16.

År Année	Antall bedrifter Nombre d'établissements	Antall årsverk (à 300 arbeidsdager) Années de travail	Arbeidslønn (bereg- net efter I.F.L. § 11, kfr. §§ 6 og 7) Salaires gagnés	Premieinntekt Mont. des primes		Belastning Charges		Godkjente ulykker Acc. recon.			Kostende pr. Côté par		Antall tapte arbeidsdager Nombre de journées de travail perdues						
				total total	Tariffsats Taux du tarif	total total	i % av arb.- lønnen % du mont. des sal	i alt en tout	med døden tilf. ayant entraîné la mort	pr. 1000 årsv. par 1000 ann. de trav.	godkj. ulykke acc. recon.	årsverk ann. de trav.	Sygdøm Maladie	Invalditet Invalidité	Død Mort	Sum Total	pr. godkjent ulykke par acc. rec.	pr. årsverk par ann. de trav.	
1895-1908	-	5 566	3 298 256	Kr. 25 349	7,7	Kr. 12 863	3,9	-	-	-	-	2							
1909-1915	-	7 205	4 628 103	Kr. 30 676	6,6	Kr. 19 061	4,1	128	1	17,8	149	3							
1916-1918	-	3 610	3 432 569	Kr. 24 264	7,1	Kr. 24 542	7,1	125	-	34,6	196	7							
1919-1921	-	4 765	7 969 618	Kr. 55 200	6,9	Kr. 20 613	2,6	126	-	26,4	164	4							
1922-1926	-	7 342	12 052 559	Kr. 70 983	5,9	Kr. 59 436	4,9	148	-	20,2	402	8	4 697	12 506	-	17 203	116	2	
1927	32	1 252	2 002 597	Kr. 8 009	4,0	Kr. 6 012	3,0	33	-	26,4	182	5	988	1 375	-	2 363	72	2	
<b>1895-1927</b>	<b>-</b>	<b>29 740</b>	<b>33 383 702</b>	<b>Kr. 214 481</b>	<b>-</b>	<b>Kr. 142 527</b>	<b>4,3</b>	<b>560</b>	<b>1</b>	<b>23,2</b>	<b>231</b>	<b>5</b>	<b>5 685</b>	<b>13 881</b>	<b>-</b>	<b>19 566</b>	<b>108</b>	<b>2</b>	

## Tobakksfabrikker, cigar- og cigarettfabrikasjon.

## Manufactures de tabacs, de cigares et de cigarettes.

## Gruppe XII - 18.

År Année	Antall bedrifter Nombre d'établissements	Antall årsverk (à 300 arbeidsdager) Années de travail	Arbeidslønn (bereg- net efter I.F.L. § 11, kfr. §§ 6 og 7) Salaires gagnés	Premieinntekt Mont. des primes		Belastning Charges		Godkjente ulykker Acc. recon.			Kostende pr. Côté par		Antall tapte arbeidsdager Nombre de journées de travail perdues						
				total total	Tariffsats Taux du tarif	total total	i % av arb.- lønnen % du mont. des sal	i alt en tout	med døden tilf. ayant entraîné la mort	pr. 1000 årsv. par 1000 ann. de trav.	godkj. ulykke acc. recon.	årsverk ann. de trav.	Sygdøm Maladie	Invalditet Invalidité	Død Mort	Sum Total	pr. godkjent ulykke par acc. rec.	pr. årsverk par ann. de trav.	
1895-1908	-	17 462	11 251 301	Kr. 48 441	4,3	Kr. 32 526	2,9	-	-	-	-	2							
1909-1915	-	10 832	8 504 325	Kr. 34 016	4,0	Kr. 8 907	1,0	38	-	3,5	234	1							
1916-1918	-	5 777	5 627 940	Kr. 22 517	4,0	Kr. 13 718	2,4	95	-	16,4	144	2							
1919-1921	-	5 691	9 691 103	Kr. 26 827	2,8	Kr. 33 802	3,5	110	3	19,3	307	6							
1922-1926	-	7 060	11 804 988	Kr. 23 611	2,0	Kr. 49 872	4,2	98	1	13,9	509	7	3 042	14 551	7 500	25 093	256	4	
1927	41	1 273	2 108 856	Kr. 4 218	2,0	Kr. 5 788	2,7	7	-	5,5	827	5	248	1 625	-	1 873	268	1	
<b>1895-1927</b>	<b>-</b>	<b>48 095</b>	<b>48 988 513</b>	<b>Kr. 159 630</b>	<b>-</b>	<b>Kr. 144 613</b>	<b>3,0</b>	<b>348</b>	<b>4</b>	<b>11,4</b>	<b>321</b>	<b>3</b>	<b>3 290</b>	<b>16 176</b>	<b>7 500</b>	<b>26 966</b>	<b>257</b>	<b>3</b>	

Krydderimøller, kaffebrennerier og kaffesurrogatfabrikker. Eddikfabrikker.

**Gruppe XII - 19.** *Moulins à piments, brùleries de café et fabriques de succédanés de café. Fabriques de vinaigre.*

			Kr.	Kr.	‰	Kr.	‰				Kr.	Kr.						
1895-1908	-	1 579	1 099 234	8 621	7,8	4 333	3,9	-	-	-	-	3						
1909-1915	-	947	819 968	6 137	7,5	12 699	15,5	12	-	12,7	1 058	13						
1916-1918	-	406	380 022	3 049	8,0	730	1,9	9	1	22,2	81	2						
1919-1921	-	380	623 460	4 996	8,0	905	1,4	6	-	15,8	151	2						
1922-1926	-	593	966 325	6 979	7,2	23 782	24,6	10	2	16,9	2 378	40	243	-	15 000	15 243	1 524	26
1927	53	110	175 569	1 052	6,0	15	0,1	1	-	9,1	15	-	11	-	-	11	11	-
<b>1895-1927</b>	<b>-</b>	<b>4 015</b>	<b>4 064 578</b>	<b>30 834</b>	<b>-</b>	<b>42 464</b>	<b>10,4</b>	<b>38</b>	<b>3</b>	<b>15,6</b>	<b>1 000</b>	<b>11</b>	<b>254</b>	<b>-</b>	<b>15 000</b>	<b>15 254</b>	<b>1 387</b>	<b>22</b>

**Gruppe XIII.**

**Polygrafisk industri.**

*Industrie polygraphique.*

			Kr.	Kr.	‰	Kr.	‰				Kr.	Kr.						
1895-1921	-	73 568	72 813 792	292 592	4,0	212 211	2,9	361	-	8,2	398	3						
1922-1926	-	16 733	27 256 285	57 819	2,1	66 183	2,4	158	-	9,4	419	4	5 259	13 821	-	19 080	121	1
1927	413	3 206	5 166 246	10 318	2,0	18 110	3,5	26	-	8,1	697	6	821	7 672	-	8 493	327	3
<b>1895-1927</b>	<b>-</b>	<b>93 507</b>	<b>105 236 323</b>	<b>360 729</b>	<b>3,4</b>	<b>296 504</b>	<b>2,8</b>	<b>545</b>	<b>-</b>	<b>8,5</b>	<b>418</b>	<b>3</b>	<b>6 080</b>	<b>21 493</b>	<b>-</b>	<b>27 573</b>	<b>150</b>	<b>1</b>

Bok- og stentrykkerier samt fabrikasjon av lustrykk og lysbilleder.  
*Imprimeries et ateliers de lithographie et de fabrication de photogravures etc.*

## Gruppe XIII - 1.

År Année	Antall bedrifter Nombre d'établissements	Antall årsverk (à 300 arbeidsdager) Années de travail	Arbeidslønn (beregnet etter I.F.L. § 11, kfr. §§ 6 og 7) Salaires gagnés	Premieinntekt Mont. des primes		Belastning Charges		Godkjente ulykker Acc. recon.			Kostende pr. Côût par		Antall tapte arbeidsdager Nombre de journées de travail perdues						
				total total	Tariffsats Taux du tarif	total total	i % av arb- lønnen % du mont. des sal.	i alt en tout	med døden tilf. ayant entraîné la mort	pr. 1000 årsv. par 1000 ann. de trav.	godkj. ulykke acc. recon.	årsverk ann. de trav.	Sygdøm Maladie	Invalditet Invalidité	Død Mort	Sum Total	pr. godkjent ulykke par acc. rec.	pr. årsverk par ann. de trav.	
			Kr.	Kr.	%	Kr.	%				Kr.	Kr.							
1895-1908	-	29 486	24 019 083	113 793	4,7	67 090	2,8	-	-	-	-	-	2						
1909-1915	-	21 616	19 539 265	78 167	4,0	26 085	1,3	127	-	5,9	205	1							
1916-1918	-	10 942	10 774 923	43 104	4,0	58 178	5,4	125	-	11,4	465	5							
1919-1921	-	10 571	17 359 381	46 959	2,7	60 705	3,5	101	-	9,6	601	6							
1922-1926	-	16 151	26 305 858	52 633	2,0	58 557	2,2	149	-	9,2	393	4	4 886	11 798	-	16 684	112	1	
1927	390	3 058	4 923 820	9 835	2,0	18 088	3,7	25	-	8,2	724	6	821	7 672	-	8 493	340	3	
<b>1895-1927</b>	<b>-</b>	<b>91 824</b>	<b>102 922 330</b>	<b>344 491</b>	<b>-</b>	<b>288 703</b>	<b>2,8</b>	<b>527</b>	<b>-</b>	<b>8,4</b>	<b>418</b>	<b>3</b>	<b>5 707</b>	<b>19 470</b>	<b>-</b>	<b>25 177</b>	<b>145</b>	<b>1</b>	

## Klisjéanstalter.

*Ateliers de clichés.*

## Gruppe XIII - 2.

År Année	Antall bedrifter Nombre d'établissements	Antall årsverk (à 300 arbeidsdager) Années de travail	Arbeidslønn (beregnet etter I.F.L. § 11, kfr. §§ 6 og 7) Salaires gagnés	Premieinntekt Mont. des primes		Belastning Charges		Godkjente ulykker Acc. recon.			Kostende pr. Côût par		Antall tapte arbeidsdager Nombre de journées de travail perdues						
				total total	Tariffsats Taux du tarif	total total	i % av arb- lønnen % du mont. des sal.	i alt en tout	med døden tilf. ayant entraîné la mort	pr. 1000 årsv. par 1000 ann. de trav.	godkj. ulykke acc. recon.	årsverk ann. de trav.	Sygdøm Maladie	Invalditet Invalidité	Død Mort	Sum Total	pr. godkjent ulykke par acc. rec.	pr. årsverk par ann. de trav.	
			Kr.	Kr.	%	Kr.	%				Kr.	Kr.							
1906-1908	-	29	29 984	284	9,5	-	-	-	-	-	-	-	-						
1909-1915	-	392	390 060	3 899	10,0	55	0,1	4	-	10,2	14	-							
1916-1918	-	244	230 328	2 304	10,0	59	0,3	1	-	4,1	59	-							
1919-1921	-	288	470 768	4 082	8,7	39	0,1	3	-	10,4	13	-							
1922-1926	-	582	950 427	5 186	5,5	7 626	8,0	9	-	15,5	847	13	373	2 023	-	2 396	266	4	
1927	23	148	242 426	483	2,0	22	0,1	1	-	6,8	22	-	-	-	-	-	-	-	
<b>1906-1927</b>	<b>-</b>	<b>1 683</b>	<b>2 313 993</b>	<b>16 238</b>	<b>-</b>	<b>7 801</b>	<b>3,4</b>	<b>18</b>	<b>-</b>	<b>10,9</b>	<b>433</b>	<b>5</b>	<b>373</b>	<b>2 023</b>	<b>-</b>	<b>2 396</b>	<b>240</b>	<b>3</b>	

## Gruppe XIV.

### Byggeindustri

*Industrie de la construction.*

			Kr.	Kr.	%	Kr.	%				Kr.	Kr.						
1895-1921	-	358 609	431 074 631	11 631 910	27,0	11 475 213	26,6	14 447	298	61,3	546	32						
1922-1926	-	65 881	110 459 257	2 812 961	25,5	4 114 693	37,3	3 822	75	58,0	1 077	62	189 015	949 342	562 500	1 700 857	445	26
1927	4724	11 773	19 513 691	432 958	22,2	694 254	35,6	753	9	64,0	922	59	38 286	213 677	67 500	319 463	424	27
<b>1895-1927</b>	<b>-</b>	<b>436 263</b>	<b>561 047 579</b>	<b>14 877 829</b>	<b>26,5</b>	<b>16 284 160</b>	<b>29,0</b>	<b>19 022</b>	<b>382</b>	<b>60,7</b>	<b>667</b>	<b>37</b>	<b>227 301</b>	<b>1163019</b>	<b>630 000</b>	<b>2 020 320</b>	<b>442</b>	<b>26</b>

Byggearbeider (opførelse og vedlikehold av hus), alle arbeider under ett.

Gruppe XIV - 1.

*Construction et entretien de maisons, tous travaux compris.*

			Kr.	Kr.	%	Kr.	%				Kr.	Kr.						
1895-1908	-	49 682	49 361 874	1 151 460	23,3	1 294 239	26,2	-	-	-	-	26						
1909-1915	-	41 416	47 680 437	1 260 275	26,4	1 226 168	25,7	2 313	48	55,8	530	30						
1916-1918	-	24 571	29 433 961	823 969	28,0	885 591	30,1	1 726	22	70,2	513	36						
1919-1921	-	20 011	35 309 070	988 752	28,0	1 187 856	33,6	1 261	23	63,0	942	59						
1922-1926	-	25 800	43 587 198	1 176 852	27,0	1 917 618	44,0	1 655	25	64,1	1 159	74	89 124	505 455	187 500	782 079	473	30
1927	3019	4 685	7 748 122	193 783	25,0	293 419	37,9	340	2	72,6	863	63	18 877	103 337	15 000	137 214	404	29
<b>1895-1927</b>	<b>-</b>	<b>166 165</b>	<b>213 120 662</b>	<b>5 595 091</b>	<b>-</b>	<b>6 804 891</b>	<b>31,9</b>	<b>7 295</b>	<b>120</b>	<b>62,6</b>	<b>750</b>	<b>41</b>	<b>108 001</b>	<b>608 792</b>	<b>202 500</b>	<b>919 293</b>	<b>461</b>	<b>30</b>

Kanaler, sluser, dammer (nyanlegg og større reparasjoner). Vassdragsreguleringer.  
*Canaux, écluses et barrages (construction et grandes réparations).*

Gruppe XIV - 3.

*Régularisation de cours d'eaux.*

År Année	Antall bedrifter Nombre d'établissements	Antall årsverk (à 300 arbeidsdager) Années de travail	Arbeidslønn (beregnet etter I. F. L. § 11, kfr. §§ 6 og 7) Salaires gagnés	Premieinntekt Mont. des primes		Belastning Charges		Godkjente ulykker Acc. recon.			Kostende pr. Cout par		Antall tapte arbeidsdager Nombre de journées de travail perdues						
				total total	Tariffsa Taux du tarif	total total	i % av arb- lønnen du mont. des sal.	i alt en tout	med døden tilf. ayant entraîné la mort	pr. 1000 årsv. par 1000 ann. de trav.	godkj. ulykke acc. recon.	årsverk ann. de trav	Sydom Maladie	Invaliddet Invalidité	Død Mort	Sum Total	pr. godkjent ulykke par. acc. rec.	pr. årsverk par ann. de trav	
			Kr.	Kr.	%	Kr.	%				Kr.	Kr.							
1895-1908	-	3 565	3 947 291	85 994	21,8	185 072	46,9	-	-	-	-	52							
1909-1915	-	1 689	2 200 980	72 736	33,0	102 084	46,4	154	7	91,2	663	60							
1916-1918	-	1 214	1 431 285	57 245	40,0	35 548	24,8	50	1	41,2	711	29							
1919-1921	-	563	1 001 687	41 908	41,8	28 416	28,4	21	-	37,3	1 353	50							
1922-1926	-	431	724 784	32 615	45,0	31 906	44,0	26	1	60,3	1 227	74	1 007	1 500	7 500	10 007	385	23	
1927	10	74	124 709	5 614	45,0	27 196	218,1	8	-	108,1	3 400	368	629	10 613	-	11 242	1 405	152	
<b>1895-1927</b>	-	<b>7 536</b>	<b>9 430 736</b>	<b>296 112</b>	-	<b>410 222</b>	<b>43,5</b>	<b>259</b>	<b>9</b>	<b>65,2</b>	<b>859</b>	<b>54</b>	<b>1 636</b>	<b>12 113</b>	<b>7 500</b>	<b>21 249</b>	<b>625</b>	<b>42</b>	

Anlegg av jernbaner (også elektriske).

Gruppe XIV - 5.

*Construction des chemins de fer (y compris les chemins de fer électriques).*

År Année	Antall bedrifter Nombre d'établissements	Antall årsverk (à 300 arbeidsdager) Années de travail	Arbeidslønn (beregnet etter I. F. L. § 11, kfr. §§ 6 og 7) Salaires gagnés	Premieinntekt Mont. des primes		Belastning Charges		Godkjente ulykker Acc. recon.			Kostende pr. Cout par		Antall tapte arbeidsdager Nombre de journées de travail perdues						
				total total	Tariffsa Taux du tarif	total total	i % av arb- lønnen du mont. des sal.	i alt en tout	med døden tilf. ayant entraîné la mort	pr. 1000 årsv. par 1000 ann. de trav.	godkj. ulykke acc. recon.	årsverk ann. de trav	Sydom Maladie	Invaliddet Invalidité	Død Mort	Sum Total	pr. godkjent ulykke par. acc. rec.	pr. årsverk par ann. de trav	
			Kr.	Kr.	%	Kr.	%				Kr.	Kr.							
1895-1908	-	8 550	9 308 987	283 776	30,5	276 012	29,7	-	-	-	-	32							
1909-1915	-	990	1 138 902	36 444	32,0	39 281	34,5	57	2	57,6	689	40							
1916-1918	-	334	394 718	12 631	32,0	11 457	29,0	18	-	53,9	637	34							
1919-1921	-	89	160 209	5 127	32,0	12 371	77,2	11	1	123,6	1 125	139							
1922-1926	-	638	1 071 725	34 102	31,8	37 930	35,4	41	-	64,3	925	59	1 180	6 031	-	7 211	176	11	
1927	1	1	1 927	54	28,0	-	-	-	-	-	-	-	-	-	-	-	-	-	-
<b>1895-1927</b>	-	<b>10 602</b>	<b>12 076 468</b>	<b>372 134</b>	-	<b>377 051</b>	<b>31,2</b>	<b>127</b>	<b>3</b>	<b>61,9</b>	<b>791</b>	<b>36</b>	<b>1 180</b>	<b>6 031</b>	<b>-</b>	<b>7 211</b>	<b>176</b>	<b>11</b>	



Montering av maskiner etc., event. i forb. med fundamentering.

Gruppe XIV - 9.

Montage des machines, event. combiné avec travail de fondation.

			Kr.	Kr.	%	Kr.	%				Kr.	Kr.						
1900-1908	-	442	466 294	8 393	18,0	15 803	33,9	-	-	-	-	36						
1909-1915	-	547	618 737	11 137	18,0	1 041	1,7	9	-	16,5	116	2						
1916-1918	-	230	296 651	5 337	18,0	4 728	15,9	11	-	47,8	430	21						
1919-1921	-	387	682 268	12 286	18,0	6 009	8,8	11	-	28,4	546	16						
1922-1926	-	287	479 395	8 630	18,0	9 774	20,4	7	-	24,4	1 396	34	322	2 720	-	3 042	435	11
1927	10	39	65 555	1 180	18,0	-	-	-	-	-	-	-	-	-	-	-	-	-
<b>1900-1927</b>	-	<b>1 932</b>	<b>2 608 900</b>	<b>46 963</b>	-	<b>37 355</b>	<b>14,3</b>	<b>38</b>	-	<b>25,5</b>	<b>564</b>	<b>19</b>	<b>322</b>	<b>2 720</b>	-	<b>3 042</b>	<b>435</b>	<b>9</b>

Havnearbeider (derunder kai, molo-, dokk- og slippanlegg).

Gruppe XIV - 10.

Travaux de ports (y compris quais, jetées, docks et hangars à bateaux).

			Kr.	Kr.	%	Kr.	%				Kr.	Kr.						
1895-1908	-	4 533	4 721 452	128 163	27,1	276 724	58,6	-	-	-	-	61						
1909-1915	-	644	720 684	24 180	33,6	44 057	61,1	83	1	128,9	531	68						
1916-1918	-	1 024	1 232 534	49 257	40,0	43 955	35,7	106	3	103,5	415	43						
1919-1921	-	511	887 978	37 438	42,2	48 426	54,5	56	-	109,6	865	95						
1922-1926	-	382	647 320	29 128	45,0	121 660	187,9	71	3	185,9	1 714	318	3 693	21 140	22 500	47 333	667	124
1927	34	41	64 579	2 909	45,0	6 007	93,0	9	-	219,5	667	147	430	927	-	1 357	151	33
<b>1895-1927</b>	-	<b>7 135</b>	<b>8 274 547</b>	<b>271 075</b>	-	<b>540 829</b>	<b>65,4</b>	<b>325</b>	<b>7</b>	<b>124,9</b>	<b>806</b>	<b>76</b>	<b>4 123</b>	<b>22 067</b>	<b>22 500</b>	<b>48 690</b>	<b>609</b>	<b>115</b>

## Tunnelbygning.

## Construction de tunnels.

## Gruppe XIV - 11.

År Année	Antall bedrifter Nombre d'établissements	Antall årsverk (à 300 arbeidsdager) Années de travail	Arbeidslønn (beregnet etter I. F. L. § 11, kfr. §§ 6 og 7) Salaires gagnés	Premieinntekt Mont. des primes		Belastning Charges		Godkjente ulykker Acc. recon.			Kostende pr. Cout par		Antall tapte arbeidsdager Nombre de journées de travail perdues						
				total total	Tariffisats Taux au tarif	total total	i ‰ av arb.- lønnen ‰ du mont. des sal.	i alt en tout	med døden tilf. ayant entraîné la mort	pr. 1000 årsv. par 1000 ann. de trav.	godkj. ulykke acc. recon.	årsverk ann. de trav.	Sygdøm Maladie	Invaliditet Invalidité	Død Mort	Sum Total	pr. godkjent ulykke par. acc. rec.	pr. årsverk par ann. de trav.	
1895-1908	-	1 607	Kr. 1 892 925	Kr. 56 678	29,9	Kr. 116 811	61,7	-	-	-	-	73							
1909-1915	-	335	394 080	14 580	37,0	1 162	2,9	22	-	65,7	53	3							
1916-1918	-	28	34 929	2 095	60,0	86	2,5	-	-	-	-	3							
1919-1921	-	61	107 719	6 463	60,0	2 674	24,8	2	-	32,8	1 337	44							
1922-1926	-	55	92 573	5 555	60,0	6 698	72,4	2	-	36,4	3 349	122	51	-	-		51	26	1
1927	1	45	74 873	4 492	60,0	675	9,0	6	-	133,3	113	15	104	-	-		104	17	2
<b>1895-1927</b>	<b>-</b>	<b>2 131</b>	<b>2 597 099</b>	<b>89 863</b>	<b>-</b>	<b>128 106</b>	<b>49,3</b>	<b>32</b>	<b>-</b>	<b>61,1</b>	<b>352</b>	<b>60</b>	<b>155</b>	<b>-</b>	<b>-</b>		<b>155</b>	<b>19</b>	<b>2</b>

## Veibygning.

## Construction de routes.

## Gruppe XIV - 12.

År Année	Antall bedrifter Nombre d'établissements	Antall årsverk (à 300 arbeidsdager) Années de travail	Arbeidslønn (beregnet etter I. F. L. § 11, kfr. §§ 6 og 7) Salaires gagnés	Premieinntekt Mont. des primes		Belastning Charges		Godkjente ulykker Acc. recon.			Kostende pr. Cout par		Antall tapte arbeidsdager Nombre de journées de travail perdues						
				total total	Tariffisats Taux au tarif	total total	i ‰ av arb.- lønnen ‰ du mont. des sal.	i alt en tout	med døden tilf. ayant entraîné la mort	pr. 1000 årsv. par 1000 ann. de trav.	godkj. ulykke acc. recon.	årsverk ann. de trav.	Sygdøm Maladie	Invaliditet Invalidité	Død Mort	Sum Total	pr. godkjent ulykke par. acc. rec.	pr. årsverk par ann. de trav.	
1895-1908	-	3 051	Kr. 2 921 410	Kr. 80 683	27,6	Kr. 74 485	25,5	-	-	-	-	24							
1909-1915	-	1 817	2 106 094	65 430	32,0	51 668	24,5	89	-	49,0	581	29							
1916-1918	-	626	759 076	24 297	32,0	20 061	26,4	51	-	81,5	393	32							
1919-1921	-	426	769 468	24 620	32,0	40 537	52,7	38	1	89,2	1 067	95							
1922-1926	-	695	1 172 633	35 405	30,2	59 326	50,6	46	1	66,2	1 290	85	2 528	16 104	7 500		26 132	568	38
1927	65	140	219 982	6 110	28,0	17 592	80,0	7	1	50,0	2 513	126	260	1 875	7 500		9 635	1 376	69
<b>1895-1927</b>	<b>-</b>	<b>6 755</b>	<b>7 948 663</b>	<b>236 545</b>	<b>-</b>	<b>263 669</b>	<b>33,2</b>	<b>231</b>	<b>3</b>	<b>62,4</b>	<b>815</b>	<b>39</b>	<b>2 788</b>	<b>17 979</b>	<b>15 000</b>		<b>35 767</b>	<b>675</b>	<b>43</b>

Mindre reguleringer av elver, åer og bekker; fløtningsreguleringer, elveforbygning, senkning av sjøer, myrtaoping etc.

*Aménagement des fleuves, rivières et ruisseaux, barrages, abaissement du niveau des lacs, assèchement des marais etc.*

**Gruppe XIV - 13.**

			Kr.	Kr.	%	Kr.	%				Kr.	Kr.						
1895-1908	-	3 553	3 381 643	63 585	18,8	112 954	33,4	-	-	-	-	32						
1909-1915	-	1 555	1 686 279	34 754	20,6	15 819	9,4	51	2	32,8	310	10						
1916-1918	-	527	663 433	16 526	25,0	481	0,7	10	-	19,0	48	1						
1919-1921	-	480	846 091	21 153	25,0	27 528	32,5	29	-	60,4	949	57						
1922-1926	-	872	1 504 712	35 746	23,8	58 641	39,0	63	2	72,2	931	67	2 688	9 478	15 000	27 166	431	31
1927	87	122	201 910	4 443	22,0	849	4,2	10	-	82,0	85	7	193	-	-	193	19	2
<b>1895-1927</b>	<b>-</b>	<b>7 109</b>	<b>8 284 068</b>	<b>176 207</b>	<b>-</b>	<b>216 272</b>	<b>26,1</b>	<b>163</b>	<b>4</b>	<b>45,8</b>	<b>631</b>	<b>30</b>	<b>2 881</b>	<b>9 478</b>	<b>15 000</b>	<b>27 359</b>	<b>375</b>	<b>28</b>

Cement- og betongarbeider, støpning av fundamenter, hvelv etc.

*Travaux en ciment et en béton, fondations, voutes etc.*

**Gruppe XIV - 14.**

			Kr.	Kr.	%	Kr.	%				Kr.	Kr.						
1900-1908	-	622	672 861	12 669	18,8	10 995	16,3	-	-	-	-	18						
1909-1915	-	341	408 511	8 250	20,2	1 898	4,6	23	-	67,4	83	6						
1916-1918	-	133	155 292	3 884	25,0	3 864	24,9	20	-	150,4	193	29						
1919-1921	-	126	216 823	5 421	25,0	6 752	31,1	9	-	71,4	750	54						
1922-1926	-	129	216 659	5 420	25,0	7 555	34,9	10	-	77,5	756	59	325	1 582	-	1 907	191	15
1927	7	23	38 378	959	25,0	3 789	98,7	3	-	130,4	1 263	165	38	1 500	-	1 538	513	67
<b>1900-1927</b>	<b>-</b>	<b>1 374</b>	<b>1 708 524</b>	<b>36 603</b>	<b>-</b>	<b>34 853</b>	<b>20,4</b>	<b>65</b>	<b>-</b>	<b>86,4</b>	<b>365</b>	<b>25</b>	<b>363</b>	<b>3 082</b>	<b>-</b>	<b>3 445</b>	<b>265</b>	<b>23</b>

Fundamentering og grunnmuring (eventuelt i forbindelse med stenbrytning), planeringsarbeider  
(helt eller delvis i fjell), grøftesprenning.

*Travaux de fondation et de briquetage (event. combinés avec des travaux de carrières), d'aplanissement*

**Gruppe XIV - 16.**

*(pour tous les travaux ou partiellement en pierre), creusement de fossés.*

År Année	Antall bedrifter Nombre d'établissements	Antall årsverk (à 300 arbeidsdager) Années de travail	Arbeidslønn (beregnet etter I.F.L. § 11, kr. §§ 6 og 7) Salaires gagnés	Premieinntekt Mont. des primes			Belastning Charges		Godkjente ulykker Acc. recon.			Kostende pr. Côté par		Antall tapte arbeidsdager Nombre de journées de travail perdues					
				total total	Tariffsats Taux du tarif	%	total total	i % av arb- lønnen % du mont. des sal	i alt en tout	med døden tilf. ayant entraîné la mort	pr. 1000 årsv. par 1000 ann. de trav.	godkj. acc. recon.	årsverk ann. de trav.	Sygdømt Maladie	Invaliditet Invalidité	Død Mort	Sum Total	pr. godkjent ulykke par acc. rec.	pr. årsverk par ann. de trav.
1895-1908	-	4 280	3 994 386	Kr. 72 385	% 18,1	Kr. 266 669	% 66,8	-	-	-	-	62							
1909-1915	-	2 189	2 501 778	Kr. 89 064	% 35,6	Kr. 140 358	% 56,1	234	5	106,9	600	64							
1916-1918	-	1 572	1 789 840	Kr. 106 790	% 60,0	Kr. 102 309	% 57,2	180	-	114,5	568	65							
1919-1921	-	829	1 470 178	Kr. 88 179	% 60,0	Kr. 113 177	% 77,0	119	2	143,5	951	137							
1922-1926	-	686	1 156 378	Kr. 69 390	% 60,0	Kr. 131 333	% 113,6	107	1	156,0	1 227	191	3 978	33 164	7 500	44 642	417	65	
1927	73	74	122 534	Kr. 7 353	% 60,0	Kr. 3 380	% 27,6	16	-	216,2	211	46	577	794	-	1 371	86	19	
<b>1895-1927</b>	<b>-</b>	<b>9 630</b>	<b>11 035 094</b>	<b>Kr. 433 161</b>	<b>% -</b>	<b>Kr. 757 226</b>	<b>% 68,6</b>	<b>656</b>	<b>8</b>	<b>122,6</b>	<b>741</b>	<b>79</b>	<b>4 555</b>	<b>33 958</b>	<b>7 500</b>	<b>46 013</b>	<b>374</b>	<b>61</b>	

Entreprenørforretninger (anleggs- og byggearbeider, alle slags).

**Gruppe XIV - 20.**

*Travaux d'entrepreneurs (travaux de fondation et de construction, toutes sortes).*

År Année	Antall bedrifter Nombre d'établissements	Antall årsverk (à 300 arbeidsdager) Années de travail	Arbeidslønn (beregnet etter I.F.L. § 11, kr. §§ 6 og 7) Salaires gagnés	Premieinntekt Mont. des primes			Belastning Charges		Godkjente ulykker Acc. recon.			Kostende pr. Côté par		Antall tapte arbeidsdager Nombre de journées de travail perdues					
				total total	Tariffsats Taux du tarif	%	total total	i % av arb- lønnen % du mont. des sal	i alt en tout	med døden tilf. ayant entraîné la mort	pr. 1000 årsv. par 1000 ann. de trav.	godkj. acc. recon.	årsverk ann. de trav.	Sygdømt Maladie	Invaliditet Invalidité	Død Mort	Sum Total	pr. godkjent ulykke par acc. rec.	pr. årsverk par ann. de trav.
1900-1908	-	1 902	2 003 230	Kr. 42 289	% 21,1	Kr. 77 974	% 38,9	-	-	-	-	45							
1909-1915	-	7 455	8 813 019	Kr. 252 886	% 28,7	Kr. 240 097	% 27,2	515	13	69,1	466	32							
1916-1918	-	8 188	9 607 444	Kr. 345 871	% 36,0	Kr. 244 719	% 25,5	648	11	79,1	378	30							
1919-1921	-	5 522	9 785 000	Kr. 352 263	% 36,0	Kr. 267 460	% 27,3	368	9	66,6	727	48							
1922-1926	-	6 108	10 251 442	Kr. 308 937	% 30,1	Kr. 353 189	% 34,5	484	7	79,2	730	58	19 123	72 564	52 500	144 187	298	24	
1927	46	1 647	2 766 754	Kr. 69 172	% 25,0	Kr. 111 992	% 40,5	156	1	94,7	718	68	6 098	26 045	7 500	39 643	254	24	
<b>1900-1927</b>	<b>-</b>	<b>30 822</b>	<b>43 226 889</b>	<b>Kr. 1 371 418</b>	<b>% -</b>	<b>Kr. 1 295 431</b>	<b>% 30,0</b>	<b>2 171</b>	<b>41</b>	<b>75,1</b>	<b>557</b>	<b>42</b>	<b>25 221</b>	<b>98 609</b>	<b>60 000</b>	<b>183 830</b>	<b>287</b>	<b>24</b>	

Utbygning av kraftanlegg samt alle i forbindelse dermed forekommende arbeider.

Gruppe XIV - 22.

*Aménagement de stations d'énergie électrique avec tous les travaux y afférents.*

			Kr.	Kr.	% <sub>00</sub>	Kr.	% <sub>00</sub>				Kr.	Kr.						
1909-1915	-	10 977	13 073 306	462 285	35,4	554 385	42,4	1 453	36	132,4	382	51						
1916-1918	-	10 922	13 006 891	646 395	49,7	353 921	27,2	806	23	73,8	439	32						
1919-1921	-	12 577	21 657 304	1 079 143	49,8	584 863	27,0	751	21	59,7	779	47						
1922-1926	-	7 414	12 451 126	486 374	39,1	629 814	50,6	580	20	78,2	1 086	85	27 078	118 934	150 000	296 012	510	40
1927	19	672	1 127 206	31 562	28,0	30 767	27,3	40	1	59,5	769	46	2 238	7 326	7 500	17 064	427	25
<b>1909-1927</b>	<b>-</b>	<b>42 562</b>	<b>61 315 833</b>	<b>2 705 759</b>	<b>-</b>	<b>2 153 750</b>	<b>35,1</b>	<b>3 630</b>	<b>101</b>	<b>85,3</b>	<b>592</b>	<b>51</b>	<b>29 316</b>	<b>126 260</b>	<b>157 500</b>	<b>313 076</b>	<b>505</b>	<b>39</b>

Fabrikklegg o. l. (store) alle arbeider under ett.

Gruppe XIV - 23.

*Aménagement d'usines (grands) etc., tous travaux compris.*

			Kr.	Kr.	% <sub>00</sub>	Kr.	% <sub>00</sub>				Kr.	Kr.						
1915	-	1 630	1 953 661	70 225	36,0	23 505	12,0	217	2	133,1	108	14						
1916-1918	-	5 985	7 808 761	279 955	36,0	123 391	15,8	374	5	62,5	330	21						
1919-1921	-	3 918	6 784 252	244 232	36,0	161 030	23,7	235	6	60,0	685	41						
1922-1926	-	1 166	1 960 182	58 055	29,6	28 246	14,4	40	-	34,3	706	24	1 367	5 163	-	6 530	163	6
1927	12	439	736 714	18 418	25,0	14 271	19,4	15	-	34,2	951	33	892	4 384	-	5 276	352	12
<b>1915-1927</b>	<b>-</b>	<b>13 138</b>	<b>19 243 570</b>	<b>670 885</b>	<b>-</b>	<b>350 443</b>	<b>18,2</b>	<b>881</b>	<b>13</b>	<b>67,1</b>	<b>398</b>	<b>27</b>	<b>2 259</b>	<b>9 547</b>	<b>-</b>	<b>11 806</b>	<b>215</b>	<b>7</b>

## Gruppe XIV - 25.

Murerarbeide.  
Travaux de maçonnerie.

År Année	Antall bedrifter Nombre d'établissements	Antall årsverk (à 300 arbeidsdager) Années de travail	Arbeidslønn (beregnet etter I.F.L. § 11, kfr. §§ 6 og 7) Salaires gagnés	Premieinntekt Mont. des primes		Belastning Charges		Godkjente ulykker Acc. recon.				Kostende pr. Cout par		Antall tapte arbeidsdager Nombre de journées de travail perdues					
				total total	Tariffsats Taux du tarif	total total	i ‰ av arb.- lønnen ‰ du mont. des sal.	i alt en tout	med deden tilf. ayant entraîné la mort	pr. 1000 årsv. par 1000 ann. de trav	godkj. ulykke acc. recon.	årsverk ann. de trav	Sygdøm Maladie	Invaliditet Invalidité	Død Mort	Sum Total	pr. godkjent ulykke par. acc. rec.	pr. årsverk par ann. de trav	
			Kr.	Kr.	‰	Kr.	‰				Kr.	Kr.							
1895-1908	-	9 090	9 912 049	222 550	22,5	248 652	25,1	-	-	-	-	-	27						
1909-1915	-	4 154	4 804 025	134 507	28,0	100 226	20,9	180	3	43,3	557	24							
1916-1918	-	2 535	2 942 646	82 399	28,0	21 214	7,2	132	1	52,1	161	8							
1919-1921	-	1 528	2 707 376	75 815	28,0	84 441	31,2	72	2	47,1	1 173	55							
1922-1926	-	1 713	2 876 900	77 951	27,1	119 100	41,4	97	1	56,6	1 228	70	4 185	23 809	7 500	35 494	366	21	
1927	85	361	605 020	15 125	25,0	34 299	56,7	17	-	47,1	2 018	95	974	12 008	-	12 982	764	36	
<b>1895-1927</b>	<b>-</b>	<b>19 381</b>	<b>23 848 016</b>	<b>608 347</b>	<b>-</b>	<b>607 932</b>	<b>25,5</b>	<b>498</b>	<b>7</b>	<b>48,4</b>	<b>718</b>	<b>31</b>	<b>5 159</b>	<b>35 817</b>	<b>7 500</b>	<b>48 476</b>	<b>425</b>	<b>23</b>	

## Gruppe XIV - 26.

Tømmermannsarbeide.  
Travaux de charpente.

			Kr.	Kr.	‰	Kr.	‰				Kr.	Kr.							
1895-1908	-	3 718	3 146 171	69 759	22,2	146 785	46,7	-	-	-	-	39							
1909-1915	-	339	384 999	13 936	36,2	6 442	16,7	21	-	61,9	307	19							
1916-1918	-	24	36 378	1 455	40,0	7	0,2	-	-	-	-	-							
1919-1921	-	-	427	17	40,0	14 759	34 564,4	1	1	-	14759	-							
1922-1926	-	2	3 300	132	40,0	8 495	2 574,2	1	-	500,0	8495	4248	17	-	-	17	9	9	
1927	3	1	1 785	72	40,0	-	-	-	-	-	-	-	-	-	-	-	-	-	
<b>1895-1927</b>	<b>-</b>	<b>4 084</b>	<b>3 573 060</b>	<b>85 371</b>	<b>-</b>	<b>176 488</b>	<b>49,4</b>	<b>23</b>	<b>1</b>	<b>62,8</b>	<b>1 282</b>	<b>43</b>	<b>17</b>	<b>-</b>	<b>-</b>	<b>17</b>	<b>17</b>	<b>6</b>	

## Malararbeide (på eller i bygninger etc.).

## Gruppe XIV - 27.

## Travaux de peinture (des bâtiments etc.).

			Kr.	Kr.	%o	Kr.	%o				Kr.	Kr.						
1895-1908	-	12 523	12 144 016	163 511	13,5	136 709	11,3	-	-	-	-	11						
1909-1915	-	8 464	9 119 288	93 903	10,3	129 234	14,2	196	8	23,2	659	15						
1916-1918	-	4 406	4 899 203	58 767	12,0	82 287	16,8	105	3	23,8	784	19						
1919-1921	-	3 917	6 791 909	90 298	13,3	141 856	20,9	105	5	26,8	1 351	36						
1922-1926	-	5 560	9 181 040	128 562	14,0	168 306	18,3	131	3	23,6	1 285	30	9 741	40 286	22 500	72 527	554	13
1927	448	947	1 558 438	21 815	14,0	39 738	25,5	38	2	40,1	1 046	42	3 102	11 424	15 000	29 526	777	31
<b>1895-1927</b>	<b>-</b>	<b>35 817</b>	<b>43 693 894</b>	<b>556 856</b>	<b>-</b>	<b>698 130</b>	<b>16,0</b>	<b>575</b>	<b>21</b>	<b>24,7</b>	<b>970</b>	<b>19</b>	<b>12 843</b>	<b>51 710</b>	<b>37 500</b>	<b>102 053</b>	<b>604</b>	<b>16</b>

## Glassmesterarbeide (på bygninger etc.).

## Gruppe XIV - 28.

## Taille et pose des vitres.

			Kr.	Kr.	%o	Kr.	%o				Kr.	Kr.						
1895-1908	-	466	301 900	2 700	8,9	4 825	16,0	-	-	-	-	10						
1909-1915	-	260	267 893	2 819	10,5	4 611	17,2	16	-	61,5	288	18						
1916-1918	-	245	283 233	3 436	12,0	6 503	23,0	18	-	73,5	361	27						
1919-1921	-	199	350 137	4 649	13,3	1 616	4,6	9	-	45,2	180	8						
1922-1926	-	314	524 451	7 342	14,0	16 136	30,8	20	1	63,7	807	51	956	3 963	7 500	12 419	621	40
1927	31	73	121 767	1 705	14,0	689	5,7	5	-	68,5	138	9	100	71	-	171	34	2
<b>1895-1927</b>	<b>-</b>	<b>1 557</b>	<b>1 849 381</b>	<b>22 651</b>	<b>-</b>	<b>34 380</b>	<b>18,6</b>	<b>68</b>	<b>1</b>	<b>62,3</b>	<b>433</b>	<b>22</b>	<b>1 056</b>	<b>4 034</b>	<b>7 500</b>	<b>12 590</b>	<b>504</b>	<b>33</b>

Bygningsblikkenslagerarbeide.  
Ferblanterie pour bâtiments.

Gruppe XIV - 30.

År Année	Antall bedrifter Nombre d'établissements	Antall årsverk (à 300 arbeidsdager) Années de travail	Arbeidslønn (beregnet etter I.F.L. § 11, kfr. §§ 6 og 7) Salaires gagnés	Premieinntekt Mont. des primes		Belasting Charges		Godkjente ulykker Acc. recon.				Kostende pr. Côté par		Antall tapte arbeidsdager Nombre de journées de travail perdues								
				total total	Tariffsats Taux du tarif	total total	i % av arb.- lønnen % du mont. des sal.	i alt en tout	med døden tilf. agant entraîné la mort	pr. 1000 årsv. par 1000 ann. de trav	godkj. ulykke acc. recon.	årsverk ann. de trav	Sygdrom Maladie	Invalditet Invalité	Død Mort	Sum Total	pr. godkjent ulykke par. acc. rec.	pr. årsverk par ann. de trav				
1895-1908	-	1 021	Kr. 876 111	Kr. 26 922	30,7	Kr. 45 965	52,5	-	-	-	-	-	45									
1909-1915	-	725	697 236	26 810	38,5	41 604	59,7	67	3	92,4	621	57										
1916-1918	-	410	430 212	21 532	50,0	16 537	38,4	42	1	102,4	394	40										
1919-1921	-	329	552 122	27 620	50,0	21 743	39,4	26	-	79,0	836	66										
1922-1926	-	476	776 860	38 877	50,0	74 511	95,9	56	5	117,6	1 331	157	3 080	10 077	37 500	50 657	905	106				
1927	164	112	181 876	9 098	50,0	31 426	172,8	10	2	89,3	3 143	281	610	5 364	15 000	20 974	2 097	187				
<b>1895-1927</b>	-	<b>3 073</b>	<b>3 514 417</b>	<b>150 859</b>	-	<b>231 786</b>	<b>66,0</b>		<b>201</b>	<b>11</b>	<b>98,0</b>	<b>921</b>	<b>75</b>	<b>3 690</b>	<b>15 441</b>	<b>52 500</b>	<b>71 631</b>	<b>1 085</b>	<b>122</b>			

Bygningssnekkerarbeide.  
Menuiserie pour bâtiments.

Gruppe XIV - 31.

År Année	Antall bedrifter Nombre d'établissements	Antall årsverk (à 300 arbeidsdager) Années de travail	Arbeidslønn (beregnet etter I.F.L. § 11, kfr. §§ 6 og 7) Salaires gagnés	Premieinntekt Mont. des primes		Belasting Charges		Godkjente ulykker Acc. recon.				Kostende pr. Côté par		Antall tapte arbeidsdager Nombre de journées de travail perdues								
				total total	Tariffsats Taux du tarif	total total	i % av arb.- lønnen % du mont. des sal.	i alt en tout	med døden tilf. agant entraîné la mort	pr. 1000 årsv. par 1000 ann. de trav	godkj. ulykke acc. recon.	årsverk ann. de trav	Sygdrom Maladie	Invalditet Invalité	Død Mort	Sum Total	pr. godkjent ulykke par. acc. rec.	pr. årsverk par ann. de trav				
1895-1908	-	1 105	Kr. 1 082 252	Kr. 21 475	19,8	Kr. 43 550	40,2	-	-	-	-	39										
1909-1915	-	419	496 085	10 471	21,1	7 665	15,5	20	1	47,7	383	18										
1916-1918	-	167	182 614	5 110	28,0	1 811	9,9	15	-	89,8	121	11										
1919-1921	-	116	202 923	5 688	28,0	1 942	9,6	5	-	43,1	388	17										
1922-1926	-	140	234 946	6 305	26,8	12 785	54,4	4	-	28,6	3 196	91	368	3 699	-	4 067	1 017	29				
1927	24	25	41 966	1 050	25,0	207	4,9	1	-	40,0	207	8	23	-	-	23	23	1				
<b>1895-1927</b>	-	<b>1 972</b>	<b>2 240 786</b>	<b>50 099</b>	-	<b>67 960</b>	<b>30,3</b>		<b>45</b>	<b>1</b>	<b>51,9</b>	<b>540</b>	<b>35</b>	<b>391</b>	<b>3 699</b>	-	<b>4 090</b>	<b>818</b>	<b>25</b>			



Gass-, vann- og kloakkledningsarbeide (også gravning) samt innlegging av varmeapparater.  
**Gruppe XIV – 32.** *Installation de gaz, d'eau, d'égouts (y compris les terrassements) et de chauffage.*

			Kr.	Kr.	%	Kr.	%				Kr.	Kr.						
1895-1908	-	4 971	4 550 850	49 922	11,0	64 571	14,2	-	-	-	-	13						
1909-1915	-	3 739	3 935 191	48 550	12,3	35 495	9,0	121	4	32,4	293	9						
1916-1918	-	2 699	3 170 565	44 401	14,0	26 372	8,3	124	2	45,9	213	10						
1919-1921	-	2 575	4 512 230	63 173	14,0	54 141	12,0	105	1	40,8	516	21						
1922-1926	-	3 370	5 616 362	70 108	12,5	95 217	17,0	113	1	33,5	843	28	6 070	23 682	7 500	37 252	330	11
1927	136	644	1 063 997	10 637	10,0	2 554	2,4	20	-	31,1	128	4	426	775	-	1 201	60	2
<b>1895-1927</b>	<b>-</b>	<b>17 998</b>	<b>22 849 195</b>	<b>286 791</b>	<b>-</b>	<b>278 350</b>	<b>12,2</b>	<b>483</b>	<b>8</b>	<b>37,1</b>	<b>441</b>	<b>16</b>	<b>6 496</b>	<b>24 457</b>	<b>7 500</b>	<b>38 453</b>	<b>289</b>	<b>10</b>

Tapetserarbeide.  
*Tapisseries.*

**Gruppe XIV – 33.**

			Kr.	Kr.	%	Kr.	%				Kr.	Kr.						
1895-1908	-	267	240 471	2 187	9,1	61	0,3	-	-	-	-	-						
1909-1915	-	213	237 231	2 367	10,0	1 898	8,0	10	-	46,9	189	9						
1916-1918	-	178	204 740	2 053	10,0	773	3,8	8	-	44,9	97	4						
1919-1921	-	175	305 319	3 057	10,0	294	1,0	3	-	17,1	98	2						
1922-1926	-	260	433 727	3 695	8,5	1 491	3,4	4	-	15,4	373	6	227	-	-	227	57	1
1927	21	42	70 933	429	6,0	118	1,7	1	-	23,8	118	3	25	-	-	25	25	1
<b>1895-1927</b>	<b>-</b>	<b>1 135</b>	<b>1 492 421</b>	<b>13 788</b>	<b>-</b>	<b>4 635</b>	<b>3,1</b>	<b>26</b>	<b>-</b>	<b>30,0</b>	<b>175</b>	<b>4</b>	<b>252</b>	<b>-</b>	<b>-</b>	<b>252</b>	<b>50</b>	<b>1</b>

## Innlegning av elektrisk lys og kraft (små anlegg), ringeledninger og hustelefoner.

Montage de petites installations électriques (lumière et énergie), de sonneries et de téléphones domestiques etc.

## Gruppe XIV - 34.

År Année	Antall bedrifter Nombre d'établissements	Antall årsverk (à 300 arbeidsdager) Années de travail	Arbeidslønn (beregnet etter I.F.L. § 11, kfr. §§ 6 og 7) Salaires gagnés	Premieinntekt Mont. des primes		Belastning Charges		Godkjente ulykker Acc. recon.			Kostende pr. Côté par		Antall tapte arbeidsdager Nombre de journées de travail perdues					
				total total	Tariffsafts Taux du tarif	total total	i ‰ av arb.- lønnen ‰ du mont. des sal.	i alt en tout	med dødne tilf. ayant entraîné la mort	pr. 1000 årsv. par 1000 ann. de trav.	godkj. ulykke acc. recon.	årsverk ann. de trav.	Sygdøm Maladie	Invaliditet Invalidité	Død Mort	Sum Total	pr. godkjent ulykke par acc. rec.	pr. årsverk par ann. de trav.
1900-1908	-	1 894	1 669 398	Kr. 20 933	12,5	Kr. 16 632	10,0	-	-	-	-	9						
1909-1915	-	5 509	5 033 721	Kr. 58 503	11,6	Kr. 46 267	9,2	111	3	20,1	417	8						
1916-1918	-	3 733	4 107 316	Kr. 41 083	10,0	Kr. 22 951	5,6	110	-	29,5	208	6						
1919-1921	-	3 879	6 714 134	Kr. 67 144	10,0	Kr. 23 729	3,5	109	1	28,1	218	6						
1922-1926	-	4 572	7 425 042	Kr. 63 400	8,5	Kr. 77 946	10,5	101	-	22,1	772	17	4 041	21 398	-	25 439	252	6
1927	190	771	1 244 673	Kr. 7 462	6,0	Kr. 13 993	11,2	12	-	15,6	1 166	18	621	3 494	-	4 115	343	5
<b>1900-1927</b>	-	<b>20 358</b>	<b>26 194 284</b>	<b>Kr. 258 525</b>	-	<b>Kr. 201 518</b>	<b>7,7</b>	<b>443</b>	<b>4</b>	<b>24,0</b>	<b>415</b>	<b>10</b>	<b>4 662</b>	<b>24 892</b>	-	<b>29 554</b>	<b>262</b>	<b>6</b>

Montering og reparasjon av telegraf- og telefonlinjer (inkl. apparater) samt av elektr. maskiner og ledninger for kraftoverføring, lysanlegg og elektr. sporveier.

Montage et réparation de lignes télégraphiques et téléphoniques, (y compris les appareils), montage de machines électriques

Gruppe XIV - 35. et de conduites pour transfert d'énergie, installation de lumière et tramways électriques.

År Année	Antall bedrifter Nombre d'établissements	Antall årsverk (à 300 arbeidsdager) Années de travail	Arbeidslønn (beregnet etter I.F.L. § 11, kfr. §§ 6 og 7) Salaires gagnés	Premieinntekt Mont. des primes		Belastning Charges		Godkjente ulykker Acc. recon.			Kostende pr. Côté par		Antall tapte arbeidsdager Nombre de journées de travail perdues					
				total total	Tariffsafts Taux du tarif	total total	i ‰ av arb.- lønnen ‰ du mont. des sal.	i alt en tout	med dødne tilf. ayant entraîné la mort	pr. 1000 årsv. par 1000 ann. de trav.	godkj. ulykke acc. recon.	årsverk ann. de trav.	Sygdøm Maladie	Invaliditet Invalidité	Død Mort	Sum Total	pr. godkjent ulykke par acc. rec.	pr. årsverk par ann. de trav.
1895-1908	-	4 025	3 643 987	Kr. 74 240	20,4	Kr. 48 785	13,4	-	-	-	-	12						
1909-1915	-	3 817	4 049 234	Kr. 64 512	16,0	Kr. 52 338	12,9	151	3	39,6	347	14						
1916-1918	-	2 304	2 639 443	Kr. 42 233	16,0	Kr. 22 361	8,5	74	1	32,1	302	10						
1919-1921	-	2 372	4 129 299	Kr. 66 075	16,0	Kr. 74 996	18,2	72	2	30,4	1 042	32						
1922-1926	-	3 525	5 898 781	Kr. 85 829	14,6	Kr. 59 507	10,1	80	-	22,7	744	17	3 853	12 771	-	16 624	208	5
1927	116	483	804 542	Kr. 9 656	12,0	Kr. 28 286	35,2	15	-	31,1	1 886	59	890	8 387	-	9 277	618	19
<b>1895-1927</b>	-	<b>16 526</b>	<b>21 165 286</b>	<b>Kr. 342 545</b>	-	<b>Kr. 286 273</b>	<b>13,5</b>	<b>392</b>	<b>6</b>	<b>31,4</b>	<b>603</b>	<b>17</b>	<b>4 743</b>	<b>21 158</b>	-	<b>25 901</b>	<b>273</b>	<b>6</b>

Nedlegning av gulvfliser, pålegning av gulv- og annen beklædningsmasse, cementering av gulv, gårdsrum og fortaug.  
**Gruppe XIV - 36.** *Carrelage, parquetage, betonnage de cours, trottoirs etc.*

			Kr.	Kr.	‰	Kr.	‰				Kr.	Kr.						
1895-1908	-	104	128 517	564	4,4	185	1,4	-	-	-	-	2						
1909-1915	-	176	208 217	834	4,0	1 999	9,6	3	-	17,0	666	11						
1916-1918	-	222	261 419	1 045	4,0	255	1,0	6	-	27,0	43	1						
1919-1921	-	278	482 849	1 935	4,0	9 092	18,8	10	-	36,0	909	33						
1922-1926	-	417	699 949	2 799	4,0	7 524	10,7	15	1	36,0	502	18	684	1 500	7 500	9 684	646	23
1927	22	93	157 018	629	4,0	398	2,5	1	-	10,8	398	4	92	-	-	92	92	1
<b>1895-1927</b>	-	<b>1 290</b>	<b>1 937 969</b>	<b>7 806</b>	-	<b>19 453</b>	<b>10,0</b>	<b>35</b>	<b>1</b>	<b>29,5</b>	<b>549</b>	<b>15</b>	<b>776</b>	<b>1 500</b>	<b>7 500</b>	<b>9 776</b>	<b>611</b>	<b>19</b>

Gips- og stukkaturarbeide.  
**Gruppe XIV - 37.** *Ouvrages de plâtrage et de stuc.*

			Kr.	Kr.	‰	Kr.	‰				Kr.	Kr.						
1895-1908	-	487	567 732	11 914	21,0	3 762	6,6	-	-	-	-	8						
1909-1915	-	193	233 707	4 674	20,0	2 096	9,0	6	-	31,1	349	11						
1916-1918	-	162	189 800	3 794	20,0	2 248	11,8	6	-	37,0	375	14						
1919-1921	-	124	217 862	4 356	20,0	5 475	25,1	5	-	40,3	1 095	44						
1922-1926	-	89	150 149	3 002	20,0	1 455	9,7	6	-	67,4	243	16	201	-	-	201	34	2
1927	5	16	27 376	548	20,0	-	-	-	-	-	-	-	-	-	-	-	-	-
<b>1895-1927</b>	-	<b>1 071</b>	<b>1 386 626</b>	<b>28 288</b>	-	<b>15 036</b>	<b>10,8</b>	<b>23</b>	-	<b>39,4</b>	<b>486</b>	<b>14</b>	<b>201</b>	-	-	<b>201</b>	<b>34</b>	<b>2</b>

## Gruppe XV.

## Transportbedrift, lagerarbeide og istrafikk.

Industrie des transport, entrepôts, production et commerce de la glace.

År Année	Antall bedrifter Nombre d'établissements	Antall årsverk (à 300 arbeidsdager) Années de travail	Arbeidslønn (beregnet etter I.F.L. § 11, kfr. §§ 6 og 7) Salaires gagnés	Premieinntekt Mont. des primes		Belastning Charges		Godkjente ulykker Acc. recon.			Kostende pr. Coût par		Antall tapte arbeidsdager Nombre de journées de travail perdues						
				total total	Tariffsaft Taux de tarif	total total	i % av arb.- lønner % du mont des sal.	i alt en tout	med døden tilf. ayant entraîné la mort	pr. 1000 årsv. par 1000 ann. de trav	godkj. ulykke acc. recon.	årsverk ann. de trav	Sygdом Maladie	Invaliditet Invaliddité	Død Mort	Sum Total	pr. godkjent ulykke par acc. rec.	pr. årsverk par ann. de trav	
			Kr.	Kr.	%	Kr.	%				Kr.	Kr.							
1895-1921	-	356 534	393 541 562	7 809 850	19,8	8 069 677	20,5	13 284	252	62,3	419	23							
1922-1926	-	86 302	143 745 179	2 973 848	20,7	4 011 091	27,9	5 263	79	61,0	762	46	233 369	904 770	592 500	1 730 639	329	20	
1927	3864	17 023	27 976 699	537 282	19,2	686 746	24,5	1 092	16	64,1	628	40	44 760	179 342	120 000	344 102	315	20	
<b>1895-1927</b>	-	<b>459 859</b>	<b>565 263 440</b>	<b>11 320 980</b>	<b>20,0</b>	<b>12 768 674</b>	<b>22,6</b>	<b>19 639</b>	<b>347</b>	<b>62,1</b>	<b>523</b>	<b>28</b>	<b>278 129</b>	<b>1084 112</b>	<b>712 500</b>	<b>2 074 741</b>	<b>326</b>	<b>20</b>	

## Jernbanedrift (privat).

## Gruppe XV - 1.

Exploitation des chemins de fer (d'intérêt privé).

			Kr.	Kr.	%	Kr.	%				Kr.	Kr.						
1895-1908	-	12 409	10 286 479	181 086	17,6	90 907	8,8	-	-	-	-	7						
1909-1915	-	4 492	4 480 821	54 106	12,0	80 074	17,9	89	9	19,8	900	18						
1916-1918	-	2 429	2 831 234	33 975	12,0	42 200	14,9	104	2	42,8	406	17						
1919-1921	-	2 227	3 884 597	46 610	12,0	38 527	9,9	62	3	27,8	621	17						
1922-1926	-	3 066	5 148 793	57 755	11,2	57 911	11,2	71	2	23,2	816	19	2 351	6 906	15 000	24 257	342	8
1927	12	564	946 252	9 462	10,0	2 501	2,6	9	-	16,0	278	4	371	122	-	493	55	1
<b>1895-1927</b>	-	<b>25 187</b>	<b>27 578 176</b>	<b>382 994</b>		<b>312 120</b>	<b>11,3</b>	<b>335</b>	<b>16</b>	<b>26,2</b>	<b>656</b>	<b>12</b>	<b>2 722</b>	<b>7 028</b>	<b>15 000</b>	<b>24 750</b>	<b>309</b>	<b>7</b>

Sporveisdrift, ekskl. kraftstasjon.

Gruppe XV - 2.

*Exploitation de tramways par l'électricité (usines d'électricité non-comprises.)*

			Kr.	Kr.	%	Kr.	%				Kr.	Kr.						
1895-1908	-	6 940	6 655 813	80 467	12,1	82 964	12,5	-	-	-	-	12						
1909-1915	-	6 932	7 953 159	95 438	12,0	48 252	6,1	241	-	34,8	200	7						
1916-1918	-	3 756	4 386 318	52 641	12,0	24 672	5,6	158	4	42,1	156	7						
1919-1921	-	4 215	7 408 019	79 369	10,7	66 415	9,0	132	3	31,3	503	16						
1922-1926	-	7 984	13 411 868	123 328	9,2	124 506	9,3	231	3	28,9	539	16	8 239	26 597	22 500	57 336	248	7
1927	7	1 595	2 679 250	21 433	8,0	11 581	4,3	37	-	23,2	313	7	1 049	3 947	-	4 996	135	3
<b>1895-1927</b>	-	<b>31 422</b>	<b>42 494 427</b>	<b>452 676</b>	-	<b>358 390</b>	<b>8,4</b>	<b>799</b>	<b>10</b>	<b>32,6</b>	<b>343</b>	<b>11</b>	<b>9 288</b>	<b>30 544</b>	<b>22 500</b>	<b>62 332</b>	<b>233</b>	<b>7</b>

Lastning og lossning av skib. Lektetrafikk. Dampskibsekspedisjon.

Gruppe XV - 5.

*Chargement et déchargement de navires. Transport par allegès.*

			Kr.	Kr.	%	Kr.	%				Kr.	Kr.						
1895-1908	-	26 206	27 223 884	698 454	25,7	1 107 971	40,7	-	-	-	-	42						
1909-1915	-	23 117	28 089 117	1 012 828	36,1	1 191 601	42,4	3 330	56	144,0	358	52						
1916-1918	-	11 237	13 425 395	604 189	45,0	517 499	38,5	1 463	20	130,2	354	46						
1919-1921	-	9 146	16 232 078	730 171	45,0	659 320	40,6	1 094	16	119,6	603	72						
1922-1926	-	16 642	28 108 757	1 211 682	43,1	1 708 687	60,8	2 295	41	137,9	745	103	95 670	365 332	307 500	768 502	335	46
1927	524	3 437	5 782 799	231 447	40,0	255 857	44,2	480	6	139,7	533	74	19 635	65 602	45 000	130 237	271	38
<b>1895-1927</b>	-	<b>89 785</b>	<b>118 862 030</b>	<b>4 488 771</b>	-	<b>5 440 935</b>	<b>45,8</b>	<b>8 662</b>	<b>139</b>	<b>136,2</b>	<b>497</b>	<b>61</b>	<b>115 305</b>	<b>430 934</b>	<b>352 500</b>	<b>898 739</b>	<b>324</b>	<b>45</b>

## Transport- og spedisjonsforretninger med eller uten tilh. lagerarbeide. Renovasjon av bygninger.

Gruppe XV - 6. *Travail de transport et de spédition, avec ou sans travail d'entrepôts y compris. Vidanges.*

År Année	Antall bedrifter Nombre d'établissements	Antall årsverk (à 300 arbeidsdager) Années de travail	Arbeidslønn (beregnet etter I.F.L. § 11, kfr. §§ 6 og 7) Salaires gagnés	Premieinntekt Mont. des primes		Belastning Charges		Godkjente ulykker Acc. recon.			Kostende pr. Côût par		Antall tapte arbeidsdager Nombre de journées de travail perdues						
				total total	Tariffsats Taux du tarif	total total	i % av arb.- lønner % du mont des sal.	i alt en tout	med døden tilh. ayant entraîné la mort	pr. 1000 årsv. par 1000 ann. de trav	godkj. ulykke acc. recon.	årsverk ann. de trav	Sygdøm Maladie	Invalditet Incapacité	Død Mort	Sum Total	pr. godkjent ulykke par acc. rec.	pr. årsverk par ann. de trav	
			Kr.	Kr.	%	Kr.	%				Kr.	Kr.							
1911-1915	-	5 741	5 937 012	94 308	15,9	120 010	20,2	309	6	53,8	388	21							
1916-1918	-	5 066	5 994 268	95 921	16,0	120 437	20,1	401	5	79,2	300	24							
1919-1921	-	5 004	8 737 435	160 801	18,4	127 453	14,6	316	4	63,1	403	25							
1922-1926	-	6 333	10 541 935	195 676	18,6	328 374	31,1	409	4	64,6	803	52	21 401	77 883	30 000	129 284	316	20	
1927	499	1 119	1 832 511	29 319	16,0	44 390	24,2	67	2	59,9	664	40	2 660	10 082	15 000	27 742	414	25	
<b>1911-1927</b>	-	<b>23 263</b>	<b>33 043 161</b>	<b>576 025</b>	-	<b>740 664</b>	<b>22,4</b>	<b>1 502</b>	<b>21</b>	<b>64,6</b>	<b>493</b>	<b>32</b>	<b>24 061</b>	<b>87 965</b>	<b>45 000</b>	<b>157 026</b>	<b>330</b>	<b>21</b>	

## Person- og vareheiser.

## Gruppe XV - 7.

## Ascenseurs pour personnes et pour marchandises.

			Kr.	Kr.	%	Kr.	%				Kr.	Kr.						
1916-1921	-	713	981 182	19 619	20,0	11 327	11,5	7	-	9,8	1 618	16						
1922-1926	-	575	941 368	18 839	20,0	7 455	7,9	8	2	13,9	932	13	206	802	15 000	16 008	2 287	28
1927	80	120	197 669	3 955	20,0	-	-	-	-	-	-	-	-	-	-	-	-	-
<b>1916-1927</b>	-	<b>1 408</b>	<b>2 120 219</b>	<b>42 413</b>	-	<b>18 782</b>	<b>8,9</b>	<b>15</b>	<b>2</b>	<b>10,7</b>	<b>1 252</b>	<b>13</b>	<b>206</b>	<b>802</b>	<b>15 000</b>	<b>16 008</b>	<b>2 287</b>	<b>23</b>

Arbeide i eller ved pakkhus og lagere.

Gruppe XV - 8.

Travail dans ou près les magasins et entrepôts.

			Kr.	Kr.	%	Kr.	%				Kr.	Kr.						
1895-1908	-	36 928	30 443 734	318 073	10,4	299 456	9,8	-	-	-	-	8						
1909-1915	-	20 371	20 583 371	205 883	10,0	159 711	7,8	522	5	25,6	306	8						
1916-1918	-	10 497	11 647 210	116 482	10,0	77 282	6,6	411	7	39,2	188	7						
1919-1921	-	11 305	19 513 673	195 194	10,0	122 060	6,3	322	-	28,5	379	11						
1922-1926	-	20 433	33 805 417	296 113	8,8	306 809	9,1	488	1	23,9	629	15	20 723	70 970	7 500	99 193	203	5
1927	1045	4 275	6 991 788	55 915	8,0	36 264	5,2	114	1	26,7	318	8	3 031	11 036	7 500	21 567	189	5
<b>1895-1927</b>	<b>-</b>	<b>103 809</b>	<b>122 985 193</b>	<b>1 187 660</b>	<b>-</b>	<b>1 001 582</b>	<b>8,1</b>	<b>1 857</b>	<b>14</b>	<b>27,8</b>	<b>376</b>	<b>10</b>	<b>23 754</b>	<b>82 006</b>	<b>15 000</b>	<b>120 760</b>	<b>201</b>	<b>5</b>

Arbeide i eller ved pakkhus og lagere med tilhørende lastning og lossning av skib (pram) eller sjøverts transport.

Travail dans ou près les magasins et entrepôts (avec charg. et décharg. de navires (gabares) ou transport par mer).

Gruppe XV - 9.

			Kr.	Kr.	%	Kr.	%				Kr.	Kr.						
1895-1908	-	23 213	18 855 114	272 691	14,5	316 109	16,8	-	-	-	-	14						
1909-1915	-	28 621	27 875 107	479 197	17,2	592 374	21,3	1 144	48	40,0	518	21						
1916-1918	-	16 586	19 509 148	429 147	22,0	340 688	17,5	767	21	46,2	444	21						
1919-1921	-	14 731	25 906 931	539 516	20,8	461 026	17,8	596	9	40,5	774	31						
1922-1926	-	22 140	36 518 976	700 907	19,2	851 170	23,3	1 017	13	45,9	837	38	51 052	205 431	97 500	353 983	348	16
1927	1188	4 181	6 675 579	120 166	18,0	211 406	31,7	262	4	62,7	807	51	12 099	52 512	30 000	94 611	361	23
<b>1895-1927</b>	<b>-</b>	<b>109 472</b>	<b>135 340 855</b>	<b>2 541 624</b>	<b>-</b>	<b>2 772 773</b>	<b>20,5</b>	<b>3 786</b>	<b>95</b>	<b>43,9</b>	<b>645</b>	<b>25</b>	<b>63 151</b>	<b>257 943</b>	<b>127 500</b>	<b>448 594</b>	<b>351</b>	<b>17</b>

## Gruppe XV - 10.

Arbeide på oplagstomter.  
Travail des chantiers de bois.

År Année	Antall bedrifter Nombre d'établissements	Antall årsverk (å 300 arbeidsdager) Années de travail	Arbeidslønn (bereg- net etter I.P.L. § 11, kfr. §§ 6 og 7) Salaires gagnés	Premieinntekt Mont. des primes		Belastning Charges		Godkjente ulykker Acc. recon.			Kostende pr. Coût par		Antall tapte arbeidsdager Nombre de journées de travail perdues					
				total total	Tariffsats Taux du tarif	total total	i ‰ av arb.- lønnen ‰ du mont. des sal.	i alt en tout	med døden tilf. ayant entraîné la mort	pr. 1000 årsv. par 1000 ann. de trav	godkj. ulykke acc. recon.	årsverk ann. de trav	Sygdøm Maladie	Invaliditet Invalidité	Død Mort	Sum Total	pr. godkjent ulykke par acc. rec.	pr. årsverk par ann. de trav
1895-1908	-	22 544	18 928 256	Kr. 271 508	15,0	Kr. 240 554	12,7	-	-	-	-	11						
1909-1915	-	1 800	1 854 131	Kr. 22 752	12,3	Kr. 35 557	19,2	67	1	37,2	531	20						
1916-1918	-	698	829 404	Kr. 11 612	14,0	Kr. 11 950	14,4	49	1	70,2	244	17						
1919-1921	-	482	846 659	Kr. 11 856	14,0	Kr. 26 277	31,0	28	1	58,1	938	55						
1922-1926	-	701	1 178 502	Kr. 15 701	13,3	Kr. 36 099	30,6	39	-	55,6	926	51	1 492	6 912	-	8 404	215	12
1927	31	101	168 478	Kr. 2 021	12,0	Kr. 91	0,5	-	-	-	-	-	-	-	-	-	-	-
<b>1895-1927</b>	<b>-</b>	<b>26 326</b>	<b>23 805 430</b>	<b>Kr. 335 450</b>	<b>-</b>	<b>Kr. 350 528</b>	<b>14,7</b>	<b>183</b>	<b>3</b>	<b>48,4</b>	<b>597</b>	<b>13</b>	<b>1 492</b>	<b>6 912</b>	<b>-</b>	<b>8 404</b>	<b>215</b>	<b>10</b>

Arbeide på oplagstomter inkl. lastning og lossning av skib (pram) eller sjøverts transport.

Travail des chantiers compris avec charg. et décharg. de navires (gabares) ou transport par mer.

## Gruppe XV - 11.

År Année	Antall bedrifter Nombre d'établissements	Antall årsverk (å 300 arbeidsdager) Années de travail	Arbeidslønn (bereg- net etter I.P.L. § 11, kfr. §§ 6 og 7) Salaires gagnés	Premieinntekt Mont. des primes		Belastning Charges		Godkjente ulykker Acc. recon.			Kostende pr. Coût par		Antall tapte arbeidsdager Nombre de journées de travail perdues					
				total total	Tariffsats Taux du tarif	total total	i ‰ av arb.- lønnen ‰ du mont. des sal.	i alt en tout	med døden tilf. ayant entraîné la mort	pr. 1000 årsv. par 1000 ann. de trav	godkj. ulykke acc. recon.	årsverk ann. de trav	Sygdøm Maladie	Invaliditet Invalidité	Død Mort	Sum Total	pr. godkjent ulykke par acc. rec.	pr. årsverk par ann. de trav
1900-1908	-	202	170 903	Kr. 3 025	17,7	Kr. 1 069	7,0	-	-	-	-	5						
1909-1915	-	3 684	3 831 565	Kr. 71 208	18,6	Kr. 48 565	12,7	200	2	54,3	243	13						
1916-1918	-	2 224	2 621 900	Kr. 65 531	25,0	Kr. 62 376	23,8	168	2	75,5	371	28						
1919-1921	-	1 916	3 286 828	Kr. 82 160	25,0	Kr. 39 228	11,9	116	1	60,5	338	20						
1922-1926	-	2 685	4 495 991	Kr. 103 943	23,1	Kr. 76 656	17,0	169	2	62,9	454	29	6 757	15 732	15 000	37 489	222	14
1927	87	450	752 645	Kr. 15 056	20,0	Kr. 8 314	11,0	24	-	53,3	346	18	1 113	1 046	-	2 159	90	5
<b>1900-1927</b>	<b>-</b>	<b>11 161</b>	<b>15 159 832</b>	<b>Kr. 340 923</b>	<b>-</b>	<b>Kr. 236 208</b>	<b>15,6</b>	<b>677</b>	<b>7</b>	<b>61,8</b>	<b>345</b>	<b>21</b>	<b>7 870</b>	<b>16 778</b>	<b>15 000</b>	<b>39 648</b>	<b>205</b>	<b>13</b>



Kul-, koks- og vedoplæg.

Gruppe XV - 12.

Commerce de charbon de terre, de coke et de bois.

			Kr.	Kr.	%	Kr.	%				Kr.	Kr.						
1895-1908	-	2 718	2 196 706	31 768	14,5	43 783	19,9	-	-	-	-	16						
1909-1915	-	1 441	1 431 698	22 635	16,0	18 139	12,7	66	2	45,8	275	13						
1916-1918	-	307	367 594	5 882	16,0	6 868	18,7	29	1	94,5	237	22						
1919-1921	-	579	983 036	17 117	17,4	48 171	49,0	55	-	95,0	876	83						
1922-1926	-	1 352	2 219 875	41 772	18,8	76 366	34,4	108	1	79,9	707	56	4 706	23 403	7 500	35 609	330	26
1927	178	289	460 858	9 222	20,0	11 080	24,0	19	-	65,7	583	38	684	4 730	-	5 414	285	19
<b>1895-1927</b>	-	<b>6 686</b>	<b>7 659 767</b>	<b>128 396</b>	-	<b>204 407</b>	<b>26,7</b>	<b>277</b>	<b>4</b>	<b>69,8</b>	<b>578</b>	<b>31</b>	<b>5 390</b>	<b>28 133</b>	<b>7 500</b>	<b>41 023</b>	<b>323</b>	<b>25</b>

Kul-, koks- og vedoplæg, inkl. lastning og lossning av skib (pram) eller sjøverts transport.

Commerce de charbon de terre, de coke et de bois (y compris découpage de bois à bruler, charg. et décharg.

Gruppe XV - 13.

de navires (gabares) ou transport par mer).

			Kr.	Kr.	%	Kr.	%				Kr.	Kr.						
1900-1908	-	4 537	4 382 915	77 839	17,8	154 509	35,3	-	-	-	-	34						
1909-1915	-	5 696	6 512 447	135 883	20,9	204 363	31,4	470	12	82,5	435	36						
1916-1918	-	2 055	2 556 924	71 513	28,0	65 630	25,7	186	3	90,5	353	32						
1919-1921	-	2 117	3 725 269	113 743	30,5	119 421	32,1	187	-	88,3	639	56						
1922-1926	-	3 564	5 972 903	181 143	30,3	336 085	56,3	335	8	94,0	1 003	94	15 456	80 577	60 000	156 033	466	44
1927	132	733	1 225 075	34 310	28,0	74 743	61,0	63	2	85,9	1 186	102	3 376	21 993	15 000	40 369	641	55
<b>1900-1927</b>	-	<b>18 702</b>	<b>24 375 533</b>	<b>614 431</b>	-	<b>954 751</b>	<b>39,2</b>	<b>1 241</b>	<b>25</b>	<b>87,6</b>	<b>642</b>	<b>51</b>	<b>18 832</b>	<b>102 570</b>	<b>75 000</b>	<b>196 402</b>	<b>493</b>	<b>46</b>

## Utvinning, transport og lagring av is.

## Gruppe XV - 14.

## Production, transport et commerce de la glace.

År Année	Antall bedrifter Nombre d'établissements	Antall årsverk (à 300 arbeidsdager) Années de travail	Arbeidslønn (beregnet etter I.F.L. § 11, kfr. §§ 6 og 7) Salaires gagnés	Premieinntekt Mont. des primes		Belastning Charges		Godkjente ulykker Acc. recon.			Kostende pr. Coût par		Antall tapte arbeidsdager Nombre de journées de travail perdues						
				total total	Tariffsat Taux du tarif	total total	i % av arb.- lønner % du mont. des sal	i alt en tout	med døden tilf. ayant entraîné la mort	pr. 1000 årsv. par 1000 ann. de trav.	godkj. ulykke acc. recon.	årsverk ann. de trav.	Sygd Malade	Invalditet Invalidité	Død Mort	Sum Total	pr. godkjent ulykke par acc. rec.	pr. årsverk par ann. de trav.	
			Kr.	Kr.	%	Kr.	%				Kr.	Kr.							
1895-1908	-	357	298 009	4 985	16,7	3 505	11,8	-	-	-	-	10							
1909-1915	-	271	286 334	4 590	16,0	1 751	6,1	17	-	62,7	103	6							
1916-1918	-	87	105 004	1 680	16,0	639	6,1	11	-	126,4	58	7							
1919-1921	-	87	152 781	2 442	16,0	15 529	101,6	7	-	80,5	2 218	178							
1922-1926	-	185	311 570	4 990	16,0	37 283	119,7	32	2	173,0	1 165	202	1 772	6 106	15 000	22 878	715	124	
1927	23	40	67 219	1 074	16,0	1 431	21,3	9	-	225,0	159	36	210	-	-	210	23	5	
<b>1895-1927</b>	<b>-</b>	<b>1 027</b>	<b>1 220 917</b>	<b>19 761</b>	<b>-</b>	<b>60 138</b>	<b>49,3</b>	<b>76</b>	<b>2</b>	<b>113 4</b>	<b>743</b>	<b>59</b>	<b>1 982</b>	<b>6 106</b>	<b>15 000</b>	<b>23 088</b>	<b>563</b>	<b>103</b>	

## Utvinning, transport og lagring av is, inkl. lastning av skib.

## Gruppe XV - 15.

## Production, transport et commerce de la glace (y compris son chargement sur navire).

År Année	Antall bedrifter Nombre d'établissements	Antall årsverk (à 300 arbeidsdager) Années de travail	Arbeidslønn (beregnet etter I.F.L. § 11, kfr. §§ 6 og 7) Salaires gagnés	Premieinntekt Mont. des primes		Belastning Charges		Godkjente ulykker Acc. recon.			Kostende pr. Coût par		Antall tapte arbeidsdager Nombre de journées de travail perdues						
				total total	Tariffsat Taux du tarif	total total	i % av arb.- lønner % du mont. des sal	i alt en tout	med døden tilf. ayant entraîné la mort	pr. 1000 årsv. par 1000 ann. de trav.	godkj. ulykke acc. recon.	årsverk ann. de trav.	Sygd Malade	Invalditet Invalidité	Død Mort	Sum Total	pr. godkjent ulykke par acc. rec.	pr. årsverk par ann. de trav.	
			Kr.	Kr.	%	Kr.	%				Kr.	Kr.							
1895-1908	-	7 083	5 474 155	108 063	19,7	103 117	18,8	-	-	-	-	15							
1909-1915	-	2 738	2 635 112	52 851	20,1	67 266	25,5	126	4	46,0	534	25							
1916-1918	-	100	111 021	2 442	22,0	10 847	97,7	11	1	110,0	986	108							
1919-1921	-	164	291 699	6 414	22,0	14 483	49,7	8	-	48,8	1 810	88							
1922-1926	-	355	598 265	13 163	22,0	59 018	98,6	53	-	149,3	1 114	166	3 117	17 335	-	20 452	386	58	
1927	42	60	97 503	2 143	22,0	20 913	214,5	6	-	100,0	3 486	349	497	8 272	-	8 769	1 462	146	
<b>1895-1927</b>	<b>-</b>	<b>10 500</b>	<b>9 207 755</b>	<b>185 076</b>	<b>-</b>	<b>275 644</b>	<b>29,9</b>	<b>204</b>	<b>5</b>	<b>59,7</b>	<b>841</b>	<b>26</b>	<b>3 614</b>	<b>25 607</b>	<b>-</b>	<b>29 221</b>	<b>495</b>	<b>70</b>	

## Gruppe XVI.

### Land- og skogbruk.

#### *Agriculture et sylviculture.*

			Kr.	Kr.	% <sub>00</sub>	Kr.	% <sub>00</sub>				Kr.	Kr.						
1895-1921	-	225 904	264 175 640	5 527 374	20,9	6 984 033	26,4	19 305	229	99,8	333	31						
1922-1926	-	55 798	92 751 249	2 547 959	27,5	4 735 083	51,1	10 897	45	195,3	435	85	414 038	1108812	337 500	1 860 350	171	33
1927	17582	11 077	17 720 233	495 780	28,0	836 692	47,2	2 477	9	223,6	338	76	95 622	235 932	67 500	399 054	161	36
<b>1895-1927</b>	<b>-</b>	<b>292 779</b>	<b>374 647 122</b>	<b>8 571 113</b>	<b>22,9</b>	<b>12 555 993</b>	<b>33,5</b>	<b>32 679</b>	<b>283</b>	<b>125,5</b>	<b>367</b>	<b>43</b>	<b>509 660</b>	<b>1344744</b>	<b>405 000</b>	<b>2 259 404</b>	<b>169</b>	<b>34</b>

Terskeverk, hakkelsesskjærerier, event. i forbindelse med vedskjæreri eller lignende, høipresser, motorploger etc.

*Battage à vapeur, presses à foin, éventuellement combiné avec débitage de bois, charrues automobiles etc.*

#### Gruppe XVI - 2.

			Kr.	Kr.	% <sub>00</sub>	Kr.	% <sub>00</sub>				Kr.	Kr.						
1895-1908	-	234	182 592	5 820	31,9	29 968	164,1	-	-	-	-	128						
1909-1915	-	1 025	988 726	39 091	39,5	132 637	134,1	96	3	93,7	1 382	129						
1916-1918	-	477	668 358	40 097	60,0	74 152	110,9	61	2	127,9	1 216	155						
1919-1921	-	432	763 632	63 567	83,2	124 437	163,0	85	-	196,8	1 464	288						
1922-1926	-	506	827 773	106 196	128,3	183 012	221,1	73	1	144,3	2 507	362	5 458	52 663	7 500	65 621	899	130
1927	763	91	135 588	20 355	150,0	13 204	97,4	11	-	120,9	1 200	145	515	4 738	-	5 253	478	58
<b>1895-1927</b>	<b>-</b>	<b>2 765</b>	<b>3 566 669</b>	<b>275 126</b>	<b>-</b>	<b>557 410</b>	<b>156,3</b>	<b>326</b>	<b>6</b>	<b>128,8</b>	<b>1 608</b>	<b>202</b>	<b>5 973</b>	<b>57 401</b>	<b>7 500</b>	<b>70 874</b>	<b>844</b>	<b>119</b>

Mekanisk dreven virksomhet ved gårdsbruk, alle arbeider under ett (også statens, by- og landkommuner).

Gruppe XVI - 3.

Innstillinger mecaniques dans les fermes.

År Année	Antall bedrifter Nombre d'établissements	Antall årsverk (à 300 arbeidsdager) Années de travail	Arbeidslønn (beregnet etter I.F.L. § 11, kfr. §§ 6 og 7) Salaires gagnés	Premieinntekt Mont. des primes			Belasting Charges		Godkjente ulykker Acc. recon.			Kostende pr. Coût par		Antall tapte arbeidsdager Nombre de journées de travail perdues					
				total total	Tariffsats Taux du tarif	%	total total	i % av arb.- lønnen % du mont. des sal	i alt en tout	med deden tilf. ayant entraîné la mort	pr. 1000 årsv. par 1000 ann. de trav.	godkj. ulykke acc. recon.	årsverk ann. de trav.	Sygdøm Maladie	Invalditet Invalidité	Død Mort	Sum Total	pr. godkjent ulykke par acc. rec.	pr. årsverk par ann. de trav.
1916-1918	-	812	Kr. 1 132 001	Kr. 56 655	50,0	Kr. 199 634	176,4	117	1	144,1	1 706	246							
1919-1921	-	1 538	2 530 717	201 589	79,7	404 929	160,0	210	4	136,5	1 928	263							
1922-1926	-	2 240	3 224 632	411 835	127,7	727 619	225,6	399	2	178,1	1 824	325	21 455	237 234	15 000	273 689	686	122	
1927	6489	495	597 778	89 633	150,0	114 940	192,3	114	-	230,3	1 008	232	6 108	58 123	-	64 231	563	130	
<b>1916-1927</b>	-	<b>5 085</b>	<b>7 485 128</b>	<b>759 712</b>	-	<b>1 447 122</b>	<b>193,3</b>	<b>840</b>	<b>7</b>	<b>165,2</b>	<b>1 723</b>	<b>285</b>	<b>27 563</b>	<b>295 357</b>	<b>15 000</b>	<b>337 920</b>	<b>659</b>	<b>124</b>	

Skogsarbeide omfattende hugning og kjøring av tømmer, ved og annet trevirke med dertil hørende arbeide (heri event. innbefattet småflotninger), statens, by- og landkommuners skogvesen.

Travaux forestiers y compris la coupe et le transport des bois ainsi que les travaux y afférents (y compris aussi éventuellement

Gruppe XVI - 4.

le petit flottage) et des communes rurales.

1/7 08— 30/6 15	-	71 128	Kr.		%	Kr.		%	5 708	59	80,6	244	20								
			67 877 606	1 070 370	15,8	1 400 951	20,6														
1/7 15— 30/6 18	-	44 096	50 788 616	1 236 045	24,3	1 453 763	28,6	6 191	45	140,4	235	33									
1/7 18— 30/6 21	-	37 397	64 560 872	1 577 546	24,4	2 120 362	32,8	5 670	31	151,6	374	57									
1/7 21— 31/12 1926	-	41 856	69 845 192	1 746 032	25,0	3 463 706	49,6	9 927	22	237,2	349	83	365 052	761 068	165 000	1 291 120	130	31			
1927	9975	8 385	13 472 009	336 782	25,0	643 665	47,8	2 263	7	269,9	284	77	84 962	154 432	52 500	291 894	129	35			
<b>1908-1927</b>	-	<b>202 862</b>	<b>266 544 295</b>	<b>5 966 775</b>	-	<b>9 082 447</b>	<b>34,1</b>	<b>29 759</b>	<b>164</b>	<b>146,9</b>	<b>304</b>	<b>45</b>	<b>450 014</b>	<b>915 500</b>	<b>217 500</b>	<b>1 583 014</b>	<b>130</b>	<b>32</b>			

Fløtning av tømmer og ved, tømmerdeling, sopping, eventuelt i forbindelse med mindre åforbedringsarbeider.

*Flottage des bois, y compris débouillage, évent. combiné avec un aménagement peu important des rivières.*

**Gruppe XVI - 5.**

			Kr.	Kr.	‰	Kr.	‰				Kr.	Kr.						
1895-1908	-	31 721	28 096 329	439 289	15,6	481 761	17,1	-	-	-	-	15						
1909-1915	-	18 847	20 419 868	348 699	17,1	254 227	12,4	555	48	29,4	458	13						
1916-1918	-	9 289	10 917 019	196 500	18,0	126 940	11,6	311	19	33,5	408	14						
1919-1921	-	8 360	14 706 462	245 609	16,7	175 594	12,6	292	12	34,9	636	22						
1922-1926	-	10 894	18 358 168	277 953	15,1	346 997	18,9	480	20	44,1	723	32	20 728	54 097	150 000	224 825	468	21
1927	280	2 047	3 422 434	47 904	14,0	64 308	13,8	83	2	40,6	775	31	3 881	18 639	15 000	37 520	452	18
<b>1895-1927</b>	-	<b>81 158</b>	<b>95 920 280</b>	<b>1 555 954</b>	-	<b>1 449 827</b>	<b>15,1</b>	<b>1 721</b>	<b>101</b>	<b>34,8</b>	<b>560</b>	<b>18</b>	<b>24 609</b>	<b>72 736</b>	<b>165 000</b>	<b>262 345</b>	<b>466</b>	<b>20</b>

**Gruppe XVII.**

**Forskjellige bedrifter (private, offentlige og kommunale).**

*Industries diverses (privées, publics et communaux).*

			Kr.	Kr.	‰	Kr.	‰				Kr.	Kr.						
1895-1921	-	442 403	525 370 814	9 825 913	18,7	9 522 556	18,1	11 578	221	41,9	561	22						
1922-1926	-	181 277	303 596 160	5 160 637	17,0	6 701 377	22,1	9 534	115	52,6	703	37	384 053	1578563	862 500	2 825 116	296	16
1927	1745	30 394	50 388 172	799 927	15,9	1 101 796	21,9	1 623	23	53,4	679	36	65 311	317 097	172 500	554 908	342	18
<b>1895-1927</b>	-	<b>654 074</b>	<b>879 355 146</b>	<b>15 786 477</b>	<b>18,0</b>	<b>17 325 729</b>	<b>19,7</b>	<b>22 735</b>	<b>359</b>	<b>46,6</b>	<b>629</b>	<b>26</b>	<b>449 364</b>	<b>1895660</b>	<b>1035000</b>	<b>3 380 024</b>	<b>303</b>	<b>16</b>

## Skorstensfeining.

## Ramonage.

## Gruppe XVII - 1.

År Année	Antall bedrifter Nombre d'établissements	Antall årsverk (à 300 arbeidsdager) Années de travail	Arbeidslønn (bereg- net efter I.F.L. § 11, kfr. §§ 6 og 7) Salaires gagnés	Premieinntekt Mont. des primes		Belastning Charges		Godkjente ulykker Acc. recon.			Kostende pr. Côût par		Antall tapte arbeidsdager Nombre de journées de travail perdues							
				total total	Tariffsaets Taux du tarif	total total	i ‰ av arb.- lønnen % du mont. des sal	i alt en tout	med døden tilf. ayant entraîné la mort	pr. 1000 årsv. par 1000 ann. de trav.	godkj. ulykke acc. recon.	årsverk ann. de trav.	Sygdøm Maladie	Invaliditet Invaliddité	Død Mort	Sum Total	pr. godkjent ulykke par acc. rec.	pr. årsverk par ann. de trav.		
1895-1908	-	1 140	Kr. 1 106 239	Kr. 21 991	19,9	Kr. 14 490	13,1	-	-	-	-	13								
1909-1915	-	506	528 475	10 570	20,0	7 035	13,3	10	-	19,8	704	14								
1916-1918	-	192	201 692	4 033	20,0	2 116	10,5	9	-	46,9	235	11								
1919-1921	-	119	202 646	4 064	20,0	1 148	5,7	5	-	42,0	230	10								
1922-1926	-	245	413 309	8 268	20,0	1 788	4,3	4	-	16,3	447	7	107	-	-	107	27	-		
1927	55	61	101 287	2 023	20,0	591	5,8	2	-	32,8	296	10	131	-	-	131	66	-		2
<b>1895-1927</b>	-	<b>2 263</b>	<b>2 553 648</b>	<b>50 949</b>	-	<b>27 168</b>	<b>10,6</b>	<b>30</b>	-	<b>26,7</b>	<b>419</b>	<b>12</b>	<b>238</b>	-	-	<b>238</b>	<b>40</b>	-		<b>1</b>

## Dykkerarbeide og dermed forbundet bjergningsarbeide.

## Gruppe XVII - 2.

## Travaux de scaphandriers et travaux de sauvetage s'y rattachant.

År Année	Antall bedrifter Nombre d'établissements	Antall årsverk (à 300 arbeidsdager) Années de travail	Arbeidslønn (bereg- net efter I.F.L. § 11, kfr. §§ 6 og 7) Salaires gagnés	Premieinntekt Mont. des primes		Belastning Charges		Godkjente ulykker Acc. recon.			Kostende pr. Côût par		Antall tapte arbeidsdager Nombre de journées de travail perdues							
				total total	Tariffsaets Taux du tarif	total total	i ‰ av arb.- lønnen % du mont. des sal	i alt en tout	med døden tilf. ayant entraîné la mort	pr. 1000 årsv. par 1000 ann. de trav.	godkj. ulykke acc. recon.	årsverk ann. de trav.	Sygdøm Maladie	Invaliditet Invaliddité	Død Mort	Sum Total	pr. godkjent ulykke par acc. rec.	pr. årsverk par ann. de trav.		
1895-1908	-	844	908 751	30 015	33,0	90 160	99,2	-	-	-	-	107								
1909-1915	-	421	479 426	19 059	39,8	50 778	105,9	35	4	83,1	1 451	121								
1916-1918	-	223	261 131	15 667	60,0	18 382	70,4	13	4	58,3	1 414	82								
1919-1921	-	246	409 974	24 540	60,0	26 758	65,3	8	1	32,5	3 345	109								
1922-1926	-	214	357 995	24 192	67,6	43 213	120,7	13	1	60,7	3 324	202	1 014	7 389	7 500	15 903	1 223	74		
1927	8	37	61 927	4 955	80,0	31 504	508,7	3	1	81,1	10 501	851	1 142	3 914	7 500	12 556	4 185	339		
<b>1895-1927</b>	-	<b>1 985</b>	<b>2 479 204</b>	<b>118 428</b>	-	<b>260 795</b>	<b>105,2</b>	<b>72</b>	<b>11</b>	<b>63,1</b>	<b>2 357</b>	<b>131</b>	<b>2 156</b>	<b>11 303</b>	<b>15 000</b>	<b>28 459</b>	<b>1 779</b>	<b>113</b>		

Mekanisk dreven virksomhet i hoteller, sanatorier o. l. Støvrensning.

Gruppe XVII - 4.

Installations mecaniques dans les hôtels, etc. Aspirateurs.

			Kr.	Kr.	%o	Kr.	%o				Kr.	Kr.						
1905-1908	-	5	5 073	31	6,1	470	92,6	-	-	-	-	94						
1909-1915	-	7	5 482	30	5,5	-	-	-	-	-	-	-						
1916-1918	-	5	5 610	33	5,9	-	-	-	-	-	-	-						
1919-1921	-	262	405 751	8 056	19,9	4 760	11,7	5	-	19,1	952	18						
1922-1926	-	982	1 558 710	28 552	18,3	23 126	14,8	11	1	11,2	2 102	24	371	6 373	7 500	14 244	1 295	15
1927	71	263	414 076	6 629	16,0	15 035	36,3	4	-	15,2	3 759	57	506	6 552	-	7 058	1 765	27
<b>1905-1927</b>	-	<b>1 524</b>	<b>2 394 702</b>	<b>43 331</b>	-	<b>43 391</b>	<b>18,1</b>	<b>20</b>	<b>1</b>	<b>13,2</b>	<b>2 146</b>	<b>28</b>	<b>877</b>	<b>12 925</b>	<b>7 500</b>	<b>21 302</b>	<b>1 420</b>	<b>17</b>

Marinen.

Gruppe XVII - 7.

Travaux ressortissant de la marine de l'Etat.

			Kr.	Kr.	%o	Kr.	%o				Kr.	Kr.						
1895-1908	-	13 598	11 957 249	178 838	15,0	57 199	4,8	-	-	-	-	4						
1909-1915	-	7 277	7 705 515	59 497	7,7	75 710	9,8	123	3	16,9	616	10						
1916-1918	-	4 506	4 606 054	27 636	6,0	38 612	8,4	161	-	35,7	240	9						
1919-1921	-	4 404	7 690 598	55 970	7,3	76 054	9,9	183	-	41,6	416	17						
1922-1926	-	6 410	10 723 195	85 786	8,0	91 947	8,6	199	1	31,0	462	14	6 070	25 048	7 500	38 618	194	6
1927	13	1 243	2 068 727	16 550	8,0	18 747	9,7	50	-	40,2	375	14	1 442	4 210	-	5 652	113	5
<b>1895-1927</b>	-	<b>37 438</b>	<b>44 751 338</b>	<b>424 277</b>	-	<b>358 269</b>	<b>8,0</b>	<b>716</b>	<b>4</b>	<b>30,0</b>	<b>418</b>	<b>10</b>	<b>7 512</b>	<b>29 258</b>	<b>7 500</b>	<b>44 270</b>	<b>178</b>	<b>6</b>

## Arméen.

## Gruppe XVII - 8.

## Travaux ressortissant de l'armée de terre.

År Année	Antall bedrifter Nombre d'établissements	Antall årsverk (à 300 arbeidsdager) Années de travail	Arbeidslønn (beregnet etter I.F.L. § 11, kfr. §§ 6 og 7) Salaires gagnés	Premieinntekt Mont. des primes		Belastning Charges		Godkjente ulykker Acc. recon.			Kostende pr. Côût par		Antall tapte arbeidsdager Nombre de journées de travail perdues								
				total total	Tariffsa Taux du tarif	total total	i % av arb.- lønnen % du mont. des sal	i alt en tout	med døden till. ayant entraîné la mort	pr. 1000 årsv. par 1000 ann. de trab.	godkj. ulykke acc. recon.	årsverk ant. de trav.	Sygd Maladie	Invaliditet Invalidité	Død Mort	Sum Total	pr. godkjent ulykke par acc. rec.	pr. årsverk par ann. de trav.			
1895-1908	-	13 829	Kr. 12 317 940	Kr. 208 587	16,9	Kr. 90 945	7,4	-	-	-	-	-	-	-	-	-	-	-	-	-	-
1909-1915	-	7 841	7 989 974	92 168	11,5	60 223	7,5	167	4	21,3	361	8	-	-	-	-	-	-	-	-	-
1916-1918	-	7 917	8 537 844	85 381	10,0	82 578	9,7	240	4	30,3	344	10	-	-	-	-	-	-	-	-	-
1919-1921	-	5 741	10 077 890	88 411	8,8	82 822	8,2	143	2	24,9	579	14	-	-	-	-	-	-	-	-	-
1922-1926	-	8 307	13 954 489	111 635	8,0	143 361	10,3	196	2	23,6	731	17	8 230	31 065	15 000	54 295	277	7	-	-	-
1927	1	1 711	2 874 540	22 996	8,0	38 766	13,5	40	-	23,4	969	23	1 240	18 238	-	19 478	487	11	-	-	-
<b>1895-1927</b>	<b>-</b>	<b>45 346</b>	<b>55 752 677</b>	<b>609 178</b>	<b>-</b>	<b>498 695</b>	<b>8,9</b>	<b>786</b>	<b>12</b>	<b>24,9</b>	<b>516</b>	<b>11</b>	<b>9 470</b>	<b>49 303</b>	<b>15 000</b>	<b>73 773</b>	<b>313</b>	<b>7</b>	<b>-</b>	<b>-</b>	<b>-</b>

## Rikstelefonen, rikstelegrafan.

## Gruppe XVII - 9.

## Télégraphes et téléphones de l'Etat.

År Année	Antall bedrifter Nombre d'établissements	Antall årsverk (à 300 arbeidsdager) Années de travail	Arbeidslønn (beregnet etter I.F.L. § 11, kfr. §§ 6 og 7) Salaires gagnés	Premieinntekt Mont. des primes		Belastning Charges		Godkjente ulykker Acc. recon.			Kostende pr. Côût par		Antall tapte arbeidsdager Nombre de journées de travail perdues									
				total total	Tariffsa Taux du tarif	total total	i % av arb.- lønnen % du mont. des sal	i alt en tout	med døden till. ayant entraîné la mort	pr. 1000 årsv. par 1000 ann. de trab.	godkj. ulykke acc. recon.	årsverk ant. de trav.	Sygd Maladie	Invaliditet Invalidité	Død Mort	Sum Total	pr. godkjent ulykke par acc. rec.	pr. årsverk par ann. de trav.				
1895-1908	-	5 764	Kr. 5 641 428	Kr. 99 889	17,7	Kr. 35 996	6,4	-	-	-	-	6	-	-	-	-	-	-	-	-	-	-
1909-1915	-	5 805	6 357 274	63 574	10,0	91 522	14,4	137	9	23,6	668	16	-	-	-	-	-	-	-	-	-	-
1916-1918	-	2 948	3 455 563	34 556	10,0	37 327	10,8	102	1	34,6	366	13	-	-	-	-	-	-	-	-	-	-
1919-1921	-	5 465	9 418 714	94 187	10,0	116 121	12,3	156	4	28,5	744	21	-	-	-	-	-	-	-	-	-	-
1922-1926	-	8 750	14 661 638	146 618	10,0	164 496	11,2	286	4	32,7	575	19	11 835	30 704	30 000	72 539	254	8	-	-	-	-
1927	3	1 491	2 499 020	24 990	10,0	20 421	8,2	50	-	33,5	408	14	1 683	3 375	-	5 058	101	3	-	-	-	-
<b>1895-1927</b>	<b>-</b>	<b>30 223</b>	<b>42 033 637</b>	<b>463 814</b>	<b>-</b>	<b>465 883</b>	<b>11,1</b>	<b>731</b>	<b>18</b>	<b>29,9</b>	<b>585</b>	<b>15</b>	<b>13 518</b>	<b>34 079</b>	<b>30 000</b>	<b>77 597</b>	<b>231</b>	<b>8</b>	<b>-</b>	<b>-</b>	<b>-</b>	



Fyr- og merkevesenet.

Gruppe XVII - 10.

Travaux ressortissant du service des phares et du balisage.

			Kr.	Kr.	%o	Kr.	%o				Kr.	Kr.						
1895-1908	-	1 644	1 632 214	37 315	22,9	39 116	24,0	-	-	-	-	24						
1909-1915	-	807	879 301	21 218	24,1	11 409	13,0	15	-	18,6	761	14						
1916-1918	-	239	300 296	7 508	25,0	762	2,5	7	-	29,3	109	3						
1919-1921	-	509	884 627	22 116	25,0	20 906	23,6	10	1	19,6	2 091	41						
1922-1926	-	567	952 078	23 802	25,0	8 059	8,5	9	-	15,9	895	14	981	32	-	1 013	113	2
1927	I	97	162 707	4 068	25,0	1 162	7,7	5	-	51,5	232	12	253	19	-	272	54	3
<b>1895-1927</b>	-	<b>3 863</b>	<b>4 811 223</b>	<b>116 027</b>	-	<b>81 414</b>	<b>16,9</b>	<b>46</b>	<b>1</b>	<b>20,7</b>	<b>917</b>	<b>21</b>	<b>1 234</b>	<b>51</b>	-	<b>1 285</b>	<b>92</b>	<b>2</b>

Havnevesenet.

Gruppe XVII - 11.

Travaux ressortissant du service des ports.

			Kr.	Kr.	%o	Kr.	%o				Kr.	Kr.						
1895-1908	-	5 070	4 620 997	109 366	23,7	116 355	25,2	-	-	-	-	23						
1909-1915	-	2 444	2 629 682	72 403	27,5	73 129	27,8	114	1	46,6	641	30						
1916-1918	-	905	1 084 441	27 112	25,0	34 470	31,8	50	-	55,2	689	38						
1919-1921	-	1 467	2 536 313	63 407	25,0	80 413	31,7	57	3	38,9	1 411	55						
1922-1926	-	2 970	4 979 834	124 504	25,0	108 676	21,8	127	3	42,8	856	37	5 861	14 634	22 500	42 995	339	14
1927	I	444	745 650	18 641	25,0	12 380	16,6	28	-	63,1	442	28	1 277	2 419	-	3 696	132	8
<b>1895-1927</b>	-	<b>13 300</b>	<b>16 596 917</b>	<b>415 433</b>	-	<b>425 423</b>	<b>25,6</b>	<b>376</b>	<b>7</b>	<b>45,7</b>	<b>818</b>	<b>32</b>	<b>7 138</b>	<b>17 053</b>	<b>22 500</b>	<b>46 691</b>	<b>301</b>	<b>14</b>

Vassdragsvesenet. (Større vassdragsreguleringer og kraftutbygningsarbeider undtatt).

*Travaux ressortissant du service des canaux et rivières. (Non compris les régularisations d'eau et l'aménagement de stations d'énergie électrique, pour ce qui est des travaux plus importants).*

År Année	Antall bedrifter Nombre d'établissements	Antall årsverk (à 300 arbeidsdager) Années de travail	Arbeidslønn (beregnet etter I.F.L. § 11, kfr. §§ 6 og 7) Salaires gagnés	Premieinntekt Mont. des primes		Belasting Charges		Godkjente ulykker Acc. recon.			Kostende pr. Côté par		Antall tapte arbeidsdager Nombre de journées de travail perdues						
				total total	Tarifsats Taux du tarif	total total	i % av arb.- lønnen % du mont. des sal.	i alt en tout	med døden tilf. ayant entraîné la mort	pr. 1000 årsv. par 1000 ann. de trav.	godkj. ulykke acc. recon.	årsverk ann. de trav.	Sygdom Maladie	Invalidditet Invaliddité	Død Mort	Sum Total	pr. godkjent ulykke par acc. rec.	pr. årsverk par ann. de trav.	
			Kr.	Kr.	%	Kr.	%				Kr.	Kr.							
1895-1908	-	1 218	1 088 825	24 372	22,4	27 667	25,4	-	-	-	-	-	23						
1909-1915	-	1 042	1 169 529	31 385	26,8	42 999	36,8	55	2	52,8	782	41							
1916-1918	-	612	800 856	20 023	25,0	12 310	15,4	38	-	62,1	324	20							
1919-1921	-	421	720 224	18 006	25,0	34 394	47,8	25	3	59,4	1 376	82							
1922-1926	-	1 442	2 414 313	60 358	25,0	40 977	17,0	85	-	58,9	482	28	3 505	8 003	-	11 508	135	8	
1927	7	423	709 185	17 735	25,0	20 828	29,4	24	2	56,7	868	49	665	4 218	15 000	19 883	328	47	
<b>1895-1927</b>	-	<b>5 158</b>	<b>6 902 932</b>	<b>171 879</b>	-	<b>179 175</b>	<b>26,0</b>	<b>227</b>	<b>7</b>	<b>57,6</b>	<b>664</b>	<b>35</b>	<b>4 170</b>	<b>12 221</b>	<b>15 000</b>	<b>31 391</b>	<b>288</b>	<b>17</b>	

Veivesenet.

Gruppe XVII - 13.

*Travaux ressortissant du service des ponts et chaussées.*

År Année	Antall bedrifter Nombre d'établissements	Antall årsverk (à 300 arbeidsdager) Années de travail	Arbeidslønn (beregnet etter I.F.L. § 11, kfr. §§ 6 og 7) Salaires gagnés	Premieinntekt Mont. des primes		Belasting Charges		Godkjente ulykker Acc. recon.			Kostende pr. Côté par		Antall tapte arbeidsdager Nombre de journées de travail perdues						
				total total	Tarifsats Taux du tarif	total total	i % av arb.- lønnen % du mont. des sal.	i alt en tout	med døden tilf. ayant entraîné la mort	pr. 1000 årsv. par 1000 ann. de trav.	godkj. ulykke acc. recon.	årsverk ann. de trav.	Sygdom Maladie	Invalidditet Invaliddité	Død Mort	Sum Total	pr. godkjent ulykke par acc. rec.	pr. årsverk par ann. de trav.	
			Kr.	Kr.	%	Kr.	%				Kr.	Kr.							
1895-1908	-	19 639	18 990 147	513 055	27,0	489 144	25,8	-	-	-	-	25							
1909-1915	-	10 478	11 444 240	314 923	27,5	252 598	22,1	402	9	38,4	628	24							
1916-1918	-	3 563	4 370 766	109 270	25,0	121 742	27,9	180	4	50,5	676	34							
1919-1921	-	6 540	11 269 541	281 739	25,0	234 477	20,8	263	3	40,2	892	36							
1922-1926	-	19 236	32 262 132	776 157	24,1	846 723	26,2	1 006	10	52,3	842	44	47 530	194 752	75 000	317 282	315	16	
1927	23	2 974	4 976 067	109 474	22,0	174 717	35,1	205	4	68,9	852	59	10 807	50 679	30 000	91 486	446	31	
<b>1895-1927</b>	-	<b>62 430</b>	<b>83 312 893</b>	<b>2 104 618</b>	-	<b>2 119 401</b>	<b>25,4</b>	<b>2 056</b>	<b>30</b>	<b>48,0</b>	<b>790</b>	<b>34</b>	<b>58 337</b>	<b>245 431</b>	<b>105 000</b>	<b>408 768</b>	<b>338</b>	<b>18</b>	

Statens jernbaneanlegg.

Gruppe XVII - 14.

Construction des chemins de fer de l'Etat.

			Kr.	Kr.	%/oo	Kr.	%/oo				Kr.	Kr.						
1895-1908	-	33 230	39 562 680	1 166 962	29,5	1 046 351	26,4	-	-	-	-	31						
1909-1915	-	15 188	18 043 494	561 690	31,1	486 002	26,9	983	23	64,7	494	32						
1916-1918	-	5 986	6 828 813	191 205	28,0	218 978	32,1	567	13	94,7	386	37						
1919-1921	-	6 213	10 782 140	301 903	28,0	402 576	37,3	439	12	70,7	917	65						
1922-1926	-	18 739	31 478 875	854 018	27,1	1 208 625	38,4	1 823	23	97,3	663	64	66 568	254 882	172 500	493 950	271	26
1927	14	2 230	3 745 723	93 643	25,0	159 995	42,7	226	6	101,3	708	72	7 796	27 301	45 000	80 097	354	36
<b>1895-1927</b>	-	<b>81 586</b>	<b>110 441 725</b>	<b>3 169 421</b>	-	<b>3 522 527</b>	<b>31,9</b>	<b>4 038</b>	<b>77</b>	<b>83,5</b>	<b>612</b>	<b>43</b>	<b>74 364</b>	<b>282 183</b>	<b>217 500</b>	<b>574 047</b>	<b>280</b>	<b>27</b>

Statens byggearbeider, andre.

Gruppe XVII - 15.

Travaux de construction de l'Etat.

			Kr.	Kr.	%/oo	Kr.	%/oo				Kr.	Kr.						
1895-1908	-	2 365	2 244 362	52 152	23,2	29 033	12,9	-	-	-	-	12						
1909-1915	-	860	972 695	22 782	23,4	6 119	6,3	27	1	31,4	227	7						
1916-1918	-	589	756 483	15 348	20,0	4 175	5,5	20	-	34,0	209	7						
1919-1921	-	538	925 705	18 512	20,0	11 840	12,8	15	-	27,9	789	22						
1922-1926	-	2 087	3 504 060	64 833	18,5	55 885	15,9	69	-	33,1	810	27	3 369	19 980	-	23 349	338	11
1927	42	261	437 031	6 992	16,0	13 668	31,3	6	-	23,0	2 278	52	512	4 078	-	4 590	765	18
<b>1895-1927</b>	-	<b>6 700</b>	<b>8 840 336</b>	<b>180 619</b>	-	<b>120 720</b>	<b>13,7</b>	<b>137</b>	<b>1</b>	<b>31,6</b>	<b>668</b>	<b>18</b>	<b>3 881</b>	<b>24 058</b>	-	<b>27 939</b>	<b>373</b>	<b>12</b>

## Statens arbeider forøvrig.

## Divers travaux publics.

## Gruppe XVII - 16.

År Année	Antall bedrifter Nombre d'établissements	Antall årsverk (à 300 arbeidsdager) Années de travail	Arbeidslønn (beregnet etter I.F.L. § 11, kfr. §§ 6 og 7) Salaires gagnés	Premieinntekt Mont. des primes		Belastning Charges		Godkjente ulykker Acc. recon.			Kostende pr. Côté par		Antall tapte arbeidsdager Nombre de journées de travail perdues					
				total total	Tariffsaft Taux du tarif	total total	i % av arb.- lønnen % du mont. des sal.	i alt en tout	med døden tilf. ayant entraîné la mort	pr. 1000 årsv. par 1000 ann. de trav.	godkj. ulykke acc. recon.	årsverk ann. de trav.	Sygd Maladie	Invaliditet Invaliddité	Død Mort	Sum Total	pr. godkjent ulykke par acc. rec.	pr. årsverk par ann. de trav.
			Kr.	Kr.	%	Kr.	%				Kr.	Kr.						
1900-1908	-	583	551 816	5 539	10,0	343	0,6	-	-	-	-	1						
1909-1915	-	926	941 341	9 415	10,0	8 594	9,1	12	1	13,0	716	9						
1916-1918	-	1 863	2 154 572	21 546	10,0	27 072	12,6	65	3	34,9	416	15						
1919-1921	-	2 773	4 962 069	49 625	10,0	48 207	9,7	87	-	31,4	554	17						
1922-1926	-	3 779	6 304 569	63 055	10,0	101 041	16,0	97	5	25,7	1 042	27	3 513	16 250	37 500	57 263	590	15
1927	91	816	1 352 627	13 530	10,0	2 111	1,6	12	-	14,7	176	3	407	49	-	456	38	1
<b>1900-1927</b>	<b>-</b>	<b>10 740</b>	<b>16 266 994</b>	<b>162 710</b>	<b>-</b>	<b>187 368</b>	<b>11,5</b>	<b>273</b>	<b>9</b>	<b>26,9</b>	<b>682</b>	<b>17</b>	<b>3 920</b>	<b>16 299</b>	<b>37 500</b>	<b>57 719</b>	<b>530</b>	<b>13</b>

Oslo kommune. (Større vassdragsreguleringer og kraftutbygningsarbeider samt skogvesen og mekanisk dreven virksomhet ved gårdsbruk undtatt).

Travaux ressortissant de la municipalité de Oslo. (Non compris les régularisations de cours d'eau et l'aménagement de stations d'énergie électrique, pour ce qui est des travaux plus importants, ainsi que le service forestier et les installations

## Gruppe XVII - 17.

## mecaniques aux fermes.)

			Kr.	Kr.	%	Kr.	%				Kr.	Kr.						
1895-1908	-	12 803	12 326 170	176 987	14,4	91 532	7,4	-	-	-	-	7						
1909-1915	-	10 874	12 587 198	121 551	9,7	73 312	5,8	266	4	24,5	276	7						
1916-1918	-	10 509	11 287 978	90 297	8,0	97 273	8,6	417	3	39,7	233	9						
1919-1921	-	13 000	21 691 418	173 534	8,0	274 801	12,7	521	8	40,1	527	21						
1922-1926	-	24 794	41 355 785	330 847	8,0	596 103	14,4	1 255	11	50,6	475	24	42 919	134 251	82 500	259 670	207	10
1927	65	4 077	6 664 509	53 313	8,0	140 145	21,0	240	2	58,9	584	34	8 457	43 464	15 000	66 921	279	16
<b>1895-1927</b>	<b>-</b>	<b>76 057</b>	<b>105 913 058</b>	<b>946 529</b>	<b>-</b>	<b>1 273 166</b>	<b>12,0</b>	<b>2 699</b>	<b>28</b>	<b>42,7</b>	<b>437</b>	<b>17</b>	<b>51 376</b>	<b>177 715</b>	<b>97 500</b>	<b>326 591</b>	<b>218</b>	<b>11</b>

Bykommuner (kjøpstæder og ladesteder med egen forvaltning) undtagen Oslo. (Større vassdragsreguleringer og kraftutbygningsarbeider samt skogvesen og mekanisk dreven virksomhet ved gårdsbruk undtatt).

*Travaux ressortissant des municipalités urbaines (villes et bourgs avec administration propre) Oslo non-compris. (Exclusivement des régularisations d'eau et l'aménagement de stations d'énergie électrique, pour ce qui est des travaux plus importants ainsi*

**Gruppe XVII – 18.** *que du service forestier et des installations mécanique aux fermes.)*

			Kr.	Kr.	%o	Kr.	%o				Kr.	Kr.						
1895-1908	-	27 591	25 342 069	453 629	17,9	487 512	19,2	-	-	-	-	18						
1909-1915	-	24 345	26 845 474	498 094	18,6	460 607	17,2	1 114	19	45,8	413	19						
1916-1918	-	18 918	20 771 421	415 425	20,0	276 452	13,3	851	19	45,0	325	15						
1919-1921	-	25 351	43 839 586	815 329	18,6	756 004	17,2	1 195	10	47,1	633	30						
1922-1926	-	35 910	60 104 101	1 041 487	17,3	1 159 900	19,3	1 927	20	53,7	602	32	69 261	277 830	150 000	497 091	258	14
1927	334	6 034	10 058 305	160 941	16,0	201 098	20,0	312	2	51,7	645	33	11 620	75 269	15 000	101 889	327	17
<b>1895-1927</b>	<b>-</b>	<b>138 149</b>	<b>186 960 956</b>	<b>3 384 905</b>	<b>-</b>	<b>3 341 573</b>	<b>17,9</b>	<b>5 399</b>	<b>70</b>	<b>48,8</b>	<b>527</b>	<b>24</b>	<b>80 881</b>	<b>353 099</b>	<b>165 000</b>	<b>598 980</b>	<b>268</b>	<b>14</b>

Fylkes- og landkommuner. (Større vassdragsreguleringer og kraftutbygningsarbeider samt skogvesen og mekanisk dreven virksomhet ved gårdsbruk undtatt.)

*Travaux ressortissant des communes préfectorales et rurales. (Non compris les regularisations d'eau et l'aménagement de stations d'énergie électrique, pour ce qui est des travaux plus importants ainsi que du service forestier et des installations*

**Gruppe XVII – 19.** *mécanique aux fermes.)*

			Kr.	Kr.	%o	Kr.	%o				Kr.	Kr.						
1895-1908	-	26 523	21 283 208	410 559	19,3	364 411	17,1	-	-	-	-	14						
1909-1915	-	21 626	22 272 863	384 124	17,2	437 267	19,6	707	20	32,7	618	20						
1916-1918	-	11 649	14 405 774	260 070	18,0	267 951	18,6	438	10	37,6	612	23						
1919-1921	-	21 807	38 621 239	695 331	18,0	990 648	25,7	1 137	13	52,1	871	45						
1922-1926	-	46 638	78 222 237	1 408 004	18,0	2 107 313	26,9	2 425	33	52,0	869	45	112 901	557 370	247 500	917 771	378	20
1927	991	8 216	13 489 486	242 807	18,0	249 682	18,5	414	6	50,4	603	30	17 294	73 207	45 000	135 501	327	16
<b>1895-1927</b>	<b>-</b>	<b>136 459</b>	<b>188 294 807</b>	<b>3 400 895</b>	<b>-</b>	<b>4 417 272</b>	<b>23,5</b>	<b>5 121</b>	<b>82</b>	<b>46,6</b>	<b>790</b>	<b>32</b>	<b>130 195</b>	<b>630 577</b>	<b>292 500</b>	<b>1 053 272</b>	<b>371</b>	<b>19</b>

**Total-**  
**av årsverk, premieinntekt og belast-**  
**(også de hvor virksomheten fra 1895—**

**Totaux**

*des années de travail, des primes,*

*(y compris les branches d'industrie qui n'atteignent pas pour*

År <i>Année</i>	Antall bedrifter <i>Nombre d'établissements</i>	Antall årsverk (à 300 arbeidsdager) <i>Années de travail</i>	Arbeidslønn (bereg. etter I. F. L. § 11 kfr. §§ 6 og 7) <i>Salaires gagnés</i>	Premieinntekt <i>Mont. des primes</i>		Belastning <i>Charges</i>		
				total <i>total</i>	Tariffsats <i>Taux du tarif</i>	total <i>total</i>	<i>% av arb- lønnen % du mont. des sal</i>	
			Kr.	Kr.	%	Kr.	%	
1895-1908	-	1 472 189	1 238 344 130	19 276 794	15,57	21 260 336	17,17	
1909-1915	-	1 186 642	1 170 986 364	19 223 679	16,42	19 879 110	16,98	
1916-1918	-	640 873	718 160 454	13 606 029	18,95	12 505 870	17,41	
1919-1921	-	<sup>1)</sup> 606 609	1 047 714 043	18 724 705	17,87	19 815 320	18,91	
1922-1926	-	947 690	1 571 725 474	25 413 789	16,17	32 923 127	20,95	
1927	37 787	175 687	286 099 636	4 309 192	15,06	<sup>3)</sup> 5 602 581	19,58	
<b>1895-1927</b>	-	<b>5 029 690</b>	<b>6 033 030 101</b>	<b>100 554 188</b>	<b>16,67</b>	<b>111 987 692</b>	<b>18,56</b>	

<sup>1)</sup> Jfr. anm. 4, side 7\*.

Voir remarque 4, page 35\*.

<sup>2)</sup> Disse tall gjelder også årene før 1909. For «riket» kan nemlig opgaver skaffes helt fra 1895, men ikke for titlene. Jfr. anm. 1 under tittel I, side 2.

Les chiffres s'appliquent également aux années avant 1909. Pour le «royaume» les données peuvent être fournies jusque depuis 1895, mais non pour les titres; voir remarque 1 sous le titre 1, page 2.

<sup>3)</sup> Angående administrasjonsomkostninger se side 4\* pkt. 6.

Pour ce qui concerne les frais d'administration, voir page 34\* alinéa 4.

**sum**

ning m. v. for samtlige bedriftsarter  
1927 ikke er nådd op i 1000 årsverk).

**généraux**

charges etc. pour toutes les industries  
les années 1895—1927 un total de 1000 années de travail).

Godkjente ulykker Acc. recon.			Kostende pr. Côût par		Antall tapte arbeidsdager Nombre de journées de travail perdues					
i alt en tout	med døden tilf. ayant entraîné la mort	pr. 1000 årsv. par 1000 ann. de trav	godkj. ulykke acc. recon.	årsverk ann. de trav.	Sygdom Maladie	Invaliditet Invalidité	Død Mort	Sum Total	pr. godkjent ulykke par. acc. rec.	pr. årsverk par ann. de trav.
			Kr.	Kr.						
46 378	1 129	31,5	458	14						
54 482	975	45,9	365	17						
39 895	486	62,3	313	20						
33 533	381	55,3	591	33						
51 308	511	54,1	642	35	1 981 001	7 656 091	3 832 500	13 469 592	263	14
10 390	96	59,1	539	32	396 283	1 578 226	720 000	2 694 509	259	15
<sup>2)</sup> 235 986	<sup>2)</sup> 3 574	<sup>2)</sup> 46,9	<sup>2)</sup> 475	<sup>2)</sup> 22	2 377 284	9 234 317	4 552 500	16 164 101	262	14

## Rekke VIII.

## Trykt 1929:

- Nr. 83. Meleribruket i Norge i 1927. (*L'industrie laitière de la Norvège en 1927.*)  
 — 84. Sinnssykeasylenes virksomhet 1927. (*Hospices d'aliénés.*)  
 — 85. Det civile veterinærvesen 1927. (*Service vétérinaire civil.*)  
 — 86. Forsikringselskaper 1927. (*Sociétés d'assurances.*)  
 — 87. Lønninger 1928. (*Gages et salaires.*)  
 — 88. Den Norske Statskasses finanser 1913/14—1929/30. (*Finances de l'État.*)  
 — 89. Norges telegrafvesen 1927—1928. (*Télégraphes et téléphones de l'État.*)  
 — 90. Skolevesenets tilstand 1926—1927. (*Instruction publique.*)  
 — 91. Sjømannsforsikringen 1926. Fiskeriforsikringen 1926. (*Assurances contre les accidents des marins. Assurances contre les accidents des marins pêcheurs.*)  
 — 92. Arbeidslønnen i jordbruket. Driftsåret 1928—29. (*Salaires des ouvriers agricoles 1928—29.*)  
 — 93. Kommunevalgene 1928. (*Élections en 1928 pour les conseils communaux et municipaux.*)  
 — 94. Norges jernbaner 1927—1928. (*Chemins de fer norvégiens.*)  
 — 95. Norges postvesen 1928. (*Statistique postale et municipale.*)  
 — 96. Fengselsstyrets årbok 1925. (*Annuaire de l'Administration générale des prisons 1925.*)  
 — 97. Industrierbeiderforsikringen. Ulykkesforsikringen 1926. (*Assurances contre les accidents du travail.*)  
 — 98. Husdyrbruket — Produksjon. Representativ undersøkelse for året <sup>20</sup>/<sub>100</sub> 1927—<sup>20</sup>/<sub>100</sub> 1928. (*Élevage du bétail; production. Recherche représentative.*)  
 — 99. Meglingsinstitusjonens virksomhet 1927 og 1928. Tariffavtaler og arbeidskonflikter 1928. (*Entremise publique 1927 et 1928. Conventions collectives et conflits du travail en 1928.*)  
 — 100. Norges kommunale finanser 1926/27. (*Finances des communes.*)  
 — 101. Kriminalstatistikk 1925 og 1926. (*Statistique de la criminalité pour les années 1925 et 1926.*)  
 — 102. Norges fiskerier 1927. (*Grandes pêches maritimes.*)  
 — 103. Husholdningsregnskap 1927—1928. (*Budgets de familles 1927—1928.*)  
 — 104. Norges handel 1928. (*Commerce.*)  
 — 105. Norges bergverksdrift 1928. (*Mines et usines.*)  
 — 106. Private aktiebanker 1928. (*Banques privées par actions.*)  
 — 107. Sykeforsikringen 1928. (*Assurance-maladie.*)  
 — 108. Norges skibsfart 1928. (*Navigation.*)  
 — 109. Norges sparebanker 1928. (*Caisses d'épargne.*)

## Trykt 1930:

- 110. Norges industri 1927. (*Statistique industrielle de la Norvège.*)  
 — 111. Det civile veterinærvesen 1928. (*Service vétérinaire civil.*)  
 — 112. Rekruttering 1922—26. (*Recrutement.*)  
 — 113. Fattigvesenet 1926 og 1927. (*Assistance publique.*)  
 — 114. Den Norske Statskasses finanser 1913/14—1930/31. (*Finances de l'État.*)  
 — 115. Sinnssykeasylenes virksomhet 1928. (*Hospices d'aliénés.*)  
 — 116. Sundhetstilstanden og medisinalforholdene 1927. (*Rapport sur l'état sanitaire et médical.*)  
 — 117. Meleribruket i Norge 1928. (*L'industrie laitière de la Norvège en 1928.*)  
 — 118. Lønninger 1929. (*Gages et salaires.*)  
 — 119. Forsikringselskaper 1928. (*Sociétés d'assurances.*)



Række VIII.

Trykt 1930 (forts. suite):

- Nr. 120. Statistikken over betalingsforholdene 1887—1929. Konkursler, nam osv.  
(*Faillites, saisies-exécutions, etc.*)
- 121. Norges jernbaner 1928—1929. (*Chemins de fer norvégiens.*)
- 122. Sjømannsforsikringen 1927. Fiskerforsikringen 1927. (*Assurances contre les accidents des marins. Assurances contre les accidents des marins pêcheurs.*)
- 123. Fagskolestatistikk 1926/27—1928/29. (*Écoles professionnelles.*)
- 124. Alkoholstatistikk 1928/1929. (*Statistique de l'alcool.*)
- 125. Norges telegrafvesen 1928—1929. (*Télégraphes et téléphones de l'État.*)
- 126. Norges postvesen 1929. (*Statistique postale.*)
- 127. Arbeidslønnen i jordbruket. Driftsåret 1929—30. (*Salaires des ouvriers agricoles 1929—30.*)
- 128. Skolevesenets tilstand 1927—1928. (*Instruction publique.*)
- 129. Industrierbeiderforsikringen. Ulykkesforsikringen 1927. (*Assurances contre les accidents du travail.*)

---

Det Statistiske Centralbyrå har dessuten bl. a. utgitt følgende verker:

- Statistisk Årbok for kongeriket Norge. Senest utkommet: 48de årgang 1929. Oslo 1929.  
(*Annuaire statistique de la Norvège.*)
- Statistiske Meddelelser. Senest utkommet: 47de bind 1929. Oslo 1929.  
(*Bulletin mensuel du Bureau Central de Statistique.*)
- Månedsopgaver over vareomsetningen med utlandet 1929. Syttende bind. Oslo 1930.  
(*Bulletin mensuel du commerce extérieur en 1929. Dix-septième année.*)
- Fortegnelse over Norges Offisielle Statistikk m. v. 1828—31 desember 1920. Kristiania 1889, 1913 og 1922. (*Catalogue de la Statistique officielle.*)
- Statistiske Oversigter 1914. Kristiania 1914. Statistiske Oversikter 1926. Oslo 1926.  
(*Résumé rétrospectif 1914 et 1926.*)

---

Samtlige verker er til salgs hos H. Aschehoug & Co., Oslo.

---

Av «Norges handel», årgangene 1911, 1912, 1913, 1915 og 1921, er Byråets beholdning meget knapp, hvorfor man vilde være taknemlig for å få overlatt eksemplarer av disse årganger.

23 juni 1930.