

NORGES OFFISIELLE STATISTIKK. VII. 175.



NORGES FISKERIER

1923

(Grandes pêches maritimes).

UTGITT AV
FISKERIDIREKTØREN.



OSLO
KOMMISSJON HOS H. ASCHEHOUG & CO.
1925.

Pris Kr. 1.00

Norges Offisielle Statistikk, rekke VII.
(Statistique Officielle de la Norvège, série VII).

Trykt 1924:

- Nr. 110. Fængselsstyrelsens årbok 1920. (*Annuaire de l'Administration générale des prisons 1920.*)
- 111. Folketellingen i Norge 1 desember 1920. X. Folkemengden fordelt efter livsstilling, alder og ekteskadelig stilling. (*Recensement du 1er décembre 1920. X. Population répartie par profession, par âge et par état civil.*)
- 112. Norges Brandkasse 1918—1922. (*Statistique de l'office national d'assurance contre l'incendie pour les années 1918—1922.*)
- 113. Beretninger om amtenes økonomiske tilstand 1911—1915. I og II. (*Rapports des préfets sur l'état économique et social des préfectures.*)
- 114. Norges fiskerier 1920. (*Grandes pêches maritimes.*)
- 115. Sjømannsforsikringen 1921. Fiskerforsikringen 1921 ($\frac{1}{4}$ — $\frac{31}{12}$). (*Assurances contre les accidents des marins. Assurances contre les accidents des marins pêcheurs.*)
- 116. Skolevesenets tilstand 1919. (*Instruction publique.*)
- 117. Representativ landbruktelling 1923. (*Recensement agricole représentatif de l'année 1923.*)
- 118. Arbeids- og lønningsforhold i trikotasjeindustrien. (*Conditions du travail et salaires dans l'industrie du tricotage.*)
- 119. Lønninger 1923. (*Gages et salaires.*)
- 120. Forsømte barn 1921 og 1922. (*Traitements des enfants moralement abandonnés.*)
- 121. Folkemengdens bevegelse 1921. (*Mouvement de la population.*)
- 122. Arbeidslønnen i jordbruket. Driftsåret 1923—24. (*Salaires des ouvriers agricoles en 1923—24.*)
- 123. Skiftevesenet samt Overformynderiene 1921 og 1922. (*Successions, orphelins et biens pupillaires.*)
- 124. Civil rettspleie 1921 og 1922. (*Justice civile.*)
- 125. Norges jernbaner 1922—23. (*Chemins de fer norvégiens.*)
- 126. Norges postvesen 1923. (*Statistique postale.*)
- 127. Industristatistikk 1922. (*Statistique industrielle.*)
- 128. Forsikringsselskaper 1922. (*Sociétés d'assurances.*)
- 129. Alkoholstatistikk 1922—1923. (*Statistique de l'alcool.*)
- 130. Norges telegrafvesen 1922/23. (*Télégraphes et téléphones de l'État.*)
- 131. Folketellingen i Norge 1 desember 1920. IX. Folkemengden fordelt efter livsstilling. Fylker. Byer og herreder. Procenttall. (*Recensement du 1er décembre 1920. XI. Population répartie par profession. Préfectures. Villes et communes rurales. Chiffres relatifs.*)
- 132. Fængselsstyrelsens årbok 1921. (*Annuaire de l'Administration générale des prisons 1921.*)
- 133. Fagskolestatistikk 1920/21—1922/23. (*Écoles professionnelles.*)
- 134. Norges fiskerier 1921. (*Grandes pêches maritimes.*)
- 135. Fængselsstyrelsens årbok 1922. (*Annuaire de l'Administration générale des prisons 1922.*)
- 136. Skolevesenets tilstand 1920. (*Instruction publique.*)
- 137. Norges kommunale finanser 1921/22. (*Finances des communes.*)
- 138. Sundhetstilstanden og medisinalforholdene 1920. (*Rapport sur l'état sanitaire et médical.*)
- 139. Norges skibsfart 1923. (*Navigation.*)
- 140. Sykeforsikringen 1923. (*Assurance-maladie.*)
- 141. Veterinærvesenet og kjøttkontrollen 1922. (*Le service vétérinaire et l'inspection de la viande.*)

NORGES OFFISIELLE STATISTIKK. VII. 175.



NORGES FISKERIER

1923

(Grandes pêches maritimes).

UTGITT AV
FISKERIDIREKTØREN.



OSLO
I KOMMISSJON HOS H. ASCHEHOUG & CO.
1925.

For årgangene 1884—1889	se Norges Offisielle Statistikk, rekke	III.				
—, —	1900—1904	—, —	—	—	IV, senest nr.	123.
—, —	1905—1912	—, —	—	—	V, —	220.
—, —	1913—1917	—, —	—	—	VI, —	183.
For årgangen	1918	—, —	—	—	VII, —	24.
—, —	1919	—, —	—	—	VII, —	53.
—, —	1920	—, —	—	—	VII, —	114.
—, —	1921	—, —	—	—	VII, —	134.
—, —	1922	—, —	—	—	VII, —	167.

FORORD.

Fiskeristatistikkens årgang 1923 fremlegges i alt vesentlig i samme form som årgangen 1922. De samme innskrenkninger som blev foretatt i tabellverket i årgangen 1922 er også gjort i nærværende årgang.

Man gjør opmerksom på at opgavene over trandamperier — hvilke opgaver er hentet fra Industristatistikken — kun omfatter sådanne som anvender kjeler med trykk.

Med hensyn til de statistiske opgaver vedrørende flyndrefisket viser det sig at disse på grunn av dette fiskes raske utvikling i de sidste år ikke er så god som ønskelig kunde være. Det er som bekjent anvendelsen av flyndrenoten som har forårsaket den store økning av dette fiskes avkastning. Tallene over eksporten for de siste år viser best den store vekst i fisket:

1922 eksportert	78 347 kg.
1923 „	756 162 „
1924 „	2 175 103 „

I lensmennesenes fiskeristatistiske opgaver for Troms fylke er anført at der i 1923 blev fisket 1 200 kg. mens opgavene for Finnmark fylke intet angir om flyndrefisket. Efter anstillede undersøkelser viser det sig imidlertid at man kan anta at der i 1923 i Troms fylke blev fisket minst 30—40 000 kg. og i Finnmark fylke ca. 162 500 kg. At disse tall ikke er kommet med i lensmennesenes opgaver og heller ikke i fiskeristatistikken er meget beklagelig. Men sådan som forholdene ligger an for tilveiebringelsen av de fiskeristatistiske opgaver fra kjøpere og tilvirkere må det innrømmes at det er vanskelig for lensmennene å få riktige og fullstendige opgaver. Et lovforslag med bestemmelser om opgaveplikt etc. i fiskeristatistisk øiemed er under behandling.

Fiskeridirektørens kontor, Bergen 16. juni 1925.

Asserson.

H. J. Salvesen.

INNHOOLD.

	Side
Forord	3*
Oversikt over innholdet	5*
Samlet verdiutbytte	9*
Fiskerne og deres deltagelse i fiskeriene	17*
Torskefiskeriene	18*
Sildefiskeriene	20*
Brislingfisket	21*
Makrellfiskeriene	22*
Utbytte av de enkelte fiskerier	23*
Torskefiskeriene	23*
Torskens kvalitet	28*
Sildefiskeriene	30*
Brislingfisket	32*
Laksefisket	33*
Makrellfiskeriene	33*
Hummerfisket	35*
Østers	35*
De øvrige fiskerier	36*
Håkjerringfiske	37*
Selfangst m. v.	37*
Nebbhvalfangst	38*
Hvalfangst	38*
Fisk til husbehov	39*
Utlendingers fangst	40*
Fiskefartøier, redskaper og anlegg	40*

Tabeller.

	Tab.
Personell og arbeidsmidler	2
Fiskere og farkoster hjemmehørende i hvert fylke	1 a 2
Tilvirkningsanlegg og fiskeredskaper fylkesvis	1 b 2
Utbytte av fiskeriene	4
Torskefiskeriene (torsk, sei, lyse, lange, brosme etc.)	2 4
Sild, brisling, laks, sjørret	3 26
Makrell, kveite, flyndre, hummer, uer, reker, ål, „forskjellig“ ..	4 48
Nærmere oppgave ang. „forskjellig“ i tab. 4 a	4 b 70
Alle saltvannsfiskerier i hvert av de større kyststrøk	5 72

	Tab.	Side
Nærmere opgaver vedk. de større fiskerier		74
Skreifiskeriene	6	74
Loddefisket i Finnmark	7	76
Fetsildfiske og vårsildfiske	8	78
Storsildfisket	9 a	80
Brislingfisket	9 b	80
Kystmakrellfisket	9 c	81
Fiskerbefolkningens forbrug av egen fangst („Fisk til husbehov“) 10		82
Fiskenes norske, franske, engelske og zoologiske navne...		84

Table des matières.

	Pag.
Avant propos	3*
Résumé	5*
Produit total	9*
Les pêcheurs et leur participation dans les diverses pêches ...	17*
Pêches de morue	18*
Pêches de hareng	20*
Pêches d'esprot	21*
Pêches de maquereau	22*
Produit de chaque pêche	23*
Pêches de morue	23*
Caracteristiques de la morue de l'année	28*
Pêches de hareng	30*
Pêche d'esprot	32*
Pêches de saumon et de truite de mer	33*
Pêches de maquereau	33*
Pêches de homard	35*
Pêche des huîtres	35*
Les autres pêches	36*
Pêche de leiche	37*
Chasse de phoques etc.	37*
Chasse de baleine à bec (Hyperoodon)	38*
Chasse de baleine	38*
Consommation de poisson par les pêcheurs	39*
Pêche par les étrangers	40*
Embarcations, engins de pêches et établissements	40*

Tableaux.

Personnel et materiel		2
Pêcheurs et embarcations par provinces	1 a	2
Établissements et engins de pêches, par provinces	1 b	2
Produit de pêches		4
Espèces de genre gadoïde (morue, églefin, merlan etc.)	2	4
Hareng, esprot, saumon et truite de mer	3	26
Maquereau, flétan, anguille, crevettes, „diverses“	4	48
Données plus détaillées sur „Forskjellig“ (diverses) de tab. 4 a	4 b	70
Toutes les pêches maritimes sur les princ. parties de la côte..	5	72

	Tab.	Pag.
Données plus détaillées sur les pêches principales		74
Pêches de morue de mer („Skrei“)	6	74
Pêches de morue à capelan („Loddetorsk“)	7	76
Pêches de hareng gros et hareng d'hiver	8	78
Pêches de hareng grand, d'esprot et de maquereau	9 a, b, c	80
Consommation domestique de poisson par les pêcheurs	10	82
Designations norv., française, angl. et scientifique de diverses espèces des poissons et autres animaux marins traites dans les tableaux		84

Feil og rettelser.

I årgangen 1922:

Side 2, linje 12 fra oven står 9 464, skal være 9 064.

Oversikt over Norges fiskerier 1923.

Det samlede verdiutbytte.

På grunnlag av de på fiskeplassene betalte priser utgjorde den samlede verdi kr. 77 506 820.

Tidligere blev de egentlige kystfiskerier opført for sig, og bankfisket fra Romsdalsbyene, Nordsjøsildfisket, dorgemakrellfisket i Nordsjøen og den fra Island hjemførte sild og torsk underrett for sig. Denne utskilling av bankfisket fra Romsdalsbyene kan dog ikke sees å ha nogen interesse, særlig da der jo også drives bankfiske annetstedsfra, som ikke har vært regnet fra i summen av kystfiskerienes utbytte. Derimot kan det ha sin interesse å utskille de verdier som vinnes ved fiske utenfor norske farvann — altså vesentlig i Nordsjøen og ved Island. I nedenstående tabell er nevnte sonndring gjennomført for de siste 10 år.

Ennvidere bør i anledning av det samlede utbytte bemerkes at årgangen 1913 innførte den skikk ikke å medregne endel mengder og verdier tilført Oslo, Bergen og Stavanger, fordi disse mengder og verdier derved utvilsomt vilde bli medtatt to ganger. Dette gjaldt hele tilførselen til Oslo, likeså til Bergen dog undtatt Islandssild, Nordsjøsild og Islandstorsk, og for Stavangers vedkommende hummer og laks. Denne ordning gjelder fremdeles undtatt for Oslos vedkommende, idet man på denne by fra og med året 1918 kun vil opføre det utbytte som med overveiende sannsynlighet må antas ikke å være ilandbragt annetsteds. De på Oslo opførte tall vil med undtagelse av laks og sjørret derfor bli tatt med i det samlede utbytte.

År	Mengde og verdiutbytte ¹⁾ av fiskeriene						% av gj.sn.- verdi 1910— 1914	Verdiut- bytte ²⁾ av hval- og selfangst 1000 kr.	Verdi- utbytte tilsam- men 1000 kr.
	Norske farvann		Fremmede ²⁾ farvann		Ialt				
	tonn	1000 kr.	tonn	1000 kr.	tonn	1000 kr.			
1914. . .	577 124	59 272	21 208	2 577	598 332	61 849	116,27	36 168	98 017
1915. . .	544 720	84 878	12 774	2 416	557 494	87 294	164,10	30 869	118 163
1916. . .	573 747	185 538	6 466	2 108	580 213	187 646	352,75	35 500	223 146
1917. . .	555 061	138 375	2 035	523	557 096	138 898	261,11	40 889	179 787
1918. . .	601 150	134 435	2 850	740	604 000	135 175	254,11	39 972	175 147
1919. . .	649 003	155 092	7 706	3 946	656 709	159 038	298,97	41 418	200 456
1920. . .	479 838	95 273	3 980	1 448	483 818	96 721	181,82	66 622	163 343
1921. . .	429 057	62 685	8 671	3 036	437 728	65 721	123,55	37 581	103 302
1922. . .	548 138	83 769	14 399	2 820	562 537	86 589	162,78	47 991	134 580
1923. . .	561 516	75 169	9 436	2 338	570 952	77 507	145,70	70 377	147 884
Gj.snitt 1914—23	551 935	—	8 953	—	560 888	—	—	—	—
Gj.snitt 1910—14	—	51 065	—	2 130	—	53 195	—	29 154	82 349

I foranstående tabell er i overensstemmelse med det forannevnte den nødvendige reduksjon foretatt forsåvidt de siste 10 år angår. Verdiutbyttet i 1913 blir da ikke som anført i årgangen 1913 det tredje største, men det allerstørste inntil da opnådde.

Det fremgår av tabellen at verdiutbyttet av saltvannsfiskeriene når høiest i 1916.

Med hensyn til gjennomsnittsberegningen så er denne for mengdeutbyttets vedkommende utført for 10-årsperioden 1914—23. En analog fremgangsmåte når det gjelder verdiutbyttet har ingen hensikt på grunn av de store forskyvninger i pengenes verdi. Man har imidlertid opført gjennomsnittsverdien for årene 1910—1914. Året 1914 er medtatt, da forholdene i dette år hvad fiskeriene angår i det væsentlige har vært normale. — Verdiutbyttet er for hvert av de efterfølgende år angitt i pct. av den opførte gjennomsnittsverdi, hvorved den nominelle verdistigning under og etter krigen vil kunne sees.

Det her anførte er gjort gjeldende for samtlige 10-årsoversikter i nærværende årgang.

I ovenstående tall er ikke medregnet fiskernes forbruk av egen fangst. Se herom tab. 10 og s. 39*.

¹⁾ Fiskernes forbruk av egen fangst ikke medregnet. ²⁾ Island, Nordsjøen, Færøene. ³⁾ Heri medtatt verdiutbyttet av bottlenose- eller nebbhvalfangsten.

Nr.	Fiskearter Anført i nummerorden etter verdiutbyttet i 1923	1923		1922		1921	
		Verdi 1000 kr.	0/0	Verdi 1000 kr.	0/0	Verdi 1000 kr.	0/0
1	Skrei	21 176	27.32	25 894	29.90	19 974	30.39
2	Vårsild	7 542	9.73	6 112	7.06	3 153	4.80
3	Loddetorsk	6 864	8.86	9 715	11.22	2 691	4.10
4	Brisling	4 847	6.25	4 158	4.80	1 396	2.10
5	Kystmakrell	3 822	4.93	3 056	3.53	3 708	5.65
6	Fjordtorsk	3 786	4.88	3 459	3.99	4 777	7.27
7	Sei	3 298	4.26	2 516	2.90	3 007	4.58
8	Småsilde	3 155	4.07	3 769	4.35	4 123	6.27
9	Fetsild	3 139	4.05	6 644	7.67	3 502	5.33
10	Kveite	3 014	3.89	2 576	2.97	2 894	4.40
11	Laks	2 683	3.46	2 668	3.08	2 879	4.38
12	Storsild og Østlandssild	2 534	3.27	4 162	4.81	3 078	4.68
13	Islandssild	2 272	2.93	2 595	3.00	2 920	4.44
14	Hyse	2 033	2.62	2 046	2.36	1 891	2.88
15	Hummer	1 269	1.64	1 208	1.40	954	1.45
16	Reker	858	1.11	476	0.55	502	0.76
17	Lange	711	0.92	1 384	1.56	780	1.20
18	Flyndre ²⁾	622	0.80	162	0.19	219	0.33
19	Lever ¹⁾	595	0.77	356	0.41	227	0.35
20	Banktorsk	589	0.76	571	0.66	780	1.20
21	Tareaske	526	0.68	383	0.44	55	0.08
22	Brosme	486	0.63	604	0.70	410	0.62
23	Uer	431	0.56	450	0.52	554	0.84
24	Ål	176	0.23	94	0.11	123	0.19
25	Blålange	174	0.22	261	0.30	88	0.13
26	Krabbe	138	0.18	170	0.20	125	0.19
27	Sjørret	105	0.14	159	0.18	102	0.16
28	Agnskjell	92	0.12	46	0.05	67	0.10
29	Lyr	88	0.11	83	0.10	62	0.09
30	Hvitting	86	0.11	130	0.15	168	0.26
31	Lodde	75	0.10	113	0.13	68	0.10
32	Blåskjell	70	0.09	17	0.02	22	0.03
33	Håkjerringlever	58	0.07	1	< 0.01	—	—
34	Steinbit	49	0.06	44	0.05	7	0.01
35	Islandstorsk	41	0.05	55	0.06	—	—
36	Østers	25	0.03	7	< 0.01	33	0.05
37	Nordsjøsild	22	0.03	67	0.08	78	0.12
38	Piggvar	12	0.02	8	< 0.01	13	0.02
39	Hornkjell	4	0.01	3	< 0.01	9	0.01
40	Nordsjomakrell	3	< 0.01	103	0.12	37	0.06
41	Svartkveite	3	< 0.01	64	0.07	5	< 0.01
42	Skate	3	< 0.01	—	—	—	—
	Andre og ikke særsk. nevnte	31	0.04	236	0.27	240	0.37
	Tilsammen	77 507	100.00	86 589	100.00	65 721	100.00
	Sammendrag:						
43	Torskefiske (alle)	39 242	50.63	46 599	53.82	34 565	52.59
44	Sild, brisling, makrell	27 338	35.27	30 666	35.41	21 996	33.47
45	Andre	10 927	14.10	9 324	10.77	9 160	13.94

1) Det gjelder her lever av torsk og torskeartet fisk. Verdien av lever av skrei og loddetorsk dog undtatt, da denne verdi inngår i fiskens verdi. 2) Gullflyndre, kongeflyndre.

Nr.	Fiskearter Anført i nummerorden etter mengdeutbyttet i 1923	1923		1922		1921	
		Mengde tonn ¹⁾	%	Mengde tonn ¹⁾	%	Mengde tonn ¹⁾	%
1	Vårsild	191 074	33.47	122 068	21.70	97 769	22.33
2	Skrei	110 582	19.37	85 500	15.20	93 892	21.44
3	Loddetorsk	50 918	8.92	50 291	8.94	17 494	4.00
4	Storsild og Østlandssild	41 620	7.29	61 579	10.94	37 164	8.49
5	Småsild	34 007	5.96	49 747	8.84	71 123	16.25
6	Fetsild	26 305	4.61	78 727	13.99	35 399	8.09
7	Lever	22 883	4.01	20 046	3.56	13 942 ²⁾	3.18
8	Sei	18 618	3.26	14 637	2.60	14 955	3.41
9	Brisling	12 505	2.19	11 515	2.05	5 972	1.36
10	Hyse	10 388	1.82	11 225	1.99	6 891	1.57
11	Fjordtorsk	9 732	1.70	10 369	1.84	9 995	2.28
12	Kystmakrell	9 440	1.65	7 405	1.31	6 495	1.48
13	Islandssild	9 232	1.62	13 580	2.41	8 342	1.91
14	Banktorsk	3 514	0.62	2 662	0.47	3 250	0.74
15	Tareaske	3 184	0.56	2 623	0.47	371	0.08
16	Brosme	2 764	0.48	3 405	0.61	2 305	0.53
17	Lange	2 736	0.48	4 543	0.81	2 755	0.63
18	Kveite	2 733	0.48	2 764	0.49	2 752	0.63
19	Uer	1 470	0.26	1 161	0.21	1 322	0.30
20	Lodde	1 204	0.21	1 855	0.33	953	0.21
21	Flyndre ³⁾	842	0.15	271	0.05	246	0.06
22	Blålange	787	0.14	1 032	0.18	424	0.10
23	Laks	753	0.13	769	0.14	901	0.20
24	Steinbit	657	0.12	473	0.08	64	0.01
25	Reker	594	0.10	395	0.07	420	0.10
26	Krabbe	512	0.09	621	0.11	350	0.08
27	Hummer	472	0.08	553	0.10	419	0.09
28	Lyr	236	0.04	232	0.04	170	0.04
29	Håkjerringlever	193	0.03	5	< 0.01	1	< 0.01
30	Blåskjell	162	0.03	136	0.02	184	0.04
31	Hvitting	153	0.03	205	0.04	252	0.06
32	Ål	140	0.02	94	0.02	79	0.02
33	Agnskjell	138	0.02	59	0.01	85	0.02
34	Nordsjøisild	108	0.02	485	0.08	261	0.06
35	Islandstorsk	90	0.02	175	0.03	—	—
36	Sjørret	47	0.01	69	0.01	43	0.01
37	Svartkveite	33	< 0.01	400	0.07	24	< 0.01
38	Skate	29	< 0.01	—	—	5	< 0.01
39	Piggvar	11	> 0.01	5	< 0.01	13	< 0.01
40	Østers	8	< 0.01	18	< 0.01	14	< 0.01
41	Nordsjømakrell	6	< 0.01	159	0.03	68	0.01
42	Hornkjell	4	< 0.01	3	< 0.01	8	< 0.01
	Andre og ikke særsk. nevnte	68	0.01	676	0.12	556	0.13
	Tilsammen	570 952	100.00	562 537	100.00	437 728	100.00
	Sammendrag:						
43	Torskefiske (alle)	210 281	36.83	184 044	32.72	152 213	34.77
44	Sild, brisling, makrell	324 297	56.80	345 265	61.38	262 593	59.99
45	Andre	36 374	6.37	33 228	5.90	22 922	5.24

¹⁾ Vekten av de sorter som oppgis i hl. eller stykketall er angitt som om 1 hl eller 1 tønne var = 100 kg. 1 makrell = $\frac{1}{3}$ kg. 1 hummer fra Vestlandet = 0.5 fra Sør- og Østlandet = 0.4 kg., 1 krabbe = $\frac{1}{2}$ kg., 1 ål = $\frac{1}{4}$ kg., 1 hornkjell = $\frac{1}{2}$ kg., 1 liter reker = $\frac{1}{2}$ kg., 1000 stk. østers = 1 hl., 2000 stk. skjell = 1 hl., 1 skrei = 3.5 kg. fra Sør-Trøndelag fylke og sydover, 3.3 kg. fra Nord-Trøndelag og Nordland, og 2.7 kg. for Troms og Finnmark. ²⁾ Herav 13 741 ton av skrei og loddetorsk. I 1916 og tidligere blev lever tatt med under „andre“. ³⁾ gullflyndre, kongeflyndre.

Det samlede mengde- og verdiutbytte av de norske saltvannsfiskerier fordeler sig på hver fiskeart som vist i foranstående tabeller hvor der for året 1923 er medtatt alle de arter om hvilke spørreskjemaene for dette år inneholdt spørsmål. For tidligere år enn 1914 spurtes ikke om (1) tareaske, (2) lyr, (3) blåskjell, (4) piggvar og (5) skate.

Nedenstående figur viser bevegelsen i gjennomsnittlig pris for alle fiskesorter underrett for hver av de fire kyststrekninger og for hele kysten.

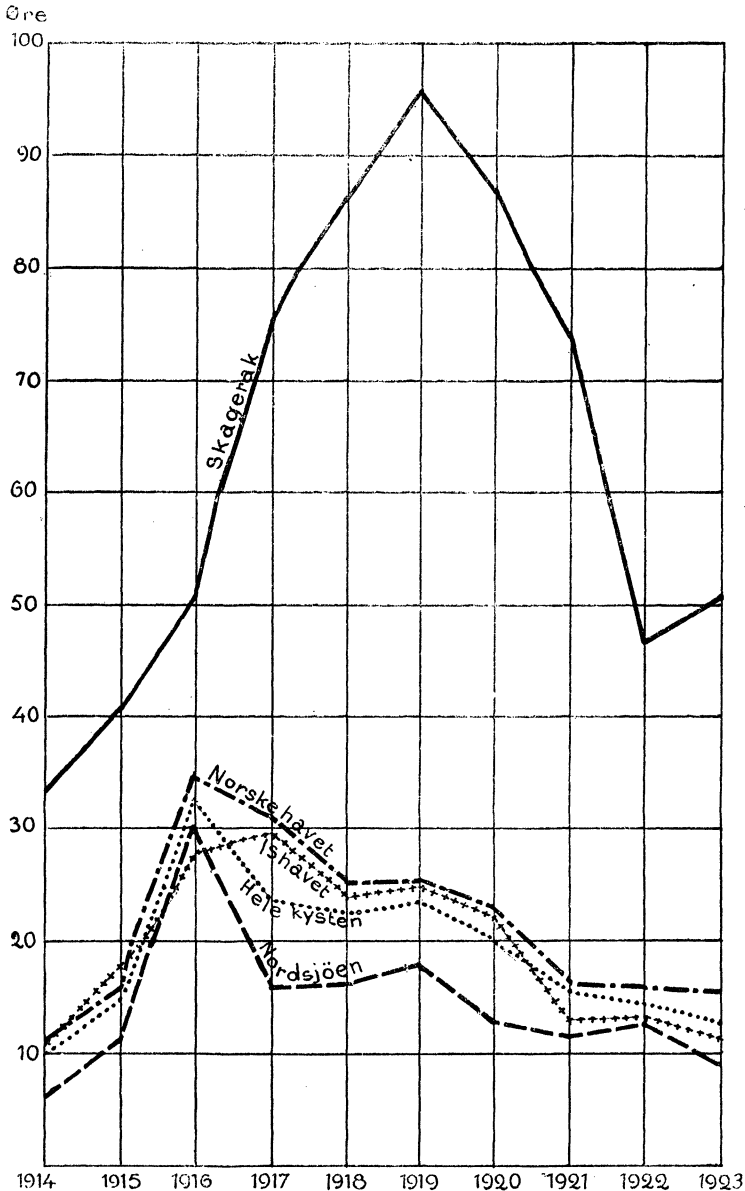

Nedenstående figur viser bevægelsen i opfisket mængde av alle fiskearter 1914—1923 for de 4 kyststrekninger og for hele kysten.

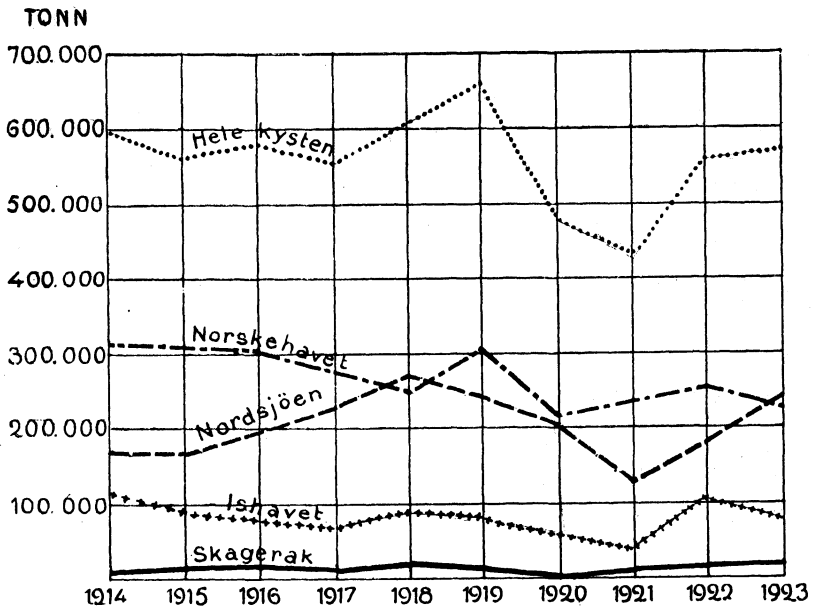

Følgende tabell viser bevægelsen i pengeverdi av de 5 viktigste fiskearter for årene 1914—1923.

År	Torsk		Sild		Makrell		Sei		Brisling	
	Verdi 1000 kr.	% av gj.sn.- verdi 1910— 1944	Verdi 1000 kr.	% av gj.sn.- verdi 1910— 1914	Verdi 1000 kr.	% av gj.sn.- verdi 1910— 1914	Verdi 1000 kr.	% av gj.sn.- verdi 1910— 1914	Verdi 1000 kr.	% av gj.sn.- verdi 1910— 1914
1914. . .	33 901	118.55	15 531	126.15	2 672	99.48	1 955	87.16	1 693	83.52
1915. . .	35 878	125.46	31 132	252.86	3 729	138.83	4 338	193.40	4 315	212.88
1916. . .	76 753	268.40	85 735	696.35	4 390	163.44	4 856	216.50	2 789	137.59
1917. . .	45 712	159.85	66 456	539.77	3 697	137.64	5 000	222.92	2 830	139.62
1918. . .	36 148	126.40	66 594	540.89	7 909	294.45	5 425	241.86	2 552	125.90
1919. . .	52 581	183.87	78 732	639.47	5 980	222.64	4 941	220.29	1 273	62.80
1920. . .	50 842	177.79	24 593	199.75	4 899	182.39	3 355	149.58	2 042	100.74
1921. . .	28 222	98.69	16 854	136.89	3 744	139.39	3 007	134.06	1 396	68.87
1922. . .	39 694	138.80	23 349	189.64	3 159	117.61	2 516	112.17	4 158	205.13
1923. . .	32 456	113.49	18 664	151.59	3 826	142.44	3 298	147.04	4 847	239.12
Gj.snitt 1910—14	28 597	—	12 312	—	2 686	—	2 243	—	2 027	—

Følgende tabell viser bevegelsen i opfisket mengde i tonn av de 5 viktigste fiskearter for årene 1914—1923:

År	Sild	Torsk	Sei	Brisling	Makrell
	tonn	tonn	tonn	tonn	tonn
1914	301 995	234 632	17 867	9 850	8 370
1915	282 137	193 715	24 304	16 071	12 915
1916	334 302	156 840	17 420	10 717	7 466
1917	383 945	102 225	16 992	9 195	5 197
1918	430 116	91 050	20 790	10 205	9 933
1919	486 156	104 738	19 243	2 506	6 255
1920	303 623	118 848	15 475	5 378	6 506
1921	250 058	124 631	14 955	5 972	6 563
1922	326 186	148 997	14 637	11 515	7 564
1923	302 346	174 836	18 618	12 505	9 446
Gj.snitt 1914—23	340 086	145 051	18 030	9 391	8 022

Fordeles utbyttet av de egentlige fiskerier i 1923 på de forskjellige kyststrekninger blir forholdet følgende:

Fylker og kyststrekninger	Mengde		Verdi		Pris øre pr. kg.
	Tonn	% av samlet utbytte	1000 kr.	% av samlet utbytte	
Oslo	1 198	0.21	1 300	1.68	108.8
Østfold	4 322	0.76	2 286	2.95	52.9
Akershus	620	0.11	254	0.33	41.0
Buskerud	209	0.04	147	0.19	70.3
Vestfold	1 713	0.30	869	1.12	50.7
Telemark	1 708	0.30	917	1.18	53.7
Aust-Agder	760	0.13	532	0.69	70.0
Vest-Agder ²⁾	5 583	0.98	1 852	2.39	33.2
Skagerakkysten	16 113	2.82	8 160	10.53	50.6
Rogaland ¹⁾	168 766	29.56	13 123	16.93	7.8
Hordaland	28 066	4.92	3 471	4.48	12.4
Bergen	20 983	3.67	1 720	2.22	8.2
Sogn og Fjordane	18 749	3.28	3 960	5.11	21.1
Nordsjøens kyst	236 564	41.43	22 274	28.74	9.4
Møre	78 153	13.69	12 319	15.89	15.8
Sør-Trøndelag	20 591	3.61	3 623	4.67	17.6
Nord-Trøndelag	10 132	1.77	1 822	2.35	18.0
Nordland	103 175	18.07	16 603	21.42	16.1
Troms	19 408	3.40	2 343	3.02	12.1
Norskehavets kyst	231 459	40.54	36 710	47.36	15.9
Finmark	86 816	15.21	10 363	13.37	11.9
Ishavskysten	86 816	15.21	10 363	13.37	11.9
Ialt	570 952	100.00	77 507	100.00	13.6

¹⁾ Ikke alle tilførsler til Stavanger er medregnet. Se side 9*.

²⁾ I 1921 og tidligere år er fylkets to fogderier, Mandal og Lister, anført under henholdsvis Skagerakkysten og Nordsjøens kyst.

Følgende tabell viser bevegelsene i opfisket mengde, verdi og gjennomsnittspris av alle fiskesorter for de større kyststrekninger for årene 1914—1923.

Kyststrekning	År	Mengde		Verdi		Pris pr. kg.	
		Tonn	% av utbytte ialt	1000 kr.	% av utbytte ialt	Øre	% av gj.snittspris 1910—14
Skagerakkysten	1914	8 108	1.35	2 680	4.33	33.9	118.95
	1915	9 207	1.64	3 748	4.29	40.8	143.16
	1916	13 426	2.31	6 937	3.70	51.7	181.40
	1917	7 735	1.39	5 833	4.20	75.4	264.56
	1918	14 871	2.46	12 820	9.48	86.2	302.46
	1919	10 720	1.63	10 196	6.41	95.1	333.68
	1920	7 654	1.57	6 697	6.93	87.5	307.02
	1921	11 003	2.51	8 227	12.52	74.8	262.46
	1922	12 278	2.18	5 793	6.69	47.2	165.61
	1923	16 113	2.82	8 160	10.53	50.6	177.54
	Gj.snitt 1914—23	11 112	1.99	—	—	—	—
	Gj.snitt 1910—14	—	—	3 711	—	28.5	—
Nordsjøens kyst	1914	163 813	27.35	11 180	18.05	6.8	106.25
	1915	158 003	28.35	17 747	20.33	11.2	175.00
	1916	189 975	32.74	58 489	31.17	30.8	481.25
	1917	239 336	42.96	38 740	27.89	16.2	253.13
	1918	260 373	43.11	42 372	31.35	16.3	254.69
	1919	244 982	37.31	44 454	27.95	18.1	282.81
	1920	204 275	42.24	26 309	27.19	12.8	200.00
	1921	138 499	31.64	15 990	24.33	11.5	179.69
	1922	179 876	31.98	23 139	26.72	12.9	201.56
	1923	236 564	41.43	22 274	28.74	9.4	146.88
	Gj.snitt 1914—23	201 570	35.91	—	—	—	—
	Gj.snitt 1910—14	—	—	10 439	—	6.4	—
Norskehavets kyst	1914	314 156	52.44	35 795	57.78	11.4	110.68
	1915	306 997	55.09	50 930	58.36	16.6	161.17
	1916	301 009	51.88	100 080	53.33	33.2	322.33
	1917	258 556	46.41	79 118	56.96	30.6	297.09
	1918	242 986	40.23	60 365	44.66	24.8	240.78
	1919	311 201	47.39	81 530	51.27	26.2	254.37
	1920	218 408	45.14	51 594	53.35	23.6	229.13
	1921	239 015	54.60	35 714	54.34	14.9	144.66
	1922	260 452	46.30	42 785	49.41	16.4	159.22
	1923	231 459	40.54	36 710	47.36	15.9	154.37
	Gj.snitt 1914—23	268 424	48.00	—	—	—	—
	Gj.snitt 1910—14	—	—	28 475	—	10.3	—

Kyststrekning	År	Mengde		Verdi		Pris pr. kg.	
		Tonn	% av ut- bytte ialt	1000 kr.	% av ut- bytte ialt	Øre	% av gj- snittspris 1911—14
Ishavskysten	1914	112 971	18.86	12 294	19.85	10.9	115.96
	1915	83 287	14.93	14 870	17.04	17.8	189.36
	1916	75 803	13.06	22 190	11.83	29.3	311.70
	1917	51 468	9.24	15 208	10.95	29.5	313.83
	1918	85 772	14.20	19 616	14.51	22.9	243.62
	1919	89 806	13.67	22 858	14.37	25.5	271.28
	1920	53 481	11.05	12 121	12.53	22.7	241.49
	1921	49 211	11.25	5 790	8.81	11.8	125.53
	1922	109 931	19.54	14 872	17.18	13.5	143.62
	1923	86 816	15.21	10 363	13.37	11.9	126.60
	Gj.snitt 1914—23	79 855	14.10	—	—	—	—
Gj.snitt 1910—14	—	—	11 705	—	9.4	—	
Hele kysten	1914	598 588	100.00	61 849	100.00	10.33	110.60
	1915	557 494	100.00	87 294	100.00	15.65	167.56
	1916	580 213	100.00	187 648	100.00	32.72	350.32
	1917	557 096	100.00	138 898	100.00	24.90	266.60
	1918	604 000	100.00	135 175	100.00	22.38	239.61
	1919	656 709	100.00	159 038	100.00	24.22	259.31
	1920	483 818	100.00	96 721	100.00	20.00	214.13
	1921	437 728	100.00	65 721	100.00	15.01	160.71
	1922	562 537	100.00	86 589	100.00	15.04	164.88
	1923	570 952	100.00	77 507	100.00	13.06	145.61
	Gj.snitt 1914—23	560 914	100.00	—	—	—	—
Gj.snitt 1910—14	—	—	54 323	—	9.34	—	

Deltagelsen i fiskeriene.

Fiskerne.

Efter lensmennenes opgaver var der i 1923 ialt 102 232 fiskere, hvorav 25 349 drev fiske som eneste erhverv, 39 478 som hovederhverv og 37 505 som bierhverv. Av personer som deltok i fiskens tilvirkning til handelsvare var der 18 013 og av arbeidere ved hermetikk-, sildolje-, guanofabriker o. l. — 7 883.

Riksforsikringsanstaltens statistikk vedr. ulykkesforsikringen for fiskere for året 1923 foreligger ennå ikke. De opplysninger fra denne

statistikk som pleier å være tatt inn under dette avsnitt, er derfor i nærværende årgang utelatt.

Nedenfor gis imidlertid en oversikt over antallet av „godkjente“ ulykker, deres følger og de tilkjente erstatninger i årene 1913—1922:

År	Ulykker		Derav		Erstatning kroner	Antall etterlatte		
	antall	%	døde	drukn.		enker	barn under 15 år	andre
1913.	297	0.332	187	172	200 900	82	184	138
1914.	270	0.308	151	134	162 100	76	163	105
1915.	236	0.267	103	91	114 400	52	140	81
1916.	188	0.210	92	80	188 300	50	116	57
1917.	217	0.234	128	113	269 700	73	198	94
1918.	141	0.149	82	61	172 500	49	133	49
1919.	165	0.174	86	66	173 514	38	113	66
1920.	203	0.217	127	118	241 547	63	145	93
1921.	189	0.207	108	95	600 231	58	148	92
1922.	198	0.223	106	91	632 623	57	147	73

Her følger en tabell over drukkingsulykkenes fordeling på årstidene:

År	1. kv.	2. kv.	3. kv.	4. kv.	Ialt
1913	53	44	21	54	172
1914	55	33	11	35	134
1915	30	27	14	20	91
1916	20	15	25	20	80
1917	65	15	8	25	113
1918	19	15	11	16	61
1919	24	19	17	6	66
1920	84	11	6	17	118
1921	18	37	19	21	95
1922	22	14	17	38	91

Deltagelsen i torskefiskeriene.

I de egentlige skreifiskerier deltok 50 193 mann, hvorav 3 175 i Finnmark fylke og i loddefisket deltok 15 254 mann, altså tilsammen 65 447 mann.

Deltagelsen i skreifiskeriene og i loddefisket i den siste 10-års periode fremgår av tabellen:

År	Antall deltagere		Antall deltagere ialt
	Skreifiskeriene	Loddefisket	
1914	62 477	31 762	94 239
1915	63 681	29 184	92 865
1916	63 591	18 901	82 492
1917	51 164	16 724	67 888
1918	47 625	16 628	64 253
1919	40 635	17 683	58 318
1920	48 007	15 674	63 681
1921	51 198	9 390	60 579
1922	54 300	18 294	72 594
1923	50 193	15 254	65 447
Gjennemsnitt 1914—23	53 286	18 949	72 236

I nedenstående tabell er angitt den samlede deltagelse i skreifiskeriene og loddefisket for hvert 5 år fra 1876.

År	Antall deltagere	År	Antall deltagere
1876	62 757	1900	82 098
1880	80 441	1905	83 286
1885	76 504	1910	88 144
1890	89 283	1915	92 865
1895	86 087	1920	63 681

Til belysning av deltagelsen i de viktigste fiskeridistrikter (fylkesvis) i de siste 10 år hitsettes følgende tabell:

År	Møre	Nordland	Finmark (iberegnet loddefisket)
1914	11 692	27 961	37 832
1915	13 438	24 766	35 126
1916	11 998	29 943	23 573
1917	13 806	21 639	19 047
1918	11 823	19 629	19 338
1919	10 823	14 158	21 427
1920	11 084	14 587	20 834
1921	11 448	19 883	13 189
1922	10 068	19 203	24 511
1923	9 031	20 817	18 429
Gj.snitt 1914—23	11 521	21 259	23 331

Det må vel merkes at disse tall er noget for høie da de fleste fiskere under fisket flytter fra et opsynsdistrikt til et annet, ofte flere ganger og enkelte kan da bli tellet to ganger. Innsettelsen av motor i fiskefartøiene har i høi grad øket gyldigheten av denne innskrenkning i tallenes betydning.

Deltagelsen i sildefiskeriene.

Herunder faller fetsildfisket, vårsildfisket, storsildfisket på Skagerakkysten, storsildfisket på Vestkysten, Nordsjø-sildefisket og sildefisket ved Island.

Over deltagelsen i de fire første av disse fiskerier har man opgaver for et lengere tidsrum. Nedenfor hitsettes en tabell over antall deltagere i de siste 10 år.

År	Fetsildfiskeriene	Vårsildfisket	Storsildfisket Vestkysten	Storsildfisket Skagerakkysten
1914	18 443	10 868	8 108	—
1915	20 870	11 955	8 425	—
1916	22 384	5 206	11 035	—
1917	12 989	18 907	15 347	35
1918	18 388	22 591	13 027	—
1919	21 840	22 822	16 453	—
1920	13 257	17 735	13 278	—
1921	25 326	12 082	13 534	2
1922	20 530	14 390	10 816	—
1923	19 638	18 437	7 807	45
Gj.snitt 1914—23	19 367	15 499	11 783	—

Deltagelsen i *fetsildfiskeriene* (tabell 8) har vekslet meget sterkt, således i 1895 47 658 mann og i 1905 8492 mann. Grunnen hertil er at forekomstene av fetsild langs kysten har vært i høi grad vekslende; enkelte år er silden helt uteblitt. I 1923 deltok 2 155 garnbåter med en besetning av 5 599 mann og enn videre 1 126 notlag med en besetning av 14 039 mann. Opgavene over deltagelsen i fetsildfiskeriene er noget mangelfulle. Særlig er dette en følge av usikkerheten med hensyn til om småsildfisket maa henregnes til fetsildfiske. Da småsildfiske ikke er noget selvstendig fiske nogetsteds, men i Møre fylke og sønnenfor drives sammen med brislingfisket og nordenfor Møre fylke sammen med fetsildfisket, bør de personer som driver småsildfiske telles sammen med brislingfiskerne — resp. fetsildfiskerne.

Følgende tabell belyser deltagelsen i fetsildfiskeriene gjennom et lengere tidsrum for hvert 5 år siden 1876:

År	Antall deltagere	År	Antall deltagere
1876	48 831	1900.	20 705
1880	35 130	1905.	8 492
1885	33 008	1910.	27 024
1890	29 804	1915.	20 870
1895	47 658	1920.	13 257

Til nærmere belysning av deltagelsen fra de fylker hvor fetsildfiskeriene er foregått hitsettes følgende tabell:

År	Hordaland	Sogn og Fjordane	Møre	Sør-Trøndelag	Nord-Trøndelag	Nordland	Troms	Finnmark
1914	—	86	2 296	5 170	100	10 250	516	?
1915	—	150	601	2 120	1 976	7 284	8 683	?
1916	—	630	1 077	2 228	1 399	11 856	4 679	942
1917	40	228	1 998	4 000	1 831	3 924	908	—
1918	30	?	1 484	4 069	1 506	7 155	2 788	1 332
1919	—	30	478	5 780	601	7 848	5 470	1 628
1920	?	198	781	3 640	1 325	3 523	3 430	360
1921	687	837	1 378	6 057	427	5 477	7 850	1 963
1922	?	56	1 023	4 494	750	4 742	7 672	1 772
1923	706	970	3 464	4 606	946	4 621	2 566	1 034
Gj.snitt 1914-23	—	—	1 458	4 216	1 086	6 668	4 456	—

Den opgivne deltagelse i *vårsildfisket* var i 1923 18 437 mann, derav som garnfiskere 11 295 med ialt 2 201 garnlag. Av notlag deltok 633.

Storsildfisket i Møre og Sør-Trøndelag fylker er et drivgarnsfiske. Der deltok i 1923 ialt 7 852 mann med 1 116 farkoster, mest motorskøiter og dampskibe.

Deltagelsen i brislingfisket.

Sammen med brisling fiskes også musse så fisket burde kanskje retttest hete „brisling- og mussefisket“. Det drives med finmaskede nøter av mange typer fra Møre fylke til svenskegrensen, dog ubetydelig på strekningen fra Lister til Langesundsfjorden.

Den samlede deltagelse i 1923 var 7 533 mann, derav er 5 023 opgitt som snurpenotfiskere. Mere inngående spørsmål angående brislingfisket fantes ikke i skjemaene før 1914, men blev inntat i de senere utsendte. Besvarelsene er derfor noget uensartet men synes dog å være av stor interesse. Det deltagende antall notlag var 818, derav 502 snurpenotlag og 316 landnotlag.

De anførte tall må nok reduseres noget hvis man skal kunne få et korrekt inntrykk av deltagelsen i brislingefisket. Deltagerne flytter nemlig efter som brislingen forekommer i de forskjellige fjorder og strøk og det hender derfor ofte at samme fiskere blir tallet flere ganger.

Deltagelsen i makrellfiskeriene.

Deltagelsen i *kystmakrellfiskeriene* i de siste 10 år og for hvert 5 år siden 1876 sees av følgende tabeller:

År	Antall deltagere	År	Antall deltagere
1914.	3 898	1876.	3 436
1915.	4 489	1880.	3 719
1916.	3 503	1885.	4 147
1917.	5 517	1890.	3 335
1918.	6 016	1895.	2 738
1919.	5 249	1900.	2 741
1920.	4 406	1905.	9 516
1921.	5 865	1910.	5 400
1922.	7 481	1915.	4 489
1923.	6 529	1920.	4 406
Gj.snitt 1914—23	5 295		

Følgende tabell viser deltagelsen fra forskjellige fylker i de siste 10 år:

År	Østfold	Akershus	Vestfold	Telemark	Aust-Agder	Vest-Agder	Rogaland
1914	340	133	854	318	332	427	1 353
1915	350	102	731	280	473	1 053	1 344
1916	396	151	816	17	431	676	914
1917	417	141	848	297	676	1 142	1 427
1918	435	222	921	175	593	1 316	1 565
1919	286	270	949	162	481	1 213	1 425
1920	220	260	936	178	466	1 205	826
1921	883	178	981	142	460	1 145	1 469
1922	ca. 800	ca. 200	598	221	ca. 500	1 112	1 825
1923	705	143	739	163	473	1 080	1 621
Gj.snitt 1914—23	483	180	837	195	488	1 037	1 377

Av det hele antall deltagere 6 529 opgis som garnfiskere 4 022, som notfiskere 2 507. Antallet av deltagende farkoster opgis til ialt 2 569 og notlagenes antall til 558.

Om deltagelsen i *høstmakrellfisket i Nordsjøen* henvises til side 34*.

Utbytte av de enkelte fiskerier.

Torskefiskeriene.

(Tabell 6 a og 7 a).

Det samlede utbytte av *skreifiskeriene* i 1923 var 33 200 400 stk. fisk, 137 406 hl. lever, 53 836 hl. rogn samt 24 272 000 stk. fiskehoder til en samlet verdi av kr. 21 176 349. Gjennomsnittsprisen for 100 stk. rund fisk (hode, lever og rogn iberegnet) blir således kr. 63.78.

Utbyttet av *vårtorskefisket i Finnmark fylke (loddefisket)* var i 1923 18 858 444 stk.¹⁾ fisk, 60 246 hl. lever, 12 531 000 stk. fiskehoder til en samlet verdi av kr. 6 863 658.

Nedenfor følger en tabell, som viser det samlede utbytte av samtlige skreifiskerier og loddefisket i de siste 10 år:

År	Vekt tonn ²⁾	Stk. fisk, tusen	Lever hl.	Rogn hl.	Samlet verdi kr.	Verdi pr. 100 stk. rund fisk kr.
1914	218 227	79 844	144 527	65 481	31 774 730	39.80
1915	183 075	67 481	134 838	55 380	33 078 906	49.02
1916	143 960	51 947	133 963	67 031	71 909 117	138.43
1917	91 433	29 060	80 582	33 321	40 735 235	140.18
1918	74 165	25 118	55 945	18 026	28 063 350	111.73
1919	86 334	30 337	84 096	23 156	44 282 543	145.97
1920	106 390	38 907	113 084	34 328	45 705 045	117.47
1921	111 386	38 808	123 687	40 820	22 665 813	58.41
1922	135 790	48 242	173 841	42 076	35 608 469	73.81
1923	161 500	52 059	197 652	53 836	28 040 007	53.86
Gj.snitt 1914—23	131 226	46 180	124 222	43 346	—	—
Gj.snitt 1910—14	—	—	—	—	25 852 557	35.02

Gjennomsnittsfangsten i de siden 1866 forløpne 49 år (til og med 1915) er 53.4 millioner stykker.

Angående de forskjellige landsdeles andel i torskefiskerienes utbytte bemerkes:

Finnmark fylke. Der gis tre sett opgaver over Finnmarkens torskefiskerier (hvori deltar fiskere fra Nordland, Troms og Finnmark selv), nemlig (1) „*skreifisket*“ eller *vinterfisket* (fra nyttår til lodde-

¹⁾ Det bemerkes at fisken i Finnmark og tildels i Troms fylke selges på vekt. Det i statistikken anførte stykketall er fremkommet ved å dividere kilotallene med 2.7 og de derved fremkomne tall er derfor ikke å opfatte som virkelige antall av fisk, men av „normalfisk“ å 2.7 kg. Det virkelige fisketall er i almindelighet meget større i Finnmark, i 1914 f. eks. 40 å 50 mill. stk., i 1915 35 å 40 mill. stk.

²⁾ Fra og med året 1914 er vekten beregnet på grunnlag av særlige veininger utført i Ålesund, Lofoten og Finnmarken (se s. 28³⁾), for tidligere år efter forholdet 1 fisk = 2.7 kg. (sløiet fisk uten hode og innvoller).

fiskeopsynet begynner i slutten av april) tab. 6 og 2, (2) „*loddefisket*“ eller *vårtorskefisket* fra slutten av april til utgangen av mai, tab. 7 og 2 og (3) „*sommer- og høstfisket*“ inntil årets utgang, tab. 2, under rubr. „banktorsk“ og fjordtorsk. Denne sonndring blev innført i fiskeristatistikken for 1908. For Finnmarks vedkommende gir opgavene opplysning om vekt av fisken i sløiet tilstand, ikke over stykketall. Følgende tabell gir en oversikt over de to hovedfiskeriers utbytte i de siste 10 år:

År	Skreifisket tonn	Loddefisket tonn	Ialt tonn
1914	2 825	64 273	67 098
1915	2 808	43 346	46 154
1916	2 609	22 609	25 218
1917	1 689	21 040	22 729
1918	1 893	26 431	28 324
1919	2 804	33 133	35 937
1920	6 267	20 449	26 716
1921	2 322	17 494	19 816
1922	4 365	50 290	54 655
1923	2 157	50 918	53 075
Gj.snitt 1914—23	2 974	34 998	37 972

Troms fylke. Også i dette fylke selges fisken på vekt og opgavene gjelder vekten av fisken uten hode og hale. Fisket har i de siste 10 år vært mindre end i tidligere år. Følgende tabell viser fangstmengden i de siste 10 år:

1914	3610 tonn	1919	1590 tonn
1915	2378 „	1920	1944 „
1916	2358 „	1921	1915 „
1917	1104 „	1922	3070 „
1918	779 „	1923	2322 „
		Gjennemsnitt 1914—23 2107 tonn	

Nordland fylke. I Lofotens opsynsdistrikt foregår landets største skreifiske. Innen opsynsdistriktet¹⁾ blev fisket i 1923 17 million stk. skrei. Legges hertil den opfiskede mengde på Yttersiden samt i opsynsdistriktet efter opsynstiden, hvilket tilsammen utgjør 1 941 300 stk. skrei, blir den samlede fangst for Lofoten og Vesterålen 18 953 300 stk. skrei.

¹⁾ Opsynsdistriktet omfatter fra 1916 også Værøy og Røst.

Innen Lofotens opsynsdistrikt utgjorde fiskernes antall, den samlede fangstmengde og fangstmengden pr. fisker i årene fra og med 1896 som følger:

År	Antall fiskere	Opfisket mengde i tusen stk.	Antall fisk pr. fisker
1896	32 280	18 000	558
1897	31 312	25 800	824
1898	29 777	15 000	504
1899	24 461	15 000	613
1900	22 736	8 400	369
1901	18 555	13 000	700
1902	23 054	14 300	620
1903	18 277	13 700	750
1904	18 000	12 290	683
1905	20 626	13 500	654
1906	20 777	18 600	895
1907	20 166	18 700	927
1908	20 183	13 300	659
1909	20 346	16 800	826
1910	19 113	13 900	727
1911	18 088	10 500	581
1912	16 360	15 100	925
1913	14 659	10 200	697
1914	16 382	11 712	717
1915	15 920	16 000	1 005
1916	19 758	14 400	729
1917	19 091	9 200	538
1918	16 394	6 120	373
1919	11 539	7 000	607
1920	12 090	12 100	1 001
1921	17 095	18 600	1 088
1922	15 682	13 100	835
1923	17 369	17 012	979
Gjennomsnitt 1896—1905	23 908	14 899	628
Gjennomsnitt 1906—1915	18 199	14 481	796
Gjennomsnitt 1916—1920	15 774	9 764	650

I de siste 10 år blev opfisket følgende mengder i fylkets forskjellige deler:

År	Lofoten og Vesterålen	Salten	Nord- Helgeland	Sør- Helgeland	Ialt
	1000 stk.	1000 stk.	1000 stk.	1000 stk.	1000 stk.
1914	19 306	97	1 502	1 899	22 803
1915	23 590	144	641	1 044	25 418
1916	15 780	81	1 043	1 305	18 209
1917	9 511	52	414	348	10 325
1918	6 259	64	316	269	6 908
1919	7 360	14	190	188	7 752
1920	12 764	41	333	279	13 417
1921	19 577	96	496	334	20 503
1922	14 729	232	545	493	15 999
1923	18 953	240	551	542	20 286
Gj.snitt 1914—23	14 783	106	603	670	16 162

Nord-Trøndelag og Sør-Trøndelag fylker. I førstnevnte fylke foregår skreifisket vesentlig fra fiskeværet Sørjeslingerne, Vikna, i sistnevnte fra Nord-Frøya, Sør-Frøya, (været Titran) samt Bjørnør. Utbyttet i de siste 10 år var følgende:

År	Nord-Trøndelag fylke	Sør-Trøndelag fylke	Trøndelagen ialt
	stk.	stk.	stk.
1914.	3 381 600	3 490 400	6 872 000
1915.	1 977 400	1 823 000	3 800 400
1916.	2 379 000	2 375 000	4 754 000
1917.	1 268 000	1 069 000	2 337 000
1918.	326 000	581 100	907 100
1919.	285 000	386 000	671 000
1920.	992 000	896 000	1 888 000
1921.	1 416 500	876 100	2 292 600
1922.	979 000	999 000	1 978 000
1923.	1 180 000	2 097 400	3 277 400
Gjennemsnitt 1914—23	1 418 450	1 459 300	2 877 750

Møre fylke. Følgende tabell viser de opfiskede mengder innen de forskjellige deler i fylket i de siste 10 år:

År	Sunnmøre	Romsdal	Nordmøre	Tilsammen
	1000 stk.	1000 stk.	1000 stk.	1000 stk.
1914.	11 626	3 390	3 590	18 606
1915.	10 562	995	2 640	14 197
1916.	10 340	785	2 209	13 334
1917.	4 194	693	883	5 770
1918.	3 046	337	770	4 153
1919.	4 134	199	566	4 899
1920.	5 723	338	935	6 996
1921.	2 990	252	756	3 998
1922.	2 494	298	1 041	3 833
1923.	2 617	868	1 900	5 385
Gjennemsnitt 1914—23	5 773	816	1 529	8 117

Kysten sønnenfor Stat. Fisket i Sogn og Fjordane, hvor det vesentligste fiske sønnenfor Statt foregaar, faldt dårlig. Fisket foregikk omtrent utelukkende på havet idet der kun var ubetydelig med fisk på de vanlige fangstplasser inne ved land.

Nedenstående tabell viser utbyttet fylkesvis i de siste 10 år:

År	Sogn og Fjordane	Hordaland	Rogaland	Vest-Agder	Ialt syd for Stat
	1000 stk.	1000 stk.	1000 stk.	1000 stk.	1000 stk.
1914.	4 650.0	137.6	545.2	42.5	5 375.3
1915.	5 411.0	166.5	529.8	77.7	6 185.0
1916.	4 874.0	30.0	382.0	47.0	5 333.0
1917.	2 835.1	12.6	49.8	46.0	2 943.5
1918.	2 075.9	19.2	347.0	56.4	2 498.5
1919.	2 943.4	28.0	202.0	54.0	3 227.4
1920.	5 538.0	61.0	339.0	49.0	5 987.0
1921.	3 658.6	60.0	240.0	6.5	3 965.1
1922.	4 613.3	30.0	380.5	23.5	5 047.3
1923.	2 178.1	4.5	347.9	22.5	2 553.0
Gj.snitt 1914—23	3 877.7	54.9	336.3	42.5	4 311.5

Følgende tabell søker å belyse utbyttet av de store skreifiskerier i 1923 sammenlignet med gjennomsnittet for 1914—1923.

Kystdel	Enhet	Gj.snitts- utbyttet 1914—23	Utbytte	1922	
				Avvikelse fra gj.snittet 1914—23	
				Absolut	Prosentvis
Finnmarken . . .	} tonn	37 972	53 075	+ 15 103	+ 39.77
Troms fylke . . .		2 107	2 322	+ 215	+ 10.20
Nordland		16 162	20 286	+ 4 124	+ 25.52
Trøndelagen . . .	} 1000 stk.	2 878	3 277	+ 399	+ 13.86
Møre fylke		8 117	5 385	- 2 732	- 33.66
Vestlandet		4 312	2 553	- 1 759	- 40.80
Riket	1000 stk.	46 180	52 059	+ 5 879	+ 12.73

Fiskens kvalitet. Bedømt etter levermengden og rognmengden stiller kvaliteten sig således i de siste 10 år, idet tallene i tabellen uttrykker antall liter lever eller rogn pr. 1000 fisk. I siste kolonne er leverholdigheten dessuten uttrykt som antall skrei pr. hl. lever:

År	Møre fylke		Lofotfisket		Troms fylke		Finnmark fylke ³⁾			Riket		
							Skrei		Lodde torsk	Skrei og loddetorsk		Stk. pr. 100 l. lever
	Lever	Rogn	Lever	Rogn ¹⁾	Lever	Rogn	Lever	Rogn	Lever	Lever	Rogn ²⁾	
1914	181	108	191	144	220	65	249	16	171	181	117	553
1915	227	115	184	105	227	66	260	9	186	200	107	500
1916	256	129	243	178	254	84	226	4	224	256	154	388
1917	309	189	265	130	318	118	291	9	236	277	150	361
1918	241	129	233	112	266	44	226	5	187	223	118	449
1919	288	141	242	119	259	108	247	6	289	277	128	361
1920	326	153	277	102	304	76	242	8	310	286	110	344
1921	338	148	323	120	306	99	217	36	326	318	105	314
1922	370	174	417	127	316	58	221	8	327	360	142	277
1923	409	166	425	163	311	113	233	37	319	380	162	263

Fiskeveining 1923. Gjennomsnittsvekt pr. fisk av sløiet fisk, lever, rogn, rygg og hode, samt % av rognfisk (R).

Sted	Tid	Antal unders.	% R	Pr. stk.		
				Fisk g	Lever ccm.	Rogn ccm.
Møre	Februar	1 445	61,1	—	469	550
	Mars	2 046	65,9	—	—	—
	"	159	—	—	409	—
	"	464	55,6	3 540	—	718
	April	1 196	64,2	—	—	—
"	"	463	—	—	555	—
Vestlofoten	Februar	1 535	49,3	3 600	380	423
	Mars	1 960	51,0	3 810	310	594
	April	1 632	47,0	—	343	138
	"	1 562	—	3 500	—	—
	"	"	—	—	—	—
Østlofoten	Februar	1 742	56,7	—	—	—
	Mars	6 241	49,0	—	—	—
	"	4 032	45,5	3 400	300	491
	April	1 654	38,4	—	—	—
	"	576	41,0	3 760	397	419
Vestfinnmark	April	2 547	—	1 078	97	—
	Mai	1 087	—	—	—	—

¹⁾ I opsynschefens beretning oppgis noget høiere tall som er fremkommet derved at der til grunn for beregningen er lagt mengde av rogn og fisk på det stadium av fisket da nyttiggjørelsen av rognen ophører. Denne beregningsmåte er vel i og for sig riktigere, men for å kunne sammenligne distriktene er vi her nødt til å legge den hele skreimengde til grunn for beregningen. ²⁾ For rognens vedkommende er bare skreimengden lagt til grunn for beregningen. ³⁾ For Troms og Finnmark fylkes vedkommende forståes her ved „1 skrei“ 2.7 kg. sløiet fisk.

Sted	Tid	Antal unders.	‰ R	Pr. stk.		
				Fisk g	Lever ccm.	Rogn ccm.
Melleffinmark	April	4 763	35,6	—	—	—
	"	6 699	—	2 300	—	—
	"	11 671	—	—	236	—
	Mai	1 087	48,0	—	—	—
	"	820	—	1 730	—	—
Østfinnmark	"	1 838	—	—	154	—
	Mars	352	—	2 150	278	—
	Mai	557	52,6	—	—	—
	"	1 460	—	1 775	206	—
	Juni	2 123	—	1 521	170	—

1000 ccm. = 1 liter. g = gram.

Skreiens gjennomsnittlige lengde i mm. (av linefisk):

Tid	Møre		Vestlofoten		Østlofoten	
	R	m.	R	m.	R	m.
Februar	918	866	884	831	876	837
1—15 mars	903	848	904	840	894	831
16—31 "	931	839	903	851	897	829
April	953	889	902	897	950	895

Prisene. Nedenstående tabell gir en oversikt over prisene i de siste 10 år:

År	Skrei		Lever	Rogn	Fiskehoder pr. 100 stk.
	Sløiet	Rund			
	pr. 100 stk.		pr. hl.		
	kr.	kr.	kr.	kr.	kr.
1914	36.18	41.41	13.62	14.08	1.38
1915	37.65	47.12	35.22	12.00	1.12
1916	97.22	137.77	126.37	32.16	2.01
1917	113.31	147.34	94.97	36.65	2.14
1918	102.59	133.26	92.59	36.28	2.59
1919	131.43	168.72	100.23	50.24	2.39
1920	88.38	124.34	93.86	59.05	2.41
1921	49.14	61.79	25.95	27.35	1.40
1922	70.70	119.59	29.79	26.22	1.51
1923	47.98	63.78	26.84	20.70	1.45

Sildefiskeriene.

(Tabell 3).

Det samlede utbytte av sildefiskeriene i 1923 var følgende:

Art	Mengde	Verdi	Pris pr. hl.	
			1923	1922
	hl.	kr.	kr.	kr.
Vårsild	1 910 737	7 542 263	3.95	5.01
Storsild	416 199	2 534 169	6.09	6.76
Fetsild	263 054	3 139 293	11.93	8.44
Småsil	340 074	3 155 075	9.28	7.58
Nordsjøsil	1 076	21 520	20.00	13.88
Islandssild	92 324	2 272 100	24.61	19.15
Ialt	3 023 464	18 664 410	6.17 ¹⁾	7.16 ¹⁾

Bevegelsen i det samlede utbytte av de ovenfor nevnte sildearter for tiåret 1914—1923 fremgår av følgende tabell.

År	Mengde	Verdi	Pris
			pr. hl.
	hl.	kr.	kr.
1914.	3 019 950	15 531 038	5.15
1915.	2 820 571	31 117 823	11.03
1916.	3 343 020	85 735 000	25.65
1917.	3 839 450	66 456 000	17.31
1918.	4 301 155	66 594 033	15.48
1919.	4 861 556	78 731 889	16.19
1920.	3 036 227	24 593 883	8.10
1921.	2 500 580	16 853 937	6.74
1922.	3 261 850	23 349 046	7.16
1923.	3 023 464	18 664 410	6.17
Gj.snitt 1914—23	3 400 782	—	—
Gj.snitt 1910—14	—	12 312 355	4.42

Det fremgår av foranstående tabell at verdiutbyttet når høiest i 1916, mengdeutbyttet i 1919.

¹⁾ Gjennemsnittstall.

Gangen i de forskjellige fiskerier fremgår av følgende tabeller:

Vårsild.

År	Mengde	Verdi	Gjennem- snittspris pr. hl.
	hl.	kr.	kr.
1914. . .	1 121 930	2 828 962	2.52
1915. . .	1 091 321	6 914 837	6.34
1916. . .	1 426 230	40 300 000	28.26
1917. . .	2 044 158	25 775 731	12.61
1918. . .	2 218 789	28 805 531	12.98
1919. . .	2 014 355	26 355 929	13.08
1920. . .	1 662 394	9 787 075	5.89
1921. . .	977 688	3 153 190	3.23
1922. . .	1 220 680	6 111 674	5.01
1923. . .	1 910 737	7 542 253	3.95
Gj.snitt 1914-23	1 568 828	—	—
Gj.snitt 1910-14	—	3 061 026	2.79

Storsild.

År	Mengde	Verdi	Gjennem- snittspris pr. hl.
	hl.	kr.	kr.
1914. . .	330 943	3 499 648	10.58
1915. . .	742 070	7 173 145	9.67
1916. . .	1 088 163	30 390 581	27.03
1917. . .	1 116 680	29 863 688	26.74
1918. . .	882 918	19 963 039	22.61
1919. . .	1 193 321	27 974 300	23.44
1920. . .	455 531	6 117 272	13.43
1921. . .	371 641	3 078 214	8.28
1922. . .	615 787	4 162 482	6.76
1923. . .	416 199	2 534 169	6.09
Gj.snitt 1914-23	721 325	—	—
Gj.snitt 1910-14	—	2 824 709	7.89

Fetsild.

År	Mengde	Verdi	Gjennem- snittspris pr. hl.
	hl.	kr.	kr.
1914. . .	376 179	3 978 934	10.58
1915. . .	418 211	10 464 462	25.02
1916. . .	284 384	6 313 700	22.20
1917. . .	246 966	5 295 353	21.44
1918. . .	525 198	9 328 123	17.76
1919. . .	474 266	11 224 568	23.77
1920. . .	387 803	3 764 472	9.77
1921. . .	353 991	3 501 575	9.89
1922. . .	787 267	6 644 132	8.44
1923. . .	263 054	3 139 293	11.93
Gj.snitt 1914-23	411 732	—	—
Gj.snitt 1910-14	—	3 466 881	7.29

Småsil.

År	Mengde	Verdi	Gjennem- snittspris pr. hl.
	hl.	kr.	kr.
1914. . .	1 004 330	3 735 590	3.72
1915. . .	447 554	4 498 843	10.05
1916. . .	483 785	6 768 705	13.99
1917. . .	411 296	4 998 467	12.15
1918. . .	645 750	7 756 740	12.01
1919. . .	1 107 897	9 552 661	8.62
1920. . .	491 292	3 490 183	7.10
1921. . .	711 229	4 122 727	5.80
1922. . .	497 468	3 768 942	7.58
1923. . .	340 074	3 155 075	9.28
Gj.snitt 1914-23	614 068	—	—
Gj.snitt 1910-14	—	1 980 948	2.97

Nordsjøsild.

År	Mengde	Verdi	Gjennem- snittspris pr. hl.
	hl.	kr.	kr.
1914. . .	9 185	88 845	9.67
1915. . .	6 050	151 750	25.05
1916. . .	5 900	147 500	25.00
1917. . .	7 450	208 500	27.98
1918. . .	7 200	230 400	32.00
1919. . .	4 000	96 000	24.00
1920. . .	4 300	89 500	20.81
1921. . .	2 614	78 420	30.00
1922. . .	4 850	67 300	13.88
1923. . .	1 076	21 520	20.00

Islandssild¹⁾.

År	Mengde	Verdi	Gjennem- snittspris pr. hl.
	hl.	kr.	kr.
1914. . .	177 383	1 399 059	7.89
1915. . .	115 365	1 914 786	16.08
1916. . .	54 556	1 814 174	33.25
1917. . .	12 900	314 500	24.38
1918. . .	21 300	510 200	23.95
1919. . .	67 717	3 528 431	52.11
1920. . .	34 907	1 345 381	38.54
1921. . .	83 417	2 919 811	35.00
1922. . .	135 798	2 594 516	19.11
1923. . .	92 324	2 272 100	24.61

Man har ikke fullstendige opgaver over nordmenns utbytte av sildefisket ved Island. Det er betydelig større end hvad den til Norge hjemførte mengde gir uttrykk for.

Brislingfisket.

(Tabell 3).

Følgende tabell viser utbyttet av dette fiske i de siste 10 år:

År	Mengde	Verdi	Gjennemsnittspris pr. hl.
	hl.	kr.	kr.
1914.	98 497	1 692 994	17.19
1915.	160 705	4 314 976	26.80
1916.	107 170	2 789 083	26.02
1917.	91 951	2 829 606	30.77
1918.	102 051	2 552 407	25.01
1919.	25 062	1 273 004	50.79
1920.	53 782	2 042 454	37.97
1921.	59 722	1 396 013	23.38
1922.	115 153	4 158 265	36.11
1923.	125 047	4 847 170	38.76
Gjennemsnitt 1914—23	93 914	—	—
Gjennemsnitt 1910—14	—	2 025 799	13.40

¹⁾ Heri kun medtatt den til Norge innførte Islandssild.

Laksefisket.

(Tabell 3).

År	Laks		Gj.snitts- pris pr. kg. kr.	Sjørøret		Gj.snitts- pris pr. kg. kr.
	Mengde kg.	Verdi kr.		Mengde kg.	Verdi kr.	
1914.	731 500	1 157 480	1.58	62 800	67 192	1.07
1915.	711 160	1 143 282	1.61	71 590	85 845	1.20
1916.	611 600	1 203 826	1.97	72 500	110 177	1.52
1917.	634 300	1 644 341	2.59	67 900	123 872	1.82
1918.	504 840	1 730 175	3.43	63 010	174 891	2.78
1919.	648 010	2 182 775	3.37	46 960	112 630	2.40
1920.	713 535	2 049 311	2.87	61 518	196 635	3.20
1921.	900 860	2 878 523	3.20	43 230	102 120	2.36
1922.	768 370	2 668 149	3.47	68 450	158 635	2.32
1923.	753 280	2 682 692	3.56	47 200	104 948	2.22

Nedenstående tabell viser utbyttet av laks og sjørøret sammenlagt i de siste 10 år:

År	Mengde kg.	Verdi kr.	Gjennomsnittspris pr. kg. kr.
1914.	794 300	1 221 672	1.54
1915.	783 750	1 229 026	1.57
1916.	684 100	1 314 003	1.92
1917.	702 200	1 768 213	2.52
1918.	567 850	1 905 066	3.35
1919.	694 970	2 295 405	3.30
1920.	775 053	2 245 946	2.90
1921.	944 090	2 980 643	3.16
1922.	836 820	2 826 784	3.38
1923.	800 480	2 787 640	3.48
Gj.snitt 1914—23	758 361	—	—
Gj.snitt 1910—14 ²	—	1 067 134	1.51

Ovennevnte opgaver angår kun sjøfisket. For elvefiskets vedkommende henvises til beretninger fra inspektøren for ferskvannsfiskeriene.

Makrellfiskeriene.

(Tabell 4).

Til sammenligning hitsettes følgende opgaver over de siste 10 års utbytte:

År	Mengde		Verdi kr.	Gjennomsnittspris pr. 100 stk. kr.
	Beregnet vekt kg.	Stk.		
1914.	ca. 6 000 000	17 422 600	1 614 093	9.26
1915.	12 520 400 ¹⁾	30 172 200	3 485 448	11.55
1916.	7 436 000	22 309 000	4 381 958	19.64
1917.	5 197 300	15 592 000	3 697 040	23.71
1918.	9 932 800	29 797 900	7 908 556	26.54
1919.	6 252 900	18 758 700	5 978 113	31.87
1920.	6 490 600	19 473 000	4 886 477	25.04
1921.	6 495 200	19 485 500	3 707 964	19.03
1922.	7 404 930	22 217 200	3 056 373	13.76
1923.	9 439 700	28 319 100	3 822 379	13.50
Gj.snitt 1914—23	7 716 983	22 354 720	—	—
Gj.snitt 1910—14	—	—	1 597 019	9.39

Kystmakrellens gjennomsnittlige vekt anslæes til ca. et tredjedels kilo. Ved veininger utført i nærheten av Lindesnes i 1913 var gjennomsnittsvekten 335 gram.

I spørreskjemane for tidligere år blev mengden opgitt i stykker i det salget i almindelighet forgik pr. stykkeenhet. Dette forhold har imidlertid i de senere år forandret sig således at salget nu foregår pr. kilo. Av hensyn hertil blev spørreskjemaene for 1923 forandret således at man for dette år har fått mengden opgitt i kilo. Det opførte stykketall for 1923 er derfor fremkommet ved å omgjøre kilo til stk. efter det vanlige forhold 1 kg. er = 3 stk.

Med hensyn til mengde og verdiutbytte av makrell i 1917 må der gjøres den bemerkning at de opførte tall ikke er særlig pålidelige. Den måte hvorpå makrellen blev omsatt i nevnte år, medførte nemlig at den opfiskede makrell blev optellet på forskjellige måter og resultatet var at man fik høist forskjellige tall. Det sannsynlige er at verdiutbyttet i 1917 er større end det ovenfor anførte.

Høstmakrellfisket i Nordsjøen (dorgefisket). Følgende tabell viser deltagelsen i og utbyttet av dette fiske i tidsrummet fra 1914 til 1916 samt for årene 1919 til 1923. I årene 1917 og 1918 har der grunnet krigsforholdene ingen deltagelse vært i dette fiske fra norsk side.

¹⁾ I vekten er innkludert 24 628 hl. spir og småmakrell som ikke er medtatt i stykketallet i kolonnen ved siden av.

År	Antall fiskere	Antall fartøier	Den hele fangstmengde tnr.	Verdiutbytte kr.	Gjennomsnittspris pr. tonne kr.
1914	1 445	217	23 522	1 057 804	45.40
1915	?	?	3 951	243 730	61.75
1916	8	2	300	7 500	25.00
1917	—	—	—	—	—
1918	—	—	—	—	—
1919	6	1	17	1 530	90.00
1920	23	4	151	12 100	80.13
1921	?	12	677	36 500	53.91
1922	?	4	215	?	?
1923	6	1	60	3 500	58.33

Hummerfisket.

(Tabell 4).

År	Mengde		Verdi kr.	Gjennomsnittspris	
	Beregn. vekt kg.	Stk.		Pr. 100 stk. kr.	Pr. kg. kr.
1914	330 500	720 200	560 700	77.85	1.70
1915	363 700	831 146	706 426	85.00	1.94
1916	299 100	676 514	595 067	87.96	1.90
1917	372 400	874 652	791 391	90.47	2.12
1918	368 170	851 598	928 459	109.03	2.52
1919	355 000	812 272	862 972	106.24	2.43
1920	316 417	714 503	725 040	101.48	2.29
1921	418 550	938 800	954 208	101.64	2.28
1922	552 890	1 014 735	1 208 174	119.07	2.19
1923	472 180	1 045 300	1 269 145	121.41	2.69
Gj.snitt 1914—23	384 891	847 972	—	—	—
Gj.snitt 1910—14	—	—	910 540	100.62	2.25

Vekten er beregnet etter veininger utført i 1911 og 1912, da vestlandshummeren veiet ca. 500 gram og østlandshummeren ca. 400 gram.

Østers, vill og opdrettet.

(Tabell 4 b).

Ifølge de meget ufullstendige opgaver som foreligger, har fangsten i de siste 10 år utgjort i verdi:

År	1914	1915	1916	1917	1918	1919	1920	1921	1922	1923
Verdi kr.	12435	2050	1119	6635	14610	23530	14530	33395	7355	24710

De øvrige fiskerier.

(Tabell 2, 4 og 4 b).

Før 1908 angas kun det samlede verdiutbytte under rubrikken „Andre fiskerier“. Fra 1908 av angis såvel fangstmengde som verdi av de viktigste fiskesorter som inngikk derunder, fra 1914 også for de sjeldnere sorter forsåvidt opplysninger foreligger.

Nedenfor en tabell over mengde, verdi og priser siden 1914.

Art	1914			1915			1916		
	Meng. tonn	Verdi 1000 kr.	Pris pr. 100 kg. kr.	Meng. tonn	Verdi 1000 kr.	Pris pr. 100 kg. kr.	Meng. tonn	Verdi 1000 kr.	Pris pr. 100 kg. kr.
Banktorsk	5 479	680	14.24	5 465	1 294	23.67	6 310	2 053	32.54
Fjordtorsk	10 296	1 415	13.74	4 938	1 371	27.81	6 180	2 651	42.90
Islandstorsk	199	31	15.58	237	105	44.30	390	139	35.64
Sei	17 867	1 955	10.94	24 304	4 338	18.25	17 420	4 856	27.88
Lange	3 601	564	15.66	2 945	740	25.10	3 200	1 128	35.22
Blålange	556	82	14.75	520	123	23.65	614	183	29.80
Brosme	3 841	460	11.98	4 598	805	17.50	4 980	1 292	25.94
Hyse	9 207	856	9.30	10 074	1 715	17.02	11 825	2 843	24.04
Hvitting	78	23	29.49	97	41	42.30	133	72	54.14
Kveite	1 686	813	48.21	1 070	576	53.80	1 001	721	72.03
Flyndre	284	87	30.69	239	107	44.75	240	137	57.08
Ål	282	204	72.34	143	108	75.50	117	107	91.45
Uer	1 013	136	13.43	999	179	18.00	1 084	289	26.66
Reker	421	180	42.76	482	273	56.75	408	333	81.62
Forskjellig	5 656	908	16.05	6 100	1 384	22.70	28 884	4 110	14.23
Ialt	60 466	8 394	—	62 211	13 159	—	82 786	20 914	—

Art	1917			1918			1919		
	Meng. tonn	Verdi 1000 kr.	Pris pr. 100 kg. kr.	Meng. tonn	Verdi 1000 kr.	Pris pr. 100 kg. kr.	Meng. tonn	Verdi 1000 kr.	Pris pr. 100 kg. kr.
Banktorsk	2 825	1 008	35.68	3 600	1 378	38.28	4 710	1 724	36.60
Fjordtorsk	7 967	3 854	48.37	13 283	6 706	50.49	13 161	6 255	47.53
Islandstorsk	—	—	—	—	—	—	533	320	60.04
Sei	16 992	5 000	29.43	20 790	5 425	26.09	19 243	4 941	25.68
Lange	1 681	538	32.00	2 270	849	37.40	3 221	1 203	37.35
Blålange	210	68	32.38	126	44	34.92	306	108	35.29
Brosme	2 849	812	28.50	3 479	1 008	28.97	4 283	1 184	27.64
Hyse	9 113	2 770	30.40	14 941	3 712	24.84	10 886	3 108	28.55
Hvitting	118	90	76.27	130	103	79.23	129	97	75.19
Kveite	1 058	1 042	98.48	1 860	2 386	128.28	1 930	2 513	130.21
Flyndre	316	204	64.56	299	227	75.92	299	244	81.61
Ål	44	59	134.10	35	111	317.14	64	130	203.13
Uer	915	347	37.92	1 115	524	47.00	853	396	46.42
Reker	245	226	92.24	226	259	114.60	241	298	123.65
Forskjellig	21 921	5 756	26.26	16 491	4 489	27.22	14 550	3 091	150.34
Ialt	66 254	21 889	—	78 645	27 221	—	74 409	24 612	—

Art	1920			1921			1922			1923		
	Meng. tonn	Verdi 1000 kr.	Pris pr. 100 kg. kr.	Meng. tonn	Verdi 1000 kr.	Pris pr. 100 kg. kr.	Meng. tonn	Verdi 1000 kr.	Pris pr. 100 kg. kr.	Meng. tonn	Verdi 1000 kr.	Pris pr. 100 kg. kr.
Banktorsk . . .	4 245	1 273	29.99	3 250	780	24.00	2 662	571	21.45	3 514	589	16.76
Fjordtorsk . . .	8 213	3 863	47.04	9 995	4 777	47.79	10 369	3 459	33.36	9 732	3 786	38.90
Islandstorsk . . .	4	1	25.00	—	—	—	175	55	31.43	90	41	45.56
Sei	15 475	3 355	21.68	14 955	3 007	20.11	14 637	2 516	17.19	18 618	3 298	17.71
Lange	1 835	544	29.65	2 755	779	28.28	4 543	1 348	29.66	2 736	711	25.99
Blålange	284	78	27.46	424	88	20.75	1 032	261	25.29	787	174	22.11
Brosme	2 395	523	21.84	2 305	410	17.79	3 405	604	17.74	2 764	486	17.58
Hyse	9 459	2 096	22.16	6 891	1 891	27.44	11 225	2 046	18.23	10 388	2 033	19.57
Hvitting	181	103	56.91	252	168	66.67	205	130	63.41	153	86	56.21
Kveite	2 097	2 257	107.63	2 752	2 894	105.16	2 764	2 576	93.20	2 733	3 014	110.28
Flyndre	214	212	99.07	246	219	89.02	271	162	59.78	842	622	73.87
Ål	80	120	150.00	79	123	155.70	94	94	100.00	140	176	125.71
Uer	832	381	45.79	1 323	554	41.87	1 160	450	38.79	1 470	431	29.32
Reker	217	323	149.24	420	502	119.52	395	476	120.51	594	858	144.44
Forskjellig	15 303	1 381	9.75	16 740	933	21.35	27 152	1 531	5.64	29 322	1 770	18.52
Ialt	60 834	16 510	—	62 387	17 125	—	80 089	16 279	—	83 885	18 075	—

Håkjerringfiske.

(Tabell 4 b.)

Resultatet av dette fiske i 1923 var 1 934 hl. lever til en verdi av kr. 58 225. Herav faller på Nordland fylke 42 hl., verdi kr. 1 240, Troms fylke 1 100 hl., verdi kr. 28 000 og på Finnmark fylke 792 hl. til en verdi av kr. 28 985.

Selfangst m. v. i polaregnene.

Fra *Hammerfest* deltok 9 fartøier av tilsammen 497 tonn (netto drektighet) og med en samlet besetning av 109 mann. To fartøier gjorde 2 turer, de øvrige kun 1. Fangstutbytte: 14 599 stk. sel, 796 storkobber, 536 klappmyss, 92 hvalross 91 isbjørn, 70 518 kg. skinn og 250 252 kg. spekk. Fangstens samlede verdiutbytte utgjorde kr. 250.229.

Fra *Tromsø* inn- og utklarertes efter tollvesenets opgaver 120 fartøier. De fleste av dem har gjort flere turer. Den samlede fangst utgjorde 100.013 stk. sel, 3 126 storkobber, 6 599 klappmyss, 66 hvalross, 362 døde og 54 levende isbjørn, 50 snadd, 55 reinsdyr, 51 hvitfisk, 300 „gris“, 84 revskinn og 2 levende rev, 5 reinskinn, 50 snaddskinn, 36 kg. dun og 17 691 tnr. spekk. Fangstverdien er opgitt til kr. 1 707 670

1) Ved utregning av gj.snittspris er levermengde av skrei og loddetorsk fratrukket, da verdien derav ikke er medtatt her.

Fra *Kristiansund* tollsted er utklarert og innklarert ett fartøi. Fangsten utgjorde 900 stk. sel og 700 stk. klappmyss; spekkmengden 40 000 kg. Samlet fangstverdi kr. 28 000.

Fra *Ålesund* og *Sunnmøre* deltok 46 fartøier. Flere av disse har innklarert i Tromsø hvorfor fangstene for deres vedk. er medtatt i oppgavene derfra. Fangsten som blev levert i Ålesund og distriktene deromkring utgjorde 110 431 stk. skinn, 5 levende og 27 døde isbjørne. Spekkmengde 2 661 900 kg. Samlet verdi ca. kr. 2 134 000.

Til *Blomvåg pr. Bergen* blev bragt 9 634 stk. skinn til en verdi av kr. 73 110, 132 320 kg. olje, verdi kr. 116 445. Samlet verdi kr. 189 555.

Det samlede verdiutbytte av denne fangstvirksomhet utgjør således kr. 4 309 454.

Nebbhvalfangst.

Bottlenosefangsten har for Ålesund og Sunnmøres vedkommende vært drevet av 5 dampskibe og 4 motorbåter og disse har innbragt en samlet fangst av 130 stk. bottlenoser. De opfiskede bottlenoser gav et utbytte av 169 000 kg. spekk og 12 000 kg. kjøtt der utbragte en samlet verdi av kr. 67 550.

Hvalfangst.

Følgende tabell gir en oversikt over hvalfangsten i 1923.

Nordfeltene	Antall				
	Selskaper	Båter	Faste stasj.	Hval	Fat olje
Færøene	2	7	2		5 852
Spania	1	3	1		38 000
Norges kyst	2	5	2		8 510
Grønland	1	2	—		2 000
Tilsammen	6	17	5		54 362

Sydfeltene	Antall selskaper	Antall båter	Faste stasjoner	Flytende kokerier	Antall hval	Antall fat olje
Syd-Georgia	3	11	2	1		145 907
Syd-Orknøy	1	3	1	1		13 700
Syd-Shetland	7	26	1	8		187 187
Afrika (Kongo)	4	16	3	2		38 985
Sydfeltene tils.	15	56	7	12		385 779
All norsk fangst	21	73	12	12	8 550	440 141

Verdi av olje, guano, barder, ambra osv. kan ansettes til:

Nordfeltene	kr. 7 500 000	pr. båt ca. kr. 471 176	} pr. hval kr. 7 719
Sydfeltene	„ 58 500 000	„ — „ 1 044 643	
Sum kr. 60 000 000.			Herav ca. 3 mill. for biprodukter.

Det samlede utbytte av de foran oppførte virksomheter skulde således bli:

Håkjerringfiske.	kr. 58 225
Selfangst m. v. i polaregnene.	„ 4 309 454
Bottlenosefangst (nebbhvalfangst).	„ 67 550
Hvalfangst	„ 66 000 000
<u>Sum kr. 70 435 229</u>	

For 10-årsperioden 1914—23 stiller hvalfangsten sig som følger:

	1914	1915	1916	1917	1918	1919	1920	1921	1922	1923
Nordfeltene :										
Antall selskaper	11	5	3	1	2	2	10	3	6	6
— båter	26	14	9	3	16	20	35	8	16	17
— faste stasjoner	11	5	3	1	5	6	12	3	6	5
Mengdeutbytte: antall hval fanget	897	596	343	162	859	902	1 266	666	1 226	1)
— fat olje, tusen	32	21	11	5	25	28	36,5	17	39	54
Verdiutb.: (verdi av olje etc.) mill. kr.	1,95	1,2	1,03	1,2	4,75	5,15	5,68	2,5	4,5	7,5
Sydfeltene :										
Antall selskaper	38	24	15	7	7	6	7	8	9	15
— båter	126	80	46	26	25	25	24	31	35	56
— faste stasjoner	13	11	6	3	3	2	3	3	4	7
— flytende kokerier	35	19	12	5	5	5	5	7	8	12
Mengdeutbytte: antall hval fanget	ca. 13790	9 512	7 495	4 306	2 170	2 678	3 426	5 761	5 098	1)
— fat olje, tusen	544	453	371	225	151	135	177	266	300	386
Verdiutb.: (verdi av olje etc.) mill. kr.	32,5	27,0	34,47	33,0	23,75	29,25	54,0	34,5	40,3	58,5
Nord- og Sydfeltene tilsammen:										
Verdi av olje etc. mill. kr.	34,45	28,2	35,5	34,2	28,5	34,4	59,68	37,0	44,8	66,0

Fisk til husbehov.

(Tabell 10).

Det store forbruk av fisk langs kysten, fisket av forbrukerne selv, er ikke medtatt i tabell 2—8. Ifølge opgavene var verdien av denne fisk i 1923 kr. 3 562 755. Det vil forståes at disse beløp må betraktes som rent anslagsvise og i sin almindelighet sett er for lavt ansett. Selv om man bare regner verdien av et individs årsforbruk av fisk

1) For nordfeltene og sydfeltene tilsammen blev fanget 8 550 hval.

til 20 kr., kommer man op i mere enn det dobbelte av det her opførte tall. Man går da ut fra den antagelse, at ca. en femtedel av rikets innbyggere bor således til at de selv kan fiske alt eller nesten alt de selv spiser, av fisk. I skjemaene for 1914 og senere år blev der spurt også om makrell, uer og sei foruten skrei, loddetorsk og sild som tidligere års skjemaer også spurte om.

For de forskjellige fiskearters vedkommende stiller forbruket sig således:

Skrei.....	875 100 stk.	verdi kr.	557 557	pr. kg.	19 øre
Loddetorsk.....	344 900 kg.	— „	37 493	—	11 „
Annen torsk.....	2 415 500 „	— „	693 333	—	29 „
Sild.....	85 558 hl.	— „	620 587	—	7 „
Makrell.....	486 400 stk.	— „	161 215	—	33 „
Uer.....	479 200 kg.	— „	161 231	—	34 „
Sei.....	2 381 200 „	— „	443 305	—	19 „
Ikke særs. nevnte ca.	4 440 000 „	— „	888 034	—	ca. 20 „
<u>Ialt ca.</u>		<u>21 988 000 kg.</u>	<u>verdi kr. 3 562 755</u>	<u>pr. kg. ca. 16 øre</u>	

Utlendingers fangst.

Til Kristiansand blev der i 1923 av svenske fartøier som ialt gjorde 64 turer ilandbragt ialt 4 465 tnr. nordsjømakrell. Prisen var kr. 1.30 — 1.10 — 0.90 og 0.70 pr. kg. for henholdsvis nr. 2, 3, 4 og 5.

Til Oslo blev av svensker og dansker bragt fisk til en verdi av kr. 3 604 017, hvorav torsk til en verdi av kr. 2 563 032 og makrell til kr. 597 850.

Fiskefartøier, redskaper og anlegg.

(Tabell 1 a og 1 b).

Fiskefartøier. Nedenfor gis en oversikt for de siste 10 år over antallet av fiskefarkoster hjemmehørende i riket av de forskjellige klasser. Opgaver over fiskefarkoster blev for første gang innhentet i 1906 og spørsmål herom er gjentatt regelmessig i spørreskjemaene fra 1908 av.

I spørreskjemaene for 1921 og senere har man ikke spurt om seilfartøier, motorfartøier eller dampskibe. For disse år har man nemlig forsåvidt nevnte fartøier angår benyttet opgavene som er inntatt i „Fortegnelsen over merkepliktige norske fiskefarkoster“.

For 1922 og 1923 er der ikke foretatt noen verdiberegning av fiskefarkostene.

	1914	1915	1916	1917	1918	1919	1920	1921	1922	1923
I. Antall dekkete fartøier:										
1. Damskibe	210	206	218	267	289	287	318	330	343	344
2. Motorfartøier .	4937	5475	6765	7091	7710	7995	8799	8937	9064	9214
3. Seilskøiter over 18 tonn	696	498	520	424	305	250	104	} 263	289	304
4. Do. under 18 tonn	1290	730	640	615	453	402	223			
II. Antall åpne båter:										
1. Motorbåter. . . .	2472	2871	3651	3917	4459	4912	6066	6708	6426	7411
2. Doryer	8238	8116	8560	7710	7072	7180	6037	6670	15559 ¹⁾	6337
3. Andre åpne båter	54683	41328	42726	38291	41222	43339	43993	43721	34823	41104
Samlet verdi av alle fiskefark. tusen kr.	40886	52479	83308	99311	132791	138064	116808	113292	?	?

Redskaper. (Tabell 1 b). I 1914 blev gjort det første forsøk på å offentliggjøre opgavene over antall av forskjellige slags redskaper og deres verdi. Det har vært nødvendig å innhente en hel del supplerende opplysninger fra lensmennene, som med stor beredvillighet har gitt alle forlangte opplysninger. Her anføres antall av de viktigste redskaper for 1923:

Kilenøter	6 313	Garn for sild	298 033
Snurpenøter for sild	350	— „ torsk	436 641
— „ brisling..	217	— „ makrell	41 505
Stengenøter for sild.	2 843	Reketråler.	331
— „ brisling... 2 785		Teiner.	214 699
— „ sei o.a.fisk 2 924		Ruser	18 182
Synkenøter for sei	1 305		

Dessuten var der andre redskaper (liner, bunngarn o. s. v.) til en samlet verdi av kr. 10 429 500 (i 1922 kr. 7 466 260).

Den samlede verdi av alle fiskeredskaper var kr. 47 492 030, i 1922 kr. 45 475 789, i 1921 kr. 56 088 928 og i 1920 kr. 68 215 372.

Anlegg på land. (Tabell 1 b). Også for å få disse oppgaver har det vært nødvendig å stille forespørsler til mange kanter og ved manges velvilje er der bøtet meget på ufullstendigheten i de oprindelige oppgaver.

¹⁾ Doryer og fangstbåter.

Her anføres antall av

	1918	1919	1920	1921	1922	1923
Hermetikkfabrikker . . .	208	213	213	218	172 ²⁾	190 ²⁾
Sildoljefabrikker	61	76	79	83	47 ²⁾	53 ²⁾
Guanofabrikker ³⁾	—	—	—	—	15 ²⁾	18 ²⁾
Trandamperier ³⁾	—	—	—	—	103 ²⁾	117 ²⁾
Salterier ³⁾	—	—	—	—	841	838
Røkerier	28	27	26	21	25	25
Ishus	418	433	425	424	427	433
Fryserier	2	3	4	5	13	8
Andre ¹⁾	1 992	2 077	2 275	2 147	—	—
<i>Samlet verdi, 1000 kr.</i>	66 367	74 882	71 917	62 128	?	?

Fiskerikapitalen.

For 1922 og 1923 har man kun opgaver over verdien av redskaper. For 1923 utgjorde verdien herav kr. 47 492 030. Verdien av fiskefarkoster og anlegg på land er ukjent.

Man hitsetter imidlertid den samlede størrelse av den i fiskeribedriften og fisketilvirkningen nedlagte kapital for årene 1919, 1920 og 1921 som etter ovenstående skulde bli:

	1919 kr.	1920 kr.	1921 kr.
Fiskefartøier	138 063 907	116 807 820	113 291 730
Redskaper	72 646 083	68 215 372	56 088 928
Anlegg på land	74 882 350	71 917 100	62 128 030
<u>Tilsammen</u>	<u>285 592 340</u>	<u>256 940 292</u>	<u>231 508 688</u>

Hvad der ikke er medtatt.

I statistikken er ikke medtatt endel verdier, som efter sin natur like godt kunde være medtatt som de anførte, men som man ikke har trodd å kunne få brukbare opgaver over. Dette gjelder således det svære hjellbruk, som finnes overalt hvor større torskefiske foregår, anlegg til tørking av klippfisk, den store mengde av lagerhus i by

¹⁾ Derunder „salterier, guanofabrikker“ m. m.

²⁾ Efter Industristatistikken.

³⁾ I tidligere år innbefattet under gruppen „andre“.

og på land, som helt eller delvis tjener til lagring av fiskevarer. Ennvidere den store flåte av transportfartøier av alle slags, som fører salt fisk på kysten; jagter, galeaser, jekter, skøiter og slupper, som fører saltfisk fra skreidistriktene til tørkeplassene i Nordland, Trøndelagen o. s. v. og atter frakter den ferdige klippfisk til eksportbyene. Endelig den flåte av dampskiber, som en stor del av året er optatt med å føre fersk fisk (vesentlig sild) fra norske fiskefelter til utenlandske havner.

Fiskenavn etc.

For å undgå tvetydighet med hensyn til de i statistikken omtalte fiskarter og til rettledning for utenlandske lesere tilføies efter tabellverket en liste over fiskenavnene med deres zoologiske betegnelser samt deres engelske og franske navner.

T a b e l l v e r k

Tabell 1. Fylkesvis fordeling av fiskere,

a. *Fiskere*

Nr.	Grupper	Hele riket	Oslo ²⁾	Østfold	Akershus	Buskerud	Vestfold	Telemark
	<i>Antall fiskere:</i>							
1	Eneste erhverv	25349	?	542	95	90	626	250
2	Hovederhverv	39478	?	341	207	10	504	137
3	Bierhverv	37505	?	757	102	91	874	262
4	Ialt	102332	?	1 640	404	191	2 004	649
5	<i>Tilvirkere</i>	18013	?	48	—	—	—	30
6	<i>Fabrikkarbeidere</i>	7726	30	187	78	4	23	—
7	<i>Fangstmenn¹⁾</i>	2110	275	—	—	—	1 294	—
	<i>Fiskefarkoster:</i>							
8	Åpne båter uten motor	41104	23	292	204	59	1 013	153
9	— med motor	7411	2	351	65	47	701	369
10	Doryer	6337	—	—	—	—	—	—
11	Seilere, dekkete	304	—	22	—	—	1	1
12	Motorfartøier med dekk	9214	9	243	65	32	90	60
13	Dampskibe	344	8	—	—	—	3	—

1) Forrige års opgaver. 2) Oppgave over fiskere og tilvirkere mangler.

b. *Anlegg og*

Nr.	Grupper	Hele riket	Oslo ³⁾	Østfold	Akershus	Buskerud	Vestfold	Telemark
	<i>Anlegg til fiskens tilvirkning:</i>							
1	Hermetikkfabrikker ²⁾	190	1	10	2	1	1	—
2	Sildolje- og sildemelfabrikker ²⁾	53	—	—	—	—	—	—
3	Guanofabrikker ²⁾	18	1	—	1	—	—	—
4	Trandamperier ²⁾	4) 117	3	—	—	—	1	—
5	Salterier	838	—	8	—	—	—	—
6	Røkerier	25	—	1	1	—	1	—
7	Ishus	433	—	2	—	—	2	—
8	Fryserier	8	—	—	—	—	—	—
	<i>Redskaper:</i>							
9	Kilenøter	6 313	—	9	—	—	72	8
10	Snurpenøter for sild	350	—	—	5	—	—	2
11	— - brisling	217	—	17	5	2	—	1
12	Stengenøter for sild	2 843	—	—	—	—	2	4
13	— - brisling	2 785	—	18	31	10	19	16
14	— - sei o. a.	2 924	—	8	20	12	48	65
15	Synkenøter for sei	1 305	—	—	—	—	—	—
16	Garn for sild	298033	—	700	366	70	1 013	275
17	— - torsk	436641	—	318	295	250	937	—
18	— - makrell	41 505	—	5 390	214	135	8 332	1 200
19	Reketråler	331	—	92	52	14	49	21
20	Teiner	214699	—	11 970	413	50	11 766	2 810
21	Ruser	18 182	—	775	1 057	30	3 995	2 785
22	<i>Verdi av forannevnte redskaper</i>	37 064	—	407	223	63	794	235
23	<i>Verdi av andre foran ikke nevnte redskaper¹⁾ (1000 kr.)</i>	10 430	—	126	36	16	250	87
24	<i>Samlet verdi av redskap -,-</i>	47 494	—	533	259	79	1 044	322

1) Liner, bunngarn, snurrevad m. m. 2) Etter industristatistikken. 3) Oppgave over

fiskeriarbeidere, fiskefarkoster, anlegg og redskaper.

og farkoster.

Aust-Agder	Vest-Agder	Rogaland	Hordaland	Bergen ²⁾	Segn og Fjordane	Møre	Sør-Trøndelag	Nord-Trøndelag	Nordland	Troms	Finnmark	Nr.
239	403	1 182	1 722	?	805	3 663	2 317	566	5 807	3 340	3 702	1
228	779	2 144	3 380	?	2 440	4 619	2 883	1 097	10 437	7 785	2 487	2
420	1 183	3 348	3 420	?	2 494	6 449	2 567	2 278	8 969	2 857	1 434	3
887	2 365	6 674	8 522	?	5 739	14 731	7 767	3 941	25 213	13 982	7 623	4
5	329	2 209	1 295	?	1 065	6 833	1 155	599	2 092	658	1 695	5
21	11	3 361	933	288	243	354	782	47	635	437	292	6
—	1	—	1	—	—	150	—	1	80	219	89	7
397	1 295	1 988	5 494	42	2 100	6 445	5 328	2 402	7 160	4 388	2 321	8
243	433	1 187	487	4	586	929	158	171	969	352	357	9
—	—	—	—	—	60	1 586	120	44	1 599	2 112	816	10
6	40	56	72	—	5	3	47	14	15	1	21	11
43	245	782	1 016	27	706	1 612	626	299	1 598	932	829	12
1	—	65	7	13	15	163	11	2	27	22	7	13

redskaper.

Aust-Agder	Vest-Agder	Rogaland	Hordaland	Bergen ³⁾	Segn og Fjordane	Møre	Sør-Trøndelag	Nord-Trøndelag	Nordland	Troms	Finnmark	Nr.
2	2	98	24	3	7	8	12	1	9	8	1	1
—	—	11	5	—	1	7	6	3	12	5	3	2
—	1	1	1	—	2	1	3	1	4	—	2	3
—	—	—	—	2	1	9	6	1	32	10	52	4
—	19	238	71	—	56	133	64	6	82	21	140	5
—	1	3	2	—	1	5	3	—	3	1	3	6
2	21	14	—	—	34	56	52	48	158	13	31	7
—	—	2	—	—	—	1	1	—	1	1	2	8
39	284	256	653	—	749	892	1 222	565	659	348	557	9
—	—	56	19	—	14	138	5	3	70	33	5	10
—	—	83	105	—	2	2	—	—	—	—	—	11
—	16	87	488	—	156	635	142	150	458	382	323	12
4	42	552	1 366	—	536	191	—	—	—	—	—	13
103	266	560	725	—	261	488	129	31	70	101	37	14
10	12	31	12	—	59	245	190	36	224	270	216	15
760	6 142	24 639	20 546	—	18 885	92 515	44 585	19 777	45 995	18 620	3 145	16
322	1 265	16 447	4 983	—	45 965	152 484	26 072	16 886	127 385	23 240	19 792	17
3 060	9 685	9 898	2 551	—	160	870	10	—	—	—	—	18
7	6	27	3	—	17	42	1	—	—	—	—	19
29 841	57 727	55 825	24 740	—	7 310	12 207	30	10	—	—	—	20
3 262	867	1 505	431	—	201	3 202	51	4	16	1	—	21
393	996	4 935	5 669	—	2 626	9 102	1 780	741	5 838	1 909	1 353	22
97	177	272	254	—	101	1 726	405	280	1 912	2 624	2 067	23
490	1 173	5 207	5 923	—	2 727	10 828	2 185	1 021	7 750	4 533	3 420	24

redskaper mangler. ⁴⁾ Gjelder kun trandamprier som anvender kjeler med trykk.

Tabell 2. Mengde og verd

Nr.	Fylker og herreder	1	2	3	4	5	6	7	8
		Torsk							
		Skrei			Loddetorsk		Banktorsk		Fjord-
		Antall 1000 stk.	Ber. vekt ¹⁾ 100 kg.	Verdi kr.	Mengde 100 kg.	Verdi kr.	Mengde 100 kg.	Verdi kr.	Mengde 100 kg.
I. Fylkene.									
1	Oslo	—	—	—	—	—	—	—	1 600
2	Østfold	—	—	—	—	—	—	—	2 142
3	Akershus	—	—	—	—	—	—	—	208
4	Buskerud	—	—	—	—	—	—	—	420
5	Vestfold	—	—	—	—	—	—	—	2 259
6	Telemark	—	—	—	—	—	494	19 776	5 820
7	Aust-Agder	—	—	—	—	—	12	600	2 112
8	Vest-Agder	22,5	788	18 970	—	—	1 312	55 380	1 659
9	Rogaland ¹⁰⁾	347,9	12 179	411 740	—	—	—	—	15 001
10	Hordaland	4,5	158	4 500	—	—	—	—	4 353
11	Bergen	40,0	1 400	62 050	—	—	—	—	—
12	Sogn og Fjordane	2 178,1	76 234	1 872 421	—	—	350	8 500	2 132
13	Møre ¹¹⁾	5 385,3	188 486	3 945 346	—	—	1 309	37 820	6 346
14	Sør-Trøndelag	2 097,4	73 409	1 434 783	—	—	430	9 700	4 127
15	Nord-Trøndelag	1 180,0	38 943	678 274	—	—	233	4 192	2 411
16	Nordland	20 286,0	669 438	12 158 171	—	—	11 444	193 493	10 761
17	Troms	859,9	23 219	345 175	—	—	8 033	117 892	8 701
18	Finnmark	798,8	21 567	244 919	509 178	6 863 658	11 522	141 444	27 272
	Riket¹²⁾	33 200,4	1 105 821	21 176 349	509 178	6 863 658	35 139	588 797	97 324
II. Byer og herreder.									
	<i>Oslo</i>	—	—	—	—	—	—	—	1 600 ²⁾
<i>Østfold fylke.</i>									
1	Fredrikshald	—	—	—	—	—	—	—	—
2	Idd	—	—	—	—	—	—	—	—
3	Berg	—	—	—	—	—	—	—	16
4	Skjeberg	—	—	—	—	—	—	—	190
5	Hvaler	—	—	—	—	—	—	—	265
6	Torsnes	—	—	—	—	—	—	—	8
7	Fredrikstad	—	—	—	—	—	—	—	250
8	Moss	—	—	—	—	—	—	—	750
9	Kråkerøy	—	—	—	—	—	—	—	250
10	Onsøy	—	—	—	—	—	—	—	120
11	Råde	—	—	—	—	—	—	—	250
12	Rygge	—	—	—	—	—	—	—	40
13	Jeløy	—	—	—	—	—	—	—	3
	Ialt	—	—	—	—	—	—	—	2 142

¹⁾ På grunnlag av vektbestemmelser i torskedistriktene for 1923 er en skrei satt lik 3,5 i Sør-
vanlige forhold 2,7 kg. ²⁾ Opgitt 146 780 stk. ³⁾ Opgitt 637 stk. ⁴⁾ Opgitt 3 130 snes. Lyr og se
blålange, verdi kr. 600. ⁵⁾ Herav 82 100 kg. blålange, verdi kr. 11 584. ⁶⁾ Herav 1 800 kg. blålange
islandstorsk, verdi kr. 39 982. ¹²⁾ Hertil kommer 89 600 kg. islandstorsk, verdi kr. 40 582. ¹⁰⁾ Herav

av torskeartel fisk.

9	10	11	12	13	14	15	16	17	18	19	Nr.
torsk	Sei		Lange		Brosme		Hyse		Hvitting		
	Verdi kr.	Mengde 100 kg.	Verdi kr.	Mengde 100 kg.	Verdi kr.	Mengde 100 kg.	Verdi kr.	Mengde 100 kg.	Verdi kr.	Mengde 100 kg.	
354 245	—	—	13	1 911	—	—	563	35 200	138	8 298	1
155 498	—	—	24	1 600	—	—	280	17 400	198	13 165	2
21 185	200	8 000	5	390	—	—	40	4 000	43	4 250	3
22 000	—	—	—	—	—	—	300	21 000	100	7 000	4
164 563	372	10 420	51	3 380	—	—	463	34 790	299	21 540	5
407 843	247	9 650	137	6 825	—	—	867	60 690	168	8 455	6
142 800	501	15 995	—	—	—	—	257	16 695	194	6 564	7
98 450	1 344	35 150	53	2 705	—	—	425	21 550	8	580	8
844 245	14 643	459 548	576	23 340	219	8 830	8 398	426 955	100	6 400	9
270 670	9 901	282 500	977	33 290	945	30 860	1 240	52 600	74	1 750	10
—	8 700	250 000	—	—	—	—	—	—	—	—	11
87 090	2 134	41 230	889	28 540	1 549	40 085	1 810	63 148	6	248	12
204 458	36 871	623 369	26 105 ¹³⁾	659 436	12 448	210 141	7 189	250 075	—	—	13
122 091	11 657	164 908	1 106 ⁶⁾	27 792	1 689	32 408	1 886	63 355	188	7 650	14
74 567	3 426	59 014	307 ⁷⁾	6 687	360	4 651	732	34 383	12	471	15
273 981	22 789	422 440	4 294 ⁸⁾	79 167	7 572	127 844	4 321	144 623	—	—	16
166 244	14 046	218 733	698 ⁹⁾	9 180	1 341	17 890	2 882	44 495	—	—	17
376 244	59 344	696 561	—	—	1 518	13 341	72 224	741 562	—	—	18
3 786 174	186 175 3	297 518	35 235¹⁴⁾	884 243	27 641	486 050	103 877	2 032 521	1 528	86 371	
354 245	—	—	13³⁾	1 911	—	—	563⁴⁾	35 200	138⁵⁾	8 298	
—	—	—	—	—	—	—	—	—	2	200	1
—	—	—	—	—	—	—	—	—	—	—	2
1 280	—	—	—	—	—	—	—	—	—	—	3
15 200	—	—	—	—	—	—	—	—	50	4 000	4
17 918	—	—	10	600	—	—	130	7 800	97	5 315	5
800	—	—	—	—	—	—	—	—	1	100	6
10 000	—	—	—	—	—	—	50	3 000	20	1 200	7
75 000	—	—	10	800	—	—	20	2 000	10	1 000	8
10 000	—	—	1	50	—	—	30	2 100	15	1 050	9
8 400	—	—	3	150	—	—	50	2 500	—	—	10
12 500	—	—	—	—	—	—	—	—	—	—	11
4 000	—	—	—	—	—	—	—	—	2	200	12
400	—	—	—	—	—	—	—	—	1	100	13
155 498	—	—	24	1 600	—	—	280	17 400	198	13 165	

Trøndelag fylke og sydover, 3,3 kg. i Nord-Trøndelag og Nordland. For Troms og Finnmark efter det innbefattet. ⁵⁾ Opgitt 2 766 snes. ⁶⁾ Herav 6 600 kg. blålange, verdi kr. 2 250. ⁷⁾ Herav 4 000 kg. verdi kr. 180. ¹⁰⁾ Hertil kommer 1 000 kg. islandstorsk, verdi kr. 600. ¹¹⁾ Hertil kommer 88 600 kg. 692 800 kg. blålange, verdi kr. 159 005. ¹⁴⁾ Herav 787 300 kg. blålange, verdi kr. 173 619.

Tabell 2 (forts.). Mengde og verdi

Nr.	Hvor ilandbragt	1	2	3	4	5	6	7	8
		Torsk							Sei
		Skrei		Banktorsk		Fjordtorsk		Mengde 100 kg.	
		Antall 1000 stk.	Ber. vekt 100 kg.	Verdi kr.	Mengde 100 kg.	Verdi kr.	Mengde 100 kg.		Verdi kr.
<i>Akershus fylke.</i>									
1	Drøbak	—	—	—	—	—	40	4 000	200 ¹⁾
2	Vestby	—	—	—	—	—	6	550	—
3	Son	—	—	—	—	—	9	850	—
4	Ås	—	—	—	—	—	30	3 000	—
5	Frogn	—	—	—	—	—	—	—	—
6	Nesodden	—	—	—	—	—	70	7 000	—
7	Ullern sogn	—	—	—	—	—	5	625	—
8	Nordstrand sogn	—	—	—	—	—	18	2 160	—
9	Bærum	—	—	—	—	—	30	3 000	—
10	Asker	—	—	—	—	—	—	—	—
	Ialt	—	—	—	—	—	208	21 185	200
<i>Buskerud fylke.</i>									
1	Drammen	—	—	—	—	—	—	—	—
2	Lier	—	—	—	—	—	—	—	—
3	Røyken	—	—	—	—	—	20	2 000	—
4	Hurum	—	—	—	—	—	400	20 000	—
	Ialt	—	—	—	—	—	420	22 000	—
<i>Vestfold fylke.</i>									
1	Tønsberg	—	—	—	—	—	—	—	—
2	Horten	—	—	—	—	—	60	3 600	2
3	Holmestrand	—	—	—	—	—	25	2 000	10
4	Svelvik	—	—	—	—	—	—	—	—
5	Åsgårdstrand	—	—	—	—	—	—	—	—
6	Strømm	—	—	—	—	—	³⁾	23	—
7	Skoger	—	—	—	—	—	—	—	—
8	Sande	—	—	—	—	—	33	4 200	—
9	Botne	—	—	—	—	—	—	—	—
10	Våle	—	—	—	—	—	⁵⁾	500	—
11	Borre	—	—	—	—	—	—	—	—
12	Stokke	—	—	—	—	—	50	5 000	10
13	Sem	—	—	—	—	—	50	5 000	5
14	Nøtterøy	—	—	—	—	—	200	12 000	—
15	Tjøme	—	—	—	—	—	400	24 000	—
16	Larvik	—	—	—	—	—	80	6 400	30
17	Sandefjord	—	—	—	—	—	100	7 500	10
18	Sandeherad	—	—	—	—	—	176	11 440	52
19	Tjølling	—	—	—	—	—	70	4 900	3
20	Fredriksvern	—	—	—	—	—	660	50 000	—
21	Brunlanes	—	—	—	—	—	350	28 000	250 ¹⁾
	Ialt	—	—	—	—	—	2 259	164 563	372

¹⁾ Lyr innbefattet. ²⁾ Mengde anslått av utgiveren. ³⁾ Mengde under 100 kg.

av forskartet fisk.

9	10	11	12	13	14	15	16	17	18	19	Nr.
Sei	Lange		Blålange		Brosme		Hyse		Hvitling		
Verdi kr.	Mengde 100 kg.	Verdi kr.	Mengde 100 kg.	Verdi kr.	Mengde 100 kg.	Verdi kr.	Mengde 100 kg.	Verdi kr.	Mengde 100 kg.	Verdi kr.	
8 000	3	210	—	—	—	—	30	3 000	40	4 000	1
—	—	—	—	—	—	—	—	—	—	—	2
—	—	—	—	—	—	—	—	—	—	—	3
—	—	—	—	—	—	—	—	—	—	—	4
—	2	180	—	—	—	—	10	1 000	3	250	5
—	—	—	—	—	—	—	—	—	—	—	6
—	—	—	—	—	—	—	—	—	—	—	7
—	—	—	—	—	—	—	—	—	—	—	8
—	—	—	—	—	—	—	—	—	—	—	9
—	—	—	—	—	—	—	—	—	—	—	10
8 000	5	390	—	—	—	—	40	4 000	43	4 250	
—	—	—	—	—	—	—	—	—	—	—	1
—	—	—	—	—	—	—	—	—	—	—	2
—	—	—	—	—	—	—	—	—	—	—	3
—	—	—	—	—	—	—	300	21 000	100	7 000	4
—	—	—	—	—	—	—	300	21 000	100	7 000	
—	—	—	—	—	—	—	—	—	—	—	1
—	—	—	—	—	—	—	—	—	—	—	2
—	—	—	—	—	—	—	—	—	—	—	3
—	—	—	—	—	—	—	—	—	—	—	4
—	—	—	—	—	—	—	—	—	—	—	5
—	—	—	—	—	—	—	—	—	—	—	6
—	—	—	—	—	—	—	—	—	—	—	7
—	—	—	—	—	—	—	—	—	—	—	8
—	—	—	—	—	—	—	—	—	—	—	9
—	—	—	—	—	—	—	—	—	5 ²)	500	10
—	—	—	—	—	—	—	—	—	—	—	11
100	6	360	—	—	—	—	12	840	15	1 500	12
500	—	—	—	—	—	—	35	2 800	35	2 800	13
—	—	—	—	—	—	—	—	—	—	—	14
—	—	—	—	—	—	—	—	—	—	—	15
—	—	—	—	—	—	—	—	—	—	—	16
—	—	—	—	—	—	—	—	—	—	—	17
—	—	—	—	—	—	—	—	—	—	—	18
—	—	—	—	—	—	—	50	6 000	—	—	19
—	—	—	—	—	—	—	—	—	—	—	20
—	—	—	—	—	—	—	—	—	—	—	21
800	1	80	—	—	—	—	20	2 000	40	4 000	1
250	4	240	—	—	—	—	5	350	20	2 000	2
—	—	—	—	—	—	—	—	—	5	250	3
—	—	—	—	—	—	—	—	—	—	—	4
—	—	—	—	—	—	—	—	—	—	—	5
—	—	—	—	—	—	—	—	—	—	—	6
—	—	—	—	—	—	—	—	—	—	—	7
—	—	—	—	—	—	—	—	—	—	—	8
—	—	—	—	—	—	—	—	—	—	—	9
—	—	—	—	—	—	—	—	—	—	—	10
800	1	80	—	—	—	—	20	2 000	40	4 000	11
250	4	240	—	—	—	—	5	350	20	2 000	12
—	—	—	—	—	—	—	—	—	5	250	13
—	—	—	—	—	—	—	—	—	—	—	14
—	—	—	—	—	—	—	—	—	—	—	15
1 200	20	1 200	—	—	—	—	40	2 400	30	1 800	16
400	—	—	—	—	—	—	70	4 200	30	1 500	17
2 080	—	—	—	—	—	—	9	700	11	850	18
90	—	—	—	—	—	—	—	—	95	5 700	19
—	—	—	—	—	—	—	—	—	3	240	20
—	—	—	—	—	—	—	—	—	—	—	21
5 000	20	1 500	—	—	—	—	100	7 000	10	400	1
—	—	—	—	—	—	—	120	8 400	—	—	2
10 420	51	3 380	—	—	—	—	463	34 790	299	21 540	

Tabell 2 (forts.). Mengde og verdi

Nr.	Hvor ilandbragt	1	2	3	4	5	6	7	8	
		Torsk								Sei
		Skrei			Banktorsk		Fjordtorsk		Mengde 100 kg.	
		Antall 1000 stk.	Ber. vekt 100 kg.	Verdi kr.	Mengde 100 kg.	Verdi kr.	Verdi kr.			
<i>Telemark fylke.</i>										
1	Kragerø	—	—	—	—	—	350	24 500	2	
2	Brevik	—	—	—	—	—	—	—	—	
3	Langesund	—	—	—	494	19 776	425	29 743	235	
4	Sannidal	—	—	—	—	—	45	3 600	—	
5	Skåtøy	—	—	—	—	—	5 000	350 000	10	
6	Bamble	—	—	—	—	—	—	—	—	
7	Eidanger	—	—	—	—	—	—	—	—	
	Ialt	—	—	—	494	19 776	5 820	407 843	247	
<i>Aust-Agder fylke.</i>										
1	Grimstad	—	—	—	—	—	100	8 000	20	
2	Tvedestrand	—	—	—	—	—	12	1 440	—	
3	Arendal	—	—	—	—	—	456	28 500	116	
4	Risør	—	—	—	—	—	600	36 000	300 ¹⁾	
5	Søndeled	—	—	—	—	—	10	800	20	
6	Lillesand ²⁾	—	—	—	—	—	—	—	—	
7	Flosta	—	—	—	—	—	200	16 000	—	
8	Dyvåg	—	—	—	—	—	214	17 120	8	
9	Holt	—	—	—	—	—	30	2 400	—	
10	Stokken	—	—	—	—	—	6	600	1	
11	Tromøy	—	—	—	—	—	20	1 200	6	
12	His	—	—	—	—	—	3	240	4)	
13	Øyestad	—	—	—	—	—	1	100	—	
14	Fjære	—	—	—	—	—	120	8 400	—	
15	Landvik	—	—	—	—	—	100	7 000	—	
16	Eide	—	—	—	—	—	60	3 600	—	
17	Vestre Moland ³⁾	—	—	—	—	—	60	3 000	—	
18	Høvåg	—	—	—	12	600	120	8 400	30	
	Ialt	—	—	—	12	600	2 112	142 800	501	
<i>Vest-Agder fylke.</i>										
1	Kristiansand	—	—	—	—	—	80	6 400	200 ¹⁾	
2	Mandal	—	—	—	—	—	14	1 400	40	
3	Tveit	—	—	—	—	—	6	480	3	
4	Oddernes	—	—	—	40	2 400	250	20 000	30	
5	Randesund	—	—	—	30	1 800	250	20 000	20	
6	Søgne	—	—	—	—	—	50	4 000	—	
7	Halse og Harkmark	—	—	—	—	—	—	—	—	
8	Sør-Audnedal	—	—	—	200	9 400	50	2 500	80	
9	Spangereid	—	—	—	705	28 200	15	750	—	
10	Flekkefjord	7,0	245	6 300	—	—	1	40	225 ⁵⁾	
11	Farsund	12,0	420	10 000	—	—	20	1 600	125 ⁵⁾	
12	Lista	—	—	—	—	—	200	5 000	15	
13	Herad	—	—	—	—	—	5	125	10	

1) Lyr innbefattet. 2) Lillesand innbefattet i opgaven for Vestre Moland. 3) Lillesand innbefattet.

av forskærtet fisk.

9	10	11	12	13	14	15	16	17	18	19	Nr.
Sci	Lange		Blålange		Brosme		Hyse		Hvitting		
Verdi kr.	Mengde 100 kg.	Verdi kr.	Mengde 100 kg.	Verdi kr.	Mengde 100 kg.	Verdi kr.	Mengde 100 kg.	Verdi kr.	Mengde 100 kg.	Verdi kr.	
50	---	---	---	---	---	---	5	350	---	---	1
9 400	137	6 825	---	---	---	---	772	54 040	164	8 175	2
200	---	---	---	---	---	---	90	6 300	4	280	3
---	---	---	---	---	---	---	---	---	---	---	4
---	---	---	---	---	---	---	---	---	---	---	5
---	---	---	---	---	---	---	---	---	---	---	6
---	---	---	---	---	---	---	---	---	---	---	7
9 650	137	6 825	---	---	---	---	867	60 690	168	8 455	
1 400	---	---	---	---	---	---	5	400	8	640	1
5 833	---	---	---	---	---	---	76	4 085	4)	24	2
6 000	---	---	---	---	---	---	100	7 000	2	100	3
1 000	---	---	---	---	---	---	---	---	---	---	4
---	---	---	---	---	---	---	---	---	---	---	5
---	---	---	---	---	---	---	25	1 750	---	---	6
480	---	---	---	---	---	---	31	2 170	---	---	7
---	---	---	---	---	---	---	---	---	---	---	8
75	---	---	---	---	---	---	3	180	4	400	9
300	---	---	---	---	---	---	4	200	---	---	10
7	---	---	---	---	---	---	---	---	---	---	11
---	---	---	---	---	---	---	---	---	---	---	12
---	---	---	---	---	---	---	8	560	---	---	13
---	---	---	---	---	---	---	5	350	---	---	14
---	---	---	---	---	---	---	---	---	---	---	15
---	---	---	---	---	---	---	---	---	---	---	16
---	---	---	---	---	---	---	---	---	---	---	17
900	---	---	---	---	---	---	---	---	180	5 400	18
15 995	---	---	---	---	---	---	257	16 695	194	6 564	
6 000	---	---	---	---	---	---	70	4 200	5	400	1
2 800	3	270	---	---	---	---	6	480	1	90	2
90	---	---	---	---	---	---	---	---	---	---	3
1 650	7	490	---	---	---	---	10	800	---	---	4
1 100	10	750	---	---	---	---	7	560	---	---	5
---	---	---	---	---	---	---	---	---	---	---	6
---	---	---	---	---	---	---	---	---	---	---	7
2 000	---	---	---	---	---	---	15	600	---	---	8
---	---	---	---	---	---	---	50	2 000	---	---	9
4 050	---	---	---	---	---	---	---	---	4)	10	10
2 250	---	---	---	---	---	---	30	1 800	---	---	11
300	---	---	---	---	---	---	7	210	---	---	12
150	---	---	---	---	---	---	---	---	---	---	13

4) Mengde under 100 kg. 5) Opsynets opgave, opgitt i stykker og utregnet etter en vekt av 2.5 kg. pr. stk.

Tabell 2 (forts.). Mengde og verdi

Nr.	Hvor ilandbragt	1	2	3	4	5	6	7	8	
		Torsk								Sei
		Skrei			Banktorsk		Fjordtorsk		Mengde 100 kg.	
		Antall 1000 stk.	Ber. vekt 100 kg.	Verdi kr.	Mengde 100 kg.	Verdi kr.	Mengde 100 kg.	Verdi kr.		
14	Spind.	—	—	—	—	—	50	2 500	—	
15	Austad	—	—	—	37	1 580	36	2 065	21	
16	Lyngdal	—	—	—	—	—	2	90	—	
17	Feda	1,5	53	1 050	—	—	—	—	75 ⁴⁾	
18	Kvinesdal	—	—	—	—	—	—	—	—	
19	Hidra	2,0	70	1 620	300	12 000	80	4 000	200	
20	Nes	—	—	—	—	—	550	27 500	300	
	Ialt	22,5	788	18 970	1 312	55 380	1 659	98 450	1 344	
	<i>Rogaland fylke.</i>									
1	Stavanger	70,0	2 450	85 335	—	—	5 600	448 000	2 600	
2	Sandnes	—	—	—	—	—	64	3 850	345 ¹⁾	
3	Egersund by	18,0	630	18 440	—	—	400	16 000	650	
4	Eigersund herred	4,0	140	3 600	—	—	290	11 600	800	
5	Ogna	4,0	140	3 400	—	—	600	18 000	150	
6	Sokndal by og herred	10,1	354	12 390	—	—	250	8 750	280	
7	Lund	—	—	—	—	—	—	—	—	
8	Nærbø	—	—	—	—	—	123	3 700	77	
9	Varhaug	—	—	—	—	—	100	2 500	65	
10	Klepp	—	—	—	—	—	—	—	—	
11	Høyland	—	—	—	—	—	45	2 700	300	
12	Håland	2,0	70	2 100	—	—	—	—	—	
13	Hetland	1,5	53	1 650	—	—	30	3 000	275 ⁴⁾	
14	Randaberg	0,3	12	600	—	—	14	500	115	
15	Haugesund	55,0	1 925	62 750	—	—	1 600	80 000	4 000	
16	Kopervik ²⁾	5,0	175	10 260	—	—	30	2 400	1 200 ⁴⁾	
17	Skudeneshavn	12,0	420	14 675	—	—	1 100	44 000	278	
18	Høle	—	—	—	—	—	—	—	80	
19	Forsand	—	—	—	—	—	—	—	200	
20	Strand	—	—	—	—	—	80	5 600	80	
21	Finnøy	—	—	—	—	—	—	—	—	
22	Rennesøy	—	—	—	—	—	16	960	50 ⁴⁾	
23	Mosterøy	1,5	52	1 700	—	—	45	3 600	150 ⁴⁾	
24	Kvitingsøy	5,0	175	5 250	—	—	200	10 000	425 ⁴⁾	
25	Vikedal	—	—	—	—	—	—	—	—	
26	Sandeid	—	—	—	—	—	—	—	16	
27	Imsland	—	—	—	—	—	—	—	—	
28	Nedstrand	—	—	—	—	—	—	—	30 ⁴⁾	
29	Sjernerøy	—	—	—	—	—	—	—	—	
30	Fister	—	—	—	—	—	10	600	—	
31	Årdal	—	—	—	—	—	30	1 800	10	
32	Hjelmeland	—	—	—	—	—	4	200	20	
33	Jelsa	—	—	—	—	—	10 ²⁾	1 000 ²⁾	150 ²⁾	
34	Erfjord	—	—	—	—	—	15 ²⁾	1 000 ²⁾	50 ²⁾	
35	Sand	—	—	—	—	—	—	—	—	
36	Sauda	—	—	—	—	—	—	—	—	
37	Suldal	—	—	—	—	—	—	—	—	
38	Åkra	110,0	3 850	133 240	—	—	2 500	100 000	813 ⁴⁾	
39	Skudenes	30,0	1 050	33 960	—	—	1 700	68 000	300	

1) Lyr innbefattet.
2,5 kg. pr. stk.

2) Mengde og verdi skjønsmessig fordelt av utg.

3) Hertil kommer 1 000 kg.

av torskeartet fisk.

9	10	11	12	13	14	15	16	17	18	19	Nr.
Sci	Lange		Blålange		Brosme		Hyse		Hvitfing		
Verdi kr.	Mengde 100 kg.	Verdi kr.	Mengde 100 kg.	Verdi kr.	Mengde 100 kg.	Verdi kr.	Mengde 100 kg.	Verdi kr.	Mengde 100 kg.	Verdi kr.	
—	—	—	—	—	—	—	—	—	—	—	14
410	8	345	—	—	—	—	69	3 460	—	—	15
—	—	—	—	—	—	—	—	—	2	80	16
1 350	—	—	—	—	—	—	1	40	—	—	17
4 000	15	450	—	—	—	—	60	2 400	—	—	18
9 000	10	400	—	—	—	—	100	5 000	—	—	19
—	—	—	—	—	—	—	—	—	—	—	20
35 150	53	2 705	—	—	—	—	425	21 550	8	580	
156 000	30	2 100	—	—	20	1 400	2 800	168 000	30	3 000	1
13 818	—	—	—	—	—	—	—	—	—	—	2
13 000	—	—	—	—	—	—	200	8 000	—	—	3
16 000	10	400	—	—	—	—	473	21 285	—	—	4
3 000	5	150	—	—	4	80	650	26 000	—	—	5
5 600	—	—	—	—	—	—	—	—	—	—	6
—	—	—	—	—	—	—	—	—	—	—	7
2 300	—	—	—	—	—	—	20	1 000	—	—	8
1 170	—	—	—	—	—	—	30	1 050	—	—	9
—	—	—	—	—	—	—	—	—	—	—	10
9 000	—	—	—	—	—	—	2	120	—	—	11
—	—	—	—	—	—	—	—	—	—	—	12
5 500	—	—	—	—	—	—	—	—	—	—	13
4 200	—	—	—	—	—	—	—	—	—	—	14
120 000	30	1 200	—	—	15	600	180	8 100	20	800	15
23 000	—	—	—	—	—	—	20	1 200	10	600	16
7 500	45	1 800	—	—	30	1 200	1 200	60 000	—	—	17
2 000	—	—	—	—	—	—	—	—	—	—	18
4 000	—	—	—	—	—	—	—	—	—	—	19
4 000	—	—	—	—	—	—	—	—	—	—	20
—	—	—	—	—	—	—	—	—	—	—	21
1 000	—	—	—	—	—	—	10	600	—	—	22
3 000	—	—	—	—	—	—	—	—	—	—	23
8 500	10	300	—	—	—	—	5	250	—	—	24
—	—	—	—	—	—	—	—	—	—	—	25
480	—	—	—	—	—	—	—	—	—	—	26
600	—	—	—	—	—	—	—	—	—	—	27
—	—	—	—	—	—	—	—	—	—	—	28
—	—	—	—	—	—	—	—	—	—	—	29
—	2	100	—	—	—	—	—	—	—	—	30
400	—	—	—	—	—	—	—	—	—	—	31
800	—	—	—	—	—	—	—	—	—	—	32
5 000 ²⁾	30 ²⁾	1 500 ²⁾	—	—	—	—	80 ²⁾	3 000 ²⁾	30 ²⁾	1 500 ²⁾	33
1 500 ²⁾	13 ²⁾	500 ²⁾	—	—	—	—	12 ²⁾	500 ²⁾	10 ²⁾	500 ²⁾	34
—	—	—	—	—	—	—	—	—	—	—	35
—	—	—	—	—	—	—	—	—	—	—	36
—	—	—	—	—	—	—	—	—	—	—	37
15 000	210	8 400	—	—	85	3 400	1 350	67 500	—	—	38
9 000	40	1 600	—	—	20	800	950	47 500	—	—	39

islandstorsk til verdi kr. 600. ⁴⁾ Opsynets opgave, opgitt i stykker og utregnet efter en vekt av

Tabell 2 (forfs.). Mengde og verdi

Nr.	Hvor ilandbragt	1	2	3	4	5	6	7	8
		Torsk							Sei
		Skrei			Banktorsk		Fjordtorsk		
		Antall 1000 stk.	Ber. vekt 100 kg.	Verdi kr.	Mengde 100 kg.	Verdi kr.	Mengde 100 kg.	Verdi kr.	
40	Stangaland	1,5	53	1 500	—	—	—	—	85 ⁶⁾
41	Avaldsnes	2,5	87	2 750	—	—	—	—	150 ⁶⁾
42	Torvastad	10,0	350	12 120	—	—	60	2 700	400
43	Skåre	4,0	140	4 400	—	—	40	1 800	375 ⁶⁾
44	Tysvær	—	—	—	—	—	20	1 000	45 ⁶⁾
45	Bokn	1,5	53	1 620	—	—	15	600	60 ⁶⁾
46	Skjold	—	—	—	—	—	9	360	19
47	Vats	—	—	—	—	—	1	25	—
	Ialt ⁷⁾	347,9	12 179	411 740	—	—	15 001	844 245	14 643
	<i>Hordaland fylke.</i>								
1	Varaldsøy	—	—	—	—	—	—	—	—
2	Strandebarm	—	—	—	—	—	—	—	—
3	Kvinnherad	—	—	—	—	—	—	—	450 ⁶⁾
4	Skånevik	—	—	—	—	—	—	—	—
5	Etne	—	—	—	—	—	—	—	—
6	Fjelberg	—	—	—	—	—	—	—	—
7	Ølen	—	—	—	—	—	—	—	—
8	Vikebygd	—	—	—	—	—	—	—	5
9	Sveio	—	—	—	—	—	70	3 500 ¹⁾	300 ⁶⁾
10	Valestrand	—	—	—	—	—	10	500	188 ⁶⁾
11	Moster	—	—	—	—	—	20	700	30
12	Bømlo	1,0	35	1 000	—	—	80	2 800	1 000 ⁶⁾
13	Bremnes	0,5	18	500	—	—	200	7 000	800
14	Stord	—	—	—	—	—	—	—	750 ⁶⁾
15	Fitjar	—	—	—	—	—	120 ⁶⁾	6 000 ⁵⁾	350 ⁶⁾
16	Tysnes	—	—	—	—	—	—	—	—
17	Fusa	—	—	—	—	—	—	—	40
18	Strandvik	—	—	—	—	—	12	480	1 000
19	Os	—	—	—	—	—	—	—	—
20	Samnanger	—	—	—	—	—	—	—	—
21	Fana	—	—	—	—	—	15	1 050	10
22	Austevoll	—	—	—	—	—	1 000	50 000	1 000
23	Sund	—	—	—	—	—	1 000	50 000	1 000
24	Fjell	—	—	—	—	—	320	19 200	900
25	Askøy	—	—	—	—	—	400	40 000	550
26	Haus	—	—	—	—	—	—	—	—
27	Bruvik	—	—	—	—	—	—	—	—
28	Hosanger	—	—	—	—	—	—	—	—
29	Modalen	—	—	—	—	—	—	—	—
30	Hamre	—	—	—	—	—	—	—	—
31	Åsane	—	—	—	—	—	—	—	—
32	Alversund	—	—	—	—	—	—	—	—
33	Herdla	1,0	35	1 000	—	—	500	55 000	500
34	Manger	—	—	—	—	—	100	5 000	160
35	Hjelme	1,0	35	1 000	—	—	180	9 000	380
36	Lindås	—	—	—	—	—	—	—	—
37	Austrheim	1,0	35	1 000	—	—	294	17 640	450
38	Masfjorden	—	—	—	—	—	—	—	—

¹⁾ Verdien anslått av utg. ²⁾ Mengde anslått av utg. ³⁾ Blåfange innbefattet. ⁴⁾ Mengde og verdi og utregnet etter en vekt av 2,5 kg. pr. stk. ⁵⁾ Hertil kommer 1 000 kg. islandstorsk, verdi kr. 600.

av forskartet fisk.

9	10	11	12	13	14	15	16	17	18	19	Nr.
Sei	Lange		Blålange		Brosme		Hyse		Hvitting		
Verdi kr.	Mengde 100 kg.	Verdi kr.	Mengde 100 kg.	Verdi kr.	Mengde 100 kg.	Verdi kr.	Mengde 100 kg.	Verdi kr.	Mengde 100 kg.	Verdi kr.	
1 700	—	—	—	—	—	—	—	—	—	—	40
3 000	—	—	—	—	—	—	—	—	—	—	41
10 000	100	3 500	—	—	25	750	280	8 400	—	—	42
7 000	50	1 750	—	—	20	600	100	3 000	—	—	43
900	—	—	—	—	—	—	10	400	—	—	44
1 200	—	—	—	—	—	—	20	800	—	—	45
380	1	40	—	—	—	—	5	200	—	—	46
—	—	—	—	—	—	—	—	—	—	—	47
459 548	576	23 340	—	—	219	8 830	8 398	426 955	100	6 400	
—	—	—	—	—	—	—	—	—	—	—	1
—	—	—	—	—	—	—	—	—	—	—	2
10 000	—	—	—	—	—	—	—	—	—	—	3
—	—	—	—	—	—	—	—	—	—	—	4
—	—	—	—	—	—	—	—	—	—	—	5
—	—	—	—	—	—	—	—	—	—	—	6
—	—	—	—	—	—	—	—	—	—	—	7
200 ¹⁾	25	1 000 ¹⁾	—	—	10	400 ¹⁾	—	—	—	—	8
6 000	30	1 200 ¹⁾	—	—	—	—	—	—	—	—	9
4 000	20	800	—	—	18	720	—	—	—	—	10
1 000	—	—	—	—	—	—	—	—	—	—	11
20 000	30 ⁴⁾	900 ⁴⁾	—	—	15 ⁴⁾	450 ⁴⁾	15 ⁴⁾	450 ⁴⁾	—	—	12
27 000	120 ⁴⁾	3 600 ⁴⁾	—	—	80 ⁴⁾	2 400 ⁴⁾	120 ⁴⁾	3 600 ⁴⁾	—	—	13
16 500	—	—	—	—	—	—	—	—	—	—	14
8 500	60 ⁵⁾	2 500 ⁵⁾	—	—	40 ⁵⁾	1 500 ⁵⁾	60 ⁵⁾	2 500 ⁵⁾	—	—	15
—	—	—	—	—	—	—	—	—	—	—	16
1 200	—	—	—	—	—	—	—	—	—	—	17
25 000	10	300	—	—	10	300	5	100	5	100	18
—	—	—	—	—	—	—	—	—	—	—	19
—	—	—	—	—	—	—	—	—	—	—	20
500	—	—	—	—	—	—	—	—	24 ²⁾	600	21
25 000	200	8 000	—	—	200	8 000	80	2 000	—	—	22
25 000	150	6 000	—	—	150	6 000	150	3 750	5	50	23
27 000	15	600	—	—	30	750	70	2 800	40	1 000	24
27 500	15	750	—	—	70	3 500	40	2 400	—	—	25
—	—	—	—	—	—	—	—	—	—	—	26
—	—	—	—	—	—	—	—	—	—	—	27
—	—	—	—	—	—	—	—	—	—	—	28
—	—	—	—	—	—	—	—	—	—	—	29
—	—	—	—	—	—	—	—	—	—	—	30
—	—	—	—	—	—	—	—	—	—	—	31
—	—	—	—	—	—	—	—	—	—	—	32
17 500	300 ³⁾	7 500	—	—	300	6 000	700	35 000	—	—	33
4 800	—	—	—	—	—	—	—	—	—	—	34
11 400	—	—	—	—	—	—	—	—	—	—	35
—	2	140	—	—	2	140	—	—	—	—	36
22 500	—	—	—	—	20	700	—	—	—	—	37
—	—	—	—	—	—	—	—	—	—	—	38

fordelt av utg. ³⁾ Mengde anslått, mengde og verdi fordelt av utg. ⁴⁾ Opsynets opgave, opgitt i stykker

Tabell 2 (forts.). Mengde og verdi

Nr.	Hvor ilandbragt	1	2	3	4	5	6	7	8
		Torsk							Sei
		Skrei			Banktorsk		Fjordtorsk		
		Antall 1000 stk.	Ber. vekt 100 kg.	Verdi kr.	Mengde 100 kg.	Verdi kr.	Mengde 100 kg.	Verdi kr.	
39	Ullensvang	—	—	—	—	—	10 ⁴⁾	1 000 ⁴⁾	3 ⁴⁾
40	Kinsarvik	—	—	—	—	—	12 ⁴⁾	1 200 ⁴⁾	5 ⁴⁾
41	Eidfjord	—	—	—	—	—	—	—	—
42	Ulvik	—	—	—	—	—	—	—	—
43	Granvin	—	—	—	—	—	—	—	—
44	Kvam	—	—	—	—	—	10	600	—
45	Jondal	—	—	—	—	—	—	—	30 ³⁾
46	Evanger	—	—	—	—	—	—	—	—
	Ialt	4,5	158	4 500	—	—	4 353	270 670	9 901
	<i>Bergen</i> ⁷⁾	40,0	1 400	62 050	—	—	—	—	8 700⁶⁾
	<i>Sogn og Fjordane fylke.</i>								
1	Luster	—	—	—	—	—	—	—	—
2	Hafslo	—	—	—	—	—	—	—	—
3	Årdal	—	—	—	—	—	1	50	—
4	Lærdal	—	—	—	—	—	—	—	—
5	Sogndal	—	—	—	—	—	—	—	—
6	Aurland	—	—	—	—	—	—	—	—
7	Leikanger	—	—	—	—	—	—	—	—
8	Balestrand	—	—	—	—	—	—	—	—
9	Vik	—	—	—	—	—	—	—	—
10	Kyrkjebø	—	—	—	—	—	4	240	—
11	Lavik	—	—	—	—	—	—	—	—
12	Brekke	—	—	—	—	—	—	—	—
13	Gulen	—	—	—	—	—	5	270	35
14	Solund (Sulen)	—	—	—	—	—	300	9 000	150
15	Hyllestad	—	—	—	—	—	4	200	—
16	Askvoll	16,6	581	13 248	—	—	600	30 000	80
17	Fjaler	—	—	—	—	—	—	—	—
18	Gaular	—	—	—	—	—	8	480	1
19	Førde	—	—	—	—	—	—	—	—
20	Naustdal	—	—	—	—	—	20	1 200	—
21	Vevring	5,0	175	3 250	200	4 000	650	26 000	878 ⁶⁾
22	Kinn og Florø	22,5	788	14 014					
23	Bremanger	968,8	33 908	926 406	—	—	170	7 650	95
24	Selje	298,3	10 440	229 143	—	—	45	1 125	375 ⁶⁾
25	Sør-Vågsøy	591,9	20 717	469 300	100	3 000	150	5 250	400
26	Nord-Vågsøy	203,0	7 105	158 300	50	1 500	75	2 625	100
27	Davik	72,0	2 520	58 760	—	—	100	3 000	20
28	Eid	—	—	—	—	—	—	—	—
29	Gloppen	—	—	—	—	—	—	—	—
30	Innvik ³⁾	—	—	—	—	—	—	—	—
31	Stryn	—	—	—	—	—	—	—	—
	Ialt	2 178,1	76 234	1 872 421	350	8 500	2 132	87 090	2 134

¹⁾ Hvitting innbefattet. ²⁾ Mengde under 100 kg. ³⁾ Innbefattet sei, lyr, lange, blålange, brosmе, efter en vekt av 2,5 kg. pr. stk. ⁷⁾ Oppgave mangler undtagen for skrei og sei. Den anførte mengde

av forskartet fisk.

9	10	11	12	13	14	15	16	17	18	19	Nr.
Sei	Lange		Blålange		Brosme		Hyse		Hvitting		
Verdi kr.	Mengde 100 kg.	Verdi kr.	Mengde 100 kg.	Verdi kr.	Mengde 100 kg.	Verdi kr.	Mengde 100 kg.	Verdi kr.	Mengde 100 kg.	Verdi kr.	
150 ⁴⁾	—	—	—	—	—	—	—	—	—	—	39
250 ⁴⁾	—	—	—	—	—	—	—	—	—	—	40
—	—	—	—	—	—	—	—	—	—	—	41
—	—	—	—	—	—	—	—	—	—	—	42
—	—	—	—	—	—	—	—	—	—	—	43
—	—	—	—	—	—	—	—	—	—	—	44
1 500	—	—	—	—	—	—	—	—	—	—	45
—	—	—	—	—	—	—	—	—	—	—	46
282 500	977	33 290	—	—	945	30 860	1 240	52 600	74	1 750	
250 000	—	—	—	—	—	—	—	—	—	—	
—	—	—	—	—	—	—	3 ¹⁾	100	—	—	1
—	—	—	—	—	—	—	1 ¹⁾	100	—	—	2
—	2 ²⁾	30	—	—	—	—	1	45	—	—	3
—	—	—	—	—	—	—	—	—	—	—	4
—	—	—	—	—	—	—	—	—	—	—	5
—	—	—	—	—	—	—	—	—	—	—	6
—	—	—	—	—	—	—	—	—	—	—	7
—	—	—	—	—	—	—	—	—	—	—	8
—	—	—	—	—	—	—	—	—	—	—	9
—	—	—	—	—	—	—	—	—	1	48	10
—	—	—	—	—	—	—	—	—	—	—	11
—	—	—	—	—	—	—	—	—	—	—	12
875	—	—	—	—	16	480	—	—	—	—	13
1 950	250	6 250	—	—	210	7 350	—	—	—	—	14
—	—	—	—	—	—	—	—	—	5	200	15
1 200	40	800	—	—	300	7 500	250	8 750	—	—	16
—	—	—	—	—	—	—	—	—	—	—	17
30	—	—	—	—	—	—	2 ²⁾	18	—	—	18
—	—	—	—	—	—	—	—	—	—	—	19
—	—	—	—	—	—	—	—	—	—	—	20
17 550	50	3 000	—	—	450	9 000	100	4 000	—	—	21
—	—	—	—	—	—	—	—	—	—	—	22
2 850	9	360	—	—	18	630	95	3 135	—	—	23
6 375	30	750	—	—	90	1 350	120	3 600	—	—	24
8 000	500	17 000	—	—	300	9 000	1 000	35 000	—	—	25
2 000	—	—	—	—	130	3 900	220	7 700	—	—	26
400	10	350	—	—	35	875	20	700	—	—	27
—	—	—	—	—	—	—	—	—	—	—	28
—	—	—	—	—	—	—	—	—	—	—	29
—	—	—	—	—	—	—	—	—	—	—	30
—	—	—	—	—	—	—	—	—	—	—	31
41 230	839	28 540	—	—	1 549	40 085	1 810	63 148	6	248	

hyse, hvitting. ⁴⁾ Anslått av utg. ⁵⁾ Opgave mangler. ⁶⁾ Opsynets opgave, opgitt i stykker og utregnet og verdi medtas i det samlede utbytte da ikke opført på distriktene.

Tabell 2 (forts.). Mengde og verdi

Nr.	Hvor ilandbragt	1	2	3	4	5	6	7	8
		Torsk							Sei
		Skrei			Banktorsk		Fjordtorsk		
		Antall 1000 stk.	Ber. vekt 100 kg.	Verdi kr.	Mengde 100 kg.	Verdi kr.	Mengde 100 kg.	Verdi kr.	Mengde 100 kg.
	<i>Møre fylke.</i>								
1	Ålesund ¹⁾	430,0	15 050	301 000	400	9 200	—	—	6 491
2	Vanylven	—	—	—	—	—	—	—	—
3	Sande	225,0	7 875	181 621	80	3 200	—	—	900
4	Rovde	—	—	—	9	360	—	—	20
5	Herøy S.	642,8	22 498	449 242	120	4 800	—	—	1 800
6	Ulstein	125,8	4 403	82 370	50	2 500	25	2 000	150
7	Hareid	43,4	1 519	28 360	20	1 000	15	1 200	120
8	Vartdal	6,6	231	7 520	—	—	80	2 800	—
9	Ørsta	10,0	350	10 000	—	—	—	—	—
10	Volda	—	—	—	—	—	—	—	—
11	Hjørundfjord	—	—	—	—	—	—	—	—
12	Sunnylven	—	—	—	—	—	—	—	—
13	Norddal	—	—	—	—	—	—	—	—
14	Stranda	—	—	—	—	—	—	—	—
15	Stordal	—	—	—	—	—	—	—	—
16	Sykkylven	—	—	—	—	—	—	—	—
17	Ørskog	—	—	—	—	—	—	—	—
18	Skodje	—	—	—	—	—	—	—	20
19	Vatne	—	—	—	30	3 245	—	—	—
20	Borgund	86,0	3 010	77 400	18	360	—	—	25
21	Giske	421,0	14 735	368 520	270	5 400	—	—	30
22	Vigra	133,0	4 655	101 505	—	—	—	—	—
23	Haram	494,0	17 290	406 050	25	500	—	—	—
24	Molde	—	—	—	—	—	—	—	—
25	Tresfjord (Sylte)	—	—	—	—	—	—	—	—
26	Vestnes	—	—	—	—	—	—	—	—
27	Vøll	—	—	—	—	—	5	250	30
28	Eid	—	—	—	—	—	5	250	10
29	Grytten	—	—	—	—	—	8	640	20
30	Hen	—	—	—	—	—	20	1 600	30
31	Veøy	—	—	—	—	—	—	—	—
32	Eresfjord og Vistdal	—	—	—	—	—	3	120	28
33	Nesset	—	—	—	—	—	—	—	7
34	Bolsøy	—	—	—	—	—	80	4 800	60
35	Fræna	127,8	4 473	90 009	80	2 080	—	—	43
36	Aukra	92,0	3 220	63 955	30	750	10	500	350
37	Sandøy	264,0	9 240	195 740	32	800	13	650	75
38	Hustad	268,0	9 380	232 393	3	75	—	—	460
39	Bud	116,0	4 060	87 610	42	1 050	—	—	199
40	Kristiansund ²⁾	111,3	3 896	79 898	—	—	2 565	91 650	9 005
41	Kvernes	—	—	—	—	—	—	—	400
42	Grip	140,0	4 900	100 758	—	—	—	—	1 500
43	Bremsnes	410,5	14 367	295 804	70	1 750	60	1 500	9 500
44	Kornstad	299,7	10 490	211 729	30	750	70	1 750	3 000
45	Eide	—	—	—	—	—	—	—	—
46	Frei	22,8	798	17 558	—	—	—	—	50
47	Gjemnes	—	—	—	—	—	5	200	10

¹⁾ Hertil kommer 48 600 kg. islandstorsk til verdi kr. 17 982. ²⁾ Hertil kommer 40 000 kg. islands-

av torskeartet fisk.

9	10	11	12	13	14	15	16	17	18	19	Nr.
Sei	Lange		Blålange		Brosme		Hyse		Hvitting		
Verdi kr.	Mengde 100 kg.	Verdi kr.	Mengde 100 kg.	Verdi kr.	Mengde 100 kg.	Verdi kr.	Mengde 100 kg.	Verdi kr.	Mengde 100 kg.	Verdi kr.	
97 357	12 474	324 324	2 500	45 000	6 193	92 895	3 417	129 846	—	—	1
—	—	—	—	—	—	—	—	—	—	—	2
18 000	140	2 800	20	400	110	3 300	90	2 250	—	—	3
400	—	—	—	—	4	120	6	120	—	—	4
36 000	98	1 960	18	360	250	7 500	340	10 200	—	—	5
6 000	80	2 400	8	160	120	2 400	50	1 500	—	—	6
4 800	50	1 500	5	100	95	1 900	60	1 500	—	—	7
—	60	1 140	—	—	60	900	3	48	—	—	8
—	—	—	—	—	—	—	—	—	—	—	9
—	—	—	—	—	—	—	—	—	—	—	10
—	—	—	—	—	—	—	—	—	—	—	11
—	—	—	—	—	—	—	—	—	—	—	12
—	—	—	—	—	—	—	—	—	—	—	13
—	—	—	—	—	—	—	—	—	—	—	14
—	—	—	—	—	—	—	—	—	—	—	15
—	—	—	—	—	—	—	—	—	—	—	16
—	—	—	—	—	—	—	—	—	—	—	17
1 600	—	—	—	—	—	—	—	—	—	—	18
—	—	—	—	—	—	—	—	—	—	—	19
250	1 000	26 000	100	18 000	500	7 500	—	—	—	—	20
300	1 000	25 000	—	—	700	10 500	350	14 000	—	—	21
—	—	—	—	—	—	—	—	—	—	—	22
—	450	11 250	360	7 200	250	5 000	—	—	—	—	23
—	—	—	—	—	—	—	—	—	—	—	24
—	—	—	—	—	—	—	—	—	—	—	25
—	—	—	—	—	—	—	—	—	—	—	26
1 200	40	2 000	10	500	—	—	10	500	—	—	27
400	2	100	4	200	—	—	8	400	—	—	28
1 400	—	—	—	—	—	—	30	2 400	—	—	29
2 100	—	—	—	—	—	—	30	2 400	—	—	30
—	—	—	—	—	—	—	—	—	—	—	31
700	—	—	—	—	—	—	5	180	—	—	32
210	—	—	—	—	—	—	—	—	—	—	33
1 800	12	600	—	—	—	—	140	7 000	—	—	34
645	550	14 320	740	17 010	600	10 800	20	400	—	—	35
7 000	2 000	50 000	3 000	66 000	2 500	45 000	70	2 450	—	—	36
1 500	305	8 540	160	4 000	245	4 900	30	1 050	—	—	37
4 600	7	207	—	—	4	84	6	139	—	—	38
2 977	258	7 725	3	75	169	3 382	91	2 272	—	—	39
270 150	125	3 125	—	—	150	4 500	450	18 000	—	—	40
3 200	—	—	—	—	—	—	—	—	—	—	41
15 000	—	—	—	—	—	—	—	—	—	—	42
76 000	300	7 500	—	—	250	4 500	600	15 000	—	—	43
24 000	200	5 000	—	—	120	2 160	500	12 500	—	—	44
—	—	—	—	—	—	—	—	—	—	—	45
1 000	—	—	—	—	—	—	—	—	—	—	46
200	—	—	—	—	—	—	—	—	—	—	47

torsk til verdi kr. 22 000.

Tabell 2 (forts.). Mengde og verdi

Nr.	Hvor ilandbragt	1	2	3	4	5	6	7	8
		Torsk							Sei
		Skrei			Banktorsk		Fjordtorsk		
		Antall 1000 stk.	Ber. vekt 100 kg.	Verdi kr.	Mengde 100 kg.	Verdi kr.	Mengde 100 kg.	Verdi kr.	
48	Øre	—	—	—	—	—	4	140	6
49	Straumsnes	—	—	—	—	—	70	2 800	58
50	Tingvoll	—	—	—	—	—	45	1 800	120
51	Øksendal	—	—	—	—	—	2	108	2
52	Ålvundeid	—	—	—	—	—	1	50	2
53	Sunnal	—	—	—	—	—	15	750	10
54	Stangvik	—	—	—	—	—	—	—	—
55	Åsskard	—	—	—	—	—	—	—	—
56	Surnadal	—	—	—	—	—	30	1 500	20
57	Aure	—	—	—	—	—	180	4 500	400
58	Stemshaug	—	—	—	—	—	130	3 250	200
59	Valsøyfjord	—	—	—	—	—	5	150	60
60	Halsa	—	—	—	—	—	50	750	150
61	Tustna	54,6	1 911	36 569	—	—	450	6 750	500
62	Edøy	83,0	2 905	47 982	—	—	500	15 000	60
63	Bratvær	476,0	16 660	278 298	—	—	900	27 000	200
64	Hopen	302,0	10 570	193 455	—	—	1 000	30 000	750
	Ialt⁶⁾	5 385,3	188 486	3 945 346	1 309	37 820	6 346	204 458	36 871
	<i>Sør-Trøndelag fylke.</i>								
1	Osen	200,0	7 000	175 000	50	1 000	300	7 500	500
2	Roan	460,0	16 100	380 750	50	1 000	350	8 750	700
3	Stoksund	100,0	3 500	66 650	150	3 000	100	2 500	1 000
4	Å	6,2	217	3 290	—	—	25	500	10
5	Jøssund	65,6	2 296	34 950	100	1 500	200	3 000	200
6	Nes	—	—	—	80	3 200	70	2 800	140
7	Bjugn	—	—	—	—	—	40	1 600	40
8	Stjørna	—	—	—	—	—	200	8 000	400
9	Agdenes	—	—	—	—	—	60 ⁴⁾	2 100	110
10	Ørland	—	—	—	—	—	400 ⁴⁾	14 000	700
11	Sør-Frøya	651,0	22 785	321 935	—	—	200	5 000	400
12	Nord-Frøya	574,6	20 111	429 483	—	—	350	8 750	4 700
13	Hitra	—	—	—	—	—	562	11 231	1 028
14	Kvenvær	40,0	1 400	22 725	—	—	140	2 800	60
15	Fillan	—	—	—	—	—	300	7 500	200
16	Sandstad	—	—	—	—	—	140	4 200	300
17	Heim	—	—	—	—	—	250	6 250	500
18	Hemne	—	—	—	—	—	50	1 250	60
19	Rissa	—	—	—	—	—	40	2 000	150
20	Lensvik	—	—	—	—	—	40	2 000	120
21	Stadsbygd	—	—	—	—	—	—	—	90
22	Trondhjem	—	—	—	—	—	100	6 000	70
23	Børsa	—	—	—	—	—	6	360	15
24	Geitstrand	—	—	—	—	—	20	1 200	20
25	Buvik	—	—	—	—	—	4	200	—
26	Byneset	—	—	—	—	—	18	900	22
27	Strinda	—	—	—	—	—	12	1 200	2
28	Malvik	—	—	—	—	—	150	10 500	120
	Ialt	2 097,4	73 409	1 434 783	430	9 700	4 127	122 091	11 657

1) Mengde under 100 kg. 2) Lyr og blålange innbefattet. 3) Blålange og brosme innbefattet.

av forskartet fisk.

9	10	11	12	13	14	15	16	17	18	19	Nr.
Sei	Lange		Blålange		Brosme		Hyse		Hvitting		
Verdi kr.	Mengde 100 kg.	Verdi kr.	Mengde 100 kg.	Verdi kr.	Mengde 100 kg.	Verdi kr.	Mengde 100 kg.	Verdi kr.	Mengde 100 kg.	Verdi kr.	
120	—	—	—	—	—	—	—	—	—	—	48
1 160	—	—	—	—	—	—	15	450	—	—	49
3 000	—	—	—	—	—	—	—	—	—	—	50
100	1	48	—	—	—	—	1	25	—	—	51
100	1)	12	—	—	—	—	—	—	—	—	52
500	2	100	—	—	—	—	10	500	—	—	53
—	—	—	—	—	—	—	—	—	—	—	54
—	—	—	—	—	—	—	—	—	—	—	55
800	—	—	—	—	—	—	2	120	—	—	56
8 000	—	—	—	—	18	450	40	1 000	—	—	57
5 000	—	—	—	—	—	—	5	125	—	—	58
1 500	—	—	—	—	—	—	—	—	—	—	59
1 500	—	—	—	—	—	—	—	—	—	—	60
5 000	—	—	—	—	40	600	60	1 200	—	—	61
1 550	—	—	—	—	—	—	200	6 000	—	—	62
5 000	15	4 500	—	—	40	1 000	350	10 500	—	—	63
11 250	8	280	—	—	30	750	200	6 000	—	—	64
623 369	19 177	500 431	6 928	159 005	12 448	210 141	7 189	250 075	—	—	
3 500	50	1 000	—	—	110	1 650	20	300	—	—	1
4 900	50	1 000	—	—	300	4 500	50	750	—	—	2
6 000	100	2 000	10	250	150	2 250	30	450	—	—	3
120	3 ²⁾	45	—	—	5	60	18	360	—	—	4
2 000	500 ³⁾	10 000	—	—	500	7 500	15	450	—	—	5
2 800	60	1 800	40	1 200	70	1 750	100	4 000	—	—	6
1 000	10	400	7	210	6	180	40	1 600	—	—	7
12 000	40	1 600	—	—	20	600	—	—	80	3 200	8
3 300	8	320	—	—	10	400	18	630	—	—	9
17 500	150 ³⁾	5 250	—	—	350	10 500	450	13 500	80	2 400	10
4 000	—	—	—	—	10	150	30	750	—	—	11
47 000	20	600	—	—	100	1 500	400	10 000	—	—	12
17 478	6	127	—	—	10	153	73	1 309	—	—	13
1 020	8	160	—	—	25	375	12	216	—	—	14
3 000	—	—	—	—	7	140	150	3 750	—	—	15
3 600	—	—	—	—	—	—	40	1 000	—	—	16
7 500	2	40	—	—	—	—	140	3 500	—	—	17
1 200	20 ³⁾	440	—	—	—	—	10	250	5	100	18
7 500	—	—	—	—	—	—	30	1 800	—	—	19
4 800	—	—	—	—	—	—	20	1 200	—	—	20
2 700	—	—	—	—	—	—	30	1 200	—	—	21
2 800	4	280	7	490	10	400	50	5 000	10	1 000	22
900	—	—	—	—	—	—	8	640	—	—	23
1 200	6	330	—	—	4	200	10	700	3	150	24
—	2 ³⁾	100	—	—	—	—	20	1 000	—	—	25
990	—	—	—	—	—	—	10	800	—	—	26
100	1	50	2	100	2	100	12	1 200	10	800	27
6 000	—	—	—	—	—	—	100	7 000	—	—	28
164 908	1 040	25 542	66	2 250	1 689	32 408	1 886	63 355	188	7 650	

4) Banktorsk innbefattet. 5) Blålange innbefattet. 6) Hertil kommer 88 600 kg. islandstorsk, verdi kr. 39 982.

Tabell 2 (forts.). Mengde og verdi

Nr.	Hvor ilandbragt	1	2	3	4	5	6	7	8
		Torsk							Sei
		Skrei			Banktorsk		Fjordtorsk		
		Antall 1000 stk.	Ber. vekt 100 kg.	Verdi kr.	Mengde 100 kg.	Verdi kr.	Mengde 100 kg.	Verdi kr.	
<i>Nord-Trøndelag fylke.</i>									
1	Levanger by	—	—	—	—	—	5	225	—
2	Skatval	—	—	—	—	—	20	1 400	40
3	Stjørdal	—	—	—	—	—	30	2 100	50
4	Lånke	—	—	—	—	—	3	210	2
5	Leksvik	—	—	—	—	—	—	—	—
6	Frosta	—	—	—	—	—	300	15 000	—
7	Åsen	—	—	—	—	—	20	800	—
8	Skogn	—	—	—	—	—	25	1 250	2
9	Frol	—	—	—	—	—	35	1 400	—
10	Verdal	—	—	—	—	—	20	800	2
11	Ytterøy	—	—	—	—	—	3	130	2
12	Mosvik	—	—	—	—	—	3	128	10
13	Verran	10,0	330	6 300	—	—	240	12 000	160
14	Inderøy	—	—	—	—	—	60	2 400	10
15	Røra	—	—	—	—	—	10	400	—
16	Sandvollan	—	—	—	—	—	20	800	—
17	Sparbu	—	—	—	—	—	—	—	—
18	Stenkjær	—	—	—	—	—	40	2 000	2
19	Egge	—	—	—	—	—	3	133	—
20	Beitstad	—	—	—	—	—	50	2 500	10
21	Malm	—	—	—	—	—	—	—	—
22	Namsos	—	—	—	—	—	15	525	12
23	Vemundvik	—	—	—	—	—	1	25	2
24	Klinga	—	—	—	—	—	2	45	10
25	Fosnes	—	—	—	—	—	8	240	10
26	Otterøy	—	—	—	—	—	10	300	25
27	Flatanger	81,5	2 690	56 965	30	450	150	3 000	250
28	Nærøy	3,5	116	4 370	—	—	130	4 417	97
29	Vikna	948,2	31 291	527 005	83	1 492	711	12 789	1 716
30	Leka	105,0	3 465	60 970	90	1 620	200	3 580	450
31	Gravvik	—	—	—	30	630	200	4 170	300
32	Kolvereid	31,8	1 051	22 664	—	—	97	1 800	264
	lalt	1 180,0	38 943	678 274	233	4 192	2 411	74 567	3 426
<i>Nordland fylke.</i>									
1	Bindal	—	—	—	20	650	90	1 900	60
2	Vik	—	—	—	500 ^{a)}	8 500	—	—	1 000
3	Brønnøy	—	—	—	122	2 440	1 738	40 413	2 202
4	Vega	135,0	4 455	107 370	800	14 400	1 500	28 500	700
5	Velfjord	—	—	—	—	—	100	1 500	10
6	Vevelstad	—	—	—	—	—	—	—	—
7	Tjøtta	—	—	—	—	—	100	2 500	—
8	Vefsn og Mosjøen	—	—	—	—	—	10	500	3

1) Blålange innbefattet. 2) Mengde under 100 kg. 3) Fjordtorsk innbefattet.

av forskeartet fisk.

9	10	11	12	13	14	15	16	17	18	19	Nr.
Sei	Lange		Blålange		Brosme		Hyse		Hvitting		
Verdi kr.	Mengde 100 kg.	Verdi kr.	Mengde 100 kg.	Verdi kr.	Mengde 100 kg.	Verdi kr.	Mengde 100 kg.	Verdi kr.	Mengde 100 kg.	Verdi kr.	
—	—	—	—	—	—	—	—	—	—	—	1
2 400	—	—	—	—	—	—	10	500	—	—	2
3 000	—	—	—	—	—	—	20	1 000	—	—	3
90	—	—	—	—	—	—	3	150	—	—	4
—	—	—	—	—	—	—	—	—	—	—	5
—	—	—	—	—	—	—	90	7 200	—	—	6
—	—	—	—	—	—	—	—	—	—	—	7
75	—	—	—	—	—	—	10	800	1	5	8
—	—	—	—	—	—	—	20	1 600	—	—	9
45	—	—	—	—	—	—	20	1 200	—	—	10
90	—	—	—	—	2)	6	2)	9	2)	8	11
404	—	—	—	—	2)	9	1	96	2)	8	12
6 400	20	800	—	—	—	—	100	5 000	10	400	13
300	—	—	—	—	—	—	15	1 200	—	—	14
—	—	—	—	—	—	—	1	80	—	—	15
—	—	—	—	—	—	—	10	800	—	—	16
—	—	—	—	—	—	—	—	—	—	—	17
100	—	—	—	—	—	—	18	1 440	1	50	18
—	—	—	—	—	—	—	2	192	—	—	19
500	—	—	—	—	—	—	—	—	—	—	20
—	—	—	—	—	—	—	—	—	—	—	21
420	2	70	—	—	1	45	70	5 600	—	—	22
40	—	—	—	—	—	—	—	—	—	—	23
250	—	—	—	—	—	—	—	—	—	—	24
300	—	—	—	—	—	—	2	60	—	—	25
750	—	—	—	—	—	—	5	150	—	—	26
2 500	80	1 600	40	600	100	1 200	60	1 500	—	—	27
4 553	2	149	—	—	3	99	46	1 001	—	—	28
24 017	108	2 163	—	—	176	2 112	229	4 805	—	—	29
5 000	40	960	—	—	60	900	—	—	—	—	30
4 500	15	345	—	—	20	280	—	—	—	—	31
3 280	—	—	—	—	—	—	—	—	—	—	32
59 014	267	6 087	40	600	360	4 651	732	34 383	12	471	
—	—	—	—	—	—	—	—	—	—	—	
950	10 ¹⁾	300	—	—	20	400	25	300	—	—	1
17 000	30	500	—	—	50	600	100	2 000	—	—	2
46 615	113	2 500	—	—	523	10 766	71	1 819	—	—	3
11 900	300	5 100	—	—	1 400	25 200	50	1 000	—	—	4
120	5 ¹⁾	75	—	—	4	80	15	150	—	—	5
—	—	—	—	—	—	—	—	—	—	—	6
—	—	—	—	—	—	—	—	—	—	—	7
150	—	—	—	—	—	—	3	150	—	—	8

Tabell 2 (forts.). Mengde og verdi

Nr.	Hvor ilandbragt	1	2	3	4	5	6	7	8	
		Torsk								Sei
		Skrei			Banktorsk		Fjordtorsk			
		Antall 1000 stk.	Ber. vekt 100 kg.	Verdi kr.	Mengde 100 kg.	Verdi kr.	Mengde 100 kg.	Verdi kr.	Mengde 100 kg.	
9	Alstahaug	—	—	—	—	—	200	3 000	400	
10	Stamnes	—	—	—	—	—	—	—	—	
11	Leirfjord	—	—	—	—	—	35	1 400	25	
12	Herøy	406,7	13 421	260 303	1 803 ⁴⁾	33 090	—	—	1 296	
13	Nordvik	—	—	—	337 ⁴⁾	6 880	—	—	420	
14	Dønnes	71,0	2 343	61 750	200	4 000	450	9 000	550	
15	Nesna	—	—	—	—	—	300	9 000	390	
16	Hemnes	—	—	—	—	—	—	—	—	
17	Mo ⁵⁾	—	—	—	—	—	—	—	—	
18	Nord-Rana	—	—	—	—	—	—	—	—	
19	Lurøy	—	—	—	200 ⁴⁾	4 000	—	—	500	
20	Træna	230,0	7 590	186 250	400 ⁴⁾	8 000	—	—	200	
21	Rødøy	203,0	6 699	152 640	—	—	1 637	34 018	3 544	
22	Meløy	47,0	1 551	35 640	—	—	850	18 700	550	
23	Bodø	—	—	—	—	—	800	56 000	450	
24	Narvik	—	—	—	—	—	80	4 000	70	
25	Gildeskål	33,0	1 089	19 625	—	—	—	—	100	
26	Beiarn	—	—	—	—	—	—	—	—	
27	Bodin	13,4	442	14 780	—	—	156	3 510	870	
28	Skjerstad	—	—	—	—	—	—	—	—	
29	Fauske	—	—	—	—	—	—	—	—	
30	Saltdal	—	—	—	—	—	—	—	—	
31	Sørfold	—	—	—	—	—	20	500	24	
32	Nordfold	49,6	1 637	31 012	—	—	20	440	60	
33	Kjerringøy	—	—	—	—	—	200	4 000	50	
34	Leiranger	24,0	792	15 660	—	—	170	4 250	80	
35	Steigen	105,0	3 465	68 410	—	—	80	2 000	200	
36	Hamarøy	15,0	495	9 300 ¹⁾	—	—	—	—	—	
37	Tysfjord	—	—	—	—	—	590	14 750	920	
38	Ankenes	—	—	—	—	—	75	3 750	14	
39	Evenes	—	—	—	—	—	100	3 000	15	
40	Lødingen ⁶⁾	—	—	—	—	—	—	—	—	
41	Tjeldsund ⁶⁾	—	—	—	—	—	—	—	—	
42	Vågan	12 514,0	412 962	7 300 723	—	—	1 000	18 500	650	
43	Gimsøy	30,0	990	21 900	50	1 000	10	200	30	
44	Borge sogn	415,0	13 695	329 320	—	—	280 ⁵⁾	5 600	400	
45	Valberg sogn	—	—	—	10	200	20	400	30	
46	Buksnes	—	—	—	20	300	30	450	150	
47	Hol	1 796,0	59 268	1 052 226	30	450	40	600	100	
48	Flakstad	423,6	13 979	241 333	697 ⁴⁾	11 842	—	—	1 296	
49	Moskenes	1 646,3	54 328	927 871	1 289 ⁴⁾	21 908	—	—	1 760	
50	Væøy og Røst	686,0	22 638	401 501	2 283	34 245	—	—	270	
51	Hadsel ⁷⁾	—	—	—	—	—	—	—	—	
52	Bø	775,5	25 591	458 050	—	—	80	1 600	1 350	
53	Øksnes	318,0	10 494	236 492	897 ⁴⁾	14 805	—	—	696	
54	Langenes	247,9	8 181	166 225	212	3 180	—	—	87	
55	Sortland ⁷⁾	—	—	—	—	—	—	—	—	
56	Dverberg	101,0	3 333	59 790	1 574	23 603	—	—	1 267	
	Ialt	20 286,0	669 438	12 158 171	11 444	193 493	10 761	273 981	22 789	

1) Verdien delvis anslått av utg. 2) Blålange innbefattet. 3) Banktorsk innbefattet. 4) Fjordtorsk fiskesorter mangler.

av forskartet fisk.

9	10	11	12	13	14	15	16	17	18	19	Nr.
Sei	Lange		Blålange		Brosme		Hyse		Hvitting		
Verdi kr.	Mengde 100 kg.	Verdi kr.	Mengde 100 kg.	Verdi kr.	Mengde 100 kg.	Verdi kr.	Mengde 100 kg.	Verdi kr.	Mengde 100 kg.	Verdi kr.	
5 600	80	1 600	10	150	750	11 250	70	700	—	—	9
—	—	—	—	—	—	—	3	75	—	—	10
750	—	—	—	—	5	250	16	320	—	—	11
20 270	270	5 120	—	—	732	11 530	274	5 420	—	—	12
6 510	110	2 160	—	—	74	1 270	181	3 980	—	—	13
9 350	170 ²⁾	3 400	—	—	250	3 750	50	1 000	—	—	14
7 800	—	—	—	—	—	—	30	900	—	—	15
—	—	—	—	—	—	—	—	—	—	—	16
—	—	—	—	—	—	—	—	—	—	—	17
—	—	—	—	—	—	—	—	—	—	—	18
10 000	100	2 500	—	—	300	4 500	100	1 500	—	—	19
4 000	100	2 500	—	—	200	3 000	30	450	—	—	20
70 161	92	1 920	—	—	711	14 279	139	2 362	—	—	21
11 000	11	330	—	—	55	1 100	140	2 800	—	—	22
22 500	—	—	—	—	—	—	1 600	96 000	—	—	23
3 500	—	—	—	—	—	—	60	1 800	—	—	24
1 500	—	—	—	—	—	—	20	300	—	—	25
—	—	—	—	—	—	—	—	—	—	—	26
19 140	28	588	—	—	66	1 328	50	1 000	—	—	27
—	—	—	—	—	—	—	—	—	—	—	28
—	—	—	—	—	—	—	—	—	—	—	29
—	—	—	—	—	—	—	—	—	—	—	30
432	3	90	—	—	5	100	—	—	—	—	31
1 020	—	—	—	—	—	—	—	—	—	—	32
850	7	140	—	—	15	270	—	—	—	—	33
1 600	12	300	—	—	20	240	10	200	—	—	34
4 000	2	50	—	—	5	100	5	100	—	—	35
—	—	—	—	—	—	—	—	—	—	—	36
18 400	15	300	—	—	10	150	25	500	—	—	37
420	—	—	—	—	—	—	23	563	—	—	38
450	7	245	—	—	9	278	100	3 000	—	—	39
—	—	—	—	—	—	—	—	—	—	—	40
—	—	—	—	—	—	—	—	—	—	—	41
10 400	112	2 520	—	—	141	2 110	—	—	—	—	42
600	5	100	—	—	30	600	20	400	—	—	43
8 000	48	1 056	—	—	123	2 695	—	—	—	—	44
600	—	—	—	—	5	100	10	200	—	—	45
1 800	—	—	—	—	10	120	20	240	—	—	46
1 200	—	—	—	—	5	60	10	120	—	—	47
19 437	27	530	—	—	177	2 655	2	30	—	—	48
26 445	370	8 520	—	—	760	13 670	87	1 305	—	—	49
3 890	797	16 536	40	640	663	9 945	303	4 095	—	—	50
—	—	—	—	—	—	—	—	—	—	—	51
24 300	—	—	—	—	—	—	10	150	—	—	52
11 828	29	526	—	—	130	1 562	257	4 115	—	—	53
1 485	5	82	—	—	21	250	73	1 172	—	—	54
—	—	—	—	—	—	—	—	—	—	—	55
16 467	615	7 995	771	10 794	303	3 636	339	4 407	—	—	56
422 440	3 473	67 583	821	11 584	7 572	127 844	4 321	144 623	—	—	

innbaffet. ³⁾ Mengden skjønsmessig anslått av utg. ⁴⁾ Oppgave mangler. ⁷⁾ Oppgave over ovennevnte

Tabell 2 (forts.). Mengde og verdi

Nr.	Hvor ilandbragt	1	2	3	4	5	6	7	8	9
		Torsk								
		Skrei			Loddetorsk		Banktorsk		Fjordtorsk	
	Antall 1000 stk.	Vekt 100 kg.	Verdi kr.	Mengde 100 kg.	Verdi kr.	Meng. 100 kg.	Verdi kr.	Meng. 100 kg.	Verdi kr.	
<i>Troms fylke.</i>										
1	Tromsø	—	—	—	—	—	—	700	28 000	
2	Harstad	—	—	—	—	—	—	320 ⁴⁾	8 000 ⁴⁾	
3	Kvæfjord	—	—	—	—	—	—	244	7 320	
4	Trondenes	—	—	—	—	—	—	500	12 500	
5	Bjarkøy	—	—	—	—	—	500	10 000	150	
6	Ibestad	—	—	—	—	—	—	30	1 500	
7	Lavangen	—	—	—	—	—	—	10	500	
8	Salangen	—	—	—	—	—	—	3	60	
9	Dyrøy	—	—	—	—	—	—	—	—	
10	Sørreisa	—	—	—	—	—	—	40	3 200	
11	Tranøy	—	—	—	—	—	—	8	640	
12	Berg	212,7	5 743	86 908	—	—	300 ²⁾	3 900	—	
13	Torsken	153,3	4 140	63 859	—	—	500 ²⁾	6 000	—	
14	Hillesøy	234,7	6 338	102 458	—	—	603	8 442	316	
15	Lenvik	—	—	—	—	—	—	200	4 000	
16	Målselv	—	—	—	—	—	—	—	—	
17	Malangen	—	—	—	—	—	—	40	800	
18	Balsfjord	—	—	—	—	—	—	10	200	
19	Tromsøysund	24,0	648	7 980	—	—	80	800	—	
20	Lyngen	—	—	—	—	—	—	90	1 800	
21	Sørfjord	—	—	—	—	—	—	40	800	
22	Karlsøy	22,2	600	8 800	—	—	2 000	28 000	—	
23	Helgøy	5,6	150	1 750	—	—	1 800	27 000	—	
24	Skjervøy	185,2	5 000	65 500	—	—	2 250	33 750	4 500	
25	Nordreisa	3,7	100	1 320	—	—	—	—	500	
26	Kvænangen	18,5	500	6 600	—	—	—	—	1 000	
	Ialt	859,9	23 219	345 175	—	—	8 033	117 892	8 701	166 244
<i>Finnmark fylke.</i>										
1	Alta	—	—	—	—	—	—	—	—	
2	Talvik	1,5	40	540	—	—	—	240	2 880	
3	Loppa—Øksfjord	27,4	741	7 885	1 739	20 487	—	110	1 431	
4	Hammerfest	9,9	266	2 966	1 679	21 602	—	9 792 ¹⁾	97 922	
5	Hasvik	218,7	5 905	66 720	7 905	96 840	—	885	11 060	
6	Sørøysund	3,0	80	830	6 425	74 205	—	696	6 963	
7	Kvalsund	3,7	100	1 030	—	—	—	784	9 408	
8	Måsøy	55,6	1 500	17 400	36 190	509 758	2 000	30 000	—	
9	Kjelvik	202,0	5 455	59 095	51 319	755 345	—	7 592	147 285	
10	Kistrand	10,4	280	3 360	1 100	17 100	—	2 000	30 000	
11	Lebesby og Kjøllefj.	82,0	2 213	27 259	16 870	207 960	—	2 373	35 595	
12	Gamvik	4,8	130	1 430	108 358	1 491 407	—	1 700	18 700	
13	Berlevåg	11,1	300	3 350	97 770	1 315 835	—	600	7 200	
14	Tana	—	—	—	—	—	—	—	—	
15	Nesseby	4,0	107	2 140	228	3 192	—	400	6 000	
16	Vadsø	29,6	800	8 800	2 080	28 410	1 100	13 500	—	
17	Nord-Varanger	—	—	—	2 225	29 700	1 420	18 000	—	
18	Sør-Varanger	—	—	—	155	2 343	—	—	100	
19	Vardø by	115,7	3 125	36 227	92 482	1 156 057	6 490	73 794	—	
20	Vardø herred	19,4	525	5 887	82 653	1 133 417	512	6 150	—	
	Ialt	798,8	21 567	244 919	509 178	6 863 658	11 522	141 444	27 272	376 244

1) Banktorsk innbefattet. 2) Fjordtorsk innbefattet. 3) Blålange innbefattet. 4) Mengde og verdi

av forskeartet fisk.

10	11	12	13	14	15	16	17	18	19	Nr.
Sei		Lange		Blålange		Brosme		Hyse		
Mengde 100 kg.	Verdi kr.	Mengde 100 kg.	Verdi kr.	Mengde 100 kg.	Verdi kr.	Mengde 100 kg.	Verdi kr.	Mengde 100 kg.	Verdi kr.	
300	12 000	---	---	---	---	---	---	90	3 150	1
200 ⁴⁾	6 000 ⁴⁾	---	---	---	---	---	---	80 ⁴⁾	2 800 ⁴⁾	2
---	---	---	---	---	---	---	---	---	---	3
300	9 000	---	---	---	---	---	---	100	3 500	4
2 500	35 000	80	1 600	---	---	20	240	35	420	5
---	---	---	---	---	---	---	---	30	750	6
---	---	---	---	---	---	---	---	10	250	7
---	---	---	---	---	---	---	---	6	90	8
---	---	---	---	---	---	---	---	---	---	9
---	---	---	---	---	---	---	---	---	---	10
---	---	---	---	---	---	---	---	---	---	11
100	1 000	200 ³⁾	2 600	---	---	200	2 600	150	1 500	12
900	9 000	400 ³⁾	4 800	---	---	300	3 600	200	2 400	13
519	6 228	---	---	18	180	11	110	158	1 580	14
160	2 400	---	---	---	---	---	---	30	360	15
---	---	---	---	---	---	---	---	---	---	16
5	75	---	---	---	---	---	---	10	200	17
2	30	---	---	---	---	---	---	3	45	18
50	450	---	---	---	---	---	---	100	1 000	19
60	900	---	---	---	---	---	---	---	---	20
---	---	---	---	---	---	---	---	20	300	21
1 600	19 200	---	---	---	---	60	600	60	900	22
150	1 950	---	---	---	---	120	1 440	1 400	21 000	23
6 500	104 000	---	---	---	---	600	9 000	200	2 000	24
200	4 000	---	---	---	---	---	---	50	750	25
500	7 500	---	---	---	---	30	300	150	1 500	26
14 046	218 733	680	9 000	18	180	1 341	17 890	2 882	44 495	
---	---	---	---	---	---	---	---	---	---	1
120	1 800	---	---	---	---	---	---	120	1 200	2
705	9 030	---	---	---	---	16	160	24	190	3
11 596	115 517	---	---	---	---	23	137	1 037	8 935	4
2 934	33 740	---	---	---	---	30	150	25	200	5
7 230	90 380	---	---	---	---	30	170	160	1 200	6
1 360	17 680	---	---	---	---	---	---	20	140	7
16 000	192 000	---	---	---	---	230	2 250	6 720	67 545	8
5 535	71 569	---	---	---	---	465	4 699	19 841	239 121	9
1 250	15 150	---	---	---	---	---	---	---	---	10
1 220	15 500	---	---	---	---	11	110	1 200	13 290	11
1 113	13 356	---	---	---	---	505	4 094	12 615	113 046	12
3 510	42 180	---	---	---	---	54	378	9 787	107 708	13
---	---	---	---	---	---	---	---	---	---	14
1 170	10 560	---	---	---	---	---	---	190	2 000	15
1 650	20 700	---	---	---	---	---	---	105	630	16
1 925	24 600	---	---	---	---	---	---	80	640	17
301	3 912	---	---	---	---	---	---	50	750	18
758	8 334	---	---	---	---	8	64	13 077	117 068	19
967	10 553	---	---	---	---	146	1 129	7 173	67 899	20
59 344	696 561	---	---	---	---	1 518	13 341	72 224	741 562	

skjønmessig anslått av utgiveren.

Tabell 3. Mengde og

Nr.	Fylker og herreder	1	2	3	4	5	6	7	8
		Sild							
		Vårsild		Storsild		Fetsild		Småsild	
	Mengde hl.	Verdi kr.	Mengde hl.	Verdi kr.	Mengde hl.	Verdi kr.	Mengde hl.	Verdi kr.	
I. Fylkene.									
1	Oslo	—	—	—	—	—	—	1 900	236 020
2	Østfold	6	390	610	21 450	—	—	295	6 350
3	Akershus	220	1 900	—	—	—	—	1 000	8 000
4	Buskerud	200	4 000	—	—	—	—	40	1 600
5	Vestfold	320	4 200	—	—	—	—	302	4 100
6	Telemark	100	800	—	—	—	—	320	11 250
7	Aust-Agder	500	2 000	—	—	—	—	—	—
8	Vest-Agder	22 501	92 310	—	—	—	—	100	800
9	Rogaland	1 480 340	5 700 307	—	—	900	17 350	26 394	393 635
10	Hordaland	202 150	894 845	—	—	2 500	25 000	7 625	112 150
11	Bergen	181 500	744 025	—	—	—	—	7 448 ²⁾	140 460 ²⁾
12	Sogn og Fjordane	16 551	63 598	33 668	206 982	17 520	253 870	5 630	61 450
13	Møre	6 349	33 878	345 676	2 089 729	38 661	619 141	17 742	274 899
14	Sør-Trøndelag	—	—	35 246	204 177	57 068	811 958	5 374	65 911
15	Nord-Trøndelag	—	—	722	7 870	38 147	537 355	8 336	66 752
16	Nordland	—	—	—	—	32 989	370 698	153 449	1 172 830
17	Troms	—	—	277	3 961	47 954	327 221	75 417	487 988
18	Finnmark	—	—	—	—	27 315	176 700	36 150	251 340
	Riket	1 910 737	7 542 253	416 199	2 534 169	263 054	3 139 293	340 074	3 155 075
II. Byer og herreder.									
	<i>Oslo</i>	—	—	—	—	—	—	1 900¹⁾	236 020
<i>Østfold fylke.</i>									
1	Fredrikshald	4	240	—	—	—	—	5	300
2	Idd	—	—	—	—	—	—	—	—
3	Berg	2	150	—	—	—	—	—	—
4	Skjeberg	—	—	—	—	—	—	—	—
5	Hvaler	—	—	—	—	—	—	—	—
6	Torsnes	—	—	—	—	—	—	30	450
7	Fredrikstad	—	—	10	450	—	—	—	—
8	Moss	—	—	600	21 000	—	—	200	4 400
9	Kråkerøy	—	—	—	—	—	—	60	1 200
10	Onsøy	—	—	—	—	—	—	—	—
11	Råde	—	—	—	—	—	—	—	—
12	Rygge	—	—	—	—	—	—	—	—
13	Jeløy	—	—	—	—	—	—	—	—
	Ialt	6	390	610	21 450	—	—	295	6 350

1) Delvis skjønsmessig beregnet. 2) Mengde og verdi ikke medregnet i det samlede utbytte.

verdi av sild- og laksearter.

9	10	11	12	13	14	15	16	17	18	Nr.
Sild				Brisling		Laks		Sjørøret		
Nordsjøisild		Innført Islandssild		Mengde hl.	Verdi kr.	Mengde 100 kg.	Verdi kr.	Mengde 100 kg.	Verdi kr.	
Mengde tnr.	Verdi kr.	Mengde tnr.	Verdi kr.							
—	—	1 122	28 050	4 550	307 750	16,3 ²⁾	11 410 ²⁾	52,0 ²⁾	33 285 ²⁾	1
—	—	1 500	37 500	19 068	947 730	79,1	40 910	14,0	4 650	2
—	—	—	—	3 550	103 720	11,1	5 450	0,5	250	3
—	—	—	—	140	8 000	65,3	30 320	5,7	1 710	4
—	—	—	—	15	600	213,9	92 940	5,8	1 638	5
—	—	—	—	100	5 000	22,6	9 705	10,0	2 600	6
—	—	—	—	26	208	56,4	22 521	1,0	243	7
—	—	—	—	1 400	11 200	201,0	83 743	65,4	19 535	8
—	—	28 697	717 425	40 072	1 960 750	491,1	154 108	22,9	5 370	9
63	1 260	1 677	41 925	44 700	1 001 062	1 232,2	460 497	83,7	20 489	10
616	12 320	12 554	313 850	11 470 ²⁾	490 000 ²⁾	—	—	—	—	11
257	5 140	—	—	10 751	473 600	1 043,7	421 816	69,3	15 403	12
140	2 800	46 054	1 115 350	150	1 800	875,8	351 631	126,2	19 171	13
—	—	—	—	—	—	1 136,0	431 978	21,3	4 781	14
—	—	—	—	525	25 750	639,2	227 587	16,1	3 647	15
—	—	720	18 000	—	—	572,2	162 965	26,1	4 811	16
—	—	—	—	—	—	221,8	56 715	1,0	200	17
—	—	—	—	—	—	671,4	129 806	3,0	450	18
1 076	21 520	92 324	2 272 100	125 047	4 847 170	7 532,8	2 682 692	472,0	104 948	
—	—	1 122³⁾	28 050³⁾	4 550	307 750	16,3²⁾	11 410²⁾	52,0²⁾	33 285²⁾	
—	—	—	—	—	—	4,0	2 800	2,0	900	1
—	—	—	—	150	15 000	—	—	—	—	2
—	—	—	—	220	13 200	0,5	250	2,0	600	3
—	—	—	—	11 580	509 250	—	—	5,5	1 650	4
—	—	—	—	—	—	—	—	0,5	200	5
—	—	1 500³⁾	37 500³⁾	4 018	241 080	25,0	13 050	—	—	6
—	—	—	—	300	25 200	30,0	15 000	1,5	600	7
—	—	—	—	100	8 000	—	—	1,0	100	8
—	—	—	—	2 500	120 000	10,0	5 000	1,5	300	9
—	—	—	—	200	16 000	—	—	—	—	10
—	—	—	—	—	—	8,6	4 310	—	—	11
—	—	—	—	—	—	1,0	500	—	—	12
—	—	1 500	37 500	19 068	947 730	79,1	40 910	14,0	4 650	13

³⁾ Sildevrakerens opgave. Verdien tilført av utgiveren.

Tabell 3 (forts.). Mengde og

Nr.	Hvor ilandbragt	1	2	3	4	5	6	7	8
		Sild							
		Vårsild		Storsild		Fetsild		Småsild	
		Mengde hl.	Verdi kr.	Mengde hl.	Verdi kr.	Mengde hl.	Verdi kr.	Mengde hl.	Verdi kr.
<i>Akershus fylke.</i>									
1	Drøbak	—	—	—	—	—	—	—	—
2	Vestby	—	—	—	—	—	—	—	—
3	Son	—	—	—	—	—	—	—	—
4	Ås	10	500	—	—	—	—	—	—
5	Frogn	—	—	—	—	—	—	—	—
6	Nesodden	10 ¹⁾	400	—	—	—	—	—	—
7	Nordstrand sogn	—	—	—	—	—	—	—	—
8	Ullern sogn	—	—	—	—	—	—	—	—
9	Bærum	—	—	—	—	—	—	1 000	8 000
10	Asker	200	1 000	—	—	—	—	—	—
	Ialt	220	1 900	—	—	—	—	1 000	8 000
<i>Buskerud fylke.</i>									
1	Drammen	—	—	—	—	—	—	—	—
2	Lier	—	—	—	—	—	—	—	—
3	Røyken	50	2 500	—	—	—	—	40	1 600
4	Hurum	150	1 500	—	—	—	—	—	—
	Ialt	200	4 000	—	—	—	—	40	1 600
<i>Vestfold fylke.</i>									
1	Tønsberg	—	—	—	—	—	—	—	—
2	Horten	100	2 000	—	—	—	—	100	2 000
3	Holmestrand	—	—	—	—	—	—	—	—
4	Svelvik	—	—	—	—	—	—	—	—
5	Åsgårdstrand	—	—	—	—	—	—	—	—
6	Strømm	—	—	—	—	—	—	—	—
7	Skoger	—	—	—	—	—	—	—	—
8	Sande	—	—	—	—	—	—	80	800
9	Botne	—	—	—	—	—	—	—	—
10	Våle	—	—	—	—	—	—	—	—
11	Borre	—	—	—	—	—	—	—	—
12	Stokke	—	—	—	—	—	—	2	100
13	Sem	100	1 000	—	—	—	—	100	800
14	Nøtterøy	—	—	—	—	—	—	20	400
15	Tjøme	—	—	—	—	—	—	—	—
16	Larvik	—	—	—	—	—	—	—	—
17	Sandefjord	120	1 200	—	—	—	—	—	—
18	Sandeherad	—	—	—	—	—	—	—	—
19	Tjølling	—	—	—	—	—	—	—	—
20	Fredriksvern	—	—	—	—	—	—	—	—
21	Brunlanes	—	—	—	—	—	—	—	—
	Ialt	320	4 200	—	—	—	—	302	4 100

1) Storsild innbefattet.

Verdi av sild- og laksearter.

9	10	11	12	13	14	15	16	17	18	Nr.	
Sild				Brisling		Laks		Sjørret			
Nordsjøsil		Innført Islandssild		Mengde hl.	Verdi kr.	Mengde 100 kg.	Verdi kr.	Mengde 100 kg.	Verdi kr.		
Mengde tnr.	Verdi kr.	Mengde tnr.	Verdi kr.								
—	—	—	—	—	—	—	—	—	—	1	
—	—	—	—	120	1 920	0,8	400	—	—	2	
—	—	—	—	100	1 600	—	—	—	—	3	
—	—	—	—	130	5 200	—	—	—	—	4	
—	—	—	—	—	—	1,8	900	—	—	5	
—	—	—	—	700	35 000	1,3	650	0,5	250	6	
—	—	—	—	—	—	—	—	—	—	7	
—	—	—	—	—	—	1,7	800	—	—	8	
—	—	—	—	—	—	3,2	1 600	—	—	9	
—	—	—	—	2 500	60 000	2,3	1 100	—	—	10	
—	—	—	—	3 550	103 720	11,1	5 450	0,5	250		
—	—	—	—	—	—	—	—	—	—		
—	—	—	—	—	—	30,0	15 000	—	—	1	
—	—	—	—	—	—	6,0	3 600	0,2	60	2	
—	—	—	—	100	6 000	19,3	7 720	0,5	150	3	
—	—	—	—	40	2 000	10,0	4 000	5,0	1 500	4	
—	—	—	—	140	8 000	65,3	30 320	5,7	1 710		
—	—	—	—	—	—	—	—	—	—		
—	—	—	—	—	—	—	—	—	—		
—	—	—	—	15	600	1,0	500	0,5	200	1	
—	—	—	—	—	—	27,5	11 000	1,8	540	2	
—	—	—	—	—	—	—	—	—	—	3	
—	—	—	—	—	—	—	—	—	—	4	
—	—	—	—	—	—	—	—	—	—	5	
—	—	—	—	—	—	20,0	8 000	—	—	6	
—	—	—	—	—	—	21,0	14 700	—	—	7	
—	—	—	—	—	—	1,5	600	—	—	8	
—	—	—	—	—	—	1,5	592	—	—	9	
—	—	—	—	—	—	7,4	2 936	—	—	10	
—	—	—	—	—	—	—	—	—	—	11	
—	—	—	—	—	—	—	—	—	—	12	
—	—	—	—	—	—	7,8	3 132	0,2	60	13	
—	—	—	—	—	—	7,5	3 000	0,5	150	14	
—	—	—	—	—	—	25,0	11 250	—	—	15	
—	—	—	—	—	—	—	—	—	—	16	
—	—	—	—	—	—	—	—	—	—	17	
—	—	—	—	—	—	4,6	1 610	2,8	688	18	
—	—	—	—	—	—	20,8	8 300	—	—	19	
—	—	—	—	—	—	40,0	16 000	—	—	20	
—	—	—	—	—	—	28,3	11 320	—	—	21	
—	—	—	—	15	600	213,0	92 940	5,8	1 638		

Tabell 3 (forts.). Mengde og

Nr.	Hvor ilandbragt	1	2	3	4	5	6	7	8
		Silå							
		Vårsild		Storsild		Fetsild		Småsilå	
		Mengde hl.	Verdi kr.	Mengde hl.	Verdi kr.	Mengde hl.	Verdi kr.	Mengde hl.	Verdi kr.
<i>Telemark fylke.</i>									
1	Kragerø	100	800	—	—	—	—	10	200
2	Brevik	—	—	—	—	—	—	—	—
3	Langesund	—	—	—	—	—	—	200	8 000
4	Sannidal	—	—	—	—	—	—	60	1 800
5	Skåtøy	—	—	—	—	—	—	50	1 250
6	Bamble	—	—	—	—	—	—	—	—
7	Eidanger	—	—	—	—	—	—	—	—
	Ialt	100	800	—	—	—	—	320	11 250
<i>Aust-Agder fylke.</i>									
1	Grimstad	—	—	—	—	—	—	—	—
2	Tvedestrand	—	—	—	—	—	—	—	—
3	Arendal	—	—	—	—	—	—	—	—
4	Risør	—	—	—	—	—	—	—	—
5	Søndeled	—	—	—	—	—	—	—	—
6	Lillesand ¹⁾	—	—	—	—	—	—	—	—
7	Flosta	—	—	—	—	—	—	—	—
8	Dyvåg	—	—	—	—	—	—	—	—
9	Holt	—	—	—	—	—	—	—	—
10	Stokken	—	—	—	—	—	—	—	—
11	Tromøy	—	—	—	—	—	—	—	—
12	His	—	—	—	—	—	—	—	—
13	Øyestad	—	—	—	—	—	—	—	—
14	Fjære	—	—	—	—	—	—	—	—
15	Landvik	—	—	—	—	—	—	—	—
16	Eide	500	2 000	—	—	—	—	—	—
17	Vestre Moland ²⁾	—	—	—	—	—	—	—	—
18	Høvåg	—	—	—	—	—	—	—	—
	Ialt	500	2 000	—	—	—	—	—	—
<i>Vest-Agder fylke.</i>									
1	Kristiansand	300	3 000	—	—	—	—	100	800
2	Mandal	1	70	—	—	—	—	—	—
3	Tveit	—	—	—	—	—	—	—	—
4	Oddernes	—	—	—	—	—	—	—	—
5	Randesund	—	—	—	—	—	—	—	—
6	Søgne	800	8 000	—	—	—	—	—	—
7	Halse og Harkmark	—	—	—	—	—	—	—	—
8	Sør-Audnedal	—	—	—	—	—	—	—	—
9	Spangereid	—	—	—	—	—	—	—	—
10	Flekkefjord	9 125	34 675	—	—	—	—	—	—
11	Farsund	425	1 615	—	—	—	—	—	—
12	Lista	—	—	—	—	—	—	—	—
13	Herad	—	—	—	—	—	—	—	—
14	Spind	100	300	—	—	—	—	—	—
15	Austad	—	—	—	—	—	—	—	—
16	Lyngdal	—	—	—	—	—	—	—	—

1) Lillesand innbefattet i opgaven for Vestre Moland. 2) Lillesand innbefattet.

Verdi av sild- og laksearter.

9	10	11	12	13	14	15	16	17	18	Nr.
Sild				Brisling		Laks		Sjørøret		
Nordsjøsild		Innført Islandssild		Mengde hl.	Verdi kr.	Mengde 100 kg.	Verdi kr.	Mengde 100 kg.	Verdi kr.	
Mengde tnr.	Verdi kr.	Mengde tnr.	Verdi kr.							
—	—	—	—	—	—	10,0	4 000	1,0	200	1
—	—	—	—	—	—	—	—	—	—	2
—	—	—	—	—	—	2,4	960	4,0	1 400	3
—	—	—	—	—	—	—	—	—	—	4
—	—	—	—	100	5 000	10,2	4 745	5,0	1 000	5
—	—	—	—	—	—	—	—	—	—	6
—	—	—	—	—	—	—	—	—	—	7
—	—	—	—	100	5 000	22,6	9 705	10,0	2 600	
—	—	—	—	—	—	9,8	4 410	—	—	1
—	—	—	—	—	—	—	—	—	—	2
—	—	—	—	26	208	15,2	6 060	0,5	143	3
—	—	—	—	—	—	8,0	3 000	0,5	100	4
—	—	—	—	—	—	6,2	2 650	—	—	5
—	—	—	—	—	—	—	—	—	—	6
—	—	—	—	—	—	2,5	1 000	—	—	7
—	—	—	—	—	—	0,6	232	—	—	8
—	—	—	—	—	—	—	—	—	—	9
—	—	—	—	—	—	—	—	—	—	10
—	—	—	—	—	—	0,6	259	—	—	11
—	—	—	—	—	—	0,2	60	—	—	12
—	—	—	—	—	—	—	—	—	—	13
—	—	—	—	—	—	3,0	900	—	—	14
—	—	—	—	—	—	6,0	1 800	—	—	15
—	—	—	—	—	—	2,0	1 000	—	—	16
—	—	—	—	—	—	2,0	1 000	—	—	17
—	—	—	—	—	—	0,3	150	—	—	18
—	—	—	—	26	208	56,4	22 521	1,0	243	
—	—	—	—	—	—	1,0	500	10,0	2 500	1
—	—	—	—	—	—	—	—	1,0	300	2
—	—	—	—	—	—	12,1	5 138	1,0	350	3
—	—	—	—	—	—	2,8	1 128	—	—	4
—	—	—	—	—	—	8,0	3 188	—	—	5
—	—	—	—	—	—	12,0	5 340	—	—	6
—	—	—	—	—	—	45,0	16 875	25,0	7 500	7
—	—	—	—	—	—	9,9	3 820	—	—	8
—	—	—	—	—	—	5,1	2 036	0,9	360	9
—	—	—	—	—	—	—	—	—	—	10
—	—	—	—	1 400	11 200	6,0	3 000	20,0	7 000	11
—	—	—	—	—	—	40,0	20 000	—	—	12
—	—	—	—	—	—	0,4	180	0,5	125	13
—	—	—	—	—	—	1,0	350	7,0	1 400	14
—	—	—	—	—	—	9,3	3 377	—	—	15
—	—	—	—	—	—	7,1	3 087	—	—	16

Tabell 3 (forts.). Mengde og

Nr.	Hvor ilandbragt	1	2	3	4	5	6	7	8
		Sild							
		Vårsild		Storsild		Fetsild		Småsild	
		Mengde hl.	Verdi kr.	Mengde hl.	Verdi kr.	Mengde hl.	Verdi kr.	Mengde hl.	Verdi kr.
17	Feda	1 725	6 555	—	—	—	—	—	—
18	Kvinesdal	—	—	—	—	—	—	—	—
19	Hidra	10 025	38 095	—	—	—	—	—	—
20	Nes	—	—	—	—	—	—	—	—
	alt	22 501	92 310	—	—	—	—	100	800
	<i>Rogaland fylke.</i>								
1	Stavanger	116 000	461 680	—	—	—	—	24 134	362 010
2	Sandnes	—	—	—	—	—	—	—	—
3	Egersund by	89 750	341 047	—	—	—	—	—	—
4	Eigersund herred	47 800	181 640	—	—	—	—	—	—
5	Ogna	175	680	—	—	—	—	—	—
6	Sokndal by og herred	2 375	9 025	—	—	—	—	—	—
7	Lund	—	—	—	—	—	—	—	—
8	Nærbø	1 950	7 410	—	—	—	—	—	—
9	Varhaug	—	—	—	—	—	—	—	—
10	Klepp	—	—	—	—	—	—	—	—
11	Høyland	—	—	—	—	—	—	60	1 500
12	Håland	8 325	29 140	—	—	—	—	300	3 000
13	Hetland	1 750	5 820	—	—	—	—	—	—
14	Randaberg	450	1 575	—	—	—	—	—	—
15	Haugesund	817 250	3 138 240	—	—	—	—	—	—
16	Kopervik	14 000	55 160	—	—	—	—	—	—
17	Skudeneshavn	44 350	151 670	—	—	—	—	—	—
18	Høle	—	—	—	—	—	—	200	3 000
19	Forsand	—	—	—	—	—	—	850	12 750
20	Strand	—	—	—	—	—	—	—	—
21	Finnøy	—	—	—	—	—	—	—	—
22	Rennesøy	400	1 420	—	—	—	—	—	—
23	Mosterøy	1 225	4 230	—	—	—	—	—	—
24	Kvitingsøy	18 750	65 625	—	—	—	—	—	—
25	Vikedal	—	—	—	—	—	—	—	—
26	Sandeid	—	—	—	—	—	—	—	—
27	Imsland	—	—	—	—	—	—	—	—
28	Nedstrand	28 450	115 790	—	—	—	—	—	—
29	Sjernerøy	—	—	—	—	—	—	—	—
30	Fister	10	80	—	—	—	—	—	—
31	Årdal	—	—	—	—	20	500	100	1 500
32	Hjelmeland	—	—	—	—	—	—	—	—
33	Jelsa	—	—	—	—	300	5 250	—	—
34	Erfjord	—	—	—	—	—	—	250	4 375
35	Sand	—	—	—	—	—	—	—	—
36	Sauda	—	—	—	—	—	—	—	—
37	Suldal	—	—	—	—	—	—	—	—
38	Åkra	86 125	335 900	—	—	—	—	—	—
39	Skudenes	8 500	31 620	—	—	—	—	—	—
40	Stangaland	4 650	17 300	—	—	—	—	—	—
41	Avaldsnes	3 825	15 300	—	—	—	—	—	—
42	Torvastad	133 750	524 300	—	—	—	—	—	—
43	Skåre	28 750	119 025	—	—	—	—	—	—
44	Tysvær	575	2 010	—	—	500	10 000	400	4 000

1) Mengde anslått av utg. 2) Mengde og verdi ikke medregnet i det samlede utbytte. 3) Silde tellingsmannens opgaver. Verdien tilført av utg. 5) Islandssild innbefattet i opgaven for Kopervik.

verdi av sild- og laksearter.

9	10	11	12	13	14	15	16	17	18	Nr.
Sild				Brisling		Laks		Sjørret		
Nordsjøsild		Innført Islandssild		Mengde hl.	Verdi kr.	Mengde 100 kg.	Verdi kr.	Mengde 100 kg.	Verdi kr.	
Mengde tnr.	Verdi kr.	Mengde tnr.	Verdi kr.							
---	---	---	---	---	---	---	---	---	---	17
---	---	---	---	---	---	---	---	---	---	18
---	---	---	---	---	---	39,8	15 124	---	---	19
---	---	---	---	---	---	1,5	600	---	---	20
---	---	---	---	1 400	11 200	201,0	83 743	65,4	19 535	
---	---	746 ³⁾	18 650 ³⁾	34 497	1 724 850	23,9 ²⁾	86 040 ²⁾	8,0	1 600	1
---	---	---	---	---	---	---	---	---	---	2
---	---	---	---	---	---	---	---	---	---	3
---	---	---	---	---	---	42,4	17 163	---	---	4
---	---	---	---	---	---	11,3	4 180	---	---	5
---	---	---	---	---	---	4,5	1 800	3,0	1 043	6
---	---	---	---	---	---	---	---	---	---	7
---	---	---	---	---	---	40,0	16 000	---	---	8
---	---	---	---	---	---	---	---	---	---	9
---	---	---	---	---	---	19,8	6 502	---	---	10
---	---	---	---	50	1 000	---	---	---	---	11
---	---	---	---	---	---	21,9	7 902	---	---	12
---	---	---	---	---	---	5,5	1 899	---	---	13
---	---	---	---	---	---	---	---	---	---	14
---	---	15 044 ³⁾	376 100 ³⁾	2 500	125 000	90,0	9 000	---	---	15
---	---	12 907 ⁴⁾	322 675 ⁴⁾	---	---	16,0	5 600	---	---	16
---	---	---	---	---	---	---	---	---	---	17
---	---	---	---	225	9 000	2,6	917	1,2	240	18
---	---	---	---	600	24 000	2,6	903	2,5	500	19
---	---	---	---	---	---	14,3	5 190	2,0	500	20
---	---	---	---	---	---	2,8	925	---	---	21
---	---	---	---	---	---	8,2	2 955	0,3	52	22
---	---	---	---	---	---	8,0	2 880	1,8	585	23
---	---	---	---	---	---	---	---	---	---	24
---	---	---	---	---	---	---	---	---	---	25
---	---	---	---	---	---	---	---	---	---	26
---	---	---	---	---	---	---	---	---	---	27
---	---	---	---	---	---	12,0 ¹⁾	3 000	---	---	28
---	---	---	---	---	---	---	---	---	---	29
---	---	---	---	---	---	9,5	3 200	---	---	30
---	---	---	---	800	16 000	1,5	450	2,0	400	31
---	---	---	---	---	---	13,0	4 500	---	---	32
---	---	---	---	980	44 100	24,5	8 575	---	---	33
---	---	---	---	300	12 000	---	---	---	---	34
---	---	---	---	---	---	---	---	---	---	35
---	---	---	---	---	---	32,0	10 565	?	?	36
---	---	---	---	---	---	---	---	---	---	37
---	---	---	---	---	---	4,6	1 502	---	---	38
---	---	5)	5)	---	---	---	---	---	---	39
---	---	5)	5)	---	---	30,7	10 745	---	---	40
---	---	---	---	---	---	---	---	---	---	41
---	---	---	---	---	---	---	---	---	---	42
---	---	---	---	---	---	28,0	10 500	---	---	43
---	---	---	---	---	---	18,0	6 750	---	---	44
---	---	---	---	---	---	6,0	2 100	---	---	

vrakerens opgave. Verdien tilført av utg. ⁴⁾ Gjelder Kopervik, Skudenes og Åkra. Sildevrakerens og

Tabell 3 (forts.). Mengde og

Nr.	Hvor ilandbragt	1	2	3	4	5	6	7	8
		Sild							
		Vårsild		Storsild		Fetsild		Småsild	
		Mengde hl.	Verdi kr.	Mengde hl.	Verdi kr.	Mengde hl.	Verdi kr.	Mengde hl.	Verdi kr.
45	Bokn	20 925	83 700	—	—	—	—	—	—
46	Skjold	230	920	—	—	50	850	100	1 500
47	Vats	—	—	—	—	30	750	—	—
	Ialt	1 480 340	5 700 307	—	—	900	17 350	26 394	393 635
	<i>Hordaland fylke.</i>								
1	Varaldsøy	—	—	—	—	—	—	—	—
2	Strandebarm	—	—	—	—	—	—	—	—
3	Kvinnherad	10 650	45 800	—	—	—	—	—	—
4	Skånevik	—	—	—	—	—	—	500	5 000
5	Etne	—	—	—	—	—	—	—	—
6	Fjelberg	—	—	—	—	—	—	3 000	45 000
7	Ølen	—	—	—	—	—	—	—	—
8	Vikebygd	—	—	—	—	—	—	100	1 000 ¹⁾
9	Sveio	11 500	50 600	—	—	—	—	200	2 000 ¹⁾
10	Valestrand	3 125	13 125	—	—	—	—	150	1 500 ¹⁾
11	Moster	—	—	—	—	—	—	250	2 500 ¹⁾
12	Bømlo	34 250	143 850	—	—	—	—	—	—
13	Bremnes	41 750	175 350	—	—	—	—	—	—
14	Stord	19 750	84 925	—	—	—	—	—	—
15	Fitjar	12 250	56 350	—	—	—	—	100 ²⁾	1 000
16	Tysnes	—	—	—	—	—	—	1 500	18 000
17	Fusa	—	—	—	—	—	—	100	1 400
18	Strandvik	6 375	28 050	—	—	—	—	700	14 000
19	Os	—	—	—	—	—	—	—	—
20	Samnanger	—	—	—	—	—	—	—	—
21	Fana	—	—	—	—	—	—	25	750
22	Austevoll	16 500	79 200	—	—	—	—	—	—
23	Sund	5 175	23 300	—	—	—	—	—	—
24	Fjell	11 325	56 250	—	—	—	—	—	—
25	Askøy	—	—	—	—	—	—	—	—
26	Haus	—	—	—	—	—	—	—	—
27	Bruvik	—	—	—	—	—	—	—	—
28	Hosanger	—	—	—	—	—	—	—	—
29	Modalen	—	—	—	—	—	—	—	—
30	Hamre	—	—	—	—	—	—	—	—
31	Åsane	—	—	—	—	—	—	—	—
32	Alversund	—	—	—	—	—	—	1 000	20 000
33	Herdla	9 050	45 250	—	—	2 500	25 000	—	—
34	Manger	—	—	—	—	—	—	—	—
35	Hjelme	7 700	35 420	—	—	—	—	—	—
36	Lindås	—	—	—	—	—	—	—	—
37	Austrheim	12 750	57 375	—	—	—	—	—	—
38	Masfjorden	—	—	—	—	—	—	—	—
39	Ullensvang	—	—	—	—	—	—	—	—
40	Kinsarvik	—	—	—	—	—	—	—	—
41	Eidfjord	—	—	—	—	—	—	—	—
42	Ulvik	—	—	—	—	—	—	—	—
43	Granvin	—	—	—	—	—	—	—	—
44	Kvam	—	—	—	—	—	—	—	—
45	Jondal	—	—	—	—	—	—	—	—
46	Evanger	—	—	—	—	—	—	—	—
	Ialt	202 150	894 845	—	—	2 500	25 000	7 625	112 150

1) Verdien anslått av utg. 2) Mengden anslått av utg. 3) Efter opgaver i „Fiskets Gang“.

verdi av sild- og laksearter.

9	10	11	12	13	14	15	16	17	18	Nr.
Sild				Brisling		Laks		Sjørøret		
Nordsjøsild		Innført Islandssild		Mengde hl.	Verdi kr.	Mengde 100 kg.	Verdi kr.	Mengde 100 kg.	Verdi kr.	
Mengde tnr.	Verdi kr.	Mengde tnr.	Verdi kr.							
—	—	—	—	—	—	20,0	8 000	—	—	45
—	—	—	—	120	4 800	1,4	405	1,5	300	46
—	—	—	—	—	—	—	—	0,6	150	47
—	—	28 697	717 425	40 072	1 960 750	491,1	154 108	22,9	5 370	
—	—	—	—	250	10 000	—	—	—	—	1
—	—	—	—	—	—	8,0	2 500	—	—	2
—	—	—	—	3 400	136 000	80,0	32 000	7,5	1 500	3
—	—	—	—	5 000	200 000	30,0	11 400	—	—	4
—	—	—	—	1 150	50 000	1,5	580	3,0	750	5
—	—	—	—	1 000	40 000	—	—	—	—	6
—	—	—	—	60	3 000	—	—	—	—	7
—	—	—	—	250	10 000 ¹⁾	—	—	—	—	8
—	—	—	—	200	8 000 ¹⁾	3,7	1 300	—	—	9
—	—	—	—	100	4 000 ¹⁾	—	—	—	—	10
63 ³⁾	1 260 ³⁾	1 677 ³⁾	41 925 ³⁾	—	—	65,7	22 000	—	—	11
—	—	—	—	—	—	—	—	—	—	12
—	—	—	—	—	—	—	—	—	—	13
—	—	—	—	25 ²⁾	1 000	2) 30,0	10 000	2,0	200	15
—	—	—	—	40	1 600	11,0	3 800	—	—	16
—	—	—	—	—	—	—	—	—	—	17
—	—	—	—	300	12 000	7,2	2 800	—	—	18
—	—	—	—	—	—	21,5	8 620	—	—	19
—	—	—	—	—	—	2) 2,0	600	—	—	20
—	—	—	—	—	—	15,0	6 000	—	—	21
—	—	—	—	—	—	100,0	30 000	5,0	1 000	22
—	—	—	—	—	—	100,0	30 000	5,0	1 000	23
—	—	—	—	—	—	86,2	36 635	14,8	2 960	24
—	—	—	—	—	—	14,0	2 800	—	—	25
—	—	—	—	—	—	4,5	1 606	—	—	26
—	—	—	—	815	30 562	150,8	67 855	21,9	7 648	27
—	—	—	—	1 500	60 000	40,0	15 600	8,0	2 400	28
—	—	—	—	—	—	—	—	—	—	29
—	—	—	—	300	8 400	31,0	10 850	1,8	180	30
—	—	—	—	—	—	6,0	2 100	0,7	70	31
—	—	—	—	—	—	10,0	5 000	2,0	600	32
—	—	—	—	—	—	117,6	47 044	—	—	33
—	—	—	—	—	—	31,2	11 050	—	—	34
—	—	—	—	—	—	92,0	36 940	—	—	35
—	—	—	—	—	—	2,0	600	—	—	36
—	—	—	—	—	—	44,3	17 700	—	—	37
—	—	—	—	300	6 000	—	—	2,0	600	38
—	—	—	—	10	500	—	—	1,5	225	39
—	—	—	—	—	—	12,0	4 200	2,0	300	40
—	—	—	—	10 000	140 000	10,0	3 500	—	—	41
—	—	—	—	20 000	280 000	—	—	—	—	42
—	—	—	—	—	—	7,6	3 052	1,5	456	43
—	—	—	—	—	—	80,0	26 000	—	—	44
—	—	—	—	—	—	12,0	4 543	5,0	600	45
—	—	—	—	—	—	5,4	1 822	—	—	46
63	1 260	1 677	41 925	44 700	1 001 062	1 232,2	460 497	83,7	20 489	

Tabell 3 (forts.). Mengde og

Nr.	Hvor ilandbragt	1	2	3	4	5	6	7	8
		Sild							
		Vårsild		Storsild		Fetsild		Småsild	
		Mengde hl.	Verdi kr.	Mengde hl.	Verdi kr.	Mengde hl.	Verdi kr.	Mengde hl.	Verdi kr.
	<i>Bergen</i> ⁸⁾	181 500	744 025	?	?	?	?	7 448 ⁸⁾	140 460 ⁸⁾
	<i>Sogn og Fjordane fylke.</i>								
1	Luster	—	—	—	—	—	—	—	—
2	Hafslo	—	—	—	—	—	—	—	—
3	Årdal	—	—	—	—	—	—	—	—
4	Lærdal	—	—	—	—	—	—	—	—
5	Sogndal	—	—	—	—	—	—	—	—
6	Aurland	—	—	—	—	—	—	—	—
7	Leikanger	—	—	—	—	—	—	—	—
8	Balestrand	—	—	—	—	—	—	30	600
9	Vik	—	—	—	—	—	—	40	400
10	Kyrkjebø	—	—	—	—	—	—	—	—
11	Lavik	—	—	—	—	—	—	—	—
12	Brekke	—	—	—	—	—	—	—	—
13	Gulen	600	6 000	—	—	—	—	1 800	28 800
14	Solund (Sulen)	966	3 864	8 964	64 003	800	8 800	—	—
15	Hyllestad	—	—	—	—	—	—	100	500
16	Askvoll	1 995	8 379	9 500	65 170	1 200	13 620	—	—
17	Fjaler	—	—	—	—	—	—	—	—
18	Gaular	—	—	—	—	20	200	—	—
19	Førde	—	—	—	—	—	—	—	—
20	Naustdal	—	—	—	—	—	—	—	—
21	Vevring	—	—	—	—	—	—	—	—
22	Kinn og Florø	4 104	16 867	3 543	17 998	1 000	15 000	1 500	12 000
23	Bremanger	1 475	5 900	2 277	12 462	4 500	56 250	1 500	8 250
24	Selje	4 695	11 577	1 656	7 956	—	—	—	—
25	Sør-Vågsøy	2 216	8 421	6 928	35 333	—	—	250	3 750
26	Nord-Vågsøy	—	—	200	1 000	—	—	210	3 150
27	Davik	500	2 590	600	3 060	7 000	112 000	200	4 000
28	Eid	—	—	—	—	2 000	32 000	—	—
29	Gloppen	—	—	—	—	1 000	16 000	—	—
30	Innvik ⁷⁾	—	—	—	—	—	—	—	—
31	Stryn	—	—	—	—	—	—	—	—
	Ialt	16 551	63 598	33 668	206 982	17 520	253 870	5 630	61 450
	<i>Møre fylke.</i>								
1	Ålesund	5 949 ¹⁾	25 878	146 391 ¹⁾	871 026	—	—	—	—
2	Vanylven	—	—	300	1 650	350	5 250	1 000	30 000
3	Søvde	—	—	—	—	400	4 800	—	—
4	Sande	—	—	6 000	31 200	4 000	120 000	300	2 100
5	Rovde	—	—	—	—	100	3 000	—	—
6	Herøy S.	—	—	33 000	171 600	4 000	120 000	4 000	28 000
7	Ulstein	—	—	5 000	26 000	800	16 000	—	—
8	Hareid	—	—	2 500	13 000	—	—	500	6 000
9	Vartdal	—	—	—	—	200	6 000 ²⁾	—	—

1) Gjelder Ålesund, Borgund og Giske. 2) Verdien anslått av utg. 3) 5 kg. 4) Konferer bemerk Ålesund, hvorfor denne er redusert med tilsvarende mengde. 5) Sildevrakerens opgave. Verdien tilført hvad der er tilført hermetikkfabrikkene og er ikke medtatt i det samlede utbytte; derimot er den anført

Verdi av sild- og laksearter.

9	10	11	12	13	14	15	16	17	18	Nr.
Sild				Brisling		Laks		Sjørret		
Nordsjøisild		Innført Islandssild		Mengde hl.	Verdi kr.	Mengde 100 kg.	Verdi kr.	Mengde 100 kg.	Verdi kr.	
Mengde tnr.	Verdi kr.	Mengde tnr.	Verdi kr.							
616 ^{b)}	12 320 ^{b)}	12 554 ^{b)}	313 850 ^{b)}	11 470 ^{c)}	490 000 ^{c)}	—	—	—	—	
—	—	—	—	—	—	0,5	100	7,0	1 050	1
—	—	—	—	—	—	—	—	4,0	600	2
—	—	—	—	2 500	125 000	—	—	—	—	3
—	—	—	—	—	—	13,7	4 122	1,3	258	4
—	—	—	—	1 000	35 000	10,0	3 750	5,0	750	5
—	—	—	—	600	24 000	2,3	800	—	—	6
—	—	—	—	100	4 000	82,9	30 650	3,0	750	7
—	—	—	—	800	40 000	27,1	10 020	0,4	105	8
—	—	—	—	110	5 500	37,0	14 800	1,0	200	9
—	—	—	—	2 000	60 000	29,3	10 196	3,4	729	10
—	—	—	—	—	—	13,3	5 062	0,3	62	11
—	—	—	—	—	—	30,8	12 086	1,4	305	12
—	—	—	—	600	24 000	26,0	10 400	2,5	250	13
—	—	—	—	—	—	123,0	61 146	—	—	14
—	—	—	—	—	—	60,9	24 340	—	—	15
—	—	—	—	—	—	177,0	74 328	—	—	16
—	—	—	—	—	—	12,7	5 044	—	—	17
—	—	—	—	—	—	3,8	1 494	0,1	23	18
—	—	—	—	—	—	2,7	972	1,0	213	19
—	—	—	—	—	—	16,0	6 400	3,0	450	20
257	5 140	—	—	—	—	200,0	80 000	3,0	450	21
—	—	—	—	—	—	—	—	—	—	22
—	—	—	—	—	—	20,1	7 534	1,2	377	23
—	—	—	—	—	—	52,1	18 871	24,4	7 117	24
—	—	—	—	—	—	15,7	6 299	0,1	21	25
—	—	—	—	—	—	66,0	26 400	—	—	26
—	—	—	—	800	40 000	—	—	2,5	750	27
—	—	—	—	1 200	60 000	7,6	2 621	0,1	25	28
—	—	—	—	1 000	50 000	3,5	1 228	1,8	352	29
—	—	—	—	—	—	6,2	1 853	—	—	30
—	—	—	—	41	6 100	3,5	1 300	2,8	566	31
257	5 140	—	—	10 751	473 600	1 043,7	421 816	69,3	15 403	
140 ^{b)}	2 800 ^{b)}	29 740 ^{d)}	743 500	—	—	—	—	—	—	1
—	—	—	—	—	—	2,0	600	—	—	2
—	—	—	—	—	—	—	—	—	—	3
—	—	—	—	—	—	7,0	2 800	—	—	4
—	—	—	—	—	—	—	—	—	—	5
—	—	800 ^{b)}	16 000	—	—	180,0	90 000	5,0	750	6
—	—	1 500 ^{b)}	30 000	150	1 800	12,0	3 000	—	—	7
—	—	4 900 ^{b)}	98 000	—	—	15,0	3 750	—	—	8
—	—	750 ^{b)}	18 750	—	—	11,0	3 010	^{e)}	10	9

Fig. 5. Sildevrakerens opgave. Verdien tilført av utg. ^{b)} Denne mengde antas medtatt i opgaven for av utg. ^{c)} Opgaver mangler undtagen for laks. ^{d)} Den anførte mengde av småsild og brisling er kun mengde og verdi av vårsild, nordsjøisild og innført islandssild medtatt, da ikke opført på distriktene.

Tabell 3 (forts.). Mengde og

Nr.	Hvor ilandbragt	1	2	3	4	5	6	7	8
		Sild							
		Vårsild		Storsild		Fetsild		Småsild	
	Mengde hl.	Verdi kr.	Mengde hl.	Verdi kr.	Mengde hl.	Verdi kr.	Mengde hl.	Verdi kr.	
10	Ørsta	—	—	—	—	3 750	30 000	200	1 400
11	Volda	—	—	—	—	—	—	—	—
12	Hjørundfjord	—	—	—	—	—	—	—	—
13	Sunnylven	—	—	—	—	—	—	—	—
14	Norddal	—	—	—	—	—	—	—	—
15	Stranda	—	—	—	—	—	—	—	—
16	Stordal	—	—	—	—	—	—	—	—
17	Sykkylven	—	—	—	—	—	—	—	—
18	Ørskog	—	—	—	—	1 400	11 200	—	—
19	Skodje	—	—	—	—	—	—	1 060	20 140
20	Vatne	—	—	300	1 800	2 500	50 000	400	4 000
21	Borgund	1) ¹⁾	1) ¹⁾	1) ¹⁾	1) ¹⁾	5 000	60 000	—	—
22	Giske	1) ¹⁾	1) ¹⁾	1) ¹⁾	1) ¹⁾	4 000	48 000	—	—
23	Vigra	—	—	—	—	—	—	—	—
24	Haram	—	—	3 210	16 671	—	—	—	—
25	Molde	—	—	165	1 099	—	—	—	—
26	Tresfjord (Sylte)	—	—	—	—	—	—	654	16 599
27	Vestnes	—	—	—	—	101	1 026	188	4 060
28	Voll	—	—	—	—	—	—	—	—
29	Eid	—	—	—	—	—	—	—	—
30	Grytten	—	—	—	—	—	—	—	—
31	Hen	—	—	—	—	700	12 600	—	—
32	Veøy	—	—	—	—	—	—	—	—
33	Eresfjord og Vistdal	400	8 000	—	—	100	2 500	640	12 800
34	Neset	—	—	—	—	—	—	—	—
35	Bolsøy	—	—	—	—	—	—	1 000	20 000
36	Fræna	—	—	5 438	36 217	5 000	37 000	2 300	60 000
37	Aukra	—	—	10 352	59 744	4 000	56 000	—	—
38	Sandøy	—	—	12 415	60 460	—	—	—	—
39	Hustad	—	—	4 134	27 532	960	8 640	400	4 800
40	Bud	—	—	2 797	18 628	615	15 375	525	26 250
41	Kristiansund	—	—	108 310	721 344	75	900	1 000	6 000
42	Kvernes	—	—	80	533	—	—	—	—
43	Grip	—	—	50	333	—	—	—	—
44	Bremsnes	—	—	1 597	9 310	—	—	300	3 600
45	Kornstad	—	—	2 287	13 333	—	—	—	—
46	Eide	—	—	—	—	—	—	600	3 600
47	Frei	—	—	200	1 332	—	—	1 350	10 800
48	Gjemnes	—	—	130	865	—	—	—	—
49	Øre	—	—	—	—	—	—	25	250
50	Straumsnes	—	—	—	—	—	—	—	—
51	Tingvoll	—	—	—	—	—	—	—	—
52	Øksendal	—	—	—	—	—	—	—	—
53	Ålvundeid	—	—	—	—	—	—	—	—
54	Sunnal	—	—	—	—	—	—	—	—
55	Stangvik	—	—	—	—	170	4 250	300	4 500
56	Åsskard	—	—	—	—	—	—	—	—
57	Surnadal	—	—	—	—	—	—	—	—
58	Aure	—	—	150	1 000	—	—	—	—
59	Stemshaug	—	—	—	—	—	—	—	—
60	Valsøyfjord	—	—	—	—	—	—	—	—

1) Innbefattet i opgaven for Ålesund. 2) 4 kg. 3) Mengden anslått av utg. 4) Sildevrakerens

Verdi av sild- og laksearter.

9		10		11		12		13		14		15		16		17		18		Nr.
Sild								Brisling				Laks				Sjørret				
Nordsjøsil				Innført Islandssild				Menge hl.		Verdi kr.		Menge 100 kg.		Verdi kr.		Menge 100 kg.		Verdi kr.		
Menge tnr.	Verdi kr.	Menge tnr.	Verdi kr.	Menge tnr.	Verdi kr.	Menge tnr.	Verdi kr.	Menge hl.	Verdi kr.	Menge 100 kg.	Verdi kr.	Menge 100 kg.	Verdi kr.	Menge 100 kg.	Verdi kr.	Menge 100 kg.	Verdi kr.	Menge 100 kg.	Verdi kr.	
—	—	—	—	—	—	—	—	—	—	1,1	320	—	—	—	—	—	—	—	10	
—	—	—	—	—	—	—	—	—	—	5,2	1 340	—	—	—	—	—	—	—	11	
—	—	—	—	—	—	—	—	—	—	12,0	3 600	2,0	500	—	—	—	—	—	12	
—	—	—	—	—	—	—	—	—	—	—	—	—	—	—	—	—	—	—	13	
—	—	—	—	—	—	—	—	—	—	0,9	270	1,0	150	—	—	—	—	—	14	
—	—	—	—	—	—	—	—	—	—	5,5	1 650	1,0	200	—	—	—	—	—	15	
—	—	—	—	—	—	—	—	—	—	6,3	1 890	1,7	340	—	—	—	—	—	16	
—	—	—	—	—	—	—	—	—	—	2,6	780	—	—	—	—	—	—	—	17	
—	—	—	—	—	—	—	—	—	—	15,6	4 540	—	—	—	—	—	—	—	18	
—	—	—	—	—	—	—	—	—	—	3,5	1 150	—	—	—	—	—	—	—	19	
—	—	—	—	—	—	—	—	—	—	4,0	1 000	—	—	—	—	—	—	—	20	
—	—	—	—	—	—	—	—	—	—	19,0	3 800	8,0	1 400	—	—	—	—	—	21	
—	—	—	—	—	—	—	—	—	—	10,0	2 500	—	—	—	—	—	—	—	22	
—	—	—	—	—	—	—	—	—	—	2)	16	—	—	—	—	—	—	—	23	
—	—	—	—	—	—	—	—	—	—	7,5	2 902	—	—	—	—	—	—	—	24	
—	—	—	—	—	—	—	—	—	—	—	—	12,5 3)	2 500	—	—	—	—	—	25	
—	—	—	—	—	—	—	—	—	—	2,2	781	0,1	14	—	—	—	—	—	26	
—	—	—	—	—	—	—	—	—	—	8,3	2 912	0,3	63	—	—	—	—	—	27	
—	—	—	—	—	—	—	—	—	—	3,6	1 260	—	—	—	—	—	—	—	28	
—	—	—	—	—	—	—	—	—	—	3,0	1 050	—	—	—	—	—	—	—	29	
—	—	—	—	—	—	—	—	—	—	12,0	4 200	5,0	750	—	—	—	—	—	30	
—	—	—	—	—	—	—	—	—	—	—	—	2,0	300	—	—	—	—	—	31	
—	—	—	—	—	—	—	—	—	—	20,0	7 000	10,0	1 500	—	—	—	—	—	32	
—	—	—	—	—	—	—	—	—	—	5,2	1 740	0,1	16	—	—	—	—	—	33	
—	—	—	—	—	—	—	—	—	—	0,9	315	—	—	—	—	—	—	—	34	
—	—	—	—	—	—	—	—	—	—	3,5	1 149	—	—	—	—	—	—	—	35	
—	—	—	—	—	—	—	—	—	—	20,0	7 215	—	—	—	—	—	—	—	36	
—	—	—	—	—	—	—	—	—	—	24,0	9 110	—	—	—	—	—	—	—	37	
—	—	—	—	—	—	—	—	—	—	11,8	3 971	—	—	—	—	—	—	—	38	
—	—	—	—	—	—	—	—	—	—	13,5	4 620	—	—	—	—	—	—	—	39	
—	—	—	—	—	—	—	—	—	—	4,6	1 330	—	—	—	—	—	—	—	40	
—	—	8 364 ⁴⁾	209 100 ⁴⁾	—	—	—	—	—	—	150,0	90 000	60,0	7 500	—	—	—	—	—	41	
—	—	—	—	—	—	—	—	—	—	—	—	—	—	—	—	—	—	—	42	
—	—	—	—	—	—	—	—	—	—	—	—	—	—	—	—	—	—	—	43	
—	—	—	—	—	—	—	—	—	—	20,0	6 000	—	—	—	—	—	—	—	44	
—	—	—	—	—	—	—	—	—	—	3,2	1 225	—	—	—	—	—	—	—	45	
—	—	—	—	—	—	—	—	—	—	8,9	3 577	0,6	184	—	—	—	—	—	46	
—	—	—	—	—	—	—	—	—	—	1,0	386	—	—	—	—	—	—	—	47	
—	—	—	—	—	—	—	—	—	—	1,5	535	1,9	283	—	—	—	—	—	48	
—	—	—	—	—	—	—	—	—	—	42,9	13 547	—	—	—	—	—	—	—	49	
—	—	—	—	—	—	—	—	—	—	12,9	3 561	3,6	480	—	—	—	—	—	50	
—	—	—	—	—	—	—	—	—	—	3,8	1 243	0,8	109	—	—	—	—	—	51	
—	—	—	—	—	—	—	—	—	—	0,2	45	—	—	—	—	—	—	—	52	
—	—	—	—	—	—	—	—	—	—	0,7	210	0,1	22	—	—	—	—	—	53	
—	—	—	—	—	—	—	—	—	—	—	—	—	—	—	—	—	—	—	54	
—	—	—	—	—	—	—	—	—	—	18,1	4 887	—	—	—	—	—	—	—	55	
—	—	—	—	—	—	—	—	—	—	—	—	—	—	—	—	—	—	—	56	
—	—	—	—	—	—	—	—	—	—	—	—	—	—	—	—	—	—	—	57	
—	—	—	—	—	—	—	—	—	—	42,0	12 600	—	—	—	—	—	—	—	58	
—	—	—	—	—	—	—	—	—	—	3,8	1 140	—	—	—	—	—	—	—	59	
—	—	—	—	—	—	—	—	—	—	7,6	2 280	—	—	—	—	—	—	—	60	

oppgave. Verdien tilført av utg.

Tabell 3 (forts.). Mengde og

Nr.	Hvor ilandbragt	1	2	3	4	5	6	7	8
		Sild							
		Vårsild		Storsild		Fetsild		Småsild	
		Mengde hl.	Verdi kr.	Mengde hl.	Verdi kr.	Mengde hl.	Verdi kr.	Mengde hl.	Verdi kr.
61	Halsa	—	—	—	—	40	600	—	—
62	Tustna	—	—	120	799	400	6 000	1 000	10 000
63	Edøy	—	—	110	624	—	—	—	—
64	Bratvær	—	—	110	624	—	—	—	—
65	Hopen	—	—	530	3 005	—	—	—	—
	Ialt	6 349	33 878	345 676	2 089 729	38 661	619 141	17 742	274 899
	<i>Sør-Trøndelag fylke.</i>								
1	Osen	—	—	—	—	100	2 500	—	—
2	Roan	—	—	335	2 680	170	4 250	—	—
3	Stoksund	—	—	4 200	33 000	50	1 250	—	—
4	Å	—	—	300	1 800	—	—	500	5 000
5	Jøssund	—	—	7 095	42 410	870	12 180	—	—
6	Nes	—	—	—	—	300	5 400	—	—
7	Bjugn	—	—	—	—	1 060	25 440	—	—
8	Stjørna	—	—	—	—	16 130	322 600	—	—
9	Agdenes	—	—	—	—	500	5 000	—	—
10	Ørland	—	—	—	—	10 000	100 000	—	—
11	Sør-Frøya	—	—	19 800	105 535	—	—	—	—
12	Nord-Frøya	—	—	3 516	18 752	100	1 600	400	3 440
13	Hitra	—	—	—	—	368	12 438	1 474	21 371
14	Kvenvær	—	—	—	—	—	—	1 400	20 300
15	Fillan	—	—	—	—	1 100	22 000	—	—
16	Sandstad	—	—	—	—	250	5 000	—	—
17	Heim	—	—	—	—	—	—	—	—
18	Hemne	—	—	—	—	1 200	36 000	500	5 000
19	Rissa	—	—	—	—	3 000	36 000	100	800
20	Lensvik	—	—	—	—	200	2 000	—	—
21	Stadsbygd	—	—	—	—	500	10 000	—	—
22	Trondhem	—	—	—	—	1 500 ⁴⁾	37 500	—	—
23	Børsa	—	—	—	—	—	—	—	—
24	Geitastrand	—	—	—	—	—	—	—	—
25	Buvik	—	—	—	—	15 050	120 000	—	—
26	Byneset	—	—	—	—	4 600	50 000	—	—
27	Strinda	—	—	—	—	20	800	—	—
28	Malvik	—	—	—	—	—	—	1 000 ²⁾	10 000
	Ialt	—	—	35 246	204 177	57 068	811 958	5 374	65 911
	<i>Nord-Trøndelag fylke.</i>								
1	Levanger by	—	—	—	—	12	384	—	—
2	Skatval	—	—	—	—	1 000	20 000	—	—
3	Stjørdal	—	—	—	—	1 000	20 000	—	—
4	Lånke	—	—	—	—	—	—	—	—
5	Leksvik	—	—	—	—	—	—	—	—
6	Frosta	—	—	—	—	21 500	387 000	2 000	10 000

1) Mengden anslått av utg. 2) Innbefattet storsild og fetsild. 3) 2 kg. 4) Småsild innbefattet.

Verdi av sild- og laksearter.

9	10	11	12	13	14	15	16	17	18	Nr.
Sild				Brisling		Laks		Sjørret		
Nordsjøsild		Innført Islandssild		Mengde hl.	Verdi kr.	Mengde 100 kg.	Verdi kr.	Mengde 100 kg.	Verdi kr.	
lengde tnr.	Verdi kr.	Mengde tnr.	Verdi kr.							
---	---	---	---	---	---	14,2	4 674	---	---	61
---	---	---	---	---	---	10,2	14 550	---	---	62
---	---	---	---	---	---	6,0	1 800	1,9	200	63
---	---	---	---	---	---	20,0	6 000	1,5	300	64
---	---	---	---	---	---	26,0	7 800	8,0	1 600	65
140	2 800	46 054	1 115 350	150	1 800	875,8	351 631	126,2	19 171	
---	---	---	---	---	---	39,2	15 660	---	---	1
---	---	---	---	---	---	24,9	9 960	---	---	2
---	---	---	---	---	---	12,6	5 020	---	---	3
---	---	---	---	---	---	3,5	1 225	---	---	4
---	---	---	---	---	---	10,0	4 000	---	---	5
---	---	---	---	---	---	20,0	9 000	---	---	6
---	---	---	---	---	---	---	---	---	---	7
---	---	---	---	---	---	35,0	15 750	---	---	8
---	---	---	---	---	---	175,1	77 525	---	---	9
---	---	---	---	---	---	42,9	18 990	---	---	10
---	---	---	---	---	---	90,0	29 250	---	---	11
---	---	---	---	---	---	110,0	38 500	---	---	12
---	---	---	---	---	---	10,8	3 877	5,0	850	13
---	---	---	---	---	---	24,5 ¹⁾	8 820	---	---	14
---	---	---	---	---	---	36,0	14 400	---	---	15
---	---	---	---	---	---	14,2	5 680	---	---	16
---	---	---	---	---	---	7,0	2 100	1,0	125	17
---	---	---	---	---	---	0,5	150	1,0	150	18
---	---	---	---	---	---	50,0	21 000	2,0	240	19
---	---	---	---	---	---	26,0	10 400	---	---	20
---	---	---	---	---	---	23,2	9 744	---	---	21
---	---	---	---	---	---	30,0	12 000	10,0	3 000	22
---	---	---	---	---	---	74,6	22 370	---	---	23
---	---	---	---	---	---	113,7	40 371	²⁾	6	24
---	---	---	---	---	---	5,0 ¹⁾	1 500	---	---	25
---	---	---	---	---	---	123,0	40 800	1,0	150	26
---	---	---	---	---	---	19,6	7 950	1,0	200	27
---	---	---	---	---	---	14,7	5 936	0,3	60	28
						1 136,0	431 978	21,5	4 781	
---	---	---	---	---	---	---	---	0,5	100	1
---	---	---	---	---	---	4,6	1 907	---	---	2
---	---	---	---	---	---	3,0	1 064	---	---	3
---	---	---	---	---	---	---	---	---	---	4
---	---	---	---	---	---	10,5	4 180	2,7	546	5
---	---	---	---	---	---	7,1	2 443	---	---	6

Tabell 3 (forts.). Mengde og

Nr.	Hvor ilandbragt	1	2	3	4	5	6	7	8
		Sild							
		Vårsild		Storsild		Fetsild		Småsild	
		Mengde hl.	Verdi kr.	Mengde hl.	Verdi kr.	Mengde hl.	Verdi kr.	Mengde hl.	Verdi kr.
7	Åsen	—	—	—	—	1 000	13 000	4 000	40 000
8	Skogn	—	—	—	—	30	900	—	—
9	Frol	—	—	—	—	—	—	—	—
10	Verdal	—	—	—	—	—	—	—	—
11	Ytterøy	—	—	—	—	5	175	2	20
12	Mosvik	—	—	—	—	8	240	—	—
13	Verran	—	—	—	—	—	—	—	—
14	Inderøy	—	—	—	—	—	—	—	—
15	Røra	—	—	—	—	—	—	—	—
16	Sandvøllan	—	—	—	—	—	—	—	—
17	Sparbu	—	—	—	—	—	—	—	—
18	Stenkjær	—	—	—	—	—	—	—	—
19	Egge	—	—	—	—	17	136	—	—
20	Beitstad	—	—	—	—	—	—	—	—
21	Malm	—	—	—	—	—	—	—	—
22	Namsos	—	—	—	—	—	—	100 ²⁾	2 000
23	Vemundvik	—	—	—	—	—	—	140 ²⁾	1 260
24	Klinga	—	—	—	—	—	—	50 ²⁾	600
25	Fosnes	—	—	—	—	170	3 060	584	4 672
26	Otterøy	—	—	—	—	—	—	—	—
27	Flatanger	—	—	722 ³⁾	7 870	—	—	—	—
28	Nærøy	—	—	—	—	50	1 250	60	1 200
29	Vikna	—	—	4)	4)	—	—	—	—
30	Leka	—	—	—	—	3 195	25 560	—	—
31	Gravvik	—	—	—	—	1 350	12 150	—	—
32	Kolvereid	—	—	—	—	8 810	53 500	1 400	7 000
	Ialt	—	—	722	7 870	38 147	537 355	8 336	66 752
<i>Nordland fylke.</i>									
1	Bindal	—	—	—	—	1 400	14 000	800	8 000
2	Vik	—	—	—	—	2 000 ⁵⁾	30 000	—	—
3	Brønnøy	—	—	—	—	2 225	44 500	14 659	185 500
4	Vega	—	—	—	—	700	8 400	6 600	62 700
5	Velfjord	—	—	—	—	—	—	—	—
6	Vevelstad	—	—	—	—	—	—	6 250	50 000
7	Tjøtta	—	—	—	—	—	—	18 750	150 000
8	Vefsn og Mosjøen	—	—	—	—	—	—	—	—
9	Alstahaug	—	—	—	—	—	—	6 600	56 100
10	Stamnes	—	—	—	—	—	—	—	—
11	Leirfjord	—	—	—	—	—	—	9 000	90 000
12	Herøy	—	—	—	—	534	4 590	—	—
13	Nordvik	—	—	—	—	1 620	14 400	—	—
14	Dønnes	—	—	—	—	3 600 ⁵⁾	45 000	—	—
15	Nesna	—	—	—	—	—	—	12 400	155 000
16	Hemnes	—	—	—	—	—	—	1 590	13 780
17	Mo ⁶⁾	—	—	—	—	—	—	—	—
18	Nord-Rana	—	—	—	—	280	8 400	1 100	20 000
19	Lurøy	—	—	—	—	2 000	20 000	—	—
20	Træna	—	—	—	—	—	—	—	—
21	Rødøy	—	—	—	—	—	—	4 950 ²⁾	21 000

1) Sjørret innbefattet. 2) Fetsild innbefattet. 3) Gjelder Flatanger og Vikna. 4) Innbefattet i

Verdi av sild- og laksearter.

9	10	11	12	13	14	15	16	17	18	Nr.
Sild				Brisling		Laks		Sjørøret		
Nordsjøisild		Innført Islandssild		Mengde hl.	Verdi kr.	Mengde 100 kg.	Verdi kr.	Mengde 100 kg.	Verdi kr.	
Mengde tnr.	Verdi kr.	Mengde tnr.	Verdi kr.							
---	---	---	---	---	---	0,4	350	---	---	7
---	---	---	---	---	---	2,6	1 052	3,0	750	8
---	---	---	---	---	---	2,5	942	0,8	120	9
---	---	---	---	---	---	---	---	---	---	10
---	---	---	---	---	---	0,4	160	0,1	16	11
---	---	---	---	---	---	2,1	840	0,5	115	12
---	---	---	---	---	---	0,6	192	1,0	150	13
---	---	---	---	---	---	0,5	200	---	---	14
---	---	---	---	---	---	---	---	---	---	15
---	---	---	---	---	---	---	---	---	---	16
---	---	---	---	---	---	4,2	2 075	---	---	17
---	---	---	---	---	---	---	---	0,5	100	18
---	---	---	---	500	25 000	1,5 ¹⁾	525	---	---	19
---	---	---	---	25	750	---	---	---	---	20
---	---	---	---	---	---	---	---	7,0	1 750	21
---	---	---	---	---	---	---	---	---	---	22
---	---	---	---	---	---	6,3	1 895	---	---	23
---	---	---	---	---	---	6,7	1 990	---	---	24
---	---	---	---	---	---	105,2	36 326	---	---	25
---	---	---	---	---	---	196,5	71 225	---	---	26
---	---	---	---	---	---	190,0	73 812	---	---	27
---	---	---	---	---	---	14,3	3 964	---	---	28
---	---	---	---	---	---	61,6	16 740	---	---	29
---	---	---	---	---	---	1,8	500	---	---	30
---	---	---	---	---	---	8,8	2 330	---	---	31
---	---	---	---	---	---	8,0	2 875	---	---	32
---	---	---	---	525	25 750	639,2	227 587	16,1	3 647	
---	---	---	---	---	---	---	---	---	---	
---	---	---	---	---	---	10,8	3 000	2,0	250	1
---	---	---	---	---	---	10,0 ¹⁾	1 700	---	---	2
---	---	---	---	---	---	8,2	2 860	---	---	3
---	---	---	---	---	---	1,0	238	---	---	4
---	---	---	---	---	---	1,5	300	1,0	150	5
---	---	---	---	---	---	5,0	1 000	---	---	6
---	---	---	---	---	---	10,0	2 000	---	---	7
---	---	---	---	---	---	69,6	24 367	---	---	8
---	---	---	---	---	---	---	---	---	---	9
---	---	---	---	---	---	---	---	---	---	10
---	---	---	---	---	---	35,0	14 000	---	---	11
---	---	---	---	---	---	13,5	3 792	---	---	12
---	---	---	---	---	---	1,9	505	---	---	13
---	---	---	---	---	---	22,3	6 409	---	---	14
---	---	---	---	---	---	22,6	7 400	---	---	15
---	---	---	---	---	---	15,0	6 000	0,5	100	16
---	---	---	---	---	---	---	---	---	---	17
---	---	---	---	---	---	4,0 ¹⁾	800	---	---	18
---	---	---	---	---	---	52,9	16 000	---	---	19
---	---	---	---	---	---	---	---	---	---	20
---	---	---	---	---	---	23,9	8 370	---	---	21

oppgaven for Flatanger. ¹⁾ Småsild innbefattet. ²⁾ Oppgave mangler.

Tabell 3 (forts.). Mengde og

Nr.	Hvor ilandbragt	1	2	3	4	5	6	7	8
		Sild							
		Vårsild		Storsild		Fetsild		Småsild	
		Mengde hl.	Verdi kr.	Mengde hl.	Verdi kr.	Mengde hl.	Verdi kr.	Mengde hl.	Verdi kr.
22	Meløy	—	—	—	—	—	—	4 500	36 000
23	Bodø	—	—	—	—	—	—	14 000	98 000
24	Narvik	—	—	—	—	150	7 500	—	—
25	Gildeskål	—	—	—	—	—	—	3 000	18 000
26	Beiarn	—	—	—	—	—	—	—	—
27	Bodin	—	—	—	—	300	6 600	—	—
28	Skjerstad	—	—	—	—	—	—	—	—
29	Fauske	—	—	—	—	—	—	—	—
30	Saltdal	—	—	—	—	—	—	—	—
31	Sørfold	—	—	—	—	6 000	55 200	—	—
32	Nordfold	—	—	—	—	10 240	94 208	—	—
33	Kjerringøy	—	—	—	—	—	—	—	—
34	Leiranger	—	—	—	—	400	4 000	—	—
35	Steigen	—	—	—	—	—	—	—	—
36	Hamarøy	—	—	—	—	—	—	—	—
37	Tysfjord	—	—	—	—	1 300	9 100	—	—
38	Ankenes	—	—	—	—	—	—	36 000	108 000
39	Evenes	—	—	—	—	—	—	1 000	5 000
40	Lødingen ³⁾	—	—	—	—	—	—	—	—
41	Tjeldsund ²⁾	—	—	—	—	—	—	—	—
42	Vågan	—	—	—	—	240	4 800	—	—
43	Gimsøy	—	—	—	—	—	—	—	—
44	Borge sogn	—	—	—	—	—	—	—	—
45	Valberg sogn	—	—	—	—	—	—	—	—
46	Buksnes	—	—	—	—	—	—	—	—
47	Hol	—	—	—	—	—	—	—	—
48	Flakstad	—	—	—	—	—	—	—	—
49	Moskenes	—	—	—	—	—	—	—	—
50	Værøy og Røst	—	—	—	—	—	—	—	—
51	Hadsel	—	—	—	—	—	—	2 000	24 000
52	Bø	—	—	—	—	—	—	—	—
53	Øksnes	—	—	—	—	—	—	250	1 750
54	Langenes	—	—	—	—	—	—	—	—
55	Sortland	—	—	—	—	—	—	10 000	70 000
56	Dverberg	—	—	—	—	—	—	—	—
	Ialt	—	—	—	—	32 989	370 698	153 449	1 172 830
	<i>Troms fylke.</i>								
1	Tromsø	—	—	—	—	—	—	—	—
2	Harstad	—	—	—	—	—	—	500 ⁵⁾	3 200 ⁵⁾
3	Kvæfjord	—	—	—	—	3 390	61 020	19 770	197 700
4	Trondenes	—	—	—	—	—	—	15 000	90 000
5	Bjarkøy	—	—	—	—	—	—	—	—
6	Ibestad	—	—	—	—	3 713 ⁶⁾	77 250	—	—
7	Lavangen	—	—	—	—	1 237 ⁶⁾	25 750	—	—
8	Salangen	—	—	—	—	—	—	—	—
9	Dyrøy	—	—	—	—	—	—	5 000	50 000

1) Sjørret innbefattet. 2) Opgave mangler. 3) Opgaver mangler undtagen for laks og sjørret. anslått av utgiveren. 4) Småsild innbefattet.

verdi av sild- og laksearter.

9	10	11	12	13	14	15	16	17	18	Nr.
Sild				Brisling		Laks		Sjørøret		
Nordsjøsil		Innført Islandssild								
Mengde tnr.	Verdi kr.	Mengde tnr.	Verdi kr.	Mengde hl.	Verdi kr.	Mengde 100 kg.	Verdi kr.	Mengde 100 kg.	Verdi kr.	
---	---	---	---	---	---	3,8	1 241	---	---	22
---	---	---	---	---	---	---	---	---	---	23
---	---	---	---	---	---	---	---	2,0	400	24
---	---	---	---	---	---	38,3	8 901	---	---	25
---	---	---	---	---	---	---	---	---	---	26
---	---	---	---	---	---	41,5	8 600	---	---	27
---	---	---	---	---	---	4,9	922	---	---	28
---	---	---	---	---	---	4,8	681	---	---	29
---	---	---	---	---	---	3,2	630	---	---	30
---	---	---	---	---	---	4,5	851	0,4	50	31
---	---	---	---	---	---	---	---	1,0	145	32
---	---	---	---	---	---	2,3	460	---	---	33
---	---	---	---	---	---	---	---	---	---	34
---	---	---	---	---	---	0,4	80	---	---	35
---	---	---	---	---	---	7,0	1 750	2,0	300	36
---	---	---	---	---	---	20,1	3 880	---	---	37
---	---	---	---	---	---	1,3 ¹⁾	395	---	---	38
---	---	---	---	---	---	7,1	2 115	---	---	39
---	---	---	---	---	---	9,9	1 970	0,4	60	40
---	---	720 ⁴⁾	18 000	---	---	23,3	8 062	---	---	41
---	---	---	---	---	---	---	---	---	---	42
---	---	---	---	---	---	---	---	---	---	43
---	---	---	---	---	---	1,0	206	---	---	44
---	---	---	---	---	---	3,5	1 050	---	---	45
---	---	---	---	---	---	2,0	400	16,8	3 356	46
---	---	---	---	---	---	22,8	4 554	---	---	47
---	---	---	---	---	---	{ 37,2	11 654	---	---	48
---	---	---	---	---	---	---	---	---	---	49
---	---	---	---	---	---	---	---	---	---	50
---	---	---	---	---	---	7,3	1 812	---	---	51
---	---	---	---	---	---	4,6	1 150	---	---	52
---	---	---	---	---	---	2,7	540	---	---	53
---	---	---	---	---	---	1,0	200	---	---	54
---	---	---	---	---	---	1,9	400	---	---	55
---	---	---	---	---	---	8,6	1 720	---	---	56
---	---	720	18 000	---	---	572,2	162 965	26,1	4 811	
---	---	---	---	---	---	---	---	---	---	1
---	---	---	---	---	---	---	---	---	---	2
---	---	---	---	---	---	4,2	750	---	---	3
---	---	---	---	---	---	5,0	1 250	---	---	4
---	---	---	---	---	---	2,1	250	---	---	5
---	---	---	---	---	---	2,4	360	---	---	6
---	---	---	---	---	---	---	---	---	---	7
---	---	---	---	---	---	8,0 ¹⁾	1 600	---	---	8
---	---	---	---	---	---	1,5	525	---	---	9

⁴⁾ Handbragt i Svolvær. Sildevrakerens oppgave, verdien tilført av utg. ⁵⁾ Mengde og verdi skjønsmessig

Tabell 3 (forts.). Mengde og

Nr.	Hvor ilandbragt	1	2	3	4	5	6	7	8
		Sild							
		Vårsild		Storsild		Fetsild		Småsild	
		Mengde hl.	Verdi kr.	Mengde hl.	Verdi kr.	Mengde hl.	Verdi kr.	Mengde hl.	Verdi kr.
10	Sørreisa	—	—	—	—	—	—	1 000	10 000
11	Tranøy	—	—	—	—	—	—	—	—
12	Berg	—	—	—	—	—	—	—	—
13	Torsken	—	—	277	3 961	1 860 ²⁾	20 196	—	—
14	Hillesøy	—	—	—	—	23 939 ³⁾	75 645	—	—
15	Lenvik	—	—	—	—	—	—	—	—
16	Måselv	—	—	—	—	—	—	—	—
17	Malangen	—	—	—	—	315 ²⁾	3 210	—	—
18	Balsfjord	—	—	—	—	—	—	1 147	4 088
19	Tromsøysund	—	—	—	—	—	—	500	3 000
20	Lyngen	—	—	—	—	350	2 800	30 000	120 000
21	Sørfjord	—	—	—	—	600	4 800	2 500	10 000
22	Karlsøy	—	—	—	—	200 ²⁾	2 000	—	—
23	Helgøy	—	—	—	—	600 ²⁾	9 000	—	—
24	Skjervøy	—	—	—	—	150	1 800	—	—
25	Nordreisa	—	—	—	—	9 600	32 750	—	—
26	Kvænangen	—	—	—	—	2 000	11 000	—	—
	Ialt	—	—	277	3 961	47 954	327 221	75 417	487 988
	<i>Finnmark fylke.</i>								
1	Alta	—	—	—	—	—	—	—	—
2	Talvik	—	—	—	—	300	1 400	5 400	12 840
3	Loppa—Øksfjord	—	—	—	—	—	—	—	—
4	Hammerfest	—	—	—	—	—	—	—	—
5	Hasvik	—	—	—	—	7 500	40 000	—	—
6	Sørøysund	—	—	—	—	—	—	—	—
7	Kvalsund	—	—	—	—	—	—	—	—
8	Måsøy	—	—	—	—	17 000	85 000	600	9 000
9	Kjelvik	—	—	—	—	—	—	—	—
10	Kistrand	—	—	—	—	—	—	1 000	10 000
11	Lebesby og Kjøllefj.	—	—	—	—	—	—	20 000 ⁴⁾	148 000
12	Gamvik	—	—	—	—	—	—	—	—
13	Berlevåg	—	—	—	—	—	—	—	—
14	Tana	—	—	—	—	2 515	50 300	8 850	71 500
15	Nesseby	—	—	—	—	—	—	—	—
16	Vadsø	—	—	—	—	—	—	—	—
17	Nord-Varanger	—	—	—	—	—	—	—	—
18	Sør-Varanger	—	—	—	—	—	—	—	—
19	Vardø by	—	—	—	—	—	—	—	—
20	Vardø herred	—	—	—	—	—	—	—	—
	Ialt	—	—	—	—	27 315	176 700	36 150	251 340

1) Sjørret innbefattet. 2) Småsild innbefattet. 3) Vårsild og småsild innbefattet. 4) Fetsild innbefattet.

verdi av sild- og laksearter:

9	10	11	12	13	14	15	16	17	18	Nr.
Sild				Brisling		Laks		Sjørøret		
Nordsjøsild		Innført Islandssild		Mengde hl.	Verdi kr.	Mengde 100 kg.	Verdi kr.	Mengde 100 kg.	Verdi kr.	
---	---	---	---	---	---	---	---	---	---	10
---	---	---	---	---	---	1,0	350	---	---	11
---	---	---	---	---	---	13,5	4 040	---	---	12
---	---	---	---	---	---	28,8	8 650	---	---	13
---	---	---	---	---	---	30,0	7 500	---	---	14
---	---	---	---	---	---	30,0	6 000	---	---	15
---	---	---	---	---	---	---	---	1,0	200	16
---	---	---	---	---	---	9,0	2 300	---	---	17
---	---	---	---	---	---	1,0 ¹⁾	150	---	---	18
---	---	---	---	---	---	8,0	1 600	---	---	19
---	---	---	---	---	---	---	---	---	---	20
---	---	---	---	---	---	---	---	---	---	21
---	---	---	---	---	---	4,0	960	---	---	22
---	---	---	---	---	---	---	---	---	---	23
---	---	---	---	---	---	54,4	15 130	---	---	24
---	---	---	---	---	---	2,0	340	---	---	25
---	---	---	---	---	---	16,9	4 960	---	---	26
---	---	---	---	---	---	221,8	56 715	1,0	200	
---	---	---	---	---	---	---	---	---	---	1
---	---	---	---	---	---	12,0	2 400	---	---	2
---	---	---	---	---	---	60,0	14 400	3,0	450	3
---	---	---	---	---	---	13,1	3 464	---	---	4
---	---	---	---	---	---	6,0	1 000	---	---	5
---	---	---	---	---	---	70,0	12 250	---	---	6
---	---	---	---	---	---	---	---	---	---	7
---	---	---	---	---	---	30,0	4 500	---	---	8
---	---	---	---	---	---	2,5	500	---	---	9
---	---	---	---	---	---	29,4 ¹⁾	5 870	---	---	10
---	---	---	---	---	---	64,0	9 600	---	---	11
---	---	---	---	---	---	12,0	1 800	---	---	12
---	---	---	---	---	---	24,9	4 978	---	---	13
---	---	---	---	---	---	45,8	9 260	---	---	14
---	---	---	---	---	---	45,4	12 015	---	---	15
---	---	---	---	---	---	---	---	---	---	16
---	---	---	---	---	---	100,0	20 880	---	---	17
---	---	---	---	---	---	156,3	26 889	---	---	18
---	---	---	---	---	---	---	---	---	---	19
---	---	---	---	---	---	---	---	---	---	20
---	---	---	---	---	---	671,4	129 806	3,0	450	

Tabell 4. Mengde og verdi av makrell

Nr. Fylker og herreder	1		2		3		4		5		6		7		8		9		10	
	Makrell										Kveite		Flyndre ¹⁾		Å					
	Kystmakrell					Nordsjømakrell														
	Antall 1000 stk.	Ber. vekt 100 kg. ²⁾	Verdi kr.	Meng. tnr.	Verdi kr.	Meng. 100 kg.	Verdi kr.	Meng. 100 kg.	Verdi kr.	Meng. 100 kg.	Verdi kr.	Meng. 100 kg.	Verdi kr.	Meng. 100 kg.	Verdi kr.	Meng. 100 kg.	Verdi kr.	Meng. 100 kg.	Verdi kr.	Meng. 100 kg.
I. Fylkene.																				
1	Oslo	385,9	1 286	129 355	—	—	—	—	—	—	—	—	—	—	165	35 964	7	—	—	—
2	Østfold	4 562,4	15 208	478 453	—	—	2	400	—	—	—	—	—	—	820	73 725	35	—	—	—
3	Akershus	207,5	692	47 450	—	—	—	—	—	—	—	—	—	—	19	4 050	2	—	—	—
4	Buskerud	209,1	697	27 500	—	—	—	—	—	—	—	—	—	—	23	5 600	—	—	—	—
5	Vestfold	3 403,2	11 344	323 237	—	—	1	150	—	—	—	—	—	—	173	24 975	9	—	—	—
6	Telemark	1 912,8	6 376	257 000	—	—	4	525	—	—	—	—	—	—	538	37 740	15	—	—	—
7	Aust-Agder	992,7	3 309	181 496	—	—	8	1 950	—	—	—	—	—	—	2	220	—	—	—	—
8	Vest-Agder	7 332,0	24 440	1 145 462	—	—	17	2 300	—	—	—	—	—	—	6	620	10	—	—	—
9	Rogaland ⁸⁾	6 677,1	22 257	708 760	60	3 500	415	62 653	—	—	—	—	—	—	205	21 790	25	—	—	—
10	Hordaland	243,9	813	50 745	—	—	105	15 040	—	—	—	—	—	—	21	2 220	23	—	—	—
11	Bergen	1 519,2	5 064	338 166	—	—	—	—	—	—	—	—	—	—	—	—	—	—	—	—
12	Sogn og Fjordane	279,0	930	39 750	—	—	426	56 205	—	—	—	—	—	—	595	64 740	3	—	—	—
13	Møre	553,8	1 846	93 655	—	—	9 079	1 234 302	—	—	—	—	—	—	612	63 810	8	—	—	—
14	Sør-Trøndelag	40,5	135	1 350	—	—	502	59 788	—	—	—	—	—	—	247	19 793	—	—	—	—
15	Nord-Trøndelag	—	—	—	—	—	295	45 140	—	—	—	—	—	—	230	8 268	—	—	—	—
16	Nordland	—	—	—	—	—	8 357	892 568	—	—	—	—	—	—	4 749	258 255	—	—	—	—
17	Troms	—	—	—	—	—	3 314	368 000	—	—	—	—	—	—	12	360	—	—	—	—
18	Finnmark	—	—	—	—	—	4 809	275 207	—	—	—	—	—	—	—	—	—	—	—	—
Riket⁸⁾		28319,1	94 397	3 822 379	60	3 500	27 334	3 014 228	8 417	622 130	1 40	—	—	—	—	—	—	—	—	—
II. Byer og herreder.																				
<i>Oslo</i>		385,9	1 286	129 355	—	—	—	—	—	—	—	—	—	—	165	35 964	7	—	—	—
<i>Østfold fylke.</i>																				
1	Fredrikshald	245,4	818	34 308	—	—	1	250	—	—	—	—	—	—	4	1 000	—	—	—	—
2	Idd	—	—	—	—	—	—	—	—	—	—	—	—	—	—	—	—	—	—	—
3	Berg	—	—	—	—	—	—	—	—	—	—	—	—	—	2	225	11	—	—	—
4	Skjeberg	—	—	—	—	—	—	—	—	—	—	—	—	—	41	8 200	2	—	—	—
5	Hvaler	2 038,2	6 794	168 030	—	—	1	150	—	—	—	—	—	—	45	6 750	1	—	—	—
6	Torsnes	—	—	—	—	—	—	—	—	—	—	—	—	—	1	250	2	—	—	—
7	Fredrikstad	1 228,8	4 096	165 515	—	—	—	—	—	—	—	—	—	4) 690	51 750	5	—	—	—	—
8	Moss	—	—	—	—	—	—	—	—	—	—	—	—	—	—	—	1	—	—	—
9	Kråkerøy	—	—	—	—	—	—	—	—	—	—	—	—	—	15	2 250	6	—	—	—
10	Onsøy	1 050,0	3 500	110 600	—	—	—	—	—	—	—	—	—	—	2	300	—	—	—	—
11	Råde	—	—	—	—	—	—	—	—	—	—	—	—	—	20	3 000	6	—	—	—
12	Rygge	—	—	—	—	—	—	—	—	—	—	—	—	—	—	—	—	—	—	—
13	Jeløy	—	—	—	—	—	—	—	—	—	—	—	—	—	—	—	—	—	—	—
Ialt		4 562,4	15 208	478 453	—	—	2	400	820	73 725	35	—	—	—	—	—	—	—	—	—

¹⁾ Omfatter en rekke i tabell 4 b særskilt opførte arter, deriblandt også lever av fisk med undtagelse. vekt regnes lik $\frac{1}{3}$ kg. ²⁾ 1 hummer fra Vestlandet regnes lik 0,5 kg., fra Sør- og Østlandet lik 0,4 kg. fisket viser sig å være mangelfull; idet opgavene er for små. Det antas at der i 1923 i Troms fylke ble makrell til verdi kr. 72 000 som er tilkommet etter tabellverkets avslutning og ikke kommet med i d

flyndrearter m. v. og fiskets samlede avkastning.

11	12	13	14	15	16	17	18	19	20	21	22	Nr.
År	Uer		Hummer			Reker		Forskjellig ¹⁾		All saltvannsfisk tilsammen. Sum av tabell 2, 3 og 4.		
Verdi kr.	Meng. 100kg.	Verdi kr.	Meng. 100stk.	Ber. vekt. ²⁾ 100kg.	Verdi kr.	Meng. 100kg.	Verdi kr.	Meng. 100kg.	Verdi kr.	Mengde 100 kg.	Verdi kr.	
43 125	—	—	69	27,6	13 830	470	93 900	70	15 176	11 977	1 302 824	1
39 435	—	—	712	284,9	123800	2 115	312125	226	11 555	43 223	2 286 136	2
5 000	—	—	13	5,2	1 400	125	24 770	58	13 850	6 197	253 665	3
—	—	—	3	1,2	450	100	18 000	—	—	2 092	147 180	4
11 100	—	—	896	358,4	87 125	373	59 400	481	24 608	17 124	868 766	5
12 000	—	—	196	78,4	25 590	110	13 500	1 535	28 550	17 077	917 499	6
—	—	—	1 115	446,1	133731	17	1 300	161	5 416	7 603	531 739	7
9 995	—	—	2 047	818,8	233395	40	5 400	544	14 340	55 827	1 851 885	8
21 320	10	600	3 621	1 810,5	428368	1 177	148110	33 428	597 051	1 687 663	13 122 755	9
24 629	45	3 050	791	395,5	92 185	50	7 500	1 312	42 340	280 657	3 471 107	10
—	—	—	—	—	—	—	—	—	—	209 834	1 720 411	11
3 280	51	1 770	511	255,5	64 025	150	19 400	11 445	67 962	187 485	3 960 253	12
5 772	742	46 769	476	238,2	64 646	1 209	154580	32 310	175 995	781 530	12 318 555	13
—	2 307	105416	3	1,5	600	—	—	9 383	54 294	205 913	3 622 733	14
—	1 031	28 076	—	—	—	—	—	4 958	9 476	101 323	1 822 160	15
—	7 958	173203	—	—	—	—	—	92 312	149 902	1 031 751	16 602 951	16
—	1 447	48 345	—	—	—	—	—	6 520	130 496	194 084	2 342 895	17
—	1 105	23 495	—	—	—	—	—	95 481	428 579	868 159	10 363 306	18
175 656	14 696	430724	10 453	4 721,8	1 269 145	5 936	857985	293224	1 769 590	5 709 519	77 506 820	
43 125	—	—	69	27,6	13 830	⁴⁾ 470	93 900	70	15 176	11 977	1 302 824	
500	—	—	1	0,4	150	—	—	3	45	848	40 693	1
—	—	—	—	—	—	—	—	—	—	—	—	2
11 000	—	—	1	0,4	200	—	—	—	—	280	27 855	3
3 000	—	—	—	—	—	—	—	—	—	524	44 450	4
1 250	—	—	550	220,0	96 250	400	54 500	11	1 300	19 568	870 763	5
2 000	—	—	—	—	—	—	—	—	—	61	3 800	6
7 500	—	—	—	—	—	1 000	150000	—	—	11 709	681 045	7
2 085	—	—	40	16,0	10 000	15	2 625	132	6 065	2 099	165 775	8
6 000	—	—	4	1,6	600	—	—	30	600	564	32 250	9
100	—	—	100	40,0	15 000	700	105000	7	245	6 935	367 595	10
6 000	—	—	15	6,0	1 500	—	—	—	—	536	39 000	11
—	—	—	1	0,5	100	—	—	21	2 100	72	10 710	12
—	—	—	—	—	—	—	—	22	1 200	27	2 200	13
39 435	—	—	712	284,9	123800	2 115	312125	226	11 555	43 223	2 286 136	

¹⁾ verdien av lever, av skrei og loddetorsk, da denne inngår i fiskens verdi. ²⁾ Kystmakrellens gj.snittlige Smørflyndre. ³⁾ Opgitt 28 750 stk. ⁴⁾ Opgitt 93 900 liter. ⁵⁾ = gullflyndre, kongeflyndre. Statistikken over flyndre-
sket ca. 30—40 000 kg. og i Finnmark fylke ca. 162 500 kg. ⁶⁾ Hertil kommer dessuten 240 000 kg. kyst-
mløte utbytte.

Tabell 4 (forts.). Mengde og verdi av makrell

Nr.	Hvor ilandbragt	1	2	3	4	5	6	7	8	9	10
		Makrell					Kveite		Flyndre		Å
		Kystmakrell			Nordsjømakrell		Meng. 100 kg.	Verdi kr.	Meng. 100 kg.	Verdi kr.	Meng. 100 kg.
Ber. ant. 1000 stk.	Mengde 100 kg.	Verdi kr.	Meng. tnr.	Verdi kr.							
<i>Akershus fylke.</i>											
1	Drøbak	30,0	100	6 000	—	—	—	—	2	500	—
2	Vestby	10,5	35	3 150	—	—	—	—	—	—	—
3	Son	15,0	50	4 500	—	—	—	—	—	—	—
4	Ås	12,0	40	3 000	—	—	—	—	—	—	—
5	Frogn	—	—	—	—	—	—	—	—	—	—
6	Nesodden	30,0	100	12 000	—	—	—	—	1	250	—
7	Nordstrand sogn	—	—	—	—	—	—	—	10	1 500	—
8	Ullern sogn	—	—	—	—	—	—	—	—	—	—
9	Bærum	110,0	367	18 800	—	—	—	—	6	1 800	2
10	Asker	—	—	—	—	—	—	—	—	—	—
	Ialt	207,3	692	47 450	—	—	—	—	19	4 050	2
<i>Buskerud fylke.</i>											
1	Drammen	5,1	17	1 700	—	—	—	—	—	—	—
2	Lier	—	—	—	—	—	—	—	—	—	—
3	Røyken	24,0	80	4 800	—	—	—	—	3	600	—
4	Hurum	180,0	600	21 000	—	—	—	—	20	5 000	—
	Ialt	209,1	697	27 500	—	—	—	—	23	5 600	—
<i>Vestfold fylke.</i>											
1	Tønsberg	—	—	—	—	—	—	—	—	—	—
2	Horten	450,0	1 500	59 708	—	—	—	—	20	4 000	—
3	Holmestrand	—	—	—	—	—	—	—	10	2 500	—
4	Svelvik	—	—	—	—	—	—	—	—	—	—
5	Åsgårdstrand	—	—	—	—	—	—	—	—	—	—
6	Strømm	—	—	—	—	—	—	—	—	—	—
7	Skoger	—	—	—	—	—	—	—	—	—	—
8	Sande	—	—	—	—	—	—	—	—	—	—
9	Botne	—	—	—	—	—	—	—	—	—	—
10	Våle	—	—	—	—	—	—	—	—	—	—
11	Borre	—	—	—	—	—	—	—	—	—	—
12	Stokke	—	—	—	—	—	—	—	1	100	—
13	Sem	—	—	—	—	—	—	1	150	2 250	—
14	Nøtterøy	—	—	—	—	—	—	—	1	125	—
15	Tjøme	1 353,3	4 511	115 134	—	—	—	—	20	4 000	—
16	Larvik	—	—	—	—	—	—	—	—	—	—
17	Sandefjord	—	—	—	—	—	—	—	—	—	—
18	Sandeherad	—	—	—	—	—	—	—	24	3 600	—
19	Tjølling	—	—	—	—	—	—	—	2	400	—
20	Fredriksvern	825,9	2 753	83 095	—	—	—	—	80	8 000	—
21	Brunlanes	774,0	2 580	65 300	—	—	—	—	—	—	—
	Ialt	3 403,2	11 344	323 237	—	—	1	150	173	24 975	—

1) Mengden anslått av utg.

lyndrearter m. v. og fiskets samlede avkastning.

11	12	13	14	15	16	17	18	19	20	21	22	Nr.
År	Øer		Hummer			Reker		Forskjellig ¹⁾		All saltvannsfisk tilsammen. Sum av tabell 2, 3 og 4.		
Verdi kr.	Meng. 100 kg.	Verdi kr.	Meng. 100stk.	Ber. vekt. ²⁾ 100 kg.	Verdi kr.	Meng. 100 kg.	Verdi kr.	Meng. 100 kg.	Verdi kr.	Mengde 100 kg.	Verdi kr.	
—	—	—	2	0,8	300	3	510	—	—	419	26 520	1
—	—	—	—	—	—	8	1 600	—	—	170	7 620	2
—	—	—	—	—	—	27	5 400	—	—	186	12 350	3
—	—	—	—	—	—	—	—	—	—	210	11 700	4
—	—	—	—	—	—	—	—	—	—	2	900	5
—	—	—	1	0,4	100	7	1 200	5	350	910	58 690	6
—	—	—	—	—	—	—	—	—	—	28	3 660	7
—	—	—	—	—	—	—	—	—	—	7	1 425	8
5 000	—	—	10	4,0	1 000	—	—	53	13 500	1 483	52 700	9
—	—	—	—	—	—	80	16 000	—	—	2 782	78 100	10
5 000	—	—	13	5,2	1 400	125	24 770	58	13 850	6 197	253 665	
—	—	—	—	—	—	—	—	—	—	47	16 700	1
—	—	—	—	—	—	—	—	—	—	6	3 660	2
—	—	—	3	1,2	450	80	16 000	—	—	394	41 820	3
—	—	—	—	—	—	20	2 000	—	—	1 645	85 000	4
—	—	—	3	1,2	450	100	18 000	—	—	2 092	147 180	
—	—	—	—	—	—	—	—	—	—	—	—	1
1 500	—	—	5	2,0	750	30	4 500	15	790	1 889	82 948	2
—	—	—	—	—	—	40	6 000	—	—	184	28 140	3
—	—	—	—	—	—	—	—	—	—	—	—	4
—	—	—	—	—	—	—	—	—	—	—	—	5
—	—	—	—	—	—	—	—	7	318	7	341	6
—	—	—	—	—	—	—	—	—	—	20	8 000	7
—	—	—	—	—	—	—	—	—	—	184	25 700	8
—	—	—	—	—	—	—	—	—	—	2	600	9
—	—	—	—	—	—	—	—	—	—	11	1 592	10
—	—	—	—	—	—	—	—	—	—	7	2 936	11
100	—	—	—	—	—	—	—	—	—	125	12 180	12
2 000	—	—	20	8,0	3 000	—	—	14	1 820	340	22 052	13
750	—	—	30	12,0	3 000	—	—	41	2 100	292	21 775	14
300	—	—	500	200,0	40 000	150	30 000	—	—	5 378	228 884	15
—	—	—	—	—	—	70	8 400	63	2 700	363	25 600	16
—	—	—	30	12,0	4 000	18	3 000	10	400	290	18 050	17
450	—	—	46	18,4	6 825	—	—	17	1 180	395	33 573	18
6 000	—	—	25	10,0	3 750	—	—	24	1 300	195	25 080	19
—	—	—	150	60,0	15 000	40	5 000	240	12 000	4 003	197 995	20
—	—	—	90	36,0	10 800	25	2 500	50 ¹⁾	2 000	3 439	133 320	21
11 100	—	—	896	358,4	87 125	373	59 400	481	24 608	17 124	868 766	

Tabell 4 (forts.). Mengde og verdi av makrell,

Nr.	Hvor ilandbragt	1	2	3	4	5	6	7	8	9	10
		Makrell									
		Kystmakrell			Nordsjømakrell		Kveite		Flyndre		Ål
		Ber. ant. 1000 stk.	Mengde 100 kg.	Verdi kr.	Meng. tnr.	Verdi kr.	Meng. 100 kg.	Verdi kr.	Meng. 100 kg.	Verdi kr.	Meng. 100 kg.
<i>Telemark fylke.</i>											
1	Kragerø	5)	5)	5)	—	—	—	—	—	—	—
2	Brevik	—	—	—	—	—	—	—	—	—	—
3	Langesund	985,8	3 286	164 300	—	—	4	525	538	37 740	—
4	Sannidal	18,0	60	1 800	—	—	—	—	—	—	—
5	Skåtøy	⁶⁾ 909,0	3 030 ⁶⁾	⁶⁾ 90 900	—	—	—	—	—	—	150
6	Bamble	—	—	—	—	—	—	—	—	—	—
7	Eidanger	—	—	—	—	—	—	—	—	—	—
	Ialt	1 912,8	6 376	257 000	—	—	4	525	538	37 740	150
<i>Aust-Agder fylke.</i>											
1	Grimstad	274,8	916	60 348	—	—	5	1 500	—	—	—
2	Tvedestrand	—	—	—	—	—	—	—	—	—	—
3	Arendal	420,9	1 403	77 260	—	—	—	—	—	—	—
4	Risør	181,5	605	27 672	—	—	3	450	2	220	—
5	Søndeled	—	—	—	—	—	—	—	—	—	—
6	Lillesand ²⁾	115,5	385	16 216	—	—	—	—	—	—	—
7	Flosta	—	—	—	—	—	—	—	—	—	—
8	Dyvåg	—	—	—	—	—	—	—	—	—	—
9	Holt	—	—	—	—	—	—	—	—	—	—
10	Stokken	—	—	—	—	—	—	—	—	—	—
11	Tromøy	—	—	—	—	—	—	—	—	—	—
12	His	—	—	—	—	—	—	—	—	—	—
13	Øyestad	—	—	—	—	—	—	—	—	—	—
14	Fjære	—	—	—	—	—	—	—	—	—	—
15	Landvik	—	—	—	—	—	—	—	—	—	—
16	Eide	—	—	—	—	—	—	—	—	—	—
17	Vestre Moland ³⁾	—	—	—	—	—	—	—	—	—	—
18	Høvåg	—	—	—	—	—	—	—	—	—	—
	Ialt	992,7	3 309	181 496	—	—	8	1 950	2	220	—
<i>Vest-Agder fylke.</i>											
1	Kristiansand	6 412,8	21 376	1 065 007	—	—	—	—	—	—	40
2	Mandal	—	—	—	—	—	—	—	—	—	—
3	Tveit	—	—	—	—	—	—	—	—	—	—
4	Oddernes	—	—	—	—	—	—	—	—	—	—
5	Randesund	—	—	—	—	—	—	—	—	—	—
6	Søgne	—	—	—	—	—	—	—	—	—	40
7	Halse og Harkmark	—	—	—	—	—	—	—	—	—	—
8	Sør-Audnedal	—	—	—	—	—	—	—	—	—	5
9	Spangereid	—	—	—	—	—	—	—	—	—	—
10	Flekkefjord	360,0	1 200	29 845	—	—	—	—	—	—	—
11	Farsund	123,0	410	9 200	—	—	—	—	5	500	15
12	Lista	—	—	—	—	—	2	300	1	120	—
13	Herad	—	—	—	—	—	—	—	—	—	—
14	Spind	—	—	—	—	—	—	—	—	—	—
15	Austad	—	—	—	—	—	10	1 300	—	—	3
16	Lyngdal	—	—	—	—	—	—	—	—	—	—

¹⁾ Mengde under 100 stk. ²⁾ Lillesand (makrell undtatt) innbefattet i opgaven for Vestre Moland.

⁶⁾ Kragerø innbefattet.

flyndrearter m. v. og fiskels samlede avkastning.

11	12	13	14	15	16	17	18	19	20	21	22	Nr.
År	Øer		Hummer			Reker		Forskjellig		All saltvannsfisk tilsammen. Sum av tabell 2, 3 og 4.		
Verdi kr.	Meng. 100 kg.	Verdi kr.	Meng. 100stk.	Ber. vekt. 100 kg.	Verdi kr.	Meng. 100 kg.	Verdi kr.	Meng. 100 kg.	Verdi kr.	Mengde 100 kg.	Verdi kr.	
—	—	—	30	12,0	3 000	—	—	10	1 000	500	34 100	1
—	—	—	—	—	—	—	—	—	—	—	—	2
—	—	—	46	18,4	4 590	100	12 000	1 425	25 550	7 805	383 024	3
12 000	—	—	120	48,0	18 000	10	1 500	100	2 000	165	7 200	4
—	—	—	—	—	—	—	—	—	—	8 607	493 175	5
—	—	—	—	—	—	—	—	—	—	—	—	6
12 000	—	—	196	78,4	25 590	110	13 500	1 535	28 550	17 077	917 499	7
—	—	—	60	24,0	6 000	10	600	38	2 950	1 136	86 248	1
—	—	—	1)	0,1	45	—	—	1	100	13	1 585	2
—	—	—	112	44,8	12 968	—	—	—	—	2 112	134 873	3
—	—	—	113	45,2	13 560	74)	700	91	1 206	1 790	96 216	4
—	—	—	—	—	—	—	—	—	—	36	4 450	5
—	—	—	—	—	—	—	—	—	—	385	16 216	6
—	—	—	130	52,0	16 250	—	—	—	—	279	35 000	7
—	—	—	175	70,0	21 875	—	—	—	—	324	41 877	8
—	—	—	2	0,8	150	—	—	—	—	31	2 550	9
—	—	—	—	—	—	—	—	—	—	14	1 255	10
—	—	—	3	1,2	403	—	—	—	—	32	2 362	11
—	—	—	2	0,8	180	—	—	—	—	4	487	12
—	—	—	1	0,4	100	—	—	—	—	1	200	13
—	—	—	70	28,0	7 000	—	—	—	—	159	16 860	14
—	—	—	75	30,0	7 500	—	—	—	—	141	16 650	15
—	—	—	132	52,8	13 200	—	—	13	350	628	20 150	16
—	—	—	80	32,0	10 500	—	—	2	60	96	14 560	17
—	—	—	160	64,0	24 000	—	—	16	750	422	40 200	18
—	—	—	1 115	446,1	133 731	17	1 300	161	5 416	7 603	531 739	
4 000	—	—	4	1,6	400	20	3 000	1	40	22 205	1 096 247	1
—	—	—	—	—	—	—	—	63	2 450	129	7 860	2
—	—	—	—	—	—	—	—	—	—	22	6 058	3
—	—	—	100	40,0	10 000	—	—	23	1 025	403	37 493	4
—	—	—	80	32,0	8 000	—	—	5	300	362	35 698	5
4 000	—	—	314	125,6	31 350	—	—	—	—	1 028	52 690	6
—	—	—	250	100,0	30 000	—	—	100	2 000	270	56 375	7
500	—	—	200	80,0	30 000	—	—	105	2 600	545	51 420	8
—	—	—	320	128,0	32 000	20	2 400	—	—	924	67 746	9
—	—	—	—	—	—	—	—	1	30	10 797	74 950	10
1 125	—	—	200	80,0	20 000	—	—	27	900	2 983	70 190	11
—	—	—	60	24,0	6 000	—	—	90	1 000	379	32 930	12
—	—	—	8	3,2	900	—	—	—	—	19	1 480	13
—	—	—	90	36,0	9 000	—	—	—	—	194	13 550	14
255	—	—	228	91,2	32 500	—	—	—	—	284	45 292	15
—	—	—	—	—	—	—	—	—	—	11	3 257	16

) Lillesand innbefattet. 4) Mengden anslått av utg. 5) Kystmakrell innbefattet i opgaven fra Skåtøy.

Tabell 4 (forts.). Mengde og verdi av makrell

Nr.	Hvor ilandbragt	1	2	3	4	5	6	7	8	9	10	
		Makrell						Kveite		Flyndre		Ø Ål
		Kystmakrell			Nordsjø- makrell							
		Ber. ant. 1000 stk.	Mengde 100 kg.	Verdi kr.	Meng. tnr.	Verdi kr.	Meng. 100 kg.	Verdi kr.	Meng. 100 kg.	Verdi kr.	Meng. 100 kg.	
17	Feda	—	—	—	—	—	—	—	—	—	2	
18	Kvinesdal	—	—	—	—	—	—	—	—	—	—	
19	Hidra	436,2	1 454	41 410	—	—	—	—	—	—	—	
20	Nes	—	—	—	—	—	5	700	—	—	—	
	Ialt	7 332,0	24 440	1 145 462	—	—	17	2 300	6	620	105	
	<i>Rogaland fylke.</i>											
1	Stavanger	2 079,9	6 933	263 285	—	—	60	10 500	40	5 200	100	
2	Sandnes	—	—	—	—	—	—	—	—	—	—	
3	Egersund by	419,1	1 397	48 895	—	—	15	1 950	—	—	120	
4	Eigersund herred	133,2	444	15 540	—	—	17	2 210	10	1 000	4	
5	Ogna	176,4	588	17 640	—	—	4	480	11	990	—	
6	Sokndal by og herred	—	—	—	—	—	—	—	—	—	—	
7	Lund	—	—	—	—	—	—	—	—	—	—	
8	Nærbo	—	—	—	—	—	—	—	—	—	—	
9	Varhaug	—	—	—	—	—	3	375	—	—	—	
10	Klepp	—	—	—	—	—	—	—	—	—	—	
11	Høyland	—	—	—	—	—	—	—	—	—	3	
12	Håland	—	—	—	—	—	—	—	—	—	—	
13	Hetland	—	—	—	—	—	—	—	—	—	—	
14	Randaberg	—	—	—	—	—	—	—	—	—	—	
15	Haugesund	2 602,5	8 675	244 400	60	3 500	30	3 600	—	—	—	
16	Kopervik	—	—	—	—	—	—	—	—	—	—	
17	Skudeneshavn	—	—	—	—	—	80	12 000	10	1 000	—	
18	Høle	—	—	—	—	—	—	—	—	—	—	
19	Forsand	—	—	—	—	—	—	—	—	—	—	
20	Strand	—	—	—	—	—	10	2 000	—	—	—	
21	Finnøy	—	—	—	—	—	—	—	—	—	—	
22	Rennesøy	—	—	—	—	—	—	—	—	—	—	
23	Mosterøy	—	—	—	—	—	—	—	—	—	5	
24	Kvitingsøy	—	—	—	—	—	—	—	—	—	—	
25	Vikedal	—	—	—	—	—	—	—	—	—	—	
26	Sandeid	—	—	—	—	—	—	—	—	—	—	
27	Imslund	—	—	—	—	—	—	—	—	—	—	
28	Nedstrand	—	—	—	—	—	—	—	—	—	—	
29	Sjernerøy	—	—	—	—	—	—	—	—	—	—	
30	Fister	—	—	—	—	—	—	—	—	—	—	
31	Årdal	—	—	—	—	—	—	—	—	—	—	
32	Hjelmeland	—	—	—	—	—	—	—	—	—	—	
33	Jelsa	—	—	—	—	—	1	163	—	—	—	
34	Ernfjord	—	—	—	—	—	—	—	—	—	—	
35	Sand	—	—	—	—	—	—	—	—	—	—	
36	Sauda	—	—	—	—	—	—	—	—	—	—	
37	Suldal	—	—	—	—	—	—	—	—	—	—	
38	Åkra	558,0	1 860	55 800	—	—	100	15 000	100	10 000	20	
39	Skudenes	480,0	1 600 ²⁾	48 000	—	—	40	6 000	30	3 000	—	
40	Stangaland	—	—	—	—	—	—	—	—	—	—	
41	Avaldsnes	—	—	—	—	—	—	—	—	—	—	
42	Torvastad	—	—	—	—	—	30	4 500	2	300	—	
43	Skåre	228,0	760	15 200	—	—	25	3 875	2	300	—	
44	Tysvær	—	—	—	—	—	—	—	—	—	—	

1) Mengde og verdi ikke medregnet i det samlede utbytte. 2) Hertil kommer dessuten 240 000 kg med i det samlede utbytte.

yndrearter m. v. og fiskets samlede avkastning.

11	12	13	14	15	16	17	18	19	20	21	22	Nr.
År	Øer		Hummer			Reker		Forskjellig		All saltvannslisk tilsammen. Sum av tabell 2, 3 og 4.		
Verdi kr.	Meng. 100 kg.	Verdi kr.	Meng. 100stk.	Ber. vekt. 100 kg.	Verdi kr.	Meng. 100 kg	Verdi kr.	Meng. 100 kg.	Verdi kr.	Mengde 100 kg.	Verdi kr.	
115	—	—	2	0,8	200	—	—	1	35	1 858	9 345	17
—	—	—	—	—	—	—	—	—	—	—	—	18
—	—	—	166	66,4	19 920	—	—	85	2 550	12 395	141 569	19
—	—	—	25	10,0	3 125	—	—	43	1 410	1 019	47 735	20
9 995	—	—	2 047	818,8	233 395	40	5 400	544	14 340	55 827	1 851 885	
9 980	—	—	1) 1 580	1) 790,0	197500 1)	997	129610	20 041	353 949	217 086	4 205 149	1
—	—	—	—	—	—	—	—	—	—	409	17 668	2
8 400	—	—	17	8,5	2 210	—	—	100	—	93 270	457 942	3
280	—	—	300	150,0	37 500	—	—	22	750	50 202	308 968	4
—	—	—	165	82,5	20 625	—	—	929	15 704	3 350	110 929	5
—	—	—	120	60,0	24 000	—	—	60	1 200	3 387	63 808	6
—	—	—	—	—	—	—	—	—	—	—	—	7
—	—	—	136	68,0	15 000	—	—	1 220	22 080	3 498	67 490	8
—	—	—	151	75,5	18 418	—	—	595	11 135	868	34 648	9
—	—	—	73	36,5	6 500	—	—	8 006	136 996	8 062	149 998	10
210	—	—	2	1,0	400	—	—	161	6 550	572	20 480	11
—	—	—	400	200,0	32 000	—	—	26	1 400	8 993	76 542	12
—	—	—	1	0,5	100	—	—	40	2 400	2 154	20 369	13
—	—	—	21	10,5	2 100	—	—	16	930	617	9 905	14
—	10	600	950	475,0	123500	50	5 000	100	—	852 054	4 302 390	15
—	—	—	43	21,5	6 450	—	—	230	500	28 620	428 445	16
—	—	—	53	26,5	5 565	—	—	165	4 800	47 704	304 210	17
—	—	—	—	—	—	—	—	—	—	509	15 157	18
—	—	—	—	—	—	—	—	2	240	1 657	42 393	19
—	—	—	3	1,5	450	80	8 000	—	—	268	25 740	20
—	—	—	20	10,0	3 000	50	5 500	40	1 600	103	11 025	21
—	—	—	18	9,0	1 980	—	—	25	1 532	518	10 499	22
450	—	—	70	35,0	7 000	—	—	33	1 625	1 555	25 070	23
—	—	—	200	100,0	24 000	—	—	—	—	19 665	113 925	24
—	—	—	—	—	—	—	—	—	—	—	—	25
—	—	—	—	—	—	—	—	—	—	16	480	26
—	—	—	—	—	—	—	—	—	—	—	—	27
—	—	—	6	3,0	600	—	—	—	—	28 495	119 990	28
—	—	—	10	5,0	1 000	—	—	—	—	5	1 000	29
—	—	—	2	1,0	200	—	—	—	—	33	4 180	30
—	—	—	—	—	—	—	—	10	500	974	21 550	31
—	—	—	2	1,0	200	—	—	—	—	39	5 750	32
—	—	—	8	4,0	1 120	—	—	—	—	1 609	71 208	33
—	—	—	—	—	—	—	—	—	—	650	20 375	34
—	—	—	—	—	—	—	—	—	—	32	10 565	35
—	—	—	—	—	—	—	—	—	—	—	—	36
—	—	—	—	—	—	—	—	—	—	5	1 502	37
1 600	—	—	130	65,0	13 650	—	—	760	10 000	97 838	769 490	38
—	—	—	230	115,0	24 150	—	—	540	11 200	14 916	295 575	39
—	—	—	—	—	—	—	—	—	—	4 788	20 500	40
—	—	—	—	—	—	—	—	—	—	4 062	21 050	41
—	—	—	180	90,0	19 800	—	—	80	1 200	135 575	605 670	42
—	—	—	200	100,0	22 000	—	—	20	600	30 020	178 700	43
—	—	—	20	10,0	3 600	—	—	100	6 000	1 666	30 010	44

ystmakrell (notmakrell) til verdi kr. 72 000 som er tilkommet efter tabellverkets avslutning og ikke kommet

Tabell 4 (forts.). Mengde og verdi av makrell.

Nr.	Hvor ilandbragt	1	2	3	4	5	6	7	8	9	10
		Makrell					Kveite		Flyndre		Åt
		Ber. ant. 1000 stk.	Mengde 100 kg.	Verdi kr.	Meng. tnr.	Verdi kr.	Meng. 100 kg.	Verdi kr.	Meng. 100 kg.	Verdi kr.	Meng. 100 kg.
45	Bokn	—	—	—	—	—	—	—	—	—	5
46	Skjold	—	—	—	—	—	—	—	—	—	—
47	Vats	—	—	—	—	—	—	—	—	—	—
	Ialt	6 677,1	22 257	708 760	60	3 500	415	62 653	205	21 790	257
	<i>Hordaland fylke.</i>										
1	Varaldsøy	—	—	—	—	—	—	—	—	—	—
2	Strandebarm	—	—	—	—	—	—	—	—	—	—
3	Kvinnherad	—	—	—	—	—	—	—	—	—	—
4	Skånevik	12,0	40	1 200	—	—	—	—	—	—	—
5	Etne	—	—	—	—	—	—	—	—	—	—
6	Fjelberg	30,0	100	6 000	—	—	3	450	—	—	3
7	Ølen	15,0	50	2 000	—	—	—	—	—	—	—
8	Vikebygd	—	—	—	—	—	—	—	—	—	—
9	Sveio	—	—	—	—	—	—	—	—	—	—
10	Valestrand	—	—	—	—	—	—	—	—	—	—
11	Moster	6,0	20	1 400	—	—	—	—	—	—	6
12	Bømlo	4,5	15	1 050	—	—	—	—	—	—	4
13	Bremnes	15,0	50	3 500	—	—	8	1 000 ²⁾	—	—	5
14	Stord	—	—	—	—	—	—	—	—	—	—
15	Fitjar	9,0	30 ³⁾	1 500	—	—	—	—	—	—	—
16	Tysnes	—	—	—	—	—	—	—	—	—	1
17	Fusa	—	—	—	—	—	—	—	—	—	—
18	Strandvik	—	—	—	—	—	10	1 000	—	—	—
19	Os	—	—	—	—	—	—	—	—	—	—
20	Samnanger	—	—	—	—	—	—	—	—	—	—
21	Fana	6,0	20	845	—	—	—	—	—	—	—
22	Austevoll	24,0	80	5 600	—	—	15	2 250	5	500	—
23	Sund	30,0	100	7 000	—	—	15	2 250	10	1 000	3
24	Fjell	15,0	50	4 000	—	—	—	—	—	—	—
25	Askøy	—	—	—	—	—	—	—	—	—	—
26	Haus	—	—	—	—	—	—	—	—	—	—
27	Bruvik	—	—	—	—	—	—	—	—	—	—
28	Hosanger	—	—	—	—	—	—	—	—	—	—
29	Modalen	—	—	—	—	—	—	—	—	—	—
30	Hamre	—	—	—	—	—	—	—	—	—	1)
31	Åsane	—	—	—	—	—	—	—	—	—	—
32	Alversund	—	—	—	—	—	—	—	—	—	10
33	Herdla	60,0	200	12 000	—	—	50	7 500	—	—	25
34	Manger	5,4	18	1 250	—	—	—	—	—	—	—
35	Hjelme	12,0	40	3 400	—	—	—	—	—	—	—
36	Lindås	—	—	—	—	—	—	—	—	—	120
37	Austrheim	—	—	—	—	—	3	390	6	720	60
38	Masfjorden	—	—	—	—	—	1	200	—	—	—
39	Ullensvang	—	—	—	—	—	—	—	—	—	—
40	Kinsarvik	—	—	—	—	—	—	—	—	—	—
41	Eidfjord	—	—	—	—	—	—	—	—	—	—
42	Ulvik	—	—	—	—	—	—	—	—	—	—
43	Granvin	—	—	—	—	—	—	—	—	—	—
44	Kvam	—	—	—	—	—	—	—	—	—	—
45	Jondal	—	—	—	—	—	—	—	—	—	—
46	Evanger	—	—	—	—	—	—	—	—	—	—
	Ialt	243,9	813	50 745	—	—	105	15 040	21	2 220	237

1) Mengden under 100 kg. 2) Verdien anslått av utg. 3) Mengden anslått av utg.

ndrearer m. v. og fiskets samlede avkastning.

11	12	13	14	15	16	17	18	19	20	21	22	Nr.
År	Øer		Hummer			Reker		Forskjellig		All saltvannsfisk tilsammen. Sum av tabell 2, 3 og 4.		
Verdi kr.	Meng. 100 kg.	Verdi kr.	Meng. 100stk.	Ber. vekt. 100 kg.	Verdi kr.	Meng. 100 kg.	Verdi kr.	Meng. 100 kg.	Verdi kr.	Mengde 100 kg.	Verdi kr.	
400	—	—	90	45,0	11 250	—	—	100	4 000	21 243	111 570	45
—	—	—	—	—	—	—	—	7	160	544	9 915	46
—	—	—	—	—	—	—	—	—	—	32	925	47
21 320	10	600	3 621	1 810,5	428368	1 177	148110	33 428	597 051	1 687 663	13 122 755	
—	—	—	—	—	—	—	—	—	—	250	10 000	1
—	—	—	—	—	—	—	—	—	—	8	2 500	2
—	—	—	3	1,5	330	—	—	—	—	14 589	225 630	3
—	—	—	5	2,5	1 000	—	—	—	—	5 572	218 600	4
—	—	—	—	—	—	20	3 000	—	—	1 175	54 330	5
270	—	—	18	9,0	2 160	—	—	—	—	4 115	93 880	6
—	—	—	5	2,5	600	—	—	—	—	112	5 600	7
—	—	—	10	5,0	1 400	—	—	—	—	395	14 000	8
—	—	—	50	25,0	7 000	—	—	30	1 200	12 359	80 800	9
—	—	—	—	—	—	—	—	—	—	3 611	24 645	10
540	—	—	10	5,0	1 150	—	—	40	1 200	371	8 490	11
360	5	250	50	25,0	5 750	—	—	35	1 050	37 282	232 095	12
450	30	1 500 ²⁾	200	100,0	23 000	—	—	200	6 000	43 514	265 900	13
—	—	—	25	12,5	2 500	—	—	75	3 000	20 587	106 925	14
—	—	—	90	45,0	9 100	—	—	100	2 500	13 212	102 650	15
75	—	—	15	7,5	1 275	—	—	—	—	1 559	24 750	16
—	—	—	20	10,0	2 000	—	—	5	150	155	4 750	17
—	—	—	25	12,5	2 500	—	—	25	750	8 471	87 380	18
—	—	—	—	—	—	—	—	—	—	22	8 620	19
—	—	—	—	—	—	—	—	—	—	2	600	20
—	—	—	10	5,0	2 000	—	—	2	120	116	11 865	21
—	—	—	80	40,0	8 000	—	—	105	2 050	19 330	221 600	22
150	—	—	70	35,0	7 000	—	—	160	3 600	8 058	166 100	23
—	—	—	30	15,0	3 000	—	—	30	1 200	12 896	155 395	24
—	—	—	—	—	—	—	—	25	1 250	1 114	78 200	25
—	—	—	—	—	—	—	—	—	—	5	1 606	26
—	—	—	—	—	—	—	—	—	—	988	106 065	27
—	—	—	—	—	—	—	—	25	2 500	1 573	80 500	28
—	—	—	—	—	—	—	—	—	—	—	—	29
24	—	—	—	—	—	—	—	—	—	333	19 454	30
—	—	—	—	—	—	—	—	—	—	7	2 170	31
600	—	—	—	—	—	30	4 500	25	2 500	1 077	33 200	32
2 000	—	—	20	10,0	2 800	—	—	320	9 550	14 608	273 144	33
—	—	—	12	6,0	3 000	—	—	20	1 500	335	26 600	34
—	—	—	30	15,0	5 000	—	—	10	500	8 452	102 660	35
13 440	—	—	1	0,5	120	—	—	—	—	126	14 440	36
6 720	10	1 300	12	6,0	1 500	—	—	80	1 720	13 758	129 265	37
—	—	—	—	—	—	—	—	—	—	303	6 800	38
—	—	—	—	—	—	—	—	—	—	25	1 875	39
—	—	—	—	—	—	—	—	—	—	31	5 950	40
—	—	—	—	—	—	—	—	—	—	10 010	143 500	41
—	—	—	—	—	—	—	—	—	—	20 000	280 000	42
—	—	—	—	—	—	—	—	—	—	9	3 508	43
—	—	—	—	—	—	—	—	—	—	90	26 600	44
—	—	—	—	—	—	—	—	—	—	47	6 643	45
—	—	—	—	—	—	—	—	—	—	5	1 822	46
24 629	45	3 050	791	395,5	92 185	50	7 500	1 312	42 340	280 657	3 471 107	

Tabell 4 (forts.). Mengde og verdi av makrell

Nr.	Hvor ilandbragt	1	2	3	4	5	6	7	8	9	10
		Makrell					Kveite		Flyndre		Ål
		Kystmakrell			Nordsjømakrell						
		Ber. ant. 1000 stk.	Mengde 100 kg.	Verdi kr.	Meng. tnr.	Verdi kr.	Meng. 100 kg.	Verdi kr.	Meng. 100 kg.	Verdi kr.	Meng. 100 kg.
	<i>Bergen</i> ⁵⁾	1519,2 ³⁾	5 064 ³⁾	338 166 ³⁾	—	—	—	—	—	—	—
	<i>Sogn og Fjordane fylke.</i>										
1	Luster	—	—	—	—	—	—	—	1	80	—
2	Hafslo	—	—	—	—	—	—	—	—	—	—
3	Årdal	—	—	—	—	—	1	60	—	—	—
4	Lærdal	—	—	—	—	—	—	—	—	—	—
5	Sogndal	—	—	—	—	—	—	—	—	—	—
6	Aurland	—	—	—	—	—	—	—	—	—	—
7	Leikanger	—	—	—	—	—	2	400	—	—	3
8	Balestrand	—	—	—	—	—	—	—	—	—	1
9	Vik	—	—	—	—	—	—	—	—	—	—
10	Kyrkjebø	—	—	—	—	—	—	—	—	—	—
11	Lavik	—	—	—	—	—	—	—	—	—	—
12	Brekke	—	—	—	—	—	—	—	—	—	—
13	Gulen	240,0 ²⁾	800 ²⁾	36 000 ²⁾	—	—	5	450	—	—	—
14	Solund (Sulen) 1)	1)	1)	1)	—	—	33	4 620	20	2 000	—
15	Hyllestad	—	—	—	—	—	—	—	—	—	—
16	Askvoll	9,0	30	750	—	—	60	8 400	120	12 000	10
17	Fjaler	—	—	—	—	—	—	—	—	—	—
18	Gaular	—	—	—	—	—	—	—	—	—	—
19	Førde	—	—	—	—	—	—	—	—	—	—
20	Naustdal	—	—	—	—	—	—	—	—	—	—
21	Vevring	—	—	—	—	—	—	—	—	—	—
22	Kinn og Florø	15,0	50	2 000	—	—	80	12 000	200	20 000	10
23	Bremanger	—	—	—	—	—	65	8 125	124	11 160	12
24	Selje	—	—	—	—	—	60	6 900	—	—	—
25	Sør-Vågsøy	—	—	—	—	—	90	11 250	120	18 000	—
26	Nord-Vågsøy	—	—	—	—	—	20	2 500	10	1 500	—
27	Davik	15,0	50	1 000	—	—	10	1 500	—	—	2
28	Eid	—	—	—	—	—	—	—	—	—	—
29	Gloppen	—	—	—	—	—	—	—	—	—	—
30	Innvik ⁴⁾	—	—	—	—	—	—	—	—	—	—
31	Stryn	—	—	—	—	—	—	—	—	—	—
	Ialt	279,0	930	39 750	—	—	426	56 205	595	64 740	38
	<i>Møre fylke.</i>										
1	Ålesund	178,5	595	20 825	—	—	7 000	1 022 000	200	18 000	52
2	Vanylven	—	—	—	—	—	—	—	—	—	—
3	Søvde	—	—	—	—	—	—	—	—	—	—
4	Sande	6,0	20	1 200	—	—	150	15 000	—	—	—
5	Rovde	2,4	8	480	—	—	4	400	—	—	—
6	Herøy S.	300,0	1 000	60 000	—	—	240	24 000	—	—	—
7	Ulstein	—	—	—	—	—	—	—	—	—	4
8	Hareid	—	—	—	—	—	30	4 500	—	—	5
9	Vartdal	—	—	—	—	—	—	—	—	—	—

1) Kystmakrell innbefattet i opgaven for Gulen. 2) Sulen innbefattet. 3) Medtatt i det samlede utbytte mangler med undtagelse av kystmakrell. 4) 40 stk.

Lydrearter m. v. og fiskets samlede avkastning.

11	12	13	14	15	16	17	18	19	20	21	22	Nr.
År	Øer		Hummer			Reker		Forskjellig		All saltvannsfisk tilsammen. Sum av tabell 2, 3 og 4.		
Verdi kr.	Meng. 100 kg.	Verdi kr.	Meng. 100stk.	Ber. vekt. 100 kg.	Verdi kr.	Meng. 100 kg.	Verdi kr.	Meng. 100 kg.	Verdi kr.	Mengde 100 kg.	Verdi kr.	
—	—	—	—	—	—	—	—	—	—	209 834	1 720 411	
—	—	—	—	—	—	—	—	—	—	12	1 330	1
—	—	—	—	—	—	—	—	—	—	5	700	2
—	—	—	—	—	—	—	—	—	—	2 503	125 185	3
—	—	—	—	—	—	—	—	—	—	15	4 380	4
—	—	—	—	—	—	—	—	—	—	1 015	39 500	5
—	—	—	—	—	—	—	—	—	—	602	24 800	6
300	—	—	—	—	—	—	—	38	3 000	229	39 100	7
120	—	—	—	—	—	—	—	4	450	862	51 295	8
—	—	—	—	—	—	—	—	—	—	188	20 900	9
—	—	—	—	—	—	—	—	—	—	2 038	71 213	10
—	—	—	—	—	—	—	—	—	—	14	5 124	11
—	—	—	—	—	—	—	—	—	—	32	12 391	12
—	—	—	18	9,0	2 625	80	10 400	101	2 320	4 080	122 870	13
—	8	320	90	45,0	11 700	—	—	45	900	11 914	181 903	14
—	—	—	—	—	—	—	—	—	—	170	25 240	15
900	10	400	60	30,0	7 800	40	6 000	998	19 912	16 021	279 157	16
—	—	—	—	—	—	—	—	—	—	13	5 044	17
—	—	—	—	—	—	—	—	—	—	33	2 245	18
—	—	—	—	—	—	—	—	—	—	4	1 185	19
—	—	—	—	—	—	—	—	—	—	39	8 050	20
700	30	750	120	60,0	15 000	30	3 000	369	12 035	14 727	293 754	21
960	3	300	110	55,0	14 300	—	—	5 642	7 760	49 969	1 074 409	22
—	—	—	65	32,5	7 800	—	—	1 475	420	19 095	302 984	23
—	—	—	40	20,0	4 000	—	—	3 924	10 400	36 731	644 024	24
—	—	—	8	4,0	800	—	—	1 087	265	9 277	211 640	25
300	—	—	—	—	—	—	—	762	10 500	12 631	239 785	26
—	—	—	—	—	—	—	—	—	—	3 208	94 646	27
—	—	—	—	—	—	—	—	—	—	2 005	67 580	28
—	—	—	—	—	—	—	—	—	—	6	1 853	29
—	—	—	—	—	—	—	—	—	—	47	7 966	30
3 280	51	1 770	511	255,5	64 025	150	19 400	14 445	67 962	187 485	3 960 253	31
3 622	250	12 500	—	—	—	1 000	125 000	6 987	77 420	245 315	3 940 175	1
—	—	—	8	4,0	960	—	—	—	—	1 656	38 460	2
—	—	—	—	—	—	—	—	—	—	400	4 800	3
—	—	—	60	30,0	7 500	—	—	1 107	—	20 829	391 371	4
—	—	—	1	0,5	96	—	—	—	—	151	4 976	5
—	8	480	90	45,0	11 250	30	4 500	2 541	—	70 973	1 036 642	6
350	—	—	8	4,0	1 000	—	—	445	—	12 801	177 480	7
450	—	—	6	3,0	750	—	—	150	—	9 987	166 810	8
—	—	—	6)	0,2	40	—	—	34	1 120	1 429	41 338	9

a) antas ikke medtatt i opgavene for distriktene. 4) Opgave over ovennevnte fiskesorter mangler. 5) Opgave

Tabell 4 (forts.). Mengde og verdi av makre

Nr.	Hvor ilandbragt	1	2	3	4	5	6	7	8	9	10
		Makrell					Kveite		Flyndre		Ål
		Kystmakrell			Nordsjømakrell						
		Ber. ant. 1000 stk.	Mengde 100 kg.	Verdi kr.	Meng. tnr.	Verdi kr.	Meng. 100 kg.	Verdi kr.	Meng. 100 kg.	Verdi kr.	Mer 100 kg.
10	Ørsta	—	—	—	—	—	—	—	—	—	—
11	Volda	—	—	—	—	—	—	—	—	—	—
12	Hjørundfjord	—	—	—	—	—	20	3 000	—	—	—
13	Sunnylven	—	—	—	—	—	—	—	—	—	—
14	Norddal	—	—	—	—	—	—	—	—	—	—
15	Stranda	—	—	—	—	—	—	—	—	—	—
16	Stordal	—	—	—	—	—	—	—	—	—	—
17	Sykkylven	—	—	—	—	—	—	—	—	—	—
18	Ørskog	—	—	—	—	—	—	—	—	—	—
19	Skodje	—	—	—	—	—	—	—	—	—	—
20	Vatne	—	—	—	—	—	—	—	—	—	—
21	Borgund	—	—	—	—	—	70	5 600	—	—	—
22	Giske	—	—	—	—	—	500	40 000	300	36 000	—
23	Vigra	—	—	—	—	—	—	—	—	—	—
24	Haram	—	—	—	—	—	60	6 000	—	—	—
25	Molde	—	—	—	—	—	—	—	—	—	—
26	Tresfjord (Sylte)	—	—	—	—	—	—	—	—	—	—
27	Vestnes	—	—	—	—	—	—	—	—	—	—
28	Voll	—	—	—	—	—	7	1 050	—	—	—
29	Eid	—	—	—	—	—	4	600	—	—	—
30	Grytten	—	—	—	—	—	—	—	—	—	—
31	Hen	—	—	—	—	—	—	—	—	—	—
32	Veøy	—	—	—	—	—	—	—	—	—	—
33	Eresfjord og Vistdal	—	—	—	—	—	—	—	—	—	—
34	Neset	—	—	—	—	—	—	—	—	—	—
35	Bolsøy	—	—	—	—	—	—	—	—	—	—
36	Fræna	—	—	—	—	—	140	14 000	8	480	7
37	Aukra	—	—	—	—	—	70	5 400	—	—	—
38	Sandøy	—	—	—	—	—	24	1 800	—	—	—
39	Hustad	—	—	—	—	—	22	2 200	—	—	—
40	Bud	—	—	—	—	—	142	14 192	20	1 600	9
41	Kristiansund	66,9	223	11 150	—	—	430	53 750	38	3 830	—
42	Kvernes	—	—	—	—	—	—	—	—	—	—
43	Grip	—	—	—	—	—	6	600	—	—	—
44	Bremsnes	—	—	—	—	—	35	3 500	—	—	—
45	Kornstad	—	—	—	—	—	20	2 000	—	—	—
46	Eide	—	—	—	—	—	—	—	—	—	—
47	Frei	—	—	—	—	—	—	—	—	—	—
48	Gjemnes	—	—	—	—	—	—	—	—	—	—
49	Øre	—	—	—	—	—	—	—	—	—	—
50	Straumsnes	—	—	—	—	—	—	—	—	—	—
51	Tingvoll	—	—	—	—	—	5	750	1	100	—
52	Øksendal	—	—	—	—	—	—	—	—	—	—
53	Ålvundeid	—	—	—	—	—	—	—	—	—	—
54	Sunnal	—	—	—	—	—	—	—	—	—	—
55	Stangvik	—	—	—	—	—	—	—	—	—	—
56	Åsskard	—	—	—	—	—	—	—	—	—	—
57	Surnadal	—	—	—	—	—	—	—	—	—	—
58	Aure	—	—	—	—	—	—	—	—	—	—
59	Stemshaug	—	—	—	—	—	—	—	—	—	—
60	Valsøyfjord	—	—	—	—	—	—	—	—	—	—

1) Verdien anslått av utg.

Vindrearter m. v. og fiskets samlede avkastning.

11	12	13	14	15	16	17	18	19	20	21	22	Nr.
År	Åer		Hummer			Reker		Forskjellig		All saltvannsfisk tilsammen. Sum av tabell 2, 3 og 4.		
Verdi kr.	Meng. 100 kg.	Verdi kr.	Meng. 100stk.	Ber. vekt. 100 kg.	Verdi kr.	Meng. 100 kg.	Verdi kr.	Meng. 100 kg.	Verdi kr.	Mengde 100 kg.	Verdi kr.	
—	—	—	—	—	—	9	1 080	—	—	4 310	42 800	10
—	—	—	—	—	—	—	—	—	—	5	1 340	11
—	—	—	—	—	—	—	—	—	—	34	7 100	12
—	—	—	—	—	—	—	—	—	—	—	—	13
—	—	—	—	—	—	—	—	—	—	2	420	14
—	—	—	—	—	—	—	—	—	—	6	1 850	15
—	—	—	—	—	—	—	—	—	—	8	2 230	16
—	—	—	—	—	—	—	—	—	—	3	780	17
—	—	—	—	—	—	—	—	—	—	1 416	15 740	18
—	—	—	—	—	—	—	—	—	—	1 084	22 890	19
—	—	—	—	—	—	—	—	—	—	3 234	60 045	20
—	—	—	—	—	—	—	—	375	1 500	10 125	201 810	21
—	—	—	21	10,5	2 100	—	—	2 418	10 500	24 323	562 820	22
—	—	—	10	5,0	1 000	—	—	570	—	5 230	102 521	23
—	8	144	75	37,5	7 500	—	—	2 040	1 250 ¹⁾	23 738	464 467	24
—	—	—	—	—	—	—	—	—	—	178	3 599	25
—	—	—	—	—	—	—	—	—	—	656	17 394	26
—	—	—	—	—	—	—	—	—	—	298	8 061	27
—	12	600	—	—	—	—	—	—	—	118	7 360	28
—	—	—	—	—	—	—	—	—	—	36	3 000	29
—	—	—	—	—	—	—	—	—	—	75	9 390	30
—	—	—	—	—	—	—	—	—	—	782	19 000	31
—	—	—	—	—	—	—	—	—	—	30	8 500	32
—	—	—	—	—	—	—	—	—	—	1 181	26 056	33
—	—	—	—	—	—	—	—	—	—	8	525	34
—	—	—	—	—	—	—	—	—	—	1 295	35 349	35
420	—	—	8	4,0	1 200	—	—	626	2 875	20 049	294 671	36
—	15	600	3	1,5	600	20	3 000	360	—	26 023	370 109	37
—	18	720	50	25,0	10 000	—	—	1 370	—	23 964	294 131	38
—	—	—	27	13,5	3 978	—	—	1 498	5 975	16 901	295 243	39
630	—	—	29	14,5	4 327	—	—	530	3 700	9 479	191 123	40
—	285	22 800	31	15,5	5 580	150	21 000	765	5 735	136 456	1 648 012	41
—	—	—	—	—	—	—	—	—	—	480	3 733	42
—	—	—	—	—	—	—	—	1 038	10 000	7 494	126 691	43
—	—	—	20	10,0	3 000	—	—	3 100	33 000	30 209	460 464	44
—	—	—	8	4,0	1 200	—	—	1 976	17 600	18 698	292 635	45
—	—	—	—	—	—	—	—	—	—	602	4 212	46
—	—	—	—	—	—	—	—	48	—	2 456	34 451	47
—	—	—	—	—	—	—	—	—	—	146	1 651	48
—	—	—	—	—	—	—	—	—	—	38	1 328	49
—	5	250	—	—	—	—	—	—	—	191	18 207	50
—	6	300	—	—	—	—	—	—	—	193	9 991	51
—	—	—	—	—	—	—	—	—	—	11	1 633	52
—	—	—	—	—	—	—	—	—	—	3	207	53
—	—	—	—	—	—	—	—	—	—	38	2 082	54
—	—	—	—	—	—	—	—	—	—	476	10 379	55
—	—	—	—	—	—	—	—	—	—	6	1 629	56
—	—	—	—	—	—	—	—	—	—	58	4 049	57
—	—	—	—	—	—	—	—	6	420	836	27 970	58
—	—	—	—	—	—	—	—	—	—	339	9 515	59
—	—	—	—	—	—	—	—	—	—	73	3 930	60

Tabell 4 (forts.). Mengde og verdi av makrell

Nr.	Hvor ilandbragt	1	2	3	4	5	6	7	8	9	10
		Makrell					Kveite		Flyndre		Ål
		Kystmakrell			Nordsjømakrell						
		Ber. ant. 1000 stk.	Mengde 100 kg.	Verdi kr.	Meng. tnr.	Verdi kr.	Meng. 100 kg.	Verdi kr.	Meng. 100 kg.	Verdi kr.	Meng. 100 kg.
61	Halsa	—	—	—	—	—	4	360	—	—	—
62	Tustna	—	—	—	—	—	16	1 600	—	—	—
63	Edøy	—	—	—	—	—	20	3 000	15	1 200	—
64	Bratvær	—	—	—	—	—	40	6 000	20	1 600	—
65	Hopen	—	—	—	—	—	20	3 000	10	1 000	—
	Ialt	553,8	1 846	93 655	—	—	9 079	1 234 302	612	63 810	80
<i>Sør-Trøndelag fylke.</i>											
1	Osen	—	—	—	—	—	30	3 900	20	500	—
2	Roan	—	—	—	—	—	50	6 500	30	900	—
3	Stoksund	—	—	—	—	—	20	2 600	20	600	—
4	Å	—	—	—	—	—	—	—	—	—	—
5	Jøssund	—	—	—	—	—	50	5 000	—	—	—
6	Nes	—	—	—	—	—	35	2 800	—	—	—
7	Bjugn	—	—	—	—	—	—	—	—	—	—
8	Stjørna	—	—	—	—	—	40	2 400	—	—	—
9	Agdenes	—	—	—	—	—	20	3 000	5	650	—
10	Ørland	—	—	—	—	—	90	9 900	50	3 500	—
11	Sør-Frøya	—	—	—	—	—	15	2 250	—	—	—
12	Nord-Frøya	—	—	—	—	—	100	15 000	20	1 600	—
13	Hitra	40,5	135 ¹⁾	1 350	—	—	1	158	2	88	—
14	Kvenvær	—	—	—	—	—	7	840	5	250	—
15	Fillan	—	—	—	—	—	4	400	3	180	—
16	Sandstad	—	—	—	—	—	12	1 200	3	150	—
17	Heim	—	—	—	—	—	20	3 000	12	600	—
18	Hemne	—	—	—	—	—	5	300	6	275	—
19	Rissa	—	—	—	—	—	2	360	30	2 400	—
20	Lensvik	—	—	—	—	—	1	180	—	—	—
21	Stadsbygd	—	—	—	—	—	—	—	—	—	—
22	Trondhjem	—	—	—	—	—	—	—	40	8 000	—
23	Børsa	—	—	—	—	—	—	—	—	—	—
24	Geitstrand	—	—	—	—	—	—	—	—	—	—
25	Buvik	—	—	—	—	—	—	—	—	—	—
26	Byneset	—	—	—	—	—	—	—	—	—	—
27	Strinda	—	—	—	—	—	—	—	1	100	—
28	Malvik	—	—	—	—	—	—	—	—	—	—
	Ialt	40,5	135	1 350	—	—	502	59 788	247	19 793	—
<i>Nord-Trøndelag fylke.</i>											
1	Levanger by	—	—	—	—	—	—	—	—	—	—
2	Skatval	—	—	—	—	—	—	—	—	—	—
3	Stjørdal	—	—	—	—	—	—	—	—	—	—
4	Lånke	—	—	—	—	—	—	—	—	—	—
5	Leksvik	—	—	—	—	—	—	—	—	—	—
6	Frosta	—	—	—	—	—	—	—	—	—	—

1) Opgitt 135 hl.

flyndrearter m. v. og fiskets samlede avkastning.

11	12	13	14	15	16	17	18	19	20	21	22	Nr.
År	Uer		Hummer			Reker		Forskjellig		All saltvannsfisk tilsammen. Sum av tabell 2, 3 og 4.		
Verdi kr.	Meng. 100 kg.	Verdi kr.	Meng. 100stk.	Ber. vekt. 100 kg.	Verdi kr.	Meng. 100 kg.	Verdi kr.	Meng. 100 kg.	Verdi kr.	Mengde 100 kg.	Verdi kr.	
—	15	300	2	1,0	150	—	—	50	500	324	8 834	61
300	15	375	12	6,0	1 440	—	—	360	1 800	4 921	86 983	62
—	20	1 400	2	1,0	225	—	—	366	1 350	4 204	80 331	63
—	50	3 500	3	1,5	450	—	—	2 005	450	20 413	345 222	64
—	35	2 800	2	1,0	300	—	—	1 545	800	14 733	262 040	65
5 772	742	46 769	476	238,2	64 646	1 209	154 580	32 310	175 995	781 530	12 318 555	
—	300	13 500	—	—	—	—	—	1 080	1 800	9 599	227 810	1
—	600	27 000	—	—	—	—	—	2 010	2 550	20 820	455 490	2
—	100	4 500	—	—	—	—	—	300	1 650	9 743	131 720	3
—	40	1 800	—	—	—	—	—	10	125	1 131	14 325	4
—	10	400	—	—	—	—	—	235	3 600	12 081	126 990	5
—	40	1 600	—	—	—	—	—	—	—	955	36 350	6
—	—	—	—	—	—	—	—	—	—	1 203	30 430	7
—	60	3 000	—	—	—	—	—	—	—	17 005	369 150	8
—	70	3 500	—	—	—	—	—	—	—	976	96 425	9
—	230	11 500	—	—	—	—	—	175	11 500	12 718	218 540	10
—	110	4 950	—	—	—	—	—	1 920	750	45 360	474 570	11
—	300	13 500	—	—	—	—	—	3 017	12 000	33 244	601 725	12
—	4	190	—	—	—	—	—	80	2 000	3 759	72 620	13
—	15	750	3	1,5	600	—	—	148	330	3 246	59 186	14
—	100	3 000	—	—	—	—	—	200	8 000	2 100	62 370	15
—	15	450	—	—	—	—	—	70	2 800	844	24 080	16
—	80	3 200	—	—	—	—	—	26	2 518	1 038	28 833	17
—	150	6 000	—	—	—	—	—	12	216	2 019	51 331	18
—	20	1 000	—	—	—	—	—	—	—	3 424	73 100	19
—	4	240	—	—	—	—	—	—	—	411	20 820	20
—	10	800	—	—	—	—	—	—	—	653	24 444	21
—	30	3 000	—	—	—	—	—	85	3 700	1 946	83 170	22
—	10	800	—	—	—	—	—	—	—	114	25 070	23
—	5	400	—	—	—	—	—	1	55	183	44 612	24
—	—	—	—	—	—	—	—	—	—	15 081	122 800	25
—	4	336	—	—	—	—	—	14	700	4 792	94 676	26
—	—	—	—	—	—	—	—	—	—	83	12 600	27
—	—	—	—	—	—	—	—	—	—	1 385	39 496	28
—	2 307	105416	3	1,5	600	—	—	9 383	54 294	205 913	3 622 733	
—	—	—	—	—	—	—	—	—	—	18	709	1
—	—	—	—	—	—	—	—	—	—	1 075	26 207	2
—	—	—	—	—	—	—	—	—	—	1 103	27 164	3
—	—	—	—	—	—	—	—	—	—	8	450	4
—	—	—	—	—	—	—	—	—	—	13	4 726	5
—	—	—	—	—	—	—	—	—	—	23 897	421 643	6

Tabell 4 (forts.). Mengde og verdi av makrell

Nr.	Hvor ilandbragt	1	2	3	4	5	6	7	8	9	10
		Makrell					Kveite		Flyndre		Ål
		Kystmakrell			Nordsjømakrell						
		Ber. ant. 1000 stk.	Mengde 100 kg.	Verdi kr.	Meng. tnr.	Verdi kr.	Meng. 100 kg.	Verdi kr.	Meng. 100 kg.	Verdi kr.	Meng. 100 kg.
7	Åsen	—	—	—	—	—	—	—	—	—	—
8	Skogn	—	—	—	—	—	2	500	6	600	—
9	Frol	—	—	—	—	—	—	—	10	1 000	—
10	Verdal	—	—	—	—	—	—	—	—	—	—
11	Ytterøy	—	—	—	—	—	1)	21	1)	29	—
12	Mosvik	—	—	—	—	—	1	53	1)	30	—
13	Verran	—	—	—	—	—	5	500	8	640	—
14	Inderøy	—	—	—	—	—	—	—	—	—	—
15	Røra	—	—	—	—	—	—	—	—	—	—
16	Sandvolla	—	—	—	—	—	—	—	—	—	—
17	Sparbu	—	—	—	—	—	—	—	—	—	—
18	Stenkjær	—	—	—	—	—	—	—	2	220	—
19	Egge	—	—	—	—	—	—	—	—	—	—
20	Beitstad	—	—	—	—	—	—	—	—	—	—
21	Malm	—	—	—	—	—	—	—	—	—	—
22	Namsos	—	—	—	—	—	—	—	—	—	—
23	Vemundvik	—	—	—	—	—	—	—	—	—	—
24	Klinga	—	—	—	—	—	—	—	—	—	—
25	Fosnes	—	—	—	—	—	—	—	—	—	—
26	Otterøy	—	—	—	—	—	—	—	—	—	—
27	Flatanger	—	—	—	—	—	41	6 150	3	120	—
28	Nærøy	—	—	—	—	—	11	1 503	28	759	—
29	Vikna	—	—	—	—	—	135	15 413	153	4 270	—
30	Leka	—	—	—	—	—	70	15 000	10	300	—
31	Gravvik	—	—	—	—	—	30	6 000	10	300	—
32	Kolvereid	—	—	—	—	—	—	—	—	—	—
	Ialt	—	—	—	—	—	295	45 140	230	8 268	—
	<i>Nordland fylke.</i>										
1	Bindal	—	—	—	—	—	20	3 200	6	250	—
2	Vik	—	—	—	—	—	100	15 000	—	—	—
3	Brønnøy	—	—	—	—	—	683	123 967	146	6 555	—
4	Vega	—	—	—	—	—	330	36 300	—	—	—
5	Velfjord	—	—	—	—	—	10	700	—	—	—
6	Vevelstad	—	—	—	—	—	—	—	—	—	—
7	Tjøtta	—	—	—	—	—	—	—	—	—	—
8	Vefsn og Mosjøen	—	—	—	—	—	—	—	—	—	—
9	Alstahaug	—	—	—	—	—	—	—	—	—	—
10	Stamnes	—	—	—	—	—	—	—	—	—	—
11	Leirfjord	—	—	—	—	—	—	—	—	—	—
12	Herøy	—	—	—	—	—	115	12 380	18	650	—
13	Nordvik	—	—	—	—	—	11	1 470	2	80	—
14	Dønnes	—	—	—	—	—	210	25 200	30	1 200	—
15	Nesna	—	—	—	—	—	35	4 200	—	—	—
16	Hemnes	—	—	—	—	—	—	—	—	—	—
17	Mo ²⁾	—	—	—	—	—	—	—	—	—	—
18	Nord-Rana	—	—	—	—	—	—	—	—	—	—
19	Lurøy	—	—	—	—	—	40	4 000	30	1 500	—
20	Træna	—	—	—	—	—	25	2 500	40	2 000	—
21	Rødøy	—	—	—	—	—	94	9 153	68	1 997	—

1) Mengde under 100 kg. 2) Oppgave mangler.

lyndrearter m. v. og fiskets samlede avkastning.

11	12	13	14	15	16	17	18	19	20	21	22	Nr.
År	År		Hummer			Reker		Forskjellig		All saltvannsfisk tilsammen. Sum av tabell 2, 3 og 4.		
Verdi kr.	Meng. 100kg.	Verdi kr.	Meng. 100stk.	Ber. vekt. 100kg.	Verdi kr.	Meng. 100kg.	Verdi kr.	Meng. 100kg.	Verdi kr.	Mengde 100 kg.	Verdi kr.	
—	—	—	—	—	—	—	—	—	—	5 020	54 150	7
—	—	—	—	—	—	—	—	1	40	83	5 972	8
—	—	—	—	—	—	—	—	15	650	83	5 712	9
—	—	—	—	—	—	—	—	—	—	42	2 045	10
—	—	—	—	—	—	—	—	1	19	14	683	11
—	—	—	—	—	—	—	—	1	27	27	1 950	12
—	—	—	—	—	—	—	—	46	240	921	32 622	13
—	—	—	—	—	—	—	—	—	—	85	4 100	14
—	—	—	—	—	—	—	—	—	—	11	480	15
—	—	—	—	—	—	—	—	—	—	30	1 600	16
—	—	—	—	—	—	—	—	—	—	4	2 075	17
—	—	—	—	—	—	—	—	1	60	64	3 970	18
—	—	—	—	—	—	—	—	—	—	22	461	19
—	—	—	—	—	—	—	—	—	—	561	28 525	20
—	—	—	—	—	—	—	—	—	—	25	750	21
—	3	150	—	—	—	—	—	30	600	240	11 160	22
—	—	—	—	—	—	—	—	—	—	149	3 220	23
—	3	150	—	—	—	—	—	—	—	72	3 035	24
—	15	450	—	—	—	—	—	—	—	894	45 108	25
—	20	600	—	—	—	—	—	—	—	256	73 025	26
—	550	13 750	—	—	—	—	—	385	400	5 291	169 917	27
—	19	602	—	—	—	—	—	25	—	601	23 867	28
—	251	7 289	—	—	—	—	—	3 784	4 690	38 699	622 785	29
—	80	2 400	—	—	—	—	—	384	—	8 046	116 790	30
—	60	1 800	—	—	—	—	—	—	—	2 024	32 505	31
—	30	885	—	—	—	—	—	285	2 750	11 945	94 754	32
—	1 031	28 076	—	—	—	—	—	4 958	9 476	101 323	1 822 160	
—	70	2 100	—	—	—	—	—	8	320	2 542	35 620	1
—	—	—	—	—	—	—	—	—	—	3 790	75 300	2
—	22	610	—	—	—	—	—	595	9 795	23 107	478 340	3
—	20	600	—	—	—	—	—	700	18 000	17 556	319 708	4
—	70	1 400	—	—	—	—	—	2	20	218	4 495	5
—	—	—	—	—	—	—	—	—	—	6 255	51 000	6
—	—	—	—	—	—	—	—	100	6 000	18 960	160 500	7
—	—	—	—	—	—	—	—	—	—	86	25 167	8
—	210	5 250	—	—	—	—	—	250	14 500	8 570	98 150	9
—	—	—	—	—	—	—	—	5	400	8	475	10
—	—	—	—	—	—	—	—	400	10 000	9 516	116 720	11
—	1 211	29 130	—	—	—	—	—	1 901	16 330	21 588	402 605	12
—	233	6 110	—	—	—	—	—	30	400	3 020	43 765	13
—	1 360	34 000	—	—	—	—	—	664	8 000	9 899	212 059	14
—	55	1 650	—	—	—	—	—	—	—	13 233	185 950	15
—	—	—	—	—	—	—	—	—	—	1 606	19 880	16
—	—	—	—	—	—	—	—	—	—	—	—	17
—	—	—	—	—	—	—	—	—	—	1 384	29 200	18
—	50	1 500	—	—	—	—	—	40	1 600	3 413	67 100	19
—	100	3 000	—	—	—	—	—	1 050	2 000	9 735	213 700	20
—	102	2 343	—	—	—	—	—	1 040	1 200	19 100	319 443	21

Tabell 4 (forts.). Mengde og verdi av makrell

Nr.	Hvor ilandbragt	1	2	3	4	5	6	7	8	9	10
		Makrell					Kveite		Flyndre		Ål
		Ber. ant. 1000 stk.	Mengde 100 kg.	Verdi kr.	Nordsjø- makrell		Meng. 100kg.	Verdi kr.	Meng. 100kg.	Verdi kr.	Meng. 100kg.
22	Meløy				—	—					
23	Bodø	—	—	—	—	—	100	15 000	50	4 250	—
24	Narvik	—	—	—	—	—	20	3 400	—	—	—
25	Gildeskål	—	—	—	—	—	50	5 000	—	—	—
26	Beiarn	—	—	—	—	—	—	—	—	—	—
27	Bodin	—	—	—	—	—	280	33 600	100	6 000	—
28	Skjerstad	—	—	—	—	—	—	—	—	—	—
29	Fauske	—	—	—	—	—	—	—	—	—	—
30	Saltdal	—	—	—	—	—	—	—	—	—	—
31	Sørfold	—	—	—	—	—	11	1 650	—	—	—
32	Nordfold	—	—	—	—	—	12	1 800	—	—	—
33	Kjerringøy	—	—	—	—	—	45	6 750	—	—	—
34	Leiranger	—	—	—	—	—	134	20 100	15	600	—
35	Steigen	—	—	—	—	—	30	4 500	—	—	—
36	Hamarøy	—	—	—	—	—	—	—	—	—	—
37	Tysfjord	—	—	—	—	—	110	15 400	—	—	—
38	Ankenes	—	—	—	—	—	—	—	—	—	—
39	Evenes	—	—	—	—	—	31	3 050	—	—	—
40	Lødingen ²⁾	—	—	—	—	—	—	—	—	—	—
41	Tjeldsund ¹⁾	—	—	—	—	—	—	—	—	—	—
42	Vågan	—	—	—	—	—	298	40 610	1 400	93 000	—
43	Gimsøy	—	—	—	—	—	40	4 800	40	2 400	—
44	Borge sogn	—	—	—	—	—	140	14 000	—	—	—
45	Valberg sogn	—	—	—	—	—	8	960	25	1 500	—
46	Buksnes	—	—	—	—	—	60	6 000	50	1 750	—
47	Hol	—	—	—	—	—	40	4 000	40	1 400	—
48	Flakstad	—	—	—	—	—	162	11 340	349	14 658	—
49	Moskenes	—	—	—	—	—	1 123	67 360	325	13 960	—
50	Værøy og Røst	—	—	—	—	—	379	33 500	1 875	97 505	—
51	Hadsel ²⁾	—	—	—	—	—	—	—	—	—	—
52	Bø	—	—	—	—	—	160	16 000	—	—	—
53	Øksnes	—	—	—	—	—	287	28 660	—	—	—
54	Langenes	—	—	—	—	—	76	7 568	—	—	—
55	Sortland ²⁾	—	—	—	—	—	—	—	—	—	—
56	Dverberg	—	—	—	—	—	3 023	302 300	—	—	—
	Ialt	—	—	—	—	—	8 357	892 568	4 749	258 255	—
	<i>Troms fylke.</i>										
1	Tromsø	—	—	—	—	—	—	—	—	—	—
2	Harstad	—	—	—	—	—	—	—	—	—	—
3	Kvæfjord	—	—	—	—	—	—	—	—	—	—
4	Trondenes	—	—	—	—	—	250	35 000	—	—	—
5	Bjarkøy	—	—	—	—	—	300	36 000	—	—	—
6	Ibestad	—	—	—	—	—	150	15 000	—	—	—
7	Lavangen	—	—	—	—	—	—	—	—	—	—
8	Salangen	—	—	—	—	—	—	—	—	—	—
9	Dyrøy	—	—	—	—	—	3	450	—	—	—

¹⁾ Opgave mangler. ²⁾ Opgave over ovennevnte fiskesorter mangler.

flyndrearter m. v. og fiskets samlede avkastning.

11	12	13	14	15	16	17	18	19	20	21	22	Nr.
År	Øer		Hummer			Reker		Forskjellig		All saltvannsfisk tilsammen. Sum av tabell 2, 3 og 4.		
Verdi kr.	Meng. 100 kg.	Verdi kr.	Meng. 100stk.	Ber. vekt. 100 kg.	Verdi kr.	Meng. 100 kg.	Verdi kr.	Meng. 100 kg.	Verdi kr.	Mengde 100 kg.	Verdi kr.	
—	60	1 500	—	—	—	—	—	389	6 150	8 315	128 611	22
—	35	2 450	—	—	—	—	—	—	—	17 035	294 200	23
—	40	2 400	—	—	—	—	—	—	—	422	23 000	24
—	3 000	45 000	—	—	—	—	—	100	—	7 397	98 326	25
—	—	—	—	—	—	—	—	—	—	—	—	26
—	800	18 400	—	—	—	—	—	94	1 990	3 227	115 536	27
—	—	—	—	—	—	—	—	—	—	5	922	28
—	—	—	—	—	—	—	—	—	—	5	681	29
—	—	—	—	—	—	—	—	—	—	3	630	30
—	—	—	—	—	—	—	—	—	—	6 068	58 873	31
—	40	800	—	—	—	—	—	99	—	12 109	129 425	32
—	—	—	—	—	—	—	—	—	—	319	12 470	33
—	—	—	—	—	—	—	—	110	1 500	1 743	48 450	34
—	10	250	—	—	—	—	—	340	1 800	4 137	81 290	35
—	—	—	—	—	—	—	—	90	3 000	594	14 350	36
—	135	5 400	—	—	—	—	—	80	960	3 205	68 840	37
—	80	4 000	—	—	—	—	—	—	—	36 193	117 128	38
—	—	—	—	—	—	—	—	6	120	1 275	17 258	39
—	—	—	—	—	—	—	—	—	—	10	2 030	40
—	—	—	—	—	—	—	—	—	—	—	—	41
—	—	—	—	—	—	—	—	53 251	—	470 797	7 498 725	42
—	—	—	—	—	—	—	—	220	1 000	1 435	33 000	43
—	—	—	—	—	—	—	—	2 380	1 980	17 067	362 857	44
—	—	—	—	—	—	—	—	—	—	112	5 010	45
—	—	—	—	—	—	—	—	{ 7 776	{ 1 200	33 881	541 129	46
—	—	—	—	—	—	—	—	2 000	2 600	33 810	539 097	47
—	—	—	—	—	—	—	—	7 207	4 730	18 708	310 252	48
—	—	—	—	—	—	—	—	3 446	7 515	67 267	1 091 596	49
—	—	—	—	—	—	—	—	—	—	32 694	609 372	50
—	—	—	—	—	—	—	—	—	—	2 007	25 812	51
—	—	—	—	—	—	—	—	3 120	1 240	30 316	502 490	52
—	32	810	—	—	—	—	—	1 725	7 020	14 800	308 108	53
—	10	240	—	—	—	—	—	1 017	324	9 683	180 726	54
—	—	—	—	—	—	—	—	—	—	10 002	70 400	55
—	213	4 260	—	—	—	—	—	2 077	18 208	13 524	453 180	56
—	7 958	173203	—	—	—	—	—	92 312	149 802	1 031 751	16 602 951	
—	—	—	—	—	—	—	—	—	—	1 090	43 150	1
—	—	—	—	—	—	—	—	—	—	1 100	20 000	2
—	—	—	—	—	—	—	—	—	—	23 408	266 790	3
—	150	7 500	—	—	—	—	—	250	15 000	16 555	173 750	4
—	60	2 400	—	—	—	—	—	100	3 000	3 747	91 910	5
—	—	—	—	—	—	—	—	—	—	3 925	94 860	6
—	—	—	—	—	—	—	—	—	—	1 257	26 500	7
—	—	—	—	—	—	—	—	—	—	17	1 750	8
—	—	—	—	—	—	—	—	—	—	5 005	50 975	9

Tabell 4 (forts.). Mengde og verdi av makrell,

Nr.	Hvor ilandbragt	1	2	3	4	5	6	7	8	9	10
		Makrell					Kveite		Flyndre		Ål
		Kystmakrell			Nordsjømakrell						
		Ber. ant. 1000 stk.	Mengde 100 kg.	Verdi kr.	Meng. tnr.	Verdi kr.	Meng. 100kg.	Verdi kr.	Meng. 100 kg.	Verdi kr.	Meng. 100 kg.
10	Sørreisa	—	—	—	—	—	—	—	—	—	—
11	Tranøy	—	—	—	—	—	—	—	—	—	—
12	Berg	—	—	—	—	—	1	150	—	—	—
13	Torsken	—	—	—	—	—	300	30 000	—	—	—
14	Hillesøy	—	—	—	—	—	1 000	120 000	—	—	—
15	Lenvik	—	—	—	—	—	400	40 000	—	—	—
16	Målselv	—	—	—	—	—	20	2 400	12	360	—
17	Malangen	—	—	—	—	—	—	—	—	—	—
18	Balsfjord	—	—	—	—	—	—	—	—	—	—
19	Tromsøysund	—	—	—	—	—	50	5 000	—	—	—
20	Lyngen	—	—	—	—	—	—	—	—	—	—
21	Sørfjord	—	—	—	—	—	—	—	—	—	—
22	Karlsøy	—	—	—	—	—	210	21 000	—	—	—
23	Helgøy	—	—	—	—	—	510	51 000	—	—	—
24	Skjervøy	—	—	—	—	—	100	10 000	—	—	—
25	Nordreisa	—	—	—	—	—	—	—	—	—	—
26	Kvænangen	—	—	—	—	—	20	2 000	—	—	—
	Ialt	—	—	—	—	—	3 314	368 000	12¹⁾	360	—
	<i>Finnmark fylke.</i>										
1	Alta	—	—	—	—	—	—	—	—	—	—
2	Talvik	—	—	—	—	—	130	15 300	—	—	—
3	Loppa—Øksfjord	—	—	—	—	—	130	15 470	—	—	—
4	Hammerfest	—	—	—	—	—	23	1 725	—	—	—
5	Hasvik	—	—	—	—	—	330	33 700	—	—	—
6	Sørøysund	—	—	—	—	—	27	2 025	—	—	—
7	Kvalsund	—	—	—	—	—	5	500	—	—	—
8	Måsøy	—	—	—	—	—	532	40 834	—	—	—
9	Kjelvik	—	—	—	—	—	1 656	119 349	—	—	—
10	Kistrand	—	—	—	—	—	—	—	—	—	—
11	Lebesby og Kjøllefj.	—	—	—	—	—	138	6 875	—	—	—
12	Gamvik	—	—	—	—	—	1 286	26 531	—	—	—
13	Berlevåg	—	—	—	—	—	157	5 593	—	—	—
14	Tana	—	—	—	—	—	—	—	—	—	—
15	Nesseby	—	—	—	—	—	—	—	—	—	—
16	Vadsø	—	—	—	—	—	10	1 000	—	—	—
17	Nord-Varanger	—	—	—	—	—	20	2 000	—	—	—
18	Sør-Varanger	—	—	—	—	—	10	800	—	—	—
19	Vardø by	—	—	—	—	—	—	—	—	—	—
20	Vardø herred	—	—	—	—	—	355	3 505	—	—	—
	Ialt	—	—	—	—	—	4 809	275 207	1)	—	—

1) Statistikken over flyndrefisket viser sig å være mangelfull, idet opgavene er for små. Det antas at

flyndrearter m. v. og fiskets samlede avkastning.

11	12	13	14	15	16	17	18	19	20	21	22	Nr.
År	Øer		Hummer			Reker		Forskjellig		All saltvannstisk tilsammen. Sum av tabell 2, 3 og 4.		
Verdi kr.	Meng. 100 kg.	Verdi kr.	Meng. 100stk.	Ber. vekt. 100 kg.	Verdi kr.	Meng. 100 kg	Verdi kr.	Meng. 100 kg.	Verdi kr.	Mengde 100 kg.	Verdi kr.	
—	—	—	—	—	—	—	—	—	—	1 040	13 200	10
—	—	—	—	—	—	—	—	—	—	10	1 140	11
—	100	2 000	—	—	—	—	—	714	516	7 821	135 064	12
—	700	14 000	—	—	—	—	—	687	1 800	10 993	258 266	13
—	100	4 500	—	—	—	—	—	1 254	4 500	33 686	255 567	14
—	30	750	—	—	—	—	—	—	—	482	16 270	15
—	—	—	—	—	—	—	—	—	—	1	200	16
—	3	90	—	—	—	—	—	—	—	382	6 675	17
—	4	105	—	—	—	—	—	—	—	1 167	4 618	18
—	—	—	—	—	—	—	—	1 090	31 000	2 526	50 830	19
—	—	—	—	—	—	—	—	—	—	30 500	125 500	20
—	—	—	—	—	—	—	—	—	—	3 160	15 900	21
—	200	7 000	—	—	—	—	—	660	28 480	5 594	116 940	22
—	—	—	—	—	—	—	—	205	2 700	4 935	115 840	23
—	100	10 000	—	—	—	—	—	1 100	12 000	20 554	330 680	24
—	—	—	—	—	—	—	—	10	—	10 462	49 160	25
—	—	—	—	—	—	—	—	450	31 500	4 667	77 360	26
—	1 447	48 345	—	—	—	—	—	6 520	130 496	194 084	2 342 895	
—	—	—	—	—	—	—	—	—	—	12	2 400	1
—	—	—	—	—	—	—	—	24	450	6 437	51 260	2
—	149	3 405	—	—	—	—	—	246	930	3 873	62 452	3
—	—	—	—	—	—	—	—	2 388	49 209	26 810	299 013	4
—	—	—	—	—	—	—	—	1 504	5 450	27 088	300 110	5
—	—	—	—	—	—	—	—	1 673	21 510	16 321	197 283	6
—	—	—	—	—	—	—	—	513	12 500	2 782	41 258	7
—	—	—	—	—	—	—	—	7 559	62 873	88 361	1 021 160	8
—	50	2 000	—	—	—	—	—	10 409	77 130	102 325	1 476 093	9
—	—	—	—	—	—	—	—	160	1 000	5 819	82 480	10
—	6	90	—	—	—	—	—	3 328	8 400	47 723	472 679	11
—	900	18 000	—	—	—	—	—	14 672	26 799	141 291	1 715 163	12
—	—	—	—	—	—	—	—	12 927	9 270	125 130	1 496 492	13
—	—	—	—	—	—	—	—	—	—	11 411	131 060	14
—	—	—	—	—	—	—	—	95	760	2 235	36 667	15
—	—	—	—	—	—	—	—	11 802	71 300	17 547	144 340	16
—	—	—	—	—	—	—	—	963	7 632	6 733	103 452	17
—	—	—	—	—	—	—	—	535	3 856	1 307	40 350	18
—	—	—	—	—	—	—	—	15 450	53 764	131 390	1 445 308	19
—	—	—	—	—	—	—	—	11 233	15 746	103 564	1 244 286	20
—	1 105	23 495	—	—	—	—	—	95 481	428 579	868 159	10 363 306	

der i 1923 i Troms fylke blev fisket ca. 30—40 000 kg. og i Finnmark fylke ca. 162 500 kg.

Tabell 4 b. Rubrikken „Forskjellig“

Nr.	Fylke	1	2	3	4	5	6	7	8	9	10
		Lyr		Piggvar		Steinbit		Svartkveite		Hornkjell	
		Meng. 100 kg.	Verdi kr.	Meng. 100 kg.	Verdi kr.	Meng. 100 kg.	Verdi kr.	Meng. 100 kg.	Verdi kr.	Meng. 100 kg.	Verdi kr.
1	Oslo	—	—	—	—	—	—	—	—	8 ^{a)}	1 352
2	Østfold	100	4 000	7	1 225	5	220	—	—	18	1 425
3	Akershus	—	—	2	400	—	—	—	—	1	100
4	Buskerud	—	—	—	—	—	—	—	—	—	—
5	Vestfold	291	11 650	17	1 900	2	140	—	—	13	780
6	Telemark	434	13 690	70	7 000	—	—	—	—	—	—
7	Aust-Agder	54	3 350	—	—	—	—	—	—	—	—
8	Vest-Agder	246	7 835	—	—	—	—	—	—	—	—
9	Rogaland	925	35 125	9	800	—	—	—	—	—	—
10	Hordaland	285	11 250	—	—	35	900	—	—	—	—
11	Bergen ^{b)}	—	—	—	—	—	—	—	—	—	—
12	Sogn og Fjordane	1	35	—	—	—	—	—	—	—	—
13	Møre	23	460	—	—	—	—	—	—	—	—
14	Sør-Trøndelag	4	355	2	200	81	3 218	—	—	—	—
15	Nord-Trøndelag	—	—	—	—	15	536	—	—	—	—
16	Nordland	—	—	—	—	8	140	271	2 708	—	—
17	Troms	—	—	—	—	—	—	—	—	—	—
18	Finnmark	—	—	—	—	6 423	44 044	61	488	—	—
	Ialt	2 363	87 750	107	11 525	6 569	49 198	332	3 196	40	3 657

Nr.	Fylke	21	22	23	24	25	26
		Krabbe ²⁾		Østers		Agnskjell	
		Mengde 100 stk.	Verdi kr.	Mengde hl.	Verdi kr.	Mengde hl.	Verdi kr.
1	Oslo	—	—	24 ⁴⁾	11 520	—	—
2	Østfold	16	790	—	—	3	45
3	Akershus	—	—	45	12 350	—	—
4	Buskerud	—	—	—	—	—	—
5	Vestfold	38	2 440	—	—	—	—
6	Telemark	62	1 860	—	—	—	—
7	Aust-Agder	38	1 010	—	—	—	—
8	Vest-Agder	334	4 215	—	—	—	—
9	Rogaland	3 716	63 387	—	—	—	—
10	Hordaland	1 344	20 490	—	—	50	5 000
11	Bergen ^{b)}	—	—	—	—	—	—
12	Sogn og Fjordane	4 636	42 355	6	420	42	3 450
13	Møre	56	1 400	6	420	—	—
14	Sør-Trøndelag	—	—	—	—	100	10 000
15	Nord-Trøndelag	—	—	—	—	55	2 750
16	Nordland	—	—	—	—	1 130	71 100
17	Troms	—	—	—	—	—	—
18	Finnmark	—	—	—	—	—	—
	Ialt	10 240	137 947	81	24 710	1 380	92 345

¹⁾ Derav 197 652 hl. av skrei og loddetorsk, verdien derav kr. 4 917 724 er ikke medtatt her da 1 200 snes. ⁵⁾ Opgitt 3 840 snes. ⁶⁾ Opgave mangler.

i tabell 4 oppløses således:

11	12	13	14	15	16	17	18	19	20	Nr.
Lodde		Skate		Lever ¹⁾		Håkjerringlever		Håkjerringfisk		
Mengde hl.	Verdi kr.	Meng. 100 kg.	Verdi kr.	Mengde hl.	Verdi kr.	Mengde hl.	Verdi kr.	Mengde 100 kg.	Verdi kr.	
—	—	—	—	—	—	—	—	—	—	1
—	—	—	—	—	—	—	—	—	—	2
—	—	—	—	—	—	—	—	—	—	3
—	—	—	—	—	—	—	—	—	—	4
—	—	—	—	—	—	—	—	—	—	5
—	—	—	—	—	—	—	—	—	—	6
—	—	88	1 056	—	—	—	—	—	—	7
—	—	—	—	30	660	—	—	—	—	8
—	—	—	—	1 570	800	—	—	—	—	9
—	—	—	—	70	1 900	—	—	—	—	10
—	—	—	—	—	—	—	—	—	—	11
—	—	—	—	12 010	20 390	—	—	—	—	12
—	—	200	2 000	30 993	161 615	—	—	—	—	13
—	—	—	—	9 179	39 791	—	—	—	—	14
—	—	—	—	4 848	5 090	—	—	—	—	15
—	—	—	—	89 422	55 944	42	1 240	—	—	16
—	—	—	—	4 650	30 216	1 100	28 000	—	—	17
12 040	75 500	—	—	76 060	278 537	792	28 985	—	—	18
12 040	75 500	288	3 056	228 832	594 943	1 934	58 225	—	—	

27	28	29	30	31	32	33	34	Nr.
Blåskjell		Tareaske		Andre		Ialt		
Mengde hl.	Verdi kr.	Mengde 100 kg.	Verdi kr.	Mengde 100 kg.	Verdi kr.	Mengde 100 kg.	Verdi kr.	
38 ²⁾	2 304	—	—	—	—	70	15 176	1
—	—	—	—	85	3 850	226	11 555	2
—	—	—	—	10	1 000	58	13 850	3
—	—	—	—	—	—	—	—	4
—	—	—	—	139	7 698	481	24 608	5
1 000	6 000	—	—	—	—	1 535	28 550	6
—	—	—	—	—	—	161	5 416	7
—	—	90	1 200	11	430	544	14 340	8
—	—	29 066	496 939	—	—	33 428	597 051	9
—	—	200	2 800	—	—	1 312	42 340	10
—	—	—	—	—	—	—	—	11
—	—	8	112	60	1 200	14 445	67 962	12
—	—	1 060	10 100	—	—	32 310	175 995	13
—	—	3	30	14	700	9 383	54 294	14
30	600	—	—	10	500	4 958	9 476	15
29	3 450	1 410	15 320	—	—	92 312	149 902	16
520	57 280	—	—	250	15 000	6 520	130 496	17
—	—	—	—	105	1 025	95 481	428 579	18
1 617	69 634	31 837	526 501	684	31 403	293 224	1 769 590	

den er innbefattet i fiskens verdi. ²⁾ 1 krabbe regnes lik $\frac{1}{2}$ kg. ³⁾ Opgitt 1 610 stk. ⁴⁾ Opgitt

Tabell 5. Alle saltvannsfiskeriers

Nr.	Fiskesort	Enhet	1	2	3	4	5	6	7
			Skagerakkysten		Vestlandet		Møre		Trønde
			Mengde	Verdi kr.	Mengde	Verdi kr.	Mengde	Verdi kr.	Mengde
1	Skrei	100 kg.	788	18 970	89 971	2 350 711	188 486	3 945 346	112 352
2	Loddetorsk	"	—	—	—	—	—	—	—
3	Banktorsk	"	1 818	75 756	350	8 500	1 309	37 820	663
4	Fjordtorsk	"	16 220	1 366 584	21 486	1 202 005	6 346	204 458	6 538
5	Islandstorsk	"	—	—	10	600	886	39 982	—
6	Sei	"	2 664	79 215	35 378	1 033 278	36 871	623 369	15 083
7	Lange	"	283	16 811	2 442	85 170	19 177	500 431	1 307
8	Blålange	"	—	—	—	—	6 928	159 005	106
9	Brosme	"	—	—	2 713	79 775	12 448	210 141	2 049
10	Hyse	"	3 195	211 325	11 448	542 703	7 189	250 075	2 618
11	Hvitting	"	1 148	69 852	180	8 398	—	—	200
12	Vårsild	hl.	23 847	105 600	1 880 541	7 402 775	6 349	33 878	—
13	Storsild	"	610	21 450	33 668	206 982	345 676	2 089 729	35 968
14	Fetsild	"	—	—	20 920	296 220	38 661	619 141	95 215
15	Småsild	"	3 957	268 120	39 649	567 235	17 742	274 899	13 710
16	Nordsjøsild	tnr.	—	—	936	18 720	140	2 800	—
17	Islandssild	"	2 622	65 550	42 928	1 073 200	46 054	1 115 350	—
18	Brisling	hl.	28 849	1 384 208	95 523	3 435 412	150	1 800	525
19	Laks	100 kg.	650	285 589	2 767	1 036 421	876	351 631	1 775
20	Sjørret	"	102	30 626	176	41 262	126	19 171	37
21	Kystmakrell	"	63 352	2 589 953	29 064	1 137 421	1 846	93 655	135
22	Nordsjømakrell	tnr.	—	—	60	3 500	—	—	—
23	Kveite	100 kg.	32	5 325	946	133 898	9 079	1 234 302	797
24	Flyndre	"	1 746	182 894	821	88 750	612	63 810	477
25	Ål	"	791	120 655	532	49 229	80	5 772	—
26	Uer	"	—	—	106	5 420	742	46 769	3 338
27	Hummer	"	2 021	619 321	2 462	584 578	238	64 646	2
28	Reker	"	3 350	528 395	1 377	175 010	1 209	154 580	—
29	Forskjellig	"	3 075	113 495	49 185	707 353	32 310	175 995	14 341
30	Ialt 1923	100 kg.	161 120	8 159 694	2 365 639	22 274 526	781 530	12 318 555	307 236
31	" 1922	"	122 784	5 793 001	1 798 761	23 139 114	951 777	13 762 057	260 697
32	" 1921	"	110 031	8 227 092	1 384 998	15 989 740	513 838	9 636 500	334 725
33	" 1920	"	76 552	6 696 906	2 042 746	26 308 930	731 643	19 309 684	452 847
34	" 1919	"	107 294	10 195 994	2 449 819	44 454 111	1 065 622	31 310 922	668 369
35	" 1918	"	148 704	12 821 761	2 603 721	42 371 962	827 835	22 887 250	528 383
36	" 1917	"	77 351	5 832 561	2 393 360	38 740 711	1 305 563	38 872 297	522 080
37	" 1916	"	34 262	6 937 143	1 889 750	58 488 612	1 576 653	50 130 094	380 019
38	" 1915	"	92 079	3 748 404	1 580 021	17 746 105	1 351 240	21 871 108	283 801
39	" 1914	"	81 087	2 679 896	1 644 959	11 082 574	1 204 830	15 186 761	359 433
40	" 1913	"	104 317	3 257 866	2 091 854	11 519 254	906 178	10 291 900	363 442
41	" 1912	"	157 077	4 179 594	1 511 967	10 950 997	898 918	9 204 531	435 481
42	" 1911	"	165 066	4 429 563	1 616 391	9 687 689	804 780	8 951 440	543 571
43	" 1910	"	169 290	4 009 778	1 443 117	8 914 726	583 340	6 654 574	589 329
44	" 1909	"	170 005	3 512 522	1 309 919	9 278 438	553 815	5 824 285	403 102
45	" 1908	"	194 941	3 557 629	1 049 608	8 279 887	494 856	6 370 725	301 653

fangst- og verdiutbytte.

8	9	10	11	12	13	14	15	16	Nr.
lagen	Nordland		Troms		Finnmark		Riket		
	Verdi kr.	Mengde	Verdi kr.	Mengde	Verdi kr.	Mengde	Verdi kr.	Mengde	
2 113 057	669 438	12 158 171	23 219	345 175	21 567	244 919	1 105 821	21 176 349	1
—	—	—	—	—	509 178	6 863 658	509 178	6 863 658	2
13 892	11 444	193 493	8 033	117 892	11 522	141 444	35 139	588 797	3
196 658	10 761	273 981	8 701	166 244	27 272	376 244	97 324	3 786 174	4
—	—	—	—	—	—	—	896	40 582	5
223 922	22 789	422 440	14 046	218 733	59 344	696 561	186 175	3 297 518	6
31 629	3 473	67 583	680	9 000	—	—	27 362	710 624	7
2 850	821	11 584	18	180	—	—	7 873	173 619	8
37 059	7 572	127 844	1 341	17 890	1 518	13 341	27 641	486 050	9
97 738	4 321	144 623	2 882	44 495	72 224	741 562	103 877	2 032 521	10
8 121	—	—	—	—	—	—	1 528	86 371	11
—	—	—	—	—	—	—	1 910 737	7 542 253	12
212 047	—	—	277	3 961	—	—	416 199	2 534 169	13
1 349 313	32 989	370 698	47 954	327 221	27 315	176 700	263 054	3 139 293	14
132 663	153 449	1 172 830	75 417	487 988	36 150	251 340	340 074	3 155 075	15
—	—	—	—	—	—	—	1 076	21 520	16
—	720	18 000	—	—	—	—	92 324	2 272 100	17
25 750	—	—	—	—	—	—	125 047	4 847 170	18
659 565	572	162 965	222	56 715	671	129 806	7 533	2 682 692	19
8 428	26	4 811	1	200	3	450	471	104 948	20
1 350	—	—	—	—	—	—	94 397	3 822 379	21
—	—	—	—	—	—	—	60	3 500	22
104 928	8 357	892 568	3 314	368 000	4 809	275 207	27 334	3 014 228	23
28 061	4 749	258 255	12	360	—	—	8 417	622 130	24
—	—	—	—	—	—	—	1 403	175 656	25
133 492	7 958	173 203	1 447	48 345	1 105	23 495	14 696	430 724	26
600	—	—	—	—	—	—	4 723	1 269 145	27
—	—	—	—	—	—	—	5 936	857 985	28
63 770	92 312	149 902	6 520	130 496	95 481	428 579	293 224	1 769 590	29
5 444 893	1 031 751	16 602 951	194 084	2 342 895	868 159	10 363 306	5 709 519	77 506 820	30
4 704 353	805 068	18 964 273	586 969	5 354 322	1 099 309	14 872 305	5 625 365	86 589 425	31
5 295 754	1 047 566	16 470 232	494 011	4 312 085	492 109	5 790 016	4 377 278	65 721 419	32
8 408 449	699 860	19 998 874	299 728	3 877 336	534 806	12 121 117	4 838 180	96 721 396	33
17 448 678	765 489	23 158 750	612 535	9 611 556	898 059	22 857 601	6 567 087	159 037 612	34
13 974 105	804 778	19 005 650	268 860	4 497 893	857 718	19 616 148	6 039 999	135 174 769	35
15 097 555	521 084	19 905 796	236 837	5 241 691	514 682	15 207 864	5 570 956	138 898 475	36
13 670 777	778 168	29 117 356	275 247	7 111 860	758 030	22 190 126	5 802 130	187 648 000	37
4 647 988	1 076 277	17 863 654	358 649	6 547 137	832 874	14 870 000	5 574 941	87 294 396	38
4 824 880	1 233 254	13 678 286	351 858	2 105 499	1 128 938	12 262 654	6 004 501	61 849 692	39
4 806 586	609 455	7 423 483	400 361	2 585 708	1 352 209	13 883 018	5 827 785	53 767 717	40
4 573 151	1 427 421	11 447 209	369 648	2 373 748	1 567 650	11 442 328	6 367 262	54 171 558	41
5 108 595	995 348	11 955 132	352 133	2 249 745	1 236 979	12 097 667	5 714 263	54 479 831	42
4 856 945	1 250 518	12 706 795	158 481	1 390 959	1 002 306	8 810 119	5 196 383	47 343 896	43
3 625 362	1 738 738	12 278 183	137 842	1 104 050	782 579	5 891 616	5 096 000	41 514 356	44
3 507 219	1 113 524	10 436 132	273 984	1 147 951	645 281	5 324 619	4 073 837	38 624 162	45

Tabell 6. Skrei-
a. Fangst, pris, verdi

Nr.	Sammendrag for fylkene	1	2	3	4	5	6	7
		Menge				Gjennomsnitt-		
		Antall skrei 1000 stk.	Lever hl.	Rogn hl.	Solgte hoder 1000 stk.	Sløiet fisk pr. 100 stk. kr.	Lever pr. hl. kr.	Rogn pr. hl. kr.
1	Vest-Agder	22,5	—	—	—	—	—	—
2	Rogaland	347,9	1 550	500	—	104,75 ¹⁾	23,00	20,00
3	Hordaland	4,5	—	—	—	—	—	—
4	Bergen	40,0	350	100	—	130,00	23,00	20,00
5	Sogn og Fjordane	2 178,1	10 871	5 125	1 038	64,94	30,81	18,30
6	Møre	5 385,3	22 038	8 963	5 166	55,00	27,67	27,30
7	Sør-Trøndelag	2 097,4	7 695	3 049	1 720	55,97	21,18	23,38
8	Nord-Trøndelag	1 180,0	4 594	1 454	864	43,91	26,03	17,96
9	Nordland	20 286,0	85 769	33 373	15 291	44,25	27,46	19,48
10	Derav i Lofoten opsyns- distr. under opsynstiden	17 012,0	72 340	27 797	14 403	42,00	28,30	19,40
11	Troms	859,9	2 677	975	83	33,67	15,11	13,92
12	Finnmark	798,8	1 862	297	110	27,45	11,58	10,00
	Riket	33200,4	137 406	53 836	24 272	47,98	26,84	20,70

1) Gj.snittsprisen utregnet etter en mengde av 310 000 stk. Den øvrige mengde 37 900 stk. solgt

Tabell 6 (forts.).
b. Farkostenes art,

Nr.	Sammendrag for fylkene	1	2	3	4	5	6	7	8
		Åpne båter ²⁾		Seilskøiter		Motorfartøier		Dampskibe	
		Antall	Besetning	Antall	Besetning	Antall	Besetning	Antall	Besetning
1	Vest-Agder	11	32	—	—	21	66	—	—
2	Rogaland	345	1 591	—	—	211	1 043	—	—
3	Hordaland	22	110	—	—	8	40	—	—
4	Bergen	29	145	—	—	20	100	—	—
5	Sogn og Fjordane	695	1 911	—	—	633	3 692	—	—
6	Møre	781	2 140	—	—	1 207	6 763	11	128
7	Sør-Trøndelag	889	2 610	12	49	274	1 514	—	—
8	Nord-Trøndelag	626	1 479	—	—	269	1 212	2	29
9	Nordland ¹⁾	3 634	9 529	7	32	1 648	11 133	9	123
10	Derav i Lofoten opsyns- distr. under opsynstiden	3 180	8 079	2	7	1 304	9 160	9	123
11	Troms	437	1 102	—	—	77	445	—	—
12	Finnmark	625	1 777	3	20	301	1 378	—	—
	Riket	8 094	22 426	22	101	4 669	27 386	22	280

1) Oppgave over deltagelsen mangler for Hamarøy herred. 2) Med motor og uten motor.

fiskeriene.

og deltagelse i fisket.

8	9	10	11	12	13	14	15	16	17	Nr.
priser		Verdi					Tilsammen	Antall deltagere	Antall farkoster	
Solgte hoder pr. 100 stk. kr.	Rund fisk pr. 100 stk. kr.	Sløiet og rund fisk kr.	Lever kr.	Rogn kr.	Solgte hoder kr.	kr.				
—	84.31	—	—	—	—	18 970	98	32	—	1
—	118 35	324.730	36 050	10 000	—	411 740	2 634	556	—	2
—	100.00	—	—	—	—	4 500	150	30	—	3
—	155.13	52 000	8 050	2 000	—	62 050	245	49	—	4
1.22	85.97	1 414 562	334 900	93 773	12 688	1 872 421	5 603	1 328	40	5
2.30	73.26	2 962 131	609 849	244 728	118 638	3 945 346	9 031	1 999	714	6
1.54	68.41	1 174 004	162 987	71 292	26 500	1 434 783	4 173	1 175	6	7
1.68	57.48	518 091	119 587	26 120	14 476	678 274	2 720	897	6	8
1.15	59.93	8 976 695	2 354 925	649 953	176 598	12 158 171	20 817	5 298	1 791	9
1.10	58.14	7 145 040	2 047 222	539 261	158 433	9 889 956	17 369	4 495	1 786	10
1.98	40.14	289 505	40 453	13 570	1 647	345 175	1 547	514	65	11
1.00	30.66	219 292	21 557	2 970	1 100	244 919	3 175	929	2	12
1.45	63.78	15 931 010	3 688 358	1 114 406	351 647	21 176 349	50 193	12 807	2 624	

rund.

Skreifiskerierne.

besetning og utrustning.

9	10	11	12	13	14	15	16	17	18	Nr.
Deltagernes og farkostenes utrustning										
Garn		Line		Snøre		Garn og andre redskaper		Line og snøre		
Antall mann	Antall farkoster	Antall mann	Antall farkoster	Antall mann	Antall farkoster	Antall mann	Antall farkoster	Antall mann	Antall farkoster	
—	—	—	—	—	—	78	25	20	7	1
46	27	—	—	—	—	2 278	458	310	71	2
—	—	—	—	—	—	135	27	15	3	3
—	—	—	—	—	—	220	44	25	5	4
4 286	848	16	4	705	283	588	191	8	2	5
2 205	369	1 154	278	683	192	4 712	1 083	277	77	6
1 499	352	63	15	2 195	638	248	64	168	46	7
1 414	419	377	129	770	302	97	28	62	19	8
7 181	1 507	8 922	1 912	3 305	1 511	81	19	1 328	349	9
4 868	1 039	8 223	1 743	3 038	1 403	68	17	1 172	293	10
557	205	562	181	—	—	180	57	248	71	11
116	42	646	190	—	—	1 632	512	781	185	12
17 304	3 769	11 740	2 709	7 658	2 986	10 249	2 508	3 242	835	

Tabell 6 (forts.).
c. Doryer, fangstmåte og

Nr.	Sammendrag for fylkene	1	2	3	4	5	6	7
		Doryenes fordeling på:				Antall skrei fisket med:		
		Åpne båter	Seil-skøiter	Motor-fartøier	Damp-skibe	Garn 1000 stk.	Line 1000 stk.	Snøre 1000 stk.
1	Vest-Agder	—	—	—	—	17,0	3,0	2,5
2	Rogaland	—	—	—	—	305,9	21,0	21,0
3	Hordaland	—	—	—	—	4,5	—	—
4	Bergen	—	—	—	—	37,0	1,5	1,5
5	Sogn og Fjordane	—	—	40	—	2 065,7 ¹⁾	50,6 ¹⁾	63,8 ¹⁾
6	Møre	—	—	706	8	3 436,8 ¹⁾	1 483,8 ¹⁾	474,4 ¹⁾
7	Sør-Trøndelag	—	—	6	—	950,8	96,2	1 050,4
8	Nord-Trøndelag	—	—	—	6	846,2	118,9	214,9
9	Nordland	53	—	1 738	—	9 599,6	8 651,2	2 035,2
10	Derav i Lofoten opsyns-distr. under opsynstiden	53	—	1 733	—	6 784,0	8 353,0	1 875,0
11	Troms	—	—	65	—	430,0	381,7	48,2
12	Finnmark	—	—	2	—	153,4	557,9	87,5
	Riket	53	—	2 557	14	17 846,9 ¹⁾	11 365,8 ¹⁾	3 999,4 ¹⁾

¹⁾ Sammenlagt viser disse tal en større mengde end hvad der er angitt i tabell 2 og i tabell 6 a. ikke er tatt med i nevnte tabeller.

Tabell 7.
a. Fangst, pris, verdi, deltagelse

Nr.	Finnmark fylke	1	2	3	4	5	6
		Fangstmengde			Gjennomsnittspriser		
		Mengde torsk 100 kg.	Lever hl.	Solgte hoder 1000 stk.	Sløiet fisk pr. 100 kg. kr.	Lever pr. hl. kr.	Solgte hoder pr. 1000 stk. kr.
1	Alta	—	—	—	—	—	—
2	Talvik	—	—	—	—	—	—
3	Loppa—Øksfjord	1 739	136	—	11.00	10.00	—
4	Hammerfest	1 679	190	—	11.00	16.50	—
5	Hasvik	7 905	609	120	11.33	10.00	10.00
6	Sørøysund	6 425	702	50	10.00	14.04	2.00
7	Kvalsund	—	—	—	—	—	—
8	Måsøy	36 190	3 728	940	12.17	18.02	2.45
9	Kjelvik	51 319	6 203	1 178	11.96	22.35	2.50
10	Kistrand	1 100	60	—	15.00	10.00	—
11	Lebesby og Kjøllefjord	16 870	2 565	106	10.04	14.84	4.91
12	Gamvik	108 358	12 233	4 337	11.09	23.04	1.92
13	Berlevåg	97 770	11 931	2 700	10.87	20.60	2.85
14	Tana	—	—	—	—	—	—
15	Nesseby	228	30	—	12.03	15.00	—
16	Vadsø	2 080	230	—	12.00	15.00	—
17	Nord-Varanger	2 225	250	—	12.00	12.00	—
18	Sør-Varanger	155	13	—	14.03	13.00	—
19	Vardø by	92 482	11 562	—	10.00	20.00	—
20	Vardø herred	82 653	9 804	3 100	10.87	20.25	11.81
	Ialt	509 178	60 246	12 531	10.95	20.41	4.76

¹⁾ D. v. s. vårtorsk som er fisket i Finnmark etter opsynets ikrafttreden. ²⁾ Innbefattet torsk,

Skreifiskeriene.

fangstens anvendelse.

8	9	10	11	12	13	14	15	16	17	Nr.
Fiskens anvendelse							Leverens anvendelse		Tilvirket dampmedisintran hl.	
Klippfisk 1000 stk.	Russefisk 1000 stk.	Saltet i tønner og kasser (persefisk etc.) 1000 stk.	Rundfisk 1000 stk.	Rot-skjær 1000 stk.	Ferskfisk 1000 stk.	Hermetikk 1000 stk.	Til dampmedisintran hl.	Til andre transorter hl.		
11,0	—	—	—	—	11,5	—	—	—	—	1
213,5	—	—	—	—	83,9	50,5	1 155	395	455	2
4,5	—	—	—	—	—	—	—	—	—	3
15,0	—	—	—	—	20,0	5,0	350	—	140	4
2 041,7	—	4,0	—	—	127,8	4,6	10 635	236	5 479	5
5 162,1	—	1,0	—	24,7	197,5	—	21 531	507	11 211	6
1 867,0	—	1,0	16,0	75,4	132,0	6,0	5 927	1 768	2 851	7
820,1	—	5,1	270,8	4,2	78,8	1,0	4 195	399	2 046	8
9 757,7	—	2,0	9 963,7	54,1	508,4	0,1	80 586	5 183	41 890	9
9 619,0	—	—	7 001,0	—	392,0	—	67 867	4 345	35 291	10
473,5	—	—	275,8	49,3	61,3	—	2 487	190	1 143	11
333,0	81,1	26,0	218,7	71,6	68,4	—	1 178	684	526	12
20 699,1	81,1	39,1	10 745,0	279,3	1 289,6	67,2	128 044	9 362	65 741	

Dette beror på at her er kommet med en del av den torsk som er angitt som hjemmeforbruk og som

Loddetorsk. 1)

i fisket og fangstmaate.

7	8	9	10	11	12	13	14	15	16	Nr.
Verdi				Deltagelse			Mengde torsk fisket med			
Sløiet fisk kr.	Lever kr.	Solgte hoder kr.	Til-sammen kr.	Antall deltagere	Antall far-koster	Antall doryer	Garn 100 kg.	Line 100 kg.	Snøre 100 kg.	
—	—	—	—	—	—	—	—	—	—	1
—	—	—	—	—	—	—	—	—	—	2
19 127	1 360	—	20 487	188	68	5	67	42	1 674	3
18 467	3 135	—	21 602	200	37	—	1 679 ²⁾	—	—	4
89 550	6 090	1 200	96 840	491	188	34	950	4 225	3 000	5
64 250	9 855	100	74 205	535	110	10	6 425 ²⁾	—	—	6
—	—	—	—	—	—	—	—	—	—	7
440 280	67 178	2 300	509 758	1 849	442	159	14 260	14 450	7 570	8
613 757	138 648	2 940	755 345	1 706	356	—	16 082	22 950	12 327	9
16 500	600	—	17 100	270	90	—	600	200	300	10
169 370	38 070	520	207 960	851	186	—	3 200	7 670	6 000	11
1 201 265	281 805	8 337	1 491 407	2 778	516	12	22 120	54 778	31 740	12
1 062 360	245 775	7 700	1 315 835	1 825	316	719	7 780	39 276	51 060	13
—	—	—	—	—	—	—	—	—	—	14
2 742	450	—	3 192	61	26	—	80	120	105	15
24 960	3 450	—	28 410	95	27	7	—	2 080	—	16
26 700	3 000	—	29 700	165	42	20	—	2 225	—	17
2 174	169	—	2 343	66	28	—	5	150	—	18
924 817	231 240	—	1 156 057	2 652	653	360	—	34 646	57 836	19
898 276	198 541	36 600	1 133 417	1 522	350	259	44 400	35 409	2 894	20
5 574 595	1 229 366	59 697	6 863 658	15 254	34 35	1 585	117 648	218 221	174 506	

fisket med line og snøre.

Tabell 7 (forts.).
b. Farkostenes art, besetning,

Nr.	Finnmark fylke	1	2	3	4	5	6	7	8
		Åpne båter		Seilskøiter		Motorfartøier		Dampskibe	
		Antall	Besetning	Antall	Besetning	Antall	Besetning	Antall	Besetning
1	Alta	—	—	—	—	—	—	—	—
2	Talvik	—	—	—	—	—	—	—	—
3	Loppa og Øksfjord	63	156	—	—	5	32	—	—
4	Hammerfest	13	32	—	—	24	168	—	—
5	Hasvik	163	371	—	—	25	120	—	—
6	Sørøysund	41	120	—	—	69	415	—	—
7	Kvalsund	—	—	—	—	—	—	—	—
8	Måsøy	245	668	1	3	196	1 178	—	—
9	Kjelvik	161	401	—	—	195	1 305	—	—
10	Kistrand	90	270	—	—	—	—	—	—
11	Lebesby og Kjøllefjord	96	331	—	—	90	520	—	—
12	Gamvik	137	426	—	—	379	2 352	—	—
13	Berlevåg	41	118	—	—	273	1 683	2	24
14	Tana	—	—	—	—	—	—	—	—
15	Nesseby	26	61	—	—	—	—	—	—
16	Vadsø	20	60	—	—	7	35	—	—
17	Nord-Varanger	24	72	—	—	18	93	—	—
18	Sør-Varanger	23	51	—	—	5	15	—	—
19	Vardø by	378	1 042	4	17	271	1 593	—	—
20	Vardø herred	207	542	5	15	138	965	—	—
	Ialt	1 728	4 721	10	35	1 695	10 474	2	24

Tabell 8. Nærmere oppgaver over deltagelsen i
Detaljerte oppgaver for

Nr.	Fylke	1	2	3	4	5	6	7	8	9	10
		Fetsild- og småsildfiskeriene									
		Fangst av fetsild hl.	Gj.-snittspris kr.	Verdi av fetsild kr.	Fangst av småsild hl.	Gj.-snittspris kr.	Verdi av småsild kr.	Samlet antall fiskere	Antall garnfiskere	Antall garnbåter	Antall notlag
1	Oslo ¹⁾	—	—	—	1 900	124.22	236 020	?	?	?	?
2	Østfold	—	—	—	295	21.53	6 350	62	46	19	2
3	Akershus	—	—	—	1 000	8.00	8 000	42	42	30	—
4	Buskerud	—	—	—	40	40.00	1 600	12	—	—	2
5	Vestfold	—	—	—	302	13.58	4 100	58	58	31	—
6	Telemark	—	—	—	320	35.16	11 250	132	92	46	6
7	Aust-Agder	—	—	—	—	—	—	—	—	—	—
8	Vest-Agder	—	—	—	100	8.00	800	10	5	2	1
9	Rogaland	900	19.38	17 350	26 394	14.91	393 635	409 ⁶⁾	45	16	37
10	Hordaland	2 500	10.00	25 000	7 625	14.71	112 150	706	20	10	77
11	Bergen ⁵⁾	—	—	—	7 448	18.86	140 460	?	?	?	?
12	Sogn og Fjordane	17 520	14.49	253 870	5 630	10.91	61 450	970	15	5	97
13	Møre	38 661	16.01	619 141	17 742	15.49	274 899	3 464	1 334	479	188
14	Sør-Trøndelag	57 068	14.23	811 958	5 374	12.26	65 911	4 606	2 250	942	137
15	Nord-Trøndelag	38 147	14.09	537 355	8 336	8.01	66 752	946	522	203	32
16	Nordland ⁴⁾	32 989	11.24	370 698	15 344	7.64	1 172 830	4 621	830	292	289
17	Troms	47 954	6.82	327 221	75 417	6.47	487 988	2 566	300	72	174
18	Finnmark	27 315	6.47	176 700	36 150	6.95	251 340	1 034	40	8	84
	Riket	263054	11.93	3 139 293	340074	9.28	3 155 075	19638	5 599	2 155	1 126

1) Oppgave over deltagelsen mangler. 2) Spesifisert oppgave mangler. 3) Disse har også deltatt førte mengde småsild og verdi derav ikke medtatt i det samlede utbytte. 4) Oppgave over deltagelsen mangler og som her er oppført som fisket med not. 5) Oppgave over deltagelsen mangler. 6) Oppgave over deltagelsen mangler.

**Loddetorsk.
og fangstens anvendelse.**

9	10	11	12	13	14	15		16	17	Nr.
Fiskens anvendelse						Leverens anvendelse		Tilvirket dampmedisintan hl.		
Klippfisk 100 kg.	Russefisk 100 kg.	Saltet i tønner og kasser 100 kg.	Rundfisk 100 kg.	Rotskjær 100 kg.	Ferskfisk 100 kg.	Til dampmedisintan hl.	Til andre transporter hl.			
—	—	—	—	—	—	—	—	—	—	1
—	—	—	—	—	—	—	—	—	—	2
172	404	—	—	1 163	—	50	86	17	—	3
405	—	—	1 274	—	—	190	—	56	—	4
1 250	—	—	5 125	1 480	50	495	114	224	—	5
620	—	—	5 310	495	—	452	250	114	—	6
—	—	—	—	—	—	—	—	—	—	7
7 650	250	—	25 349	2 941	—	3 397	331	1 502	—	8
5 415	1 755	—	37 340	6 182	627	5 848	355	2 128	—	9
—	—	—	400	700	—	45	15	20	—	10
1 680	750	—	13 690	750	—	2 375	190	960	—	11
38 430	6 207	—	58 378	5 163	180	11 555	678	4 117	—	12
10 640	2 880	—	79 190	5 060	—	11 054	877	4 631	—	13
—	—	—	—	—	—	—	—	—	—	14
—	—	—	78	50	100	—	30	—	—	15
—	10	—	1 405	665	—	135	95	52	—	16
—	—	—	1 805	420	—	128	122	42	—	17
—	—	—	—	155	—	—	13	—	—	18
44 116	13 781	—	32 474	2 111	—	11 125	437	3 836	—	19
25 718	2 980	—	48 530	5 395	30	7 161	2 643	2 100	—	20
136 096	29 017	—	310 348	32 730	987	54 010	6 236	19 799		

**og utbytte av fetsild- småsild- og vårsildfiskeriene.
fylkene.**

11	12	13	14	15	16	17	18	19	20	21	Nr.
Fisket		Vårsildfiskeriene								Fisket	
med garn hl.	med not hl.	Fangst hl.	Gj.-snitts- pris kr.	Verdi kr.	Samlet antall fiskere	Antall garn- fiskere	Antall garn- lag	Antall notlag	med garn hl.	med not hl.	
1 900 ²⁾	—	—	—	—	—	—	—	—	—	—	1
235	60	6	6.50	390	13	13	5	—	6	—	2
1 000	—	220	8.64	1 900	48	48	23	—	220	—	3
—	40	200	20.00	4 000	24	12	3	2	150	50	4
302	—	320	13.13	4 200	88	88	43	—	320	—	5
220	100	100	8.00	800	30	30	15	—	100	—	7
—	—	500	4.00	2 000	40	40	20	—	500	—	7
60	40	22 501	4.10	92 310	491	451	91	5	22 351	150	8
390 ⁷⁾	26 904	1 480 340	3.85	5 700 307	11 516	6 950	1 390	366	645 880	834 460	9
400	9 725	202 150	4.43	894 845	1 637	625	125	110	46 100	156 050	10
?	?	181 500	4.10	744 025	1 245	200	40	110	13 800	167 700	11
1 020	22 130	16 551	3.84	63 598	1 375	958	206	36	9 372	7 179	12
10 165	46 238	6 349	5.34	33 878	1 930 ³⁾	1 880	240 ³⁾	4	5 949	400	13
12 250	50 192	—	—	—	—	—	—	—	—	—	14
14 304	32 179	—	—	—	—	—	—	—	—	—	15
5 445	180 993	—	—	—	—	—	—	—	—	—	16
1 612	121 759	—	—	—	—	—	—	—	—	—	17
165	63 300	—	—	—	—	—	—	—	—	—	18
49 468	553 660	1 910 737	3.95	7 542 253	18 837	11 295	2 201	633	744 748	1 165 989	

i det forefaldende storsildfiske. ⁴⁾ Opgave over deltagelsen mangler for Hadsel herred. ⁵⁾ Den op-
tagelsen mangler for Stavanger. ⁷⁾ Herav 24 134 hl. småsild hvorover opplysninger om fangstmåten

Tabell 9 a. Storsildfisket 1923.

Fylke	Fangst hl.	Gj.snittspris kr.	Verdi kr.	Antall deltagere	Antall garnbåter
Østfold	610	35.16	21 450	45	14
Sogn og Fjordane.	33 668	6.15	206 982	1 354 ¹⁾	201
Møre	344 676	6.06	2 089 729	5 438	781
Sør-Trøndelag	35 246	5.79	204 177	977	114
Nord-Trøndelag	722	10.90	7 870	38	6
Troms ²⁾	277	14.30	3 961	?	?
Ialt	415 199	6.10	2 534 169	7 852	1 116

1) Herav 172 landnotfiskere utgjørende 29 notlag. Endel av notmannskapet deltok også i drivgarnfisket og er opført blandt disse. 2) Opgave over deltagelsen mangler.

Tabell 9 b. Brislingfisket 1923.

Fylke	Antall deltagere		Antall notlag		Fisket med	
	Landnot	Snurpenot	Landnot	Snurpenot	Landnot hl.	Snurpenot hl.
Oslo	?	?	?	?	?	4 550 ¹⁾
Østfold ²⁾	813	601	96	63	8 130	10 938
Akershus	103	75	19	8	2 625	925
Buskerud	36	18	6	2	110	30
Vestfold	12	—	2	—	15	—
Telemark	40	—	6	—	100	—
Aust-Agder	14	—	2	—	26	—
Vest-Agder	—	200	—	20	—	1 400
Rogaland	193	297	28	30	2 255	37 817 ⁴⁾
Hordaland	828	2 750	92	295	8 780	35 920
Sogn og Fjordane ³⁾	409	982	59	77	3 051	7 700
Møre	12	—	1	—	150	—
Nord-Trøndelag	50	100	5	7	200	325
Ialt	2 510	5 023	316	502	25 442	99 605

1) Spesifisert opgave mangler. 2) Opgave over deltagelsen mangler for Fredrikstad. 3) Opgave over deltagelsen mangler for Aurland herred. 4) Herav 34 497 hl. hvorover opplysninger om fangstmåten mangler og som her er opført som fisket med snurpenot.

Tabell 9 c. Kystmakrellfisket 1923.²⁾

Fylke	Antall deltagere		Antall notlag	Antall farkoster	Fisket med			
	Garnfiske	Notfiske			Garn 100 kg.	Not 100 kg.	Snøre 100 kg.	Andre 100 kg.
Oslo	?	?	?	?	3	1 099	184	—
Østfold	685	20	20	454	12 965	95	2 148 ¹⁾	—
Akershus	46	97	16	58	397	295	—	—
Buskerud	24	72	12	45	157	520	20	—
Vestfold	486	253	37	342	9 146	1 890	163	145
Telemark	103	60	26	205	4 191	1 088	505	592
Aust-Agder	158	315	107	292	2 187	983	80	59
Vest-Agder	608	472	90	249	17 495	6 945	—	—
Rogaland	910	711	174	536	21 109	1 148	—	—
Hordaland	73	367	75	69	180	633	—	—
Bergen	?	?	?	?	577	4 487	—	—
Sogn og Fjordane	147	68	10	60	760	170	—	—
Møre	782	50	4	259	866	980	—	—
Sør-Trøndelag	—	22	3	—	—	135	—	—
Ialt	4 022	2 507	558	2 569	7 0033	20 468	3 100	796

1) Fisket med dorg, snøre og andre redskaper.

2) Oppgavene ufullstendige, hvorfor skjønsmessige anslag har måttet anvendes.

Tabell 10. Fiskerbefolkningens

Nr.	Fylkene	1	2	3	4	5	6	7
		Skrei		Loddetorsk		Annen torsk		Sild
		Antall 100 stk.	Verdi kr.	Mengde 100 kg.	Verdi kr.	Mengde 100 kg.	Verdi kr.	Mengde hl.
1	Oslo ¹⁾	—	—	—	—	—	—	—
2	Østfold	—	—	—	—	134	10 332	27
3	Akershus	—	—	—	—	53	5 110	4
4	Buskerud	—	—	—	—	23	1 300	2
5	Vestfold	—	—	—	—	536	38 715	72
6	Telemark	—	—	—	—	151	9 400	10
7	Aust-Agder	—	—	—	—	459	31 630	—
8	Vest-Agder	25	2 030	—	—	661	30 650	767
9	Rogaland	622	66 500	—	—	1 380	57 782	19 221
10	Hordaland	125	12 500	—	—	740	31 530	7 360
11	Bergen ²⁾	130	16 000	—	—	—	—	8 500
12	Sogn og Fjordane	216	17 490	—	—	899	28 195	3 100
13	Møre	513	39 691	—	—	2 545	87 649	19 689
14	Sør-Trøndelag	442	29 305	—	—	2 658	64 390	6 340
15	Nord-Trøndelag	272	16 893	—	—	1 002	27 590	2 017
16	Nordland ⁴⁾	5 667	333 069	—	—	7 902	180 840	9 130
17	Troms	267	10 569	—	—	2 772	55 180	8 985
18	Finnmark	472	13 510	3 449	37 493	2 240	33 040	334
	Riket	8 751	557 557	3 449	37 493	24 155	693 333	85 558

1) Opgave mangler. 2) Opgave mangler, undtagen for skrei og sild. 3) Heri innbefattet verdi enkelte herreder innen fylket.

forbruk av egen fangst.

8	9	10	11	12	13	14	15	16	Nr.
Sild	Makrell		Uer		Sei		Ikke særskilt nevnt	Ialt	
Verdi kr.	Mengde 100 kg.	Verdi kr.	Mengde 100 kg.	Verdi kr.	Mengde 100 kg.	Verdi kr.	Verdi kr.	Verdi kr.	
—	—	—	—	—	—	—	—	—	1
640	204	8 720	—	—	—	—	3 622	23 314	2
160	443	5 045	—	—	—	—	825	11 140	3
20	52	2 320	—	—	—	—	500	4 140	4
2 920	589	21 615	—	—	—	—	27 730	90 980	5
500	132	6 095	—	—	—	—	3 774	19 769	6
—	625	21 670	—	—	97	3 710	8 375	65 885	7
3 136	864	30 920	—	—	306	8 215	1 090	76 041	8
77 086	1 476	47 075	—	—	2 429	61 510	45 125	355 078	9
35 230	362	12 130	—	—	981	38 592	425 750 ⁴⁾	555 732	10
34 475	—	—	—	—	—	—	—	50 475	11
19 479	36	1 255	5	155	660	14 660	40 042	121 276	12
148 136	81	4 370	540	34 630	3 262	67 805	63 741	446 022	13
93 690	—	—	191	9 240	4 411	56 831	31 680	285 136	14
25 945	—	—	469	13 805	521	9 795	11 372	105 400	15
109 010	—	—	2 779	83 445	7 712	132 715	139 235	978 314	16
67 490	—	—	309	9 305	1 193	22 030	42 250	206 824	17
2 670	—	—	499	10 651	2 240	27 442	42 923	167 729	18
620 587	4 864	161 215	4 792	161 231	23 812	443 305	888 034	3 562 755	

av endel i tabellen nevnte fiskesorter, hvorover spesifiserte opgaver mangler. 4) Opgave mangler for

De i statistikken opførte fiskearter med fransk og engelsk oversettelse samt deres zoologiske navn.

Norske navn	Noms français <i>English names (italics)</i>	Noms zoologiques
Torsk	Morue, cabillaud, <i>Cod</i>	Gadus callarias L.
Skrei	Morue (cabillaud grand) d'hiver <i>Cod, spawning spring and winter</i>	
Loddetorsk	Cabillaud de Finmark au printemps, <i>Finmark-cod</i>	Gadus virens L.
Sei	Merlan noir, <i>Coalfisch, saithe</i>	
(Pale)	do. gr. moyenne, <i>do. midd.</i>	
(Mort)	do. petits, <i>do. small</i>	Gadus aeglefinus L.
Hyse (kolje)	Eglefin, <i>Haddock</i>	
Lyr	Lieu, Merlan jaune, <i>Pollack</i>	Gadus pollachius L.
Hvitting	Merlan, <i>Whiting</i>	Gadus merlangus L.
Lange	Lingue, <i>Ling</i>	Molva vulgaris, Flem.
Blålange	— <i>Blue ling</i>	Molva byrkelange (Walb.)
Brosme	Tusk, <i>torsk</i>	Brosmius brosmie L.
Sild	Hareng, <i>Herring</i>	Clupea harengus L.
Vårsild, fetsild, storsild, småsild	(h. d'hiver, gras, grand, petit), <i>Spring,</i> <i>fat, large, small</i>	
Brisling	Esprot, <i>Sprat</i>	Clupea sprattus L.
Makrell	Maquereau, <i>Mackerel</i>	Scomber scomber L.
Hornkjell	Orphie, <i>Hornpike</i>	Belone vulgaris (Flem)
Laks	Saumon, <i>Salmon, Grilse</i>	Salmo salar L.
Lodde	Capelan, <i>Caplin</i>	Mallotus villosus (O. F. Müll.)
Sjøørret	Truite de mer, <i>Sea-trout</i>	Salmo trutta L.
Kveite	Flétan, <i>Halibut</i>	Hippoglossus vulgaris L.
Svartkveite (blåkveite)	(Flétan noir) <i>Black halibut</i>	Platysomatichthys hippoglossoides (Wahlb.)
Flyndre (rødspette)	Plie, <i>Plaice</i>	Pleuronectes platessa L.
Piggvar	Turbot, <i>Turbot</i>	Rhombus maximus (L.)
Ål	Anguille, <i>Eel</i>	Anguilla vulgaris L.
Uer	Norway <i>haddock</i>	Sebastes marinus L. (1) (do. viviparus Kr.) (2)
Stenbit	Loup de mer, <i>Catfish</i>	Anarrhicas lupus L. (1)
		— minor Olafs. (2)
		— latifrons Steenstr. (3)
Skate	Raie, <i>Rays and Skates</i>	Raja batis L. (1) — clavata L. (2)
Håkjerring	Leiche, <i>Greenland shark</i>	Laemargus microcephalus
Hummer	Homard, <i>Lobster</i>	Homarus vulgaris L.
Krabbe (høvring, paltorsk)	Crabe, <i>Crab</i>	Cancer pagurus L.
Reker	Crevette, <i>Shrimp, prawn</i>	Pandalus borealis Kr.
Østers	Huitre, <i>Oyster</i>	Ostrea edulis L.
Blåskjell	Moule, <i>Mussel</i>	Mytilus edulis L.
Agnskjell	Moule pour appât; <i>Bait mussel</i>	Mytilus modiola L.
Akker, blekksprut	Seiche, <i>Squid</i>	Ommatostrephes todarodes.
Nebbhval, døgling	Bottlenose	Hyperoodon diodon

- Nr. 142. Dødelighetstabeller for det norske folk 1911/12—1920/21. (*Tables de mortalité selon les expériences 1911/12—1920/21.*)
- 143. Sinnssykeasylenes virksomhet 1921. (*Hospices d'aliénés.*)
- 144. Folketellingen i Norge 1 desember 1920. VIII. Boligstatistikk. — Bygder. (*Recensement du 1er décembre 1920. VIII. Statistique d'habitation. — Districts ruraux.*)
- 145. Megling og voldgift. Tariffavtaler og arbeidskonflikter 1923. (*Entremise publique et arbitrage. Conventions collectives et conflits du travail en 1923.*)
- 146. Norges bergverksdrift 1923. (*Mines et usines.*)
- 147. Private aktiebanker 1923. (*Banques privées par actions.*)
- 148. Norges handel 1923. (*Commerce.*)
- 149. Norges sparebanker 1923. (*Caisses d'épargne.*)
- 150. Skolevesenets tilstand 1921. (*Instruction publique.*)

Trykt 1925:

- Nr. 151. Folkemengdens bevegelse 1916—1920. II. Sammendrag. (*Mouvement de la population pendant les années 1916 à 1920. II. Résumé.*)
- 152. Sundhetstilstanden og medisinalforholdene 1921. (*Rapport sur l'état sanitaire et médical.*)
- 153. Landbruksareal og husdyrhold 1924. Representativ telling. (*Superficies agricoles et élevage du bétail de l'année 1924. Recensement représentatif.*)
- 154. Folketellingen i Norge 1 desember 1920. XII. Byggeskikker på den norske landsbygd. (*Recensement du 1er décembre 1920. XII. Types des petits batiments a la campagne en Norvège.*)
- 155. Lønninger 1924. (*Gages et salaires.*)
- 156. Sinnssykeasylenes virksomhet 1922. (*Hospices d'aliénés.*)
- 157. Sjømannsforsikringen 1922. Fiskerforsikringen 1922. (*Assurances contre les accidents des marins. Assurances contre les accidents des marins pêcheurs.*)
- 158. Folkemengdens bevegelse 1922. (*Mouvement de la population.*)
- 159. Norges jernbaner 1923—24. (*Chemins de fer norvégiens.*)
- 160. Kriminalstatistikk og Kriminell Rettspleie 1921 og 1922. (*Criminalité et Justice criminelle.*)
- 161. Folketellingen i Norge 1 desember 1920. XIII. Oversikt over livsstillingsstatistikken og tellingens utførelse. (*Recensement du 1er décembre 1920. XIII. Aperçu de la statistique des professions et l'organisation du recensement.*)
- 162. Sinnssykeasylenes virksomhet 1923. (*Hospices d'aliénés.*)
- 163. Norges kommunale finanser 1922/23. (*Finances des communes.*)
- 164. Norges industri 1923. (*Statistique industrielle de la Norvège.*)
- 165. Arbeidslønnen i jordbruket. Driftsåret 1924—25. (*Salaires des ouvriers agricoles en 1924—25.*)
- 166. Arbeidsforholdene ved hotell- og kafévirksomhet. (*Les conditions de travail dans les hôtels, les restaurants et les cafés.*)
- 167. Norges fiskerier 1922. (*Grandes pêches maritimes.*)
- 168. Forsikringsselskaper 1923. (*Sociétés d'assurances.*)
- 169. Fattigvesenet 1920 og 1921. (*Assistance publique.*)
- 170. Ulykkesforsikringen 1921 og 1922. (*Assurances contre les accidents du travail.*)
- 171. Norges postvesen 1924. (*Statistique postale.*)
- 172. Skolevesenets tilstand 1922. (*Instruction publique.*)
- 173. Fengselsstyrelsens årbok 1923. (*Annuaire de l'Administration générale des prisons 1923.*)
- 174. Norges telegraifvesen 1923—1924. (*Télégraphes et téléphones de l'État.*)
- 175. Norges fiskerier 1923. (*Grandes pêches maritimes.*)

Det Statistiske Centralbyrå har dessuten bl. a. utgitt følgende verker:

Statistisk Årbok for kongeriket Norge. Senest utkommet: 44de årgang 1924.

Oslo 1925. (*Annuaire statistique de la Norvège*).

Statistiske Meddelelser. Senest utkommet: 42de bind 1924. Oslo 1924.

(*Buletin mensuel du Bureau Central de Statistique*).

Månedsopgaver over vareomsætningen med utlandet 1924. Tolvte bind. Oslo 1925.

(*Bulletin mensuel du commerce extérieur en 1923. Onzième année*).

Fortegnelse over Norges Offisielle Statistikk m. v. 1828—31 desember 1920. Kristiania 1889, 1913 og 1922. (*Catalogue de la Statistique officielle*).

Statistiske Oversigter 1914. Kristiania 1914. (*Résumé rétrospectif 1914*).

Samtlige verker er til salgs hos H. Aschehoug & Co., Oslo.

Av „Norges handel“, årgangene 1911, 1912, 1913, 1915 og 1921, er Byråets beholdning meget knapp, hvorfor man vilde være takknemlig for å få overlatt eksemplarer av disse årganger.

20. juli 1925.