

NORGES OFFICIELLE STATISTIK. VI. 125.



# INDUSTRISTATISTIK

(OMFATTENDE OPGAVER OVER ULYKKESFORSIKRINGSPLIGTIGE  
BEDRIFTER OG ARBEIDERE)

FOR AARET 1915

*(Statistique industrielle pour l'année 1915, éditée par l'Office des  
Assurances de l'État.)*

---

Utgitt av

**RIKSFORSIKRINGSANSTALTEN.**

---

**KRISTIANIA**

I KOMMISSION HOS H. ASCHEHOUG & CO.

1918.

Pris: Kr. 0,50.

**Norges Officielle Statistik, række VI.**  
**(Statistique officielle de la Norvège, série VI.)**

**Trykt 1916:**

- Nr. 59. Kriminalstatistik 1911 og 1912. (*Justice criminelle.*)
- 60. Norges bergverksdrift 1914. (*Mines et usines.*)
- 61. Fængselsstyrelsens aarbok 1911. (*Annuaire de l'Administration générale des prisons 1911.*)
- 62. Private aktiebanker 1914. (*Banques privées par actions.*)
- 63. Alkoholstatistik. III. Drukkenskapsarrestationer 1896—1912. (*Statistique des boissons alcooliques. III. Arrestations par suite d'ivresse.*)
- 64. Kreaturholdet 30 september 1914 og 1915. (*Bétail, le 30 septembre 1914 et 1915.*)
- 65. Stortingsvalget 1915. (*Élections en 1915 pour le «Storting».*)
- 66. Folkemængdens bevægelse 1913. (*Mouvement de la population.*)
- 67. Skolevæsenets tilstand 1912. (*Instruction publique.*)
- 68. Norges telegrafvæsen 1914/15. (*Télégraphes et téléphones de l'État.*)
- 69. Fattigvæsenet 1913 og 1914. (*Assistance publique.*)
- 70. Norges handel 1914. (*Commerce.*)
- 71. Veterinærvæsenet og kjøtkontrollen 1914. (*Service vétérinaire et l'inspection de la viande.*)
- 72. Den norske Arbejderbruk- og Boligbank. (*La Banque Norvégienne des Propriétés Agricoles et Habitations Ouvrières.*)
- 73. De offentlige jernbaner 1914/15. (*Chemins de fer publics.*)
- 74. Norges fiskerier 1914. (*Grandes pêches maritimes.*)
- 75. Fængselsstyrelsens aarbok 1912. (*Annuaire de l'Administration générale des prisons 1912.*)
- 76. Norges skibsfart 1913. (*Navigation.*)
- 77. Folketællingen 1 december 1910. Hovedoversigt. (*Recensement du 1<sup>er</sup> décembre 1910. Aperçu général.*)
- 78. Drukkenskapsforseelser 1913—15. (*Délits d'ivresse.*)
- 79. Ulykkesforsikringen 1913. (*Assurances contre les accidents du travail.*)
- 80. Norges kommunale finanser 1912. (*Finances des communes.*)
- 81. Norges postvæsen 1915. (*Statistique postale.*)
- 82. Skolevæsenets tilstand 1913. (*Instruction publique.*)
- 83. Folkemængdens bevægelse 1914. (*Mouvement de la population.*)
- 84. Skiftevæsenet samt overformynderierne 1913 og 1914. (*Successions, faillites et biens pupillaires.*)
- 85. Sindssykeasylenes virksomhet 1914. (*Hospices d'aliénés.*)
- 86. Private aktiebanker 1915. (*Banques privées par actions.*)
- 87. Industristatistik 1914. (*Statistique industrielle.*)
- 88. Fiskerforsikringen 1915. (*Assurances contre les accidents des marins pêcheurs.*)
- 89. Forsikringselskaper 1914. (*Sociétés d'assurances.*)
- 90. Norges skibsfart 1914. (*Navigation.*)

**Trykt 1917:**

- Nr. 91. Norges sparebanker 1915. (*Caisses d'épargne.*)
- 92. Kreaturholdet 30 september 1916. (*Bétail, le 30 septembre 1916.*)
- 93. Arbejdslønninger 1915. (*Gages annuels des domestiques et salaires des ouvriers.*)
- 94. Sundhetstilstanden og medicinalforholdene 1914. (*Rapport sur l'état sanitaire et médical.*)
- 95. Norges bergverksdrift 1915. (*Mines et usines.*)
- 96. Veterinærvæsenet og kjøtkontrollen 1915. (*Le service vétérinaire et l'inspection de la viande.*)

NORGES OFFICIELLE STATISTIK. VI. 125.



# INDUSTRISTATISTIK

(OMFATTENDE OPGAVER OVER ULYKKESFORSIKRINGSPLIGTIGE  
BEDRIFTER OG ARBEIDERE)

FOR AARET 1915

*(Statistique industrielle pour l'année 1915, éditée par l'Office des  
Assurances de l'État.)*

---

Utgitt av

**RIKSFORSIKRINGSANSTALTEN.**



**KRISTIANIA**

I KOMMISSION HOS H. ASCHEHOUG & CO.

1918.

## Riksforsikringsanstaltens øvrige statistiske publikationer.

### Forsikringsstatistik:

#### *Ulykkesforsikringen for industriarbejdere m. m.*

For aarene 1895—1899, se Norges Officielle Statistik, række V, nr.	16
» — 1900—1903,	—»— , » V, » 90
» — 1904—1906,	—»— , » V, » 99
» aaret 1907,	—»— , » V, » 126
» — 1908,	—»— , » V, » 149
» — 1909,	—»— , » V, » 175
» — 1910,	—»— , » V, » 195
» — 1911,	—»— , » VI, » 10
» — 1912,	—»— , » VI, » 38
» — 1913,	—»— , » VI, » 79
» — 1914,	—»— , » VI, » 107

#### *Fiskerforsikringen:*

For aaret 1909, se Norges Officielle Statistik, række V, nr.	108
» — 1910,	—»— , » V, » 138
» — 1911,	—»— , » V, » 180
» — 1912,	—»— , » V, » 214
» — 1913,	—»— , » VI, » 21
» — 1914,	—»— , » VI, » 54
» — 1915,	—»— , » VI, » 88
» — 1916,	—»— , » VI, » 119

## Forord.

---

Den industristatistik, som herved utsendes fra Riksforsikringsanstalten, omfatter aaret 1915. Den fremtræder i omtrent samme form som statistikken for 1910, som den forøvrig skal danne en fortsættelse av, idet man kun hvert femte aar utgir de mere detaljerte publikationer, sidst for 1910.

Tidligere er utgit industristatistik for:

aarene 1895—99, se Norges Officielle Statistik, række IV, nr. 99,			
» 1900, »	—»—	» V, »	58,
» 1901—04, »	—»—	» V, »	77,
» 1905, »	—»—	» V, »	97,
» 1906—07, »	—»—	» V, »	120,
» 1908, »	—»—	» V, »	143,
» 1909, »	—»—	» V, »	155,
» 1910, »	—»—	» V, »	183,
» 1911, »	—»—	» V, »	213,
» 1912, »	—»—	» VI, »	22,
» 1913, »	—»—	» VI, »	53,
» 1914, »	—»—	» VI, »	87.

*Kristiania i juni 1918.*

**Thorvald Strøm.**

---

Fr. Borchgrevink.

## Indhold — Table des matières

	Side. Page
Almindelige bemærkninger . . . . .	1*
<b>Den industrielle udvikling fra 1897—1915.</b>	
Antal bedrifter . . . . .	6*
Antal aarsverk . . . . .	7*
Arbejdslønnen . . . . .	12*
Anvendelse av mekanisk drivkraft . . . . .	13*
Den egentlige fabrikindustri, bergverksdriften og stenindustrien . . . . .	17*, 18*
Gjennemsnitlig antal forsikrede personer i de egentlige industrigrupper . . . . .	20*
Drivkraft, aarsverk, arbejdsløn, løn pr. aarsverk fordelt paa landets amter . . . . .	21*
Oversigt over den forsikringspligtige skogdrift <sup>1</sup> / <sub>7</sub> 1908— <sup>80</sup> / <sub>100</sub> 1915 . . . . .	32*
<b>Tilstanden i 1915.</b>	
Bemærkninger til tabellen . . . . .	34*
<hr style="width: 20%; margin: auto;"/>	
<i>Remarques générales</i> . . . . .	38*
<b>Développement industriel de 1897 à 1915:</b>	
<i>Nombre des établissements</i> . . . . .	41*
<i>Nombre des années de travail</i> . . . . .	41*
<i>Emploi de la force motrice mécanique</i> . . . . .	44*
<i>Nombre des personnes assurées</i> . . . . .	46*
<i>Salaires</i> . . . . .	47*
<i>Industrie manufacturière etc.</i> . . . . .	47*
<i>Nombre d'années de travail et de salaires par préfectures</i> . . . . .	49*
<i>Tableau des exploitations forestières <sup>1</sup>/<sub>7</sub> 1908—<sup>80</sup>/<sub>100</sub> 1915</i> . . . . .	32*
<b>La situation en 1915:</b>	
<i>Remarques sur le tableau</i> . . . . .	48*
<hr style="width: 20%; margin: auto;"/>	
Opgave over bedrifter, kraftmængder, forsikrede personer, dagsverk og arbejdsløn for riket, titelvis . . . . .	I
<i>Industries, quantités d'énergie, personnes assurées, journées de travail et salaires par titres pour l'ensemble du royaume.</i>	
Register for tabelverket . . . . .	299
<i>Table des matières des tableaux</i> . . . . .	304

## Almindelige bemærkninger.

Omraadet for den av Riksforsikringsanstalten utgivne industristatistik er avgrænset ved ulykkesforsikringsloven (lov av 13/8 1915) idet Riksforsikringsanstalten ikke har adgang til at indhente opgaver fra andre bedrifter end dem, som er forsikringspligtige. — Ulykkesforsikringslovens bestemmelser om forsikringspligt omfatter:

Alle arbeidere og betjente, der er sysselsatte ved:

1. Fabrikdrift og de haandverks- og andre virksomheter, som drives fabrikmæssig, eller ved hvilke der anvendes mekanisk drivkraft eller benyttes kjeler med damptryk;
2. Bergverksdrift med derunder hørende virksomheter, drift av stenbrudd, kalkbrudd, stenhuggeri o. l.;
3. Isbedrift;
4. Virksomheter, hvor eksploderende eller let antændelige stoffe fremstilles eller fagmæssig anvendes;
5. Bygning, utstyr og istandsættelse av hus, fartøier, jernbaner, taugbaner, veier, broer, havner, kaier, dokker, dæmninger, kanaler, sluser o. l., kloak-, gas- og vandledningsarbeider samt arbeide med opsætning, istandsættelse eller nedtagning av elektriske ledninger og lynavledere;
6. Skogsarbeide, omfattende hugning og kjøring av tømmer, ved og andet trævirke med dertil hørende arbeide, samt velte- og lensearbeide, tømmerfløtning og derunder hørende virksomhet, betjening av dæmninger, kanaler og sluser, jernbane-, taugbane- og sporveisdrift;
7. Indlastning og oplosning av varer, forsaavidt den ikke utføres ved skibsmandskap, og forsaavidt vedkommende fartøi har en saadan størrelse, som for norske fartøier begrunder registreringspligt efter lov nr. 2 av 4 mai 1901 § 1, arbeide paa tomter og hugstpladser samt ved pakhus, lagere og sjøboder, herunder indbefattet det i eller ved disse foregaaende arbeide med tilberedning, forædling, pakning m. v. av fisk o. l. Like med pakhus eller sjøbod stilles med hensyn til det sidstnævnte arbeide fartøi beliggende i havn, hvor bedriftens indehaver har pakhus eller sjøbod.  
Saadant arbeide indgaar ogsaa iøvrig under forsikringen, naar det foregaaer ombord i fartøi, som er registreringspliktig efter ovennævnte lov av 4/5 1901, og utføres av personer, som ikke tilhører det egentlige skibsmandskap og ikke er antat av skibsfører eller rederiet til at medfølge fartøiet under fart til tjeneste ombord med avlønning av rederiet;
8. Dykker- og dermed forbundne bjergningsarbeider;
9. Skorstensfeining, redning og slukning i ildebrandstilfælde og renovation av bygninger;

10. Transport av varer og gods, som enten drives som selvstændig næring av saadant omfang, at der anvendes mindst 2 hester, eller drives i forbindelse med nogen av de foran i punkt 1—9 opregnede virksomheter, dog kun forsaavidt transporten foregaar med egne eller leiede transportmidler.
11. Sjøtransport med lægtene (fartøier uten egne fremdriftsmidler) paa 50 brutto registertons eller derover.

Forsikringen, som gjælder, uanset om sysselsættelsen varer kort eller længe, er betinget av, at arbeidet enten

- a. utføres for en næringsdrivende, hvis bedrift omfatter saadan syssel, eller for en forening, hvis formaal, uten at foreningen er næringsdrivende i faget, omfatter utøvelse av nogen av de ovenfor opregnede virksomheter, dog kun forsaavidt den arbeidsløn, som utbetales av den næringsdrivende eller foreningen for ovennævnte arbeider, skjønnes at ville utgjøre mindst kr. 50,00 pr. aar, eller
- b. foregaar for statens eller en kommunes regning, eller
- c. skjønnes at ville medføre en samlet arbeidsløn av mindst kr. 500,00 eller, hvis der til arbeidet anvendes mekanisk drivkraft eller kjeler med damptrykk, en arbeidsløn av mindst kr. 100,00 pr. aar.

Paa grund av disse lovens bestemmelser er altsaa f. eks. husindustri og det egentlige haandverk ikke forsikringspliktig, følgelig faar man heller ikke opgaver over disse grener av den industrielle virksomhet. Paa den anden side faar man derimot opgaver over en række virksomheter, som falder utenfor hvad man almindelig mener med industri (d. v. s. forarbeidelse og forædling av raastoffe), idet Riksforsikringsanstalten faar opgaver over transportvirksomheter, byggevirksomheter og endel landbruksvirksomheter, hvorunder skogsdrift. Videre faar man opgaver over offentlige og kommunale arbeider, som kun for en ringe del omfatter egentlig industriel virksomhet.

Samtlige disse arbeidsgrener er medtat i nærværende statistikk.

*For at lette oversigten er imidlertid de virksomheter, som ikke kan henregnes under stenindustri, bergverk og den egentlige fabrikindustri i tabellerne anført med petit.*

Hvad bergverksdriften angaar, bemerkes at *Kongsberg sølvverk* med 253 aarsverk ikke henhører under Riksforsikringen, (kgl. res. av <sup>27</sup>/<sub>7</sub> 95), men sølvverket har velvillig avgitt opgave som de øvrige bedrifter. *Statsbanernes og hovedbanens* drift henhører heller ikke under Riksforsikringen, da de ifølge kgl. res. av <sup>26</sup>/<sub>6</sub> 96, <sup>8</sup>/<sub>7</sub> 03 og <sup>8</sup>/<sub>5</sub> 07 daner egen forsikring. Imidlertid har man ogsaa fra dem velvillig faat tilstillet opgaver.

Forsikringsaaret for *skogsarbeiderforsikringen* regnes fra <sup>1</sup>/<sub>7</sub> til <sup>30</sup>/<sub>6</sub>. De i nærværende publikation for aaret 1915 medtagne opgaver omfatter



aaret  $1/7$  14— $80/6$  15. En amtsvis oversigt over den forsikringspligtige skogsdrift i aarene  $1/7$  1908— $80/6$  1915 er indtat paa side 32\* (tabel M).

Bedriftsarterne er i nærværende publikation likesom i publikationerne for alle aar fra og med 1910 ordnet efter en ny gruppering, hvorfor en direkte sammenligning mellem opgaverne for disse aar og de før 1910 liggende aar ikke overalt er mulig.

Stoffets behandling falder naturlig i to hovedavsnit, ett som gir en oversigt over

- I. **Den industrielle utvikling** i aarene 1897—1915, tabellerne A—M. og ett som viser
- II. **Den faktiske tilstand** i aaret 1915, tabellerne 1—3.

## I.

### Den industrielle utvikling 1897—1915.

Vort lands industrielle utvikling siden 1897 vil i store træk fremgaa av tabellerne A—M. Tabellerne begynner med 1897, da opgaverne for anstaltens første virksomhetsaar 1895/96 var mindre paalidelige.

Som en almindelig bemerkning skal man forutskikke at den industrielle opgang fra begyndelsen av 1890-aarene kulminerte i 1899. Nedgangen vedvarte til 1904, da de første tegn til opgang igjen begyndte at vise sig. Opgangen i de senere aar har været meget sterk. Aaret 1915 viser for de fleste bedriftsarters vedkommende en fortsat stigning.

Forøvrig henvises til bemerkningerne ved de forskjellige tabeller.

#### Tabellerne A—D.

##### **Antal bedrifter, antal aarsverk, utbetalt arbeidsløn og primært utviklede hestekræfter.**

Da tabellerne A—D paa det nøieste hører sammen, skal man omtale dem underett.

For at gi et samlet billede av utviklingen forsaavidt antallet av bedrifter, aarsverk, arbeidsløn samt primærkraft (utbygget vandkraft, installert dampkraft etc.) angaar, leveres omstaaende sammenstilling. Skogsarbeide er paa grund av sin særegne karakter ikke medtat:

Aar <i>Année</i>	Antal bedrifter <i>Nombre des établissements</i>		Antal aarsverk <i>Nombre des années de trav.</i>		Utbetalt arbejds løn <i>Salaires totaux</i>		Primærkraft, <i>Force primaire.</i>	
	ialt <i>total</i>	Procentvis stigning fra 1897 <i>Aug. en % depuis 1897</i>	ialt <i>total</i>	Procentvis stigning fra 1897 <i>Aug. en % depuis 1897</i>	ialt <i>total</i> kr. 1 000	Procentvis stigning fra 1897 <i>Aug. en % depuis 1897</i>	ialt <i>total</i> HK.	Procentvis stigning for 1897 <i>Aug. en % dopuis 1897</i>
1897	9 422	—	92 100	—	72 318	—	172 396	—
1899	10 788	14	111 781	21	95 109	32	211 785	23
1900	10 787	14	110 631	20	96 510	33	238 617	38
1902	11 048	17	109 256	19	96 622	34	267 665	55
1904	11 156	18	107 619	17	96 187	33	304 075	76
1905	11 110	18	110 657	20	97 826	35	331 785	92
1907	12 684	35	129 682	41	122 999	70	402 392	133
1910	14 104	50	142 917	55	146 564	103	565 345	228
1912	14 731	56	173 802	89	194 528	169	948 269	450
1913	15 355	63	184 232	100	220 405	205	1 072 147	522
1914	15 230	62	185 716	102	235 388	225	1 166 273	577
1915	15 754	67	192 459	109	259 208	258	1 261 205	632

Som særskilt *bedrift* er regnet hvad der i *teknisk* henseende hører sammen som en enkelt virksomhet, likegyldig om flere virksomheter drives av samme driftsherre som en *forretningsmæssig* enhet.

Antal aarsverk (1 aarsverk = 300-dagsverk) gir det paalideligste uttryk for den industrielle utvikling, idet det angir selve arbeidsmengden. Hvor sterk utviklingen har været vil klart fremgaa av nedenstaaende sammenstilling for aarene 1897—1915:

Aar <i>Année</i>	Folkemængde <i>Population</i>		Antal aarsverk <i>Nombre des années de trav.</i>		Primærkraft, <i>Force primaire.</i>	
	ialt <i>total</i> 1000	Procentvis stigning fra 1897 <i>Aug. en % depuis 1897</i>	ialt <i>total</i>	Procentvis stigning fra 1897 <i>Aug. en % depuis 1897</i>	ialt <i>total</i> HK.	Procentvis stigning fra 1897 <i>Aug. en % depuis 1897</i>
1897 . . . . .	2 157	—	92 100	—	172 396	—
1900 . . . . .	2 242	4	110 631	20	238 617	38
1905 . . . . .	2 315	7	110 657	20	331 785	92
1910 . . . . .	2 393	11	142 917	55	565 345	228
1914 . . . . .	2 487	15	185 716	102	1 166 273	577
1915 . . . . .	2 509	16	192 459	109	1 261 205	632

Ovenstaaende sammenstilling viser, at mens landets folkemængde siden 1897 er steget med 16 %, er antal aarsverk steget med 109 %, antal hestekræfter med 632 %.

Hvad hestekræfterne betræffer er dog at bemerke, at det kun er for aarene fra og med 1910, at de *primært udviklede* hestekræfter er angit (saaledes som rubrikens overskrift angir). Tallene for de tidligere aar angir kun de *i bedrifterne anvendte* hestekræfter (altsaa de samme tal som i tabellen side 13\*), idet de primært udviklede H.K. tidligere ikke blev medtat i bedrifternes opgaver til R.F.A. Den procentvise stigning i forhold til aaret 1897 blir saaledes ikke ganske rigtig for aarene fra og med 1910.

Den økede arbeidsmængde har selvsagt havt sin store betydning i socialøkonomisk henseende. Et indtryk herav vil man faa av neden-

staaende sammenstilling av den for riket antagne indtægt (hentet fra det statistiske Centralbyraa's aarbøger) og den utbetalte arbeidsløn.

Aar <i>Année</i>	Antagen indtægt (efter skatteligningen) <i>Revenus supposé</i>		Utbetalt arbeidsløn <i>Salaires totaux</i>		
	total mill. <i>Total en mill.</i>	Procentvis stigning fra 1897 <i>Aug. en % depuis 1897</i>	total mill. <i>Total en mill.</i>	Procentvis stigning fra 1897 <i>Aug. en % depuis 1897</i>	Procentvis av landets an- tagne indtægt <i>En % de reve- nus supposé</i>
1897 . . . . .	386	—	72	—	19
1900 . . . . .	463	20	97	33	21
1905 . . . . .	487	26	98	35	20
1910 . . . . .	580	50	147	103	25
1914 . . . . .	929	141	235	225	25
1915 . . . . .	996	158	259	258	26

Mens den antagne indtægt siden 1897 er steget med 158 % er den utbetalte arbeidsløn steget med 258 % og utgjorde i 1915 26 % av den for riket antagne indtægt, mens den i 1897 kun utgjorde 19 %. Den relativt sterkere stigning i arbeidslønnen er saa meget mere bemerkelsesværdig som de forskjellige skattefundamenter ved indførelsen av den tvungne selvangivelse er blitt meget bedre utnyttet. (Under behandlingen av de egentlige industrigrupper leveres en lign. sammenstilling — se s. 15\*).

Av den ovenfor leverte sammenstilling av antal bedrifter, antal aarsverk og av utbetalt arbeidsløn fremgaar at den utbetalte arbeidsløn er steget med 258 %, mens antal aarsverk er steget med 109 %. Denne relativt langt sterkere stigning av arbeidsløn i forhold til den anvendte arbeidstid faar sit tydeligste uttrykk i den *gjennomsnittlig utbetalte løn pr. aarsverk*. For alle grupper underrett (skogbruket ikke medtat) stiller denne sig saaledes:

1897 . . . . .	kr. 785	1907 . . . . .	kr. 948
1898 . . . . .	» 818	1908 . . . . .	» 987
1899 . . . . .	» 851	1909 . . . . .	» 1006
1900 . . . . .	» 872	1910 . . . . .	» 1026
1901 . . . . .	» 880	1911 . . . . .	» 1059
1902 . . . . .	» 884	1912 . . . . .	» 1110
1903 . . . . .	» 885	1913 . . . . .	» 1186
1904 . . . . .	» 894	1914 . . . . .	» 1267
1905 . . . . .	» 886	1915 . . . . .	» 1347
1906 . . . . .	» 909		

Den ovenfor gjengivne løn pr. aarsverk gjelder alle de av industristatistikken omfattede personer underrett, *altsaa saavel betjenter som arbeidere, mænd som kvinder, voksne som barn*. I hvilken grad betjenter, kvinder og barn influerer paa den gjennomsnittlige løn vil fremgaa av tabel E (side 12\*).

En oversigt over hvordan arbeidstiden, arbeidslønnen og primærkraften (utbygget vandkraft, installert dampkraft etc.) fordeler sig paa de respektive amter vil findes i tabel D (side 10\*).

Tabel A. Antal bedrifter. — *Nombre des établissements.*

Gruppe. <i>Groupe.</i>	1897	1900	1902	1904	1905	1907	1910	1912	1913	1914	1915	Økning. <i>Augment.</i> 1897—1915	
												absolut	i %
I a) Landbruk. <i>Agriculture.</i>	33	34	40	50	56	159	378	480	523	508	607	*)	-
b) Skogbruk. <i>Forêts.</i>	-	-	-	-	-	-	6791	7889	8509	8484	7800	-	-
c) Tømmerfløtning. <i>Flottage des bois.</i>	357	383	394	404	392	447	472	427	420	419	370	-	-
II Transportbedrift. <i>Ind. des transp.</i>	1651	1707	1790	1943	1954	2483	2798	2835	2940	2992	3029	*)	-
III Sten- og jord. <i>Pierres etc.</i>	486	634	586	622	621	723	545	617	632	624	585	*)	-
IV Ertser og malme. <i>Minerais.</i>	8	11	11	10	10	9	171	173	166	133	148	*)	-
V Metallforarb. <i>Trav. des mét.</i>	144	198	195	209	200	227	292	355	384	402	417	273	189.6
VI Maskiner etc. <i>Machines etc.</i>	239	294	307	307	313	408	459	584	633	678	760	521	218.0
VII Kemisk industri. <i>Ind. chimiques.</i>	72	90	83	82	87	101	114	126	122	133	128	56	77.8
VIII Varme, belysn. <i>Chauf. et éclair.</i>	131	142	154	164	165	177	214	263	283	295	303	172	131.3
IX Tekstilindustri <i>Ind. textiles.</i>	210	235	237	233	238	240	249	251	252	263	259	49	23.3
X Papir, lær etc. <i>Papier, cuir etc.</i>	200	212	211	219	233	255	301	318	328	322	335	135	67.5
XI Træ- og snitte- stoffer. <i>Bois, os, ivoire.</i>	1385	1522	1486	1575	1562	1725	2066	2133	2237	2261	2329	944	68.2
XII Næringsmidler. <i>Aliments etc.</i>	1460	1599	1647	1631	1668	1771	1783	1874	1939	1957	2022	562	38.5
XIII Beklædn. etc. <i>Vêtements etc.</i>	26	48	55	66	72	88	144	196	217	231	267	241	926.9
XIV Byggeindustri. <i>Ind. de la constr.</i>	1813	2256	2323	2179	2085	2261	2528	2692	2840	2565	2732	919	50.7
XV Polygrafisk ind. <i>Ind. polygraph.</i>	171	197	220	236	239	267	267	296	317	326	337	166	97.1
XVI Forskellige bedr. <i>Ind. diverses.</i>													
a. Private. <i>Ind. privée.</i>	85	81	81	84	84	87	84	73	78	76	76	÷	9 ÷ 10.6
b. Offentlige. <i>Trav. publics.</i>	83	86	103	97	97	151	168	111	114	102	109	26	31.3
c. Kommunale. <i>Trav. comm.</i>	868	1058	1125	1045	1034	1105	1071	927	930	943	941	73	8.4
<b>Totals. f. riket</b>													
<b>I-XVI. Le royaume:</b>													
a. uten skogbruk <i>forêts non compr.</i>	9 422	10 787	11 048	11 156	11 110	12 684	14 104	14 731	15 355	15 230	15 754	6 332	67.2
b. med skogbruk <i>forêts y compr.</i>	9 422	10 787	11 048	11 156	11 110	12 684	20 895	22 620	23 864	23 714	23 554	-	-

\*) Disse grupper har ved indførelsen av den nye gruppering av bedriftene undergaat saadanne forandringer, at enhver sammenligning med aaret 1897 vil være misvisende.

*L'adoption du nouveau groupement systématique a apporté dans ces groupes de si grandes modifications, que toute comparaison avec l'année 1897 donnerait des résultats inexacts.*

Tabel B1. Antal aarsverk ialt. — Nombre total des années de travail.

Gruppe. Groupe.	1897	1900	1902	1904	1905	1907	1910	1912	1913	1914	1915	Økning. Augment. 1897—1915	
												absolut	i %
I a) Landbruk. <i>Agriculture.</i>	15	15	18	21	28	80	149	188	204	159	198	*)	-
b) Skogbruk. <i>Forêts.</i>	-	-	-	-	-	-	9 259	10 272	10 244	10 806	8 575	-	-
c) Tømmerflotning. <i>Flottage des bois.</i>	2 272	2 593	2 087	2 135	2 093	2 793	3 010	2 573	2 564	2 704	2 242	-	-
II Transportbedrift. <i>Ind. des transp.</i>	9 975	10 581	10 096	10 378	10 483	12 355	13 769	16 720	17 677	18 068	19 292	*)	-
III Sten- og jord- <i>Pierres etc.</i>	8 278	9 142	9 396	9 646	10 835	12 307	7 483	8 422	8 634	7 766	6 873	*)	-
IV, Erts- og malme <i>Minerais.</i>	376	418	403	327	328	262	5 448	7 245	7 708	7 259	8 045	*)	-
V Metalforarb. . <i>Trav. des mét.</i>	3 280	3 970	3 819	4 161	4 130	4 832	5 730	6 965	7 222	6 768	7 061	3 781	115.3
VI Maskiner etc. . <i>Machines etc.</i>	9 229	11 881	12 331	12 579	12 448	15 473	16 038	19 714	19 913	19 903	20 822	11 593	125.6
VII Kemisk industri <i>Ind. chimiques.</i>	1 370	1 700	1 566	1 823	2 017	2 551	3 783	4 840	5 398	5 630	6 330	4 960	362.0
VIII Varme, belysn. <i>Chauf. et éclair.</i>	679	860	966	949	929	1 084	1 649	2 117	2 318	2 568	2 732	2 053	302.4
IX Tekstilindustri <i>Ind. textiles.</i>	7 801	8 202	8 200	8 086	8 468	9 827	10 197	10 389	10 738	10 243	10 337	2 536	32.5
X Papir, lær etc. <i>Papier, cuir etc.</i>	7 706	8 776	8 776	9 297	10 381	11 674	14 726	15 754	17 232	16 586	17 039	9 333	121.1
XI Træ- og snitte- stoffer. . . . . <i>Bois, os, ivoire.</i>	11 542	13 953	12 363	12 360	11 860	13 626	13 758	14 191	14 025	13 718	13 907	2 365	20.5
XII Næringsmidler <i>Aliments etc.</i>	9 117	10 897	10 767	10 819	11 295	12 688	14 914	17 787	18 129	19 045	20 756	11 639	127.7
XIII Beklædn. etc. <i>Vêtements etc.</i>	617	1 847	1 853	1 982	2 445	2 992	4 397	5 456	5 897	6 020	6 499	5 882	953.3
XIV Byggeindustri . . <i>Ind. de la constr.</i>	8 323	10 038	9 220	7 383	6 910	11 579	11 098	14 615	16 692	16 981	16 699	8 376	100.6
XV Polygrafisk ind. <i>Ind. polygraph.</i>	2 366	2 604	2 693	2 644	2 649	2 923	2 819	3 071	3 262	3 441	3 441	1 075	45.4
XVI Forskellige bedr. <i>Ind. diverses.</i>													
a. Private . . . . . <i>Ind. privée . . . . .</i>	139	160	181	148	134	171	156	116	119	122	149	10	7.2
b. Offentlige. . . . . <i>Trav. public. . . . .</i>	5 878	8 827	8 220	7 110	7 348	6 640	6 702	15 702 **)	17 691	19 737	20 529	14 651 **)	249.3
c. Kommunale . . . . . <i>Trav. comm. . . . .</i>	3 137	4 167	6 301	5 771	5 696	5 825	7 091	7 937	8 809	8 998	9 508	6 371	203.1
<b>Totals. f. riket</b>													
I-XVI. <i>Le royaume :</i>													
a. uten skogbruk <i>forêts non compr.</i>	92 100	110631	109256	107619	110657	129682	142917	173802	184232	185716	192459	100359	109.0
b. med skogbruk <i>forêts y compr.</i>	92 100	110631	109256	107619	110657	129682	152176	184074	194476	196520	201034	-	-

\*) Disse grupper har ved indførelsen av den nye systematiske fortegnelse undergått saadanne forandringer, at enhver sammenligning med aaret 1897 vil være misvisende.

*L'adoption du nouveau groupement systématique a apporté dans ces groupes de si grandes modifications que toute comparaison avec l'année 1897 des résultats inexactes.*

\*\*\*) Den store forøkelse skyldes at statsbanernes drift er medtat fra 1911.

*Cette grande augmentation est due à ce que l'exploitation des chemins de fer de l'Etat est comprise depuis 1911.*



Tabel C. Den samlede utbetalte arbejds løn. — Salaires totaux.

Gruppe. Groupe.	1897	1900	1902	1904	1905	1907	1910	1912	1913	1914	1915	Økning. Augment. 1897—1915	
												absolut	i %.
I a) Landbruk. <i>Agriculture.</i>	8	9	11	14	19	57	124	180	202	165	221	*)	-
b) Skogbruk. <i>Forêts.</i>	-	-	-	-	-	-	8 442	9 777	10 302	11 460	9 223	-	-
c) Tommerflotning. <i>Flottage des bois.</i>	1 855	2 296	1 922	1 951	2 119	2 956	3 200	3 031	3 147	3 428	3 170	-	-
II Transportbedrift. <i>Ind. des transp.</i>	8 164	9 439	9 160	9 642	9 789	12 163	14 993	19 437	21 567	24 669	28 263	*)	-
III Sten- og jordarter <i>Pierres etc.</i>	6 642	7 945	8 265	8 664	9 718	12 436	7 224	9 170	10 215	9 553	8 727	*)	-
IV Ertser og malme. <i>Minesais.</i>	285	362	362	296	287	302	6 835	10 218	11 820	11 815	13 774	*)	-
V Metallforarb. <i>Trav. des métaux.</i>	2 540	3 444	3 203	3 551	3 513	4 283	5 574	7 310	8 094	7 834	8 845	6 305	248.2
VI Maskiner etc. <i>Machines etc.</i>	7 751	11 025	11 632	11 777	11 769	15 516	17 082	22 816	24 208	25 090	28 047	20 296	261.9
VII Kemisk industri. <i>Ind. chimiques.</i>	901	1 407	1 229	1 461	1 703	2 565	4 490	6 712	8 097	8 482	10 493	9 592	1064.6
VIII Varme, belysn. <i>Chauf. et éclair.</i>	541	774	880	866	825	1 024	1 759	2 462	2 931	3 433	3 921	3 380	624.8
IX Tekstilindustri. <i>Ind. textiles.</i>	4 167	4 823	5 033	4 858	5 172	6 041	6 890	7 686	8 398	8 331	9 078	4 911	117.9
X Papir, lær etc. <i>Papier, cuir etc.</i>	6 000	7 704	7 802	8 294	9 114	11 173	15 882	17 982	20 348	20 340	21 865	15 865	264.4
XI Træ- og snitte- stoffe . . . . . <i>Bois, os,ivoire.</i>	9 112	12 195	10 892	11 132	10 335	12 588	13 578	14 943	15 603	15 809	17 117	8 005	87.9
XII Næringsmidler. <i>Aliments etc.</i>	6 274	8 011	8 146	8 183	8 426	9 724	12 372	15 893	17 066	18 578	21 280	15 006	239.2
XIII Beklædn. etc. <i>Vêtements etc.</i>	378	1 183	1 182	1 311	1 498	1 972	3 206	4 269	4 940	5 317	6 020	5 642	1492.6
XIV Byggeindustri. <i>Ind. de la constr.</i>	7 675	10 313	9 468	7 681	7 146	13 358	14 073	20 444	25 021	27 315	28 171	20 496	267.0
XV Polygrafisk ind. <i>Ind. polygraph.</i>	1 878	2 170	2 307	2 291	2 343	2 667	2 896	3 363	3 780	4 182	4 375	2 497	133.0
XVI Forskjellige bedr. <i>Ind. diverses.</i>													
a. Private . . . . . <i>Ind. privée.</i>	138	161	199	176	140	198	197	138	162	166	220	82	59.4
b. Offentlige . . . . . <i>Trav. publics.</i>	5 515	9 479	8 944	8 434	8 403	8 101	8 119	18 740 **)	23 146	28 356	31 725	26 210 **)	475.2
c. Kommunale . . . . . <i>Trav. comm.</i>	2 494	3 770	5 985	5 605	5 507	5 875	8 070	9 735	11 661	12 525	13 896	11 402	457.2
<b>Totals. f. riket</b>													
<b>I-XVI. Le royaume:</b>													
a. uten skogbruk. <i>forêts non compr.</i>	72318	96510	96622	96187	97826	122999	146564	194528	220405	235388	259208	186890	258.4
b. med skogbruk. <i>forêts y compr.</i>	72318	96510	96622	96187	97826	122999	155006	204305	230707	246848	268431	-	-

\*) Disse grupper har ved indførelsen av den nye systematiske fortegnelse undergaaet saadanne forandringer, at enhver sammenligning med aaret 1897 vil være misvisende.

*L'adoption du nouveau groupement systématique a apporté dans ces groupes de si grandes modifications que toute comparaison avec l'année 1897 donnerait des résultats inexacts.*

\*\*\*) Den store forøkelse skyldes at statsbanernes drift er medtat fra 1911.

*Cette grande augmentation est due à ce que l'exploitation des chemins de fer de l'Etat est comprise depuis 1911.*





## Tabel E.

## Den gjennomsnittlige dagløn for alle forsikrede personer under ett samt særskilt for voksne arbeidere.

Som supplement til tabellerne B og C viser tabel E den gjennomsnittlige dagløn *o: den gjennomsnittlige løn pr. dagsverk* for alle forsikrede personer underrett samt særskilt for voksne *arbeidere* — mænd og kvinder. Da der ikke haves paalidelig materiale til beregning av den gjennomsnittlige dagløn særskilt for voksne arbeidere tidligere end for aaret 1900 har man for sammenligningens skyld ogsaa kun anført den gjennomsnittlige dagløn for alle forsikrede personer underrett fra samme aar.

Som det vil sees er den gjennomsnittlige dagløn for voksne arbeidere — mænd — i riket (med skogbruk) steget med kr. 1.67 eller 55 % fra 1900. Næsten hele stigningen falder paa de sidste 10 aar idet stigningen fra 1900 til 1905 kun var ca. 2 %.

Man har for de respektive grupper sidestillet dagløn for voksne arbeidere og for alle forsikrede personer underrett for at vise i hvilken grad kvinder og barn paa den ene side, betjenter (hvortil henregnes forsikrede ingeniører og driftsbestyrere) paa den anden side, influerer paa den gjennomsnittlige løn pr. dagsverk.

Til yderligere oversigt hitsættes en opgave over de enkelte bedriftsgrener, hvor daglønnen for mandlige arbeidere over 16 aar i 1915 har været kr. 5.50 eller mere.

Fabrikanlæg (store) . . .	kr. 6.90	Bygningsnekkerartikler . . .	kr. 5.84
Lastning og losn. av skibe »	6.88	Bergverksdrift . . . . . »	5.82
Anlæg av jernbaner (og- saa elektriske) . . . . . »	6.84	Vasdragsvæsenet . . . . . »	5.79
Statens jernbaneanlæg . . . . . »	6.75	Clichéfabrikker . . . . . »	5.78
Gips- og stukkaturarbeide »	6.74	Vognfabrikker . . . . . »	5.76
Elektrokemisk storindustri »	6.43	Tømmermandsarbeide . . . . . »	5.72
Nedlægning av gulvfliser »	6.41	Malmgrube med eller uten skeidning . . . . . »	5.62
Utbygning av kraftanlæg »	6.26	Staalverk . . . . . »	5.62
Kanaler, sluser, damme . . . . . »	6.05	Jernkonstruktioner for bygninger . . . . . »	5.58
Cement- & betonarbeide . . . . . »	6.02	Montering av maskiner . . . . . »	5.58
Murerarbeide . . . . . »	5.99	Karbidfabrikker . . . . . »	5.56
Karbidfabrikker (inkl. til- virkning av emballage) »	5.93	Kristiania kommune , . . . . . »	5.55
Entreprenørforretninger . . . . . »	5.87	Rikstelefon & rikstelegraf »	5.55
Naale, hægte, fiskekrok- & fiskefluefabrikation . . . . . »	5.85	Havnevæsenet . . . . . »	5.52

Tab. E. Gjennomsnittlig dagløn for alle forsikrede personer underrett samt særskilt for voksne arbeidere — mænd og kvinder.

*Salaires moyens pour ouvriers adultes et pour toutes les personnes totalisées.*

Gruppe. <i>Groupe.</i>	Alle forsikrede personer underrett <i>Totalisés</i>		Voksne arbeidere. <i>Ouvriers adultes.</i>									
			Mænd. <i>Hommes.</i>					Kvinder. <i>Femmes.</i>				
	1900	1915	1900	1905	1910	1914	1915	1900	1905	1910	1914	1915
I a. Landbruk. <i>Agriculture.</i>	Kr. 2.11	Kr. 3.69	Kr. 2.16	Kr. 2.31	Kr. 2.80	Kr. 3.47	Kr. 3.71	-	-	Kr. 1.97	Kr. 2.00	Kr. 2.47
b. Skogbruk. <i>Forêts.</i>	-	3.58	-	-	3.04	3.54	3.58	-	-	-	-	-
c. Tømmerflotning. <i>Flottage des bois.</i>	2.95	4.71	2.91	3.34	3.51	4.19	4.62	-	1.80	-	2.36	1.53
II Transportbedrift. <i>Ind. des transp.</i>	2.97	4.88	3.00	3.22	3.74	4.67	5.00	1.44	1.56	1.80	2.24	-2.75
III Sten- og jordarter. <i>Pierres etc.</i>	2.90	4.23	2.95	3.02	3.33	4.22	4.37	1.48	1.46	1.75	2.08	2.25
IV Ertser og malme <i>Minerais.</i>	2.89	5.71	2.76	2.76	4.11	5.38	5.67	1.29	1.23	2.28	2.92	3.27
V Metallforarb. <i>Trav. des métaux.</i>	2.89	4.17	3.06	3.01	3.54	4.19	4.54	1.47	1.56	1.74	2.09	2.46
VI Maskiner etc. <i>Machines etc.</i>	3.09	4.49	3.02	3.12	3.49	4.16	4.47	1.84	1.75	1.56	2.46	2.39
VII Kemisk industri <i>Ind. chimiques.</i>	2.76	5.52	3.07	3.10	4.18	5.12	5.64	1.58	1.58	2.02	2.33	2.55
VIII Varme og belysn. <i>Chauff. et éclair.</i>	3.00	4.78	2.97	3.04	3.52	4.45	4.70	1.31	1.41	1.72	2.03	2.25
IX Tekstilindustri. <i>Ind. textiles.</i>	1.96	2.93	2.68	2.70	2.98	3.63	3.79	1.46	1.51	1.71	2.04	2.27
X Papir, lær etc. <i>Papier, cuir etc.</i>	2.93	4.28	2.99	3.08	3.75	4.27	4.47	1.61	1.52	2.01	2.37	2.51
XI Træ- og snittestoffe <i>Bois, os, ivoire.</i>	2.91	4.10	2.93	2.93	3.34	3.91	4.19	1.41	1.33	1.56	1.93	2.08
XII Næringsmidler. <i>Aliments etc.</i>	2.45	3.42	2.83	2.93	3.32	4.00	4.26	1.40	1.41	1.75	2.15	2.34
XIII Beklædning etc. <i>Vêtements etc.</i>	2.14	3.09	2.67	2.66	3.25	4.10	4.29	1.52	1.53	1.77	2.18	2.34
XIV Byggeindustri. <i>Ind. de la constr.</i>	3.42	5.62	3.42	3.43	4.15	5.33	5.59	2.27	1.75	1.25	2.79	3.10
XV Polygrafisk ind. <i>Ind. polygraph.</i>	2.78	4.24	3.37	3.52	4.09	4.85	5.03	1.60	1.72	2.05	2.47	2.54
XVI Forskjellige bedr. <i>Ind. diverses.</i>												
a. Private . . . . . <i>Ind. privée.</i>	3.34	4.90	3.41	3.55	4.05	4.51	4.87	1.46	1.72	-	-	-
b. Offentlige . . . . . <i>Trav. publics.</i>	3.58	5.15	3.50	3.73	3.87	4.65	5.05	1.63	1.62	1.95	2.07	2.24
c. Kommunale . . . . . <i>Trav. comm.</i>	3.02	4.82	2.89	3.05	3.63	4.45	4.72	1.28	2.02	2.19	2.34	2.16
Totals. f. riket I-XVI <i>Le royaume:</i>												
a. uten skogbruk. <i>forêts non compr.</i>	2.91	4.49	3.05	3.12	3.64	4.49	4.78	1.48	1.50	1.79	2.17	2.37
b. med skogbruk. <i>forêts y compr.</i>	2.91	4.45	3.05	3.12	3.59	4.42	4.72	1.48	1.50	1.79	2.17	2.37

Tab. F.

## Anvendelsen av mekanisk drivkraft.

I 1897 hadde av rikets 9422 bedrifter (se tabel A side 6\*) 3799 eller ca. 40 % mekanisk drivkraft; i 1915 hadde ca. 52 % av rikets 15 754 bedrifter mekanisk drivkraft. Naar man bruker uttrykket mekanisk drivkraft, da er heri selvfølgelig ogsaa medtat den drivkraft, som er tilført bedrifterne ved elektrisk overføring og gjennom elektriske motorer atter omsat til mekanisk kraft. I 1900 var antallet av elektriske motorer 391 med paastemplet antal hestekræfter 3899, i 1915 var antallet av elektriske motorer vokset til 18 317 med paastemplet antal hestekræfter 248 306 (se side 35\*).

Et godt billede av den mekaniske drivkrafts vekst faar man ved at omregne hestekræfter til menneskekræfter, idet man sætter en hestekraft lik 17 menneskekræfter. Mens industrien i 1897 raadet over 32 saaledes omsatte menneskekræfter pr. aarsverk av virkelige menneskekræfter eller ialt over 2,9 millioner omsatte menneskekræfter, raadet den i 1915 over 91 omsatte menneskekræfter pr. aarsverk eller ialt over 17,5 millioner omsatte menneskekræfter. (Hertil kommer det store antal hestekræfter, som dampskibene raader over. Opgave herover vil senere fremkomme i Sjømandsforsikringsstatistikken).

Pr. bedrift med mekanisk drivkraft falder der i 1897 ca. 45 hestekræfter, i 1910 ca. 75 og i 1915 ca. 125.

Tabel F.

## Oversigt over anvendt mekanisk drivkraft.

(Heri ogsaa indbefattet kraft anvendt til elektrisk smeltning og elektrolyse, se side 36\*).

*Aperçu de la force motrice mécanique employée.*

(Y compris aussi la force employée pour la fonte électrique et l'électrolyse, voir page 36\*).

	1897	1900	1902	1904	1905	1907	1910	1912	1913	1914	1915	Økning. Augment. 1897—1915	
												absolut	i %
Antal bedrifter med mek. drivkraft.	3 799	4 255	4 341	4 461	4 710	5 297	6 466	7 166	7 629	7 866	8 254	4 455	117.3
<i>Nombre d'établ. actionnés par moteurs ou par transmission.</i>													
Antal eff. hestekræfter i 1000.													
<i>Force en chevaux des moteurs</i>	172.4	238.6	267.7	304.1	331.8	402.4	487.0	761.0	876.6	939.3	1033.4	861.0	499.4
Antal hestekræfter pr. aarsverk. (**)													
<i>Nombre des chevaux de force par année de travail.</i>	1.87	2.16	2.45	2.83	3.00	3.10	3.41	4.38	4.76	5.06	5.37	3.50	187.2

\*) Den store forøkelse skyldes for en del at statsbanernes hestekræfter er medtat fra og med aaret 1911 (se side 144, rubrik 4).

*Cette grande augmentation est due à un certain point à ce que l'exploitation des chemins de fer de l'état est comprise depuis 1911 (v. page 144 rubr. 4).*

\*\*\*) Skogbruket ikke medtat.

*Fôrets non compris.*

## Tabellerne G, H og J.

### De egentlige industrigrupper.

I de foranstaaende tabeller A—F har man levert oversigter over udviklingen av alle forsikringspligtige bedrifter og arbeider underrett. Tabel G<sub>1</sub> indeholder en samlet oversigt over de *egentlige industrigrupper* 3: de grupper som kan henregnes under *stenindustri, bergverksdrift og fabrikindustri*, d. v. s. følgende grupper:

- III Sten- og jordarter,
- IV Ertser og malme,
- V Metalforarbeidelse,
- VI Maskiner, apparater, transportmidler, skytevaaben og instrumenter,
- VII Kemisk industri,
- VIII Varme- og belysningsstoffer, oljer, opvarmning og belysning,
- IX Tekstilindustri,
- X Papir, lær og gummi,
- XI Træ- og snittestoffer,
- XII Nærings- og nydelsesmidler,
- XIII Beklædning og rensning og
- XV Polygrafisk industri.

Angaaende de enkelte titler inden hver av disse grupper henvises til detaljetabellen side 1—151.

I tabellerne G<sub>2</sub>—G<sub>4</sub> (side 17\*—18\*) leveres oversigter over fabrikindustrien, bergverksdriften og stenindustrien hver for sig.

Videre følger i tabel H en oversigt over det gennemsnitlige antal forsikrede personer, beskæftiget i de egentlige industrigrupper.

Disse gennemsnitstal findes ved division av det for hver bedrift opgivne antal dagsverk med den for bedriften opgivne driftstid. Tallet er ikke ensbetydende med det virkelige antal arbeidere; dette kjendes ikke og kan vanskelig bringes paa det rene, ti selv om hver bedrift opgav sit virkelige eller gennemsnitlige antal arbeidere, vilde man neppe undgaa at regne enkelte arbeidere to eller flere ganger, fordi det ofte hænder, at den samme person er sysselsat i flere forskjellige bedrifter i aarets løp. Tidligere leverte man denne opgave for samtlige grupper; men da opgaverne for de ikke industrielle grupper hvor arbeidsstokken og driftstiden er meget variabel gir et misvisende uttryk for det gennemsnitlige antal personer, har man indskrænket opgaven til at omfatte de egentlige industrigrupper med en forholdsvis stabil arbeiderstok, hvor forskjelleu mellem det gennemsnitlige antal og det virkelige antal ikke er særlig stor.

I tabel J gives en amtsvis opgave over anvendt drivkraft, aarsverk, arbeidsløn og løn pr. aarsverk inden de egentlige industrigrupper.

Nedenstaaende sammenstilling gir et billede av den egentlige industri's utvikling. Mens landets folkemængde i aarene 1897—1915 er steget med 16 pct. er det gjennomsnitlige antal av de i industrigrupperne beskjæftigede personer steget med 94 pct.

Aar <i>Année</i>	Gjennomsnitlig antal personer 1000 <i>Nombre moyen de personnes</i>	Procentvis stigning <i>Aug. en %</i>	Folkemængde 1000 <i>Population</i>	Procentvis stigning <i>Aug. en %</i>
1897	70	—	2157	—
1900	85	21	2242	4
1905	87	25	2315	7
1910	112	60	2393	11
1914	131	87	2487	15
1915	136	94	2509	16

Begrepet blir klarere ved ogsaa her, i likhet med hvad man gjorde under behandlingen av alle de forsikringspligtige bedrifter underrett, at sammenstille antagen indtægt og utbetalt arbeidsløn.

Aar <i>Année</i>	Antagen indtægt (eft. skatteligningen) <i>Revenus supposés</i>		I industrien utbetalt arbeidsløn <i>Salaires payés dans l'industrie</i>	
	total mill. <i>Total en mill.</i>	Procentvis stigning <i>Aug. en %</i>	total mill. <i>Total en mill.</i>	Procentvis stigning <i>Aug. en %</i>
1897	386	—	46	—
1900	463	20	61	31
1905	487	26	65	39
1910	580	50	98	110
1914	929	141	139	199
1915	996	158	154	235

Mens landets samlede antagne indtægt fra 1897 til 1915 er steget med 158 %, er den i den egentlige industri utbetalte arbeidsløn steget med 235 %. For alle forsikringspligtige bedrifter underrett utgjorde den utbetalte arbeidsløn i 1915 26 % av den for riket antagne indtægt (se side 5\*). For de egentlige industrigrupper utgjorde arbeidslønnen 15 % av samme indtægt.

Samtidig med den store fremgang i industrien er ogsaa *eksport-*

*værdien* tiltat overordentlig. Man hitsætter fra handelsstatistikken (Norges Off. Stat. række VI, nr. 97) en opgave over eksportværdien av landets industriprodukter.

Aar. <i>Année.</i>	I industrien utbet. arb.løn efter Riks- forsikr. <i>Salaires totaux.</i>	Samlet eksportværdi av industriprodukter efter handelsstatistikken <i>Valeur de l'exportation.</i>
	mill. kr.	mill. kr.
1897	46,5	50,4
1900	61,0	48,9
1905	64,7	67,6
1910	97,8	114,7
1913	135,5	181,3
1914	138,8	216,6
1915	153,5	349,7

Tabel G<sub>1</sub>.

Oversigt over de egentlige industrigrupper (fabrikindustri, bergverksdrift og stenindustri)  
*Tableau de l'industrie manufacturière, des exploitations minières et de l'industrie de la pierre.*

1897—1915.

	1897	1899	1900	1902	1904	1905	1907	1910	1912	1913	1914	1915	Økning. <i>Augment.</i> 1897-1915	
													absolut	%
Antal bedrifter. <i>Nombre d'établ.</i>	4532	5153	5183	5193	5355	5410	5993	6605	7186	7510	7625	7890	3358	74.1
Antal aarsverk. <i>Nombre d'ann. de travail.</i>	62361	74015	74261	73141	74681	77979	90253	100942	115951	120476	118947	123842	61481	98.6
Gjennomsnittlig antal personer. <i>Nombre moyen des personnes.</i>	69905	82944	84658	82623	83892	87021	101281	111980	128182	132427	130708	135941	66036	94.5
Sum utbetalt arb.- løn i 1000 kr. <i>Salaires totaux.</i>	46469	59787	61048	60936	62688	64713	80300	97788	122823	135500	138754	153542	107073	230.4
Gj.sn. løn pr. aarsverk kr. . <i>Salaires par an- née de travail, en kr.</i>	745	808	822	833	839	830	890	969	1059	1125	1167	1240	495	66.4
Anvendt driv- kraft HK. . . . <i>Nombre des che- vaux de force.</i>	159059	194535	221041	236729	268395	290139	353587	444722	591166	692915	734419	819622	660563	415.3

Tabellerne G<sub>2</sub>—G<sub>4</sub>.Oversigt over fabrikindustrien, bergverksdriften samt  
sten- og jordindustrien,  
hver for sig.

**Tabel G<sub>2</sub>**, *fabrikindustrien*, omfatter følgende av detaljetabellens grupper (se s. 1—151):

Gruppe V til og med gruppe XIII samt gruppe XV.

**Tabel G<sub>3</sub>**, *bergverksdriften*, omfatter:

Gruppe IV.

**Tabel G<sub>4</sub>**, *sten- og jordindustrien*, omfatter:

Gruppe III.

Som man vil se har *fabrikindustrien* gjennomgått en meget jevn utvikling.

Paa side 19\* har man git en *grafisk fremstilling* av den gjennomsnittlige løn pr. aarsverk i aarene 1897—1915 for *alle forsikringspliktige arbeider underrett* (fig. 1), for *fabrikindustrien* (fig. 2), for *bergverksdriften* (fig. 3), for *sten- og jordindustrien* (fig. 4).

Tabel G<sub>2</sub>.

## Oversigt over fabrikindustrien.

Tableau de l'industrie manufacturière.  
1897—1915.

	1897	1899	1900	1902	1904	1905	1907	1910	1912	1913	1914	1915	Økning. Augment. 1897-1915	
													absolut	%
Antal bedrifter. <i>Nombre d'établ.</i>	4 039	4 490	4 538	4 596	4 723	4 779	5 261	5 889	6 396	6 712	6 868	7 157	3 118	77.2
Antal aarsverk. <i>Nombre d'ann. de travail.</i>	53 919	62 718	64 701	63 342	64 708	66 816	77 684	88 011	100 284	104 134	103 922	108 924	55 005	102.0
Gjennomsnittlig antal personer. <i>Nombre moyen des personnes.</i>	60 047	69 668	72 486	70 460	71 808	73 530	86 290	96 878	110 364	113 926	113 511	118 898	58 851	98.0
Sum utbetalt arb.løn i 1000 kr. <i>Salaires totaux.</i>	39 707	49 990	52 741	52 309	53 726	54 707	67 562	83 730	103 435	113 465	117 396	131 041	91 334	230.0
Gj.sn. løn pr. aarsverk kr. <i>Salaires par an- née de travail.</i>	736	773	815	826	830	819	870	951	1 031	1 090	1 130	1 203	467	63.5
Anvendt driv- kraft HK. <i>Nombre des che- vaux de force.</i>	151514	183255	208387	225194	248316	269853	331360	416262	545485	638015	674163	745305	593791	391.9

**Tabel G 3.**  
**Oversigt over bergverksindustrien. — Tableau des exploitations minières.**  
 1897—1915.

	1897	1899	1900	1902	1904	1905	1907	1910	1912	1913	1914	1915	Økning. Augment. 1897-1915	
													absolut	%
Antal bedrifter. <i>Nombre d'établ.</i>	87	129	113	101	137	141	220	171	173	166	133	148	61	70.1
Antal aarsverk. <i>Nombre d'ann. de travail.</i>	2 189	2 525	2 456	3 011	3 344	4 553	6 049	5 448	7 245	7 708	7 259	8 045	5 856	267.5
Gjennemsnitlig antal personer <i>Nombre moyen des personnes.</i>	2 439	2 972	2 750	3 208	3 852	5 062	6 763	6 130	7 625	8 199	7 751	8 605	6 166	252.8
Sum utbetalt arb.løn i 1000 kr. <i>Salaires totaux.</i>	1 764	2 195	2 251	2 733	3 168	4 413	6 816	6 835	10 218	11 820	11 815	13 774	12 010	680.8
Gj.sn. løn pr. aarsverk kr. <i>Salaires par an- née de travail, en kr.</i>	829	869	917	908	947	969	1 127	1 255	1 410	1 533	1 628	1 712	883	106.5
Anvendt driv- kraft HK. <i>Nombre des che- vaux de force</i>	3 659	4 110	5 593	4 775	13 392	14 371	15 569	19 985	34 997	42 665	47 126	61 099	57 440	1569.8

**Tabel G 4. Oversigt over sten- og jordindustrien.**  
**Tableau de l'industrie de la pierre et des autres matières minérales.**  
 1897—1915.

	1897	1899	1900	1902	1904	1905	1907	1910	1912	1913	1914	1915	Økning. Augment. 1897-1915	
													absolut	%
Antal bedrifter. <i>Nombre d'établ.</i>	406	534	532	496	495	490	512	545	617	632	624	585	179	44.1
Antal aarsverk. <i>Nombre d'ann. de travail.</i>	6 253	8 772	7 104	6 788	6 629	6 610	6 520	7 483	8 422	8 634	7 766	6 873	620	9.9
Gjennemsnitlig antal personer <i>Nombre moyen des personnes.</i>	7 419	10 304	9 422	8 955	8 232	8 429	8 228	8 982	10 193	10 302	9 416	8 438	1 019	13.7
Sum utbetalt arb.løn i 1000 kr. <i>Salaires totaux.</i>	4 998	7 602	6 056	5 894	5 792	5 592	5 922	7 224	9 170	10 215	9 553	8 727	3 729	74.6
Gj.sn. løn pr. aarsverk kr. <i>Salaires par an- née de travail.</i>	799	867	852	868	874	846	908	965	1 089	1 183	1 230	1 270	471	58.9
Anvendt driv- kraft HK. <i>Nombre des che- vaux de force.</i>	3 886	7 170	7 061	6 760	6 687	5 915	6 658	8 475	10 684	12 235	13 130	13 218	9 332	240.1



## Grafisk fremstilling

av

## Den gjennomsnittlige løn pr. aarsverk (= 300 dagsverk).

Tableau graphique du salaire moyen par année de travail.

(1 année de travail = 300 journées de travail).

Alle forsikringspliktige arbeider underrett.

Grupperne I—XVI.

Travaux assujettis à l'assurance pris dans leur ensemble.

Fabrikindustri.

Grupperne V—XIII samt XV.

Industrie manufacturière proprement dite.

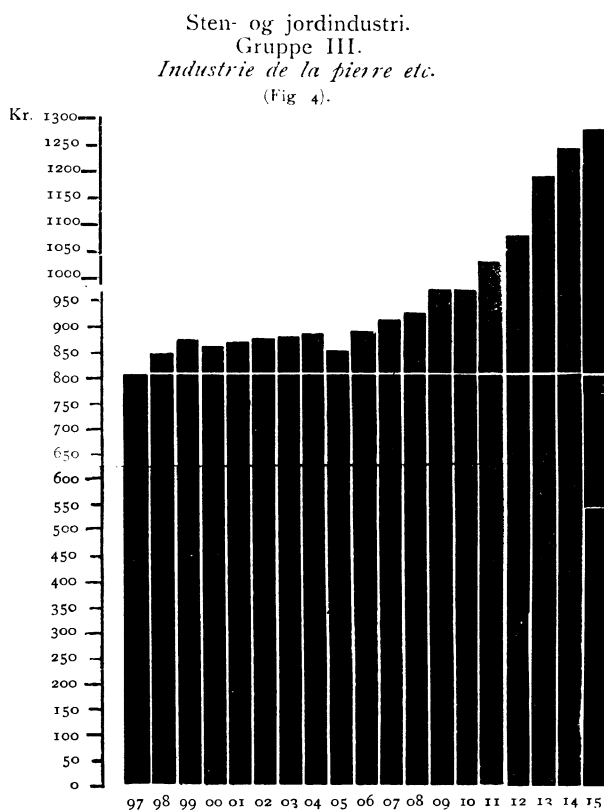
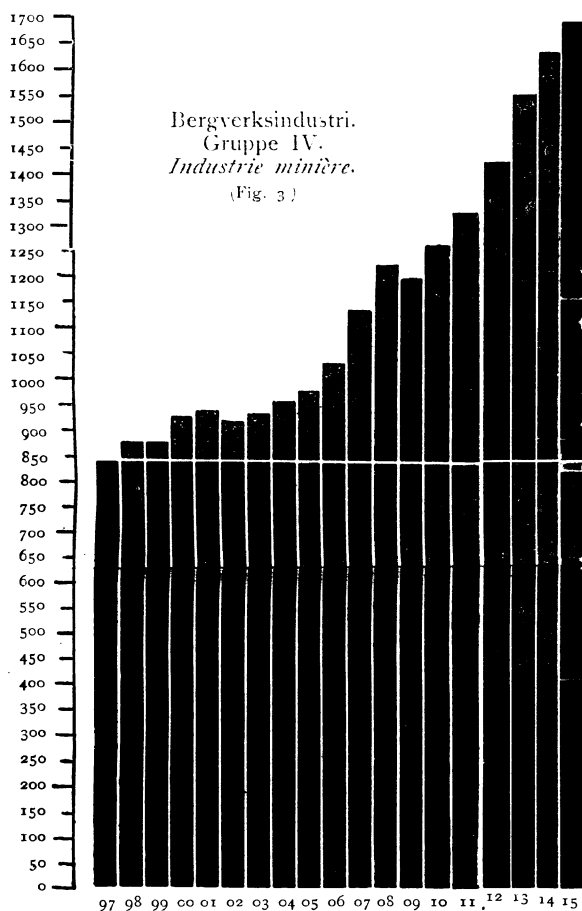
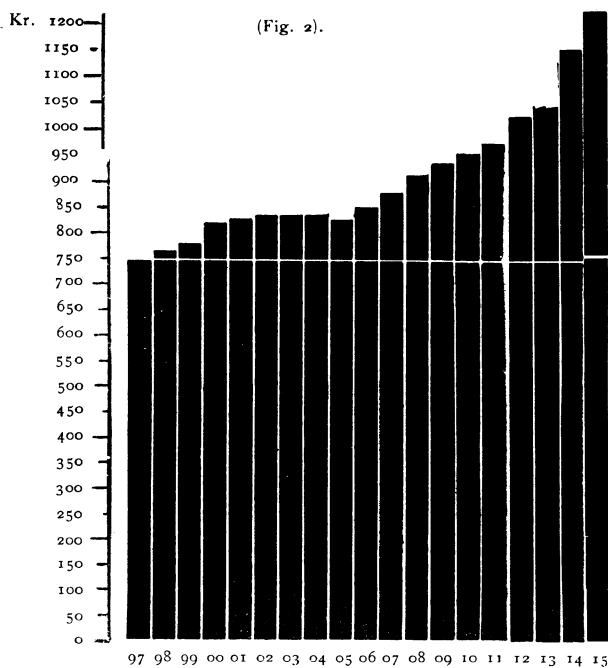
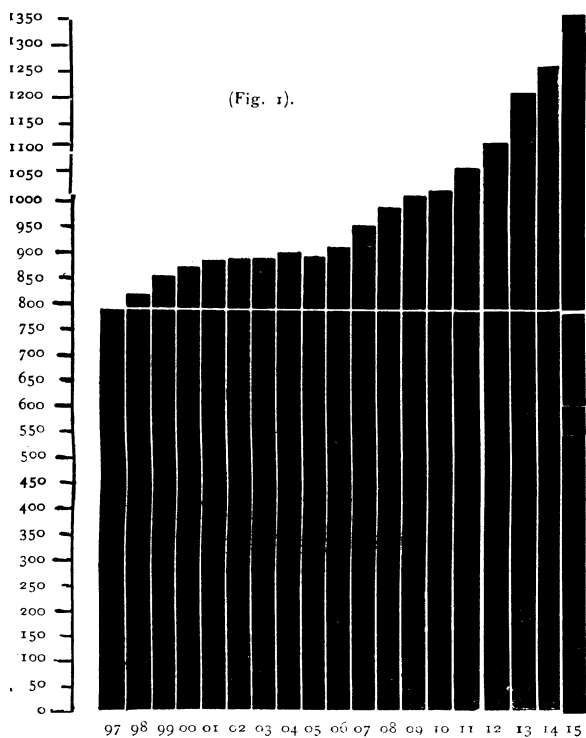

**Tabel H. Gjennemsnittlig antal forsikrede personer i de egentlige industrigrupper.**  
*Nombre moyen des assurés dans les groupes d'industrie proprement dites.*

Gruppe <i>Groupe</i>	1897	1900	1902	1905	1907	1908	1909	1910	1912	1914	1915	Økning: <i>Augment.</i> 1897—1915	
												abso- lut	i %
III Sten- og jordart. <i>Pierres etc.</i>	9 681	11 749	11 747	13 129	14 701	14 214	13 175	8 982	10 193	9 446	8 438	*)	-
IV Ertser og malme <i>Minerais.</i>	390	423	416	362	290	304	292	6 120	7 625	7 751	8 605	*)	-
V Metallforarb. <i>Trav. des mét.</i>	3 360	4 118	3 926	4 232	4 906	5 378	5 402	5 895	7 253	6 930	7 278	3 918	116.6
VI Maskiner etc. <i>Machines etc.</i>	9 694	12 723	13 096	12 866	16 172	16 431	15 492	16 491	2 0379	20 615	21 559	11 865	122.4
VII Kemisk industri <i>Ind. chimiques.</i>	1 500	1 847	1 695	2 145	2 770	3 741	3 867	3 917	4 923	5 858	6 560	5 060	337.3
VIII Varme, belysn. <i>Chauf. et éclair.</i>	989	1 171	1 266	1 100	1 325	1 599	1 801	2 030	2 631	2 951	3 224	2 235	226.0
IX Tekstilindustri <i>Ind. textiles</i>	7 895	8 464	8 428	8 763	10 035	10 120	10 505	10 316	10 718	10 530	10 515	2 620	33.2
X Papir, lær etc. <i>Papier, cuir etc.</i>	7 755	8 923	8 952	10 685	12 137	13 953	13 994	15 184	16 270	16 797	17 319	9 564	123.3
XI Træ- og snitte- stoffer <i>Bois, os, ivoire.</i>	15 752	18 740	16 847	16 346	19 110	17 231	17 910	19 702	19 998	19 716	20 029	4 277	27.2
XII Næringsmidler <i>Aliments etc.</i>	9 788	11 904	11 565	12 186	13 745	14 857	14 994	15 881	19 357	20 378	22 124	12 336	126.0
XIII Beklædn. etc. <i>Vêtements etc.</i>	695	1 925	1 908	2 513	3 088	3 443	3 974	4 608	5 715	6 277	6 817	6 122	880.9
XV Polygrafisk ind. <i>Ind. polygraph.</i>	2 406	2 660	2 769	2 680	2 988	3 138	3 267	2 854	3 120	3 457	3 473	1 067	44.3
<b>Totals. f. riket</b> <i>Le royaume:</i>	<b>69905</b>	<b>84647</b>	<b>82615</b>	<b>87007</b>	<b>101267</b>	<b>104409</b>	<b>104673</b>	<b>111980</b>	<b>128182</b>	<b>130706</b>	<b>135941</b>	<b>66036</b>	<b>94.5</b>

\*) Disse grupper har ved indførelsen av den nye systematiske fortegnelse undergået saadanne forandringer, at enhver sammenligning med tidligere aar vil være misvisende.  
*L'adoption du nouveau groupement systématique a apporté dans ces groupes de si grandes modifications que toute comparaison avec les années précédentes donnerait des résultats inexacts.*

Tabel J. Amtsvis opgave over anvendt drivkraft, aarsverk, arbejdsløn og løn pr. aarsverk inden de egentlige industrigrupper.

Aar <i>Année.</i>	Antal bedr. <i>Nombre d'établ.</i>	Anvendt drivkraft. <i>Quantités d'énergie.</i>		Aarsverk. <i>Années de travail.</i>		Arbejdsløn. <i>Salaires.</i>		Løn pr. aarsverk.	
		Ialt. <i>Total.</i> HK.	Procentvis stigning fra 1897. <i>Aug. en % depuis 1897</i>	Ialt. <i>Total.</i>	Procentvis stigning fra 1897. <i>Aug. en % depuis 1897</i>	Ialt. <i>Total.</i> 1000 kr.	Procentvis stigning fra 1897. <i>Aug. en % depuis 1897</i>	Ialt. <i>Total.</i> Kr.	Procentvis stigning fra 1897. <i>Aug. en % depuis 1897</i>

## Smaalenenes amt.

1897	396	19 094	-	9 222	-	7 148	-	775	-
1900	467	36 615	91.8	11 077	20.1	9 630	34.7	869	12.1
1905	457	59 207	210.1	12 446	35.0	10 907	52.6	876	13.0
1910	538	70 680	270.2	14 832	60.8	15 278	113.7	1 030	32.9
1913	628	85 469	347.6	15 943	72.9	18 058	152.6	1 133	46.2
1914	640	102 690	437.8	15 422	67.2	18 208	154.7	1 181	52.4
1915	645	121 850	538.2	15 340	66.3	18 972	165.4	1 237	59.6

## Akershus amt.

1897	421	15 900	-	6 634	-	4 870	-	734	-
1900	448	20 188	27.0	6 915	4.2	5 904	21.2	854	16.4
1905	442	20 451	28.6	6 520	÷ 1.7	5 435	11.6	834	13.6
1910	483	22 029	38.5	8 138	22.7	8 161	67.6	1 003	36.6
1913	552	27 563	73.4	9 928	49.7	11 555	137.3	1 164	58.6
1914	563	28 202	77.4	9 636	45.3	11 706	140.4	1 215	65.5
1915	572	32 311	103.2	10 097	52.2	12 998	166.9	1 287	75.3

## Kristiania.

1897	510	10 208	-	14 360	-	11 609	-	808	-
1900	574	14 114	38.3	15 745	9.6	14 071	21.2	894	10.6
1905	689	16 024	57.0	15 655	9.0	13 475	16.1	861	6.6
1910	806	15 354	50.4	20 648	43.8	19 659	69.3	952	17.8
1913	902	19 837	94.3	23 647	64.7	26 026	124.2	1 101	36.3
1914	933	20 866	104.4	23 237	61.8	26 542	128.6	1 142	41.3
1915	977	23 491	120.3	23 657	64.7	28 822	148.3	1 218	50.7

## Hedemarkens amt.

1897	350	5 336	-	1 407	-	1 017	-	723	-
1900	377	6 288	17.8	1 651	17.3	1 230	20.9	745	3.0
1905	369	6 662	24.9	1 543	9.7	1 184	16.4	767	6.1
1910	458	10 406	95.0	2 494	77.3	2 566	152.3	1 029	42.3
1913	492	13 322	149.7	2 965	110.7	3 431	237.4	1 157	60.0
1914	490	13 777	158.2	2 917	107.3	3 474	241.6	1 191	64.7
1915	495	14 089	164.0	3 026	115.1	3 797	273.4	1 255	73.6

## Kristians amt.

1897	283	10 088	-	1 513	-	1 116	-	738	-
1900	303	11 715	16.1	1 713	13.2	1 363	22.1	795	7.7
1905	286	13 820	37.0	1 923	27.1	1 563	40.1	813	10.2
1910	330	17 843	76.9	2 711	79.2	2 531	126.8	934	26.6
1913	368	19 473	93.0	2 791	84.5	2 979	166.9	1 067	44.6
1914	365	19 552	93.8	2 682	77.3	2 942	163.6	1 097	48.6
1915	361	19 450	92.8	2 703	78.7	3 040	172.4	1 125	52.4

Aar <i>Année.</i>	Antal bedr. <i>Nombre d'établ.</i>	Anvendt drivkraft. <i>Quantités d'énergie.</i>		Aarsverk, <i>Années de travail.</i>		Arbejdsløn. <i>Salaires.</i>		Løn pr. aarsverk.	
		Ialt. <i>Total.</i> HK.	Procentvis stigning fra 1897. <i>Aug. en % depuis 1897</i>	Ialt. <i>Total.</i>	Procentvis stigning fra 1897. <i>Aug. en % depuis 1897</i>	Ialt. <i>Total.</i> 1000 kr.	Procentvis stigning fra 1897. <i>Aug. en % depuis 1897</i>	Ialt. <i>Total.</i> Kr.	Procentvis stigning fra 1897. <i>Aug. en % depuis 1897</i>

## Buskerud amt.

1897	284	33 610	-	4 254	-	3 412	-	802	-
1900	307	45 297	34.8	5 509	29.5	4 939	44.8	897	11.8
1905	320	52 781	57.0	5 509	29.5	4 868	42.7	884	10.2
1910	375	68 938	105.1	7 531	77.0	8 041	135.6	1 068	33.2
1913	418	80 831	140.5	8 447	98.6	10 332	202.8	1 223	52.5
1914	420	81 999	144.0	8 350	96.3	10 399	204.8	1 245	55.2
1915	434	84 118	150.3	8 506	100.0	10 945	220.8	1 287	60.4

## Jarlsberg og Larvik amt.

1897	238	5 829	-	2 893	-	2 080	-	719	-
1900	268	7 382	26.6	3 459	19.6	2 819	35.5	812	12.9
1905	270	8 697	49.2	3 894	34.6	3 156	51.7	811	12.8
1910	317	11 442	96.3	4 877	68.6	4 724	127.1	969	34.8
1913	339	19 022	226.3	5 397	86.6	6 184	197.3	1 146	59.4
1914	347	20 493	251.6	5 187	79.3	6 203	198.2	1 196	66.3
1915	333	23 592	304.7	5 387	86.2	7 037	238.3	1 306	81.6

## Bratsberg amt.

1897	186	20 333	-	3 466	-	2 760	-	796	-
1900	224	24 784	21.9	4 234	22.2	3 670	33.0	867	8.9
1905	200	36 088	77.5	4 252	22.7	3 702	34.1	871	9.4
1910	249	91 424	349.6	5 322	53.5	5 918	114.4	1 112	39.7
1913	280	239 932	1 080.0	7 061	103.7	9 433	241.8	1 336	67.8
1914	278	242 892	1 094.5	6 994	101.8	9 508	244.5	1 359	70.7
1915	295	283 292	1 293.3	7 280	110.0	10 634	285.3	1 461	83.5

## Nedenes amt.

1897	165	3 564	-	1 408	-	1 014	-	720	-
1900	192	7 762	117.8	2 141	52.1	1 679	65.6	784	8.9
1905	218	10 310	189.3	1 838	30.5	1 583	56.1	861	19.6
1910	248	12 776	258.5	1 793	27.3	1 595	57.3	890	23.6
1913	268	20 933	487.3	2 575	82.9	2 956	191.5	1 084	50.6
1914	257	22 720	537.5	2 528	79.6	2 862	182.2	1 132	57.2
1915	240	23 789	567.5	2 698	91.6	3 405	235.8	1 461	102.9

## Lister og Mandals amt.

1897	178	5 674	-	1 366	-	953	-	698	-
1900	194	6 674	17.6	1 785	30.7	1 320	38.5	740	6.0
1905	206	8 871	56.3	1 676	22.7	1 350	41.7	806	15.5
1910	259	19 440	242.6	2 283	67.1	2 103	120.7	921	31.9
1913	279	23 663	317.0	2 750	101.3	2 956	210.2	1 075	54.0
1914	276	25 247	345.0	2 831	107.2	3 224	238.3	1 139	63.2
1915	285	25 843	355.5	2 966	117.1	3 622	280.1	1 221	74.9

Aar <i>Année.</i>	Antal bedr. <i>Nombre d'établ.</i>	Anvendt drivkraft, <i>Quantités d'énergie.</i>		Aarsverk, <i>Années de travail.</i>		Arbejdsløn, <i>Salaires.</i>		Løn pr. aarsverk.	
		Ialt. <i>Total.</i>	Procentvis stigning fra 1897. <i>Aug. en % depuis 1897</i>	Ialt. <i>Total.</i>	Procentvis stigning fra 1897. <i>Aug. en % depuis 1897</i>	Ialt. <i>Total.</i>	Procentvis stigning fra 1897. <i>Aug. en % depuis 1897</i>	Ialt. <i>Total.</i>	Procentvis stigning fra 1897. <i>Aug. en % depuis 1897</i>

## Stavanger amt.

1897	245	3 342	-	3 235	-	1 787	-	552	-
1900	294	4 037	20.8	4 214	30.3	2 579	44.3	612	10.9
1905	287	5 032	50.6	4 966	53.5	3 207	79.5	646	17.0
1910	413	9 175	174.5	7 360	127.5	5 809	225.1	789	42.9
1913	519	13 346	299.3	9 436	191.7	8 844	394.9	937	69.7
1914	539	13 924	316.6	9 824	203.7	9 597	437.6	977	77.0
1915	575	16 467	392.7	10 926	237.7	11 324	533.7	1 221	121.2

## S. Bergenhus amt.

1897	200	8 176	-	3 739	-	2 468	-	660	-
1900	243	10 949	33.9	4 731	26.5	3 332	35.0	704	6.7
1905	257	10 701	30.9	4 883	30.6	3 507	42.1	718	8.8
1910	306	35 594	335.3	6 087	62.8	5 126	107.7	842	27.6
1913	381	58 839	619.7	7 141	91.0	7 332	197.1	1 027	55.6
1914	380	60 765	643.2	7 579	102.7	7 950	222.1	1 049	58.9
1915	406	64 646	690.7	8 114	117.0	9 778	296.2	1 205	82.6

## Bergen.

1897	163	1 345	-	2 299	-	1 681	-	731	-
1900	181	2 822	109.8	2 705	17.7	2 035	21.1	752	2.9
1905	222	2 642	96.4	2 541	10.5	1 880	11.8	740	1.2
1910	322	3 073	128.5	3 715	61.6	2 962	76.2	797	9.0
1913	402	4 529	236.7	5 058	120.0	4 613	174.4	912	24.8
1914	413	4 848	260.4	4 765	107.3	4 602	173.8	966	32.1
1915	448	5 288	293.2	5 364	133.3	5 501	227.2	1 025	40.2

## N. Bergenhus amt.

1897	39	587	-	90	-	46	-	510	-
1900	61	1 888	221.6	205	127.8	166	260.9	811	59.0
1905	70	2 000	240.7	225	150.0	154	234.8	684	34.1
1910	99	3 896	563.7	479	432.2	396	760.9	827	62.2
1913	114	4 791	716.2	665	638.9	598	1 200.0	900	76.5
1914	118	5 188	783.9	659	632.2	610	1 226.1	926	81.6
1915	132	7 024	1 096.6	733	714.4	761	1 554.4	1 038	103.5

## Romsdals amt.

1897	210	2 129	-	798	-	401	-	503	-
1900	265	2 978	39.9	1 317	65.0	695	73.3	528	5.0
1905	276	3 432	61.2	1 195	49.7	779	94.3	652	19.6
1910	348	4 209	97.7	1 853	132.2	1 386	245.6	784	55.9
1913	376	6 544	207.4	2 741	243.5	2 388	495.5	871	73.2
1914	389	6 929	225.5	2 735	242.7	2 624	554.3	959	90.7
1915	425	7 426	248.8	3 101	288.6	3 245	709.2	1 046	108.0

Aar <i>Année.</i>	Antal bedr. <i>Nombre d'établ.</i>	Anvendt drivkraft, <i>Quantités d'énergie.</i>		Aarsverk, <i>Années de travail.</i>		Arbeidsløn., <i>Salaires.</i>		Løn pr. aarsverk.	
		Ialt. <i>Total.</i>	Procentvis stigning fra 1897. <i>Aug. en % depuis 1897</i>	Ialt. <i>Total.</i>	Procentvis stigning fra 1897. <i>Aug. en % depuis 1897</i>	Ialt. <i>Total.</i>	Procentvis stigning fra 1897. <i>Aug. en % depuis 1897</i>	Ialt. <i>Total.</i>	Procentvis stigning fra 1897. <i>Aug. en % depuis 1897</i>

## S. Trondhjems amt.

1897	227	5 268	-	3 182	-	2 202	-	692	-
1900	254	6 652	26.3	3 645	14.6	3 012	36.8	826	19.4
1905	293	7 398	40.4	4 016	26.2	3 422	55.4	852	23.1
1910	353	16 707	217.1	5 002	57.2	5 264	139.1	1 052	52.0
1913	398	15 708	198.2	5 825	83.1	7 105	222.7	1 220	76.3
1914	421	17 866	239.1	5 497	72.8	6 802	208.9	1 237	78.8
1915	452	18 886	258.5	5 840	83.5	7 713	250.3	1 046	51.2

## N. Trondhjems amt.

1897	274	5 195	-	3 111	-	466	-	574	-
1900	306	6 405	23.3	1 104	36.1	781	67.6	707	23.2
1905	303	11 974	130.5	1 392	71.6	1 071	129.8	769	34.0
1910	347	20 545	295.5	1 809	123.1	1 700	264.8	940	63.8
1913	366	19 649	278.2	2 191	170.2	2 529	442.7	1 154	101.0
1914	363	20 329	291.3	2 177	168.4	2 571	451.7	1 135	97.7
1915	362	24 259	370.0	2 324	186.6	2 937	530.3	1 264	120.2

## Nordlands amt.

1897	94	2 331	-	1 195	-	1 019	-	853	-
1900	143	3 572	53.2	1 410	18.0	1 220	19.7	865	1.4
1905	162	13 181	465.5	2 625	119.7	2 634	158.5	1 004	17.7
1910	216	4 373	87.6	2 810	135.1	3 266	220.5	1 162	36.2
1913	262	6 471	177.6	3 600	201.3	4 795	370.6	1 332	56.2
1914	257	8 702	273.3	3 376	182.5	4 570	348.5	1 354	58.7
1915	269	8 701	273.3	3 121	161.2	4 614	352.8	1 478	73.3

## Tromsø amt.

1897	32	87	-	235	-	187	-	796	-
1900	40	495	469.0	303	28.9	259	38.5	856	7.5
1905	49	568	552.9	497	111.5	461	146.5	928	16.6
1910	87	2 244	2 479.3	993	322.6	1 016	443.3	1 023	28.5
1913	96	1 739	1 898.9	982	317.9	1 192	537.4	1 214	52.5
1914	101	1 890	2 072.4	1 012	330.6	1 150	515.0	1 136	42.7
1915	106	1 787	1 954.0	1 046	345.1	1 246	566.3	1 191	49.6

## Finmarkens amt.

1897	36	286	-	288	-	234	-	813	-
1900	41	424	48.3	387	34.4	339	44.9	876	7.7
1905	32	299	4.5	375	30.2	364	55.6	974	19.8
1910	51	4 574	1 499.3	225	21.9	285	21.8	1 267	55.8
1913	70	11 478	3 913.3	1 335	363.5	2 358	907.7	1 766	117.2
1914	75	15 518	5 325.2	1 535	433.0	3 220	1 276.1	2 098	158.1
1915	78	14 313	4 904.5	1 601	455.9	3 152	1 247.0	1 969	142.2

## Tabellerne K—M.

Tabellerne K<sub>1</sub>—K<sub>3</sub> viser, hvordan de av industriarbeiderforsikringen omfattede virksomheter er fordelt utover landet. Tabel L angir landets største bedrifter, ordnet gruppevis efter aarsverk.

Endelig gir tabel M en amtsvis oversigt over den forsikringspligtige skogsdrift.

**Tabel K<sub>1</sub>. Bedrifternes fordeling efter landsdele.<sup>1)</sup>**  
*Répartition de l'industrie par provinces.<sup>1)</sup>*

Landsdele.		Antal aarsverk. <i>Nombre d'années de travail.</i>		Utbetalt arbeidsløn. <i>Salaires.</i>		Primærkraft. <i>Force primaire.</i>	
		absolut.	% av riket.	absolut.	% av riket.	absolut.	% av riket.
				1000 kr.		HK.	
Østlandet:	1900	55 093	49.8	50 009	51.8	134 413	56.3
	1905	55 070	49.8	49 061	50.2	182 783	55.1
	1910	71 122	49.8	73 644	50.3	242 117	42.8
	1915	83 645	45.9	110 407	45.2	377 233	33.9
Oplandene:	1900	5 289	4.8	4 164	4.3	19 043	8.0
	1905	5 129	4.6	4 230	4.3	23 384	7.1
	1910	7 291	5.1	7 234	4.9	36 564	6.5
	1915	8 163	4.5	10 066	4.3	47 468	4.3
Sørlandet:	1900	11 583	10.5	9 721	10.1	39 574	16.6
	1905	10 222	9.2	8 824	9.0	56 036	16.9
	1910	14 334	10.0	15 574	10.6	140 931	24.9
	1915	20 011	11.0	29 993	12.3	410 026	36.8
Vestlandet:	1900	16 776	15.1	12 615	13.1	21 360	8.9
	1905	16 628	15.0	12 636	12.9	22 593	6.8
	1910	23 780	16.6	21 334	14.6	71 810	12.7
	1915	34 010	18.6	40 974	16.8	150 470	13.5
Trøndelagen:	1900	9 515	8.6	7 326	7.6	16 600	7.0
	1905	10 572	9.6	8 935	9.1	27 361	8.2
	1910	13 654	9.6	13 577	9.3	46 415	8.2
	1915	17 659	9.7	23 260	9.5	67 706	6.1
Nord-Norge:	1900	3 548	3.2	3 196	3.3	4 858	2.0
	1905	5 688	5.2	5 737	5.9	17 616	5.3
	1910	6 035	4.2	7 082	4.8	21 617	3.8
	1915	8 442	4.6	12 783	5.2	53 224	4.8
Offentlige arbeider. <sup>2)</sup> <i>Trav. publics.</i>	1900	8 827	8.0	9 479	9.8	2 769	1.2
	1905	7 348	6.6	8 403	8.6	2 012	0.6
	1910	6 702	4.7	8 118	5.5	5 891	1.1
	1915	10 374	5.7	16 485	6.7	6 934	0.6
Riket. <i>Le Royaume.</i>	1900	<b>110 631</b>	<b>100.0</b>	<b>96 510</b>	<b>100.0</b>	<b>238 617</b>	<b>100.0</b>
	1905	<b>110 657</b>	<b>100.0</b>	<b>97 826</b>	<b>100.0</b>	<b>331 785</b>	<b>100.0</b>
	1910	<b>142 918</b>	<b>100.0</b>	<b>146 563</b>	<b>100.0</b>	<b>565 345</b>	<b>100.0</b>
	1915	<b>182 304</b>	<b>100.0</b>	<b>243 968</b>	<b>100.0</b>	<b>1 113 061</b>	<b>100.0</b>

<sup>1)</sup> Skogbruket ikke medtat.

*Forêts non comprises.*

<sup>2)</sup> Statsbanerne har, skjont ikke forsikringspligtige, siden 1911 velvillig avgitt oppgave over driften. I 1915 utgjorde aarsverkene 10 155, utbetalt arbeidsløn kr. 15 240 000 og de utviklede hestekrefter 148 144, men disse tal er ikke medtat i ovenstaaende tabel, for ikke at bringe forstyrrelse i de procentvise satser.

*Les chemins de fer de l'Etat ont bien voulu fournir les données bien qu'ils ne soient pas tenus a l'assurance.*

Tabel K2. Bedrifternes fordeling efter de 20 vigtigste byer og bygder.\*)  
*Les 20 villes et communes rurales les plus importantes\*).*

Kommuner <i>Communes</i>	Antal bedrifter <i>Nombre d'établissements</i>				Antal aarsverk <i>Nombre des années de travail</i>				Primærkraft <i>Force primaire</i>	
	1900	1905	1910	1915	1900	1905	1910	1915	1910 HK.	1915 HK.
Byer — <i>Villes.</i>										
1. Kristiania . . . . .	1 354	1 475	1 757	2 151	22 550	20 074	27 431	31 119	22 848	30 068
2. Bergen . . . . .	558	581	777	896	5 080	4 597	6 629	9 630	2 216	1 761
3. Stavanger . . . . .	257	205	272	370	3 086	3 431	5 187	7 382	1 818	957
4. Trondhjem . . . . .	357	395	449	557	3 464	3 478	4 508	5 326	3 374	2 158
5. Drammen . . . . .	170	180	214	225	1 918	1 654	2 941	3 353	2 611	2 722
6. Fredrikshald . . . . .	78	78	110	112	1 795	1 876	2 297	2 434	9 424	19 007
7. Sarpsborg . . . . .	30	22	48	71	179	181	877	2 193	583	3 829
8. Fredrikstad . . . . .	67	79	101	142	1 266	1 346	1 881	2 137	1 305	274
9. Moss . . . . .	78	65	75	104	1 227	1 302	1 756	2 010	2 648	2 734
10. Skien . . . . .	118	111	150	180	1 398	1 044	1 781	1 978	7 910	8 975
11. Larvik . . . . .	42	72	82	92	1 016	930	1 132	1 575	4 388	11 796
12. Kristiansund N. . . . .	74	83	142	173	749	736	1 113	1 555	367	931
13. Haugesund . . . . .	71	62	124	136	115	182	853	1 423	445	525
14. Kristianssand S. . . . .	108	118	155	164	877	787	1 107	1 413	4 593	885
15. Aalesund . . . . .	87	278	133	190	612	997	869	1 400	716	507
16. Notodden . . . . .	-	-	-	38	-	-	-	1 284	-	34 295
17. Porsgrund . . . . .	45	37	40	50	773	667	812	1 039	669	22 535
18. Tønsberg . . . . .	75	76	84	88	548	573	976	1 032	1 040	1 052
19. Hamar . . . . .	68	44	59	68	560	441	743	895	440	164
20. Narvik . . . . .	13	13	13	28	399	529	398	673	2 490	4 724
Bygder — <i>Communes rurales.</i>										
1. Aker, Akershus . . . . .	111	101	131	218	3 479	3 837	4 942	6 191	3 969	4 584
2. Tinn, Bratsberg . . . . .	4	6	39	56	4	4	1 016	3 612	189	14 6449
3. Aarstad, S. Bergenhus . . . . .	25	28	33	35	1 204	1 382	1 387	1 654	1 228	535
4. Fauske, Nordland . . . . .	17	13	18	22	910	1 714	1 429	1 577	2 208	5 482
5. Sydvaranger, Finmarken . . . . .	-	2	7	9	-	5	458	1 516	6 740	21 325
6. Odda, S. Bergenhus . . . . .	-	-	-	30	-	-	-	1 443	-	86 043
7. Kraakerøy, Smaalenene **) . . . . .	-	-	17	20	-	-	1 204	1 308	615	112
8. Askøen, S. Bergenhus . . . . .	37	43	47	59	1 056	1 006	1 100	1 302	1 046	1 124
9. Bærum, Akershus . . . . .	51	43	54	66	1 048	873	904	1 117	1 567	2 094
10. Glemminge, Smaalenene **) . . . . .	38	36	34	47	1 905	2 220	1 247	1 062	1 898	1 393
11. Skjeberg, Smaalenene . . . . .	30	30	34	37	633	637	812	1 019	25 803	26 160
12. Solum, Bratsberg . . . . .	30	25	21	22	883	931	858	1 016	11 132	13 510
13. N. Eker, Buskerud . . . . .	41	40	38	39	763	793	868	1 001	1 992	2 479
14. Modum, Buskerud . . . . .	27	36	47	41	832	1 048	1 006	989	13 717	14 979
15. Tune, Smaalenene . . . . .	51	48	40	33	1 867	2 425	2 684	981	24 380	28 946
16. Sandherred, Jarlsb. og Larvik . . . . .	25	21	20	22	216	673	543	899	327	995
17. Borge, Smaalenene . . . . .	31	35	32	35	913	971	863	876	806	638
18. Eidsvold, Akershus . . . . .	52	49	70	65	844	690	581	826	4 918	7 393
19. Skoger, Jarlsberg og Larvik . . . . .	30	28	34	31	554	693	895	810	2 267	1 606
20. Meldalen, S. Trondhjem . . . . .	4	5	9	20	55	62	722	788	37	57

\*) Skogbruk, lastning og losning av fartoier i utenriksk fart, offentlige og kommunale arbeider ikke medtat.

*Fûrets, chargement et d changement de navires en grand cabotage, travaux publics et communaux non comprises.*

\*\*) Kraaker y utskilt fra Glemminge 1/1 1908.

*Kraakeroy est s par e de Glemminge 1/1 1908,*



**Tabel K<sub>3</sub>. Bedrifternes fordeling efter de vigtigste fabrikdistrikter.\*)**  
*Districts manufactures les plus importants.\*)*

Fabrikdistrikter. <i>Districts manufacturiers.</i>	Antal bedrifter. <i>Nombre d'établissements.</i>				Antal aarsverk. <i>Nombres des années de travail.</i>				Primærkraft. <i>Force primaire.</i>	
	1900	1905	1910	1915	1900	1905	1910	1915	1910	1915
1. Kristiania med Aker og Bærum.	1 516	1 619	1 955	2 435	27 077	24 784	33 277	41 927	28 384	36 746
2. Bergen med Askøen, Aarstad, Haus og Bruvik.	636	670	888	1 024	8 352	7 911	10 105	13 770	8 194	8 093
3. Fredriksstad og Sarpsborg med Borge, Tune, Glemminge, Kraakerøy, Onsø og Rolvsey.	238	213	291	377	6 954	7 937	9 385	9 310	30 593	36 246
4. Stavanger og Sandnes med Hetland og Høiland.	326	277	365	497	3 750	4 024	6 102	8 598	2 585	1 689
5. Drammen med Eker, Lier og Skoger.	309	315	379	392	3 979	3 903	5 861	6 274	13 910	18 555
6. Trondhjem med Strinden.	381	421	478	604	3 761	3 708	4 817	5 815	4 621	4 310
7. Notodden med Hitterdal og Tinn.	14	28	106	100	134	243	2 265	4 981	62 859	240 769
8. Skien og Porsgrund med Gjerpen og Solum.	230	200	237	280	3 619	3 161	3 946	4 609	23 383	48 608
9. Fredrikshald n.ed Id og Berg.	112	120	169	185	2 691	3 016	3 836	3 311	12 218	22 009
10. Larvik med Hedrum, Tjølling og Brunlanes.	77	106	121	133	1 454	1 342	1 555	2 092	4 985	12 317
11. Kristiansand med Oddernes.	132	138	175	183	1 188	1 020	1 455	1 761	5 087	1 324
12. Arendal med Tromø, Hisø, Øiestad og Ø. Moland.	112	113	142	147	1 250	913	1 238	1 704	6 166	7 440

\*) Skogbruk, lastning og losning av fartøier i utenriksk fart, offentlige og kommunale arbeider ikke medtat.  
*Fôrets, chargement et déchargement de navires en grand cabotage, travaux publics et communaux non comprises.*

Tabel L. Rikets største bedrifter.  
Etablissements les plus importants du royaume.

Bedriftens navn, <i>Nom de l'établissement.</i>	Art, <i>Genre d'industrie.</i>	Beliggenhet, <i>Localité.</i>	Aarsverk, <i>Nombre d'années de travail.</i>	Anvendt kraft, <i>Force employée.</i> HK.
<b>I. Land- og skogbruk.</b> <i>Agriculture et fôrets.</i>				
Treschow-Fritzøe.	Skogbruk. <i>Fôrets.</i>	Jarlsberg og Larviks og Buskeruds anter	400	
Kristiania Tømmerdirektion.	Tømmerfløtning. <i>Flottage des bois.</i>	Kristiania	379	109
Fredrikstad Tømmerdirektion	—	Fredrikstad	287	177
<b>II. Transportbedrift, lagerarbeide og istrafik.</b> <i>Industrie des transports, entrepôts, production et commerce de la glace.</i>				
Norsk Hovedjernbane.	Jernbanedrift. <i>Exploitation de chemins de fer.</i>	Kristiania	1 382	16 253
Norsk Transport A/S Rjukanbanen.	—»— —»—	Notodden	221	2 575
A/S Kristiania Sporveisselskap.	Sporveisdrift. <i>Exploitation de tramways par l'électricité.</i>	Kristiania	525	1 500
Kristiania elektriske sporvei.	—»— —»—	Kristiania	330	1 000
Det Bergenske Dampskibsselselskap.	Lastning og losning. <i>Chargement et déchargement de navires.</i>	Bergen	332	
<b>III. Sten- og jordarter.</b> <i>Pierres et autres matières minérales.</i>				
Chri,a Portland Cementfabrik.	Cementfabrik. <i>Fabrique de ciment.</i>	Røken	338	3 440
A/S Egersund Fayancefabrik.	Porcelænsfabrik. <i>Fabrique de porcelaine.</i>	Egersund	286	170
A/S Porsgrund Porcelænsfabr.	—»— —»—	Porsgrund	279	73
A/S Christiania Glasmagasin.	Glasverk. <i>Verrerie.</i>	Bærum	276	45
Hadelands Glasverk.	—»— —»—	Jevnaker	235	80
A/S Laurvik Glasverk.	—»— —»—	Larvik	225	30
<b>IV. Ertser og malme.</b> <i>Minerais.</i>				
Sulitjelma A/B gruber.	Bergverksdrift. <i>Exploitation des mines.</i>	Fauske	1 496	4 470
A/S Sydvaranger.	—»— —»—	Sydvaranger	1 402	13 860
Orkla Grube A/B.	—»— —»—	Meldalen	728	2 774
Røros Kobberverk.	—»— —»—	Røros	489	961
The Foldal Copper and Sulphur Co.	—»— —»—	Lillelvedalen	371	1 834
A/S Birtavara Gruber.	—»— —»—	Lyngen	229	400
<b>V. Metalforarbeidelse.</b> <i>Travail des métaux.</i>				
A/S Christiania Spigerverk.	Fabrikation av traadstift, søm, spiker, etc. <i>Fabriques de pointes de clous etc.</i>	Aker	424	615
A/S Bergen Bliktrykkeri.	Blikvarefabrikker. <i>Fabrique de ferblanterie</i>	Bergen	348	255
O. Mustad & Søn.	Naale-, hægte- og fiskelroktfabrik. <i>Fabriques d'arguilles, d'agrafes etc.</i>	Vardal	310	142
Stavanger Bliktrykkeri & Maskinverksted.	Blikvarefabrik. <i>Fabrique de ferblanterie.</i>	Stavanger	280	132
A/S Strømmens Verksted.	Jern- og staaletøperi. <i>Fonderie de fer et d'acier</i>	Skedsmo	220	206
A/S Stavanger Blikemballagefabrik.	Blikvarefabrik. <i>Fabrique de ferblanterie.</i>	Stavanger	210	125

Bedriftens navn, <i>Nom de l'établissement.</i>	Art, <i>Genre d'industrie.</i>	Beliggenhet, <i>Localité.</i>	Aarsverk, <i>Nombre d'année de travail.</i>	Anvendt. kraft <i>Force employée HK.</i>
<b>VI. Maskiner, apparater, transportmidler, skytevaaben og instrumenter.</b>				
<i>Machines, appareils, moyens de transport, armes à feu, instrum.</i>				
A/S Fr.stad mek. Verksted.	Skibsverft. <i>Chantier de navires.</i>	Kraakerøy	980	1 703
Akers mek. Verksted.	—»— —»—	Kristiania	842	710
A/S Nylands Verksted.	—»— —»—	Kristiania	822	705
A/S Laxevaags Maskin- og Jernskibsbyggeri.	—»— —»—	Askøen	716	880
A/S Norsk elektr. og Brown Boveri.	Fabrikation av maskiner og apparater for elektr. bruk. <i>Fabrication de machines et d'appareils pour l'usage électrique.</i>	Aker	553	250
A/S Tr.hjems mek. Verksted.	Skibsverft. <i>Chantier de navires.</i>	Trondhjem	513	990
Bergens mek. Verksted.	—»— —»—	Bergen	483	964
A/S A. L. Thunes mek. Verksted.	Mek. verksted. <i>Atelier de construction mécanique.</i>	Aker	466	411
A/S Kværner Bruk.	—»— —»—	Kristiania	433	430
A/S Moss Værft.	Skibsverft. <i>Chantiers de navires.</i>	Moss	355	627
A/S Stavanger Støperi & Dok.	—»— —»—	Stavanger	350	590
A/S Pusnæs Støperi.	Mek. verksted. <i>Atelier de construction mécanique.</i>	Tromø	304	400
Porsgrunds mek. Verksted.	Skibsverft. <i>Chantiers de navires.</i>	Porsgrund	299	135
A/S Myrens Verksted.	Mek. verksted. <i>Atelier de constr. mec.</i>	Kristiania	294	330
A/S Hamar Jernstøperi & mek. Verksted.	—»— —»—	Hamar	277	763
A/S Eureka mek. Verksted.	—»— —»—	Aker	260	150
Drammens Jernstøperi & mek. Verksted.	—»— —»—	Drammen	256	640
Christian Wisbech.	—»— —»—	Aker	250	58
A/S Sørlandets Skibsbyggeri	Skibsverft. <i>Chantier de navires.</i>	Fjære	248	300
Skabo Jernbanevognfabrik.	Fabrik av jernbanevogne. <i>Fabrique de waggons de chemins de fer.</i>	Aker	219	290
A/S Elektrisk Bureau.	Fabrikation av maskiner og app. for elektr. bruk. <i>Fabr. de mach. et d'app. pour l'usage électrique.</i>	Kristiania	218	218
Axel Amundsen »Vulkan«.	Mek. verksted. <i>Atelier de constr. mec.</i>	Kristiania	217	393
Mjellem & Karlsen.	Skibsverft. <i>Chantiers de navires.</i>	Bergen	207	125
Kaldnæs Patentslip & mek. Verksted.	—»— —»—	Tønsberg	202	244

**VII. Kemisk industri.***Industrie chimique.*

A/S Fjukan Salpeterverk.	Elektrokem. storindustri. <i>Grande industrie électrochimique.</i>	Tinn	1 015	179 220
A/S Alby United Carbide Factories Ltd.	Karbidfabrik. <i>Fabrique de carbure de calcium.</i>	Odda	802	37 624
Norsk Hydro.	Elektrokem. storindustri. <i>Grande industrie électrochimique.</i>	Notodden	578	41 290
Usines Electrochimiques de Hafslund.	Karbidfabrik. <i>Fabrique de carbure de calcium.</i>	Skjeberg	525	25 945
North Western Cyanamide Co.	Elektrokem. storindustri. <i>Grande industrie électrochimique.</i>	Odda	439	6 496
Nitedals Tændstikfabrik.	Fyrstikfabrik. <i>Fabrique d'allumettes chimiques.</i>	Aker	431	287
A/S Vigeland's Bruk.	Elektrokem. storindustri. <i>Grande industrie électrochimiques.</i>	Vennesla	288	10 878

Bedriftens navn. <i>Nom de l'établissement.</i>	Art. <i>Genre d'industrie.</i>	Beliggenhet. <i>Localité.</i>	Aarsverk. <i>Nombre d'année de travail.</i>	Anvendt kraft. <i>Force employée.</i> HK.
<b>VIII. Varme og belysningsstoffer, oljer, fremstilling av varme, lys og kraft.</b>				
<i>Matériaux et app. de chauffage, huile, d'éclairage et d'énergie.</i>				
De-No-Fa.	Oljeraffineri. <i>Raffinerie d'huiles.</i>	Fredrikstad	357	16 977
<b>IX. Tekstilindustri.</b>				
<i>Industries textiles.</i>				
Nydalens Compagnie.	Bomuld- og halvuldvarefabrik. <i>Fabrique de coton et demi-laine.</i>	Aker	736	1 020
A/S Christiania Seildugsfabrik.	Seilduksfabrik. <i>Voilerie.</i>	Kristiania	468	900
Haldens Bomuldsspinderi.	Bomuld- og halvuldvarefabrik. <i>Fabrique de coton et demi-laine.</i>	Fredrikshald	371	574
A/S Knud Graah & Co.	—»— —»—	Kristiania	350	508
A/S Dale Fabrikker.	—»— —»—	Bruvik	296	595
A/S Aalgaards Uldvarefabrikker.	Uldvarefabrik. <i>Fabrique de lainage.</i>	Gjesdal	287	430
O. A. Devolds Sønner.	—»— —»—	Borgund	253	462
A/S Arne Fabrikker.	—»— —»—	Haus	234	301
Hjula Væveri.	Bomuld- og halvuldvæveri. <i>Fabr. de coton et demi-laine.</i>	Kristiania	232	250
P. Christensen.	Trikotvarefabrik. <i>Fabrique d'articles tricotés.</i>	Drammen	220	100
Hjula Væveri.	Uldvarefabrik. <i>Fabr. de lainage.</i>	Kristiania	218	250
<b>X. Papir, lær, gummi.</b>				
<i>Papier, cuir et caoutchouc.</i>				
The Kellner Partington Paper Pulp Co. Ltd.	Cellulosefabrik. <i>Fabrique de cellulose.</i>	Sarpsborg	989	8 196
A/S Union Co.	Pap- og papirfabrik. <i>Fabrique de carton et de papier.</i>	Solum	570	3 601
A/S Greaker.	Cellulosefabr. <i>Fabr. de cellulose.</i>	Tune	329	1 245
Saugbruksforeningen.	—»— —»—	Fredrikshald	314	5 580
Tofte Cellulosefabrik.	—»— —»—	Hurum	284	1 200
A/S Union Co.	—»— —»—	Skien	281	576
The Kellner P. P. P. Co. Ltd.	Pap- og Papirfabrik. <i>Fabr. de carton et de papier.</i>	Sarpsborg	742	5 152
Bøhnsdalens Mills Ltd.	—»— —»—	Eidsvold	237	1 986
Drammens Paper Mills A/S	—»— —»—	Drammen	217	2 370
Drammen Papirfabrik.	—»— —»—	Modum	208	1 005
A/S Hurum Fabrikker.	Cellulosefabr. <i>Fabr. de cellulose.</i>	Hurum	200	900
Krogstad Cellulosefabrik.	—»— —»—	N. Eker	200	625
<b>XI. Træ- og snitteffo.</b>				
<i>Bois, os, ivoire, corne etc.</i>				
Søren Wiese A/S	Opgangssagbruk, store. <i>Grande scie à cadres.</i>	Glemminge	435	660
Saugbruksforeningen.	—»— —»—	Fr.hald	372	1 130
And. H. Kiær & Co. Ltd.	—»— —»—	Glemminge	367	570
Arthur Mathiesen & Co. A/S	—»— —»—	Fr.stad	321	485
A/S I. N. Jacobsen & Co.	—»— —»—	Onsø	289	517

Bedriftens navn <i>Nom de l'établissement</i>	Art <i>Genre d'industrie</i>	Beliggenhet <i>Localité</i>	Aarsverk <i>Nombre d'années de travail</i>	Anvendt kraft <i>Force employée</i> KH.
<b>XII. Nærings- og nydelsesmidler.</b> <i>Aliments, boissons, tabac etc. »</i>				
Chr. Bjelland & Co.	Konservfabrik. <i>Fabr. de conservés.</i>	Stavanger	883	512
Conrad Langaard,	Tobaksfabrik. <i>Manufactures de tabacs.</i>	Kristiania	495	119
A/S Freia Chokoladefabrik.	Chokoladefabrik. <i>Fabr. de chocolat etc.</i>	Kristiania	432	588
A/S United Sardine Factories	Konservfabrik. <i>Fabr. de conservés.</i>	Bergen	420	127
A/S De Norske Melkefabrikker.	Fabr. av kondens. melk. <i>Fabr. de lait concentré.</i>	Ø. Toten	292	224
Ringnes Bryggeri.	Bryggeri. <i>Brasserie.</i>	Kristiania	291	60
Frydenlunds Bryggeri.	— — — —	Kristiania	251	160
A/S Einar Hausvik & Co.	Konservfabr. <i>Fabr. de conservés.</i>	Bergen	225	75
<b>XIII. Beklædning og rensning.</b> <i>Vêtements, dégraissage etc.</i>				
Den Norske Skofabrik.	Skotøifabrik. <i>Fabrique de chaussures.</i>	Kristiania	312	111
Salomons Skofabrik.	— » — —	Kristiania	231	50
Haldens Skotøifabrik.	— » — —	Fr.hald	220	80
<b>XIV. Byggeindustri.</b> <i>Industrie de la construction.</i>				
Christiania Cementstøperi	Entreprenørforretning. <i>Travaux d'entre-</i>	Aker	307	
H. Musculus A/S.	<i>preneurs.</i>	Kristiania	292	342
A/S Høyer Ellefsen.	— » — —	Bergen	260	
Bergens Monierfabrik.	— » — —			

**Tabel M. Amtsvis oversigt over den forsikringspligtige skogsdrift i aarene  
1/7 1908—<sup>80</sup>/<sub>6</sub> 1915.**

*Tableau des expl. forestières soumises à l'obligation de l'assurance pendant la période 1/7 1908—<sup>80</sup>/<sub>6</sub> 1915.*

Amter. <i>Préfectures.</i>	Aar. <i>Année.</i>	Antal be- drifter. <i>Nombre d'ex- ploitations.</i>	Gj.sn. antal pers. (arb. og betjente). <i>Nombre moyen de pers. (ouv. et empl.).</i>	Samlet arbejdsløn. <i>Salaires totaux.</i>	Gjen- nemsnitl. dagløn. <i>Salaires moyens.</i>	Antal dagsverk. <i>Nombre de journées.</i>	Ant. dagsv. pr. pers (gj. snitl. driftst.) <i>Nombre de journées de travail par personne.</i>	Ant. aarsv. (à 300 dagsv., <i>Nombre d'années de travail.</i>
1	2	3	4	5 Kr.	6 Kr.	7	8	9
Smaalenene	1909	326	4 291	429 065	2.88	149 064	35	497
	1911	286	3 898	533 614	2.90	183 454	47	612
	1913	352	3 528	353 909	3.31	106 877	30	356
	1914	363	4 651	423 767	3.28	133 304	29	444
	1915	368	4 127	504 786	3.33	151 496	37	505
Akershus	1909	491	5 890	833 202	2.82	295 866	50	986
	1911	450	5 884	1 012 668	3.13	323 250	55	1 078
	1913	544	6 445	993 825	3.06	324 885	50	1 083
	1914	567	6 972	1 022 308	3.31	308 382	44	1 028
	1915	540	6 955	1 014 866	3.54	286 947	41	956
Hedemarken	1909	1 212	16 581	2 839 829	3.25	873 573	53	2 912
	1911	1 207	16 726	3 071 826	3.30	933 369	56	3 111
	1913	1 410	16 881	3 262 235	3.70	880 649	52	2 935
	1914	1 507	17 210	3 747 427	3.77	993 260	58	3 311
	1915	1 377	15 086	2 904 440	3.74	777 434	52	2 591
Kristians	1909	851	7 048	1 070 364	3.02	354 004	50	1 180
	1911	734	5 553	908 981	3.10	294 220	53	981
	1913	984	7 038	1 184 610	3.16	374 831	53	1 249
	1914	1 081	7 010	1 293 696	3.49	370 952	53	1 237
	1915	847	5 624	861 639	3.44	250 641	45	835
Buskerud	1909	992	8 235	1 445 396	3.22	449 397	55	1 498
	1911	900	7 959	1 563 238	3.30	475 310	60	1 584
	1913	1 163	8 254	1 600 117	3.45	463 497	56	1 545
	1914	1 245	8 872	1 952 916	3.57	546 859	62	1 823
	1915	735	4 513	806 619	3.64	221 525	49	738
Jarlsberg og Larvik	1909	250	2 370	379 480	2.87	132 260	56	441
	1911	180	1 767	317 051	2.96	107 024	61	357
	1913	230	2 080	402 168	3.24	124 280	60	414
	1914	218	2 266	391 205	3.31	118 207	52	394
	1915	193	1 185	175 247	3.73	47 021	40	157
Bratsberg	1909	1 350	6 629	1 001 178	2.84	352 465	53	1 175
	1911	1 272	5 906	921 879	2.90	312 972	53	1 043
	1913	1 425	5 964	934 831	3.15	296 590	50	989
	1914	1 185	4 826	866 884	3.44	252 232	52	841
	1915	1 269	5 535	977 102	3.35	291 729	53	972
Nedenes	1909	861	3 931	357 315	2.54	140 743	36	469
	1911	767	3 576	377 198	2.74	137 610	38	459
	1913	864	4 204	434 057	2.94	147 686	35	492
	1914	823	3 800	406 876	3.03	134 391	35	448
	1915	841	3 991	456 540	3.29	138 959	35	463
Lister og Mandal	1909	284	1 057	90 529	2.53	35 836	34	119
	1911	293	1 264	113 394	2.80	41 111	33	137
	1913	299	1 104	81 292	3.04	26 735	24	89
	1914	350	1 363	139 336	3.20	43 506	32	145
	1915	305	1 046	92 641	3.31	27 956	27	93

Aiiter. <i>Préfectures.</i>	Aar. <i>Année.</i>	Antal be- drifter. <i>Nombre d'ex- ploita- tions.</i>	Gj.sn. antal pers. (arb. og betjente). <i>Nombre moyen de pers. (ouv. et empl.).</i>	Samlet arbejdsløn. <i>Salaires totaux.</i>	Gjen- nemsnitl. dagløn. <i>Salaires moyens.</i>	Antal dagsverk, <i>Nombre de journées.</i>	Ant. dagsv. pr. pers. (gj- snitl. driftst.) <i>Nombre de journées de travail par personne.</i>	Ant. aarsv. (à 300 dagsv.) <i>Nombre d'années de travail.</i>
1	2	3	4	5	6	7	8	9
				Kr.	Kr.			
Stavanger	1909	137	311	26 227	2.41	10 889	35	36
	1911	116	322	24 679	2.44	10 135	31	34
	1913	110	319	23 657	2.66	8 881	28	30
	1914	124	322	27 698	2.94	9 433	29	31
	1915	144	370	25 551	2.71	9 439	26	31
Søndre Bergenhus	1909	67	211	11 290	2.17	5 194	25	17
	1911	77	316	19 547	2.50	7 929	25	26
	1913	69	302	21 339	2.79	7 649	25	25
	1914	68	230	19 079	2.96	6 441	28	21
	1915	77	228	16 341	3.06	5 339	23	18
Nordre Bergenhus	1909	112	367	32 734	2.33	14 077	38	47
	1911	111	321	28 444	2.36	12 052	38	40
	1913	91	267	24 978	2.33	10 719	40	36
	1914	89	253	21 753	2.36	9 227	36	31
	1915	96	265	25 448	2.72	9 352	35	31
Romsdal	1909	146	471	29 209	2.32	12 592	27	42
	1911	177	645	50 913	2.50	20 433	32	68
	1913	170	551	40 092	2.48	16 134	29	54
	1914	142	475	33 183	2.63	12 623	27	42
	1915	166	612	69 260	3.42	20 236	33	67
Søndre Trondhjem	1909	160	1 725	278 487	3.09	90 010	52	300
	1911	179	1 700	253 985	2.90	87 061	51	290
	1913	233	1 976	257 256	3.39	75 804	38	253
	1914	229	2 182	309 850	3.31	93 741	43	312
	1915	245	1 823	304 338	3.72	81 806	45	273
Nordre Trondhjem	1909	373	3 624	755 631	3.12	241 925	67	806
	1911	402	3 335	712 546	3.44	207 289	62	691
	1913	388	3 030	552 977	3.34	165 341	55	551
	1914	343	3 121	667 067	3.98	167 217	54	557
	1915	442	3 571	845 524	3.99	211 745	59	706
Nordland	1909	154	905	137 990	3.04	45 334	50	151
	1911	127	644	102 711	3.00	33 994	53	113
	1913	139	695	108 973	3.02	36 136	52	120
	1914	119	640	110 930	3.09	35 842	56	120
	1915	123	631	115 097	3.25	35 451	56	118
Tromsø	1909	42	148	11 789	2.64	4 473	30	15
	1911	40	124	10 295	2.70	3 819	31	13
	1913	34	100	7 549	2.84	2 659	27	9
	1914	29	85	6 723	2.95	2 279	27	8
	1915	29	99	10 698	3.09	3 466	35	12
Finmarken	1909	2	59	15 016	5.50	2 732	46	9
	1911	-	-	-	-	-	-	-
	1913	4	89	17 685	4.56	3 879	44	13
	1914	2	60	19 251	4.97	3 869	64	13
	1915	3	82	16 473	6.08	2 711	33	9
Riket <i>Le royaume</i>	1909	7 810	63 853	9 744 731	3.04	3 210 434	50	10 701
	1910	6 791	55 809	8 441 977	3.04	2 777 745	50	9 262
	1911	7 318	59 940	10 022 969	3.14	3 191 032	53	10 637
	1912	7 889	61 815	9 777 047	3.17	3 081 744	50	10 272
	1913	8 509	62 827	10 301 550	3.35	3 073 235	49	10 244
	1914	8 484	64 338	11 459 949	3.42	3 241 765	50	10 806
	1915	7 800	55 748	9 222 610	3.58	2 573 253	46	8 575

## II.

## Tilstanden i 1915.

## Bemerkninger til detaljetabellerne side 1—147.

En oversigt over den faktiske tilstand i aaret 1915 for *hver enkelt bedriftstittel* vil findes i

## Tabel 1.

**Rubrik 2.** I denne rubrik er anført antallet av forsikrede bedrifter for riket, forsaavidt som de i det hele har været igang i aaret. Paa samme maate som i forrige statistik har man ogsaa nu optørt en bedrift, der i aarets løp har skiftet eier, kun én gang. En vanskelighet er det, at det i mange tilfælder vil bli en skjønssak om man skal regne en virksomhet som én eller flere bedrifter. Dette kan som tidligere nævnt indtræffe, hvor en og samme driftsherre som en forretningsmæssig enhet driver flere forskjellige industrigrener som f. eks. træsliperi, møllebruk og karbidfabrik. Man har regnet dette som tre bedrifter. Eller man kan ha det tilfælde, at et sagbruk, beliggende i én kommune, har et større oplagssted i en anden kommune. I regelen vil man regne en saadan virksomhet kun som *en* bedrift. Endel virksomheter berører ifølge sin natur i næsten samme grad flere amter. Av saadanne kan nævnes tømmerfløtning og jernbanedrift. I en række tilfælder vil det være umulig at si, under hvilket amt disse virksomheter nærmest bør henhøre. Hvor ingen anden avgjørelse har været mulig, har man henført dem til det amt, hvor kontoret er beliggende. Kjøbmandsfløtningen i Glommen, der sorterer under Kristiania tømmerdirektion, har man dog henført til Hedemarkens amt. Man faar paa denne maate virksomheten med i det amt, som den mest vedrører. At henføre den til Kristiania, hvor kun kontoret har sit sæte, har man for en saadan virksomhets vedkommende fundet vilde være misvisende. Den norske Hovedjernbanes drift er henført til Kristiania, fordi dens væsentligste virksomhet foregaar derfra.

**Rubrik 3.** I denne rubrik er anført antallet av de bedrifter som i aarets løp har anvendt mekanisk drivkraft, selvproducert eller leiet eller begge dele. Har en bedrift i aarets løp ikke anvendt kraftmaskine saa er den heller ikke anført i rubrikken, f. eks. sagbruk som i aaret kun har hat tomtarbeide.

**Rubrik 4.** Her er angit den anvendte mekaniske kraft i effektive hestekræfter, uanseet, om den er leiet eller selvproducert.

**Rubrik 5.** Den kraft, som anvendes til elektrolyse og elektrisk smeltning er anført i effektive hestekræfter (leiet eller selvproducert).



**Rubrik 6.** Her er anført det gennemsnitlige antal forsikrede personer. Man har ved bestemmelsen av antallet fulgt samme fremgangsmaate som tidligere, idet man har anført det gennemsnitlige antal arbeidere i driftstiden, ikke antallet av de arbeidere, som i det hele i tidsrum har hat sysselsættelse i bedriften. Antallet er fundet derved, at man har dividert dagsverkernes antal med driftstiden. Se side 14<sup>o</sup>. Denne fremgangsmaate er noget forskjellig fra den i Østerrige og Tyskland anvendte. Man forstaar i disse lande ved antal arbeidere det antal, som bedriften sysselsætter under sin normale virksomhet i vedkommende aar. De norske tal vil derved i sammenligning med de tyske og østerrikske bli noget for smaa.

**Rubrik 7—13.** Et dagsverk er regnet lik 10 arbeidstimer.

**Rubrik 14** Antal aarsverk er fundet ved at dividere dagsverkene med 300.

**Rubrik 15—19.** I disse rubrikker er angit den samlede utbetalte arbeidsløn, samt arbeidsløn og gennemsnitlig dagløn for voksne arbeidere (mænd og kvinder særskilt).

**Tabel 2**

gir en oversigt over den faktiske tilstand i 1915 kommunevis.

**Rubr. 2 og 3** indeholder det samme som de tilsv. rubrikker i tabel 1.

**Rubrik 4, 9, 11—14.** Fra sammendragstabellen — side 237 — hitsættes nedenstaaende:

**Opgave over primærkraft og elektrisk kraft**

Aar	Primærkraft. <i>Force primaire.</i>		Electricitet. <i>Electricité.</i>			Den anvendte mek. drivkrafts størrelse (selv- producert og leiet). <i>Force employée.</i>
	Vand, damp, gas o. s. v. <i>Hydraulique, à vapeur, à gaz etc.</i>	Herav anvendt til drift av dynamoer. <i>Dont employé pour dynamos.</i>	Anv. til smeltn., elektrolyse o. l. (selvprod. og leiet). <i>Pour fonte électrolyse etc.</i>	Antal elektriske motorer. <i>Nombre de moteurs électr.</i>	Motorernes paastempl. kraft. (ydelse) <i>Force des moteurs électr.</i>	
	HK.	HK.	HK.		HK.	
	4	9	11	12	13	
1911	750 545	319 674	120 077	9 162	112 261	503 118
1912	948 269	522 797	219 569	11 430	148 153	541 477
1913	1 072 147	574 321	286 849	13 468	183 270	589 763
1914	1 166 273	708 912	301 689	15 801	223 269	637 565
1915	1 261 205	772 387	365 380	18 317	248 306	667 985

Ved *hestekræfter* menes *effektive* hestekræfter. Hvor der i de til R. F. A. indsendte opgaver er anført nominelle hestekræfter, er disse omgjort til effektive ved multiplikation med det gennemsnitlige forholds-

tal 2,5. I enkelte tilfælde er der ogsaa opgit indicerte hestekræfter, der er omgjort til effektive ved multiplikation med  $\frac{4}{5}$ .

De i rubrik 4 anførte kraftmængder angir, hvad der *kan* udvikles av bedrifternes kraftstationer, d. e. den kraft for hvilken f. eks. et vandkraftanlæg er utbygget, forsynet med turbiner eller lign., eller et dampkraftanlæg installert, uanset om den hele kraft kommer til anvendelse eller ei.

Rubrik 9 angir den del av den primære kraft, som er benyttet til drift av dynamoer.

Rubrikkerne 11 og 13 viser *anvendelsen* av den ifølge rubrik 9 producerte elektriske kraft.

Rubrik 14 angir den av bedrifterne anvendte totale mekaniske *drivkraft*, *saavel* den elektrisk overførte som den, der er overført ved mekaniske overføringsmidler. Rubrikken indeslutter saaledes i sig hele rubrik 13. Derimot omfatter rubrik 14 *ikke* den til elektriske smeltning elektrolyse etc. anvendte kraft (rubrik 11), der finder sin direkte anvendelse i form av elektrisk energi.

*Den samlede* til industrielle formaal forbrukte *effektive kraft* repræsenteres av *rubrik 11 + 14* ( $365\ 380 + 667\ 985 = 1\ 033\ 365$  hk.) og findes optat i oversigtstabellen side 237.

Resten av den primært udviklede kraft (rubrik 4), d. e.  $1\ 261\ 205 \div 1\ 033\ 365 = 227\ 840$  hk. repræsenterer de nedenfor som svind opførte  $38\ 619 + 36\ 839$  hk. samt den beregnede restkraft (lys og varme)  $83\ 243$  hk. Den endnu manglende rest  $227\ 840 \div (38\ 619 + 36\ 839 + 83\ 243) = 69\ 139$  hk. maa betragtes som repræsenterende installert, men ikke anvendt kraft (reserve).

De installerte dynamoers samlede kraftforbruk var i 1915  $772\ 387$  hk. (rubrik 9), av hvilke  $248\ 306$  (rubrik 13) atter blev tilbakeført til mekanisk drivkraft gjennom  $18\ 317$  elektriske motorer (rubrik 12). Antar man et gjennomsnittlig krafttap av 5 % i dynamoer og 10 % i ledninger og motorer, kan der oppstilles følgende *oversigt over den elektriske krafts anvendelse*.

De installerte dynamoer forbruker (fuld belastning)	772 387 hk.
herfra 5 % tap i dynamoer . . . . .	38 619 »
<hr/>	
i form av elektrisk kraft . . . . .	733 768 hk.
Herav forbrukt til smeltning etc. . . . .	365 380 »
<hr/>	
	368 388 hk.
herfra 10 % tap i ledninger og motorer . . . . .	36 839 »
<hr/>	

Resten  $331\ 549$  hk. er disponible til anvendelse i form av mekanisk drivkraft, lys eller varme.

Tænker man sig, at alle de installerte 18 317 motorer arbeidet under fuld belastning, leverende et arbeide av 248 306 hk., vilde der til *lys* og *varme* — ikke alene av de bedrifter, som nærværende statistik omfatter, men av landets samtlige privatforbrukere — samt til drift av endel smaa motorer (paa mindre end  $\frac{1}{2}$  hk.), som ikke indgaar under ulykkesforsikringen, kunne disponeres 83 243 hk. I virkeligheten er dog utvilsomt den forbrukte lys- og varmekraft større end disse 83 243 hk., idet ovenfor de installerte motorer er opstillet med sin *fulde paastemplede* kraft (ydelse). Da imidlertid ikke samtlige motorer som forsynes med kraft fra et større elektricitetsverk arbeider med fuld belastning paa en gang, særlig ikke om aftenen og en del av natten, da lyskraften trænges mest, maa en betragtelig del av de for motorbruk opførte 248 306 hk. antages anvendt til lys og varme til enkelte tider av døgnet.

**Rubr. 5—8.** Man har her for hver enkelt kraftkilde angit primærkraften (utbygget vandkraft, installert dampkraft etc.) i effektive hestekræfter.

### Tabel 3

indeholder en opgave over bedrifterne titelvis for riket, ordnet efter driftstid og gjennemsnitlig antal forsikrede.

**Rubr. 2—3.** Her er angit antal bedrifter i by og paa land.

**Rubr. 4—15.** Bedrifterne er her ordnet efter det gjennemsnitlige arbeiderantal.

**Rubr. 16—21.** Her er bedrifterne ordnet efter bedriftstiden.

**Rubr. 22.** Det gjennemsnitlige antal forsikrede pr. bedrift er anført her.

## Remarques générales.

---

Le champ de la statistique industrielle publiée par l'Office Royal des Assurances Ouvrières se trouve limité par la loi sur les assurances contre les accidents (Loi du 13. 8. 1915), l'Office n'étant pas autorisé à demander de renseignements à d'autres établissements que ceux qui sont assujettis à l'assurance.

La statistique industrielle embrasse :

Tous les ouvriers et employés occupés aux industries suivantes :

- 1<sup>o</sup>. L'exploitation d'usines et d'autres établissements travaillant sur un pied industriel, ou qui sont actionnés par une force motrice mécanique ou employant des chaudières à vapeur.
- 2<sup>o</sup>. L'exploitation des mines, avec les travaux s'y rattachant, le travail des carrières de pierres et de calcaire, les ateliers de taille des pierres et autres analogues.
- 3<sup>o</sup>. L'exploitation de la glace.
- 4<sup>o</sup>. Les industries visant la fabrication ou l'emploi industriel d'explosifs ou de matières aisément inflammables.
- 5<sup>o</sup>. La construction, le montage ou la réparation de maisons, navires, voies ferrées, transporteurs aériens, routes, ports, quais, docks, barrages, canaux, écluses, égoûts, canalisation de gaz et d'eau, ainsi que le montage, l'entretien ou le démontage de conduites électriques et de paratonnerres.
- 6<sup>o</sup>. Les travaux forestiers, comprenant la coupe et le charroi des bois et autres travaux s'y rattachant, ainsi que les barrages pour bois flottés, le flottage et les travaux qui s'y rattachent, le service des digues, canaux, écluses, chemins de fer, transporteurs aériens et tramways.
- 7<sup>o</sup>. Le chargement et le déchargement des marchandises, en tant qu'ils ne sont pas pratiqués par l'équipage des navires, et que le bâtiment soit de la grandeur déterminée par le § 1 de la loi No. 2 du 4 mai 1910 pour les navires assujettis à l'enregistrement, le travail dans les chantiers, dans les magasins et entrepôts, y compris la manipulation, préparation et emballage, dans les entrepôts maritimes ou à côté d'eux, des poissons ou autres. Sont placés dans la catégorie de ces entrepôts maritimes, en ce qui concerne les manipulations ci-dessus mentionnées, les bâtiments se trouvant dans le port où le

propriétaire de l'établissement industriel possède son entrepôt ou magasin.

Ces genres de travaux rentrent aussi sous la loi de l'assurance, lorsqu'ils s'effectuent à bord de navires soumis par la loi précitée du 4/5 1901 à l'obligation de l'enregistrement, et qu'ils sont exécutés par des personnes n'appartenant pas à l'équipage proprement dit et que le capitaine ou l'armateur n'ont pas engagées pour suivre le navire dans sa navigation et faire à bord un service rémunéré par l'armement.

- 8<sup>o</sup>. Le travail des scaphandriers et sauveteurs.
- 9<sup>o</sup>. Le ramonage des cheminées, le travail des pompiers et le sauvetage en cas d'incendie, la vidange des maisons.
- 10<sup>o</sup>. Le transport d'objets et marchandises, effectué soit comme entreprise indépendante d'une importance telle qu'on y emploie au moins deux chevaux, soit en connexion avec quelque'une des professions indiquées aux points 1—9, à condition toutefois que les transports soient assurés par les propres moyens de l'industriel ou qui sont loués par lui.
- 11<sup>o</sup> Le transport par mer avec des gabares (bâtiments sans force motrice) d'un jaugeage de plus de 50 tonneaux bruts de registre.

L'assurance qui est applicable, quelque soit le temps occupé au travail, est soumise à la condition que ce travail :

- a) soit exécuté pour le compte d'un industriel en faisant son métier, ou pour le compte d'associations dont le but, sans que ces associations exercent en propre la branche d'industrie en question, comprend cependant l'exécution de quelque'un des travaux mentionnés ci-dessus, pourvu toutefois que les salaires payés pour les travaux ci-dessus spécifiés par l'industriel ou l'association soient estimés devoir se monter à 50 couronnes par an au moins, ou
- b) soit fait pour le compte de l'Etat ou d'une commune, ou
- c) qu'on puisse juger qu'il emportera des salaires totaux d'au moins 500 couronnes, ou, si le travail est fait au moyen d'une force motrice mécanique ou de chaudières à vapeur, qu'il emportera des salaires d'au moins 100 couronnes par an.

On voit donc que les dispositions de la loi exemptent de l'obligation de l'assurance l'industrie ménagère et les métiers manuels proprements dits, et il s'en suit que nous ne recevons aucun renseignement sur ces branches de l'activité industrielle. D'autre part, on nous fournit des états relatifs à quantité de professions qui sont tout à fait en dehors de ce que l'on entend généralement par industrie (c'est à dire la préparation et le façonnement des matières premières), l'Office recevant des données concernant l'industrie des transports et de la construction ainsi qu'un certain nom

bre d'industries agricoles dans lesquelles sont comprises les exploitations forestières. Nous possédons de même des renseignements sur les travaux de l'Etat et des communes, qui ne rentrent pourtant que pour une faible part dans l'industrie proprement dite.

Toutes ces branches de travaux sont comprises dans la présente statistique.

*Afin d'en faciliter l'étude, les industries qui ne peuvent être rangées dans la catégorie des industries de la pierre, des industries minières ou de l'industrie proprement dites, ont été imprimées en petits caractères.*

En ce qui concerne l'exploitation minière, il convient de remarquer que la mine d'argent de Kongsberg (*Kongsberg Sølvverk*) (décret royal en date du  $^{27}/_7$  95), avec 253 années de travail, n'est pas assujettie à l'assurance, mais la direction de cette mine a bien voulu cependant nous envoyer les mêmes états que les autres établissements. L'exploitation des *chemins de fer de l'Etat* et du chemin de fer de *Hovedbanen* ne ressortit pas non plus à l'Office royal des assurances, ces administrations, conformément aux décrets royaux en date des  $^{28}/_6$  96,  $^{8}/_7$  03 et  $^{8}/_5$  07, formant une assurance propre. Ces administrations nous ont toutefois également envoyé les renseignements nécessaires.

L'année, au point de vue **assurance forestière**, se compte du  $^{1}/_7$  au  $^{30}/_6$ , et les données que nous possédons dans cette publication embrassent la période du  $^{1}/_7$  14 au  $^{30}/_6$  15.

On trouvera à la page 31\* un tableau par préfectures de l'exploitation forestière soumise à l'assurance pendant les années  $^{1}/_7$  08— $^{30}/_6$  1915.

Les différents établissements qui figurent dans cette publication ont, comme pour toutes les années depuis 1910, été groupés d'après un nouveau système, de sorte qu'une comparaison directe entre les données de ces années et celles des années précédant 1910 n'est pas toujours possible.

---

L'étude de notre sujet se répartit en deux divisions principales, une donnant un aperçu du

I. **Développement industriel** dans les années 1897—1915, tableaux A—M, et une montrant

II. **La situation effective** pendant l'année 1915, tableaux 1—3.

---

## I.

**Développement industriel de 1897 à 1915.**

Les tableaux A—M permettent de se rendre compte à grands traits du développement industriel depuis 1897. Ils commencent avec l'année 1897, les données que possèdent l'Office pour les premières années de son activité, 1895/1896, n'ayant pas été reconnues d'une exactitude parfaite.

Comme observation préliminaire soit dit que l'essor industriel qui s'était fait remarquer depuis les années 1890 et suivantes atteignit son point culminant en 1899. Puis commença une baisse qui dura jusqu'en 1904, époque à laquelle apparurent les symptômes d'un nouveau relèvement, qui s'est fait aussi très fortement sentir au cours des dernières années. Pendant l'année 1915, la hausse a continué pour la majeure partie des industries.

Nous renvoyons d'ailleurs aux remarques qui accompagnent les différents tableaux.

**Nombre des établissements, nombre des années de travail,  
salaires totaux et chevaux de force primaires effectifs.**

**Tableaux A—D.**

Les tableaux A—D étant étroitement reliés, ils seront traités comme un ensemble.

Pour donner une image du développement quant aux établissements, aux années de travail, aux salaires et aux chevaux de force effectifs, on a à la page 4\* groupé les résultats définitifs des tableaux A—D. A cause de leur caractère spécial, les travaux forestiers n'y ont pas été compris.

On a compté dans ce tableau comme établissement spécial ce qui, à un point de vue technique, peut être considéré comme une industrie particulière, même si plusieurs branches d'industrie sont dirigées par un même patron et forment un tout en tant qu'affaire commerciale.

Le nombre des années de travail donne l'impression la plus exacte du développement des différentes industries, puisqu'il indique la masse de travail elle-même. (1 année de travail = 300 journées de travail). A la page 4\* on trouvera un tableau démontrant la force du développement par une comparaison entre la population du pays et le nombre des années de travail dans les années 1897—1915.

Il ressort du dit tableau que la population est depuis 1897 augmenté de 16 %, tandis que le nombre des années de travail est augmenté de 109 % et le nombre des chevaux de force de 632 %.

Quant aux chevaux de force *effectifs primaires* il est pourtant à remarquer, que ceux-ci n'ont été portés dans la rubrique que depuis l'année 1910 (comme le démontre l'en-tête de la rubrique). Les chiffres pour les années précédentes ne donnent que les chevaux de force qui ont été employés *dans les établissements* (c'est-à-dire les mêmes chiffres que dans le tableau à la page 13\*), les chevaux de force effectifs primaires n'ayant pas antérieurement été compris dans les renseignements que donnaient les établissements. L'accroissement en % comparé avec l'année 1897 ne devient donc pas tout à fait correct depuis l'année 1910.

Il va sans dire que l'accroissement de la quantité de travail a eu une grande importance pour l'économie sociale. On en aura une bonne impression en regardant à la page 5\* la comparaison entre le revenu supposé du royaume (pris des annales de l'Office Statistique) et les salaires totaux.

On en voit que le revenu supposé depuis 1897 est augmenté de 158 %, tandis que les salaires totaux ont augmenté de 258 %; en 1915 les dits salaires faisaient 26 % du revenu supposé du royaume tandis qu'en 1897 ils ne faisaient que 19 %. La relativement plus grande augmentation des salaires est d'autant plus remarquable que les divers fondements d'imposition ont été beaucoup mieux utilisés qu'avant par l'établissement de l'évaluation forcée des revenus. (On trouvera aux tableaux des groupes d'industrie proprement dits une comparaison pareille, v. page 15\*).

Nous constatons des tableaux nommés plus haut que les salaires totaux ont augmenté de 258 %, tandis que le nombre des années de travail ont augmenté de 109 %. Cette relativement plus grande augmentation des salaires totaux payés par rapport à celle des années de travail se présente de la façon la plus éclatante dans *le salaire moyen par année de travail accomplie*. Cette augmentation pour l'ensemble de tous les groupes se présente de la façon suivante:

1897.....785 cour.	1906..... 909 cour.
1898.....818 »	1907..... 948 »
1899.....851 »	1908..... 987 »
1900.....872 »	1909.....1006 »
1901.....880 »	1910.....1026 »
1902.....884 »	1911.....1059 »
1903.....885 »	1912.....1110 »
1904.....894 »	1913.....1186 »
1905.....886 »	1914.....1267 »

1915: 1 347 cour.



Le salaire annuel que nous indiquons plus haut concerne en bloc toutes les personnes comprises dans la statistique industrielle, *employés et ouvriers, hommes et femmes, adultes et enfants*. Il résulte du tableau E (page 12\*) de quelle façon employés, femmes et enfants influent sur le salaire moyen.

On trouvera à la page 10\* le tableau D qui indique le nombre d'années de travail, de salaires et de chevaux de force répartis par préfectures.

**Salaires moyens pour toutes les personnes assurées totalisées  
et séparément pour les ouvriers adultes.**

**Tableau E.**

Comme supplément aux tableaux B et C le tableau E démontre le salaire moyen, c'est à dire le *salaire moyen par journée de travail* pour toutes les personnes assurées totalisées et séparément pour les ouvriers adultes — hommes et femmes. Pour permettre une vue d'ensemble et vu qu'on ne possède pas avant l'année 1900 un matériel exact pour le calcul du salaire moyen séparément pour les ouvriers adultes, ou n'a aussi indiqué qu'en bloc le salaire moyen pour toutes les personnes assurées de la même année.

On verra que le salaire moyen pour les ouvriers adultes — hommes — dans le royaume (forêts comprises) depuis 1900 est augmenté de cour. 1,67 ou plus que 55 %. Cette augmentation porte presque entièrement sur les dix dernières années, car de 1900 à 1905 elle n'a été que d'environ 2 %.

Nous avons pour les groupes respectifs réuni le salaire moyen pour les ouvriers adultes et pour toutes les personnes assurées totalisées dans le but de montrer de l'un côté dans quel degré les femmes et les enfants et de l'autre côté les employés (y compris les ingénieurs et les patrons d'établissements assurés) influent sur le salaire moyen par journée de travail.

Afin de permettre une vue d'ensemble plus complète nous donnons ci-dessous une liste des industries, dans lesquelles le salaire journalier pour les ouvriers (hommes) au dessus de 16 ans a été en 1915 de cour. 5.50 ou plus.

Usines (grandes) . . .	cour. 6.90	Constr. des chemins de	
Chargement et déchar-		fer de l'État . . .	cour. 6.75
gement de navires . . .	» 6.88	Travaux en plâtre et en	
Constr. des chemins de		stuc . . . . .	» 6.74
fer (y compris les che-		Grande industrie chi-	
mins de fer électr.) . . .	» 6.84	mique . . . . .	» 6.43

Pose des parquets . . . cour.	6.41	Service des eaux . . . cour.	5.79
Aménagement de sta- tions d'énergie électr.	» 6.26	Fabriques de clichés . . . »	5.78
Canaux, écluses et digues	» 6.05	Fabriques de voitures . . . »	5.76
Travaux en ciment et en béton . . . . . »	6.02	Travaux de maçonnerie	» 5.72
Travaux de maçonnerie	» 5.99	Exploitation de minerais	» 5.62
Fabriques de carbure de calcium, fabrication d'emballage y compris	» 5.93	Etabl. d'acier . . . . . »	5.62
Entrepreneurs . . . . . »	5.87	Constr. en fer pour bâti- ments . . . . . »	5.58
Fabrication d'épingles etc. . . . . »	5.85	Dressage de machines . . . »	5.58
Menuiserie pour bâti- ments . . . . . »	5.84	Fabriques de carbure de calcium . . . . . »	5.56
Exploitation des mines	» 5.82	Commune de Kristiania	» 5.55
		Téléphone et télégraphe de l'Etat . . . . . »	5.55
		Administrations des ports	» 5.52

### Emploi de la force motrice mécanique.

Tableau F.

En 1897 le royaume possédait 9422 établissements (voir tableau A, page 6\*), dont 3799 ou env. 40 % avec force motrice mécanique; en 1915 le nombre s'est levé à 15754 établissements, dont 52 % avec force motrice mécanique. Il va de soi que dans l'expression »force motrice mécanique« est compris la force motrice qui a été transmise aux établissements par la voie électrique et qui a été changé en force motrice par des moteurs électriques. En 1900 le nombre de moteurs électriques était 391 avec un nombre de chevaux-vapeur estampillés de 3899; en 1915 les nombres se sont élevés à 18317 moteurs électriques avec un nombre de chevaux-vapeur estampillés de 248306 (voir page 35\*).

On aura une bonne image de l'accroissement de la force motrice mécanique en comparant les chevaux de force avec les forces humaines, ce qui se fait en mettant généralement que la force d'un cheval effectif égale la puissance de 17 hommes; en 1897 l'industrie disposait de 32 »forces humaines« (computées de ladite manière) par rendement annuel de forces humaines réelles, tandis qu'en 1915 elle disposait de plus de 91 »forces humaines« par rendement annuel de forces humaines réelles ou de plus de 17,5 millions de »forces humaines« computées. De plus, on n'a pas compris ici le grand nombre de chevaux-vapeur dont disposent les navires à vapeur. On en donnera un tableau plus tard dans la statistique de l'assurance pour les marins.

En 1897, on comptait environ 45 chevaux par établissement avec force motrice mécanique, en 1910 il y en avait 75, et en 1915 env. 125.

**Tableau des groupes de l'industrie proprement dite (l'industrie de la pierre, des exploitations minières et de l'industrie manufacturière).**

**Tableaux G, H et J.**

Nous avons donné dans les tableaux A—F un aperçu en bloc sur le développement de tous les établissements et travaux assujettis à l'assurance.

Nous avons réuni dans ce tableau 8 les groupes d'établissements pouvant d'une façon générale se ranger sous *l'industrie de la pierre*, sous *les exploitations minières* et sous *l'industrie manufacturière*, c'est à dire les groupes suivants: III Pierres etc., IV Minerais, V Travail des métaux, VI Machines, appareils, moyens de transport, armes à feu et instruments, VII Industrie chimique, VIII Chauffage et éclairage, IX Industrie textile, X Papier, cuir et caoutchouc, XI Bois, os, ivoire, XII Aliments, XIII Vêtements et nettoyage et XV Industrie polygraphique.

En ce qui concerne le détail de chaque groupe en particulier, nous renvoyons aux tableaux pages 1—151.

Dans les tableaux G<sub>2</sub>—G<sub>4</sub> (pages 17\*—18\*) on trouvera des aperçus séparés de l'industrie de la pierre, des exploitations minières et de l'industrie manufacturière.

Dans le tableau H on trouvera un aperçu du nombre moyen des personnes assurées dans les groupes d'industrie proprement dite.

On obtient ces chiffres moyens des personnes assurées en divisant le nombre d'années de travail par la durée de l'exploitation. On n'a pas indiqué le nombre d'ouvriers, qui en somme ont été employés dans les établissements pendant une certaine période mentionnée vu qu'on ne connaît pas ce nombre, qui est difficile à déterminer exactement parce qu'il se produit souvent qu'une même personne dans le courant de l'année a été occupée dans différents établissements, et on pourrait de cette façon risquer de compter la même personne deux ou plusieurs fois, même si chaque établissement mentionnait le nombre exact ou le nombre moyen de ses ouvriers. Nous avons auparavant donné ce tableau par rapport à tous les groupes, mais vu que les tableaux mentionnant les groupes non-industrielles, où le nombre des ouvriers et la durée de l'exploitation sont très variables, ne donnent qu'un aperçu inexact du nombre moyen des personnes, nous nous sommes borné à mentionner dans le tableau les groupes de l'industrie proprement dite qui ont un nombre d'ouvriers assez constant et où la différence entre le nombre exact et le nombre moyen n'est pas grande.

Le tableau J donne un aperçu des quantités d'énergie, des années de travail et des salaires dans les groupes d'industrie proprement dite, répartis par préfecture.

On verra bien par le tableau graphique ci-dessous le développement industriel. Tandis que la population du pays pendant les années 1897—1915 est augmentée de 16 %, le nombre moyen des ouvriers occupés dans les établissements industriels est augmenté de 94 %. Déjà ce fait illustre comme notre industrie est importante au point de vue sociale et économique. On le voit encore mieux en donnant un tableau démontrant les relations entre les revenus supposés et les salaires payés. Nous donnons ci-dessous ce tableau, que nous avons emprunté — en ce qui concerne les revenus supposés — à la statistique officielle de la Norvège.

Année	Nombre moyen de personnes en 1000	Aug. en %	Population en 1000	Aug. en %
1897	70		2157	
1900	85	21	2242	4
1905	87	25	2315	7
1910	112	60	2393	11
1914	131	87	2487	15
1915	136	94	2509	16

Les revenus sont basés sur les taxations.

Année	Revenus supposés		Salaires payés dans l'industrie	
	Total en mill.	Aug. en %	Total en mill.	Aug. en %
1897	386	—	46	—
1900	463	20	61	31
1905	487	26	65	39
1910	580	50	98	110
1914	929	141	139	199
1915	996	158	154	235

Tandis que les revenus supposés dès 1897 à 1915 sont augmentés de 158 %, les salaires payés sont augmentés de 235 %. Pour tous les établissements soumis à l'assurance en 1915 les salaires payés représentaient 26 % des revenus supposés pour tout le pays (voir page 5\*). Pour les groupes d'industrie proprement dite les salaires représentaient 15 % des mêmes revenus.

En même temps que le grand progrès de l'industrie la valeur de l'exportation a aussi considérablement augmentée. Nous donnons ci-dessous un tableau — emprunté à la statistique du commerce norvégien, Stat. Offic. de la Norvège, série VI, nr. 97 — démontrant la valeur de l'exportation des produits de l'industrie du pays.

Année	Salaires totaux	Valeur de l'exportation
	mill. cour.	mill. cour.
1897	46,5	50,4
1900	61,0	48,9
1905	64,7	67,6
1910	97,8	114,7
1913	135,5	181,3
1914	138,8	216,6
1915	153,5	349,7

**Tableaux de l'industrie manufacturière, des exploitations minières et de l'industrie de la pierre — chaque groupe en particulier.**

**Tableaux G<sub>2</sub>—G<sub>4</sub>.**

Le tableau G<sub>2</sub>, *l'Industrie manufacturière*, contient les groupes suivants du tableau de détail (v. page 1—151):

Gr. V jusqu'au gr. XIII inclus et gr. XV.

Le tableau G<sub>3</sub>, *l'Industrie des exploitations minières*, contient le gr. IV.

Le tableau G<sub>4</sub>, *l'Industrie de la pierre et des autres matières minérales*, contient le gr. III.

On verra par ces tableaux que l'industrie manufacturière s'est développée d'une manière très constante.

On trouvera à la page 19\* un tableau graphique du *salairé moyen par année de travail* pendant les années 1897—1915 *pour l'ensemble des travaux assujettis à l'assurance* (fig. 1), *pour l'industrie manufacturière* (fig. 2), *pour l'industrie minière* (fig. 3) et *pour l'industrie de la pierre, et des autres matières minérales* (fig. 4).

## II.

## Situation en 1915.

**Remarques sur les tableaux de détail, p. 1—147.**

Le tableau I nous donne, pour chaque branche d'industrie en particulier, un aperçu de la situation réelle en 1915.

**Rubrique 2.** Dans cette rubrique figure le nombre des établissements assurés pour l'ensemble du royaume, en tant qu'ils ont été en marche pendant l'année. En analogie avec la méthode employée dans la précédente statistique, on n'a également dans celle-ci fait figurer qu'une seule fois une industrie ayant changé de propriétaire dans le courant de l'année. Une difficulté qui se présente, c'est que le fait de décider si une même industrie doit être comptée comme une ou plusieurs repose souvent sur une pure question d'appréciation. Nous avons vu plus haut que ce cas peut se produire lorsqu'un seul et même patron dirige, sous une raison sociale formant un tout, plusieurs industries différentes, comme par exemple une fabrique de pâte de bois, une minoterie et une fabrique de carbure de calcium. On a compté cela comme trois établissements différents. Il peut aussi arriver qu'une scierie située dans une commune possède, dans une commune voisine, un dépôt d'une certaine importance. En général, on aura tendance à ne compter *qu'une seule fois* une industrie de ce genre. Il existe certaines branches d'industrie qui, par leur nature, intéressent simultanément et à un degré à peu près égal plusieurs préfectures. Nous citerons comme exemple le flottage des bois et l'exploitation des chemins de fer. Il est souvent impossible de décider à quelle préfecture ces industries doivent être attribuées de préférence. Lorsqu'on n'a pu faire mieux, on a choisi la préfecture où se trouvent les bureaux. Le flottage dans le Glommen on a attribué à Aasnes, dans la préfecture de Hedemarken, la partie de l'exploitation ressortissant à la direction du flottage à Kristiania. De cette façon, l'industrie en question se trouve en tout cas affectée à la préfecture qu'elle intéresse le plus. On a trouvé que ce serait vraiment trop inexact de l'attribuer à Kristiania, où elle n'a que son bureau. Le chemin de fer de Kristiania à Eidsvold, qui appartient à la Compagnie de Hovedbanen, a été placé sous la commune de Kristiania, parceque son activité principale a la capitale comme point de départ.

**Rubrique 3.** On a porté sous cette rubrique le nombre des établissements qui, au cours de l'année, ont employé la force motrice mécanique, soit qu'ils la produisent eux-mêmes, qu'ils la louent ou qu'ils en produisent une partie et louent le reste. Les établissements qui, dans le courant de l'année, n'ont pas employé la force motrice mécanique, ne sont pas compris dans cette rubrique, par ex. les scieries qui pendant l'année n'ont effectué que du travail de chantier.

**Rubrique 4.** On trouve dans cette rubrique les données de la force motrice mécanique en chevaux de force effectifs, soit qu'elle est louée ou produite par les établissements mêmes.

**Rubrique 5.** La force qui est employé pour l'électrolyse et la fusion électrique est donnée en chevaux de force effectifs (loués ou produits par les établissements mêmes).

**Rubrique 6.** A cette rubrique figure le nombre moyen des personnes assurées. Pour déterminer ce nombre on a pratiqué la même méthode qu'avant, ayant donné le nombre moyen d'ouvriers pendant la durée de l'exploitation et non le nombre d'ouvriers qui urant cette exploitation ont été employés dans l'établissement. On obtient ce nombre en divisant le nombre d'années de travail par la durée de l'exploitation. Cette méthode diffère un peu de celle qui est employée en Autriche et en Allemagne. Dans ces deux pays, on entend par nombre d'ouvriers les individus occupés dans l'établissement pendant sa période d'activité normale dans l'année en question. Il s'en suit que les chiffres norvégiens sont un peu faibles comparés aux chiffres allemands et autrichiens.

**Rubriques 7—13.** 1 journée de travail = 10 heures de travail

**Rubrique 14.** Le nombre des années de travail s'obtient en divisant les journées de travail par 300.

**Rubriques 15—19.** Dans ces rubriques on trouvera les salaires totaux payés et les salaires moyens pour les ouvriers adultes (hommes et femmes séparés),

## Tableau 2

nous donne un aperçu de la situation réelle en 1915 par communes. Les **Rubrique 2 et 3** contiennent le même que les rubriques correspondentes dans le tableau 1.

**Rubriques 4, 9, 11—14.** Nous renvoyons au tableau à la page 35\*. Par chevaux de force, nous entendons des chevaux *effectifs*. Lorsque, dans les communications faites à l'Office, il est question de chevaux nominaux, nous les convertissons en chevaux effectifs en les multipliant par un facteur moyen égal à 2.5. Dans certains cas, les chiffres qui nous sont communiqués sont en chevaux-vapeur *indiqués*, et nous les transformons en chevaux effectifs en les multipliant par 4/5.

On a indiqué dans la rubrique 4 les quantités d'énergie qui *peuvent* être produites par les centrales des établissements, c'est à dire l'énergie pour laquelle par exemple une usine hydraulique est aménagée, munie de turbines ou autres, ou une usine à vapeur installée, sans tenir compte si l'énergie toute entière est employée ou non.

A la rubrique 9 a été portée la partie de la force primaire, qui est employée à actionner les dynamos.

Les rubriques 11 et 13 montrent *l'application* de l'énergie électrique produite d'après la rubrique 6.

La rubrique 14 indique la force motrice mécanique totale employée par les établissements, *aussi bien* la force transmise électriquement que celle qui est transmise mécaniquement. La rubrique renferme donc ainsi en soi toute la rubrique 13. Par contre, elle ne comprend pas l'énergie employée à la fusion électrique, à l'électrolyse etc., qui trouve son application directe sous forme d'énergie électrique (rubrique 11).

L'énergie électrique *totale* employée dans un but industriel se trouve donc représentée par les rubriques 11 + 14 ( $365\,380 + 667\,985 = 1\,033\,365$  H.P.). Elle est portée au tableau de la page 237.

Le reste de la force primaire produite (rubrique 4), c'est à dire  $1\,261\,205 \div 1\,033\,365 = 227\,840$  H.P. représente les  $38\,619 + 36\,839$  H.P. indiqués plus bas comme perte, ainsi que l'énergie calculée restante (l'éclairage et chauffage)  $83\,243$  H.P. Il reste par conséquent encore  $227\,840 \div (38\,619 + 36\,839 + 83\,243) = 69\,139$  H.P. qu'il faut considérer comme représentant l'énergie installée mais non employée (réserve).

Le débit des dynamos installées était en 1915  $772\,387$  H.P. (rubrique 9), dont  $248\,306$  H.P. (rubrique 13) ont été transmis à la force motrice mécanique par  $18\,317$  moteurs électriques (rubrique 12). Si l'on suppose une perte moyenne d'énergie de 5 % dans les dynamos et 10 % dans les conduites et moteurs, on peut établir *pour l'application de l'énergie électrique l'exposé suivant*.

Les dynamos installées consomment en pleine charge	
environ . . . . .	772 387 H.P.
dont nous déduisons 5 % de perte en dynamos . . . . .	38 619 »
	<hr/>
sous forme d'énergie électrique . . . . .	733 768 H.P.
dont employés pour la fusion etc. env. . . . .	365 380 »
	<hr/>
	368 388 H.P.
dont nous déduisons 10 % de perte dans les conduites et	
moteurs . . . . .	36 839 »
	<hr/>
	reste 331 549 H.P.



qui sont disponibles pour la force motrice mécanique, l'éclairage ou le chauffage.

En supposant que tous les 18 317 moteurs installés travaillaient en pleine charge pendant un travail de 248 306 H.P., on n'aurait disponibles que 83 243 H.P. *pour l'éclairage et chauffage* (non seulement pour les établissements compris dans la présente statistique, mais aussi de tous les consommateurs particuliers en Norvège) et pour l'actionnement de petits moteurs (de moins d'un cheval), qui ne sont pas soumis à l'assurance contre les accidents. En réalité, l'énergie employée pour la lumière est certainement bien supérieure à ces 83 243 H.P., les moteurs installés indiqués plus haut étant portés à la rubrique avec *tout le débit* pour lequel ils sont estampillés. Mais la totalité des moteurs qui reçoivent leur énergie d'une centrale d'électricité ne travaillant pas tous à la fois en pleine charge, principalement le soir et une partie de la nuit, où précisément on a le plus besoin de lumière, il faut donc supposer qu'une partie importante des 248 306 H.P. mentionnés pour l'actionnement des moteurs est probablement appliquée à l'éclairage à certains moments de la journée.

**Rubriques 5—8.** On a pour chaque source de force donné la force primaire (établissements hydrauliques, forces de vapeur installées etc.) en chevaux de force effectifs.

### Tableau 3

contient un aperçu des établissements par titres pour le Royaume, rangés d'après la durée d'exploitation et le nombre moyen des assurés.

Dans les **Rubriques 2—3** on trouvera le nombre d'établissements, tant urbains que ruraux.

**Rubriques 4—15.** Les établissements sont rangés d'après le nombre moyen d'ouvriers.

**Rubriques 16—21** Dans ces rubriques les établissements sont rangés d'après la durée d'exploitation.

Dans la **Rubrique 22** est donnée le nombre moyen d'assurés par établissement.

Tabel 1.

# Opgave

over

bedrifter, kraftmængder, forsikrede personer, dagsverk  
og arbejds løn.

*(Industries, quantités d'énergie, personnes assurées, journées  
de travail et salaires par titres pour chaque préfecture  
et pour l'ensemble du royaume.)*

Tabel 1. Oppgave over bedrifter, kraftmængder,  
Tableau 1. Industries, quantités d'énergie, personnes assurées, journées de

Amt. <i>Préfectures.</i>	Antal bedrifter. <i>Nombre d'établ.</i>		Kraftmængde. <i>Quantités d'énergie.</i>		Gjen- nemsnit- lig antal forsikr. personer. <i>Nombre moyen des per- sonnes assurées.</i>	Dagsverk —		
	Ialt. <i>Total.</i>	Derav m. mek. drivkr. (leiet ell. selvpro- ducert). <i>Action- nés par force méc.</i>	Anvendt som mek. kraft. H.K. <i>Force employée.</i>	Anvendt til elek- trolyse og smelt- ning. H.K. <i>Pour électrolyse et fonte.</i>		Ialt. <i>Total.</i>	Betjente. <i>Employés.</i>	
							M. <i>(H.)</i>	K. <i>(F.)</i>
1	2	3	4	5	6	7	8	9

## I. Land- og skogbruk.

### 1. Frøensierier.

Smaalenene.....	9	9	72	-	15	1 234	-	-
Akershus.....	6	6	57	-	10	888	-	-
Hedemarken.....	7	7	73	-	23	2 678	-	-
Kristians.....	2	2	17	-	2	363	-	-
Buskerud.....	2	2	20	-	3	320	-	-
Jarlsberg og Larvik.....	2	2	33	-	3	321	-	-
Stavanger.....	1	1	1	-	1	56	-	-
N. Trondhjem.....	8	8	52	-	17	757	-	-
<b>Riket.....</b>	<b>37</b>	<b>37</b>	<b>325</b>	<b>-</b>	<b>74</b>	<b>6 617</b>	<b>-</b>	<b>-</b>

### 2. Terskeverk, hakkellsskjærerier, høipresser, event. i forbindelse med ved- skjæreri eller lign.

Smaalenene.....	67	67	607	-	130	5 761	-	-
Akershus.....	92	92	647	-	172	7 404	-	-
Kristiania.....	2	2	9	-	4	930	-	-
Hedemarken.....	101	101	1 048	-	280	12 624	-	-
Kristians.....	126	126	939	-	366	12 689	-	-
Buskerud.....	8	8	72	-	26	370	-	-
Jarlsberg og Larvik.....	11	11	92	-	11	435	-	-
Bratsberg.....	3	3	25	-	4	708	-	-
Lister og Mandal.....	2	2	6	-	2	60	-	-
Stavanger.....	15	15	93	-	23	852	-	-
S. Bergenhus.....	1	1	4	-	2	40	-	-
Romsdal.....	14	14	78	-	28	548	-	-
S. Trondhjem.....	39	39	330	-	70	2 668	-	-
N. Trondhjem.....	89	89	601	-	247	8 110	-	-
<b>Riket.....</b>	<b>570</b>	<b>570</b>	<b>4 551</b>	<b>-</b>	<b>1 365</b>	<b>53 199</b>	<b>-</b>	<b>-</b>

### 3. Skogsarbeide omfattende hugning og kjøring av tømmer, ved og andet træ- virke med dertil hørende arbeide (heri event. indbefattet smaafløtninger.)

Smaalenene.....	368	-	-	-	4 127	151 496	-	-
Akershus.....	549	-	-	-	6 955	286 947	-	-
Hedemarken.....	1 377	-	-	-	15 086	777 434	-	-
Kristians.....	847	-	-	-	5 624	250 641	-	-
Buskerud.....	735	-	-	-	4 513	221 525	-	-
Jarlsberg og Larvik.....	193	-	-	-	1 185	47 021	-	-

## forsikrede personer, dagsverk og arbejdsløn.

travail et salaires par titres pour chaque préfecture et pour l'ensemble du royaume.

Journées de travail.				Antal aarsverk. <i>Nombre d'années de travail.</i>	Arbejdsløn. <i>Salaires.</i>				
Arbejdere over 16 aar. <i>Ouvriers au-dessus de 16 ans.</i>		Barn (under 16 aar). <i>Enfants au-dessous de 16 ans.</i>			Ialt. <i>Total.</i>	Arbejdere over 16 aar. <i>Ouvriers au-dessus de 16 ans.</i>			
M. (H.)	K. (F.)	M. (H.)	K. (F.)			M. (H.)	Gj.sn. dagløn. <i>Gj.sn. dagløn.</i>	K. (F.)	Gj.sn. dagløn. <i>Gj.sn. dagløn.</i>
				Kr.	Ialt. <i>Total.</i>	Kr.	Kr.	Kr.	Kr.
10	11	12	13	14	15	16	17	18	19

## I. Agriculture, forêts.

## 1. Nettoyage de graines.

1 234	-	-	-	4	3 519	3 519	2.85	-	-
742	-	146	-	3	2 681	2 462	3.32	-	-
2 678	-	-	-	9	9 091	9 091	3.39	-	-
363	-	-	-	1	696	696	1.92	-	-
320	-	-	-	1	1 087	1 087	3.40	-	-
229	-	92	-	1	886	850	3.71	-	-
56	-	-	-	-	177	177	3.16	-	-
757	-	-	-	3	2 173	2 173	2.87	-	-
<b>6 379</b>	-	<b>238</b>	-	<b>22</b>	<b>20 412</b>	<b>20 055</b>	<b>3.14</b>	-	-

## 2. Battage à vapeur, presses à foin, éventuellement combiné avec débitage de bois.

5 743	10	-	8	19	24 565	24 520	4.27	25	2.50
7 397	-	97	-	25	30 177	29 977	4.10	-	-
930	-	-	-	3	3 498	3 498	3.76	-	-
12 595	5	24	-	42	45 566	45 530	3.61	12	2.40
12 470	-	219	-	42	44 638	44 151	3.54	-	-
370	-	-	-	1	1 708	1 708	4.62	-	-
435	-	-	-	1	2 293	2 293	5.27	-	-
708	-	-	-	2	3 653	3 653	5.16	-	-
60	-	-	-	-	265	265	4.42	-	-
852	-	-	-	3	3 771	3 771	4.43	-	-
40	-	-	-	-	150	150	3.75	-	-
520	-	28	-	2	1 809	1 774	3.41	-	-
2 668	-	-	-	9	10 661	10 651	3.99	-	-
8 056	-	54	-	27	27 470	27 293	3.39	-	-
<b>52 754</b>	<b>16</b>	<b>422</b>	<b>8</b>	<b>178</b>	<b>200 214</b>	<b>199 234</b>	<b>3.78</b>	<b>37</b>	<b>2.47</b>

## 3. Travaux forestiers, y compris l'abattage et le charroi des bois ainsi que les travaux y afférents (y compris aussi éventuellement le petit flottage).

151 496	-	-	-	505	504 786	504 786	3.33	-	-
286 947	-	-	-	956	1 014 866	1 014 866	3.54	-	-
777 434	-	-	-	2 591	2 904 440	2 904 440	3.74	-	-
250 641	-	-	-	835	861 639	861 639	3.44	-	-
221 525	-	-	-	738	806 619	806 619	3.64	-	-
47 021	-	-	-	157	175 247	175 247	3.73	-	-

Tabel 1 (forts.). Oppgave over bedrifter, kraftmengder, *Tableau 1 (suite). Industries, quantités d'énergie, personnes assurées, journées de*

Amt. <i>Préfectures.</i>	Antal bedrifter. <i>Nombre d'établ.</i>		Kraftmengde. <i>Quantités d'énergie.</i>		Gjen- nemsnit- lig antal forsikr. personer. <i>Nombre moyen des per- sonnes assurées.</i>	Dagsverk —		
	Ialt. <i>Total.</i>	Derav m. mek. drivkr. (leiet ell. selvpro- ducert). <i>Action- nés par forceméc.</i>	Anvendt som mek. kraft, H.K. <i>Force employée.</i>	Anvendt til elek- trolyse og smelt- ning. H.K. <i>Pour électrolyse et fonte.</i>		Ialt. <i>Total.</i>	Betjente. <i>Employés.</i>	
							M. (H.)	K. (F.)
1	2	3	4	5	6	7	8	9

I (forts.). Land- og skogbruk.

3. (forts.) Skøgsarbeide omfattende hugning og kjøring av tømmer, ved og andet trævirke med dertil hørende arbeide (heri event. indbefattet smaafløtninger).

Bratsberg .....	1 269	-	-	-	5 535	291 729	-	-
Nedenes .....	841	-	-	-	3 991	138 959	-	-
Lister og Mandal .....	305	-	-	-	1 046	27 956	-	-
Stavanger .....	144	-	-	-	370	9 439	-	-
S. Bergenhus .....	77	-	-	-	228	5 339	-	-
N. Bergenhus .....	96	-	-	-	265	9 352	-	-
Romsdal .....	166	-	-	-	612	20 236	-	-
S. Trondhjem .....	245	-	-	-	1 823	81 806	-	-
N. Trondhjem .....	442	-	-	-	3 571	211 745	-	-
Nordland .....	123	-	-	-	631	35 451	-	-
Tromsø .....	29	-	-	-	99	3 466	-	-
Finmarken .....	3	-	-	-	82	2 711	-	-
<b>Riket .....</b>	<b>7 800</b>	-	-	-	<b>55 743</b>	<b>2 573 253</b>	-	-

4. Fløtning av tømmer og ved, tømmerdeling, soppning, eventuelt i forbindelse med mindre aarforbedringsarbeider.

Smaalenene .....	16	4	313	-	752	131 189	5 370	-
Akershus .....	17	1	20	-	385	27 326	480	-
Hedemarken .....	95	1	109	-	3 473	186 476	1 558	-
Kristians .....	37	-	-	-	687	19 465	185	-
Buskerud .....	65	3	51	-	1 253	91 002	663	-
Jarlsberg og Larvik .....	15	-	-	-	528	28 750	439	-
Bratsberg .....	51	-	-	-	793	81 110	1 874	-
Nedenes .....	15	2	182	-	234	21 146	755	-
Lister og Mandal .....	7	1	40	-	115	15 952	790	-
Stavanger .....	1	-	-	-	10	100	-	-
N. Bergenhus .....	1	-	-	-	2	112	-	-
Romsdal .....	2	-	-	-	13	129	-	-
S. Trondhjem .....	13	-	-	-	179	11 807	60	-
N. Trondhjem .....	26	1	25	-	563	47 122	184	-
Nordland .....	7	-	-	-	156	11 763	-	-
Tromsø .....	2	-	-	-	10	145	-	-
<b>Riket .....</b>	<b>370</b>	<b>13</b>	<b>740</b>	-	<b>9 153</b>	<b>673 594</b>	<b>12 358</b>	-

## forsikrede personer, dagsverk og arbejdsløn.

travail et salaires par titres pour chaque préfecture et pour l'ensemble du royaume.

Fournées de travail.				Antal aarsverk. <i>Nombre d'années de travail.</i>	Arbejdsløn. Salaires.				
Arbejdere over 16 aar. <i>Ouvriers au-dessus de 16 ans.</i>		Barn (under 16 aar). <i>Enfants au-dessous de 16 ans.</i>			Ialt. <i>Total.</i>	Arbejdere over 16 aar, <i>Ouvriers au-dessus de 16 ans.</i>			
M. (H.)	K. (F.)	M. (H.)	K. (F.)			M. (H.)		K. (F.)	
						Ialt. <i>Total.</i>	Gj.sn. dagløn. <i>Sal. moyens.</i>	Ialt. <i>Total.</i>	Gj.sn. dagløn. <i>Sal. moyens.</i>
10	11	12	13	14	15	16	17	18	19

## I (suite). Agriculture, forêts.

## 3. (suite). Travaux forestiers, y compris l'abattage et le charroi des bois ainsi que les travaux y afférents (y compris aussi éventuellement le petit flottage).

291 729	-	-	-	972	977 102	977 102	3.35	-	-
138 959	-	-	-	403	456 540	456 540	3.29	-	-
27 956	-	-	-	93	92 641	92 641	3.31	-	-
9 439	-	-	-	31	25 551	25 551	2.71	-	-
5 339	-	-	-	18	16 341	16 341	3.06	-	-
9 352	-	-	-	31	25 448	25 448	2.72	-	-
20 236	-	-	-	67	69 260	69 260	3.42	-	-
81 806	-	-	-	273	304 338	304 338	3.72	-	-
211 745	-	-	-	706	845 524	845 524	3.97	-	-
35 451	-	-	-	118	115 097	115 097	3.25	-	-
3 466	-	-	-	12	10 698	10 698	3.09	-	-
2 711	-	-	-	9	16 473	16 473	6.08	-	-
<b>2 573 253</b>	-	-	-	<b>8 575</b>	<b>9 222 610</b>	<b>9 222 610</b>	<b>3.58</b>	-	-

## 4. Flottage des bois, y compris le débouage, éventuellement combiné avec un aménagement peu important des rivières.

125 789	-	30	-	437	653 146	613 931	4.88	-	-
26 546	300	-	-	91	95 958	93 418	3.52	460	1.53
184 694	-	224	-	622	888 860	849 899	4.60	-	-
19 257	-	23	-	65	95 030	93 484	4.85	-	-
90 312	-	27	-	303	473 922	468 227	5.18	-	-
28 311	-	-	-	96	121 148	115 798	4.09	-	-
79 195	-	41	-	270	366 540	351 315	4.44	-	-
20 391	-	-	-	70	87 387	84 368	4.14	-	-
15 162	-	-	-	53	70 475	65 775	4.34	-	-
100	-	-	-	-	700	700	7.00	-	-
112	-	-	-	-	331	331	2.96	-	-
129	-	-	-	-	602	602	4.67	-	-
11 747	-	-	-	39	55 971	54 351	4.62	-	-
46 938	-	-	-	157	214 612	213 582	4.55	-	-
11 712	-	51	-	39	45 456	45 353	3.87	-	-
145	-	-	-	-	550	550	3.79	-	-
<b>660 540</b>	<b>300</b>	<b>396</b>	-	<b>2 242</b>	<b>3 170 688</b>	<b>3 051 684</b>	<b>4.62</b>	<b>460</b>	<b>1.53</b>

Tabel 1 (forts.). Opgave over bedrifter, kraftmængder,  
Tableau 1 (suite). Industries, quantités d'énergie, personnes assurées, journées de

Amt. <i>Préfectures.</i>	Antal bedrifter. <i>Nombre d'établ.</i>		Kraftmængde. <i>Quantités d'énergie.</i>		Gjen- nemsnit- lig antal forsikr. personer. <i>Nombre moyen des per- sonnes assurées.</i>	Dagsverk —		
	Ialt. <i>Total.</i>	Derav m. mek. drivkr. (leiet ell. selvpro- ducert). <i>Action- nés par force méc.</i>	Anvendt som mek. kraft. H.K. <i>Force employée.</i>	Anvendt til elek- trolyse og smelt- ning. H.K. <i>Pour électrolyse et fonte.</i>		Ialt. <i>Total.</i>	Betjente. <i>Employés.</i>	
							M. <i>(H.)</i>	K. <i>(F.)</i>
1	2	3	4	5	6	7	8	9

## II. Transportbedrift, lagerarbeide og istrafik — i Riket.

Denne gruppe er medtat titelvis kun for Riket, da den amtsvise opdeling ikke ansees at være av nogen interesse.

### 5. Jernbanedrift (privat).\*)

	12	12	23 640	-	2 131	638 189	46 915	4 296
--	----	----	--------	---	-------	---------	--------	-------

### 6. Sporveidsdrift, eksklusive kraftstation.

	6	6	4 736	-	1 148	343 896	15 906	-
--	---	---	-------	---	-------	---------	--------	---

### 7. Betjening og almindelig vedlikehold av kanaler og sluser.

	7	-	-	-	38	9 201	841	-
--	---	---	---	---	----	-------	-----	---

### 8. Taugbanedrift.

	3	3	27	-	19	4 610	-	-
--	---	---	----	---	----	-------	---	---

### 9. Lastning og losning av skibe. Dampskibsekspedition.

	493**)	14	5 294	-	5 254	1 232 801	10 601	-
--	--------	----	-------	---	-------	-----------	--------	---

### 10. Transport- og speditjonsforretninger med eller uten tilhørende lagerarbeide. Renovation.

	391	2	16	-	1 516	428 600	2 346	-
--	-----	---	----	---	-------	---------	-------	---

### 11. Arbeide i eller ved pakhuse og lagere, ekskl. lastning og losning av skib (pram) eller sjøværts transport.

	680	184	1 154	-	3 371	970 389	26 349	2 845
--	-----	-----	-------	---	-------	---------	--------	-------

### 12. Arbeide i eller ved pakhuse og lagere med tilhørende lastning og losning av skib (pram) eller sjøværts transport.

	1 049	182	2 134	-	6 630	1 487 052	18 358	-
--	-------	-----	-------	---	-------	-----------	--------	---

\*) Hovedbanen har, skjønt ikke forsikringspliktig, velvillig avgitt oppgave.

\*\*\*) Heri ikke medregnet antallet av lastnings- og losningsarbeider av fartøier i utenriksk fart. Præmieinkassasjonene blev fra 1/7 1912 overført fra tilsynsmændene til toldkamrene hvilken ordning vanskeliggjør en paalidelig tælling av antal bedrifter.

## forsikrede personer, dagsverk og arbejdsløn.

travail et salaires par titres pour chaque préfecture et pour l'ensemble du royaume.

Fournées de travail.				Antal aarsverk. <i>Nombre d'années de travail.</i>	Arbejdsløn, Salaires.				
Arbejdere over 16 aar. <i>Ouvriers au-dessus de 16 ans.</i>		Barn (under 16 aar). <i>Enfants au-dessous de 16 ans.</i>			Ialt. <i>Total.</i>	Arbejdere over 16 aar. <i>Ouvriers au-dessus de 16 ans.</i>			
						M. (H.)		K. (F.)	
M. (H.)	K. (F.)	M. (H.)	K. (F.)		Kr.	Ialt. <i>Total.</i>	Gj.sn. dagløn. <i>Sal. moyens.</i>	Kr.	Ialt. <i>Total.</i>
10	11	12	13	15	15	17	18	19	

## II. Industrie des transports, entrepôts, production et commerce de la glace — dans le royaume.

Cette groupe n'embrasse que l'ensemble du Royaume par titres, la division par préfectures étant considérée comme peu intéressante.

### 5. Exploitation des chemins de fer (d'intérêt privé).\*)

569 988 | 15 905 | - | 1 085 | 2 127 | 3 034 387 | 2 628 428 | 4.61 | 36 681 | 2.31

### 6. Exploitation de tramways par l'électricité (usines d'électricité non comprises).

316 046 | 11 944 | - | - | 1 146 | 1 886 165 | 1 690 075 | 5.35 | 38 683 | 3.24

### 7. Service des canaux et des écluses, entretien y compris.

8 360 | - | - | - | 31 | 42 701 | 34 731 | 4 15 | - | -

### 8. Exploitation de transporteurs aériens.

4 610 | - | - | - | 15 | 18 062 | 18 062 | 3 92 | - | -

### 9. Chargement et déchargement de navires.\*\*)

1 220 440 | - | 1 760 | - | 4 109 | 8 496 814 | 8 400 539 | 6.88 | - | -

### 10. Travail de transport et de spedition. avec ou sans travail d'entrepôts. Vidange.

411 770 | 547 | 13 937 | - | 1 429 | 1 685 619 | 1 644 264 | 3.99 | 904 | 1.65

### 11. Travail dans ou près les magasins et entrepôts (non compris charg. et décharg. de navires (gabares) ou transport par mer).

825 296 | 73 426 | 39 093 | 3 380 | 3 235 | 4 008 199 | 3 558 763 | 4.31 | 183 455 | 2 50

### 12. Travail dans ou près les magasins et entrepôts (y compris charg. et décharg. de navires (gabares) ou transport par mer).

1 220 512 | 223 730 | 12 182 | 12 270 | 4 957 | 6 099 895 | 5 300 550 | 4.34 | 636 456 | 2.84

\*) La compagnie du chemin de fer de «Hovedbanen» a bien voulu fournir les données, bien qu'elle ne soit pas tenue à l'assurance.

\*\*) Le nombre de travaux de chargement et déchargement de navires en grand cabotage non compris. L'encaissement des primes pour ces travaux a été transféré des agents du Riksforsikringsanstalten aux bureaux de douane depuis le 1er juillet 1912, lequel arrangement rend difficile un compte exact du nombre d'établissements.



Tabel 1 (forts.). Opgave over bedrifter, kraftmængder,  
 Tableau 1 (suite). Industries, quantités d'énergie, personnes assurées, journées de

Amt. <i>Préfectures.</i>	Antal bedrifter. <i>Nombre d'établ.</i>		Kraftmængde. <i>Quantités d'énergie.</i>		Gjen- nemsnit- lig antal forsikr. personer. <i>Nombre moyen des per- sonnes assurées.</i>	Dagsverk —		
	Ialt. <i>Total.</i>	Derav m. mek. drivkr. (leiet ell. selvpro- ducert). <i>Action- nés par force méc.</i>	Anvendt som mek. kraft. H.K. <i>Force employée.</i>	Anvendt til elek- trolyse og smelt- ning. H.K. <i>Pour électrolyse et fonte.</i>		Ialt. <i>Total.</i>	Bejente. <i>Employés.</i>	
							M. <i>(H.)</i>	K. <i>(F.)</i>
I	2	3	4	5	6	7	8	9

## II. (forts.). Transportbedrift, lagerarbejde og istrafik — i Riket.

13. Arbejde paa oplagstomter, ekskl. lastning og losning av skib (pram) eller sjøværts transport.

	28	8	87	-	244	66 097	1 188	-
--	----	---	----	---	-----	--------	-------	---

14. Arbejde paa oplagstomter med tilhørende lastning og losning av skib (pram) eller sjøværts transport.

	96	8	149	-	866	224 768	5 488	-
--	----	---	-----	---	-----	---------	-------	---

15. Kul-, koks- og vedoplæg, ekskl. lastning og losning av skib (pram) eller sjøværts transport.

	22	15	60	-	127	36 640	-	-
--	----	----	----	---	-----	--------	---	---

16. Kul-, koks- og vedoplæg, inkl. lastning og losning av skib (pram) eller sjøværts transport.

	130	60	881	-	1 052	281 399	2 911	-
--	-----	----	-----	---	-------	---------	-------	---

17. Utvinding, transport og lagring av is, ekskl. lastning av skib.

	24	1	2	-	166	10 705	-	-
--	----	---	---	---	-----	--------	---	---

18. Utvinding, transport og lagring av is, inkl. lastning av skib.

	88	22	164	-	992	53 548	40	-
--	----	----	-----	---	-----	--------	----	---

forsikrede personer, dagsverk og arbejdsløn.

*travail et salaires par titres pour chaque préfecture et pour l'ensemble du royaume.*

<i>Journées de travail.</i>				<i>Antal aarsverk. Nombre d'années de travail.</i>	<i>Arbejdsløn. Salaires.</i>				
<i>Arbejdere over 16 aar. Ouvriers au-dessus de 16 ans.</i>		<i>Barn (under 16 aar). Enfants au-dessous de 16 ans.</i>			<i>Ialt. Total.</i>	<i>Arbejdere over 16 aar. Ouvriers au-dessus de 16 ans.</i>			
<i>M. (H.)</i>	<i>K. (F.)</i>	<i>M. (H.)</i>	<i>K. (F.)</i>			<i>M. (H.)</i>		<i>K. (F.)</i>	
						<i>Ialt. Total.</i>	<i>Gj.sn. dagløn. Sal. moyens.</i>	<i>Ialt. Total.</i>	<i>Gj.sn. dagløn. Sal. moyens.</i>
<i>10</i>	<i>11</i>	<i>12</i>	<i>13</i>	<i>14</i>	<i>Kr.</i>	<i>Kr.</i>	<i>Kr.</i>	<i>Kr.</i>	<i>Kr.</i>
					<i>15</i>	<i>16</i>	<i>17</i>	<i>18</i>	<i>19</i>

## *II (suite). Industries des transports, entrepôts, production et commerce de la glace — dans le royaume.*

13. *Travail des chantiers de bois et d'équarrissage (charg. et décharg. non-compris).*

63 509	-	1 400	-	220	281 064	270 256	4.26	-	-
--------	---	-------	---	-----	---------	---------	------	---	---

14. *Travaux des chantiers de bois avec charg. et décharg. de navires ou transport par mer.*

217 130	120	2 005	25	749	961 725	917 194	4.22	360	3.00
---------	-----	-------	----	-----	---------	---------	------	-----	------

15. *Commerce de charbon de terre, de coke et de bois (charg. et décharg. non-compris).*

36 430	-	210	-	122	145 982	145 352	3.99	-	-
--------	---	-----	---	-----	---------	---------	------	---	---

16. *Commerce de charbon de terre, de coke et de bois (y compris charg. et décharg. de navires ou transport par mer.*

277 214	600	674	-	938	1 358 209	1 336 669	4.82	1 800	3.00
---------	-----	-----	---	-----	-----------	-----------	------	-------	------

17. *Production, transport et commerce de la glace, chargement sur navires non compris).*

10 699	-	6	-	36	48 495	48 487	4.53	-	-
--------	---	---	---	----	--------	--------	------	---	---

18. *Production, transport et commerce de la glace (y compris son charg. sur navire.*

52 943	-	525	40	178	195 736	194 297	3.67	-	-
--------	---	-----	----	-----	---------	---------	------	---	---

Tabel 1 (forts.). Opgave over bedrifter, kraftmængder,  
 Tableau 1 (suite). Industries, quantités d'énergie, personnes assurées, journées de

Amt. <i>Préfectures.</i>	Antal bedrifter, <i>Nombre d'établ.</i>		Kraftmængde, <i>Quantités d'énergie.</i>		Gjen- nemsnit- lig antal forsikr. personer. <i>Nombre moyen des per- sonnes assurées.</i>	Dagsverk —		
	Ialt. <i>Total.</i>	Derav m. mek. drivkr. (leiet ell. selvpro- ducert). <i>Action- nés par force méc.</i>	Anvendt som mek. kraft, H.K. <i>Force employée.</i>	Anvendt til elek- trolyse og smelt- ning. H.K. <i>Pour électrolyse et fonte.</i>		Ialt. <i>Total.</i>	Betjente. <i>Employés.</i>	
							M. <i>(H.)</i>	K. <i>(F.)</i>
1	2	3	4	5	6	7	8	9

### III. Sten- og jordarter.

#### 19. Stenbrudd.

Akershus . . . . .	2	-	-	-	4	647	-	-
Kristiania . . . . .	5	-	-	-	9	1 298	-	-
Hedemarken . . . . .	1	1	40	-	27	8 190	300	-
Kristians . . . . .	1	-	-	-	1	75	-	-
Buskerud . . . . .	2	-	-	-	4	371	-	-
Jarlsberg og Larvik . . . . .	4	1	120	-	84	24 364	600	-
Bratsberg . . . . .	4	-	-	-	60	17 160	300	-
Stavanger . . . . .	4	-	-	-	30	2 563	74	-
S. Bergenhus . . . . .	12	2	60	-	115	28 617	870	-
N. Bergenhus . . . . .	1	-	-	-	7	1 264	-	-
S. Trondhjem . . . . .	1	-	-	-	2	24	-	-
N. Trondhjem . . . . .	1	1	124	-	47	14 138	300	-
Nordland . . . . .	1	1	24	-	16	2 945	300	-
<b>Riket . . . . .</b>	<b>39</b>	<b>6</b>	<b>368</b>	<b>-</b>	<b>406</b>	<b>101 656</b>	<b>2 744</b>	<b>-</b>

#### 20. Stenbrudd, inkl. tilhugning.

Smaalenene . . . . .	56	7	364	-	1 429	400 005	1 235	-
Akershus . . . . .	12	1	24	-	81	19 920	-	-
Kristiania . . . . .	1	-	-	-	2	100	-	-
Hedemarken . . . . .	1	-	-	-	4	965	-	-
Kristians . . . . .	3	2	45	-	48	12 099	-	-
Buskerud . . . . .	8	-	-	-	99	26 660	-	-
Jarlsberg og Larvik . . . . .	6	1	11	-	49	14 605	300	-
Bratsberg . . . . .	1	-	-	-	3	183	-	-
Nedenes . . . . .	2	-	-	-	4	860	-	-
Lister og Mandal . . . . .	3	1	2	-	54	8 796	-	-
Stavanger . . . . .	3	1	17	-	73	21 894	-	-
S. Bergenhus . . . . .	4	-	-	-	24	5 527	197	-
Bergen . . . . .	1	1	23	-	32	9 747	-	-
Romsdal . . . . .	4	-	-	-	20	2 242	-	-
S. Trondhjem . . . . .	1	-	-	-	5	400	-	-
Nordland . . . . .	1	1	4	-	1	300	-	-
<b>Riket . . . . .</b>	<b>107</b>	<b>15</b>	<b>490</b>	<b>-</b>	<b>1 928</b>	<b>524 303</b>	<b>1 732</b>	<b>-</b>

forsikrede personer, dagsverk og arbejdsløn.

*travail et salaires par titres pour chaque préfecture et pour l'ensemble du royaume.*

Fournées de travail.				Antal aarsverk. <i>Nombre d'années de travail.</i>	Arbejdsløn. <i>Salaires.</i>				
					Arbejdere over 16 aar. <i>Ouvriers au-dessus de 16 ans.</i>				Arbejdere over 16 aar. <i>Ouvriers au-dessus de 16 ans.</i>
M. (H.)		K. (F.)			Ialt. <i>Total.</i>	M. (H.)		K. (F.)	
Ialt. <i>Total.</i>	Gj.sn. dagløn. <i>Sal. moyens.</i>	Ialt. <i>Total.</i>	Gj.sn. dagløn. <i>Sal. moyens.</i>			Ialt. <i>Total.</i>	Gj.sn. dagløn. <i>Sal. moyens.</i>		
Kr.	Kr.	Kr.	Kr.	Kr.	Kr.	Kr.	Kr.		
10	11	12	13	14	15	16	17	18	19

III. Pierres et autres matières minérales.

19. *Carrières de pierres.*

647	-	-	-	2	3 033	3 033	4.69	-	-
1 298	-	-	-	4	5 740	5 740	4.42	-	-
7 890	-	-	-	27	30 809	29 609	3.75	-	-
75	-	-	-	-	225	225	3.00	-	-
371	-	-	-	1	1 666	1 666	4.49	-	-
23 764	-	-	-	81	156 987	151 187	6.36	-	-
16 047	-	813	-	57	74 786	71 114	4.43	-	-
2 358	-	131	-	9	12 785	11 102	4.71	-	-
27 747	-	-	-	95	147 899	142 049	5.11	-	-
1 264	-	-	-	4	4 891	4 891	3.85	-	-
24	-	-	-	-	120	120	5.00	-	-
13 538	-	300	-	47	84 326	81 326	6.01	-	-
2 645	-	-	-	10	11 936	10 146	3.84	-	-
<b>97 668</b>	-	<b>1 244</b>	-	<b>337</b>	<b>535 203</b>	<b>512 208</b>	<b>5.24</b>	-	-

20. *Carrières de pierres (y compris le piquage).*

394 341	-	4 429	-	1 333	1 368 321	1 352 938	3.43	-	-
19 575	-	345	-	66	102 905	102 189	4.71	-	-
100	-	-	-	-	600	600	6.00	-	-
965	-	-	-	3	4 146	4 146	4.30	-	-
12 099	-	-	-	40	49 204	49 204	4.07	-	-
25 220	-	1 440	-	89	151 795	148 915	5.90	-	-
14 061	-	244	-	49	76 494	72 871	5.18	-	-
183	-	-	-	1	732	732	4.00	-	-
860	-	-	-	3	2 604	2 604	3.03	-	-
8 796	-	-	-	29	41 210	41 210	4.69	-	-
21 894	-	-	-	73	92 494	92 494	4.22	-	-
5 330	-	-	-	18	32 633	31 629	5.93	-	-
9 747	-	-	-	32	58 945	58 945	6.04	-	-
2 242	-	-	-	7	7 464	7 464	3.33	-	-
400	-	-	-	1	2 217	2 217	5.54	-	-
300	-	-	-	1	950	950	3.17	-	-
<b>516 113</b>	-	<b>6 458</b>	-	<b>1 745</b>	<b>1 992 714</b>	<b>1 969 108</b>	<b>3.82</b>	-	-

Tabel 1 (forts.). Opgave over bedrifter, kraftmængder,  
 Tableau 1 (suite). Industries, quantités d'énergie, personnes assurées, journées de

Amt. <i>Préfectures.</i>	Antal bedrifter. <i>Nombre d'établ.</i>		Kraftmængde. <i>Quantités d'énergie.</i>		Gjen- nemsnit- lig antal forsikr. personer. <i>Nombre moyen des per- sonnes assurées.</i>	Dagsverk —		
	Ialt. <i>Total.</i>	Derav m. mek. drivkr. (leiet ell. selvpro- ducert). <i>Action- nés par forceméc.</i>	Anvendt som mek. kraft, H.K. <i>Force employée.</i>	Anvendt til elek- trolyse og smelt- ning. H.K. <i>Pour électrolyse et fonte.</i>		Ialt. <i>Total.</i>	Betjente. <i>Employés.</i>	
							M. <i>(H.)</i>	K. <i>(F.)</i>
1	2	3	4	5	6	7	8	9

### III (forts.). Sten- og jordarter.

#### 21. Skiferbrudd.

Kristians . . . . .	11	1	220	-	64	11 333	646	-
S. Bergenhus . . . . .	46	2	36	-	177	40 737	-	-
N. Trondhjem . . . . .	10	-	-	-	38	4 266	-	-
Nordland . . . . .	3	1	13	-	33	6 412	-	-
Tromsø . . . . .	1	-	-	-	18	620	-	-
Finmarken . . . . .	1	-	-	-	10	1 100	-	-
<b>Riket . . . . .</b>	<b>72</b>	<b>4</b>	<b>269</b>	<b>-</b>	<b>340</b>	<b>64 468</b>	<b>646</b>	<b>-</b>

#### 22. Stenhugning (i verksteder, paa bygninger og tomter, event. i forb. med sagning, slipning og polering av sten).

Smaalenene . . . . .	1	-	-	-	2	455	-	-
Akershus . . . . .	2	-	-	-	22	6 378	-	-
Kristiania . . . . .	9	4	64	-	59	17 608	-	-
Hedemarken . . . . .	1	1	40	-	18	5 300	300	-
Buskerud . . . . .	1	1	3	-	4	1 200	-	-
Jarlsberg og Larvik . . . . .	2	2	22	-	19	5 727	-	-
Bratsberg . . . . .	2	-	-	-	6	1 422	-	-
Nedenes . . . . .	2	1	7	-	9	2 289	-	-
Bergen . . . . .	2	1	55	-	23	6 945	56	-
Romsdal . . . . .	1	1	2	-	2	570	-	-
S. Trondhjem . . . . .	1	-	-	-	4	1 127	-	-
<b>Riket . . . . .</b>	<b>24</b>	<b>11</b>	<b>193</b>	<b>-</b>	<b>168</b>	<b>49 021</b>	<b>356</b>	<b>-</b>

#### 23. Verksteder for sagning, slipning og polering av sten. Marmorvarefabrikker.

Akershus . . . . .	1	1	25	-	22	6 471	-	-
Kristiania . . . . .	3	3	28	-	21	6 318	-	-
Nordland . . . . .	1	1	49	-	17	5 050	300	300
<b>Riket . . . . .</b>	<b>5</b>	<b>5</b>	<b>102</b>	<b>-</b>	<b>60</b>	<b>17 839</b>	<b>300</b>	<b>300</b>

#### 24. Fabrikation av mølle-, slipe-, brynestene, fleskiver etc.

Smaalenene . . . . .	1	1	4	-	1	300	-	-
Akershus . . . . .	1	1	25	-	21	6 168	-	-
Kristiania . . . . .	1	1	2	-	2	416	-	-

## forsikrede personer, dagsverk og arbejdsløn.

travail et salaires par titres pour chaque préfecture et pour l'ensemble du royaume.

Fournées de travail.				Antal aarsverk. <i>Nombre d'années de travail.</i>	Arbejdsløn, Salaires.				
Arbejdere over 16 aar. <i>Ouvriers au-dessus de 16 ans.</i>		Barn (under 16 aar.) <i>Enfants au-dessous de 16 ans.</i>			Ialt. <i>Total.</i>	Arbejdere over 16 aar. <i>Ouvriers au-dessus de 16 ans.</i>			
						M. (H.)		K. (F.)	
M. (H.)	K. (F.)	M. (H.)	K. (F.)		Ialt. <i>Total.</i>	Gj.sn. dagløn. <i>Sal. moyens.</i>	Ialt. <i>Total.</i>	Gj.sn. dagløn. <i>Sal. moyens.</i>	
10	11	12	13	14	Kr.	Kr.	Kr.	Kr.	
					15	16	17	18	19

## III (suite). Pierres et autres matières minérales.

## 21. Carrières d'ardoises.

10 597	-	90	-	38	44 456	37 362	3.53	-	-
40 592	120	25	-	136	183 655	183 270	4.51	360	3.00
4 266	-	-	-	14	13 818	13 818	3.24	-	-
6 412	-	-	-	21	21 598	21 598	3.37	-	-
620	-	-	-	2	1 860	1 860	3.00	-	-
1 100	-	-	-	4	5 011	5 011	4.56	-	-
<b>635 87</b>	<b>120</b>	<b>115</b>	-	<b>215</b>	<b>270 398</b>	<b>262 919</b>	<b>4.13</b>	<b>360</b>	<b>3.00</b>

## 22. Taille des pierres (dans les ateliers, à pied d'œuvre et sur les chantiers, éventuellement combinée avec le sciage, ébauchage et polissage de pierres.

455	-	-	-	2	2 149	2 149	4.72	-	-
6 378	-	-	-	21	31 887	31 887	5.00	-	-
17 433	69	106	-	59	108 797	108 064	6.20	470	6.81
5 000	-	-	-	18	19 620	17 700	3.54	-	-
1 200	-	-	-	4	5 400	5 400	4.50	-	-
5 727	-	-	-	19	31 999	31 999	5.59	-	-
1 422	-	-	-	5	5 787	5 787	4.07	-	-
1 769	-	520	-	8	8 091	7 221	4.08	-	-
6 889	-	-	-	23	28 346	28 028	4.07	-	-
570	-	-	-	2	2 109	2 109	3.70	-	-
1 127	-	-	-	4	6 512	6 512	5.78	-	-
<b>47 970</b>	<b>69</b>	<b>626</b>	-	<b>165</b>	<b>250 697</b>	<b>246 856</b>	<b>5.15</b>	<b>470</b>	<b>6.81</b>

## 23. Ateliers de sciage, ébauchage et polissage de pierres, travail du marbre.

6 471	-	-	-	22	31 534	31 534	4.87	-	-
6 318	-	-	-	21	31 764	31 764	5.03	-	-
4 150	300	-	-	17	20 509	15 529	3.74	620	2.07
<b>16 939</b>	<b>300</b>	-	-	<b>60</b>	<b>83 807</b>	<b>78 827</b>	<b>4.65</b>	<b>620</b>	<b>2.07</b>

## 24. Fabriques de meules et d'affûtoirs ainsi que de disques d'émeri etc.

300	-	-	-	1	1 500	1 500	5.00	-	-
6 168	-	-	-	21	23 548	23 548	3.82	-	-
416	-	-	-	1	1 691	1 691	4.06	-	-

Tabel 1 (forts.). Opgave over bedrifter, kraftmængder,  
Tableau 1 (suite). Industries, quantités d'énergie, personnes assurées, journées de

Amt. <i>Préfectures.</i>	Antal bedrifter. <i>Nombre d'établ.</i>		Kraftmængde. <i>Quantités d'énergie.</i>		Gjen- nemsnit- lig antal forsikr. personer. <i>Nombre moyen des per- sonnes assurées.</i>	Dagsverk		
	Ialt. <i>Total.</i>	Derav m. mek. drivkr. (leiet ell. selvpro- ducert). <i>Action- nés par forceméc.</i>	Anvendt som mek. kraft. H. K. <i>Force employée.</i>	Anvendt til elek- trolyse og smelt- ning. H. K. <i>Pour électrolyse et fonte.</i>		Ialt. <i>Total.</i>	Betjente. <i>Employés.</i>	
							M. <i>(H.)</i>	K. <i>(F.)</i>
1	2	3	4	5	6	7	8	9

### III (forts.). Sten- og jordarter.

#### 24 (forts.). Fabrikation av mølle-, slipe-, brynestene, fleskiver etc.

Hedemarken . . . . .	1	1	6	-	3	118	-	-
Bratsberg . . . . .	2	2	161	-	40	11 936	300	-
Bergen . . . . .	1	-	-	-	1	256	-	-
<b>Riket . . . . .</b>	<b>7</b>	<b>6</b>	<b>198</b>	-	<b>68</b>	<b>19 194</b>	<b>300</b>	-

#### 25. Kvarts- og feltspatmøller (ekskl. brytning av stenen).

Smaalenene . . . . .	1	1	150	-	10	2 920	300	-
Kristiania . . . . .	1	1	12	-	1	189	-	-
Nedenes . . . . .	3	3	136	-	15	4 376	-	-
S. Bergenhus . . . . .	1	1	100	-	8	195	-	-
<b>Riket . . . . .</b>	<b>6</b>	<b>6</b>	<b>398</b>	-	<b>34</b>	<b>7 680</b>	<b>300</b>	-

#### 26 Pukverk, maskindrevet (ekskl. brytning av stenen).

Hedemarken . . . . .	1	1	21	-	3	720	-	-
<b>Riket . . . . .</b>	<b>1</b>	<b>1</b>	<b>21</b>	-	<b>3</b>	<b>720</b>	-	-

#### 27. Pukverk, maskindrevet (inkl. brytning av stenen).

Akershus . . . . .	1	1	8	-	12	2 184	-	-
Bratsberg . . . . .	1	1	100	-	31	1 318	84	-
Lister og Mandal . . . . .	1	1	10	-	2	490	-	-
Stavanger . . . . .	1	1	22	-	6	1 476	-	-
<b>Riket . . . . .</b>	<b>4</b>	<b>4</b>	<b>140</b>	-	<b>51</b>	<b>5 468</b>	<b>84</b>	-

#### 28. Cementfabrikker.

Buskerud . . . . .	1	1	3 440	-	328	98 363	4 500	-
<b>Riket . . . . .</b>	<b>1</b>	<b>1</b>	<b>3 440</b>	-	<b>328</b>	<b>98 363</b>	<b>4 500</b>	-

## forsikrede personer, dagsverk og arbejdsløn.

travail et salaires par titres pour chaque préfecture et pour l'ensemble du royaume.

Journées de travail.				Antal aarsverk. <i>Nombre d'années de travail</i>	Arbejdsløn. <i>Salaires.</i>					
Arbejdere over 16 aar. <i>Ouvriers au-dessus de 16 ans.</i>		Barn (under 16 aar). <i>Enfants au-dessous de 16 ans.</i>			Ialt. <i>Total.</i>	Arbejdere over 16 aar. <i>Ouvriers au dessus de 16 ans.</i>				
M. <i>(H.)</i>	K. <i>(F.)</i>	M. <i>(H.)</i>	K. <i>(F.)</i>			M. <i>(H.)</i>		K. <i>(F.)</i>		
						Ialt. <i>Total.</i>	Gj.sn. dagløn. <i>Sal. moyens.</i>	Ialt. <i>Total.</i>	Gj.sn. dagløn. <i>Sal. moyens.</i>	
10	11	12	13	14	Kr.	Kr.	Kr.	Kr.	Kr.	

## III (suite). Pierres et autres matières minérales.

24 (suite). Fabriques de meules et d'affûtoirs ainsi que de disques d'émeri etc.

118	-	-	-	-	531	531	4.50	-	-
10 923	283	430	-	40	47 362	42 511	3.89	549	1.94
256	-	-	-	1	862	862	3.37	-	-
<b>18 181</b>	<b>283</b>	<b>430</b>	-	<b>64</b>	<b>75 494</b>	<b>70 643</b>	<b>3.89</b>	<b>549</b>	<b>1.94</b>

25. Moulins à quartz et à feldspath, carrières de pierres non comprises.

2 620	-	-	-	10	14 093	11 934	4.55	-	-
189	-	-	-	1	950	950	5.03	-	-
4 376	-	-	-	15	17 105	17 105	3.91	-	-
195	-	-	-	1	828	828	4.25	-	-
<b>7 380</b>	-	-	-	<b>27</b>	<b>32 976</b>	<b>30 817</b>	<b>4.18</b>	-	-

26. Cassage mécanique de la pierre, carrières de pierres non comprises.

720	-	-	-	2	3 600	3 600	5.00	-	-
<b>720</b>	-	-	-	<b>2</b>	<b>3 600</b>	<b>3 600</b>	<b>5.00</b>	-	-

27. Cassage mécanique de la pierre, y compris carrières de pierres.

2 184	-	-	-	7	11 121	11 121	5.09	-	-
1 234	-	-	-	4	4 953	4 413	3.58	-	-
490	-	-	-	2	1 867	1 867	3.81	-	-
1 476	-	-	-	5	5 903	5 923	4.00	-	-
<b>5 384</b>	-	-	-	<b>18</b>	<b>23 844</b>	<b>23 304</b>	<b>4.33</b>	-	-

28. Fabriques de ciment.

93 726	-	137	-	328	558 235	497 907	5.31	-	-
<b>93 726</b>	-	<b>137</b>	-	<b>328</b>	<b>558 235</b>	<b>497 907</b>	<b>5.31</b>	-	-



Tabel 1 (forts.). Opgave over bedrifter, kraftmængder,  
 Tableau 1 (suite). Industries, quantités d'énergie, personnes assurées, journées de

Amt. <i>Préfectures.</i>	Antal bedrifter. <i>Nombre d'établ.</i>		Kraftmængde. <i>Quantités d'énergie.</i>		Gjen- nemsnit- lig antal forsikr. personer. <i>Nombre moyen des per- sonnes assurées.</i>	Dagsverk —		
	Ialt. <i>Total.</i>	Derav m. mek. drivkr. (leiet ell. selvpro- ducert). <i>Action- nés par force méc.</i>	Anvendt som mek. kraft. H.K. <i>Force employée.</i>	Anvendt til elek- trolyse og smelt- ning. H.K. <i>Pour électrolyse et fonte.</i>		Ialt. <i>Total.</i>	Betjente. <i>Employés.</i>	
							M. <i>(H.)</i>	K. <i>(F.)</i>
1	2	3	4	5	6	7	8	9

### III (forts.). Sten- og jordarter.

#### 29. Cementvarefabrikker o. l.

Smaalenene . . . . .	4	1	5	-	17	4 946	-	-
Akershus . . . . .	1	1	78	-	25	7 526	-	-
Kristians . . . . .	1	-	-	-	2	225	-	-
Buskerud . . . . .	3	-	-	-	11	3 056	-	-
Jarlsberg og Larvik . . . . .	1	-	-	-	1	163	-	-
Bratsberg . . . . .	2	2	98	-	24	6 674	50	-
Nedenes . . . . .	1	1	4	-	2	314	-	-
Lister og Mandal . . . . .	4	3	19	-	20	4 411	130	-
Stavanger . . . . .	2	1	115	-	41	11 862	280	-
Bergen . . . . .	2	-	-	-	8	1 735	-	-
N. Bergenhus . . . . .	4	-	-	-	10	2 233	-	-
Romsdal . . . . .	6	2	22	-	32	7 969	300	-
S. Trondhjem . . . . .	1	-	-	-	2	270	-	-
N. Trondhjem . . . . .	1	-	-	-	2	500	-	-
Nordland . . . . .	3	-	-	-	6	565	-	-
Tromsø . . . . .	1	-	-	-	8	1 914	-	-
<b>Riket . . . . .</b>	<b>37</b>	<b>11</b>	<b>341</b>	<b>-</b>	<b>211</b>	<b>54 363</b>	<b>760</b>	<b>-</b>

#### 30. Kalkbrænderier og magnesitverk (uten utvinding av raamaterialet).

Smaalenene . . . . .	2	2	21	-	29	8 812	300	-
Stavanger . . . . .	2	-	-	-	3	775	-	-
<b>Riket . . . . .</b>	<b>4</b>	<b>2</b>	<b>21</b>	<b>-</b>	<b>32</b>	<b>9 587</b>	<b>300</b>	<b>-</b>

#### 31. Kalkbrænderier og magnesitverk (med utvinding av raamaterialet).

Akershus . . . . .	1	1	5	-	25	7 488	120	-
Hedemarken . . . . .	2	1	7	-	19	5 815	360	-
Kristians . . . . .	3	-	-	-	11	2 260	-	-
Buskerud . . . . .	4	1	105	-	72	21 567	947	-
Bratsberg . . . . .	2	-	-	-	18	5 432	-	-
Lister og Mandal . . . . .	2	-	-	-	7	1 328	-	-
S. Bergenhus . . . . .	2	-	-	-	5	520	-	-
Bergen . . . . .	1	1	10	-	20	6 000	-	-
N. Bergenhus . . . . .	1	-	-	-	2	146	-	-

forsikrede personer, dagsverk og arbejdsløn.

*travail et salaires par titres pour chaque préfecture et pour l'ensemble du royaume.*

Fournées de travail.				Antal aarsverk, Nombre d'années de travail.	Arbejdsløn. Salaires.				
Arbejdere over 16 aar. <i>Ouvriers au-dessus de 16 ans.</i>		Barn (under 16 aar). <i>Enfants au-dessous de 16 ans.</i>			Ialt. <i>Total.</i>	Arbejdere over 16 aar. <i>Ouvriers au-dessus de 16 ans.</i>			
M. (H.)	K. (F.)	M. (H.)	K. (F.)			M. (H.)		K. (F.)	
						Ialt. <i>Total.</i>	Gj.sn. dagløn. <i>Sal. moyens.</i>	Ialt. <i>Total.</i>	Gj.sn. dagløn. <i>Sal. moyens.</i>
10	11	12	13	14	Kr.	Kr.	Kr.	Kr.	19
					15	16	17	18	

### III (suite). Pierres et autres matières minérales.

#### 29. Fabriques d'objets en ciment etc.

4 923	-	23	-	16	24 013	23 963	4.87	-	-
7 526	-	-	-	25	40 186	40 186	5.34	-	-
225	-	-	-	1	754	754	3.35	-	-
3 042	-	14	-	10	14 898	14 868	4.89	-	-
163	-	-	-	1	652	652	4.00	-	-
6 624	-	-	-	22	36 590	36 000	5.43	-	-
314	-	-	-	1	1 382	1 382	4.40	-	-
4 281	-	-	-	15	21 246	19 621	4.58	-	-
11 582	-	-	-	40	62 690	59 990	5.18	-	-
1 735	-	-	-	6	10 979	10 979	6.33	-	-
2 233	-	-	-	7	7 079	7 079	3.15	-	-
7 669	-	-	-	27	26 844	26 344	3.44	-	-
270	-	-	-	1	769	769	2.84	-	-
500	-	-	-	2	1 600	1 600	3.20	-	-
533	-	32	-	2	2 087	2 030	3.81	-	-
1 914	-	-	-	6	7 208	7 208	3.77	-	-
<b>53 534</b>	-	<b>69</b>	-	<b>182</b>	<b>259 887</b>	<b>253 425</b>	<b>4.73</b>	-	-

#### 30. Cuisson de la chaux et usines de magnésite sans extraction de la matière première.

8 512	-	-	-	29	32 704	31 204	3.78	-	-
775	-	-	-	3	3 094	3 094	3.99	-	-
<b>9 287</b>	-	-	-	<b>32</b>	<b>35 798</b>	<b>34 298</b>	<b>3.69</b>	-	-

#### 31. Cuisson de la chaux et usines de magnésite avec extraction de la matière première.

7 368	-	-	-	25	37 564	36 964	5.02	-	-
5 455	-	-	-	19	26 024	23 564	4.32	-	-
2 260	-	-	-	8	9 233	9 233	4.09	-	-
20 498	-	122	-	72	99 203	93 001	4.54	-	-
5 347	-	85	-	18	22 571	22 401	4.19	-	-
1 328	-	-	-	4	5 155	5 155	3.88	-	-
520	-	-	-	2	1 610	1 610	3.09	-	-
6 000	-	-	-	20	24 000	24 000	4.00	-	-
146	-	-	-	-	375	375	2.55	-	-

Tabel 1 (forts.). Opgave over bedrifter, kraftmængder,  
 Tableau 1 (suite). Industries, quantités d'énergie, personnes assurées, journées de

Amt. <i>Préfectures.</i>	Antal bedrifter. <i>Nombre d'établ.</i>		Kraftmængde. <i>Quantités d'énergie.</i>		Gjen- nemsnit- lig antal forsikr. personer. <i>Nombre moyen des per- sonnes assurées.</i>	Dagsverk —		
	Ialt. <i>Total.</i>	Derav m. mek. drivkr. (leiet ell. selvpro- duceret). <i>Action- nés par force méc.</i>	Anvendt som mek. kraft. H.K. <i>Force employée.</i>	Anvendt til elek- trolyse og smelt- ning. H.K. <i>Pour électrolyse et fonte.</i>		Ialt. <i>Total.</i>	Bejente. <i>Employés.</i>	
							M. (H.)	K. (F.)
1	2	3	4	5	6	7	8	9

### III (forts.). Sten- og jordarter.

#### 31 (forts.). Kalkbrænding og magnesitverk (med utvinding av raamaterialet).

Romsdal . . . . .	3	-	-	-	27	7 707	-	-
N. Trondhjem . . . . .	3	-	-	-	32	9 682	720	-
Nordland . . . . .	2	-	-	-	4	56	-	-
<b>Riket . . . . .</b>	<b>26</b>	<b>4</b>	<b>127</b>	<b>-</b>	<b>242</b>	<b>68 001</b>	<b>2 147</b>	<b>-</b>

#### 32. Mørtelfabrikker.

Akershus . . . . .	2	2	35	-	20	5 978	795	-
Kristiania . . . . .	1	1	5	-	3	390	-	-
<b>Riket . . . . .</b>	<b>3</b>	<b>3</b>	<b>40</b>	<b>-</b>	<b>23</b>	<b>6 368</b>	<b>795</b>	<b>-</b>

#### 33. Chamottefabrikker (ekskl. lertak).

Bratsberg . . . . .	1	1	175	-	37	11 186	300	-
<b>Riket . . . . .</b>	<b>1</b>	<b>1</b>	<b>175</b>	<b>-</b>	<b>37</b>	<b>11 186</b>	<b>300</b>	<b>-</b>

#### 34. Teglværk (hovedsagelig maskinformning).

Smaalene . . . . .	23	21	1 124	-	567	107 243	1 800	-
Akershus . . . . .	15	14	1 335	-	250	62 537	813	-
Kristiania . . . . .	2	2	175	-	50	14 988	1 208	-
Buskerud . . . . .	5	4	155	-	92	19 854	708	-
Nedenes . . . . .	1	-	-	-	1	331	-	-
Lister og Mandal . . . . .	1	1	70	-	14	4 119	300	-
Stavanger . . . . .	5	5	530	-	179	49 010	1 200	-
S. Bergenhus . . . . .	1	1	53	-	13	3 900	300	-
N. Bergenhus . . . . .	2	2	115	-	57	16 820	500	-
S. Trondhjem . . . . .	5	5	470	-	69	18 281	1 400	-
N. Trondhjem . . . . .	2	2	45	-	19	4 609	500	-
Nordland . . . . .	2	2	111	-	50	5 172	-	-
Tromsø . . . . .	1	1	40	-	13	3 968	-	-
<b>Riket . . . . .</b>	<b>65</b>	<b>60</b>	<b>4 223</b>	<b>-</b>	<b>1 374</b>	<b>310 832</b>	<b>8 729</b>	<b>-</b>

## forsikrede personer, dagsverk og arbejdsløn.

travail et salaires par titres pour chaque préfecture et pour l'ensemble du royaume.

Journées de travail.				Antal aarsverk. <i>Nombre d'années de travail.</i>	Arbejdsløn. <i>Salaires.</i>				
Arbejdere over 16 aar. <i>Ouvriers au-dessus de 16 ans.</i>		Barn (under 16 aar). <i>Enfants au-dessous de 16 ans.</i>			Ialt. <i>Total.</i>	Arbejdere over 16 aar. <i>Ouvriers au-dessus de 16 ans.</i>			
M. <i>(H.)</i>	K. <i>(F.)</i>	M. <i>(H.)</i>	K. <i>(F.)</i>			M. <i>(H.)</i>		K. <i>(F.)</i>	
						Ialt. <i>Total.</i>	Gj.sn. dagløn. <i>Sal. moyens</i>	Ialt. <i>Total.</i>	Gj.sn. dagløn <i>Sal. moyens</i>
Kr.	Kr.	Kr.	Kr.	Kr.	Kr.	Kr.	Kr.		
10	11	12	13	14	15	16	17	18	19

## III (suite). Pierres et autres matières minérales.

31 (suite). Cuissons de la chaux et usines de magnésite avec extraction de la matière première.

7 707	-	-	-	26	40 578	40 578	5.27	-	-
8 962	-	-	-	32	36 386	33 186	3.70	-	-
56	-	-	-	-	239	239	4.27	-	-
<b>65 647</b>	-	<b>207</b>	-	<b>226</b>	<b>302 938</b>	<b>290 306</b>	<b>4.42</b>	-	-

32. Fabriques de mortier.

5 183	-	-	-	20	31 641	23 492	4.53	-	-
390	-	-	-	1	1 572	1 572	4.03	-	-
<b>5 573</b>	-	-	-	<b>21</b>	<b>33 213</b>	<b>25 064</b>	<b>4.50</b>	-	-

33. Fabriques de produits réfractaires sans extraction de l'argile.

9 614	604	668	-	37	51 697	46 289	4.81	1 090	1.80
<b>9 614</b>	<b>604</b>	<b>668</b>	-	<b>37</b>	<b>51 697</b>	<b>46 289</b>	<b>4.81</b>	<b>1 090</b>	<b>1.80</b>

34. Briqueteries (principalement avec moutage mécanique).

100 231	778	4 074	360	357	477 346	456 077	4.55	1 604	2.10
59 394	2 220	110	-	208	309 153	295 063	4.97	7 433	3.35
13 028	752	-	-	50	71 575	58 867	4.52	2 188	2.91
18 726	-	420	-	66	93 586	87 646	4.68	-	-
331	-	-	-	1	1 656	1 656	5.00	-	-
3 668	146	5	-	14	18 613	16 736	4.56	352	2.41
44 686	83	641	2 400	163	168 843	155 793	3.49	207	2.49
3 600	-	-	-	13	20 940	18 740	5.21	-	-
16 320	-	-	-	56	45 930	42 930	2.60	-	-
16 755	46	80	-	61	89 934	77 297	4.61	101	2.20
4 109	-	-	-	15	20 739	18 739	4.65	-	-
5 172	-	-	-	17	20 192	20 192	3.90	-	-
3 968	-	-	-	13	15 356	15 356	3.87	-	-
<b>289 988</b>	<b>4 025</b>	<b>5 330</b>	<b>2 760</b>	<b>1 034</b>	<b>1 358 863</b>	<b>1 265 092</b>	<b>4.36</b>	<b>11 965</b>	<b>2.97</b>

Tabel 1 (forts.). Opgave over bedrifter, kraftmængder,  
 Tableau 1 (suite). Industries, quantités d'énergie, personnes assurées, journées de

Amt. <i>Préfectures.</i>	Antal bedrifter. <i>Nombre d'établ.</i>		Kraftmængde. <i>Quantités d'énergie.</i>		Gjennemsnitlig antal forsikr. personer. <i>Nombre moyen des personnes assurées.</i>	Dagsverk —		
	Ialt. <i>Total.</i>	Derav m. mek. drivkr. (leiet ell. selvproduceret). <i>Actionnés par forceméc.</i>	Anvendt som mek. H. K. <i>Force employée.</i>	Anvendt til elektrolyse og smeltning. H. K. <i>Pour électrolyse et fonte.</i>		Ialt. <i>Total.</i>	Betjente. <i>Employés.</i>	
							M. <i>(H.)</i>	K. <i>(F.)</i>
I	2	3	4	5	6	7	8	9

### III (forts.). Sten- og jordarter.

#### 35. Teglværk (hovedsaglig haandformning).

Akershus . . . . .	3	2	45	-	33	9 337	-	-
Kristiania . . . . .	1	-	-	-	3	900	-	-
Hedemarken . . . . .	4	4	59	-	44	4 816	-	-
Kristians . . . . .	1	1	25	-	23	1 380	-	-
Buskerud . . . . .	5	4	120	-	91	17 142	300	-
Jarlsberg og Larvik . . . . .	2	2	41	-	24	6 708	-	-
Bratsberg . . . . .	3	3	32	-	16	3 549	-	-
Lister og Mandal . . . . .	1	1	3	-	2	335	-	-
Stavanger . . . . .	4	3	104	-	83	23 000	1 470	300
S. Bergenhus . . . . .	1	1	16	-	33	5 100	300	-
N. Trondhjem . . . . .	5	4	38	-	24	4 629	-	-
<b>Riket . . . . .</b>	<b>30</b>	<b>25</b>	<b>483</b>	<b>-</b>	<b>376</b>	<b>76 896</b>	<b>2 070</b>	<b>300</b>

#### 36. Porselæns-, stentøi- og fayancefabrikker.

Bratsberg . . . . .	1	1	73	-	279	83 667	1 600	285
Stavanger . . . . .	2	2	179	-	303	90 342	1 200	-
S. Trondhjem . . . . .	1	1	5	-	5	1 585	-	-
<b>Riket . . . . .</b>	<b>4</b>	<b>4</b>	<b>257</b>	<b>-</b>	<b>587</b>	<b>175 594</b>	<b>2 800</b>	<b>285</b>

#### 37. Pottemakerier.

Akershus . . . . .	2	2	25	-	19	5 700	-	-
Kristians . . . . .	1	1	5	-	2	600	-	-
Stavanger . . . . .	4	4	50	-	59	17 644	300	-
S. Trondhjem . . . . .	1	1	5	-	3	976	-	-
<b>Riket . . . . .</b>	<b>8</b>	<b>8</b>	<b>85</b>	<b>-</b>	<b>83</b>	<b>24 920</b>	<b>300</b>	<b>-</b>

#### 38. Torvstrø-, torvmuld- og brændtorvfabrikation.

Smaalene . . . . .	4	4	91	-	37	6 271	565	-
Akershus . . . . .	21	18	213	-	174	17 660	-	-
Hedemarken . . . . .	24	24	398	-	314	19 479	300	-
Kristians . . . . .	6	6	130	-	104	7 667	120	-
Buskerud . . . . .	7	7	75	-	27	3 682	240	-
Jarlsberg og Larvik . . . . .	7	6	76	-	44	7 252	-	-

## forsikrede personer, dagsverk og arbejdsløn.

travail et salaires par titres pour chaque préfecture et pour l'ensemble du royaume.

Fournées de travail.				Antal aarsverk. <i>Nombre d'années de travail</i>	Arbejdsløn. <i>Salaires.</i>				
Arbejdere over 16 aar. <i>Ouvriers au-dessus de 16 ans.</i>		Barn (under 16 aar) <i>Enfants au-dessous de 16 ans.</i>			Ialt. <i>Total.</i>	Arbejdere over 16 aar. <i>Ouvriers au-dessus de 16 ans.</i>			
M. (H.)	K. (F.)	M. (H.)	K. (F.)			M. (H.)		K. (F.)	
						Ialt. <i>Total.</i>	Gj.sn. dagløn. <i>Sal. moyens.</i>	Ialt. <i>Total.</i>	Gj.sn. dagløn. <i>Sal. moyens.</i>
10	11	12	13	Kr.	Kr.	Kr.	Kr.	Kr.	
				15	15	16	17	18	19

## III (suite). Pierres et autres matières minérales.

## 35. Briqueteries (principalement avec moulage à la main.)

9 337	-	-	-	31	34 345	34 345	3,68	-	-
900	-	-	-	3	4 480	4 480	4,98	-	-
4 175	561	80	-	16	15 967	14 747	3,53	1 100	1,96
1 080	240	60	-	5	3 992	3 587	3,32	314	1,31
16 644	-	198	-	57	80 052	77 954	4,68	-	-
6 708	-	-	-	22	35 045	35 045	5,22	-	-
3 549	-	-	-	12	14 976	14 976	4,22	-	-
249	-	86	-	1	1 157	880	3,53	-	-
19 933	2 197	-	-	77	85 110	73 156	3,84	2 894	1,32
4 500	-	300	-	17	17 400	16 000	3,56	-	-
3 691	806	132	-	15	15 796	13 906	3,67	1 680	2,08
<b>69 866</b>	<b>3 804</b>	<b>856</b>	-	<b>256</b>	<b>308 320</b>	<b>289 076</b>	<b>4,14</b>	<b>5 988</b>	<b>1,57</b>

## 36. Fabriques de porcelaine et faïenceries.

46 593	30 562	2 668	1 959	279	291 519	224 202	4,38	63 832	2,09
52 907	30 360	3 506	2 369	301	314 932	220 185	4,16	73 835	2,43
1 585	-	-	-	5	5 250	5 250	3,31	-	-
<b>101 085</b>	<b>60 922</b>	<b>6 174</b>	<b>4 328</b>	<b>585</b>	<b>611 701</b>	<b>429 637</b>	<b>4,25</b>	<b>137 667</b>	<b>2,26</b>

## 37. Fabriqueries de poteries.

5 577	-	123	-	19	24 931	24 675	4,42	-	-
600	-	-	-	2	2 100	2 100	3,50	-	-
12 564	2 009	2 465	296	59	64 093	53 256	4,24	4 279	2,13
976	-	-	-	3	2 418	2 418	2,48	-	-
<b>19 717</b>	<b>2 009</b>	<b>2 598</b>	<b>296</b>	<b>83</b>	<b>93 542</b>	<b>82 449</b>	<b>4,18</b>	<b>4 279</b>	<b>2,13</b>

## 38. Industrie de la tourbe.

4 268	730	466	242	21	21 083	14 686	3,44	2 045	1,09
11 775	1 507	2 874	1 504	59	47 854	39 922	3,39	2 509	1,66
13 459	3 786	1 578	356	65	65 170	50 935	3,78	8 746	2,31
5 320	928	1 260	39	26	24 265	18 849	3,54	2 092	2,25
2 986	-	456	-	12	12 890	11 681	3,91	-	-
6 708	340	204	-	24	24 346	23 363	5,48	671	1,97

Tabel 1 (forts.). Opgave over bedrifter, kraftmængder, *Tableau 1 (suite). Industries, quantités d'énergie, personnes assurées, journées de*

Amt. <i>Préfectures.</i>	Antal bedrifter. <i>Nombre d'établ.</i>		Kraftmængde. <i>Quantités d'énergie.</i>		Gjen- nemsnit- lig antal forsikr. personer. <i>Nombre moyen des per- sonnes assurées.</i>	Dagsverk —		
	Ialt. <i>Total.</i>	Derav m. mek. drivkr. (leiet ell. selvpro- ducert). <i>Action- nés par force méc.</i>	Anvendt som mek. kraft. H.K. <i>Force employée.</i>	Anvendt til elek- trolyse og smelt- ning. H.K. <i>Pour électrolyse et fonte.</i>		Ialt. <i>Total.</i>	Betjente. <i>Employés.</i>	
1	2	3	4	5	6	7	M. (U.)	K. (F.)

### III (forts.). Sten- og jordarter.

#### 38 (forts.). Torvstrø-, torvmuld- og brændtorvfabrikation.

Bratsberg . . . . .	3	2	10	-	10	532	-	-
Nedenes . . . . .	1	1	18	-	6	1 002	-	-
Lister og Mandal . . . . .	2	2	20	-	4	560	-	-
Romsdal . . . . .	3	3	35	-	20	1 203	-	-
S. Trondhjem . . . . .	6	6	105	-	24	4 283	160	-
N. Trondhjem . . . . .	12	12	136	-	57	5 732	-	-
<b>Riket . . . . .</b>	<b>96</b>	<b>91</b>	<b>1 307</b>	<b>-</b>	<b>821</b>	<b>75 323</b>	<b>1 385</b>	<b>-</b>

#### 39. Ler-, sand- og grustak.

Akershus . . . . .	9	-	-	-	37	8 138	-	-
Buskerud . . . . .	6	2	24	-	44	7 821	-	-
Jarlsberg og Larvik . . . . .	1	1	15	-	13	3 800	300	-
Stavanger . . . . .	2	-	-	-	12	3 443	-	-
S. Bergenhus . . . . .	9	-	-	-	29	3 088	-	-
Romsdal . . . . .	2	-	-	-	6	379	-	-
<b>Riket . . . . .</b>	<b>29</b>	<b>3</b>	<b>39</b>	<b>-</b>	<b>141</b>	<b>26 669</b>	<b>300</b>	<b>-</b>

#### 40. Kiselgurfabrikation.

Lister og Mandal . . . . .	1	-	-	-	7	1 353	-	-
Stavanger . . . . .	2	1	48	-	11	2 894	-	-
<b>Riket . . . . .</b>	<b>3</b>	<b>1</b>	<b>48</b>	<b>-</b>	<b>18</b>	<b>4 247</b>	<b>-</b>	<b>-</b>

#### 41. Glasverk.

Smaalenene . . . . .	1	1	172	-	112	33 397	300	-
Akershus . . . . .	1	1	45	-	277	82 922	1 980	-
Kristiania . . . . .	3	3	12	-	19	4 980	-	-
Kristians . . . . .	1	1	80	-	235	70 632	1 800	-
Jarlsberg og Larvik . . . . .	2	2	85	-	397	119 129	1 865	-
S. Bergenhus . . . . .	1	1	25	-	59	17 718	600	-
Bergen . . . . .	4	4	34	-	8	2 183	-	-
<b>Riket . . . . .</b>	<b>13</b>	<b>13</b>	<b>453</b>	<b>-</b>	<b>1 107</b>	<b>330 961</b>	<b>6 545</b>	<b>-</b>

## forsikrede personer, dagsverk og arbejdsløn.

travail et salaires par titres pour chaque préfecture et pour l'ensemble du royaume.

Journées de travail.				Antal aarsverk. <i>Nombre d'années de travail.</i>	Ialt. <i>Total.</i>	Arbejdsløn. <i>Salaires.</i>			
Arbejdere over 16 aar. <i>Ouvriers au-dessus de 16 ans.</i>		Barn (under 16 aar). <i>Enfants au-dessous de 16 ans</i>				Arbejdere over 16 aar. <i>Ouvriers au-dessus de 16 ans.</i>			
M. (H.)	K. (F.)	M. (H.)	K. (F.)			M. (H.)		K. (F.)	
						Ialt. <i>Total.</i>	Gj.sn. dagløn. <i>Sal. moyens.</i>	Ialt. <i>Total.</i>	Gj.sn. dagløn. <i>Sal. moyens.</i>
10	11	12	13	14	15	16	17	18	19
					Kr.	Kr.	Kr.	Kr.	Kr.

## III (suite). Pierres et autres matières minérales.

## 38 (suite). Industrie de la tourbe.

532	-	-	-	2	2 225	2 225	4.18	-	-
1 002	-	-	-	3	3 279	3 279	3.27	-	-
511	-	49	-	2	2 510	2 454	4.80	-	-
919	284	-	-	4	3 608	3 168	3.45	440	1.55
3 170	918	-	35	14	14 123	11 180	3.53	1 852	2.02
4 408	824	310	190	19	18 524	16 380	3.72	1 464	1.78
<b>55 058</b>	<b>9 317</b>	<b>7 197</b>	<b>2 366</b>	<b>251</b>	<b>239 877</b>	<b>198 122</b>	<b>3.60</b>	<b>19 819</b>	<b>2.13</b>

## 39. Exploitation de l'argile, du sable et du ballast.

7 658	-	480	-	27	30 464	28 702	3.75	-	-
7 821	-	-	-	26	43 680	43 680	5.59	-	-
3 590	-	-	-	13	19 588	17 428	4.98	-	-
3 443	-	-	-	11	11 985	11 985	3.48	-	-
3 034	-	54	-	10	9 633	9 579	3.16	-	-
379	-	-	-	1	1 212	1 212	3.20	-	-
<b>25 835</b>	<b>-</b>	<b>534</b>	<b>-</b>	<b>88</b>	<b>116 562</b>	<b>112 586</b>	<b>4.36</b>	<b>-</b>	<b>-</b>

## 40. Exploitation de kiselguhr.

1 183	170	-	-	5	5 328	4 733	4.00	595	3.50
2 663	231	-	-	10	10 702	10 242	3.85	462	2.00
<b>3 846</b>	<b>401</b>	<b>-</b>	<b>-</b>	<b>15</b>	<b>16 030</b>	<b>14 975</b>	<b>3.89</b>	<b>1 057</b>	<b>2.64</b>

## 41. Verreries.

28 385	2 286	1 916	510	111	183 714	170 144	6.00	4 915	2.20
63 439	7 485	8 891	1 127	276	311 149	264 062	4.16	17 638	2.36
4 380	600	-	-	17	26 003	24 595	5.62	1 408	2.35
46 765	4 789	11 799	5 479	235	264 778	219 079	4.68	9 897	2.07
103 446	5 418	3 600	4 800	397	581 978	536 956	5.19	12 295	2.27
15 546	-	1 572	-	59	98 386	86 828	5.58	-	-
1 774	-	409	-	7	10 398	9 745	5.49	-	-
<b>263 735</b>	<b>20 578</b>	<b>28 187</b>	<b>11 916</b>	<b>1 102</b>	<b>1 476 406</b>	<b>1 311 409</b>	<b>4.97</b>	<b>46 153</b>	<b>2.24</b>



Tabel 1 (forts.). Opgave over bedrifter, kraftmængder,  
 Tableau 1 (suite). Industries, quantités d'énergie, personnes assurées, journées de

Amt. <i>Préfectures.</i>	Antal bedrifter. <i>Nombre d'établ.</i>		Kraftmængde. <i>Quantités d'énergie.</i>		Gjen- nemsnit- lig antal forsikr. personer. <i>Nombre moyen des per- sonnes assurées.</i>	Dagsverk —		
	Ialt. <i>Total.</i>	Derav m. mek. drivkr. (leiet ell. selvpro- ducert). <i>Action- nés par force méc.</i>	Anvendt som mek. kraft. H.K. <i>Force employée.</i>	Anvendt til elek- trolyse og smelt- ning. H.K. <i>Pour électrolyse et fonte.</i>		Ialt. <i>Total.</i>	Betjente. <i>Employés.</i>	
							M. <i>(H.)</i>	K. <i>(F.)</i>
1	2	3	4	5	6	7	8	9

#### IV. Ertser og malme.

##### 42. Mineralgruber (feltspat, apatit etc.).

Smaalene . . . . .	8	5	28	-	24	6 321	-	-
Akershus . . . . .	1	1	3	-	4	1 192	-	-
Bratsberg . . . . .	10	1	5	-	81	8 649	136	-
Nedenes . . . . .	8	1	2	-	26	5 135	-	-
Lister og Mandal . . . . .	3	1	8	-	18	2 413	258	-
Stavanger . . . . .	2	1	3	-	17	1 343	88	-
S. Bergenhus . . . . .	2	1	100	-	41	2 744	-	-
N. Bergenhus . . . . .	1	1	106	-	38	11 384	-	-
N. Trondhjem . . . . .	1	-	-	-	2	96	-	-
Nordland . . . . .	1	1	15	-	18	5 548	600	-
Finmarken . . . . .	1	-	-	-	8	176	-	-
<b>Riket . . . . .</b>	<b>38</b>	<b>13</b>	<b>270</b>	-	<b>277</b>	<b>45 001</b>	<b>1 082</b>	-

##### 43. Mineralgruber med vaskeri.

Bratsberg . . . . .	1	1	73	-	58	17 196	305	-
Lister og Mandal . . . . .	1	1	70	-	51	15 307	1 685	-
<b>Riket . . . . .</b>	<b>2</b>	<b>2</b>	<b>143</b>	-	<b>109</b>	<b>32 503</b>	<b>1 990</b>	-

##### 44. Malmgrube med eller uten skeidning.

Akershus . . . . .	1	-	-	-	6	1 242	146	-
Hedemarken . . . . .	3	3	34	-	35	7 430	80	-
Kristians . . . . .	1	-	-	-	6	61	26	-
Buskerud . . . . .	1	1	15	-	10	2 826	-	-
Bratsberg . . . . .	5	3	51	-	53	12 195	633	-
Nedenes . . . . .	2	2	66	-	57	12 501	600	-
Stavanger . . . . .	1	1	13	-	20	5 980	485	-
S. Bergenhus . . . . .	1	1	-	-	7	1 286	185	-
N. Bergenhus . . . . .	1	1	210	-	72	20 947	590	-
S. Trondhjem . . . . .	6	3	206	-	232	45 983	2 376	-
N. Trondhjem . . . . .	2	2	14	-	19	5 688	300	-
Nordland . . . . .	3	1	48	-	45	4 132	198	-
Tromsø . . . . .	3	1	10	-	23	2 372	300	-
Finmarken . . . . .	2	-	-	-	9	1 441	-	-
<b>Riket . . . . .</b>	<b>32</b>	<b>18</b>	<b>667</b>	-	<b>594</b>	<b>124 084</b>	<b>5 919</b>	-

## forsikrede personer, dagsverk og arbejdsløn.

travail et salaires par titres pour chaque préfecture et pour l'ensemble du royaume.

Fournées de travail.				Antal aarsverk. <i>Nombre d'années de travail.</i>	Arbejdsløn. <i>Salaires.</i>				
Arbejdere over 16 aar. <i>Ouvriers au-dessus de 16 ans.</i>		Barn (under 16 aar). <i>Enfants au-dessous de 16 ans.</i>			Ialt. <i>Total.</i>	Arbejdere over 16 aar. <i>Ouvriers au-dessus de 16 ans.</i>			
M. (H.)	K. (F.)	M. (H.)	K. (F.)			M. (H.)		K. (F.)	
						Ialt. <i>Total.</i>	Gj.sn. dagløn. <i>Sal. moyens.</i>	Ialt. <i>Total.</i>	Gj.sn. dagløn. <i>Sal. moyens.</i>
Kr.	Kr.	Kr.	Kr.	Kr.	Kr.	Kr.	Kr.		
10	11	12	13	14	15	16	17	18	19

## IV. Minerais.

## 42. Exploitation de minéraux (feldspath, apatite etc.).

6 321	-	-	-	21	20 345	20 345	3.22	-	-
1 192	-	-	-	4	4 707	4 707	3.11	-	-
8 513	-	-	-	29	38 866	38 053	4.47	-	-
5 135	-	-	-	17	17 181	17 181	3.35	-	-
1 969	186	-	-	8	15 565	13 060	6.63	505	2.71
1 155	100	-	-	4	6 951	6 039	5.23	230	2.00
2 744	-	-	-	9	11 085	11 085	4.03	-	-
11 384	-	-	-	38	46 942	46 942	4.10	-	-
96	-	-	-	-	390	390	4.06	-	-
3 248	1 178	409	113	18	20 295	13 360	4.11	2 290	1.91
176	-	-	-	1	748	748	4.25	-	-
<b>41 933</b>	<b>1 464</b>	<b>409</b>	<b>113</b>	<b>149</b>	<b>183 075</b>	<b>171 910</b>	<b>4.10</b>	<b>2 995</b>	<b>2.05</b>

## 43. Exploitation de minéraux avec laverie.

15 174	333	1 384	-	57	59 848	53 080	3.50	796	2.39
13 622	-	-	-	51	87 561	76 801	5.64	-	-
<b>28 796</b>	<b>333</b>	<b>1 384</b>	<b>-</b>	<b>108</b>	<b>147 409</b>	<b>129 881</b>	<b>4.51</b>	<b>796</b>	<b>2.39</b>

## 44. Exploitation de minerais avec ou sans triage.

1 096	-	-	-	4	5 442	4 782	4.36	-	-
7 350	-	-	-	25	35 898	35 498	4.83	-	-
35	-	-	-	-	469	227	6.49	-	-
2 796	-	30	-	9	12 166	12 097	4.33	-	-
11 415	-	147	-	41	61 076	57 323	5.02	-	-
11 901	-	-	-	42	65 371	61 171	5.14	-	-
5 144	-	351	-	20	42 645	37 257	7.24	-	-
929	-	172	-	4	8 154	5 057	5.44	-	-
20 249	-	108	-	70	115 441	111 319	5.50	-	-
43 567	-	40	-	153	293 785	269 333	6.18	-	-
5 388	-	-	-	19	29 728	26 968	5.01	-	-
3 934	-	-	-	14	21 093	18 983	4.82	-	-
2 072	-	-	-	8	18 058	12 258	5.91	-	-
1 441	-	-	-	5	6 722	6 722	4.66	-	-
<b>117 317</b>	<b>-</b>	<b>848</b>	<b>-</b>	<b>414</b>	<b>716 048</b>	<b>658 995</b>	<b>5.62</b>	<b>-</b>	<b>-</b>

Tabel 1 (forts.). Opgave over bedrifter, kraftmængder,  
 Tableau 1 (suite). Industries, quantités d'énergie, personnes assurées, journées de

Amt. <i>Préfectures.</i>	Antal bedrifter. <i>Nombre d'établ.</i>		Kraftmængde. <i>Quantités d'énergie.</i>		Gjen- nemsnit- lig antal forsikr. personer. <i>Nombre moyen des per- sonnes assurées.</i>	Dagsverk —		
	Ialt. <i>Total.</i>	Derav m. mek. drivkr. (leiet ell. selvpro- duceret). <i>Action- nés par force méc.</i>	Anvendt som mek. kraft, H.K. <i>Force employée.</i>	Anvendt til elek- trolyse og smelt- ning, H.K. <i>Pour électrolyse et fonte.</i>		Ialt. <i>Total.</i>	Betjente. <i>Employés.</i>	
							M. <i>(H.)</i>	K. <i>(F.)</i>
1	2	3	4	5	6	7	8	9

#### IV (forts.). Ertser og malme.

##### 45. Malmgrube med vaskeri.

Kristians . . . . .	1	-	-	-	6	1 791	300	-
Buskerud . . . . .	1	1	112	-	13	3 903	-	-
Bratsberg . . . . .	2	2	485	-	197	55 697	2 100	-
Stavanger . . . . .	1	1	175	-	77	22 681	1 500	-
S. Bergenhús . . . . .	1	1	481	-	151	45 444	3 268	-
Tromsø . . . . .	1	1	160	-	76	22 754	300	-
Finmarken . . . . .	1	-	-	-	12	250	-	-
<b>Riket . . . . .</b>	<b>8</b>	<b>6</b>	<b>1 413</b>	-	<b>532</b>	<b>152 520</b>	<b>7 568</b>	-

##### 46. Bergverksdrift med tilhørende hyttedrift, vaskeri, brikettering, transporter etc., alle arbeider under ett.

Hedemarken . . . . .	2	2	1 987	-	507	150 910	3 461	-
Buskerud . . . . .	2	2	1 016	-	277	83 118	2 400	-
Nedenes . . . . .	1	1	315	-	123	36 838	600	-
Lister og Mandal . . . . .	1	1	60	-	91	25 100	1 650	-
S. Bergenhús . . . . .	1	1	15	-	22	1 947	90	-
Romsdal . . . . .	1	1	125	-	33	9 733	540	-
S. Trondhjem . . . . .	3	3	3 795	-	1 280	383 446	17 887	-
N. Trondhjem . . . . .	3	3	825	-	229	68 612	2 527	-
Nordland . . . . .	4	4	5 096	-	1 698	508 708	20 796	-
Tromsø . . . . .	2	1	400	-	244	73 039	3 493	-
Finmarken . . . . .	2	1	13 860	-	1 404	420 930	39 162	-
<b>Riket . . . . .</b>	<b>22</b>	<b>20</b>	<b>27 494</b>	-	<b>5 908</b>	<b>1 762 381</b>	<b>92 606</b>	-

##### 47. Skjærpnng og prøvedrift.

Smaalenene . . . . .	1	-	-	-	2	74	38	-
Hedemarken . . . . .	2	-	-	-	34	4 395	140	-
Kristians . . . . .	1	-	-	-	10	626	-	-
Buskerud . . . . .	2	-	-	-	13	979	150	-
Bratsberg . . . . .	5	2	8	-	51	9 404	45	-
Nedenes . . . . .	1	-	-	-	14	1 272	-	-
Lister og Mandal . . . . .	3	-	-	-	21	1 784	90	-
Stavanger . . . . .	2	-	-	-	28	5 087	578	-
S. Bergenhús . . . . .	2	1	41	-	53	12 433	442	-
S. Trondhjem . . . . .	5	1	12	-	48	9 298	238	-

## forsikrede personer, dagsverk og arbejdsløn.

travail et salaires par titres pour chaque préfecture et pour l'ensemble du royaume.

Journées de travail.				Antal aarsverk. Nombre d'années de travail.	Arbejdsløn. Salaires.				
Arbejdere over 16 aar. Ouvriers au-dessus de 16 ans.		Barn (under 16 aar.) Enfants au-dessous de 16 ans.			Ialt. Total.	Arbejdere over 16 aar. Ouvriers au-dessus de 16 ans.			
M. (H.)	K. (F.)	M. (H.)	K. (F.)			M. (H.)		K. (F.)	
						Ialt. Total.	Gj.sn. dagløn. Sal. moyens.	Ialt. Total.	Gj.sn. dagløn. Sal. moyens.
10	11	12	13	14	15	16	17	18	19
					Kr.	Kr.	Kr.	Kr.	Kr.

## IV (suite). Minerais.

## 45. Exploitation de minerais avec laverie.

1 491	-	-	-	6	6 991	5 791	3.88	-	-
3 903	-	-	-	13	19 610	19 610	5.02	-	-
51 059	-	2 538	-	186	226 165	203 818	3.99	-	-
18 101	840	2 240	-	76	110 138	88 278	4.88	2 100	2.50
38 479	3 117	480	-	151	273 103	227 660	5.91	10 779	3.45
22 454	-	-	-	76	116 240	113 332	5.05	-	-
246	-	4	-	1	1 133	1 123	4.57	-	-
<b>185 733</b>	<b>3 957</b>	<b>5 262</b>	-	<b>509</b>	<b>753 380</b>	<b>659 612</b>	<b>4.86</b>	<b>12 879</b>	<b>3.25</b>

## 46. Exploitation des mines avec fonderies, laveries, briqueteries, transports etc., tous les travaux y compris.

145 646	-	1 803	-	503	874 068	840 103	5.77	-	-
78 771	-	1 947	-	277	470 063	440 304	5.59	-	-
31 079	4 513	447	199	123	222 652	196 450	6.32	17 162	3.80
20 552	2 536	362	-	84	138 101	118 315	5.76	8 367	3.30
1 815	-	42	-	6	13 397	12 899	7.11	-	-
9 193	-	-	-	32	49 331	44 451	4.84	-	-
344 833	15 558	5 168	-	1 279	1 916 412	1 723 151	5.00	60 666	3.90
63 130	2 211	599	145	229	342 586	316 490	5.01	6 126	2.77
469 725	17 380	807	-	1 696	2 968 460	2 730 752	5.81	50 366	2.90
68 789	757	-	-	243	369 581	347 556	5.05	928	1.23
381 768	-	-	-	1 404	2 908 717	2 624 982	6.88	-	-
<b>1 615 801</b>	<b>42 955</b>	<b>11 175</b>	<b>344</b>	<b>5 876</b>	<b>10 273 868</b>	<b>9 395 453</b>	<b>5.82</b>	<b>143 615</b>	<b>3.34</b>

## 47. Recherche du minerais et exploitation d'essai.

36	-	-	-	-	360	170	4.72	-	-
4 255	-	-	-	15	25 041	24 341	5.76	-	-
626	-	-	-	2	3 295	3 295	5.26	-	-
803	-	26	-	3	5 777	4 551	5.67	-	-
8 759	-	600	-	31	48 678	47 253	5.39	-	-
1 170	-	102	-	4	4 328	4 121	3.52	-	-
1 634	60	-	-	6	12 244	11 504	7.04	140	2.34
4 310	-	199	-	17	26 016	21 078	4.89	-	-
11 991	-	-	-	41	79 938	74 028	6.17	-	-
9 033	3	24	-	31	53 451	51 741	5.73	5	1.67

**Tabel 1 (forts.). Opgåve over bedrifter, kraftmængder,**  
**Tableau 1 (suite). Industries, quantités d'énergie, personnes assurées, journées de**

Amt. <i>Préfectures.</i>	Antal bedrifter, <i>Nombre d'établ.</i>		Kraftmængde, <i>Quantités d'énergie.</i>		Gjen- nemsnit- lig antal forsikr. personer. <i>Nombre moyen des per- sonnes assurées.</i>	Dagsverk —		
	Ialt. <i>Total.</i>	Derav m, mek. drivkr. (leiet ell. selvpro- ducert). <i>Action- nés par forceméc.</i>	Anvendt som mek. kraft, H.K. <i>Force employée.</i>	Anvendt til elek- trolyse og smelt- ning. H.K. <i>Pour électrolyse et fonte.</i>		Ialt. <i>Total.</i>	Betjente. <i>Employés.</i>	
							M. <i>(H.)</i>	K. <i>(F.)</i>
I	2	3	4	5	6	7	8	9

#### IV (forts.). Ertser og malme.

##### 47 (forts.). Skjærpning og prøvedrift.

N. Trondhjem . . . . .	4	-	-	-	43	2 897	240	-
Nordland . . . . .	3	1	5	-	27	5 266	320	-
Tromsø . . . . .	3	-	-	-	29	3 944	252	-
<b>Riket . . . . .</b>	<b>34</b>	<b>5</b>	<b>66</b>	<b>-</b>	<b>373</b>	<b>57 459</b>	<b>2 533</b>	<b>-</b>

##### 48. Utvinding av metaller (alle slags). Staalverk.

Smaalenene . . . . .	1	1	280	6 528	154	46 224	2 400	-
Bratsberg . . . . .	3	3	424	12 181	124	36 117	810	-
Nedenes . . . . .	3	3	1 031	2 992	180	53 954	2 150	600
Lister og Mandal . . . . .	1	1	153	1 293	116	34 755	2 790	-
Stavanger . . . . .	2	2	961	1 144	164	46 089	1 860	-
N. Bergenhus . . . . .	1	1	21	2 720	53	15 882	600	-
N. Trondhjem . . . . .	1	1	46	1 272	21	6 309	360	-
<b>Riket . . . . .</b>	<b>12</b>	<b>12</b>	<b>2 916</b>	<b>28 130</b>	<b>812</b>	<b>239 330</b>	<b>10 970</b>	<b>600</b>

#### V. Metalforarbeidelse.

##### 49. Guld- og sølvvarefabrikker.

Smaalenene . . . . .	1	1	2	-	3	900	-	-
Kristiania . . . . .	13	13	200	-	385	114 952	2 279	291
Hedemarken . . . . .	2	2	3	-	8	2 346	-	-
Kristians . . . . .	1	1	9	-	4	1 208	-	-
Buskerud . . . . .	4	4	8	-	12	3 207	-	-
Jarlsberg og Larvik . . . . .	1	1	35	-	50	15 048	-	-
Nedenes . . . . .	1	1	2	-	2	600	-	-
Lister og Mandal . . . . .	3	3	3	-	7	1 686	-	-
Stavanger . . . . .	1	1	8	-	15	4 474	-	-
Bergen . . . . .	6	6	128	-	165	49 410	1 100	-
S. Trondhjem . . . . .	3	3	3	-	12	3 507	-	-
N. Trondhjem . . . . .	2	2	1	-	4	1 200	-	-
<b>Riket . . . . .</b>	<b>38</b>	<b>38</b>	<b>402</b>	<b>-</b>	<b>667</b>	<b>198 538</b>	<b>3 379</b>	<b>291</b>

## forsikrede personer, dagsverk og arbejdsløn.

travail et salaires par titres pour chaque préfecture et pour l'ensemble du royaume.

Fournées de travail.				Antal aarsverk. <i>Nombre d'années de travail</i>	Arbejdsløn, <i>Salaires.</i>				
Arbejdere over 16 aar. <i>Ouvriers au-dessus de 16 ans.</i>		Barn (under 16 aar). <i>Enfants au-dessous de 16 ans.</i>			Ialt. <i>Total.</i>	Arbejdere over 16 aar. <i>Ouvriers au-dessus de 16 ans.</i>			
M. <i>(H.)</i>	K. <i>(F.)</i>	M. <i>(H.)</i>	K. <i>(F.)</i>			M. <i>(H.)</i>		K. <i>(F.)</i>	
						Ialt. <i>Total.</i>	Gj.sn. dagløn. <i>Sal. moyens.</i>	Ialt. <i>Total.</i>	Gj.sn. dagløn. <i>Sal. moyens.</i>
10	11	12	13	14	15	16	17	18	19
					Kr.	Kr.	Kr.	Kr.	Kr.

IV (suite). *Minerais.*47 (suite). *Recherche du minerais et exploitation d'es ai,*

2 657	-	-	-	10	12 798	11 378	4.28	-	-
4 586	360	-	-	18	25 003	22 773	4.97	180	0 50
3 692	-	-	-	13	18 897	16 747	4.54	-	-
<b>58 552</b>	<b>423</b>	<b>951</b>	-	<b>191</b>	<b>315 826</b>	<b>292 980</b>	<b>5.47</b>	<b>325</b>	<b>0.77</b>

48. *Production de métaux (toutes sortes). Acieries.*

43 824	-	-	-	154	275 877	257 277	5.87	-	-
35 307	-	-	-	120	181 804	172 687	4.89	-	-
49 895	-	1 309	-	180	288 840	265 562	5.52	-	-
31 965	-	-	-	116	238 551	206 476	6.46	-	-
44 229	-	-	-	154	289 328	268 747	6.08	-	-
14 723	90	317	152	53	78 504	67 827	4.60	300	3.33
5 949	-	-	-	21	32 465	30 135	5.07	-	-
<b>225 892</b>	<b>90</b>	<b>1 626</b>	<b>152</b>	<b>798</b>	<b>1 385 369</b>	<b>1 268 711</b>	<b>5.62</b>	<b>300</b>	<b>3.33</b>

V. *Travail de métaux.*49. *Fabriques d'objets en or et en argent.*

600	-	300	-	3	3 000	2 750	4.58	-	-
80 289	24 536	5 570	1 987	383	555 399	452 659	5.64	67 785	2.76
2 346	-	-	-	8	7 813	7 813	3.33	-	-
848	-	360	-	4	4 404	3 904	4.60	-	-
3 207	-	-	-	11	9 911	9 911	3.09	-	-
10 223	2 732	1 207	886	50	61 594	51 197	5.01	7 696	2.82
600	-	-	-	2	3 027	3 027	5.05	-	-
1 086	-	600	-	6	4 895	4 379	4.03	-	-
3 453	965	-	56	15	17 688	15 875	4.60	1 771	1.84
36 454	10 797	801	258	165	188 758	153 024	4.20	23 834	2.21
2 927	-	580	-	12	11 290	10 635	3.63	-	-
600	-	600	-	4	3 363	2 823	4.71	-	-
<b>142 633</b>	<b>39 030</b>	<b>10 018</b>	<b>3 187</b>	<b>663</b>	<b>871 142</b>	<b>717 997</b>	<b>5.06</b>	<b>101 086</b>	<b>2.59</b>

Tabel 1 (forts.). Opgave over bedrifter, kraftmængder,  
 Tableau 1 (suite). Industries, quantités d'énergie, personnes assurées, journées de

Amt. <i>Préfectures.</i>	Antal bedrifter. <i>Nombre d'établ.</i>		Kraftmængde. <i>Quantités d'énergie.</i>		Gjen- nemsnit- lig antal forsikr. personer. <i>Nombre moyen des per- sonnes assurées.</i>	Dagsverk —		
	Ialt. <i>Total.</i>	Derav m. mek. drivkr. (leiet ell. selvpro- ducert). <i>Action- nés par force méc.</i>	Anvendt som mek. kraft. H.K. <i>Force employée.</i>	Anvendt til elek- trolyse og smelt- ning. H.K. <i>Pour électrolyse et fonte.</i>		Ialt. <i>Total.</i>	Betjente. <i>Employés.</i>	
1	2	3	4	5	6	7	M. (H.)	K. (F.)

### V (forts.). Metalforarbeidelse.

#### 50. Fabrikation av traadstift, søm, spiker, nagler, skruer etc., jern- og staaatraad-fabrikker.

Akershus . . . . .	3	3	1 067	-	694	187 881	2 800	-
Kristiania . . . . .	6	6	618	-	334	100 141	1 855	-
Kristians . . . . .	1	1	100	-	27	7 951	600	-
Buskerud . . . . .	1	1	15	-	9	2 479	-	-
Lister og Mandal . . . . .	1	1	64	-	12	3 539	-	-
Stavanger . . . . .	4	4	207	-	57	16 294	751	-
Bergen . . . . .	2	2	33	-	12	3 471	-	-
S. Trondhjem . . . . .	3	3	317	-	71	21 411	1 775	-
Nordland . . . . .	1	1	16	-	4	1 066	300	-
<b>Riket . . . . .</b>	<b>22</b>	<b>22</b>	<b>2 437</b>	<b>-</b>	<b>1 220</b>	<b>344 233</b>	<b>8 081</b>	<b>-</b>

#### 51. Blikvarefabrikker (jern og andre metaller) inkl. dekorering m. m., blikkenslagerverksteder.

Smaalenene . . . . .	2	2	46	-	60	17 658	300	-
Akershus . . . . .	2	2	27	-	80	23 901	1 304	239
Kristiania . . . . .	11	11	39	-	95	23 759	855	-
Hedemarken . . . . .	1	1	15	-	24	6 907	260	-
Jarlsberg og Larvik . . . . .	1	1	1	-	2	550	-	-
Bratsberg . . . . .	5	5	91	-	63	18 760	600	-
Lister og Mandal . . . . .	2	2	3	-	4	1 315	-	-
Stavanger . . . . .	9	9	477	-	743	222 667	2 970	-
S. Bergenus . . . . .	4	3	270	-	363	108 555	3 600	900
Bergen . . . . .	6	6	31	-	41	10 330	300	-
Romsdal . . . . .	3	3	3	-	14	4 205	-	-
S. Trondhjem . . . . .	2	2	26	-	22	5 690	-	-
N. Trondhjem . . . . .	4	4	16	-	17	4 932	-	-
Nordland . . . . .	2	2	13	-	28	3 401	8	-
Tromsø . . . . .	3	3	20	-	25	6 290	-	-
<b>Riket . . . . .</b>	<b>57</b>	<b>56</b>	<b>1 078</b>	<b>-</b>	<b>1 581</b>	<b>458 980</b>	<b>10 197</b>	<b>1 189</b>

#### 52. Jern- og staaletøperier.

Smaalenene . . . . .	1	1	9	-	15	4 627	300	-
Akershus . . . . .	7	7	480	-	496	146 408	7 473	100
Hedemarken . . . . .	1	1	10	-	3	432	20	-

## försikrede personer, dagsverk og arbejdsløn.

travail et salaires par titres pour chaque préfecture et pour l'ensemble du royaume.

Journées de travail.				Antal aarsverk. <i>Nombre d'années de travail.</i>	Arbejdsløn. <i>Salaires.</i>				
Arbejdere over 16 aar. <i>Ouvriers au-dessus de 16 ans.</i>		Barn (under 16 aar). <i>Enfants au-dessous de 16 ans.</i>			Ialt. <i>Total.</i>	Arbejdere over 16 aar. <i>Ouvriers au-dessus de 16 ans.</i>			
M. <i>(H.)</i>	K. <i>(F.)</i>	M. <i>(H.)</i>	K. <i>(F.)</i>			M. <i>(H.)</i>		K. <i>(F.)</i>	
						Ialt. <i>Total.</i>	Gj.sn. dagløn. <i>Sal. moyens.</i>	Ialt. <i>Total.</i>	Gj.sn. dagløn. <i>Sal. moyens.</i>
10	11	12	13	14	15	16	17	18	19
					Kr.	Kr.	Kr.	Kr.	Kr.

## V (suite). Travail de métaux.

50. Fabriques de pointes de Paris, pe clous, fils de fer etc.

169 198	3 431	10 706	1 746	626	863 573	801 284	4.74	8 973	2.62
80 739	16 312	1 217	18	334	470 608	407 725	5.05	40 107	2.46
7 351	-	-	-	27	39 583	35 183	4.79	-	-
1 694	-	785	-	8	6 070	4 947	2.92	-	-
2 501	1 038	-	-	12	11 983	10 762	4.30	1 220	1.18
12 646	2 388	199	310	54	85 401	70 441	5.57	7 945	3.33
3 381	90	-	-	12	12 214	12 124	3.59	90	1.00
16 821	900	-	1 915	71	116 897	92 698	5.51	1 969	2.19
566	200	-	-	4	5 365	3 299	5.83	566	2.83
<b>294 897</b>	<b>24 359</b>	<b>12 907</b>	<b>3 989</b>	<b>1 148</b>	<b>1 611 693</b>	<b>1 438 463</b>	<b>4.88</b>	<b>60 870</b>	<b>2 50</b>

51. Fabriques de ferblenterie (en diff. métaux) et ateliers de ferblenterie.

11 700	5 064	483	111	59	69 120	54 886	4.69	11 877	2.35
7 793	14 237	189	139	80	78 192	33 971	4.36	29 912	2.10
19 984	2 362	303	255	79	108 800	94 723	4.74	6 608	2.80
5 885	762	-	-	23	41 995	37 212	6.32	2 383	3.12
550	-	-	-	2	2 225	2 225	4.05	-	-
13 406	2 800	1 854	100	63	62 937	50 598	3.77	5 151	1.84
1 290	-	25	-	4	6 711	6 686	5.18	-	-
128 787	75 764	11 314	3 832	742	864 792	595 674	4.63	212 867	2.81
68 035	34 650	1 370	-	362	381 794	282 693	4.16	69 300	2.00
8 100	1 090	840	-	34	43 155	36 507	4.51	2 255	2.07
4 265	-	-	-	14	19 436	19 436	4.56	-	-
5 110	580	-	-	19	24 954	23 214	4.54	1 740	3.00
4 782	-	150	-	16	17 932	17 792	3.72	-	-
3 011	259	52	71	11	9 379	8 684	2.88	439	1.70
6 282	-	-	8	21	23 377	23 365	3.72	-	-
<b>288 980</b>	<b>137 568</b>	<b>16 580</b>	<b>4 516</b>	<b>1 529</b>	<b>1 754 799</b>	<b>1 287 666</b>	<b>4.46</b>	<b>342 532</b>	<b>2.49</b>

52. Fonderies de fer et d'acier.

4 327	-	-	-	15	17 637	15 837	3.66	-	-
136 210	-	2 625	-	488	769 091	706 320	5.19	-	-
412	-	-	-	1	1 902	1 742	4.22	-	-



Tabel 1 (forts.). Opgave over bedrifter, kraftmængder,  
 Tableau 1 (suite). Industries, quantités d'énergie, personnes assurées, journées de

Amt. <i>Préfectures.</i>	Antal bedrifter. <i>Nombre d'établ.</i>		Kraftmængde. <i>Quantités d'énergie.</i>		Gjen- nemsnit- lig antal forsikr. personer. <i>Nombre moyen des per- sonnes assurées.</i>	Dagsverk —		
	Ialt. <i>Total.</i>	Derav m. mek. drivkr. (leiet ell. selvpro- ducert). <i>Action- nés par forceméc.</i>	Anvendt som mek. kraft. H.K. <i>Force employée.</i>	Anvendt til elek- trolyse og smelt- ning. H.K. <i>Pour électrolyse et fonte.</i>		Ialt <i>Total.</i>	Betjente, <i>Employés.</i>	
							M. <i>(H.)</i>	K. <i>(F.)</i>
I	2	3	4	5	6	7	8	9

### V (forts.). Metalforarbeidelse.

#### 52 (forts.). Jern- og staaletøperier.

Kristians . . . . .	7	7	95	-	125	37 409	1 482	-
Buskerud . . . . .	1	1	8	-	2	600	-	-
Jarlsberg og Larvik . . . . .	1	1	200	-	111	32 971	1 350	-
Bratsberg . . . . .	3	3	130	-	180	54 079	1 500	-
Nedenes . . . . .	2	2	25	-	43	12 680	593	-
Lister og Mandal . . . . .	2	2	13	-	16	4 945	-	-
Stavanger . . . . .	3	3	25	-	43	12 811	600	-
S. Bergenhus . . . . .	2	2	91	-	147	43 996	634	-
Bergen . . . . .	1	-	-	-	1	210	-	-
Romsdal . . . . .	4	4	35	8	64	19 274	50	-
S. Trondhjem . . . . .	2	2	208	-	110	32 600	1 127	-
N. Trondhjem . . . . .	1	1	4	-	4	1 283	300	-
<b>Riket . . . . .</b>	<b>38</b>	<b>37</b>	<b>1 333</b>	<b>8</b>	<b>1 360</b>	<b>404 325</b>	<b>15 429</b>	<b>100</b>

#### 53. Jern- og staaletørefabrikker, verktøifabrikation etc.

Smaalenene . . . . .	5	5	54	-	52	14 513	151	537
Akershus . . . . .	6	6	146	-	113	32 921	1 149	-
Kristiania . . . . .	20	20	454	-	502	147 242	8 839	300
Hedemarken . . . . .	1	1	1	-	3	775	-	-
Buskerud . . . . .	4	4	16	-	18	5 254	-	-
Stavanger . . . . .	6	6	135	-	77	22 038	1 200	-
S. Bergenhus . . . . .	3	3	21	-	11	3 146	-	-
S. Trondhjem . . . . .	3	3	43	-	22	5 776	400	-
<b>Riket . . . . .</b>	<b>48</b>	<b>48</b>	<b>870</b>	<b>-</b>	<b>798</b>	<b>231 665</b>	<b>11 739</b>	<b>837</b>

#### 54. Smier, med eller uten bygningsmedarbeide.

Smaalenene . . . . .	16	16	51	-	53	14 182	288	24
Akershus . . . . .	6	6	27	-	18	4 830	100	-
Kristiania . . . . .	18	18	135	-	157	46 214	-	-
Hedemarken . . . . .	2	2	28	-	28	8 449	600	-
Kristians . . . . .	5	5	22	-	10	2 239	-	-
Buskerud . . . . .	5	5	31	-	24	6 504	60	-
Jarlsberg og Larvik . . . . .	6	6	30	-	27	7 496	-	-
Bratsberg . . . . .	7	7	33	-	36	9 476	-	-
Nedenes . . . . .	5	5	27	-	15	4 515	-	-
Lister og Mandal . . . . .	8	8	25	-	17	4 716	-	-
Stavanger . . . . .	24	24	150	-	119	33 082	580	-
S. Bergenhus . . . . .	5	5	19	-	13	3 922	-	-

## forsikrede personer, dagsverk og arbeidsløn.

travail et salaires par titres pour chaque préfecture et pour l'ensemble du royaume.

Fournées de travail.				Antal aarsverk. <i>Nombre d'années de travail.</i>	Arbeidsløn. <i>Salaires.</i>				
Arbeidere over 16 aar. <i>Ouvriers au-dessus de 16 ans.</i>		Barn (under 16 aar). <i>Enfants au-dessous de 16 ans.</i>			Ialt. <i>Total.</i>	Arbeidere over 16 aar. <i>Ouvriers au-dessus de 16 ans.</i>			
M. (H.)	K. (F.)	M. (H.)	K. (F.)			M. (H.)		K. (F.)	
						Ialt. <i>Total.</i>	Gj.sn. dagløn. <i>Sal. moyens.</i>	Ialt. <i>Total.</i>	Gj.sn. dagløn. <i>Sal. moyens.</i>
Kr.	Kr.	Kr.	Kr.	Kr.	Kr.	Kr.	Kr.		
10	11	12	13	14	15	16	17	18	19

## V (suite). Travail de métaux.

## 52 (suite). Fonderies de fer et d'acier.

35 641	-	286	-	125	165 749	154 359	4.33	-	-
600	-	-	-	2	900	900	1.50	-	-
31 471	-	150	-	110	142 270	130 300	4.14	-	-
50 321	-	2 258	-	180	236 919	215 312	4.28	-	-
10 565	-	1 522	-	42	44 483	37 932	3.59	-	-
4 261	-	684	-	16	17 257	16 448	3.63	-	-
12 211	-	-	-	43	56 862	50 662	4.15	-	-
42 877	-	485	-	147	224 325	218 388	5.09	-	-
210	-	-	-	1	1 112	1 112	5.30	-	-
19 129	-	95	-	64	80 601	80 161	4.19	-	-
30 647	-	826	-	109	140 678	131 091	4.28	-	-
983	-	-	-	4	4 404	2 404	2.45	-	-
<b>379 865</b>	-	<b>8 931</b>	-	<b>1 347</b>	<b>1 904 190</b>	<b>1 762 968</b>	<b>4.64</b>	-	-

## 53. Fabrication d'articles en fer et acier.

9 915	1 145	2 303	462	48	52 064	43 261	4.36	2 671	2.33
30 049	1 198	525	-	110	135 167	122 702	4.08	3 117	2.60
125 461	4 590	7 851	201	491	709 269	609 777	4.86	12 238	2.67
775	-	-	-	3	2 869	2 869	3.70	-	-
4 237	584	433	-	18	16 843	14 459	3.41	1 766	3.02
19 670	670	498	-	73	96 898	85 615	4.35	1 339	2.00
2 246	-	900	-	10	7 244	6 064	2.78	-	-
4 513	561	302	-	19	25 298	19 067	4.22	1 144	2.04
<b>196 866</b>	<b>8 748</b>	<b>12 812</b>	<b>663</b>	<b>772</b>	<b>1 045 652</b>	<b>903 814</b>	<b>4.59</b>	<b>22 275</b>	<b>2.55</b>

## 54. Forges marécales avec ou sans ferronnerie pour bâtiments.

12 451	-	1 419	-	47	41 107	33 194	3.08	-	-
4 480	-	250	-	16	18 884	17 134	3.82	-	-
44 878	-	1 336	-	154	191 699	189 343	4.22	-	-
7 849	-	-	-	28	22 737	19 837	2.52	-	-
2 239	-	-	-	7	5 707	5 707	2.55	-	-
4 344	-	2 100	-	22	22 840	20 090	4.63	-	-
6 476	-	1 020	-	25	25 390	23 976	3.70	-	-
7 541	-	1 935	-	32	32 995	30 180	4.00	-	-
3 744	-	771	-	15	9 045	8 335	2.23	-	-
4 639	-	77	-	16	8 986	8 894	1.92	-	-
29 311	-	3 191	-	110	125 612	115 948	3.96	-	-
3 022	-	900	-	13	6 829	5 929	1.96	-	-

Tabel 1 (forts.). Opgave over bedrifter, kraftmængder, *Tableau 1 (suite). Industries, quantités d'énergie, personnes assurées, journées de*

Amt. <i>Préfectures.</i>	Antal bedrifter. <i>Nombre d'établ.</i>		Kraftmængde. <i>Quantités d'énergie.</i>		Gjennemsnitlig antal forsikr. personer. <i>Nombre moyen des personnes assurées.</i>	Dagsverk —		
	Ialt. <i>Total.</i>	Derav m. mek. drivkr. (leiet ell. selvproduceret). <i>Actionnés par force méc.</i>	Anvendt som mek. kraft. H. K. <i>Force employée.</i>	Anvendt til elektrolyse og smeltning. H.K. <i>Pour électrolyse et fonte.</i>		Ialt. <i>Total.</i>	Betjente. <i>Employés.</i>	
							M. <i>(H.)</i>	K. <i>(F.)</i>
I	2	3	4	5	6	7	8	9

### V (forts.). Metalforarbeidelse.

#### 54 (forts.). Smier, med eller uten bygningssmedarbeide.

Bergen . . . . .	21	21	93	-	115	34 412	-	-
N. Bergenhus . . . . .	1	1	8	-	3	700	-	-
Romsdal . . . . .	7	7	15	-	22	5 961	-	-
S. Trondhjem . . . . .	10	10	59	-	59	17 350	-	-
N. Trondhjem . . . . .	5	5	24	-	20	5 690	-	-
Nordland . . . . .	3	3	11	-	11	2 830	-	-
Tromsø . . . . .	4	4	56	-	10	3 039	-	-
Finmarken . . . . .	1	1	2	-	5	1 500	-	-
<b>Riket . . . . .</b>	<b>159</b>	<b>159</b>	<b>846</b>	<b>-</b>	<b>762</b>	<b>217 107</b>	<b>1 628</b>	<b>24</b>

#### 55: Naale-, hegte-, fiskekrok- og fiskefluefabrikation.

Kristians . . . . .	1	1	142	-	310	92 910	1 240	-
<b>Riket . . . . .</b>	<b>1</b>	<b>1</b>	<b>142</b>	<b>-</b>	<b>310</b>	<b>92 910</b>	<b>1 240</b>	<b>-</b>

#### 56. Metalvarefabrikker i almindelighet, gjørtlerier.

Akershus . . . . .	2	2	20	-	12	3 366	-	-
Kristiania . . . . .	5	5	95	-	157	47 073	1 324	-
S. Bergenhus . . . . .	1	1	6	-	11	2 645	-	-
Bergen . . . . .	2	2	38	-	21	6 237	278	-
S. Trondhjem . . . . .	2	2	15	-	19	5 587	600	-
<b>Riket . . . . .</b>	<b>12</b>	<b>12</b>	<b>174</b>	<b>-</b>	<b>220</b>	<b>64 908</b>	<b>2 202</b>	<b>-</b>

#### 57. Metalstøperier.

Smaalene . . . . .	1	1	2	-	3	750	-	-
Kristiania . . . . .	9	7	22	-	38	11 220	-	-
Jarlsberg og Larvik . . . . .	1	1	4	-	3	745	-	-
Bergen . . . . .	1	1	4	-	2	625	-	-
S. Trondhjem . . . . .	1	1	2	-	2	608	-	-
<b>Riket . . . . .</b>	<b>13</b>	<b>11</b>	<b>34</b>	<b>-</b>	<b>48</b>	<b>13 948</b>	<b>-</b>	<b>-</b>

## forsikrede personer, dagsverk og arbejdsløn.

travail et salaires par titres pour chaque préfecture et pour l'ensemble du royaume.

Fournées de travail.				Antal aarsverk. <i>Nombre d'années de travail.</i>	Arbejdsløn. <i>Salaires.</i>				
Arbejdere over 16 aar. <i>Ouvriers au-dessus de 16 ans.</i>		Barn (under 16 aar). <i>Enfants au-dessous de 16 ans.</i>			Ialt. <i>Total.</i>	Arbejdere over 16 aar. <i>Ouvriers au-dessus de 16 ans.</i>			
M. (H.)	K. (F.)	M. (H.)	K. (F.)			M. (H.)		K. (F.)	
					Ialt. <i>Total.</i>	Gj.sn. dagløn. <i>Sal. moyens.</i>	Ialt. <i>Total.</i>	Gj.sn. dagløn. <i>Sal. moyens.</i>	
10	11	12	13	14	Kr.	Kr.	Kr.	Kr.	19

## V (suite). Travail de métaux.

## 54 (suite). Forges maréchales, avec ou sans ferronnerie pour bâtiments.

31 014	-	3 398	-	115	102 734	97 871	3.15	-	-
700	-	-	-	2	2 200	2 200	3.15	-	-
5 361	-	600	-	20	16 380	15 780	2.94	-	-
15 401	-	1 949	-	58	53 053	50 586	3.28	-	-
4 490	-	1 200	-	19	13 823	12 623	2.81	-	-
2 830	-	-	-	9	7 310	7 310	2.58	-	-
2 439	-	600	-	10	5 577	4 737	1.94	-	-
1 500	-	-	-	5	6 870	6 870	4.58	-	-
<b>194 709</b>	-	<b>20 746</b>	-	<b>723</b>	<b>719 778</b>	<b>681 544</b>	<b>3.50</b>	-	-

## 55. Fabriques d'aiguilles, d'agrafes et d'hameçons.

25 648	62 949	-	3 073	310	301 352	150 135	5.85	137 484	2.18
<b>25 648</b>	<b>62 949</b>	-	<b>3 073</b>	<b>310</b>	<b>301 352</b>	<b>150 135</b>	<b>5.85</b>	<b>137 484</b>	<b>2.18</b>

## 56. Fabriques d'objets en métal en général, fonderies de laiton.

3 096	270	-	-	11	12 649	12 049	3.89	600	2.22
42 975	149	2 625	-	157	200 137	185 901	4.33	508	3.41
2 645	-	-	-	9	6 920	6 920	2.61	-	-
5 167	517	246	29	21	22 739	18 939	3.67	907	1.75
4 546	416	25	-	19	22 398	17 260	3.80	1 151	2.77
<b>58 429</b>	<b>1 352</b>	<b>2 896</b>	<b>29</b>	<b>217</b>	<b>264 843</b>	<b>241 069</b>	<b>4.13</b>	<b>3 166</b>	<b>2.54</b>

## 57. Fonderies de métaux.

750	-	-	-	3	4 125	4 125	5.50	-	-
10 852	-	368	-	37	42 496	41 841	3.86	-	-
480	-	265	-	2	2 135	2 025	4.22	-	-
325	-	300	-	2	2 100	1 500	4.62	-	-
608	-	-	-	2	3 203	3 203	5.27	-	-
<b>18 015</b>	-	<b>933</b>	-	<b>46</b>	<b>54 049</b>	<b>52 694</b>	<b>4.05</b>	-	-

Tabel 1 (forts.). Opgave over bedrifter, kraftmængder,  
Tableau 1 (suite). Industries, quantités d'énergie, personnes assurées, journées de

Amt. <i>Préfectures.</i>	Antal bedrifter. <i>Nombre d'établ.</i>		Kraftmængde. <i>Quantités d'énergie.</i>		Gjen- neimsnit- lig antal forsikr. personer. <i>Nombre moyen des per- sonnes assurées.</i>	Dagsverk —		
	Ialt. <i>Total.</i>	Derav m. mek. drivkr. (leiet ell. selvpro- ducert). <i>Action- nés par force méc.</i>	Anvendt som mek. kraft. H.K. <i>Force employée.</i>	Anvendt til elek- trolyse og smelt- ning. H.K. <i>Pour électrolyse et fonte.</i>		Ialt. <i>Total.</i>	Bejente. <i>Employés.</i>	
						M. (H.)	K. (F.)	
1	2	3	4	5	6	7	8	9

### V (forts.). Metalforarbeidelse.

#### 58. Clichéfabrikker.

Kristiania . . . . .	8	8	37	-	54	16 273	-	-
Stavanger . . . . .	1	1	2	-	3	907	-	-
S. Trondhjem . . . . .	1	1	1	-	2	568	-	-
<b>Riket . . . . .</b>	<b>10</b>	<b>10</b>	<b>40</b>	<b>-</b>	<b>59</b>	<b>17 748</b>	<b>-</b>	<b>-</b>

#### 59. Trykning, prægning, presning og stansning av metal.

Akershus . . . . .	2	2	132	-	112	33 650	600	-
Kristiania . . . . .	2	2	7	-	8	1 790	-	-
Buskerud . . . . .	1	1	1	-	1	33	-	-
Stavanger . . . . .	2	2	52	-	76	22 470	-	-
<b>Riket . . . . .</b>	<b>7</b>	<b>7</b>	<b>192</b>	<b>-</b>	<b>197</b>	<b>57 943</b>	<b>600</b>	<b>-</b>

#### 60. Galvanoplastiske anstalter.

Kristiania . . . . .	9	9	40	-	45	13 050	375	600
Bergen . . . . .	1	1	10	-	2	600	-	-
S. Trondhjem . . . . .	1	1	3	-	6	1 800	300	-
<b>Riket . . . . .</b>	<b>11</b>	<b>11</b>	<b>53</b>	<b>-</b>	<b>53</b>	<b>15 450</b>	<b>675</b>	<b>600</b>

#### 61. Haglfabrikker.

Jarlsberg og Larvik . . . . .	1	1	8	-	3	738	-	-
<b>Riket . . . . .</b>	<b>1</b>	<b>1</b>	<b>8</b>	<b>-</b>	<b>3</b>	<b>738</b>	<b>-</b>	<b>-</b>

### VI. Maskiner, apparater, transportmidler, skytevaaben og instrumenter.

#### 62. Fabrikation av armatur for pumper og kjeler etc.

Kristiania . . . . .	3	3	12	-	32	9 708	-	-
Buskerud . . . . .	2	2	57	-	104	31 102	1 800	-
<b>Riket . . . . .</b>	<b>5</b>	<b>5</b>	<b>69</b>	<b>-</b>	<b>136</b>	<b>40 810</b>	<b>1 800</b>	<b>-</b>

## forsikrede personer, dagsverk og arbejdsløn.

travail et salaires par titres pour chaque préfecture et pour l'ensemble du royaume.

Journées de travail.				Antal aarsverk. Nombre d'années de travail.	Arbejdsløn. Salaires.				
Arbejdere over 16 aar. Ouvriers au-dessus de 16 ans.		Barn (under 16 aar). Enfants au-dessous de 16 ans			Ialt. Total.	Arbejdere over 16 aar. Ouvriers au-dessus de 16 ans.			
M. (H.)	K. (F.)	M. (H.)	K. (F.)			M. (H.)		K. (F.)	
						Ialt. Total.	Gj.sn. dagløn. Sal. moyens.	Ialt. Total.	Gj.sn. dagløn. Sal. moyens.
Kr.	Kr.	Kr.	Kr.	Kr.	Kr.	Kr.	Kr.	Kr.	
10	11	12	13	14	15	16	17	18	19

## V (suite). Travail de métaux.

## 58. Fabriques de clichés.

15 319	-	954	-	54	90 547	89 451	5.84	-	-
907	-	-	-	3	5 026	5 026	5.54	-	-
568	-	-	-	2	2 536	2 536	4.46	-	-
<b>16 794</b>	-	<b>954</b>	-	<b>59</b>	<b>98 109</b>	<b>97 013</b>	<b>5.78</b>	-	-

## 59. Impression sur métal, estampage et repoussage.

7 303	22 205	1 221	2 321	112	102 268	29 916	4.10	60 909	2.74
1 555	-	235	-	6	6 736	6 308	4.06	-	-
33	-	-	-	-	131	131	3.97	-	-
2 070	20 000	400	-	75	61 548	10 302	4.98	50 842	2.54
<b>10 961</b>	<b>42 205</b>	<b>1 856</b>	<b>2 321</b>	<b>193</b>	<b>170 683</b>	<b>46 657</b>	<b>4.26</b>	<b>111 751</b>	<b>2.65</b>

## 60. Etablissements galvanoplastiques.

6 103	5 330	120	522	44	40 278	25 832	4.23	11 633	2.18
300	300	-	-	2	888	468	1.56	420	1.40
1 500	-	-	-	6	3 770	3 290	2.19	-	-
<b>7 903</b>	<b>5 630</b>	<b>120</b>	<b>522</b>	<b>52</b>	<b>44 936</b>	<b>29 590</b>	<b>3.74</b>	<b>12 053</b>	<b>2.14</b>

## 61. Fabriques de plomb de chasse.

738	-	-	-	2	3 383	3 383	4.58	-	-
<b>738</b>	-	-	-	<b>2</b>	<b>3 383</b>	<b>3 383</b>	<b>4.58</b>	-	-

## VI. Machines, appareils, moyens de transport, armes à feu, instrum.

## 62. Fabrication de garnitur pour pompes, chaudières etc.

8 551	-	1 157	-	32	38 261	36 072	4.22	-	-
27 824	300	1 178	-	104	134 027	117 182	4.21	555	1.85
<b>36 375</b>	<b>300</b>	<b>2 335</b>	-	<b>136</b>	<b>172 288</b>	<b>153 254</b>	<b>4.21</b>	<b>555</b>	<b>1.85</b>

Tabel 1 (forts.). Oppgave over bedrifter, kraftmængder,  
 Tableau 1 (suite). Industries, quantités d'énergie, personnes assurées, journées de

Amt. <i>Préfectures.</i>	Antal bedrifter. <i>Nombre d'établ.</i>		Kraftmængde. <i>Quantités d'énergie.</i>		Gjen- nemsnit- lig antal forsikr. personer. <i>Nombre moyen des per- sonnes assurées.</i>	Dagsverk —		
	Ialt. <i>Total.</i>	Derav m. mek. drivkr. (leiet ell. selvpro- ducert). <i>Action- nés par force méc.</i>	Anvendt som mek. kraft. H.K. <i>Force employée.</i>	Anvendt til elek- trolyse og smelt- ning. H.K. <i>Pour électrolyse et fonte.</i>		Ialt. <i>Total.</i>	Betjente. <i>Employés.</i>	
							M. <i>(H.)</i>	K. <i>(F.)</i>
1	2	3	4	5	6	7	8	9

## VI (forts.). Maskiner, apparater, transportmidler, skytevaaben og instrum.

63. Fabrikation av gas-, kloak-, vandledningsartikler samt varmeapparater med eller uten indlægning.

Kristiania . . . . .	1	1	46	-	108	32 245	562	-
Riket . . . . .	1	1	46	-	108	32 245	562	-

64. Mekaniske verksteder, smaa, reparationsverksteder.

Smaalenene . . . . .	9	9	30	-	25	6 704	-	-
Akershus . . . . .	6	6	21	-	15	4 037	-	-
Kristiania . . . . .	48	47	144	-	163	43 742	576	-
Hedemarken . . . . .	9	9	32	-	23	6 055	-	-
Kristians . . . . .	9	9	53	-	24	5 255	-	-
Buskerud . . . . .	10	10	39	-	38	11 166	-	-
Jarlsberg og Larvik . . . . .	8	7	28	-	28	6 620	-	-
Bratsberg . . . . .	3	3	7	-	6	1 686	-	-
Nedenes . . . . .	2	2	5	-	6	1 455	-	-
Lister og Mandal . . . . .	6	6	14	-	27	7 616	-	-
Stavanger . . . . .	19	19	71	-	56	13 140	-	-
S. Bergenhus . . . . .	4	4	22	-	18	4 575	300	-
Bergen . . . . .	19	19	89	-	87	22 770	300	-
N. Bergenhus . . . . .	3	3	18	-	8	2 108	-	-
Romsdal . . . . .	21	21	100	-	83	21 729	-	-
S. Trondhjem . . . . .	10	10	44	-	44	11 909	-	-
N. Trondhjem . . . . .	4	4	13	-	16	4 704	-	-
Nordland . . . . .	4	4	30	-	13	3 298	-	-
Tromsø . . . . .	7	7	71	-	23	6 024	-	-
Finmarken . . . . .	4	4 <sup>a</sup>	10	-	7	1 958	-	-
Riket . . . . .	205	203	841	-	710	186 551	1 076	-

65. Mekaniske verksteder (maskinverkst., støperi, modelverkst., kjeleverkst., broverkst., smie etc.) alt arbeide under ett, med eller uten montering.

Smaalenene . . . . .	10	10	361	-	398	117 788	3 974	-
Akershus . . . . .	6	6	723	-	1 103	330 633	19 414	-
Kristiania . . . . .	43	43	3 099	120	2 579	770 424	55 292	-

## forsikrede personer, dagsverk og arbejdsløn.

travail et salaires par titres pour chaque préfecture et pour l'ensemble du royaume.

Journées de travail.				Antal aarsverk. <i>Nombr. d'années de travail.</i>	Arbejdsløn. <i>Salaires.</i>				
Arbejdere over 16 aar. <i>Ouvriers au-dessus de 16 ans.</i>		Barn (under 16 aar). <i>Enfants au-dessous de 16 ans.</i>			Ialt. <i>Total.</i>	Arbejdere over 16 aar. <i>Ouvriers au-dessus de 16 ans.</i>			
M. (H.)	K. (F.)	M. (H.)	K. (F.)			M. (H.)		K. (F.)	
						Ialt. <i>Total.</i>	Gj.sn. dagløn. <i>Sal. moyens.</i>	Ialt. <i>Total.</i>	Gj.sn. dagløn. <i>Sal. moyens.</i>
10	11	12	13	15	16	17	18	19	
					Kr.	Kr.	Kr.	Kr.	Kr.

VI (suite). *Machines, app., moyens de transp., armes à feu, instrum.*63. *Fabrication d'articles pour gaz, égouts, conduites d'eau, appareils de chauffage avec ou sans pose.*

29 942	-	1 741	-	107	156 865	148 459	4.96	-	-
<b>29 942</b>	-	<b>1 741</b>	-	<b>107</b>	<b>156 865</b>	<b>148 459</b>	<b>4.96</b>	-	-

64. *Petits ateliers mécaniques, atelier de réparation.*

5 360	-	1 344	-	22	25 860	23 211	4.33	-	-
3 737	-	300	-	13	12 936	12 496	3.34	-	-
41 174	-	1 992	-	146	192 247	185 168	4.50	-	-
5 336	-	719	-	20	19 161	18 083	3.39	-	-
5 255	-	-	-	18	16 685	16 685	3.18	-	-
10 866	-	300	-	37	38 476	38 026	3.50	-	-
5 817	-	803	-	22	21 807	20 727	3.56	-	-
1 662	-	24	-	6	6 321	6 288	3.78	-	-
1 315	-	140	-	5	3 621	3 544	2.70	-	-
6 221	-	1 395	-	25	22 379	21 138	3.40	-	-
11 482	-	1 658	-	44	41 848	40 018	3.49	-	-
4 375	-	-	-	15	12 542	11 342	2.59	-	-
16 193	4 519	1 641	117	76	77 773	64 191	3.96	9 310	2.06
2 028	-	80	-	7	6 746	6 626	3.25	-	-
20 529	-	1 200	-	72	71 375	69 545	3.34	-	-
11 384	-	525	-	40	52 248	51 460	4.52	-	-
3 789	-	915	-	16	13 297	11 937	3.15	-	-
2 998	-	300	-	11	14 098	13 648	4.55	-	-
5 374	-	650	-	20	20 514	19 734	3.67	-	-
1 958	-	-	-	7	8 364	8 364	4.27	-	-
<b>166 853</b>	<b>4 519</b>	<b>13 986</b>	<b>117</b>	<b>622</b>	<b>678 298</b>	<b>642 231</b>	<b>3.85</b>	<b>9 310</b>	<b>2.06</b>

65. *Ateliers de constructions mécaniques.*

109 967	100	3 747	-	393	476 351	434 340	3.95	100	1.00
298 123	4 400	8 575	121	1 102	1 657 402	1 482 427	4.97	12 473	2.83
691 871	855	22 371	35	2 568	3 901 346	3 298 434	4.77	1 646	2.28



Tabel 1 (forts.). Opgave over bedrifter, kraftmængder, *Tableau 1-(suite). Industries, quantités d'énergie, personnes assurées, journées de*

Amt. <i>Préfectures.</i>	Antal bedrifter. <i>Nombre d'établ.</i>		Kraftmængde. <i>Quantités d'énergie.</i>		Gjen- nemsnit- lig antal forsikr. personer. <i>Nombre moyen des per- sonnes assurées.</i>	Dagsverk —		
	Ialt. <i>Total.</i>	Derav m. mek. drivkr. (leiet ell. selvpro- ducert). <i>Action- nés par force méc.</i>	Anvendt som mek. kraft. H.K. <i>Force employée.</i>	Anvendt til elek- trolyse og smelt- ning. H.K. <i>Pour électrolyse et fonte.</i>		Ialt. <i>Total.</i>	Betjenté. <i>Employés.</i>	
							M. <i>(H.)</i>	K. <i>(F.)</i>
1	2	3	4	5	6	7	8	9

## VI (forts.). Maskiner, apparater, transportmidler, skytevaaben og instrum.

65 (forts.). Mekaniske verkst. (maskinverkst., støperi, modelverkst., kjeleverkst., broverkst., smier etc.) alt arbeide under ett med eller uten montering.

Hedemarken . . . . .	6	5	1 038	-	495	148 048	5 547	-
Kristians . . . . .	7	7	272	-	228	66 311	1 738	-
Buskerud . . . . .	5	5	456	250	351	104 887	1 800	-
Jarlsberg og Larvik . . . . .	9	9	723	14	412	123 482	3 237	-
Bratsberg . . . . .	2	2	283	-	82	24 388	1 500	-
Nedenes . . . . .	2	2	460	-	348	96 231	2 292	-
Lister og Mandal . . . . .	4	4	46	-	69	20 583	1 525	-
Stavanger . . . . .	7	7	107	-	102	30 699	300	-
S. Bergenhus . . . . .	5	5	178	-	200	55 710	964	-
Bergen . . . . .	8	8	208	92	301	90 250	1 378	-
Romsdal . . . . .	14	14	318	-	334	97 939	4 574	-
S. Trondhjem . . . . .	6	6	234	-	171	50 161	2 186	-
N. Trondhjem . . . . .	2	2	18	-	23	6 959	300	-
Nordland . . . . .	4	4	116	-	258	65 364	1 453	-
Tromsø . . . . .	1	1	8	-	8	2 333	900	-
<b>Riket . . . . .</b>	<b>141</b>	<b>141</b>	<b>8 648</b>	<b>476</b>	<b>7 462</b>	<b>2 202 190</b>	<b>108 374</b>	<b>-</b>

66. Bygning, reparation og oppudsning av fartøier av jern og staa (maskinverkst., støperi, modelverkst., kjeleverkst. etc.), alt arbeide under ett. Oppbrækning av skibe.

Smaalene . . . . .	5	4	2 452	-	1 455	435 725	15 562	-
Akershus . . . . .	2	1	9	-	19	827	-	-
Kristiania . . . . .	2	2	1 415	-	1 664	499 316	2 625	-
Jarlsberg og Larvik . . . . .	8	5	1 289	-	872	246 995	9 516	-
Btatsberg . . . . .	4	3	161	-	357	107 209	6 867	-
Nedenes . . . . .	3	3	475	-	380	110 551	3 859	300
Lister og Mandal . . . . .	2	2	255	-	207	61 041	975	-
Stavanger . . . . .	12	8	1 507	-	844	249 201	5 700	-
S. Bergenhus . . . . .	4	4	1 950	-	1 219	365 359	17 196	-
Bergen . . . . .	15	3	224	-	453	94 399	1 555	-
N. Bergenhus . . . . .	1	1	31	-	5	1 550	-	85
Romsdal . . . . .	3	3	171	-	135	40 485	2 125	-
S. Trondhjem . . . . .	5	5	1 216	-	796	238 349	10 103	-
Nordland . . . . .	1	-	-	-	8	827	-	-
Tromsø . . . . .	2	2	242	-	258	77 390	400	-
<b>Riket . . . . .</b>	<b>69</b>	<b>46</b>	<b>11 397</b>	<b>-</b>	<b>8 672</b>	<b>2 529 224</b>	<b>76 483</b>	<b>385</b>

## forsikrede personer, dagsverk og arbejdsløn.

travail et salaires par titres pour chaque préfecture et pour l'ensemble du royaume.

Journées de travail.				Antal aarsverk. <i>Nombre d'années de travail.</i>	Arbejdsløn, <i>Salaires.</i>				
Arbejdere over 16 aar. <i>Ouvriers au-dessus de 16 ans.</i>		Barn (under 16 aar.) <i>Enfants au-dessous de 16 ans.</i>			Ialt. <i>Total.</i>	Arbejdere over 16 aar. <i>Ouvriers au-dessus de 16 ans.</i>			
M. (H.)	K. (F.)	M. (H.)	K. (F.)			M. (H.)		K. (F.)	
						Ialt. <i>Total.</i>	Gj.sn. dagløn. <i>Sal. moyens.</i>	Ialt. <i>Total.</i>	Gj.sn. dagløn. <i>Sal. moyens.</i>
Kr.	Kr.	Kr.	Kr.	Kr.	Kr.	Kr.	Kr.		
10	11	12	13	14	15	16	17	18	19

## VI (suite.). Machines, app., moyens de transp., armes à feu, instrum.

## 65. Ateliers de constructions mécaniques.

140 640	-	1 861	-	493	629 988	592 288	4.21	-	-
63 847	-	726	-	221	282 326	264 133	4.14	-	-
99 678	-	3 409	-	350	456 823	436 004	4.37	-	-
113 513	-	6 732	-	412	579 495	529 751	4.67	-	-
22 637	-	251	-	81	112 324	103 055	4.55	-	-
86 007	-	7 932	-	321	392 221	364 277	2.24	-	-
18 998	-	60	-	69	80 410	69 616	3.66	-	-
28 369	-	2 030	-	102	127 148	122 268	4.31	-	-
53 381	-	1 365	-	186	244 085	234 936	4.40	-	-
86 364	-	2 508	-	301	327 950	311 851	3.61	-	-
91 299	-	2 066	-	326	414 285	382 965	4.19	-	-
45 845	-	2 130	-	167	223 796	202 864	4.43	-	-
6 659	-	-	-	23	24 110	22 010	3.31	-	-
63 911	-	-	-	217	378 908	362 818	5.68	-	-
977	-	456	-	8	7 406	3 662	3.75	-	-
<b>2 022 086</b>	<b>5 355</b>	<b>66 219</b>	<b>156</b>	<b>7 340</b>	<b>10 316 374</b>	<b>9 217 698</b>	<b>4.56</b>	<b>14 519</b>	<b>2.71</b>

## 66. Chantiers de navires.

403 585	-	16 578	-	1 452	1 828 896	1 717 306	4.26	-	-
770	-	57	-	3	4 161	4 028	5.23	-	-
485 220	-	11 471	-	1 664	2 553 925	2 475 032	5.10	-	-
231 876	56	5 547	-	823	1 157 987	1 070 946	4.62	240	4.29
97 858	-	2 484	-	357	448 034	397 991	4.07	-	-
100 832	-	5 560	-	369	524 915	478 127	4.74	-	-
57 286	-	2 780	-	203	256 493	141 935	4.22	-	-
238 097	-	5 404	-	831	1 145 314	1 080 989	4.54	-	-
333 696	-	14 467	-	1 218	1 552 140	1 390 556	4.16	-	-
91 044	-	1 800	-	315	421 896	408 936	4.49	-	-
1 465	-	-	-	5	6 638	6 512	4.45	-	-
36 220	-	2 140	-	135	179 564	164 340	4.54	-	-
224 163	2 343	1 740	-	794	1 096 198	996 150	4.44	6 969	2.97
401	-	426	-	3	3 742	2 119	5.28	-	-
76 990	-	-	-	258	265 249	260 849	3.39	-	-
<b>2 379 503</b>	<b>2 399</b>	<b>70 454</b>	-	<b>8 430</b>	<b>11 445 152</b>	<b>10 695 816</b>	<b>4.49</b>	<b>7 209</b>	<b>3.01</b>

Tabel 1 (forts.). Oppgave over bedrifter, kraftmængder,  
 Tableau 1 (suite). Industries, quantités d'énergie, personnes assurées, journées de

Amt. <i>Préfectures.</i>	Antal bedrifter. <i>Nombre d'établ.</i>		Kraftmængde. <i>Quantités d'énergie.</i>		Gjen- nemsnit- lig antal forsikr. personer. <i>Nombre moyen des per- sonnes assurées.</i>	Dagsverk —		
	Ialt. <i>Total.</i>	Derav m. mek. drivkr. (leiet ell. selvpro- ducert). <i>Action- nés par force méc.</i>	Anvendt som mek. kraft. H.K. <i>Force employée.</i>	Anvendt til elek- trolyse og smelt- ning. H.K. <i>Pour électrolyse et fonte.</i>		Ialt. <i>Total.</i>	Betjente. <i>Employés.</i>	
I	2	3	4	5	6	7	M. (H.)	K. (F.)

## VI (forts.). Maskiner, apparater, transportmidler, skytevaaben og instrum.

67. Bygning, reparation og oppudsning av fartøier av træ, event. inkl. maskin-  
 verksted etc.; baat- og jægtebygning.

Smaalenene	7	3	79	-	181	51 728	913	-
Akershus	9	5	60	-	117	35 016	305	-
Kristiania	2	-	-	-	12	3 574	-	-
Buskerud	5	4	27	-	23	6 768	-	-
Jarlsberg og Larvik	4	4	44	-	17	4 656	-	-
Bratsberg	12	3	29	-	80	15 314	-	-
Nedenes	34	17	174	-	210	53 910	-	-
Lister og Mandal	6	2	12	-	31	6 835	280	-
Stavanger	11	7	66	-	44	11 443	50	-
S. Bergenhus	32	9	78	-	218	45 750	-	-
Bergen	2	2	43	-	31	9 304	300	-
N. Bergenhus	2	-	-	-	6	1 471	-	-
Romsdal	26	15	285	-	177	46 475	310	-
S. Trondhjem	6	1	25	-	25	5 029	-	-
N. Trondhjem	1	-	-	-	3	663	-	-
Nordland	38	11	166	-	197	43 095	962	-
Tromsø	15	8	75	-	68	18 441	-	-
Finmarken	1	1	22	-	7	2 099	-	-
<b>Riket</b>	<b>213</b>	<b>92</b>	<b>1 185</b>	-	<b>1 447</b>	<b>361 571</b>	<b>3 120</b>	-

## 68. Vognfabrikker (almindelige vogner).

Smaalenene	4	4	29	-	14	4 006	-	-
Akershus	2	2	8	-	3	685	-	-
Kristiania	7	7	39	-	87	26 222	-	-
Hedemarken	9	9	224	-	185	53 118	1 560	-
Kristians	1	1	4	-	2	312	-	-
Buskerud	7	7	38	-	56	15 616	-	-
Jarlsberg og Larvik	1	1	5	-	6	1 899	-	-
Bratsberg	3	3	17	-	14	3 565	-	-
Nedenes	3	3	5	-	18	5 223	-	-
Lister og Mandal	2	2	5	-	13	3 965	-	-
Stavanger	1	1	4	-	4	1 194	-	-
S. Bergenhus	2	2	7	-	6	1 580	-	-
Bergen	2	2	35	-	29	8 498	-	-
N. Bergenhus	3	3	8	-	4	1 061	-	-
S. Trondhjem	3	3	35	-	33	9 800	-	-
N. Trondhjem	2	2	2	-	5	1 470	-	-
Nordland	2	2	20	-	11	2 938	-	-
<b>Riket</b>	<b>54</b>	<b>54</b>	<b>485</b>	-	<b>490</b>	<b>141 152</b>	<b>1 560</b>	-

## forsikrede personer, dagsverk og arbeidsløn.

*travail et salaires par titres pour chaque préfecture et pour l'ensemble du royaume.*

Journées de travail.				Antal aarsverk. <i>Nombre d'années de travail.</i>	Arbeidsløn. <i>Salaires.</i>				
Arbeidere over 16 aar. <i>Ouvriers au-dessus de 16 ans.</i>		Barn (under 16 aar). <i>Enfants au-dessous de 16 ans.</i>			Ialt. <i>Total.</i>	Arbeidere over 16 aar. <i>Ouvriers au-dessus de 16 ans.</i>			
M. (H.)	K. (F.)	M. (H.)	K. (F.)			M. (H.)		K. (F.)	
						Ialt. <i>Total.</i>	Gj.sn. dagløn. <i>Sal. moyens.</i>	Ialt. <i>Total.</i>	Gj.sn. dagløn. <i>Sal. moyens.</i>
10	11	12	13	14	Kr.	Kr.	Kr.	Kr.	

VI (suite). *Machines, app., moyens de transp., armes à feu, instrum.*

67. *Construction, réparation et carénage navires en bois, évent. avec ateliers de construction etc.; construction de canots et de barques pontées.*

50 716	-	99	-	172	217 231	208 911	4.12	-	-
33 386	-	1 325	-	117	166 449	160 725	4.81	-	-
3 476	-	98	-	12	16 660	16 480	4.74	-	-
6 768	-	-	-	23	33 102	33 102	4.89	-	-
4 620	-	36	-	16	15 332	15 303	3.31	-	-
15 176	-	138	-	51	64 132	63 924	4.21	-	-
51 411	325	2 174	-	180	182 029	178 942	3.48	488	1.50
6 370	-	185	-	23	28 078	26 180	4.11	-	-
11 393	-	-	-	38	48 004	47 874	4.20	-	-
45 628	-	122	-	153	149 132	148 906	3.26	-	-
8 838	-	166	-	31	41 252	39 129	4.43	-	-
1 471	-	-	-	5	4 519	4 519	3.10	-	-
45 813	-	352	-	155	202 269	199 941	4.36	-	-
5 029	-	-	-	17	19 363	19 363	3.85	-	-
663	-	-	-	2	2 479	2 479	3.74	-	-
42 133	-	-	-	144	170 176	163 864	3.89	-	-
18 200	-	241	-	61	77 113	76 872	4.24	-	-
2 099	-	-	-	7	14 023	14 023	6.68	-	-
<b>353 190</b>	<b>325</b>	<b>4 936</b>	-	<b>1 207</b>	<b>1 451 343</b>	<b>1 420 537</b>	<b>4.02</b>	<b>488</b>	<b>1.50</b>

68. *Fabriques de voiture (ordinaires).*

3 370	600	36	-	13	11 265	10 014	2.97	1 200	2.00
685	-	-	-	2	2 400	2 400	3.50	-	-
26 222	-	-	-	87	122 997	122 997	4.69	-	-
50 807	-	751	-	177	189 283	180 938	3.56	-	-
312	-	-	-	1	1 402	1 402	4.49	-	-
13 504	-	2 112	-	52	44 270	41 194	3.05	-	-
1 899	-	-	-	6	4 692	4 692	2.47	-	-
3 565	-	-	-	12	9 144	9 144	2.56	-	-
3 380	-	1 843	-	17	14 921	12 112	3.58	-	-
3 224	-	741	-	13	13 060	12 193	3.75	-	-
1 194	-	-	-	4	3 958	3 958	3.31	-	-
1 580	-	-	-	5	4 500	4 500	2.84	-	-
5 858	-	2 640	-	28	26 360	23 350	3.99	-	-
861	-	200	-	4	2 388	2 188	2.55	-	-
9 800	-	-	-	33	29 217	29 217	2.98	-	-
1 470	-	-	-	5	5 214	5 214	3.55	-	-
2 938	-	-	-	10	10 513	10 513	3.58	-	-
<b>130 669</b>	<b>600</b>	<b>8 323</b>	-	<b>469</b>	<b>495 584</b>	<b>476 026</b>	<b>3.64</b>	<b>1 200</b>	<b>2.00</b>

Tabel 1 (forts.). Opgave over bedrifter, kraftmængder, *Tableau 1 (suite). Industries, quantités d'énergie, personnes assurées, journées de*

Amt. <i>Préfectures.</i>	Antal bedrifter. <i>Nombre d'établ.</i>		Kraftmængde. <i>Quantités d'énergie.</i>		Gjen- nemsnit- lig antal forsikr. personer. <i>Nombre moyen des per- sonnes assurées.</i>	Dagsverk —		
	Ialt. <i>Total.</i>	Derav m. mek. drivkr. (leiet ell. selvpro- ducert). <i>Action- nés par forceméc.</i>	Anvendt som mek. kraft. H.K. <i>Force employée.</i>	Anvendt til elek- trolyse og smelt- ning. H.K. <i>Pour électrolyse et fonte.</i>		Ialt. <i>Total.</i>	Betjente. <i>Employés.</i>	
							M. <i>(H.)</i>	K. <i>(F.)</i>
I	2	3	4	5	6	7	8	9

## VI (forts.). Maskiner, apparater, transportmidler, skytevaaben og instrum.

69. Vognfabrikker\* (hovedsagelig jernbanevogner), alle arbejder under ett.

Akershus . . . . .	2	2	402	-	400	119 410	8 053	-
Riket . . . . .	<b>2</b>	<b>2</b>	<b>402</b>	-	<b>400</b>	<b>119 410</b>	<b>8 053</b>	-

70. Velocipedfabrikker.

Smaalenene . . . . .	2	2	10	-	10	2 993	-	-
Kristiania . . . . .	4	4	37	-	76	22 431	861	-
Kristians . . . . .	1	1	5	-	16	4 818	300	-
Buskerud . . . . .	1	1	3	-	8	880	-	-
Bratsberg . . . . .	2	2	45	-	52	15 520	1 380	300
Stavanger . . . . .	2	2	125	-	67	19 812	300	-
Riket . . . . .	<b>12</b>	<b>12</b>	<b>225</b>	-	<b>229</b>	<b>66 454</b>	<b>2 841</b>	<b>300</b>

71. Bøssemakerverksteder og geværfabrikker.

Kristiania . . . . .	2	2	7	-	7	2 176	-	-
Bratsberg . . . . .	1	1	2	-	3	900	-	-
Bergen . . . . .	2	2	5	-	7	2 075	-	-
S. Trondhjem . . . . .	1	1	3	-	2	600	-	-
Nordland . . . . .	1	1	4	-	2	525	-	-
Riket . . . . .	<b>7</b>	<b>7</b>	<b>21</b>	-	<b>21</b>	<b>6 276</b>	-	-

72. Fabrikation av instrumenter og apparater (instrumentmakere).

Kristiania . . . . .	10	10	32	-	70	21 080	-	-
Stavanger . . . . .	1	1	3	-	1	300	-	-
Bergen . . . . .	5	5	25	-	21	6 090	-	-
S. Trondhjem . . . . .	1	1	5	-	10	2 903	398	-
N. Trondhjem . . . . .	1	1	1	-	1	180	-	-
Riket . . . . .	<b>18</b>	<b>18</b>	<b>66</b>	-	<b>103</b>	<b>30 553</b>	<b>398</b>	-

## forsikrede personer, dagsverk og arbejdsløn.

travail et salaires par titres pour chaque préfecture et pour l'ensemble du royaume.

Journées de travail.				Antal aarsverk. Nombre d'années de travail.	Arbejdsløn. Salaires.				
Arbejdere over 16 aar. Ouvriers au-dessus de 16 ans.		Barn (under 16 aar). Enfants au-dessous de 16 ans.			Ialt. Total.	Arbejdere over 16 aar. Ouvriers au-dessus de 16 ans.			
M. (H.)	K. (F.)	M. (H.)	K. (F.)			M. (H.)		K. (F.)	
				Kr.	Ialt. Total.	Gj.sn. dagløn. Sal. moyens.	Ialt. Total.	Gj.sn. dagløn. Sal. moyens.	
10	11	12	13	14	15	16	17	18	19

## VI (suite). Machines, app., moyens de transp, armes à feu, instrum.

## 69. Fabriques de wagons, principalement de chemins de fer (tous travaux compris).

109 328	-	2 029	-	398	695 537	629 537	5.76	-	-
<b>109 328</b>	-	<b>2 029</b>	-	<b>398</b>	<b>695 537</b>	<b>629 537</b>	<b>5.76</b>	-	-

## 70. Fabriques de vélocipèdes.

2 801	-	192	-	10	9 452	9 220	3.29	-	-
19 667	600	1 303	-	75	110 537	100 056	5.09	1 628	2.71
4 154	-	364	-	16	19 308	16 549	3.98	-	-
880	-	-	-	3	3 450	3 450	3.92	-	-
10 787	-	3 053	-	52	63 629	45 528	4.22	-	-
15 616	3 684	212	-	66	83 037	72 605	4.65	7 558	2.05
<b>53 905</b>	<b>4 284</b>	<b>5 124</b>	-	<b>222</b>	<b>289 413</b>	<b>247 408</b>	<b>4.59</b>	<b>9 186</b>	<b>2.14</b>

## 71. Ateliers d'armurerie, fabr. d'armes à feu.

2 176	-	-	-	7	8 105	8 105	3.72	-	-
900	-	-	-	3	2 448	2 448	2.72	-	-
2 075	-	-	-	7	7 219	7 219	3.48	-	-
300	-	300	-	2	1 100	850	2.83	-	-
525	-	-	-	2	2 070	2 070	3.94	-	-
<b>5 976</b>	-	<b>300</b>	-	<b>21</b>	<b>20 942</b>	<b>20 692</b>	<b>3.46</b>	-	-

## 72. Fabriques d'instruments et appareils de chirurgie et de précision.

20 389	88	603	-	70	83 319	82 052	4.02	251	2.85
-	-	300	-	1	156	-	-	-	-
5 462	-	628	-	20	25 396	24 804	4.54	-	-
2 086	313	106	-	10	9 050	5 599	2.68	401	1.28
180	-	-	-	1	510	510	2.83	-	-
<b>28 117</b>	<b>401</b>	<b>1 637</b>	-	<b>102</b>	<b>118 431</b>	<b>112 965</b>	<b>4.02</b>	<b>652</b>	<b>1.63</b>

Tabel 1 (forts.). Opgave over bedrifter, kraftmængder,  
 Tableau 1 (suite). Industries, quantités d'énergie, personnes assurées, journées de

Amt. <i>Préfectures.</i>	Antal bedrifter. <i>Nombre d'établ.</i>		Kraftmængde. <i>Quantités d'énergie.</i>		Gjen- nemsnit- lig antal forsikr. personer. <i>Nombre moyen des per- sonnes assurées.</i>	Dagsverk —		
	Ialt. <i>Total.</i>	Derav m. mek. drivkr. (leiet ell. selvpro- duceret). <i>Action- nés par force méc.</i>	Anvendt som mek. kraft. H.K. <i>Force employée.</i>	Anvendt til elek- trolyse og smelt- ning. H.K. <i>Pour électrolyse et fonte.</i>		Ialt. <i>Total.</i>	Betjente. <i>Employés.</i>	
							M. <i>(H.)</i>	K. <i>(F.)</i>
1	2	3	4	5	6	7	8	9

## VI (forts.). Maskiner, apparater, transportmidler, skytevaaben og instrum.

73. Fabrikation av telegraf- og telefonapparater, maskiner og apparater for elektrisk belysning og kraftoverføring med eller uten installation. (Angående bygning av længere ledninger se gruppe XIV c — 9).

Akershus . . . . .	3	3	3 515	-	757	227 001	13 200	-
Kristiania . . . . .	12	12	298	-	647	193 722	2 276	-
Buskerud . . . . .	1	1	81	-	67	20 037	800	-
Jarlsberg og Larvik . . . . .	1	1	6	-	8	1 200	-	-
Stavanger . . . . .	1	1	6	-	4	783	-	-
Bergen . . . . .	1	1	6	-	5	1 322	-	-
Romsdal . . . . .	1	1	4	-	5	996	-	-
S. Trondhjem . . . . .	1	1	5	-	13	3 811	300	-
<b>Riket . . . . .</b>	<b>21</b>	<b>21</b>	<b>3 921</b>	<b>-</b>	<b>1 506</b>	<b>448 872</b>	<b>16 576</b>	<b>-</b>

## 74. Lampefabrikker.

Akershus . . . . .	1	1	83	-	74	21 853	756	-
Stavanger . . . . .	1	1	2	-	2	600	-	-
<b>Riket . . . . .</b>	<b>2</b>	<b>2</b>	<b>85</b>	<b>-</b>	<b>76</b>	<b>22 453</b>	<b>756</b>	<b>-</b>

## 75. Piano-, harmonium- og orgelfabrikker.

Kristiania . . . . .	2	2	23	-	109	32 800	600	-
Buskerud . . . . .	1	1	25	-	7	2 007	553	-
Stavanger . . . . .	1	1	50	-	6	1 800	-	-
Bergen . . . . .	2	2	17	-	61	18 300	-	-
Romsdal . . . . .	1	1	10	-	6	750	-	-
N. Trondhjem . . . . .	3	3	12	-	10	2 989	-	-
<b>Riket . . . . .</b>	<b>10</b>	<b>10</b>	<b>137</b>	<b>-</b>	<b>199</b>	<b>58 646</b>	<b>1 153</b>	<b>-</b>

## VII. Kemisk industri.

### 76. Kemisk storindustri.

Smaalenene . . . . .	1	1	83	-	92	27 461	900	-
Akershus . . . . .	1	1	160	-	41	12 262	730	195
Kristiania . . . . .	1	1	50	-	10	2 709	450	-

forsikrede personer, dagsverk og arbeidsløn.

travail et salaires par titres pour chaque préfecture et pour l'ensemble du royaume.

Fournées de travail.				Antal aarsverk. <i>Nombre d'années de travail</i>	Arbeidsløn. <i>Salaires.</i>				
Arbeidere over 16 aar. <i>Ouvriers au-dessus de 16 ans.</i>		Barn (under 16 aar). <i>Enfants au-dessous de 16 ans.</i>			Arbeidere over 16 aar. <i>Ouvriers au dessus de 16 ans.</i>				
M. (H.)	K. (F.)	M. (H.)	K. (F.)		Ialt. <i>Total.</i>	M. (H.)		K. (F.)	
						Ialt. <i>Total.</i>	Gj.sn. dagløn. <i>Sal. moyens.</i>	Ialt. <i>Total.</i>	Gj.sn. dagløn. <i>Sal. moyens.</i>
10	11	12	13	14	Kr. 15	Kr. 16	Kr. 17	Kr. 18	Kr. 19

### VI (suite). Machines, app., moyens de transp., armes à feu, instrum.

73. Fabriques d'appareils télégraphiques et téléphoniques, machines et app. pour l'éclairage élect. et les transports d'énergie avec ou sans installation. (En ce qui concerne la construction de conduites important pour transport d'énergie, v. groupe XIV c — 9).

194 997	3 796	15 008	-	757	1 013 098	889 675	4.46	8 140	2.14
135 162	50 171	5 768	345	646	698 505	548 530	4.06	122 484	2.44
16 982	725	1 530	-	67	71 180	61 855	3.64	1 120	1.55
900	-	300	-	4	2 741	2 291	2.55	-	-
34	123	262	364	3	1 177	180	5.29	223	1.81
900	-	230	192	4	6 447	5 563	6.18	-	-
996	-	-	-	3	3 135	3 135	3.15	-	-
3 511	-	-	-	13	12 651	9 656	2.75	-	-
<b>353 482</b>	<b>54 815</b>	<b>23 098</b>	<b>901</b>	<b>1 497</b>	<b>1 808 934</b>	<b>1 520 885</b>	<b>4.30</b>	<b>131 967</b>	<b>2.41</b>

74. Fabriques de lampes.

19 357	1 139	601	-	73	107 854	99 404	5.14	2 539	2.23
600	-	-	-	2	3 300	3 300	5.50	-	-
<b>19 957</b>	<b>1 139</b>	<b>601</b>	-	<b>75</b>	<b>111 154</b>	<b>102 704</b>	<b>5.15</b>	<b>2 539</b>	<b>2.23</b>

75. Fabriques de pianos, d'harmoniums et d'orgues.

31 505	192	503	-	109	170 286	163 372	5.19	345	1.80
1 172	-	282	-	7	6 620	3 000	2.56	-	-
1 800	-	-	-	6	7 200	7 200	4.00	-	-
18 300	-	-	-	61	90 580	90 580	4.95	-	-
630	-	120	-	3	1 460	1 376	2.18	-	-
2 939	-	50	-	10	11 068	11 008	3.75	-	-
<b>56 346</b>	<b>192</b>	<b>955</b>	-	<b>196</b>	<b>287 214</b>	<b>276 536</b>	<b>4.91</b>	<b>345</b>	<b>1.80</b>

### VI. Industrie chimique.

76. Grande industrie chimique.

26 561	-	-	-	92	128 008	117 908	4.44	-	-
11 337	-	-	-	41	70 430	54 711	4.83	-	-
2 259	-	-	-	9	17 731	12 731	5.64	-	-



**Tabel 1 (forts.). Opgave over bedrifter, kraftmængder,**  
**Tableau 1 (suite). Industries, quantités d'énergie, personnes assurées, journées de**

Amt. <i>Préfectures.</i>	Antal bedrifter. <i>Nombre d'établ.</i>		Kraftmængde. <i>Quantités d'énergie.</i>		Gjen- nemsnit- lig antal forsikr. personer. <i>Nombre moyen des per- sonnes assurées.</i>	Dagsverk —		
	Ialt. <i>Total.</i>	Derav m. mek. drivkr. (leiet ell. selvpro- ducert). <i>Action- nés par force méc.</i>	Anvendt som mek. kraft. H.K. <i>Force employée.</i>	Anvendt til elek- trolyse og smelt- ning. H.K. <i>Pour électrolyse et fonte.</i>		Ialt. <i>Total.</i>	Betjente. <i>Employés.</i>	
							M. <i>(H.)</i>	K. <i>(F.)</i>
1	2	3	4	5	6	7	8	9

## VII (forts.). Kemisk industri.

### 76 (forts.). Kemisk storindustri.

Stavanger . . . . .	1	1	70	160	46	13 918	-	-
S. Bergenhus . . . . .	1	1	9	-	10	3 009	300	-
N. Trondhjem . . . . .	1	1	30	-	27	8 139	1 425	-
<b>Riket . . . . .</b>	<b>6</b>	<b>6</b>	<b>402</b>	<b>160</b>	<b>226</b>	<b>67 498</b>	<b>3 805</b>	<b>195</b>

### 77. Kemisk smaaindustri (pudsepomade, skosmørelse, blæk o. l.), fabrikation av gasglødenet.

Smaalenene . . . . .	2	2	6	-	4	1 260	-	-
Akershus . . . . .	6	4	55	-	12	10 805	126	-
Kristiania . . . . .	9	9	110	-	70	19 727	300	-
Buskerud . . . . .	1	1	1	-	6	1 700	-	-
Bratsberg . . . . .	1	-	-	-	1	300	-	-
Stavanger . . . . .	2	1	6	-	29	8 700	600	900
Bergen . . . . .	7	6	36	-	33	9 548	-	-
Romsdal . . . . .	2	2	10	2	5	1 351	150	-
S. Trondhjem . . . . .	2	2	26	-	17	5 093	-	-
Nordland . . . . .	1	1	5	-	7	950	-	-
Tromsø . . . . .	1	1	1	-	2	220	-	-
<b>Riket . . . . .</b>	<b>34</b>	<b>29</b>	<b>256</b>	<b>2</b>	<b>216</b>	<b>50 654</b>	<b>1 176</b>	<b>900</b>

### 78. Elektrokemisk storindustri.

Smaalenene . . . . .	1	1	35	540	51	15 233	1 064	245
Kristiania . . . . .	1	1	2	-	8	2 375	500	-
Nedenes . . . . .	2	2	788	5 520	232	69 329	3 280	-
Lister og Mandal . . . . .	2	2	263	12 604	316	94 823	1 545	-
S. Bergenhus . . . . .	2	2	5 163	8 296	532	159 583	3 600	-
N. Bergenhus . . . . .	1	1	55	2 195	78	23 348	600	-
S. Trondhjem . . . . .	1	1	220	2 448	65	19 579	970	-
N. Trondhjem . . . . .	1	1	200	3 800	68	20 378	500	-
<b>Riket . . . . .</b>	<b>11</b>	<b>11</b>	<b>6 726</b>	<b>35 403</b>	<b>1 350</b>	<b>404 648</b>	<b>12 059</b>	<b>245</b>

## forsikrede personer, dagsverk og arbejdsløn.

travail et salaires par titres pour chaque préfecture et pour l'ensemble du royaume.

Fournées de travail.				Antal aarsverk. <i>Nombre d'années de travail</i>	Arbejdsløn. <i>Salaires.</i>				
Arbejdere over 16 aar. <i>Ouvriers au-dessus de 16 ans.</i>		Barn (under 16 aar) <i>Enfants au-dessous de 16 ans.</i>			Ialt. <i>Total.</i>	Arbejdere over 16 aar. <i>Ouvriers au dessus de 16 ans.</i>			
M. (H.)	K. (F.)	M. (H.)	K. (F.)			M. (H.)		K. (F.)	
						Ialt. <i>Total.</i>	Gj.sn. dagløn. <i>Sal. moyens</i>	Ialt. <i>Total.</i>	Gj.sn. dagløn. <i>Sal. moyens.</i>
10	11	12	13	15	16	17	18	19	
					Kr.	Kr.	Kr.	Kr.	

## VII (suite). Industrie chimique.

## 76 (suite) Grande industrie chimique.

13 918	-	-	-	46	71 380	71 380	5.12	-	-
2 709	-	-	-	10	13 317	11 477	4.24	-	-
6 714	-	-	-	27	47 185	34 900	5.20	-	-
<b>63 498</b>	-	-	-	<b>225</b>	<b>348 051</b>	<b>303 107</b>	<b>4.77</b>	-	-

## 77. Petite industrie chimique (pommade à polir., cirage, encre etc.), fabrication de manchons à incandescence.

1 104	-	156	-	4	2 369	2 239	2.03	-	-
6 324	3 518	300	537	35	38 917	27 346	4.32	9 060	2.58
7 551	10 286	-	1 590	66	56 206	31 352	4.15	21 418	2.08
300	800	600	-	6	4 252	1 352	4.51	1 600	2.00
300	-	-	-	1	847	817	2.82	-	-
1 200	4 200	-	1 800	29	25 596	4 725	3.94	10 419	2.48
4 547	3 285	1 290	426	32	24 699	17 192	3.78	5 616	1.71
1 201	-	-	-	5	6 276	5 676	4.73	-	-
2 724	2 369	-	-	17	16 209	11 436	4.20	4 773	2.01
950	-	-	-	3	3 246	3 246	3.42	-	-
220	-	-	-	1	877	877	4.00	-	-
<b>26 421</b>	<b>24 458</b>	<b>2 346</b>	<b>4 853</b>	<b>200</b>	<b>179 494</b>	<b>106 288</b>	<b>4.02</b>	<b>52 886</b>	<b>2.16</b>

## 78. Grande industrie électrochimique,

13 002	31	891	-	51	75 725	64 317	4.95	80	2.58
1 875	-	-	-	8	12 590	8 690	4.63	-	-
64 899	-	1 150	-	231	386 336	356 723	5.50	-	-
92 289	-	89	900	316	457 999	419 161	4.55	-	-
155 652	-	331	-	532	933 992	884 378	5.68	-	-
22 748	-	-	-	78	112 635	106 235	4.70	-	-
18 609	-	-	-	65	120 526	104 886	5.64	-	-
19 878	-	-	-	68	124 527	110 527	5.56	-	-
<b>388 952</b>	<b>31</b>	<b>2 461</b>	<b>900</b>	<b>1 349</b>	<b>2 224 330</b>	<b>2 054 917</b>	<b>5.28</b>	<b>80</b>	<b>2.58</b>

Tabel 1 (forts.). Opgave over bedrifter, kraftmængder,  
 Tableau 1 (suite). Industries, quantités d'énergie, personnes assurées, journées de

Amt. <i>Prefectures.</i>	Antal bedrifter. <i>Nombre d'établ.</i>		Kraftmængde. <i>Quantités d'énergie.</i>		Gjen- nemsnit- lig antal forsikr. personer. <i>Nombre moyen des per- sonnes assurées.</i>	Dagsverk —		
	Ialt. <i>Total.</i>	Derav m. mek. drivkr. (leiet ell. selvpro- duceret). <i>Action- nés par force méc.</i>	Anvendt som mek. kraft, H.K. <i>Force employée.</i>	Anvendt til elek- trolyse og smelt- ning. H.K. <i>Pour électrolyse et fonte.</i>		Ialt. <i>Total.</i>	Bejente. <i>Employés.</i>	
							M. (H.)	K. (F.)
I	2	3	4	5	6	7	8	9

### VII (forts.). Kemisk industri.

#### 79. Elektrokemisk storindustri, inkl. tilvirkning av emballage.

Smaalenene . . . . .	1	1	100	10 880	74	22 200	300	-
Bratsberg . . . . .	2	2	15 010	205 500	1 593	477 843	30 688	-
<b>Riket . . . . .</b>	<b>3</b>	<b>3</b>	<b>15 110</b>	<b>216 380</b>	<b>1 667</b>	<b>500 043</b>	<b>30 989</b>	-

#### 80. Karbidfabrikker.

N. Trondhjem . . . . .	1	1	100	2 800	65	2 372	130	-
<b>Riket . . . . .</b>	<b>1</b>	<b>1</b>	<b>100</b>	<b>2 800</b>	<b>65</b>	<b>2 372</b>	<b>130</b>	-

#### 81. Karbidfabrikker, inkl. tilvirkning av emballage.

Smaalenene . . . . .	1	1	659	25 286	525	157 500	11 157	-
Bratsberg . . . . .	2	2	270	7 724	165	30 011	1 737	-
S. Bergenhus . . . . .	1	1	3 121	34 503	802	240 665	6 025	-
<b>Riket . . . . .</b>	<b>4</b>	<b>4</b>	<b>4 050</b>	<b>67 513</b>	<b>1 492</b>	<b>428 176</b>	<b>18 919</b>	-

#### 82. Apotek samt tilvirkning av kemiske og farmaceutiske præparater. Pulveriseringsanstalter.

Kristiania . . . . .	7	5	32	-	67	18 576	581	-
Bergen . . . . .	1	1	4	-	10	3 000	300	-
Romsdal . . . . .	1	-	-	-	1	300	-	-
S. Trondhjem . . . . .	3	1	8	-	12	3 600	600	-
<b>Riket . . . . .</b>	<b>12</b>	<b>7</b>	<b>44</b>	-	<b>90</b>	<b>25 476</b>	<b>1 481</b>	-

#### 83. Fabrikation av farvesaker, bridselmøller, sværtmøller, kridtfabrikker.

Akershus . . . . .	3	3	173	-	71	21 044	600	-
Kristiania . . . . .	3	3	20	-	16	4 904	300	-
Jarlsberg og Larvik . . . . .	1	1	4	-	1	30	-	-
Stavanger . . . . .	1	1	1	-	1	225	-	-
S. Bergenhus . . . . .	1	1	31	-	8	2 400	300	-
Bergen . . . . .	1	1	2	-	3	969	125	-
<b>Riket . . . . .</b>	<b>10</b>	<b>10</b>	<b>231</b>	-	<b>100</b>	<b>29 572</b>	<b>1 325</b>	-

forsikrede personer, dagsverk og arbejdsløn.

*travail et salaires par titres pour chaque préfecture et pour l'ensemble du royaume.*

Journées de travail.				Antal aarsverk. <i>Nombre d'années de travail.</i>	Arbejdsløn. <i>Salaires.</i>				
					Ialt. <i>Total.</i>	Arbejdere over 16 aar. <i>Ouvriers au-dessus de 16 ans.</i>			
Arbejdere over 16 aar. <i>Ouvriers au-dessus de 16 ans.</i>		Barn (under 16 aar). <i>Enfants au-dessous de 16 ans.</i>		Ialt. <i>Total.</i>		M. (H.)		K. (F.)	
M. (H.)	K. (F.)	M. (H.)	K. (F.)		Kr.	Ialt. <i>Total.</i>	Gj.sn. dagløn. <i>Sal. moyens.</i>	Ialt. <i>Total.</i>	Gj.sn. dagløn. <i>Sal. moyens.</i>
10	11	12	13	14		15	16	17	18

### VII (suite). *Industrie chimique.*

#### 79. *Grande industrie électrochimique, fabrication d'emballage y compris.*

21 600	-	300	-	74	99 464	94 414	4.37	-	-
443 150	221	3 784	-	1 593	3 256 093	2 892 256	6.53	567	2.57
<b>464 750</b>	<b>221</b>	<b>4 084</b>	-	<b>1 667</b>	<b>3 355 557</b>	<b>2 986 670</b>	<b>6.43</b>	<b>567</b>	<b>2.57</b>

#### 80. *Fabriques de carbure de calcium.*

2 242	-	-	-	8	13 476	12 476	5.56	-	-
<b>2 242</b>	-	-	-	<b>8</b>	<b>13 476</b>	<b>12 476</b>	<b>5.56</b>	-	-

#### 81. *Fabriques de carbure de calcium, fabrication d'emballage y compris.*

145 980	-	363	-	525	894 137	782 770	5.36	-	-
28 214	-	60	-	100	158 629	146 943	5.21	-	-
229 489	-	5 151	-	802	1 549 527	1 463 375	6.37	-	-
<b>403 683</b>	-	<b>5 574</b>	-	<b>1 427</b>	<b>2 602 293</b>	<b>2 393 088</b>	<b>5.93</b>	-	-

#### 82. *Pharmacies avec fabrication de préparations chimiques et pharmaceutiques. Etablissements de pulvérisation.*

5 265	11 538	1 031	161	62	50 112	20 064	3.81	22 754	1.97
1 200	900	600	-	10	12 360	5 700	4.75	2 340	2.60
300	-	-	-	1	1 800	1 800	6.00	-	-
1 500	1 500	-	-	12	13 564	4 624	3.08	2 940	1.96
<b>8 265</b>	<b>13 938</b>	<b>1 631</b>	<b>161</b>	<b>85</b>	<b>77 836</b>	<b>32 188</b>	<b>3.89</b>	<b>28 034</b>	<b>2.01</b>

#### 83. *Fabrication de couleurs et moulins à bois de teinture.*

18 958	1 486	-	-	70	100 235	83 837	4.42	4 265	2.87
2 504	1 800	-	300	16	17 781	11 117	4.44	3 744	2.08
30	-	-	-	-	150	150	5.00	-	-
225	-	-	-	1	358	358	1.59	-	-
2 100	-	-	-	8	13 600	9 600	4.57	-	-
844	-	-	-	3	4 125	3 760	4.45	-	-
<b>24 661</b>	<b>3 286</b>	-	<b>300</b>	<b>98</b>	<b>136 249</b>	<b>108 822</b>	<b>4.41</b>	<b>8 009</b>	<b>2.44</b>

Tabel 1 (forts.). Opgave over bedrifter, kraftmængder,  
 Tableau 1 (suite). Industries, quantités d'énergie, personnes assurées, journées de

Amt. <i>Préfectures.</i>	Antal bedrifter, <i>Nombre d'établ.</i>		Kraftmængde, <i>Quantités d'énergie.</i>		Gjen- nemsnit- lig antal forsikr. personer. <i>Nombre moyen des per- sonnes assurées.</i>	Dagsverk —		
	Ialt. <i>Total.</i>	Derav m. mek. drivkr. (leiet ell. selvpro- ducert). <i>Action- nés par force méc.</i>	Anvendt som mek. kraft. H.K. <i>Force employée.</i>	Anvendt til elek- trolyse og smelt- ning. H.K. <i>Pour électrolyse et fonte.</i>		Ialt. <i>Total.</i>	Betjente. <i>Employés.</i>	
							M. <i>(H.)</i>	K. <i>(F.)</i>
1	2	3	4	5	6	7	8	9

### VII (forts.). Kemisk industri.

#### 84. Fernisfabrikker, lakfabrikker, fabrikation av seglak, lakfarver, maling etc.

Akershus . . . . .	2	2	12	-	14	4 233	618	-
Kristiania . . . . .	5	1	10	-	15	4 240	302	-
Riket . . . . .	7	3	22	-	29	8 473	920	-

#### 85. Fabrikation av isolerings- og gulvbeklædningsmasse med eller uten paa- lægningsarbeidet.

Kristiania . . . . .	2	2	14	-	2	639	-	-
Buskerud . . . . .	1	1	24	-	9	2 832	390	-
Riket . . . . .	3	3	38	-	11	3 471	390	-

#### 86. Tilvirkning av tjæreprodukter samt impregnering av stoffe med harpiks eller tjære.

Akershus . . . . .	3	1	15	-	15	4 563	-	-
Hedemarken . . . . .	1	-	-	-	4	1 282	-	-
Buskerud . . . . .	1	-	-	-	2	157	-	-
Bratsberg . . . . .	1	-	-	-	5	1 410	-	-
S. Trondhjem . . . . .	1	-	-	-	2	706	-	-
Riket . . . . .	7	1	15	-	28	8 118	-	-

#### 87. Fabrikation av eksplosive stoffe, herunder ogsaa fyrverkerisaker, lunter o. l.

Akershus . . . . .	1	1	155	-	37	11 150	600	50
Buskerud . . . . .	2	2	145	-	123	36 740	1 200	-
Jarlsberg og Larvik . . . . .	1	1	5	-	3	986	-	-
N. Trondhjem . . . . .	1	1	8	-	22	4 890	350	-
Riket . . . . .	5	5	313	-	185	53 766	2 150	50

#### 88. Fyrstikfabrikker.

Smaalenene . . . . .	1	1	54	-	122	36 647	1 080	-
Akershus . . . . .	2	2	344	-	602	180 550	3 060	1 500
Jarlsberg og Larvik . . . . .	1	1	120	-	146	43 369	570	784
Riket . . . . .	4	4	518	-	870	260 566	4 710	2 284

## forsikrede personer, dagsverk og arbeidsløn.

travail et salaires par titres pour chaque préfecture et pour l'ensemble du royaume.

Fournées de travail.				Antal aarsverk. <i>Nombre d'années de travail.</i>	Arbeidsløn. <i>Salaires.</i>				
Arbeidere over 16 aar. <i>Ouvriers au-dessus de 16 ans.</i>		Barn (under 16 aar). <i>Enfants au-dessous de 16 ans.</i>			Ialt. <i>Total.</i>	Arbeidere over 16 aar. <i>Ouvriers au-dessus de 16 ans.</i>			
M. (H.)	K. (F.)	M. (H.)	K. (F.)			M. (H.)		K. (F.)	
						Ialt. <i>Total.</i>	Gj.sn. dagløn. <i>Sal. moyens.</i>	Ialt. <i>Total.</i>	Gj.sn. dagløn. <i>Sal. moyens.</i>
10	11	12	13	14	Kr	Kr.	Kr.	Kr.	Kr.
					15	16	17	18	19

VII (suite). *Industrie chimique.*84. *Fabriques de vernis et de laques, fabrication de cires à cacheter.*

3 615	-	-	-	14	21 801	15 201	4.20	-	-
3 346	592	-	-	14	20 048	14 905	4.45	1 143	1.93
<b>6 961</b>	<b>592</b>	-	-	<b>28</b>	<b>41 849</b>	<b>30 106</b>	<b>4.32</b>	<b>1 143</b>	<b>1.93</b>

85. *Masses isolantes et endents pour parquets, avec ou sans pose.*

564	-	75	-	2	3 740	3 596	6.38	-	-
1 478	964	-	-	9	9 165	5 150	3.49	1 015	1.05
<b>2 042</b>	<b>964</b>	<b>75</b>	-	<b>11</b>	<b>12 905</b>	<b>8 746</b>	<b>4.28</b>	<b>1 015</b>	<b>1.05</b>

86. *Fabrication de produits du goudron, imprégnation de matériaux avec de la résine ou du goudron.*

4 563	-	-	-	15	17 188	17 188	3.77	-	-
1 282	-	-	-	4	4 635	4 635	3.62	-	-
157	-	-	-	1	626	626	3.99	-	-
1 410	-	-	-	5	5 917	5 917	4.20	-	-
706	-	-	-	2	3 248	3 248	4.60	-	-
<b>8 118</b>	-	-	-	<b>27</b>	<b>31 614</b>	<b>31 614</b>	<b>3.89</b>	-	-

87. *Fabrication d'explosifs, artifices, mèches etc.*

9 000	-	-	1 500	37	47 485	37 025	4.11	-	-
31 847	2 799	180	714	122	173 813	157 816	4.96	5 982	2.14
881	105	-	-	3	3 006	2 785	3.16	221	2.10
1 866	2 674	-	-	16	27 538	10 895	5.84	9 949	3.72
<b>43 594</b>	<b>5 578</b>	<b>180</b>	<b>2 214</b>	<b>178</b>	<b>251 842</b>	<b>208 521</b>	<b>4.78</b>	<b>16 152</b>	<b>2.90</b>

88. *Fabriques d'allumettes chimiques.*

15 254	17 781	1 328	1 201	122	121 273	65 199	4.27	41 661	2.34
77 900	84 727	7 867	5 496	602	734 934	407 657	5.23	234 350	2.77
24 186	15 780	646	1 403	145	192 029	126 044	5.21	45 925	2.91
<b>117 340</b>	<b>118 288</b>	<b>9 841</b>	<b>8 103</b>	<b>869</b>	<b>1 048 236</b>	<b>598 900</b>	<b>5.10</b>	<b>321 936</b>	<b>2.72</b>

Tabel 1 (forts.). Opgave over bedrifter, kraftmængder,  
 Tableau 1 (suite). Industries, quantités d'énergie, personnes assurées, journées de

Amt. <i>Préfectures.</i>	Antal bedrifter. <i>Nombre d'établ.</i>		Kraftmængde. <i>Quantités d'énergie.</i>		Gjen- nemsnit- lig antal forsikr. personer. <i>Nombre moyen des per- sonnes assurées.</i>	Dagsverk —		
	Ialt. <i>Total.</i>	Derav m. mek. drivkr. (leiet ell. selvpro- ducert). <i>Action- nés par forceméc.</i>	Anvendt som mek. kraft. H.K. <i>Force employée.</i>	Anvendt til elek- trolyse og smelt- ning. H.K. <i>Pour électrolyse et fonte.</i>		Ialt. <i>Total.</i>	Betjente. <i>Employés.</i>	
							M. (H.)	K. (F.)
1	2	3	4	5	6	7	8	9

### VII forts.). Kemisk industri.

#### 89. Benmøller og benstamper.

Kristians . . . . .	1	1	25	-	2	290	-	-
Riket . . . . .	1	1	25	-	2	290	-	-

#### 90. Limkokerier.

Akershus . . . . .	1	1	130	-	42	12 600	600	-
S. Bergenhus . . . . .	1	1	17	-	14	4 305	-	-
Romsdal . . . . .	2	2	16	-	8	1 791	50	-
Riket . . . . .	4	4	163	-	64	18 696	650	-

#### 91. Fabrikation av guano og lign. kunstgjødningsstoffer, event. i forbindelse med trankokeri eller trandamperi.

S. Bergenhus . . . . .	1	1	50	-	28	2 796	-	-
Romsdal . . . . .	6	6	635	-	79	18 412	50	-
S. Trondhjem . . . . .	2	2	56	-	5	631	-	-
N. Trondhjem . . . . .	1	1	30	-	2	300	-	-
Nordland . . . . .	3	3	104	-	25	3 638	-	-
Finmarken . . . . .	2	2	95	-	23	2 166	300	-
Riket . . . . .	15	15	970	-	162	37 943	350	-

#### 92. Desinfektions- og renovasjonsvirksomheter. Destruktionsverk event. med utvinding av fett, lim etc.

Jarlsberg og Larvik . . . . .	1	1	5	-	3	760	-	-
Riket . . . . .	1	1	5	-	3	760	-	-

### VIII. Varme- og belysningsstoffer, oljer, fremst. av varme, lys og kraft.

#### 93. Lysstøperier.

Bratsberg . . . . .	1	1	5	-	20	5 900	600	-
Riket . . . . .	1	1	5	-	20	5 900	600	-

## forsikrede personer, dagsverk og arbejdsløn.

travail et salaires par titres pour chaque préfecture et pour l'ensemble du royaume.

Fournées de travail.				Antal aarsverk. Nombre d'années de travail.	Arbejdsløn. Salaires.				
Arbejdere over 16 aar. <i>Ouvriers au-dessus de 16 ans.</i>		Barn (under 16 aar). <i>Enfants au-dessous de 16 ans</i>			Ialt. Total.	Arbejdere over 16 aar. <i>Ouvriers au-dessus de 16 ans.</i>			
M. (H.)	K. (F.)	M. (H.)	K. (F.)			M. (H.)		K. (F.)	
						Ialt. Total.	Gj.sn. dagløn. Sal. moyens.	Ialt. Total.	Gj.sn. dagløn. Sal. moyens.
10	11	12	13	14	Kr.	Kr.	Kr.	Kr.	Kr.
					15	16	17	18	19

## VII (suite). Industrie chimique.

## 89. Pulvérisation des os.

290	-	-	-	1	1 020	1 020	3.52	-	-
<b>290</b>	-	-	-	<b>1</b>	<b>1 020</b>	<b>1 020</b>	<b>3.52</b>	-	-

## 90. Cuisson de la colle-forte.

9 300	2 700	-	-	42	48 487	38 485	4.14	4 982	1.85
4 211	-	94	-	14	15 021	14 927	3.54	-	-
1 741	-	-	-	6	6 684	6 184	3.55	-	-
<b>15 252</b>	<b>2 700</b>	<b>94</b>	-	<b>62</b>	<b>70 192</b>	<b>59 596</b>	<b>3.91</b>	<b>4 982</b>	<b>1.85</b>

## 91. Fabriques d'engrais de poisson et d'autres engrais artificiels.

988	1 786	22	-	9	8 092	3 669	3.71	4 398	2.46
17 762	-	600	-	61	64 558	62 858	3.54	-	-
631	-	-	-	2	2 284	2 284	3.62	-	-
300	-	-	-	1	1 200	1 200	4.00	-	-
3 612	-	26	-	12	12 809	12 767	3.53	-	-
1 357	509	-	-	7	7 309	4 841	3.57	968	1.90
<b>24 650</b>	<b>2 295</b>	<b>648</b>	-	<b>92</b>	<b>96 252</b>	<b>87 619</b>	<b>3.55</b>	<b>5 366</b>	<b>2.34</b>

## 92. Etablissements de désinfection et vidange. Etabl. de destruction.

480	-	280	-	3	1 520	1 340	2.79	-	-
<b>480</b>	-	<b>280</b>	-	<b>3</b>	<b>1 520</b>	<b>1 340</b>	<b>2.79</b>	-	-

## VIII. Matériaux et app. de chauffage, d'éclairage et d'énergie, huiles.

## 93. Fabriques de bougies.

550	4 750	-	-	20	17 900	2 500	4.55	9 500	2.00
<b>550</b>	<b>4 750</b>	-	-	<b>20</b>	<b>17 900</b>	<b>2 500</b>	<b>4.55</b>	<b>9 500</b>	<b>2 00</b>



Tabel 1 (forts.). Oppgave over bedrifter, kraftmængder,  
 Tableau 1 (suite). Industries, quantités d'énergie, personnes assurées, journées de

Amt. <i>Préfectures.</i>	Antal bedrifter. <i>Nombre d'établ.</i>		Kraftmængde. <i>Quantités d'énergie.</i>		Gjen- nemsnit- lig antal forsikr. personer. <i>Nombre moyen des per- sonnes assurées.</i>	Dagsverk —		
	Ialt. <i>Total.</i>	Derav m. mek. drivkr. (leiet eil. selvpro- ducert). <i>Action- nés par force méc.</i>	Anvendt som mek. kraft. H. K. <i>Force employée.</i>	Anvendt til elek- trolyse og smelt- ning. H.K. <i>Pour électrolyse et fonte</i>		Ialt. <i>Total.</i>	Betjente. <i>Employés.</i>	
							M. <i>(H)</i>	K. <i>(F.)</i>
1	2	3	4	5	6	7	8	9

VIII (forts.). Varme- og belsningsstoffe, oljer, fremstilling av varme,  
 lys og kraft.

94. Gasverk (med eller uten gasledningsarbeider og lygtetænding).

Smålenene . . . . .	1	1	3	-	12	3 644	-	-
Kristiania . . . . .	1	1	5	-	2	600	-	-
Jarlsberg og Larvik . . . . .	3	3	8	-	33	9 795	1 630	-
Bratsberg . . . . .	1	1	6	-	13	4 020	600	300
Nedenes . . . . .	1	1	7	-	12	3 423	-	-
Lister og Mandal . . . . .	1	1	8	-	17	5 223	316	-
Romsdal . . . . .	2	2	17	-	61	18 168	610	-
Tromsø . . . . .	1	1	2	-	7	2 068	100	-
<b>Riket . . . . .</b>	<b>11</b>	<b>11</b>	<b>56</b>	<b>-</b>	<b>157</b>	<b>46 941</b>	<b>3 256</b>	<b>300</b>

95. Petroleumsraffinerier.

Jarlsberg og Larvik . . . . .	1	1	31	-	73	21 737	950	-
<b>Riket . . . . .</b>	<b>1</b>	<b>1</b>	<b>31</b>	<b>-</b>	<b>73</b>	<b>21 737</b>	<b>950</b>	<b>-</b>

96. Fabrikasjon av oljer med biprodukter, fabrikasjon av sildeolje og sildemel.

Akershus . . . . .	1	1	50	-	27	8 030	300	-
Kristiania . . . . .	1	1	308	-	106	31 859	988	304
Jarlsberg og Larvik . . . . .	3	2	527	1 700	180	29 536	1 280	-
Stavanger . . . . .	9	8	264	-	119	30 367	-	-
Søndre Bergenhus . . . . .	7	7	271	-	55	12 461	300	-
Nordre Bergenhus . . . . .	1	1	50	-	5	875	-	-
Romsdal . . . . .	2	2	68	-	26	4 747	-	-
Søndre Trondhjem . . . . .	3	3	114	-	49	9 490	194	-
Nordre Trondhjem . . . . .	2	2	50	-	19	2 428	-	-
Nordland . . . . .	13	13	801	-	274	59 060	900	-
Tromsø . . . . .	3	3	168	-	49	14 564	365	-
Finmarken . . . . .	1	1	119	-	18	5 372	-	-
<b>Riket . . . . .</b>	<b>46</b>	<b>44</b>	<b>2 790</b>	<b>1 700</b>	<b>927</b>	<b>208 789</b>	<b>4 327</b>	<b>304</b>

## forsikrede personer, dagsverk og arbejdsløn.

travail et salaires par titres pour chaque préfecture et pour l'ensemble du royaume.

Journées de travail.				Antal aarsverk. <i>Nombre d'années de travail</i>	Arbejdsløn. <i>Salaires.</i>				
Arbejdere over 16 aar. <i>Ouvriers au-dessus de 16 ans.</i>		Barn (under 16 aar). <i>Enfants au-dessous de 16 ans.</i>			Ialt. <i>Total.</i>	Arbejdere over 16 aar. <i>Ouvriers au dessus de 16 ans.</i>			
M. <i>(H.)</i>	K. <i>(F.)</i>	M. <i>(H.)</i>	K. <i>(F.)</i>			M. (H.)		K. (F.)	
						Ialt. <i>Total.</i>	Gj.sn. dagløn. <i>Sal. moyens.</i>	Ialt. <i>Total.</i>	Gj.sn. dagløn. <i>Sal. moyens.</i>
10	11	12	13	14	15	16	17	18	19
					Kr.	Kr.	Kr.	Kr.	Kr.

## VIII (suite). Matériaux et app. de chauffage, d'éclairage et d'énergie, huiles.

## 94. Usines a gaz (avec ou sans installation des conduites et allumage des becs).

3 554	90	-	-	12	13 982	13 802	3.88	180	2.00
600	.	-	-	2	2 600	2 600	4.33	-	-
7 565	-	600	-	33	49 267	37 334	4.94	-	-
2 520	-	600	-	13	17 582	10 434	4.14	-	-
3 423	-	-	-	11	13 692	13 692	4.00	-	-
4 852	-	55	-	17	20 657	18 258	3.76	-	-
17 558	-	-	-	61	88 870	83 820	4.77	-	-
1 634	-	334	-	7	7 695	6 517	4.00	-	-
<b>41 706</b>	<b>90</b>	<b>1 589</b>	-	<b>156</b>	<b>214 345</b>	<b>186 457</b>	<b>4.47</b>	<b>180</b>	<b>2.00</b>

## 95. Raffineries de pétrole.

20 787	-	-	-	72	109 669	99 219	4.77	-	-
<b>20 787</b>	-	-	-	<b>72</b>	<b>109 669</b>	<b>99 219</b>	<b>4.77</b>	-	-

## 96. Fabr. d'huiles et produits accessoires, fabr. d'huile et de farine hareng.

7 493	-	-	237	27	37 943	32 569	4.27	-	-
28 991	1 576	-	-	106	172 469	155 511	5.36	4 012	2.55
26 903	-	1 353	-	98	156 854	142 895	5.31	-	-
30 364	-	3	-	101	132 195	132 185	4.35	-	-
11 861	300	-	-	42	55 486	52 636	4.43	1 050	3.50
740	135	-	-	3	3 290	3 020	4.10	270	2.00
4 747	-	-	-	16	17 984	17 984	3.79	-	-
6 421	2 237	407	231	32	32 589	24 826	3.87	5 709	2.55
2 428	-	-	-	8	10 935	10 935	4.50	-	-
56 101	1 955	104	-	197	225 424	214 295	3.82	3 910	2.00
14 199	-	-	-	49	57 883	54 083	3.81	-	-
3 906	1 284	182	-	18	19 557	15 942	4.08	3 255	2.54
<b>194 154</b>	<b>7 487</b>	<b>2 049</b>	<b>468</b>	<b>697</b>	<b>922 609</b>	<b>856 881</b>	<b>4.41</b>	<b>18 206</b>	<b>2.43</b>

**Tabel 1 (forts.). Opgave over bedrifter, kraftmængder,**  
**Tableau 1 (suite). Industries, quantités d'énergie, personnes assurées, journées de**

Amt. <i>Préfectures.</i>	Antal bedrifter. <i>Nombre d'établ.</i>		Kraftmængde. <i>Quantités d'énergie.</i>		Gjen- nemsnit- lig antal forsikr. personer. <i>Nombre moyen des per- sonnes assurées.</i>	Dagsverk —		
	Ialt. <i>Total.</i>	Derav m. mek. drivkr. (leiet ell. selvpro- ducert). <i>Action- nés par force méc.</i>	Anvendt som mek. kraft. H.K. <i>Force employée.</i>	Anvendt til elek- trolyse og smelt- ning. H.K. <i>Pour électrolyse et fonte.</i>		Ialt. <i>Total.</i>	Betjente. <i>Employés.</i>	
							M. <i>(H.)</i>	K. <i>(F.)</i>
I	2	3	4	5	6	7	8	9

**VIII (forts.). Varme- og belysningsstoffer, oljer, fremstilling av varme,  
lys og kraft.**

97. Trankokerier, tranbrænderier og trandamperier med eller uten pakhus og lagerarbeide.

Kristiania . . . . .	1	1	7	-	10	3 078	-	-
Nordre Bergenhus . . . . .	4	-	-	-	8	425	-	-
Romsdal . . . . .	7	-	-	-	22	2 149	-	-
Nordre Trondhjem . . . . .	1	-	-	-	6	442	-	-
Nordland . . . . .	23	-	-	-	82	6 917	188	-
Tromsø . . . . .	3	1	3	-	23	3 718	-	-
Finmarken . . . . .	38	2	7	-	155	19 283	745	-
<b>Riket . . . . .</b>	<b>77</b>	<b>4</b>	<b>17</b>	<b>-</b>	<b>306</b>	<b>36 012</b>	<b>933</b>	<b>-</b>

98. Oljeraffinerier.

Smaaleuene . . . . .	1	1	10 591	6 386	357	107 002	9 300	-
Akershus . . . . .	2	2	118	-	66	19 731	1 261	-
Jarlsberg og Larvik . . . . .	1	1	227	-	31	9 225	600	-
Søndre Bergenhus . . . . .	1	1	19	-	3	930	-	-
Romsdal . . . . .	1	1	6	-	3	825	-	-
<b>Riket . . . . .</b>	<b>6</b>	<b>6</b>	<b>10 961</b>	<b>6 386</b>	<b>460</b>	<b>137 713</b>	<b>11 161</b>	<b>-</b>

99. Saapefabrikation.

Kristiania . . . . .	6	3	43	-	42	12 358	300	-
Buskerud . . . . .	1	1	1	-	4	1 200	-	-
Jarlsberg og Larvik . . . . .	2	-	-	-	5	929	-	-
Lister og Mandal . . . . .	2	1	5	-	8	2 400	300	-
Stavanger . . . . .	3	3	15	-	9	2 636	-	-
Bergen . . . . .	1	1	10	-	12	3 342	760	-
Søndre Trondhjem . . . . .	3	2	9	-	24	6 573	-	-
<b>Riket . . . . .</b>	<b>18</b>	<b>11</b>	<b>83</b>	<b>-</b>	<b>102</b>	<b>29 438</b>	<b>1 360</b>	<b>-</b>

forsikrede personer, dagsverk og arbeidsløn.

*travail et salaires par titres pour chaque préfecture et pour l'ensemble du royaume.*

<i>Journées de travail.</i>				<i>Antal aarsverk, Nombre d'années de travail.</i>	<i>Arbeidsløn, Salaires.</i>				
<i>Arbeidere over 16 aar. Ouvriers au-dessus de 16 ans.</i>		<i>Barn (under 16 aar.) Enfants au-dessous de 16 ans.</i>			<i>Ialt. Total.</i>	<i>Arbeidere over 16 aar. Ouvriers au-dessus de 16 ans.</i>			
<i>M. (H.)</i>	<i>K. (F.)</i>	<i>M. (H.)</i>	<i>K. (F.)</i>			<i>M. (H.)</i>		<i>K. (F.)</i>	
						<i>Ialt. Total.</i>	<i>Gj.sn. dagløn. Sal. moyens.</i>	<i>Ialt. Total.</i>	<i>Gj.sn. dagløn. Sal. moyens.</i>
<i>10</i>	<i>11</i>	<i>12</i>	<i>13</i>	<i>14</i>	<i>Kr.</i>	<i>Kr.</i>	<i>Kr.</i>	<i>Kr.</i>	<i>19</i>

**VIII (suite.). Matériaux et app. de chauffage, d'éclairage et d'énergie, huiles.**

97. *Cuisson et raffinage d'huiles de baleine, de phoque et de poisson.*

1 278	1 800	-	-	10	8 609	5 008	3.92	3 601	2.00
425	-	-	-	1	1 780	1 780	4.20	-	-
2 053	-	96	-	7	8 238	8 053	3.93	-	-
442	-	-	-	1	1 253	1 253	2.83	-	-
6 544	110	75	-	23	23 718	22 430	3.43	148	1.35
3 718	-	-	-	12	12 687	12 687	3.41	-	-
17 122	861	490	65	64	73 213	65 189	3.81	1 322	1.54
<b>31 582</b>	<b>2 771</b>	<b>661</b>	<b>65</b>	<b>118</b>	<b>129 498</b>	<b>116 397</b>	<b>3.69</b>	<b>5 071</b>	<b>1.83</b>

98. *Raffineries d'huiles.*

96 356	-	1 346	-	357	542 585	463 806	4.81	-	-
17 733	737	-	-	66	100 924	87 100	4.91	2 252	3.06
8 397	228	-	-	31	47 329	41 338	4.92	743	3.26
930	-	-	-	3	4 484	4 484	4.82	-	-
825	-	-	-	3	4 020	4 020	4.87	-	-
<b>124 241</b>	<b>965</b>	<b>1 346</b>	<b>-</b>	<b>460</b>	<b>699 342</b>	<b>600 748</b>	<b>4.84</b>	<b>2 995</b>	<b>3.10</b>

99. *Fabriques de savons.*

8 274	3 208	576	-	41	48 164	36 585	4.42	8 073	2.51
900	-	-	300	4	4 636	3 798	4.22	-	-
929	-	-	-	3	3 664	3 664	3.94	-	-
1 800	300	-	-	8	10 270	7 250	4.00	620	2.10
2 636	-	-	-	9	9 120	9 120	3.46	-	-
2 004	578	-	-	11	14 254	6 452	3.23	1 132	1.96
5 050	1 500	23	-	22	27 765	24 450	4.84	3 280	2.19
<b>21 593</b>	<b>5 586</b>	<b>599</b>	<b>300</b>	<b>98</b>	<b>117 873</b>	<b>91 319</b>	<b>4.23</b>	<b>13 105</b>	<b>2.35</b>

Tabel 1 (forts.). Oppgave over bedrifter, kraftmængder,  
 Tableau 1 (suite). Industries, quantités d'énergie, personnes assurées, journées de

Amt. <i>Préfectures.</i>	Antal bedrifter. <i>Nombre d'établ.</i>		Kraftmængde. <i>Quantités d'énergie.</i>		Gjen- nemsnit- lig antal forsikr. personer. <i>Nombre moyen des per- sonnes assurées.</i>	Dagsverk —		
	Ialt. <i>Total.</i>	Derav m. mek. drivkr. (leiet ell. selvpro- ducert). <i>Action- nés par force méc.</i>	Anvendt som mek. kraft. H.K. <i>Force employée.</i>	Anvendt til elek- trolyse og smelt- ning. H.K. <i>Pour électrolyse et fonte.</i>		Ialt. <i>Total.</i>	Betjente. <i>Employés.</i>	
							M. <i>(H.)</i>	K. <i>(F.)</i>
1	2	3	4	5	6	7	8	9

VIII (forts.). Varme- og belyningsstoffer, oljer, fremstilling av varme,  
 lys og kraft.

100. Saapefabrikation i forbindelse med parfumefabrikation, lysstøperi o. l.

Kristiania . . . . .	7	7	110	-	143	42 643	2 315	-
Bratsberg . . . . .	1	1	4	-	13	3 906	300	-
Stavanger . . . . .	1	1	30	-	28	8 394	-	-
Bergen . . . . .	2	2	6	-	19	5 826	300	300
Nordland . . . . .	1	1	3	-	10	2 932	-	-
<b>Riket . . . . .</b>	<b>12</b>	<b>12</b>	<b>153</b>	<b>-</b>	<b>213</b>	<b>63 701</b>	<b>2 915</b>	<b>300</b>

101. Drift av mindre anlegg for fremstilling av varme, lys og drivkraft (event.  
 i forbindelse med dertil knyttede mindre virksomheter for eget behov).  
 Centralopvarming.

Akershus . . . . .	5	5	49	-	8	1 831	330	-
Kristiania . . . . .	12	12	179	-	29	8 729	1 530	-
Hedemarken . . . . .	6	6	20	-	7	817	30	-
Kristians . . . . .	2	2	-	-	2	320	-	-
Buskerud . . . . .	2	2	30	-	4	174	-	-
Jarlsberg og Larvik . . . . .	1	1	-	-	1	320	-	-
Stavanger . . . . .	1	1	-	-	1	100	-	-
Søndre Bergenhus . . . . .	3	3	-	-	4	138	-	-
Bergen . . . . .	1	1	41	-	6	1 685	-	-
Nordre Bergenhus . . . . .	2	2	-	-	2	60	-	-
Romsdal . . . . .	2	2	-	-	2	38	-	-
Søndre Trondhjem . . . . .	1	1	-	-	1	45	-	-
Nordland . . . . .	3	3	-	-	4	366	50	-
Finmarken . . . . .	1	1	-	-	1	90	-	-
<b>Riket . . . . .</b>	<b>42</b>	<b>42</b>	<b>319</b>	<b>-</b>	<b>72</b>	<b>14 713</b>	<b>1 940</b>	<b>-</b>

102. Drift av elektricitetsverk med eller uten ledningsarbeider og installasjon.  
 (Angaaende bygning av længere ledninger se gr. XIV c—9).

Smaalenene . . . . .	9	6	740	-	291	83 112	8 130	-
Akershus . . . . .	3	2	4	-	9	2 683	300	-
Kristiania . . . . .	4	4	83	-	107	32 041	1 516	-

## forsikrede personer, dagsverk og arbejdsløn.

travail et salaires par titres pour chaque préfecture et pour l'ensemble du royaume.

Fournées de travail.				Antal aarsverk. <i>Nombre d'années de travail.</i>	Arbejdsløn. <i>Salaires.</i>				
Arbejdere over 16 aar. <i>Ouvriers au-dessus de 16 ans.</i>		Barn (under 16 aar). <i>Enfants au-dessous de 16 ans.</i>			Ialt. <i>Total.</i>	Arbejdere over 16 aar. <i>Ouvriers au-dessus de 16 ans.</i>			
M. <i>(H.)</i>	K. <i>(F.)</i>	M. <i>(H.)</i>	K. <i>(F.)</i>			M. ( <i>H.</i> )		K. ( <i>F.</i> )	
						Ialt. <i>Total.</i>	Gj.sn. dagløn. <i>Sal. moyens.</i>	Ialt. <i>Total.</i>	Gj.sn. dagløn. <i>Sal. moyens.</i>
Kr.	Kr.	Kr.	Kr.	Kr.	Kr.	Kr.	Kr.	Kr.	
10	11	12	13	14	15	16	17	18	19

## VIII (suite). Matériaux et app. de chauffage, d'éclairage et d'énergie, huiles.

## 100. Fabriques de savons combinées avec parfumerie, fabrication de bougies etc.

18 202	20 356	1 342	428	142	138 293	74 073	4.07	39 461	1.94
713	2 893	-	-	13	9 007	3 341	4.69	4 466	1.54
5 640	2 754	-	-	28	25 740	20 531	3.64	5 209	1.89
1 140	4 086	-	-	19	15 311	4 530	3.97	6 311	1.54
2 630	302	-	-	10	8 616	8 184	3.11	462	1.53
<b>28 325</b>	<b>30 391</b>	<b>1 342</b>	<b>428</b>	<b>212</b>	<b>196 997</b>	<b>110 659</b>	<b>3.91</b>	<b>55 909</b>	<b>1.84</b>

## 101. Etablissements de moindre importance pour la production de la chaleur, de la lumière et de la force motrice, évent. combinés avec de petites exploitations particulières.

1 501	-	-	-	6	8 870	6 110	4.67	-	-
7 199	-	-	-	29	45 246	33 716	4.68	-	-
787	-	-	-	3	3 578	3 328	4.20	-	-
320	-	-	-	1	1 360	1 360	4.25	-	-
174	-	-	-	1	485	485	2.79	-	-
320	-	-	-	1	600	600	1.88	-	-
100	-	-	-	-	190	190	1.90	-	-
138	-	-	-	-	500	500	3.62	-	-
1 685	-	-	-	6	6 100	6 100	3.62	-	-
60	-	-	-	-	312	312	5.20	-	-
38	-	-	-	-	160	160	4.21	-	-
45	-	-	-	-	1,5	135	3.00	-	-
316	-	-	-	1	1 214	1 014	3.21	-	-
90	-	-	-	-	330	330	3.67	-	-
<b>12 773</b>	-	-	-	<b>48</b>	<b>69 080</b>	<b>54 340</b>	<b>4.25</b>	-	-

## 102. Usines à électricité, avec ou sans installation et pose des conduites. (En ce qui concerne la construction de conduites importantes, v. groupe XIV c—9).

74 857	-	125	-	277	510 942	410 784	5.49	-	-
2 383	-	-	-	9	11 705	9 605	4.03	-	-
24 395	6 130	-	-	107	186 203	148 591	6.09	25 579	4.17

Tabel 1 (forts.). Opgave over bedrifter, kraftmængder,  
 Tableau 1 (suite). Industries, quantités d'énergie, personnes assurées, journées de

Amt. <i>Préfectures.</i>	Antal bedrifter. <i>Nombre d'établ.</i>		Kraftmængde. <i>Quantités d'énergie.</i>		Gjen- nemsnit- lig antal forsikr. personer. <i>Nombre moyen des per- sonnes assurées.</i>	Dagsverk —		
	Ialt. <i>Total.</i>	Derav m. mek. drivkr. (leiet ell. selvpro- ducert). <i>Action- nés par force méc.</i>	Anvendt som mek. kraft. H.K. <i>Force employée.</i>	Anvendt til elek- trolyse og smelt- ning. H.K. <i>Pour électrolyse et fonte.</i>		Ialt. <i>Total.</i>	Betjente. <i>Employés.</i>	
							M. (H.)	K. (F.)
1	2	3	4	5	6	7	8	9

### VIII (forts.). Varme- og belysningsstoffer, oljer, fremstilling av varme, lys og kraft.

102 (forts.). Drift av elektricitetsverk med eller uten ledningsarbeide og  
 installation. (Angaaende bygning av længere ledninger se gruppe XIV  
 c—9).

Hedemarken . . . . .	8	8	17	-	34	10 027	1 170	-
Kristians . . . . .	4	4	-	-	6	1 608	365	-
Buskerud . . . . .	8	8	20	-	41	11 178	1 200	-
Jarlsberg og Larvik . . . . .	2	2	70	-	20	6 023	750	-
Bratsberg . . . . .	10	10	592	-	161	47 432	4 898	370
Nedenes . . . . .	5	5	140	-	53	15 029	1 177	-
Lister og Mandal . . . . .	2	2	-	-	10	2 967	900	-
Stavanger . . . . .	2	2	1	-	8	2 370	600	-
Søndre Bergenhus . . . . .	5	5	150	-	59	17 199	750	-
Bergen . . . . .	1	1	2	-	1	255	-	-
Nordre Bergenhus . . . . .	3	3	6	-	4	887	250	-
Romsdal . . . . .	1	1	-	-	13	4 031	719	-
Søndre Trondhjem . . . . .	5	5	20	-	14	3 067	315	-
Nordre Trondhjem . . . . .	8	8	5	-	27	6 052	300	-
Nordland . . . . .	8	8	235	-	35	10 028	1 330	-
Tromsø . . . . .	1	1	-	-	1	90	-	-
<b>Riket . . . . .</b>	<b>89</b>	<b>85</b>	<b>2 085</b>	<b>-</b>	<b>894</b>	<b>256 079</b>	<b>24 670</b>	<b>370</b>

### IX. Tekstilindustri.

#### 103. Filtfabrikker.

Lister og Mandal . . . . .	1	1	16	-	12	3 242	-	-
<b>Riket . . . . .</b>	<b>1</b>	<b>1</b>	<b>16</b>	<b>-</b>	<b>12</b>	<b>3 242</b>	<b>-</b>	<b>-</b>

#### 104. Kunstuldfabrikker (Shoddy, Mungo).

Akershus . . . . .	1	1	45	-	18	5 453	-	-
Jarlsberg og Larvik . . . . .	1	1	8	-	1	257	-	-
Lister og Mandal . . . . .	1	1	10	-	1	250	-	-
S. Bergenhus . . . . .	4	4	177	-	31	9 263	300	-

## forsikrede personer, dagsverk og arbejdsløn.

travail et salaires par titres pour chaque préfecture et pour l'ensemble du royaume.

Journées de travail.				Antal aarsverk. <i>Nombre d'années de travail.</i>	Arbejdsløn. <i>Salaires.</i>				
Arbejdere over 16 aar. <i>Ouvriers au-dessus de 16 ans.</i>		Barn (under 16 aar). <i>Enfants au-dessous de 16 ans.</i>			Ialt. <i>Total.</i>	Arbejdere over 16 aar. <i>Ouvriers au-dessus de 16 ans.</i>			
M. (H.)	K. (F.)	M. (H.)	K. (F.)			M. (H.)		K. (F.)	
						Ialt. <i>Total.</i>	Gj.sn. dagløn. <i>Sal. moyens.</i>	Ialt. <i>Total.</i>	Gj.sn. dagløn. <i>Sal. moyens.</i>
10	11	12	13	14	15	16	17	18	19
					Kr.	Kr.	Kr.	Kr.	Kr.

VIII (suite). Matériaux et app. de chauffage et d'éclairage et d'énergie huiles.

102 (suite). Usines à électricité, avec ou sans installation et pose des conduites (En ce qui concerne la construction de conduites importantes, v. groupe XIV c—9).

8 797	-	60	-	33	38 192	32 562	3.70	-	-
1 243	-	-	-	5	5 291	3 241	2.61	-	-
9 978	-	-	-	37	51 385	43 685	4.38	-	-
5 273	-	-	-	20	32 185	25 485	4.83	-	-
41 775	10	279	-	158	308 444	251 284	6.02	390	3.55
13 852	-	-	-	50	66 666	56 601	4.09	-	-
1 983	-	84	-	10	9 818	4 492	2.27	-	-
1 770	-	-	-	8	10 575	6 875	3.88	-	-
16 429	20	-	-	57	99 774	85 734	5.21	40	2.00
255	-	-	-	1	1 460	1 460	5.73	-	-
637	-	-	-	3	3 630	2 130	3.35	-	-
3 312	-	-	-	13	17 077	12 853	3.88	-	-
2 728	24	-	-	10	12 492	10 266	3.76	50	2.08
5 752	-	-	-	20	26 111	23 991	4.17	-	-
8 698	-	-	-	33	51 692	44 016	5.06	-	-
90	-	-	-	-	350	350	3.89	-	-
<b>224 207</b>	<b>6 284</b>	<b>548</b>	-	<b>851</b>	<b>1 443 992</b>	<b>1 174 005</b>	<b>5.24</b>	<b>26 059</b>	<b>4.15</b>

IX. Industries textiles.

103. Fabriques de feutre.

2 726	516	-	-	11	10 303	9 495	3.48	808	1.57
<b>2 726</b>	<b>516</b>	-	-	<b>11</b>	<b>10 303</b>	<b>9 495</b>	<b>3.48</b>	<b>808</b>	<b>1.57</b>

104. Fabriques de shoddy et mungo.

2 786	2 667	-	-	18	16 523	10 195	3.66	6 328	2.37
-	257	-	-	1	376	-	-	376	1.46
250	-	-	-	1	774	774	3.10	-	-
5 080	3 003	-	880	31	31 687	18 775	3.70	8 610	2.87



Tabel 1 (forts.). Opgave over bedrifter, kraftmængder,  
 Tableau 1 (suite). Industries, quantités d'énergie, personnes assurées, journées de

Amt. <i>Préfectures.</i>	Antal bedrifter. <i>Nombre d'établ.</i>		Kraftmængde. <i>Quantités d'énergie.</i>		Gjen- nemsnit- lig antal forsikr. personer. <i>Nombre moyen des per- sonnes assurées.</i>	Dagsverk —		
	Ialt. <i>Total.</i>	Derav m. mek. drivkr. (leiet ell. selvpro- ducert) <i>Action- nés par force méc.</i>	Anvendt som mek. kraft. H.K. <i>Force employée.</i>	Anvendt til elek- trolyse og smelt- ning. II.K. <i>Pour électrolyse et fonte.</i>		Ialt. <i>Total.</i>	Bejente. <i>Employés.</i>	
							M. <i>(H.)</i>	K. <i>(F.)</i>
I	2	3	4	5	6	7	8	9

### IX (forts.). Tekstilindustri.

#### 104 (forts.). Kunstuldfabrikker (Shoddy, Mungo).

N. Bergenhus . . . . .	1	1	11	-	3	202	-	-
Romsdal . . . . .	1	1	20	-	1	333	-	-
S. Trondhjem . . . . .	1	1	31	-	5	1 500	-	-
<b>Riket . . . . .</b>	<b>10</b>	<b>10</b>	<b>302</b>	<b>-</b>	<b>60</b>	<b>17 258</b>	<b>300</b>	<b>-</b>

#### 105. Uldspinderier.

Smaalenene . . . . .	1	1	135	-	63	18 635	600	-
Hedemarken . . . . .	2	2	38	-	8	2 416	-	-
Kristians . . . . .	1	1	40	-	3	600	-	-
Stavanger . . . . .	6	6	234	-	81	18 686	-	-
S. Bergenhus . . . . .	1	1	30	-	1	250	-	-
N. Bergenhus . . . . .	2	2	90	-	18	5 399	934	-
Romsdal . . . . .	4	4	66	-	28	7 707	-	-
<b>Riket . . . . .</b>	<b>17</b>	<b>17</b>	<b>633</b>	<b>-</b>	<b>202</b>	<b>53 693</b>	<b>1 534</b>	<b>-</b>

#### 106. Uldvarefabrikker i alm. (spinderi, væveri og appretur).

Smaalenene . . . . .	2	2	177	-	51	15 204	600	-
Akershus . . . . .	2	2	150	-	34	10 267	300	-
Kristiania . . . . .	2	2	322	-	246	71 431	5 170	-
Hedemarken . . . . .	2	2	118	-	49	14 685	1 500	-
Kristians . . . . .	4	4	215	-	69	20 458	1 278	292
Buskerud . . . . .	3	3	355	-	216	92 956	1 440	-
Jarlsberg og Larvik . . . . .	2	2	180	-	165	48 332	3 143	-
Bratsberg . . . . .	2	2	72	-	22	6 689	920	-
Nedenes . . . . .	1	1	50	-	27	8 110	1 200	300
Lister og Mandal . . . . .	3	3	250	-	142	42 324	1 529	1 200
Stavanger . . . . .	9	9	1 347	-	710	212 756	11 592	1 140
S. Bergenhus . . . . .	10	10	1 542	-	837	250 359	9 270	810
N. Bergenhus . . . . .	3	3	297	-	108	32 065	2 080	-
Romsdal . . . . .	5	5	779	-	412	120 195	3 461	350
S. Trondhjem . . . . .	4	4	229	-	115	33 213	1 065	370
N. Trondhjem . . . . .	5	5	317	-	144	42 261	1 110	600
Nordland . . . . .	2	2	95	-	71	21 120	1 212	614
Tromsø . . . . .	2	2	87	-	51	15 090	300	282
<b>Riket . . . . .</b>	<b>63</b>	<b>63</b>	<b>6 582</b>	<b>-</b>	<b>3 469</b>	<b>1 027 515</b>	<b>47 170</b>	<b>5 958</b>

## forsikrede personer, dagsverk og arbeidsløn.

travail et salaires par titres pour chaque préfecture et pour l'ensemble du royaume.

Fournées de travail.				Antal aarsverk. <i>Nombre d'années de travail.</i>	Arbeidsløn. <i>Salaires.</i>				
Arbeidere over 16 aar. <i>Ouvriers au-dessus de 16 ans.</i>		Barn (under 16 aar). <i>Enfants au-dessous de 16 ans.</i>			Ialt. <i>Total.</i>	Arbeidere over 16 aar. <i>Ouvriers au-dessus de 16 ans.</i>			
M. (H.)	K. (F.)	M. (H.)	K. (F.)			M. (H.)		K. (F.)	
				Kr.	Ialt. <i>Total.</i>	Gj.sn. dagløn. <i>Sal. moyens.</i>	Ialt. <i>Total.</i>	Gj.sn. dagløn. <i>Sal. moyens.</i>	
10	11	12	13	14	15	16	17	18	19

## IX (suite). Industries textiles.

## 104 (forts.). Fabriques de shoddy et mungo.

202	-	-	-	1	540	540	2.70	-	-
110	223	-	-	1	718	327	3.00	391	1.75
1 500	-	-	-	5	4 400	4 400	2.93	-	-
<b>9 928</b>	<b>6 150</b>	-	<b>880</b>	<b>58</b>	<b>55 018</b>	<b>35 011</b>	<b>3.53</b>	<b>15 705</b>	<b>2.56</b>

## 105. Filatures de laine.

3 480	13 060	780	715	62	40 640	13 375	3.84	19 460	1.49
1 264	1 117	35	-	8	5 280	3 758	2.97	1 481	1.33
400	200	-	-	2	1 750	1 400	3.50	350	1.75
5 463	9 989	982	2 252	62	47 653	22 205	4.06	20 518	2.05
-	-	250	-	1	350	-	-	-	-
1 734	2 416	315	-	18	12 721	4 403	2.55	3 327	1.38
2 024	5 633	-	50	26	15 371	6 602	3.26	8 717	1.55
<b>14 365</b>	<b>32 415</b>	<b>2 362</b>	<b>3 017</b>	<b>179</b>	<b>123 765</b>	<b>51 743</b>	<b>3.60</b>	<b>53 853</b>	<b>1.66</b>

## 106. Fabriques de lainages en général (filature, tissage et apprêt).

7 672	5 408	604	920	51	39 312	23 183	3.02	9 180	1.68
4 433	2 400	-	3 134	34	26 581	16 771	3.78	3 600	1.50
23 348	36 781	876	5 256	238	252 454	98 453	4.22	81 481	2.22
5 435	6 550	1 200	-	49	40 963	15 368	2.83	15 915	2.43
8 281	10 092	450	65	68	53 444	25 599	3.09	19 271	1.91
30 567	22 847	5 487	2 615	210	185 059	103 407	3.38	51 147	2.23
22 319	18 731	1 896	2 243	161	172 386	89 430	4.01	48 574	2.59
3 544	1 848	249	128	22	18 968	10 397	2.93	2 862	1.55
1 730	4 600	280	-	27	20 596	4 105	2.37	9 540	2.07
16 753	21 456	723	663	142	114 554	54 863	3.27	47 111	2.20
74 791	115 353	3 772	6 108	709	646 935	273 397	3.65	269 599	2.34
105 856	123 749	8 243	2 431	835	734 306	370 959	3.50	272 068	2.19
11 857	17 902	-	226	107	80 288	35 814	3.02	30 824	1.70
37 735	76 055	1 937	657	401	334 679	144 531	3.83	159 807	2.10
13 052	17 786	660	280	111	86 107	49 233	3.77	30 031	1.69
18 687	19 738	2 126	-	141	114 242	62 540	3.35	38 943	1.97
7 040	11 774	-	480	70	52 496	23 704	3.37	19 245	1.63
5 770	8 738	-	-	50	31 843	17 488	3.03	10 779	1.23
<b>398 870</b>	<b>521 808</b>	<b>28 503</b>	<b>25 206</b>	<b>3 426</b>	<b>3 005 213</b>	<b>1 419 152</b>	<b>3.56</b>	<b>1 119 977</b>	<b>2.15</b>

Tabel 1 (forts.). Opgave over bedrifter, kraftmængder,  
 Tableau 1 (suite). Industries, quantités d'énergie, personnes assurées, journées de

Amt. <i>Préfectures.</i>	Antal bedrifter. <i>Nombre d'établ.</i>		Kraftmængde. <i>Quantités d'énergie.</i>		Gjen- nemsnit- lig antal forsikr. personer. <i>Nombre moyen des per- sonnes assurées.</i>	Dagsverk —		
	Ialt. <i>Total.</i>	Derav m. mek. drivkr. (leiet ell. selvpro- duceret). <i>Action- nés par force méc.</i>	Anvendt som mek. kraft. H. K. <i>Force employée.</i>	Anvendt til elek- trolyse og smelt- ning. H. K. <i>Pour électrolyse et fonte.</i>		Ialt. <i>Total.</i>	Betjente. <i>Employés.</i>	
M. <i>(H.)</i>					K. <i>(F.)</i>			
1	2	3	4	5	6	7	8	9

### IX (forts.). Tekstilindustri.

#### 107. Uldvæverier.

Akershus . . . . .	1	1	151	-	116	34 791	2 360	300
S. Bergenhus . . . . .	3	3	128	-	79	23 594	1 030	-
Bergen . . . . .	1	1	34	-	22	6 602	300	-
Romsdal . . . . .	1	1	5	-	3	760	-	-
<b>Riket . . . . .</b>	<b>6</b>	<b>6</b>	<b>318</b>	<b>-</b>	<b>220</b>	<b>65 747</b>	<b>3 690</b>	<b>300</b>

#### 108. Bomuld- og halvuldvarefabrikker, event. i forbindelse med uldvarefabrikker (spinderi, væveri, appretur), vattefabrikker, gardinfabrikker, møbelstof- og teppefabrikker.

Smaalenene . . . . .	2	2	624	-	401	120 284	4 316	475
Akershus . . . . .	3	3	1 080	-	769	230 158	1 952	230
Kristiania . . . . .	2	2	538	-	383	114 763	1 535	-
Buskerud . . . . .	1	1	560	-	161	47 878	1 200	-
Jarlsberg og Larvik . . . . .	1	1	170	-	116	34 167	2 032	-
Nedenes . . . . .	1	1	61	-	36	10 836	-	-
S. Bergenhus . . . . .	3	3	832	-	467	137 967	3 731	560
Bergen . . . . .	2	2	74	-	133	40 039	300	-
<b>Riket . . . . .</b>	<b>15</b>	<b>15</b>	<b>3 939</b>	<b>-</b>	<b>2 466</b>	<b>736 092</b>	<b>15 066</b>	<b>1 265</b>

#### 109. Bomuld- og halvuldvæverier, event. i forbindelse med uldvæverier.

Smaalenene . . . . .	2	2	37	-	34	9 563	-	-
Akershus . . . . .	1	1	150	-	117	35 078	280	280
Kristiania . . . . .	1	1	250	-	231	69 182	3 600	-
Kristians . . . . .	1	1	23	-	28	8 400	-	-
Lister og Mandal . . . . .	1	1	140	-	141	42 288	576	-
Stavanger . . . . .	1	1	65	-	21	6 210	900	-
Bergen . . . . .	1	1	14	-	14	4 200	300	-
<b>Riket . . . . .</b>	<b>8</b>	<b>8</b>	<b>679</b>	<b>-</b>	<b>586</b>	<b>174 921</b>	<b>5 656</b>	<b>280</b>

## forsikrede personer, dagsverk og arbejdsløn.

travail et salaires par titres pour chaque préfecture et pour l'ensemble du royaume.

Fournées de travail.				Antal aarsverk. <i>Nombre d'années de travail.</i>	Arbejdsløn. <i>Salaires.</i>				
Arbejdere over 16 aar. <i>Ouvriers au-dessus de 16 ans.</i>		Barn (under 16 aar). <i>Enfants au-dessous de 16 ans.</i>			Ialt. <i>Total.</i>	Arbejdere over 16 aar. <i>Ouvriers au-dessus de 16 ans.</i>			
M. (H.)	K. (F.)	M. (H.)	K. (F.)			M. (H.)		K. (F.)	
						Ialt. <i>Total.</i>	Gj.sn. dagløn. <i>Sal. moyens.</i>	Ialt. <i>Total.</i>	Gj.sn. dagløn. <i>Sal. moyens.</i>
10	11	12	13	14	Kr.	Kr.	Kr.	Kr.	19

## IX (suite). Industries textiles.

## 107. Tissages de laine.

15 556	15 146	45	384	116	112 603	63 587	3.84	33 818	2.23
9 316	13 136	112	-	79	80 833	38 577	4.14	30 506	2.32
1 384	4 918	-	-	22	18 313	6 119	4.42	9 094	1.85
50	710	-	-	3	1 483	200	4.00	1 283	1.81
<b>27 306</b>	<b>33 910</b>	<b>157</b>	<b>384</b>	<b>220</b>	<b>213 232</b>	<b>108 483</b>	<b>3.97</b>	<b>74 701</b>	<b>2.20</b>

## 108. Fabriques de coton et demilaine, évent. combinées avec fabriques de laine (filature, tissage et apprêt), fabriques d'ouate, de rideaux, d'étoffes pour meubles et de tapis.

31 858	70 500	3 368	9 767	401	347 445	116 762	3.67	159 745	2.27
63 647	153 577	3 786	6 966	767	678 083	253 604	3.98	375 877	2.45
24 793	78 757	2 793	6 885	383	327 489	108 741	4.39	189 409	2.40
15 216	28 975	830	1 657	160	137 880	58 400	3.84	61 625	2.13
14 661	12 657	2 356	2 461	114	106 002	57 550	2.93	20 491	1.62
2 214	8 622	-	-	36	25 264	9 124	4.12	16 140	1.87
46 539	79 863	5 531	1 743	460	414 967	173 262	3.72	199 473	2.49
9 105	30 634	-	-	133	123 781	44 745	4.91	75 436	2.46
<b>208 033</b>	<b>463 588</b>	<b>18 664</b>	<b>29 479</b>	<b>2 454</b>	<b>2 160 920</b>	<b>822 188</b>	<b>3.95</b>	<b>1 098 196</b>	<b>2.37</b>

## 109. Tissages d'articles coton et demi-laine, évent. combinés avec tissages de lainages.

1 141	8 192	230	-	32	24 238	5 998	5.26	17 895	2.18
7 542	24 857	1 282	837	117	91 337	32 478	4.31	52 704	2.12
13 821	46 341	1 084	4 336	231	230 320	64 440	4.66	115 560	2.49
1 200	7 200	-	-	28	22 894	5 578	4.65	17 316	2.41
13 824	25 544	1 340	1 004	141	125 445	42 040	3.04	73 691	2.88
2 720	1 896	524	170	21	20 317	9 400	3.46	3 834	2.02
2 100	1 500	300	-	14	13 200	6 800	3.24	2 300	1.53
<b>42 348</b>	<b>115 530</b>	<b>4 760</b>	<b>6 347</b>	<b>584</b>	<b>527 751</b>	<b>166 734</b>	<b>3.93</b>	<b>283 300</b>	<b>2.45</b>

Tabel 1 (forts.). Opgave over bedrifter, kraftmængder,  
 Tableau 1 (suite). Industries, quantités d'énergie, personnes assurées, journées de

Amt. <i>Préfectures.</i>	Antal bedrifter. <i>Nombre d'établ.</i>		Kraftmængde. <i>Quantités d'énergie.</i>		Gjen- nemsnit- lig antal forsikr. personer. <i>Nombre moyen des per- sonnes assurées.</i>	Dagsverk —		
	Ialt. <i>Total.</i>	Derav m. mek. drivkr. (leiet ell. selvpro- ducert). <i>Action- nés par force méc.</i>	Anvendt som mek. kraft, H.K. <i>Force employée.</i>	Anvendt til elek- trolyse og smelt- ning. H.K. <i>Pour électrolyse et fonte.</i>		Ialt. <i>Total.</i>	Betjente. <i>Employés.</i>	
							M. <i>(H.)</i>	K. <i>(F.)</i>
I	2	3	4	5	6	7	8	9

## IX (forts.). Tekstilindustri.

### 110. Baandvæverier (alle slags).

Kristiania . . . . .	2	2	151	-	213	63 938	2 120	-
Bratsberg . . . . .	1	1	14	-	35	10 470	300	600
Stavanger . . . . .	1	1	15	-	5	1 344	-	-
S. Bergenhus . . . . .	2	2	72	-	77	22 754	1 500	-
Bergen . . . . .	1	1	1	-	1	274	-	-
<b>Riket . . . . .</b>	<b>7</b>	<b>7</b>	<b>253</b>	<b>-</b>	<b>331</b>	<b>98 780</b>	<b>3 920</b>	<b>600</b>

### 111. Hamp-, jute- og linspinderier, fiskesnørefabrikker og reperbaner.

Akershus . . . . .	2	2	176	-	50	14 817	610	-
Jarlsberg og Larvik . . . . .	2	2	385	-	114	34 091	600	-
Nedenes . . . . .	1	1	30	-	42	12 580	300	-
Lister og Mandal . . . . .	1	1	70	-	21	6 064	-	-
Stavanger . . . . .	1	1	14	-	11	3 170	-	-
S. Bergenhus . . . . .	5	5	427	-	273	81 951	2 008	-
Bergen . . . . .	6	6	96	-	88	26 330	-	-
Romsdal . . . . .	8	8	60	-	58	16 507	300	-
S. Trondhjem . . . . .	3	3	16	-	17	4 686	-	-
Nordland . . . . .	2	1	6	-	15	4 375	-	-
Tromsø . . . . .	1	1	1	-	2	200	-	-
<b>Riket . . . . .</b>	<b>32</b>	<b>31</b>	<b>1 281</b>	<b>-</b>	<b>691</b>	<b>204 771</b>	<b>3 818</b>	<b>-</b>

### 112. Hamp-, jute- og linvarefabrikker (spinderi, væveri og appretur), kokus- mattefabrikker, seildukfabrikker.

Akershus . . . . .	1	1	28	-	9	2 505	130	-
Kristiania . . . . .	1	1	900	-	509	140 339	3 220	-
<b>Riket . . . . .</b>	<b>2</b>	<b>2</b>	<b>928</b>	<b>-</b>	<b>518</b>	<b>142 844</b>	<b>3 350</b>	<b>-</b>

### 113. Drevfabrikker.

Akershus . . . . .	2	2	60	-	10	2 904	-	-
Kristiania . . . . .	1	1	1	-	1	266	-	-
S. Bergenhus . . . . .	1	1	30	-	8	2 440	300	-
Bergen . . . . .	1	1	13	-	3	750	-	-
<b>Riket . . . . .</b>	<b>5</b>	<b>5</b>	<b>104</b>	<b>-</b>	<b>22</b>	<b>6 360</b>	<b>300</b>	<b>-</b>

## forsikrede personer, dagsverk og arbeidsløn.

travail et salaires par titres pour chaque préfecture et pour l'ensemble du royaume.

Fournées de travail.				Antal aarsverk. Nombre d'années de travail.	Ialt. Total.	Arbeidsløn. Salaires.			
Arbeidere over 16 aar. Ouvriers au-dessus de 16 ans.		Barn (under 16 aar). Enfants au-dessous de 16 ans				Arbeidere over 16 aar. Ouvriers au-dessus de 16 ans.			
M. (H.)	K. (F.)	M. (H.)	K. (F.)			M. (H.)		K. (F.)	
						Ialt. Total.	Gj.sn. dagløn. Sal. moyens.	Ialt. Total.	Gj.sn. dagløn. Sal. moyens.
10	11	12	13	14	Kr.	Kr.	Kr.	Kr.	

## IX (suite). Industries textiles.

## 110. Tissages de rubans.

13 557	44 811	742	2 708	213	193 724	58 760	4.33	112 264	2.50
2 565	6 417	-	588	35	29 010	10 604	4.13	12 144	1.89
-	1 344	-	-	4	2 538	-	-	2 538	1.89
4 035	11 771	768	4 680	76	60 952	15 655	3.88	23 984	2.03
-	274	-	-	1	955	-	-	955	3.49
<b>20 157</b>	<b>64 617</b>	<b>1 510</b>	<b>7 976</b>	<b>329</b>	<b>287 179</b>	<b>85 019</b>	<b>4.22</b>	<b>151 885</b>	<b>2.35</b>

## 111. Filatures et corderies de chanvre et de jute, fabriques de lignes à pêche.

8 807	5 400	-	-	49	48 609	33 331	3.78	10 450	1.94
22 946	9 810	735	-	114	112 365	90 500	3.94	14 005	1.43
9 141	1 200	1 939	-	42	35 684	29 400	3.22	1 434	1.20
3 487	2 427	150	-	20	17 932	12 238	3.51	5 404	2.23
2 857	-	313	-	11	9 518	8 967	3.14	-	-
37 183	40 500	1 258	1 002	273	235 772	148 400	3.99	70 714	1.75
21 276	-	5 054	-	88	81 180	74 571	3.50	-	-
7 973	3 840	2 894	1 500	55	54 896	31 133	3.90	8 880	2.31
2 624	2 062	-	-	16	17 112	12 959	4.94	4 153	2.01
3 709	-	666	-	15	11 154	10 328	2.78	-	-
-	-	200	-	1	300	-	-	-	-
<b>120 008</b>	<b>65 239</b>	<b>13 209</b>	<b>2 502</b>	<b>684</b>	<b>624 531</b>	<b>451 827</b>	<b>3.77</b>	<b>115 040</b>	<b>1.76</b>

112. Fabriques d'articles de chanvre, jute et lin (filature, tissage et apprêt)  
fabriques de nattes de coco, voileries.

507	1 830	-	38	8	9 532	3 037	5.99	4 941	2.70
26 727	104 206	1 732	4 454	468	423 726	124 591	4.66	251 757	2.42
<b>27 234</b>	<b>106 036</b>	<b>1 732</b>	<b>4 492</b>	<b>476</b>	<b>433 258</b>	<b>127 628</b>	<b>4.69</b>	<b>256 698</b>	<b>2.42</b>

## 113. Fabriques d'étoupe.

679	1 955	270	-	10	9 933	4 370	6.43	5 050	2.58
266	-	-	-	1	1 020	1 020	3.83	-	-
1 540	600	-	-	8	10 140	6 100	3.96	1 040	1.73
750	-	-	-	3	3 146	3 146	4.20	-	-
<b>3 235</b>	<b>2 555</b>	<b>270</b>	<b>-</b>	<b>22</b>	<b>24 239</b>	<b>14 636</b>	<b>4.52</b>	<b>6 090</b>	<b>2.38</b>

Tabel 1 (forts.). Oppgave over bedrifter, kraftmængder,  
 Tableau 1 (suite). Industries, quantités d'énergie, personnes assurées, journées de

Amt. <i>Préfectures.</i>	Antal bedrifter. <i>Nombre d'établ.</i>		Kraftmængde. <i>Quantités d'énergie.</i>		Gjen- nemsnit- lig antal forsikr. personer. <i>Nombre moyen des per- sonnes assurées.</i>	Dagsverk —		
	Ialt. <i>Total.</i>	Derav m. mek. drivkr. (leiet ell. selvpro- ducert). <i>Action- nés par force méc.</i>	Anvendt som mek. kraft. H.K. <i>Force employée.</i>	Anvendt til elek- trolyse og smelt- ning. H.K. <i>Pour électrolyse et fonte.</i>		Ialt. <i>Total.</i>	Betjente. <i>Employés.</i>	
M. <i>(H.)</i>					K. <i>(F.)</i>			
1	2	3	4	5	6	7	8	9

### IX (forts.). Tekstilindustri.

#### 114. Farverier (event. i forbindelse med vaskerier), tøytrykkerier og blekerier. Tøistamper.

Smaalenene . . . . .	2	-	-	-	10	2 848	-	-
Akershus . . . . .	1	1	6	-	2	600	-	-
Kristiania . . . . .	5	5	637	-	120	35 911	2 100	-
Hedemarken . . . . .	2	2	27	-	8	2 336	-	-
Kristians . . . . .	5	5	27	-	8	2 202	-	-
Buskerud . . . . .	2	2	5	-	4	1 200	-	-
Lister og Mandal . . . . .	1	1	3	-	9	2 820	-	-
Stavanger . . . . .	7	4	27	-	18	5 366	-	-
S. Bergenhus . . . . .	3	3	18	-	11	3 126	-	-
Bergen . . . . .	3	3	24	-	21	5 757	-	-
N. Bergenhus . . . . .	1	1	8	-	1	180	-	-
Romsdal . . . . .	6	5	32	-	7	1 690	-	-
S. Trondhjem . . . . .	7	7	55	-	37	9 137	300	600
N. Trondhjem . . . . .	4	4	21	-	8	2 178	-	-
Nordland . . . . .	2	2	20	-	3	680	-	-
<b>Riket . . . . .</b>	<b>51</b>	<b>45</b>	<b>910</b>	-	<b>267</b>	<b>76 031</b>	<b>2 400</b>	<b>600</b>

#### 115. Possementvarefabrikker.

Kristiania . . . . .	2	2	5	-	16	4 854	-	-
Bergen . . . . .	1	1	1	-	4	1 200	-	-
<b>Riket . . . . .</b>	<b>3</b>	<b>3</b>	<b>6</b>	-	<b>20</b>	<b>6 054</b>	-	-

#### 116. Tricotvarefabrikker med spinderi.

Kristiania . . . . .	1	1	183	-	200	60 031	1 800	1 500
Buskerud . . . . .	2	2	103	-	242	70 208	1 460	1 750
Jarlsberg og Larvik . . . . .	1	1	42	-	49	14 465	-	-
S. Bergenhus . . . . .	3	3	428	-	414	122 931	4 345	-
<b>Riket . . . . .</b>	<b>7</b>	<b>7</b>	<b>756</b>	-	<b>905</b>	<b>267 635</b>	<b>7 605</b>	<b>3 250</b>

## forsikrede personer, dagsverk og arbeidsløn:

travail et salaires par titres pour chaque préfecture et pour l'ensemble du royaume.

Fournées de travail.				Antal aarsverk. <i>Nombre d'années de travail.</i>	Arbeidsløn. <i>Salaires.</i>				
Arbeidere over 16 aar. <i>Ouvriers au-dessus de 16 ans.</i>		Barn (under 16 aar). <i>Enfants au-dessous de 16 ans.</i>			Ialt. <i>Total.</i>	Arbeidere over 16 aar. <i>Ouvriers au dessus de 16 ans.</i>			
M. (H.)	K. (F.)	M. (H.)	K. (F.)			M. (H.)		K. (F.)	
						Ialt. <i>Total.</i>	Gj.sn. dagløn. <i>Sal. moyens.</i>	Ialt. <i>Total.</i>	Gj.sn. dagløn. <i>Sal. moyens.</i>
10	11	12	13	Kr.	Kr.	Kr.	Kr.	Kr.	
				15	15	16	17	18	19

## IX (suite). Industries textiles.

## 114. Teintureries, impression et blanchiment, foulonnage.

2 343	505	-	-	9	13 011	11 936	5.09	1 075	2.13
300	300	-	-	2	2 288	1 508	5.03	780	2.60
20 678	12 856	-	277	120	140 369	87 527	4.23	33 339	2.59
2 336	-	-	-	8	8 562	8 562	3.67	-	-
1 752	150	300	-	7	6 477	5 687	3.25	340	2.27
1 200	-	-	-	4	4 160	4 160	3.47	-	-
300	2 220	300	-	9	6 233	1 300	4.33	4 463	2.01
3 282	2 084	-	-	18	17 561	12 051	3.67	5 510	2.64
1 650	1 476	-	-	10	7 421	4 361	2.64	3 060	2.07
3 007	2 750	-	-	19	15 166	9 832	3.27	5 334	1.94
	180	-	-	1	140	-	-	140	0.80
1 453	-	225	12	6	5 436	4 962	3.42	-	-
4 971	3 033	40	193	30	30 458	18 320	3.69	7 269	2.40
2 178	-	-	-	7	6 436	6 436	2.96	-	-
580	100	-	-	2	1 440	1 290	2.22	150	1.50
<b>46 080</b>	<b>25 654</b>	<b>865</b>	<b>482</b>	<b>252</b>	<b>265 158</b>	<b>177 982</b>	<b>3.87</b>	<b>61 460</b>	<b>2.40</b>

## 115. Fabriques de possementeries.

2 306	2 248	300	-	16	11 701	7 483	3.25	3 854	1.71
300	600	-	300	4	3 120	1 820	6.07	1 040	1.77
<b>2 606</b>	<b>2 848</b>	<b>300</b>	<b>300</b>	<b>20</b>	<b>14 821</b>	<b>9 303</b>	<b>3.57</b>	<b>4 894</b>	<b>1.72</b>

## 116. Fabriques d'articles tricotés (avec filature).

4 800	48 560	-	3 371	200	180 105	20 311	4.23	133 100	2.74
5 520	56 478	-	5 000	234	191 466	21 638	3.92	141 828	2.51
879	12 460	-	1 126	48	33 187	5 730	6.52	26 258	2.11
38 782	77 424	1 478	902	410	381 784	156 517	4.03	183 918	2.37
<b>49 981</b>	<b>194 922</b>	<b>1 478</b>	<b>10 399</b>	<b>892</b>	<b>786 542</b>	<b>204 196</b>	<b>4.09</b>	<b>485 104</b>	<b>2.49</b>



**Tabel 1 (forts.). Oppgave over bedrifter, kraftmengder,**  
**Tableau 1 (suite). Industries, quantités d'énergie, personnes assurées, journées de**

Amt. <i>Préfectures.</i>	Antal bedrifter. <i>Nombre d'établ.</i>		Kraftmengde. <i>Quantités d'énergie.</i>		Gjen- nemsnit- lig antal forsikr. personer. <i>Nombre moyen des per- sonnes assurées.</i>	Dagsverk —		
	Ialt. <i>Total.</i>	Derav m. mek. drivkr. (leiet ell. selvpro- ducert). <i>Action- nés par force méc.</i>	Anvendt som mek. kraft. H.K. <i>Force employée.</i>	Anvendt til elek- trolyse og smelt- ning. H.K. <i>Pour électrolyse et fonte.</i>		Ialt. <i>Total.</i>	Betjente. <i>Employés.</i>	
							M. <i>(H.)</i>	K. <i>(F.)</i>
1	2	3	4	5	6	7	8	9

### IX (forts.) Tekstilindustri.

#### 117. Tricotvarefabrikker uten spinderi.

Smaalenene . . . . .	2	2	2	-	21	6 276	-	2 400
Kristiania . . . . .	7	7	21	-	179	52 104	640	4 576
Buskerud . . . . .	2	2	2	-	17	5 159	-	-
Jarlsberg og Larvik . . . . .	1	1	17	-	74	22 223	-	-
Bratsberg . . . . .	2	2	6	-	31	9 169	300	1 470
Stavanger . . . . .	2	2	6	-	16	4 900	300	300
S. Bergenhus . . . . .	1	1	2	-	2	400	-	-
Bergen . . . . .	3	3	20	-	38	11 310	-	600
S. Trondhjem . . . . .	2	2	3	-	21	6 370	-	-
Romsdal . . . . .	1	1	4	-	7	1 807	-	-
Tromsø . . . . .	1	1	2	-	6	1 108	-	-
<b>Riket . . . . .</b>	<b>24</b>	<b>24</b>	<b>84</b>	<b>-</b>	<b>412</b>	<b>120 826</b>	<b>1 240</b>	<b>9 346</b>

#### 118. Fabrikasjon av knyttede varer (not, fiskegarn osv.).

Kristiania . . . . .	1	1	48	-	109	32 700	1 500	-
Lister og Mandal . . . . .	1	1	6	-	44	12 670	290	-
Stavanger . . . . .	1	1	6	-	22	6 539	-	-
S. Bergenhus . . . . .	2	2	15	-	67	19 840	-	-
Romsdal . . . . .	3	3	78	-	92	26 482	612	-
<b>Riket . . . . .</b>	<b>8</b>	<b>8</b>	<b>153</b>	<b>-</b>	<b>334</b>	<b>98 231</b>	<b>2 402</b>	<b>-</b>

### X. Papir, lær, gummi.

#### 119. Cellulosefabrikker.

Smaalenene . . . . .	7	7	12 453	4 848	2 074	621 775	16 446	-
Akershus . . . . .	4	4	1 555	-	456	136 730	2 175	-
Hedemarken . . . . .	2	2	1 067	-	140	41 820	2 100	-
Kristians . . . . .	1	1	656	-	145	43 484	1 800	-
Buskerud . . . . .	8	8	5 823	-	1 400	420 115	8 570	-
Jarlsberg og Larvik . . . . .	1	1	1 065	-	158	47 451	2 400	-
Bratsberg . . . . .	3	3	1 071	-	427	128 248	5 994	-
S. Trondhjem . . . . .	1	1	433	-	100	30 000	1 200	-
<b>Riket . . . . .</b>	<b>27</b>	<b>27</b>	<b>24 123</b>	<b>4 848</b>	<b>4 900</b>	<b>1 469 623</b>	<b>40 685</b>	<b>-</b>

## forsikrede personer, dagsverk og arbejdsløn.

travail et salaires par titres pour chaque préfecture et pour l'ensemble du royaume.

Journées de travail.				Antal aarsverk, <i>Nombre d'années de travail.</i>	Arbejdsløn, <i>Salaires.</i>				
Arbejdere over 16 aar, <i>Ouvriers au-dessus de 16 ans.</i>		Barn (under 16 aar.) <i>Enfants au-dessous de 16 ans.</i>			Ialt. <i>Total.</i>	Arbejdere over 16 aar. <i>Ouvriers au-dessus de 16 ans.</i>			
M. <i>(H.)</i>	K. <i>(F.)</i>	M. <i>(H.)</i>	K. <i>(F.)</i>			M. <i>(H.)</i>		K. <i>(F.)</i>	
						Ialt. <i>Total.</i>	Gj.sn. dagløn. <i>Sal. moyens.</i>	Ialt. <i>Total.</i>	Gj.sn. dagløn. <i>Sal. moyens.</i>
10	11	12	13	14	Kr.	Kr.	Kr.	Kr.	19

## IX (suite). Industries textiles.

## 117. Fabriques d'articles tricotés (sans filature).

-	3 876	-	-	21	9 619	-	-	4 975	1.28
1 326	43 582	1 280	700	174	154 324	6 040	4.56	127 825	2.93
-	5 159	-	-	17	8 205	-	-	8 205	1.59
867	18 773	97	2 486	74	44 350	3 822	4.41	37 291	1.99
144	4 752	300	2 203	31	20 220	1 108	7.69	9 775	2.06
300	4 000	-	-	16	10 900	900	3.00	7 600	1.90
-	200	-	200	1	578	-	-	350	1.75
900	9 810	-	-	38	20 573	2 550	2.83	15 648	1.60
-	6 070	300	-	21	10 896	-	-	10 571	1.74
290	1 517	-	-	6	2 776	483	1.67	2 293	1.51
-	928	-	180	4	1 985	-	-	1 719	1.85
<b>3 827</b>	<b>98 667</b>	<b>1 977</b>	<b>5 769</b>	<b>403</b>	<b>284 426</b>	<b>14 903</b>	<b>3.89</b>	<b>226 252</b>	<b>2.29</b>

## 118. Fabrication d'objets en filet (seines, filets de pêche etc.).

2 700	23 400	-	5 100	109	89 760	12 639	4.68	58 726	2.51
780	11 600	-	-	42	32 235	3 935	5.19	25 000	2.16
980	5 559	-	-	22	20 198	5 172	5.27	15 026	2.70
7 370	12 470	-	-	66	50 414	31 392	4.26	19 022	1.52
10 821	14 046	886	117	88	69 158	37 583	3.47	25 838	1.84
<b>22 651</b>	<b>67 075</b>	<b>886</b>	<b>5 217</b>	<b>327</b>	<b>261 765</b>	<b>90 721</b>	<b>4.00</b>	<b>143 612</b>	<b>2.14</b>

## X. Papier, cuir et caoutchouc.

## 119. Fabriques de cellulose.

576 401	26 018	2 100	810	2 073	2 835 827	2 647 048	4.59	57 892	2.23
128 031	6 271	253	-	456	614 382	562 406	4.39	17 598	2.81
38 860	520	340	-	139	186 083	162 759	4.19	1 253	2.41
41 684	-	-	-	145	203 795	188 088	4.51	-	-
397 293	11 748	1 032	1 472	1 400	2 046 210	1 896 003	4.77	26 297	2.24
44 918	-	133	-	158	294 404	251 691	5.60	-	-
120 964	-	1 290	-	427	662 794	609 940	5.04	-	-
28 800	-	-	-	100	145 920	135 420	4.70	-	-
<b>1 376 951</b>	<b>44 557</b>	<b>5 148</b>	<b>2 282</b>	<b>4 898</b>	<b>6 989 415</b>	<b>6 453 355</b>	<b>4.69</b>	<b>103 040</b>	<b>2.31</b>

Tabel 1 (forts.). Oppgave over bedrifter, kraftmængder,  
 Tableau 1 (suite). Industries, quantités d'énergie, personnes assurées, journées de

Amt. <i>Préfectures.</i>	Antal bedrifter, <i>Nombre d'établ.</i>		Kraftmængde, <i>Quantités d'énergie.</i>		Gjen- nemsnit- lig antal forsikr. personer. <i>Nombre moyen des per- sonnes assurées.</i>	Dagsverk —		
	Ialt. <i>Total.</i>	Derav m. mek. drivkr. (leiet ell. selvpro- ducert). <i>Action- nés par force méc.</i>	Anvendt som mek. kraft. H.K. <i>Force employée.</i>	Anvendt til elek- trolyse og smelt- ning. H.K. <i>Pour électrolyse et fonte.</i>		Ialt. <i>Total.</i>	Betjente. <i>Employés.</i>	
M. <i>(H.)</i>					K. <i>(F.)</i>			
1	2	3	4	5	6	7	8	9

### X (forts.). Papir, lær, gummi.

120. Træsliperier.								
Smaalenene . . . . .	5	5	10 266	-	200	59 876	912	-
Akershus . . . . .	3	3	5 242	-	202	57 657	900	-
Kristians . . . . .	10	10	10 368	14	331	95 893	2 409	-
Buskerud . . . . .	19	19	50 261	-	1 188	352 101	14 028	-
Jarlsberg og Larvik . . . . .	2	2	7 135	-	162	48 652	1 200	-
Bratsberg . . . . .	14	14	28 055	-	686	204 323	4 234	300
Nedenes . . . . .	6	6	9 045	-	255	76 595	1 500	-
Lister og Mandal . . . . .	3	3	5 385	-	150	44 868	2 700	-
Romsdal . . . . .	1	1	1 562	-	46	13 898	300	-
N. Trondhjem . . . . .	5	5	8 115	-	211	62 820	1 960	-
<b>Riket . . . . .</b>	<b>68</b>	<b>68</b>	<b>135 434</b>	<b>14</b>	<b>3 431</b>	<b>1 016 683</b>	<b>30 143</b>	<b>300</b>

121. Pap- og papirfabrikker.								
Smaalenene . . . . .	9	9	10 898	1 557	1 367	362 401	7 724	-
Akershus . . . . .	4	4	3 888	-	556	166 540	3 975	300
Hedemarken . . . . .	1	1	268	-	43	12 973	300	-
Kristians . . . . .	1	1	700	-	142	42 164	900	-
Buskerud . . . . .	18	18	13 114	-	1 432	422 265	13 457	-
Jarlsberg og Larvik . . . . .	3	3	2 704	-	290	86 954	1 200	-
Bratsberg . . . . .	4	4	5 835	-	864	256 291	9 000	-
Lister og Mandal . . . . .	1	1	950	-	175	52 500	2 700	-
S. Bergenhus . . . . .	2	2	770	-	163	48 544	1 506	-
S. Trondhjem . . . . .	3	3	1 641	-	227	68 018	2 100	600
<b>Riket . . . . .</b>	<b>46</b>	<b>46</b>	<b>40 768</b>	<b>1 557</b>	<b>5 259</b>	<b>1 518 650</b>	<b>42 862</b>	<b>900</b>

122. Bokbinderier.								
Kristiania . . . . .	13	13	57	-	317	95 032	2 103	-
<b>Riket . . . . .</b>	<b>13</b>	<b>13</b>	<b>57</b>	<b>-</b>	<b>317</b>	<b>95 032</b>	<b>2 103</b>	<b>-</b>

123. Papir- og kartongvarefabrikker.								
Smaalenene . . . . .	1	1	5	-	10	2 627	-	-
Kristiania . . . . .	20	18	75	-	343	102 452	1 483	300
Kristians . . . . .	1	1	1	-	17	5 128	-	-

## forsikrede personer, dagsverk og arbejdsløn.

travail et salaires par titres pour chaque préfecture et pour l'ensemble du royaume.

Journées de travail.				Antal aarsverk. <i>Nombre d'années de travail.</i>	Arbejdsløn, <i>Salaires.</i>				
Arbejdere over 16 aar. <i>Ouvriers au-dessus de 16 ans.</i>		Barn (under 16 aar). <i>Enfants au-dessous de 16 ans.</i>			Ialt. <i>Total.</i>	Arbejdere over 16 aar. <i>Ouvriers au-dessus de 16 ans.</i>			
M. (H.)	K. (F.)	M. (H.)	K. (F.)			M. (H.)		K. (F.)	
						Ialt. <i>Total.</i>	Gj.sn. dagløn. <i>Sal. moyens.</i>	Ialt. <i>Total.</i>	Gj.sn. dagløn. <i>Sal. moyens.</i>
10	11	12	13	14	15	16	17	18	19
					Kr.	Kr.	Kr.	Kr.	Kr.

## X (suite). Papier, cuir et caoutchouc.

## 120. Fabriques de pâte de bois mécanique.

58 364	-	600	-	200	247 919	239 109	4.10	-	-
56 757	-	-	-	192	228 687	209 087	3.68	-	-
82 383	10 565	103	433	320	364 425	317 532	3.85	23 602	2.23
336 835	30	1 208	-	1 174	1 537 493	1 377 380	4.09	67	2.23
40 532	6 355	565	-	162	216 131	185 409	4.57	16 261	2.56
198 220	1 462	107	-	681	869 920	825 181	4.16	3 132	2.14
71 402	3 314	379	-	255	280 541	253 834	3.55	6 148	1.86
41 768	350	50	-	150	182 298	165 198	3.96	700	2.00
13 598	-	-	-	46	57 697	53 697	3.95	-	-
60 582	278	-	-	200	290 187	271 373	4.48	989	3.56
<b>960 441</b>	<b>22 354</b>	<b>3 012</b>	<b>433</b>	<b>3 389</b>	<b>4 275 298</b>	<b>3 897 800</b>	<b>4.06</b>	<b>50 899</b>	<b>2.28</b>

## 121. Fabriques de carton et de papier.

289 776	60 381	3 000	1 520	1 208	1 504 443	1 235 111	4.26	185 742	3.08
119 907	42 358	-	-	555	674 793	520 218	4.34	96 895	2.29
10 601	1 733	339	-	43	47 241	39 518	3.73	5 052	2.92
34 684	6 232	348	-	141	172 645	139 059	4.01	16 512	2.65
321 470	85 279	1 473	586	1 408	1 895 557	1 482 092	4.61	266 003	3.12
64 079	21 675	-	-	290	411 596	310 301	4.84	81 945	3.78
219 211	22 080	6 000	-	854	1 265 099	1 088 789	4.97	69 885	3.16
40 200	9 600	-	-	175	251 133	197 783	4.92	18 950	1.97
40 866	5 167	667	338	162	160 532	138 385	3.38	8 666	1.68
51 590	13 450	-	278	227	281 415	222 698	4.32	37 430	2.78
<b>1 192 384</b>	<b>267 955</b>	<b>11 827</b>	<b>2 722</b>	<b>5 063</b>	<b>6 664 454</b>	<b>5 373 954</b>	<b>4.51</b>	<b>787 080</b>	<b>2.94</b>

## 122. Etablissements de reliure.

40 264	49 490	1 987	1 188	317	346 260	182 754	4.54	139 108	2.81
<b>40 264</b>	<b>49 490</b>	<b>1 987</b>	<b>1 188</b>	<b>317</b>	<b>346 260</b>	<b>182 754</b>	<b>4.54</b>	<b>139 108</b>	<b>2.81</b>

## 123. Fabriques d'articles en papier et carton.

797	142	622	1 066	9	4 913	2 666	3.35	383	2.70
21 053	70 113	1 832	7 671	342	253 024	71 830	3.41	154 323	2.20
300	4 828	-	-	17	13 535	770	2.57	12 765	2.64

Tabel 1 (forts.). Opgave over bedrifter, kraftmængder,  
Tableau 1 (suite). Industries, quantités d'énergie, personnes assurées, journées de

Amt. <i>Préfectures.</i>	Antal bedrifter. <i>Nombre d'établ.</i>		Kraftmængde. <i>Quantités d'énergie.</i>		Gjen- nemsnit- lig antal forsikr. personer. <i>Nombre moyen des per- sonnes assurées.</i>	Dagsverk —		
	Ialt. <i>Total.</i>	Derav m. mek. drivkr. (leiet ell. selvpro- duceret). <i>Action- nés par force méc.</i>	Anvendt som mek. kraft. H.K. <i>Force employée.</i>	Anvendt til elek- trolyse og smelt- ning. H.K. <i>Pour électrolyse et fonte.</i>		Ialt. <i>Total.</i>	Betjente. <i>Employés.</i>	
							M. <i>(H.)</i>	K. <i>(F.)</i>
I	2	3	4	5	6	7	8	9

### X (forts.). Papir, lær, gummi.

#### 123 (forts.). Papir- og kartongvarefabrikker.

Jarlsberg og Larvik . . .	2	2	53	-	136	40 365	900	-
Bergen . . . . .	1	1	11	-	24	7 200	-	-
S. Trondhjem . . . . .	1	1	4	-	6	1 800	-	-
<b>Riket . . . . .</b>	<b>26</b>	<b>24</b>	<b>149</b>	<b>-</b>	<b>536</b>	<b>159 572</b>	<b>2 383</b>	<b>300</b>

#### 124. Protokolfabrikker og linjeranstalter.

S. Bergenhus . . . . .	1	1	2	-	32	9 463	-	-
<b>Riket . . . . .</b>	<b>1</b>	<b>1</b>	<b>2</b>	<b>-</b>	<b>32</b>	<b>9 463</b>	<b>-</b>	<b>-</b>

#### 125. Bokbinderi i forbindelse med boktrykkeri, protokolfabrik, linjeranstalt, papir- og kartongvarefabrik eller lign.

Smaalenene . . . . .	3	3	18	-	63	18 910	632	-
Kristiania . . . . .	17	17	284	-	815	244 351	6 366	305
Buskerud . . . . .	2	2	10	-	42	12 218	-	-
Jarlsberg og Larvik . . .	4	4	32	-	74	22 154	1 230	1 962
Stavanger . . . . .	5	5	94	-	137	40 605	613	-
Bergen . . . . .	8	8	151	-	366	109 466	924	-
Romsdal . . . . .	1	1	1	-	4	1 200	-	-
S. Trondhjem . . . . .	1	1	1	-	3	900	-	-
Nordland . . . . .	1	1	3	-	10	2 931	-	-
<b>Riket . . . . .</b>	<b>42</b>	<b>42</b>	<b>594</b>	<b>-</b>	<b>1 514</b>	<b>452 735</b>	<b>9 765</b>	<b>2 267</b>

#### 126. Tapetfabrikker.

Jarlsberg og Larvik . . .	1	1	20	-	18	5 397	-	300
<b>Riket . . . . .</b>	<b>1</b>	<b>1</b>	<b>20</b>	<b>-</b>	<b>18</b>	<b>5 397</b>	<b>-</b>	<b>300</b>

#### 127. Lærfabrikker, beredning av skind samt garverier, med eller uten barke- mølle og lærfarveri.

Smaalenene . . . . .	4	4	50	-	23	6 710	-	-
Akershus . . . . .	3	3	21	-	28	8 234	300	-
Kristiania . . . . .	9	9	236	-	114	33 902	760	-

## forsikrede personer, dagsverk og arbejdsløn.

travail et salaires par titres pour chaque préfecture et pour l'ensemble du royaume.

Fournées de travail.				Antal aarsverk. <i>Nombre d'années de travail.</i>	Arbejdsløn. <i>Salaires.</i>				
Arbejdere over 16 aar. <i>Ouvriers au-dessus de 16 ans.</i>		Barn (under 16 aar). <i>Enfants au-dessous de 16 ans.</i>			Ialt. <i>Total.</i>	Arbejdere over 16 aar. <i>Ouvriers au-dessus de 16 ans.</i>			
M. (H.)	K. (F.)	M. (H.)	K. (F.)			M. (H.)		K. (F.)	
						Ialt. <i>Total.</i>	Gj.sn. dagløn. <i>Sal. moyens.</i>	Ialt. <i>Total.</i>	Gj.sn. dagløn. <i>Sal. moyens</i>
Kr.	Kr.	Kr.	Kr.	Kr.	Kr.	Kr.	Kr.	Kr.	
10	11	12	13	14	15	16	17	18	19

## X (suite). Papier, cuir et caoutchouc.

## 123 (suite). Fabriques d'articles en papier et carton.

9 636	29 104	445	280	135	105 777	32 740	3.40	66 685	2.29
2 700	3 600	900	-	24	23 320	16 800	6.22	5 200	1.44
360	1 440	-	-	6	3 844	1 855	5.15	1 989	1.38
<b>34 846</b>	<b>109 227</b>	<b>3 799</b>	<b>9 017</b>	<b>533</b>	<b>404 413</b>	<b>126 661</b>	<b>3.63</b>	<b>241 345</b>	<b>2.21</b>

## 124. Fabriques de registres et ateliers de réglage.

2 572	5 830	212	849	32	20 379	8 152	3.17	10 982	1.88
<b>2 572</b>	<b>5 830</b>	<b>212</b>	<b>849</b>	<b>32</b>	<b>20 379</b>	<b>8 152</b>	<b>3.17</b>	<b>10 982</b>	<b>1.88</b>

## 125. Ateliers de reliure combinés avec imprimeries, fabriques de registres et ateliers de réglage, fabriques d'articles en papier et en carton etc.

8 448	8 630	600	600	63	57 112	35 230	4.17	15 911	1.84
100 418	122 660	6 076	8 526	815	917 967	525 587	5.23	318 387	2.60
5 822	5 940	170	286	41	39 208	25 921	4.45	12 619	2.12
9 191	6 991	604	2 176	74	84 102	43 436	4.73	17 786	2.54
19 146	18 046	2 160	640	135	144 820	105 945	5.53	30 902	1.71
48 404	57 767	1 438	933	365	332 424	236 144	4.88	88 729	1.54
1 200	-	-	-	4	4 300	4 300	3.58	-	-
-	-	-	900	3	1 656	-	-	-	-
1 698	970	263	-	10	8 939	6 520	3.84	2 277	2.35
<b>194 327</b>	<b>221 004</b>	<b>11 311</b>	<b>14 061</b>	<b>1 510</b>	<b>1 590 528</b>	<b>983 083</b>	<b>5.06</b>	<b>486 611</b>	<b>2.20</b>

## 126. Fabriques de papiers de tenture.

3 338	951	760	48	18	17 685	13 712	4.11	1 682	1.77
<b>3 338</b>	<b>951</b>	<b>760</b>	<b>48</b>	<b>18</b>	<b>17 685</b>	<b>13 712</b>	<b>4.11</b>	<b>1 682</b>	<b>1.77</b>

## 127. Tanneries, avec ou sans moulins à tan et broyeur d'écorces.

6 710	-	-	-	22	28 934	28 934	4.31	-	-
7 634	300	-	-	27	36 792	33 960	4.45	752	2.50
31 014	2 128	-	-	113	156 812	147 058	4.74	4 143	1.95

Tabel 1 (forts.). Opgave over bedrifter, kraftmængder,  
Tableau 1 (suite). Industries, quantités d'énergie, personnes assurées, journées de

Amt. <i>Préfectures.</i>	Antal bedrifter. <i>Nombre d'établ.</i>		Kraftmængde. <i>Quantités d'énergie.</i>		Gjen- nemsnit- lig antal forsikr. personer. <i>Nombre moyen des per- sonnes assurées.</i>	Dagsverk —		
	Ialt. <i>Total.</i>	Derav m. mek. drivkr. (leiet ell. selvpro- ducert). <i>Action- nés par force méc.</i>	Anvendt som mek. kraft. H.K. <i>Force employée.</i>	Anvendt til elek- trolyse og smelt- ning. H.K. <i>Pour électrolyse et fonte.</i>		Ialt. <i>Total.</i>	Betjente. <i>Employés.</i>	
							M. <i>(H.)</i>	K. <i>(F.)</i>
1	2	3	4	5	6	7	8	9

X (forts.). Papir, lær, gummi.

127 (forts.). Lærfabrikker, beredning av skind samt garverier, med eller uten barkemølle og lærfarveri.

Hedemarken . . . . .	5	4	49	-	19	5 458	300	-
Kristians . . . . .	2	2	19	-	9	2 700	-	-
Buskerud . . . . .	2	1	56	-	38	11 373	50	30
Jarlsberg og Larvik . . . . .	4	2	17	-	12	3 362	593	-
Bratsberg . . . . .	2	2	25	-	10	3 012	-	-
Nedenes . . . . .	6	6	60	-	11	2 564	-	-
Lister og Mandal . . . . .	4	4	385	-	208	62 419	2 370	-
Stavanger . . . . .	4	3	8	-	9	2 401	-	-
S. Bergenhus . . . . .	23	23	292	-	121	33 877	612	-
Bergen . . . . .	5	5	34	-	15	4 167	-	-
Romsdal . . . . .	2	2	13	-	4	840	-	-
S. Trondhjem . . . . .	1	1	69	-	37	11 179	300	-
N. Trondhjem . . . . .	2	1	5	-	4	344	-	-
<b>Riket . . . . .</b>	<b>78</b>	<b>72</b>	<b>1 339</b>	<b>-</b>	<b>662</b>	<b>192 542</b>	<b>5 285</b>	<b>30</b>

128. Barkemøller og barkestamper.

Kristiania . . . . .	1	1	20	-	1	28	-	-
Bratsberg . . . . .	3	3	33	-	3	157	-	-
Lister og Mandal . . . . .	1	1	7	-	2	636	-	-
Stavanger . . . . .	1	1	5	-	1	50	-	-
S. Trondhjem . . . . .	1	1	5	-	2	20	-	-
<b>Riket . . . . .</b>	<b>7</b>	<b>7</b>	<b>70</b>	<b>-</b>	<b>9</b>	<b>891</b>	<b>-</b>	<b>-</b>

129. Fabrikation av reiseeffekter (med snekkeri).

Smaalenene . . . . .	1	1	33	-	88	26 112	-	-
Kristians . . . . .	1	1	7	-	31	8 980	300	-
<b>Riket . . . . .</b>	<b>2</b>	<b>2</b>	<b>40</b>	<b>-</b>	<b>119</b>	<b>35 092</b>	<b>300</b>	<b>-</b>

## forsikrede personer, dagsverk og arbejdsløn.

travail et salaires par titres pour chaque préfecture et pour l'ensemble du royaume.

Journées de travail.				Antal aarsverk. Nombre d'années de travail	Arbejdsløn, Salaires.				
Arbejdere over 16 aar. Ouvriers au-dessus de 16 ans.		Barn (under 16 aar). Enfants au-dessous de 16 ans.			Ialt. Total.	Arbejdere over 16 aar. Ouvriers au-dessus de 16 ans.			
M. (H.)	K. (F.)	M. (H.)	K. (F.)			M. (H.)		K. (F.)	
						Ialt. Total.	Gj.sn. dagløn. Sal. moyens.	Ialt. Total.	Gj.sn. dagløn. Sal. moyens.
Kr.	Kr.	Kr.	Kr.	Kr.	Kr.	Kr.	Kr.	Kr.	
10	11	12	13	14	15	16	17	18	19

## X (suite). Papier, cuir et caoutchouc.

127 (suite). Tanneries avec ou sans moulins à tan et broyeur d'écorces.

5 158	-	-	-	18	23 223	21 663	4.20	-	-
2 700	-	-	-	9	10 780	10 780	3.99	-	-
9 959	-	1 334	-	38	46 223	44 076	4.43	-	-
2 769	-	-	-	11	20 216	13 612	4.92	-	-
3 012	-	-	-	10	12 917	12 917	4.29	-	-
2 549	-	-	-	9	10 138	10 093	3.96	-	-
57 881	386	1 782	-	208	274 153	245 448	4.24	1 025	2.66
2 401	-	-	-	8	8 267	8 267	3.44	-	-
33 065	-	200	-	113	127 250	123 445	3.73	-	-
4 167	-	-	-	14	18 079	18 079	4.44	-	-
840	-	-	-	3	3 400	3 400	4.05	-	-
10 879	-	-	-	37	55 669	52 954	4.87	-	-
344	-	-	-	1	1 110	1 110	3.23	-	-
<b>181 082</b>	<b>2 814</b>	<b>3 316</b>	<b>15</b>	<b>641</b>	<b>833 963</b>	<b>775 796</b>	<b>4.28</b>	<b>5 920</b>	<b>2.10</b>

128. Moulins et pilons à tan.

28	-	-	-	-	521	521	18.60	-	-
157	-	-	-	1	764	764	4.87	-	-
636	-	-	-	2	2 007	2 007	3.16	-	-
50	-	-	-	-	150	150	3.00	-	-
20	-	-	-	-	50	50	2.50	-	-
<b>891</b>	<b>-</b>	<b>-</b>	<b>-</b>	<b>3</b>	<b>3 492</b>	<b>3 492</b>	<b>3.92</b>	<b>-</b>	<b>-</b>

129. Fabrication d'articles de voyage, avec menuiserie.

18 012	5 263	2 666	171	87	89 923	72 463	4.02	12 293	2.33
5 568	2 283	829	-	30	25 356	17 809	3.20	4 437	1.94
<b>23 580</b>	<b>7 546</b>	<b>3 495</b>	<b>171</b>	<b>117</b>	<b>115 279</b>	<b>90 272</b>	<b>3.83</b>	<b>16 730</b>	<b>2.22</b>



Tabel 1 (forts.). Opgave over bedrifter, kraftmængder,  
 Tableau 1 (suite). Industries, quantités d'énergie, personnes assurées, journées de

Amt. <i>Préfectures.</i>	Antal bedrifter. <i>Nombre d'établ.</i>		Kraftmængde. <i>Quantités d'énergie.</i>		Gjen- nemsnit- lig antal forsikr. personer. <i>Nombre moyen des per- sonnes assurées.</i>	Dagsverk —		
	Ialt. <i>Total.</i>	Derav m. mek. drivkr. (leiet ell. selvpro- ducert). <i>Action- nés par force méc.</i>	Anvendt som mek. kraft. H.K. <i>Force employée.</i>	Anvendt til elek- trolyse og smelt- ning. H.K. <i>Pour électrolyse et fonte.</i>		Ialt. <i>Total.</i>	Betjente. <i>Employés.</i>	
							M. (H.)	K. (F.)
1	2	3	4	5	6	7	8	9

### X (forts.). Papir, lær, gummi.

130. Fabrikation av reiseeffekter (uten snekkeri), salmakerverksteder, møbel-  
 stopning, svøpefabrikker etc.

Smaalene . . . . .	1	1	23	-	16	4 736	288	-
Kristiania . . . . .	7	7	13	-	135	40 257	604	-
Bergen . . . . .	1	1	2	-	10	3 000	-	-
S. Trondhjem . . . . .	6	6	12	-	28	8 335	-	-
<b>Riket . . . . .</b>	<b>15</b>	<b>15</b>	<b>50</b>	<b>-</b>	<b>189</b>	<b>56 328</b>	<b>892</b>	<b>-</b>

### 131. Remfabrikker.

Kristiania . . . . .	2	2	360	-	119	35 710	1 390	-
<b>Riket . . . . .</b>	<b>2</b>	<b>2</b>	<b>360</b>	<b>-</b>	<b>119</b>	<b>35 710</b>	<b>1 390</b>	<b>-</b>

### 132. Gummi- og guttaperkavarebrikker.

Kristiania . . . . .	2	1	3	-	11	3 146	-	-
Buskerud . . . . .	1	1	260	-	157	47 162	674	-
Stavanger . . . . .	1	1	3	-	5	1 643	-	-
<b>Riket . . . . .</b>	<b>4</b>	<b>3</b>	<b>266</b>	<b>-</b>	<b>173</b>	<b>51 951</b>	<b>674</b>	<b>-</b>

### 133. Fabrikation av kautschuk- og andre stempler.

Kristiania . . . . .	2	2	6	-	13	3 982	-	296
<b>Riket . . . . .</b>	<b>2</b>	<b>2</b>	<b>6</b>	<b>-</b>	<b>13</b>	<b>3 982</b>	<b>-</b>	<b>296</b>

### 134. Linoleumfabrikker.

Akershus . . . . .	1	1	200	-	28	7 840	-	-
<b>Riket . . . . .</b>	<b>1</b>	<b>1</b>	<b>200</b>	<b>-</b>	<b>28</b>	<b>7 840</b>	<b>-</b>	<b>-</b>

## forsikrede personer, dagsverk og arbejdsløn.

travail et salaires par titres pour chaque préfecture et pour l'ensemble du royaume.

Fournées de travail.				Antal aarsverk. <i>Nombre d'années de travail.</i>	Arbejdsløn. <i>Salaires.</i>				
Arbejdere over 16 aar. <i>Ouvriers au-dessus de 16 ans.</i>		Barn (under 16 aar). <i>Enfants au-dessous de 16 ans.</i>			Ialt. <i>Total.</i>	Arbejdere over 16 aar. <i>Ouvriers au-dessus de 16 ans.</i>			
M. (H.)	K. (F.)	M. (H.)	K. (F.)			M. (H.)		K. (F.)	
						Ialt. <i>Total.</i>	Gj.sn. dagløn. <i>Sal. moyens.</i>	Ialt. <i>Total.</i>	Gj.sn. dagløn. <i>Sal. moyens.</i>
Kr.	Kr.	Kr.	Kr.	Kr.	Kr.	Kr.	Kr.		
10	11	12	13	14	15	16	17	18	19

## X (suite). Papier, cuir et caoutchouc.

## 130. Fabrication d'articles de voyage (sans menuiserie), ateliers de sellerie, fabriques de fouets, etc.

4 448	-	-	-	16	22 621	20 541	4.62	-	-
18 495	20 191	554	413	134	131 964	81 464	4.40	43 199	2.14
3 000	-	-	-	10	9 110	9 110	3.00	-	-
6 520	300	1 515	-	28	36 276	33 255	5.10	600	2.00
<b>32 463</b>	<b>20 491</b>	<b>2 069</b>	<b>413</b>	<b>188</b>	<b>199 971</b>	<b>144 370</b>	<b>4.45</b>	<b>43 799</b>	<b>2.14</b>

## 131. Fabriques de courroies de transmission.

26 946	4 453	2 476	445	119	163 719	129 864	4.82	12 289	2.76
<b>26 946</b>	<b>4 453</b>	<b>2 476</b>	<b>445</b>	<b>119</b>	<b>163 719</b>	<b>129 864</b>	<b>4.82</b>	<b>12 289</b>	<b>2.76</b>

## 132. Fabriques de produits en caoutchouc.

2 486	300	360	-	10	11 220	10 260	4.13	240	0.80
22 902	19 534	1 189	2 863	157	170 220	102 644	4.48	50 943	2.61
1 643	-	-	-	5	7 788	7 788	4.74	-	-
<b>27 031</b>	<b>19 834</b>	<b>1 549</b>	<b>2 863</b>	<b>172</b>	<b>189 228</b>	<b>120 692</b>	<b>4.46</b>	<b>51 183</b>	<b>2.58</b>

## 133. Fabriques de timbres en caoutchouc etc.

2 355	749	582	-	13	15 227	10 698	4.54	3 082	4.11
<b>2 355</b>	<b>749</b>	<b>582</b>	<b>-</b>	<b>13</b>	<b>15 227</b>	<b>10 698</b>	<b>4.54</b>	<b>3 082</b>	<b>4.11</b>

## 134. Fabriques de linoléum.

7 840	-	-	-	26	35 350	35 350	4.51	-	-
<b>7 840</b>	<b>-</b>	<b>-</b>	<b>-</b>	<b>26</b>	<b>35 350</b>	<b>35 350</b>	<b>4.51</b>	<b>-</b>	<b>-</b>

Tabel 1 (forts.). Opgave over bedrifter, kraftmængder, *Tableau 1 (suite). Industries, quantités d'énergie, personnes assurées, journées de*

Amt. <i>Préfectures.</i>	Antal bedrifter. <i>Nombre d'établ.</i>		Kraftmængde. <i>Quantités d'énergie.</i>		Gjen- nemsnit- lig antal forsikr. personer. <i>Nombre moyen des per- sonnes assurées.</i>	Dagsverk —		
	Ialt. <i>Total.</i>	Derav m. mek. drivkr. (leiet ell. selvpro- ducert). <i>Action nés par force méc.</i>	Anvendt som mek. kraft. H.K. <i>Force employée.</i>	Anvendt til elek- trolyse og smelt- ning. H.K. <i>Pour électrolyse et fonte.</i>		Ialt. <i>Total.</i>	Betjente. <i>Employés.</i>	
							M. (H.)	K. (F.)
1	2	3	4	5	6	7	8	9

## XI. Træ- og snittestoffe.

135. Sagbruk eller snekkerier, smaa, ev. i forbindelse med møllebrug, benmølle, barkemølle, tøstampe, frørenseri eller lign. Vedkapning, vedhugning.

Smaalenene . . . . .	12	12	252	-	42	3 704	-	-
Akershus . . . . .	14	14	292	-	58	9 187	279	-
Kristiania . . . . .	8	8	28	-	39	10 782	-	-
Hedemarken . . . . .	23	23	425	-	59	4 535	60	-
Kristians . . . . .	24	24	1 007	-	54	8 895	-	-
Buskerud . . . . .	7	7	64	-	11	1 321	-	-
Jarlsberg og Larvik . . . . .	9	9	230	-	25	4 723	-	-
Bratsberg . . . . .	5	5	153	-	12	1 686	-	-
Nedenes . . . . .	8	8	192	-	20	2 389	-	-
Lister og Mandal . . . . .	12	12	207	-	26	2 872	-	-
Stavanger . . . . .	4	4	12	-	6	1 487	-	-
S. Bergenhus . . . . .	5	5	66	-	9	1 807	-	-
Bergen . . . . .	11	11	36	-	18	4 587	-	-
N. Bergenhus . . . . .	2	2	31	-	2	36	-	-
Romsdal . . . . .	3	3	37	-	4	760	-	-
S. Trondhjem . . . . .	13	13	263	-	56	2 178	-	-
N. Trondhjem . . . . .	11	11	390	-	22	1 974	-	-
Nordland . . . . .	2	2	95	-	8	927	-	-
Finmarken . . . . .	1	1	5	-	1	75	-	-
<b>Riket . . . . .</b>	<b>174</b>	<b>174</b>	<b>3 785</b>	<b>-</b>	<b>473</b>	<b>63 925</b>	<b>339</b>	<b>-</b>

136. Tømmercirkelsager, stavskjærerier, kassebordfabrikation, inkl. tomtearbejde.

Smaalenene . . . . .	100	100	1 706	-	672	36 390	75	-
Akershus . . . . .	147	147	2 085	-	1 221	79 598	-	-
Kristiania . . . . .	2	2	40	-	8	2 398	-	-
Hedemarken . . . . .	144	144	2 294	-	964	57 372	-	-
Kristians . . . . .	67	67	1 019	-	226	9 282	-	-
Buskerud . . . . .	59	59	1 178	-	288	21 509	-	-
Jarlsberg og Larvik . . . . .	73	73	1 471	-	345	21 403	-	-
Bratsberg . . . . .	15	15	242	-	71	7 318	-	-
Nedenes . . . . .	46	46	789	-	179	17 045	-	-
Lister og Mandal . . . . .	80	80	872	-	175	15 212	-	-
Stavanger . . . . .	21	21	278	-	29	2 171	-	-
S. Bergenhus . . . . .	14	14	164	-	21	792	-	-

\*) Arbejdsgiverens datter ingen løn.

## forsikrede personer, dagsverk og arbejdsløn.

travail et salaires par titres pour chaque préfecture et pour l'ensemble du royaume.

Fournées de travail.				Antal aarsverk. <i>Nombre d'années de travail.</i>	Arbejdsløn. <i>Salaires.</i>				
Arbejdere over 16 aar. <i>Ouvriers au-dessus de 16 ans.</i>		Barn (under 16 aar). <i>Enfants au-dessous de 16 ans</i>			Ialt. <i>Total.</i>	Arbejdere over 16 aar. <i>Ouvriers au-dessus de 16 ans.</i>			
M. (H.)	K. (F.)	M. (H.)	K. (F.)			M. (H.)		K. (F.)	
						Ialt. <i>Total.</i>	Gj.sn. dagløn. <i>Sal. moyens.</i>	Ialt. <i>Total.</i>	Gj.sn. dagløn <i>Sal. moyens.</i>
Kr.	Kr.	Kr.	Kr.	Kr.	Kr.	Kr.	Kr.		
10	11	12	13	14	15	16	17	18	19

## XI. Bois, os, ivoire, corne etc.

135. Scieries ou menuiseries, petites, év. comb. avec minoteries, pulvérisation d'os, moulins à tan, foulonneries ou nettoyage de graines etc. Débitage de bois.

3 504	-	200	-	12	12 244	11 701	3.34	-	-
8 908	-	-	-	31	39 450	37 985	4.26	-	-
10 484	-	298	-	36	35 161	34 691	3.31	-	-
4 429	-	46	-	15	15 129	14 627	3.30	-	-
8 069	-	826	-	30	25 873	24 291	3.01	-	-
1 201	-	120	-	4	3 981	3 801	3.17	-	-
4 667	-	56	-	16	17 933	17 835	3.82	-	-
1 686	-	-	-	6	8 446	8 446	5.01	-	-
2 374	-	15	-	8	7 599	7 576	3.19	-	-
2 532	-	340	-	10	7 738	7 239	2.86	-	-
1 487	-	-	-	5	5 183	5 183	3.49	-	-
1 807	-	-	-	6	6 651	6 651	3.68	-	-
4 237	-	350	-	15	13 036	12 616	2.98	-	-
36	-	-	-	-	140	140	3.90	-	-
736	-	24	-	3	2 524	2 500	3.40	-	-
1 498	-	680	-	7	5 914	5 154	3.44	-	-
1 911	-	63	-	7	6 230	6 093	3.19	-	-
927	-	-	-	3	2 980	2 980	3.21	-	-
75	-	-	-	-	300	300	4.00	-	-
<b>60 568</b>	-	<b>3 018</b>	-	<b>214</b>	<b>216 512</b>	<b>209 809</b>	<b>3.46</b>	-	-

136. Scieries (scies circulaires), scies à merrains, fabriques de planchettes, travail des chantiers compris.

36 055	-	260	-	121	141 816	140 950	3.91	-	-
78 759	-	839	-	265	316 264	314 582	3.99	-	-
2 398	-	-	-	8	7 789	7 789	3.25	-	-
57 293	-	79	-	191	209 510	209 321	3.65	-	-
9 252	-	30	-	31	31 803	31 736	3.43	-	-
21 484	-	25	-	72	84 943	84 868	3.95	-	-
20 432	-	971	-	71	84 872	83 016	4.06	-	-
7 318	-	-	-	24	29 887	29 887	4.08	-	-
16 941	-	104	-	57	63 172	62 924	3.71	-	-
14 125	15	1 072	-	51	59 702	58 286	4.13	*)	-
2 171	-	-	-	7	7 033	7 033	3.24	-	-
792	-	-	-	3	2 715	2 715	3.43	-	-

\*) La fille de l'employeur n'a pas reçu de salaire.

Tabel 1 (forts.). Oppgave over bedrifter, kraftmængder,  
 Tableau 1 (suite). Industries, quantités d'énergie, personnes assurées, journées de

Amt. <i>Préfectures.</i>	Antal bedrifter. <i>Nombre d'établ.</i>		Kraftmængde. <i>Quantités d'énergie.</i>		Gjen- nemsnit- lig antal forsikr. personer. <i>Nombre moyen des per- sonnes assurées.</i>	Dagsverk —		
	Ialt. <i>Total.</i>	Derav m. mek. drivkr. (leiet ell. selvpro- ducert). <i>Action- nés par force méc.</i>	Anvendt som mek. kraft. H. K. <i>Force employée.</i>	Anvendt til elek- trolyse og smelt- ning. H. K. <i>Pour électrolyse et fonte.</i>		Ialt. <i>Total.</i>	Betjente. <i>Employés.</i>	
							M. <i>(H.)</i>	K. <i>(F.)</i>
1	2	3	4	5	6	7	8	9

### XI (forts.). Træ- og snittestoffe.

136 (forts.). Tømmercirkelsager, stavskjærerier, kassebordfabrikasjon, inkl. tomtearbeide.

N. Bergenhus . . . . .	13	13	208	-	26	1 257	-	-
Romsdal . . . . .	60	60	901	-	219	10 591	-	-
S. Trondhjem . . . . .	86	86	1 364	-	386	17 610	300	-
N. Trondhjem . . . . .	101	101	1 573	-	368	20 307	320	-
Nordland . . . . .	22	22	273	-	72	4 413	-	-
Tromsø . . . . .	8	8	107	-	31	1 751	-	-
Finmarken . . . . .	2	2	75	-	12	2 024	-	-
<b>Riket . . . . .</b>	<b>1 060</b>	<b>1 060</b>	<b>16 639</b>	<b>-</b>	<b>5 313</b>	<b>328 443</b>	<b>695</b>	<b>-</b>

137. Tømmercirkelsagbruk i forbindelse med høvleri (ikke bare flishøvl), med eller uten skur av stav eller kassebord, inkl. tomtearbeide.

Smaalenene . . . . .	10	10	673	-	244	66 385	900	-
Akershus . . . . .	19	19	755	-	216	44 529	-	-
Kristiania . . . . .	2	2	65	-	16	4 641	-	-
Hedemarken . . . . .	38	38	1 436	-	258	42 061	300	-
Kristians . . . . .	22	22	593	-	94	16 378	300	-
Buskerud . . . . .	9	9	233	-	46	8 446	-	-
Jarlsberg og Larvik . . . . .	2	2	60	-	13	3 227	-	-
Bratsberg . . . . .	11	11	445	-	107	27 515	309	-
Nedenes . . . . .	5	5	127	-	49	10 154	600	-
Lister og Mandal . . . . .	7	7	135	-	50	9 243	-	-
Stavanger . . . . .	4	4	221	-	53	15 665	-	-
S. Bergenhus . . . . .	3	3	95	-	20	3 475	-	-
Bergen . . . . .	3	3	83	-	9	2 536	-	-
N. Bergenhus . . . . .	1	1	14	-	2	450	-	-
Romsdal . . . . .	3	3	96	-	18	3 354	-	-
S. Trondhjem . . . . .	6	6	191	-	36	6 784	-	-
N. Trondhjem . . . . .	4	4	112	-	19	1 788	-	-
Nordland . . . . .	4	4	228	-	42	8 930	1 025	-
<b>Riket . . . . .</b>	<b>153</b>	<b>153</b>	<b>5 562</b>	<b>-</b>	<b>1 292</b>	<b>275 591</b>	<b>3 434</b>	<b>-</b>

138. Tømmercirkelsagbruk, inkl. tomtearbeide, i forbindelse med høvleri og snekkeri samt eventuelt byggearbeide.

Smaalenene . . . . .	1	1	50	-	31	9 286	-	-
Akershus . . . . .	1	1	100	-	37	10 775	-	-
Hedemarken . . . . .	3	3	130	-	17	5 050	-	-

## forsikrede personer, dagsverk og arbejdsløn.

travail et salaires par titres pour chaque préfecture et pour l'ensemble du royaume.

Fournées de travail.				Antal aarsverk. <i>Nombr. d'années de travail.</i>	Arbejdsløn. <i>Salaires.</i>				
Arbejdere over 16 aar. <i>Ouvriers au-dessus de 16 ans.</i>		Barn (under 16 aar). <i>Enfants au-dessous de 16 ans.</i>			Ialt. <i>Total.</i>	Arbejdere over 16 aar. <i>Ouvriers au-dessus de 16 ans.</i>			
M. (H.)	K. (F.)	M. (H.)	K. (F.)			M. (H.)		K. (F.)	
						Ialt. <i>Total.</i>	Gj.sn. dagløn. <i>Sal. moyens.</i>	Ialt. <i>Total.</i>	Gj.sn. dagløn. <i>Sal. moyens.</i>
10	11	12	13	15	Kr.	Kr.	Kr.	Kr.	
					15	16	17	18	19

## XI (suite). Bois, os, ivoire, corne etc.

136 (suite). Scieries (scies circulaires), scies à merrains, fabriques de planchettes, travail des chantiers compris.

1 242	-	15	-	4	4 067	4 044	3.30	-	-
10 574	-	17	-	35	33 988	33 955	3.21	-	-
17 195	-	115	-	59	67 110	64 505	3.75	-	-
19 987	-	-	-	68	82 671	80 871	4.05	-	-
4 388	-	25	-	15	17 151	17 101	3.90	-	-
1 751	-	-	-	6	7 141	7 141	4.08	-	-
2 024	-	-	-	7	10 137	10 137	5.00	-	-
<b>324 181</b>	<b>15</b>	<b>3 552</b>		<b>1 095</b>	<b>1 261 771</b>	<b>1 250 861</b>	<b>3.86</b>	-	-

137. Grandes scies à cadres, y compris le travail des chantiers, avec ou sans scies à merrains, avec ou sans raboterie.

63 140	-	2 345	-	221	295 322	287 801	4.56	-	-
43 019	-	1 510	-	148	168 935	165 750	3.85	-	-
4 641	-	-	-	15	20 151	20 151	4.34	-	-
41 327	-	434	-	140	160 471	158 922	3.85	-	-
16 078	-	-	-	55	56 990	53 990	3.36	-	-
8 422	-	24	-	28	38 559	38 499	4.57	-	-
2 362	-	865	-	11	10 350	9 200	3.90	-	-
26 204	-	1 032	-	92	135 588	131 246	5.01	-	-
8 102	-	1 440	12	34	34 368	28 510	3.52	-	-
8 854	-	389	-	31	28 278	27 871	3.15	-	-
14 962	-	703	-	52	56 036	54 828	3.66	-	-
3 475	-	-	-	12	14 244	14 244	4.09	-	-
2 536	-	-	-	8	12 258	12 258	4.83	-	-
450	-	-	-	2	1 800	1 800	4.00	-	-
3 354	-	-	-	11	12 545	12 545	3.75	-	-
6 784	-	-	-	23	24 954	24 954	3.68	-	-
1 788	-	-	-	6	6 783	6 783	3.81	-	-
7 452	193	260	-	30	38 330	31 144	4.18	316	1.64
<b>262 950</b>	<b>193</b>	<b>9 002</b>	<b>12</b>	<b>919</b>	<b>1 115 962</b>	<b>1 080 496</b>	<b>4.11</b>	<b>316</b>	<b>1.64</b>

138. Scies à cadres avec raboterie et menuiserie, y compris le travail des chantiers, évent. construction de maisons.

8 527	-	759	-	31	37 783	36 642	4.30	-	-
10 775	-	-	-	36	44 038	44 038	4.09	-	-
4 904	-	146	-	17	17 659	17 495	3.57	-	-

**Tabel 1 (forts.). Oppgave over bedrifter, kraftmængder,**  
**Tableau 1 (suite). Industries, quantités d'énergie, personnes assurées, journées de**

Amt. <i>Préfectures.</i>	Antal bedrifter. <i>Nombre d'établ.</i>		Kraftmængde. <i>Quantités d'énergie.</i>		Gjen- neimsnit- lig antal forsikr. personer. <i>Nombre moyen des per- sonnes assurées.</i>	Dagsverk —		
	Ialt. <i>Total.</i>	Derav m. mek. drivkr. (leiet ell. selvpro- ducert). <i>Action- nés par forcéméc.</i>	Anvendt som mek. kraft. H.K. <i>Force employée.</i>	Anvendt til elek- trolyse og smelt- ning. H.K. <i>Pour électrolyse et fonte.</i>		Ialt. <i>Total.</i>	Betjente. <i>Employés.</i>	
							M. <i>(H.)</i>	K. <i>(F.)</i>
1	2	3	4	5	6	7	8	9

### XI (forts.). Træ- og snittestoffe.

138 (forts.). Tømmercirkelsagbruk, inkl. tomtearbeide, i forbindelse med høvleri og snekkeri samt eventuelt byggearbeide.

Kristians . . . . .	2	2	166	-	57	17 161	-	-
Jarlsberg og Larvik . . . . .	1	1	43	-	69	20 628	450	-
Nedenes . . . . .	1	1	80	-	27	8 102	900	-
Lister og Mandal . . . . .	2	2	175	-	56	10 184	25	-
Stavanger . . . . .	2	2	105	-	28	8 280	-	-
S. Bergenhus . . . . .	1	1	2	-	6	1 649	300	-
N. Bergenhus . . . . .	2	2	60	-	12	3 165	-	-
S. Trondhjem . . . . .	1	1	46	-	7	650	-	-
N. Trondhjem . . . . .	3	3	81	-	6	531	-	-
Nordland . . . . .	2	2	35	-	3	208	-	-
<b>Riket . . . . .</b>	<b>22</b>	<b>22</b>	<b>1 073</b>	-	<b>356</b>	<b>95 669</b>	<b>1 675</b>	-

139. Oppgangssagbruk, smaa, inkl. tomtearbeide, med eller uten skur av stav eller kassebord og med eller uten høvleri.

Smaalenene . . . . .	7	7	198	-	44	3 816	100	-
Akershus . . . . .	8	8	219	-	79	5 966	55	-
Hedemarken . . . . .	11	11	283	-	87	6 182	35	-
Kristians . . . . .	8	8	209	-	22	1 985	-	-
Buskerud . . . . .	4	4	67	-	24	1 186	-	-
Jarlsberg og Larvik . . . . .	1	1	20	-	6	724	-	-
Nedenes . . . . .	3	*)2	70	-	20	2 937	-	-
Stavanger . . . . .	3	3	16	-	3	181	-	-
S. Bergenhus . . . . .	7	7	190	-	18	2 616	-	-
Bergen . . . . .	1	1	11	-	1	386	-	-
N. Bergenhus . . . . .	10	10	219	-	52	3 719	-	-
Romsdal . . . . .	6	6	161	-	34	1 214	-	-
S. Trondhjem . . . . .	2	2	28	-	17	1 127	-	-
N. Trondhjem . . . . .	1	1	50	-	3	77	-	-
Nordland . . . . .	5	5	160	-	9	251	-	-
Tromsø . . . . .	2	2	50	-	2	122	-	-
<b>Riket . . . . .</b>	<b>79</b>	<b>78</b>	<b>1 951</b>	-	<b>421</b>	<b>32 489</b>	<b>190</b>	-

\*) En bedrift ikke benyttet motor.

## forsikrede personer, dagsverk og arbejdsløn.

travail et salaires par titres pour chaque préfecture et pour l'ensemble du royaume.

Fournées de travail.				Antal aarsverk. Nombre d'années de travail.	Arbejdsløn. Salaires.					
Arbejdere over 16 aar. Ouvriers au-dessus de 16 ans.		Barn (under 16 aar). Enfants au-dessous de 16 ans.			Ialt. Total.	Arbejdere over 16 aar. Ouvriers au-dessus de 16 ans.				
M. (H.)	K. (F.)	M. (H.)	K. (F.)			M. (H.)		K. (F.)		
						Ialt. Total.	Gj.sn. dagløn. Sal. moyens.	Ialt. Total.	Gj.sn. dagløn. Sal. moyens.	
10	11	12	13	14	Kr.	Kr.	Kr.	Kr.	18	19

## XI (suite). Bois, os, ivoire, corne ets.

138 (suite). Scies à cadres avec raboterie et menuiserie, y compris le travail des chantiers, évent. constructions de maisons.

17 161	-	-	-	57	70 013	70 013	4.08	-	-
20 178	-	-	-	69	92 691	90 741	4.50	-	-
7 202	-	-	-	27	30 793	33 993	4.72	-	-
10 159	-	-	-	34	30 554	30 454	3.00	-	-
8 280	-	-	-	28	34 850	34 850	4.21	-	-
1 349	-	-	-	5	6 171	5 051	3.74	-	-
3 165	-	-	-	11	9 869	9 869	3.10	-	-
650	-	-	-	2	3 525	3 525	5.42	-	-
531	-	-	-	2	1 883	1 883	3.55	-	-
208	-	-	-	1	612	612	2.94	-	-
<b>93 089</b>	-	<b>905</b>	-	<b>320</b>	<b>387 441</b>	<b>379 166</b>	<b>4.07</b>	-	-

139. Petites scies à cadres. y compris le travail des chantiers, avec ou sans scies à merrains, avec ou sans raboterie.

3 543	-	173	-	13	13 044	12 126	3.42	-	-
5 696	-	215	-	20	20 700	20 006	3.51	-	-
5 675	5	467	-	21	21 906	20 821	3.67	13	2.60
1 985	-	-	-	7	8 504	8 504	4.28	-	-
1 186	-	-	-	4	4 343	4 343	3.66	-	-
724	-	-	-	2	2 720	2 720	3.75	-	-
2 937	-	-	-	10	11 486	11 486	3.91	-	-
181	-	-	-	1	538	538	2.97	-	-
2 616	-	-	-	9	8 199	8 199	3.13	-	-
386	-	-	-	1	1 858	1 858	4.81	-	-
3 436	-	283	-	12	10 773	10 310	3.00	-	-
1 214	-	-	-	4	3 650	3 650	3.01	-	-
1 127	-	-	-	4	3 841	3 841	3.40	-	-
77	-	-	-	-	180	180	2.34	-	-
251	-	-	-	1	851	851	3.39	-	-
122	-	-	-	-	493	493	4.04	-	-
<b>31 156</b>	<b>5</b>	<b>1 138</b>	-	<b>109</b>	<b>113 086</b>	<b>109 926</b>	<b>3.53</b>	<b>13</b>	<b>2.60</b>

\*) Dont un établissement qui n'a pas fait usage de moteur.



Tabel 1 (forts.). Opgave over bedrifter, kraftmængder,  
 Tableau 1 (suite). Industries, quantités d'énergie, personnes assurées, journées de

Amt. <i>Préfectures.</i>	Antal bedrifter. <i>Nombre d'établ.</i>		Kraftmængde. <i>Quantités d'énergie.</i>		Gjen- nemsnit- lig antal forsikr. personer. <i>Nombre moyen des per- sonnes assurées.</i>	Dagsverk —		
	Ialt. <i>Total.</i>	Derav m. mek. drivkr. (leiet ell. selvpro- duceret). <i>Action- nés par force méc.</i>	Anvendt som mek. kraft. H.K. <i>Force employée.</i>	Anvendt til elek- trolyse og smelt- ning. H.K. <i>Pour électrolyse et fonte.</i>		Ialt. <i>Total.</i>	Betjente. <i>Employés.</i>	
							M. <i>(H.)</i>	K. <i>(F.)</i>
1	2	3	4	5	6	7	8	9

### XI (forts.). Træ- og snittestoffe.

140. Opgangssagbruk, store, inkl. tomtarbeide, med eller uten skur av stav eller kassebord og med eller uten høvleri.

Smaalenene . . . . .	20	*)18	4 896	-	2 523	737 954	22 220	-
Akershus . . . . .	11	11	2 109	-	612	179 173	4 079	-
Hedemarken . . . . .	3	3	242	-	94	17 370	300	-
Kristians . . . . .	2	2	173	-	58	16 690	-	-
Buskerud . . . . .	16	16	1 672	-	381	94 764	1 736	-
Jarlsberg og Larvik . . . . .	6	6	1 298	-	342	99 649	1 575	-
Bratsberg . . . . .	12	*)11	1 441	-	516	147 793	3 455	-
Nedenes . . . . .	8	8	490	-	257	69 243	1 200	-
Lister og Mandal . . . . .	4	4	757	-	193	51 281	900	-
Romsdal . . . . .	2	2	130	-	71	21 132	1 410	-
S. Trondhjem . . . . .	6	*)5	959	-	234	69 444	1 962	-
N. Trondhjem . . . . .	8	8	1 084	-	481	140 120	1 300	10
Nordland . . . . .	1	1	240	-	67	20 004	300	-
<b>Riket . . . . .</b>	<b>99</b>	<b>95</b>	<b>15 491</b>	<b>-</b>	<b>5 829</b>	<b>1 664 617</b>	<b>40 487</b>	<b>10</b>

141. Opgangssagbruk, inkl. tomtarbeide, i forbindelse med høvleri og snekkeri samt eventuelt byggearbeide.

Akershus . . . . .	1	1	100	-	14	4 027	150	-
Kristiania . . . . .	1	1	90	-	45	13 411	600	-
Kristians . . . . .	1	1	25	-	16	4 894	-	-
Buskerud . . . . .	2	2	588	-	55	16 414	-	-
Lister og Mandal . . . . .	1	1	70	-	34	10 241	900	-
S. Trondhjem . . . . .	2	2	508	-	117	- 34 918	1 250	300
N. Trondhjem . . . . .	6	6	1 136	-	351	103 962	1 055	-
Nordland . . . . .	1	1	50	-	21	6 112	800	-
<b>Riket . . . . .</b>	<b>15</b>	<b>15</b>	<b>2 567</b>	<b>-</b>	<b>653</b>	<b>193 979</b>	<b>4 755</b>	<b>300</b>

142. Høvleri med eller uten tomtarbeide.

Smaalenene . . . . .	2	2	95	-	19	5 156	-	-
Akershus . . . . .	3	3	247	-	66	19 416	886	-
Kristiania . . . . .	3	3	164	-	90	27 105	305	-
Hedemarken . . . . .	1	1	18	-	2	24	-	-
Buskerud . . . . .	2	2	815	-	100	29 804	1 500	-
Jarlsberg og Larvik . . . . .	2	2	143	-	33	9 553	-	-

\*) 4 bedrifter ikke benyttet motor.

## forsikrede personer, dagsværk og arbejdsløn.

travail et salaires par titres pour chaque préfecture et pour l'ensemble du royaume.

Journées de travail.				Antal aarsverk. <i>Nombre d'années de travail.</i>	Arbejdsløn. <i>Salaires.</i>				
Arbejdere over 16 aar. <i>Ouvriers au-dessus de 16 ans.</i>		Barn (under 16 aar). <i>Enfants au-dessous de 16 ans.</i>			Ialt. <i>Total.</i>	Arbejdere over 16 aar. <i>Ouvriers au-dessus de 16 ans.</i>			
M. (H.)	K. (F.)	M. (H.)	K. (F.)			M. (H.)		K. (F.)	
						Ialt. <i>Total.</i>	Gj.sn. dagløn. <i>Sal. moyens.</i>	Ialt. <i>Total.</i>	Gj.sn. dagløn. <i>Sal. moyens.</i>
10	11	12	13	14	Kr.	Kr.	Kr.	Kr.	
					15	16	17	18	19

## XI (suite). Bois, os, ivoire, corne etc.

140. Grandes scies à cadres, y compris le travail des chantiers, avec ou sans scies à merrains, avec ou sans raboterie.

696 391	-	19 343	-	2 460	3 130 872	2 952 050	4.24	-	-
165 750	-	9 344	-	597	731 220	684 269	4.13	-	-
13 983	-	3 087	-	58	58 356	47 013	3.36	-	-
16 690	-	-	-	56	55 906	55 906	3.35	-	-
88 452	-	4 576	-	316	402 646	383 488	4.34	-	-
96 991	40	1 043	-	332	450 019	430 398	4.44	48	1.20
135 497	160	8 681	-	493	540 389	501 901	3.70	360	2.25
66 659	-	1 384	-	231	271 698	261 895	3.93	-	-
49 229	-	1 152	-	171	212 549	204 511	4.15	-	-
19 635	-	87	-	70	131 688	120 213	6.12	-	-
65 480	-	2 002	-	231	331 922	313 783	4.79	-	-
137 496	-	1 314	-	467	624 646	612 910	4.46	-	-
19 704	-	-	-	67	75 018	72 768	3.69	-	-
<b>1 571 957</b>	<b>200</b>	<b>52 013</b>	-	<b>5 549</b>	<b>7 016 929</b>	<b>6 641 105</b>	<b>4.22</b>	<b>408</b>	<b>2 04</b>

141. Scies à cadres avec raboterie et menuiserie, y compris le travail des chantiers, évent. construction de maisons.

3 812	-	65	-	13	10 740	9 643	2.53	-	-
12 741	-	70	-	45	62 702	56 800	4.46	-	-
4 894	-	-	-	16	20 161	20 161	4.12	-	-
16 414	-	-	-	55	67 362	67 362	4.10	-	-
8 122	-	1 219	-	34	37 458	29 969	3.69	-	-
33 368	-	-	-	116	167 411	156 003	4.68	-	-
100 943	-	1 964	-	347	464 145	447 305	4.43	-	-
4 882	180	250	-	20	23 465	18 289	3.75	332	1.84
<b>185 176</b>	<b>180</b>	<b>3 568</b>	-	<b>646</b>	<b>853 444</b>	<b>805 532</b>	<b>4.85</b>	<b>332</b>	<b>1.84</b>

142. Raboterie, avec ou sans travail des chantiers.

4 247	-	909	-	17	18 884	17 676	4.16	-	-
18 530	-	-	-	65	80 174	74 244	4.00	-	-
26 015	-	785	-	90	130 987	127 846	4.91	-	-
24	-	-	-	-	73	73	3.04	-	-
28 304	-	-	-	99	126 208	113 858	4.02	-	-
8 999	554	-	-	32	44 232	42 973	4.78	1 259	2.27

\* Dont 4 établissements qui n'ont pas fait usage de moteur.

Tabel 1 (forts.). Opgave over bedrifter, kraftmængder, *Tableau 1 (suite). Industries, quantités d'énergie, personnes assurées, journées de*

Amt. <i>Préfectures.</i>	Antal bedrifter. <i>Nombre d'établ.</i>		Kraftmængde. <i>Quantités d'énergie.</i>		Gjen- snit- lig antal forsikr. personer. <i>Nombre moyen des per- sonnes assurées.</i>	Dagsverk —		
	Ialt. <i>Total.</i>	Derav m. mek. drivkr. (leiet ell. selvpro- ducert). <i>Action- nés par force méc.</i>	Anvendt som mek. kraft. H.K. <i>Force employée.</i>	Anvendt til elek- trolyse og smelt- ning. H.K. <i>Pour électrolyse et fonte.</i>		Ialt. <i>Total.</i>	Betjente. <i>Employés.</i>	
							M. <i>(H.)</i>	K. <i>(F.)</i>
I	2	3	4	5	6	7	8	9

### XI (forts.). Træ- og snittestofte.

#### 142 (forts.). Høvleri med eller uten tomtearbeide.

S. Bergenhus . . . . .	1	1	15	-	3	157	-	-
Bergen . . . . .	1	1	94	-	27	8 100	-	-
Romsdal . . . . .	1	1	20	-	1	255	-	-
S. Trondhjem . . . . .	1	1	8	-	2	36	-	-
N. Trondhjem . . . . .	1	1	30	-	3	66	-	-
<b>Riket . . . . .</b>	<b>18</b>	<b>18</b>	<b>1 649</b>	<b>-</b>	<b>346</b>	<b>99 672</b>	<b>2 691</b>	<b>-</b>

#### 143. Høvleri med eller uten tomtearbeide, i forbindelse med snekkeri samt event. byggearbeide.

Smaalenene . . . . .	2	2	165	-	35	10 466	-	-
Kristiania . . . . .	2	2	508	-	90	25 855	2 645	-
Stavanger . . . . .	2	2	61	-	4	668	-	-
S. Trondhjem . . . . .	1	1	27	-	3	131	-	-
<b>Riket . . . . .</b>	<b>7</b>	<b>7</b>	<b>761</b>	<b>-</b>	<b>132</b>	<b>37 120</b>	<b>2 645</b>	<b>-</b>

#### 144. Snekkerier (småa), event. i forbindelse med byggearbeider og med eller uten møbelfabrikation.

Smaalenene . . . . .	24	24	239	-	96	23 700	-	-
Akershus . . . . .	10	10	56	-	30	7 611	-	-
Kristiania . . . . .	23	23	141	-	72	19 192	548	-
Hedemarken . . . . .	15	15	139	-	44	11 629	300	-
Kristians . . . . .	12	12	97	-	29	7 352	100	-
Buskerud . . . . .	18	18	117	-	54	11 635	281	-
Jarlsberg og Larvik . . . . .	12	12	82	-	28	6 576	-	-
Bratsberg . . . . .	9	9	62	-	32	8 566	95	-
Nedenes . . . . .	4	4	21	-	15	4 528	-	-
Lister og Mandal . . . . .	7	7	79	-	24	6 101	-	-
Stavanger . . . . .	29	29	363	-	91	23 822	-	-
S. Bergenhus . . . . .	18	18	119	-	52	13 332	-	-
Bergen . . . . .	11	11	141	-	30	8 010	-	-
N. Bergenhus . . . . .	7	7	81	-	19	3 110	-	-
Romsdal . . . . .	14	14	96	-	46	10 539	-	-
S. Trondhjem . . . . .	15	15	158	-	46	11 147	88	-
N. Trondhjem . . . . .	13	*)12	108	-	38	10 702	-	-
Nordland . . . . .	11	11	73	-	37	8 917	-	-

\*) En bedrift ikke benyttet motor.

## forsikrede personer, dagsverk og arbejdsløn:

travail et salaires par titres pour chaque préfecture et pour l'ensemble du royaume.

Fournées de travail.				Antal aarsverk, Nombre d'années de travail.	Arbejdsløn. Salaires.					
Arbejdere over 16 aar. Ouvriers au-dessus de 16 ans.		Barn (under 16 aar). Enfants au-dessous de 16 ans.			Ialt. Total.	Arbejdere over 16 aar. Ouvriers au-dessus de 16 ans.				
M. (H.)	K. (F.)	M. (H.)	K. (F.)			M. (H.)		K. (F.)		
						Ialt. Total.	Gj.sn. dagløn. Sal. moyens.	Ialt. Total.	Gj.sn. dagløn. Sal. moyens.	
10	11	12	13	14	Kr.	Kr.	Kr.	Kr.	18	19

## XI (suite). Bois, os, ivoire, corne etc.

## 142 (suite). Raboterie, avec ou sans travail des chantiers.

157	-	-	-	1	549	549	3.50	-	-
8 100	-	-	-	27	33 630	33 630	4.15	-	-
255	-	-	-	1	1 273	1 273	4.99	-	-
36	-	-	-	-	144	144	4.00	-	-
66	-	-	-	-	197	197	2.98	-	-
<b>91 733</b>	<b>554</b>	<b>1 694</b>	-	<b>332</b>	<b>436 351</b>	<b>412 463</b>	<b>4.35</b>	<b>1 259</b>	<b>2.27</b>

## 143. Raboterie avec ou sans travail des chantiers, combinée avec menuiserie et évent. construction de maisons.

10 421	-	45	-	35	43 427	43 358	4.16	-	-
23 210	-	-	-	86	115 868	100 754	4.34	-	-
668	-	-	-	2	3 597	3 597	5.38	-	-
131	-	-	-	-	786	786	6.00	-	-
<b>34 430</b>	-	<b>45</b>	-	<b>123</b>	<b>163 678</b>	<b>148 495</b>	<b>4.31</b>	-	-

## 144. Menuiseries combinées avec construction de maisons et avec ou sans fabriques de meubles.

20 894	160	2 646	-	79	83 460	79 920	3.83	160	1.00
7 221	-	390	-	25	31 803	31 311	4.34	-	-
16 556	150	1 938	-	64	87 321	81 048	4.90	142	0.95
11 172	-	157	-	39	41 189	39 170	3.51	-	-
7 222	-	30	-	25	29 187	28 657	3.97	-	-
9 906	-	1 448	-	39	39 590	35 822	3.62	-	-
5 812	-	764	-	22	26 520	25 326	4.36	-	-
7 722	-	749	-	29	39 691	38 066	4.93	-	-
4 147	-	381	-	15	11 428	11 110	2.68	-	-
5 135	66	900	-	20	16 876	15 544	3.03	132	2.00
22 679	-	1 143	-	79	81 467	79 759	3.52	-	-
12 362	-	970	-	44	40 229	39 259	3.17	-	-
8 010	-	-	-	27	37 095	37 095	4.63	-	-
3 070	-	40	-	10	10 263	10 223	3.30	-	-
10 102	-	437	-	35	47 042	46 342	4.59	-	-
11 059	-	-	-	37	38 448	37 923	3.43	-	-
10 512	-	190	-	36	37 491	37 206	3.54	-	-
7 777	-	1 140	-	30	28 339	26 909	3.46	-	-

\*) Dont un établissement qui n'a pas fait usage de moteur.

**Tabel 1 (forts.). Opgave over bedrifter, kraftmængder,**  
**Tableau 1 (suite). Industries, quantités d'énergie, personnes assurées, journées de**

Amt. <i>Préfectures.</i>	Antal bedrifter. <i>Nombre d'établ.</i>		Kraftmængde. <i>Quantités d'énergie.</i>		Gjen- nemsnit- lig antal forsikr. personer. <i>Nombre moyen des per- sonnes assurées.</i>	Dagsverk —		
	Ialt. <i>Total.</i>	Derav m. mek. drivkr. (leiet ell. selvpro- ducert). <i>Action- nés par forceméc.</i>	Anvendt som mek. kraft. H.K. <i>Force employée.</i>	Anvendt til elek- trolyse og smelt- ning. H.K. <i>Pour électrolyse et fonte.</i>		Ialt. <i>Total.</i>	Betjente. <i>Employés.</i>	
							M. <i>(H.)</i>	K. <i>(F.)</i>
i	2	3	4	5	6	7	8	9

### XI (forts.). Træ- og snittestofte.

144 (forts.). Snekkerier (små), event. i forbindelse med byggearbejder og med eller uden møbelfabrikation.

Tromsø . . . . .	5	5	54	-	17	3 853	-	-
Finmarken . . . . .	2	2	5	-	3	160	-	-
<b>Riket . . . . .</b>	<b>259</b>	<b>258</b>	<b>2 231</b>	<b>-</b>	<b>803</b>	<b>200 482</b>	<b>1 412</b>	<b>-</b>

145. Snekkerier (store), event. i forbindelse med byggearbejder og med eller uden møbelfabrikation.

Smaalenene . . . . .	11	11	231	-	140	40 963	300	-
Akershus . . . . .	5	5	237	-	207	59 667	583	10
Kristiania . . . . .	12	12	190	-	151	40 901	280	-
Hedemarken . . . . .	3	3	130	-	58	16 392	150	-
Kristians . . . . .	2	2	65	-	18	5 254	-	-
Buskerud . . . . .	7	7	206	-	112	32 488	300	-
Jarlsberg og Larvik . . . . .	5	5	336	-	132	36 334	600	-
Bratsberg . . . . .	7	7	282	-	130	38 300	600	-
Lister og Mandal . . . . .	1	1	45	-	14	4 183	300	-
Stavanger . . . . .	2	2	21	-	16	4 722	-	-
S. Bergenhus . . . . .	3	3	61	-	50	13 380	-	-
Bergen . . . . .	4	4	245	-	48	14 274	-	-
Romsdal . . . . .	1	1	75	-	30	9 110	410	-
S. Trondhjem . . . . .	11	11	405	-	163	39 901	620	-
Nordland . . . . .	1	1	40	-	16	4 738	-	-
Finmarken . . . . .	2	2	85	-	23	6 793	-	-
<b>Riket . . . . .</b>	<b>77</b>	<b>77</b>	<b>2 654</b>	<b>-</b>	<b>1 308</b>	<b>367 400</b>	<b>4 143</b>	<b>10</b>

### 146. Møbelfabriker.

Smaalenene . . . . .	10	10	70	-	63	18 354	312	-
Akershus . . . . .	4	4	19	-	5	1 467	-	-
Kristiania . . . . .	8	8	25	-	29	3 553	-	-
Hedemarken . . . . .	3	3	29	-	15	4 174	-	-
Kristians . . . . .	5	5	32	-	23	6 310	-	-
Buskerud . . . . .	8	8	80	-	76	20 950	480	-
Bratsberg . . . . .	2	2	15	-	18	4 150	24	-
Nedenes . . . . .	4	4	64	-	95	27 436	-	-
Lister og Mandal . . . . .	2	2	8	-	10	2 962	-	-
Stavanger . . . . .	12	12	286	-	132	38 267	300	290

## forsikrede personer, dagsverk og arbejdsløn.

travail et salaires par titres pour chaque préfecture et pour l'ensemble du royaume.

Journées de travail.				Antal aarsverk. <i>Nombre d'années de travail.</i>	Arbejdsløn. Salaires.				
Arbejdere over 16 aar. <i>Ouvriers au-dessus de 16 ans.</i>		Barn (under 16 aar). <i>Enfants au-dessous de 16 ans.</i>			Ialt. <i>Total.</i>	Arbejdere over 16 aar. <i>Ouvriers au-dessus de 16 ans.</i>			
M. (H.)	K. (F.)	M. (H.)	K. (F.)			M. (H.)		K. (F.)	
						Ialt. <i>Total.</i>	Gj.sn. dagløn. <i>Sal. moyens.</i>	Ialt. <i>Total.</i>	Gj.sn. dagløn. <i>Sal. moyens.</i>
10	11	12	13	14	Kr.	Kr.	Kr.	Kr.	
					15	16	17	18	19

## XI (suite). Bois, os, ivoire, corne etc.

144 (suite). Menuiseries, combinées avec construction de maisons et avec ou sans fabriques de meubles.

3 253	-	600	-	13	15 462	14 562	4.48	-	-
100	-	60	-	1	690	600	6 00	-	-
<b>184 711</b>	<b>376</b>	<b>13 983</b>	-	<b>669</b>	<b>743 591</b>	<b>715 852</b>	<b>3 88</b>	<b>434</b>	<b>1.15</b>

145. Menuiseries, event. combinées avec construction de maisons, avec ou sans fabriques de meubles.

39 692	-	971	-	137	184 093	180 400	4.54	-	-
57 394	-	1 680	-	199	284 908	276 460	4.82	-	-
38 809	-	1 812	-	136	225 068	216 144	5.57	-	-
16 242	-	-	-	55	80 057	79 032	4.87	-	-
5 254	-	-	-	18	22 127	22 127	4.21	-	-
31 245	-	943	-	108	151 607	147 424	4.72	-	-
30 608	2 791	2 335	-	121	151 778	131 420	4.29	6 623	2.37
32 915	1 500	3 285	-	128	150 805	139 282	4.23	2 053	1.37
3 883	-	-	-	14	18 638	16 084	4.14	-	-
4 512	-	210	-	16	19 429	19 324	4.28	-	-
13 113	-	267	-	45	65 642	65 247	4.97	-	-
14 064	-	210	-	48	67 016	66 765	4.75	-	-
8 700	-	-	-	30	39 994	37 794	4.34	-	-
38 866	-	415	-	133	202 657	197 280	5.08	-	-
4 473	-	265	-	16	19 477	19 059	4.26	-	-
6 793	-	-	-	23	36 192	36 192	5.33	-	-
<b>346 563</b>	<b>4 291</b>	<b>12 398</b>	-	<b>1 227</b>	<b>1 719 488</b>	<b>1 650 034</b>	<b>4.76</b>	<b>8 676</b>	<b>2.02</b>

146. Fabriques de meubles.

15 875	-	2 167	-	61	65 930	59 930	3.78	-	-
1 167	-	300	-	5	3 994	3 669	3.14	-	-
3 073	-	480	-	12	14 469	13 652	4.44	-	-
4 174	-	-	-	14	17 172	17 172	4.11	-	-
5 591	-	719	-	21	26 275	24 091	4.31	-	-
18 510	-	1 960	-	70	71 263	65 775	3.55	-	-
4 006	-	120	-	14	20 214	19 839	4.95	-	-
24 883	-	2 553	-	91	112 361	109 835	4.41	-	-
2 962	-	-	-	10	7 576	7 576	2.60	-	-
36 677	-	1 000	-	128	142 173	138 794	3.78	-	-

Tabel 1 (forts.). Opgave over bedrifter, kraftmængder,  
 Tableau 1 (suite). Industries, quantités d'énergie, personnes assurées, journées de

Amt. <i>Préfectures.</i>	Antal bedrifter. <i>Nombre d'établ.</i>		Kraftmængde. <i>Quantités d'énergie.</i>		Gjen- nemsnit- lig antal forsikr. personer. <i>Nombre moyen des per- sonnes assurées.</i>	Dagsverk —		
	Ialt. <i>Total.</i>	Derav m. mek. drivkr. (leiet ell. selvpro- duceret). <i>Action- nés par force méc.</i>	Anvendt som mek. kraft. H.K. <i>Force employée.</i>	Anvendt til elek- trolyse og smelt- ning. H.K. <i>Pour électrolyse et fonte.</i>		Ialt. <i>Total.</i>	Betjente. <i>Employés.</i>	
							M. <i>(H.)</i>	K. <i>(F.)</i>
1	2	3	4	5	6	7	8	9

### XI (forts.). Træ- og snittestofe.

#### 146 (forts.). Møbelfabriker.

S. Bergenhus . . . . .	7	7	93	-	38	10 922	-	-
Bergen . . . . .	10	10	126	-	119	35 711	-	-
Romsdal . . . . .	8	8	126	-	93	26 309	330	420
S. Trondhjem . . . . .	3	3	11	-	18	5 224	-	-
Nordland . . . . .	1	1	8	-	4	1 120	-	-
Tromsø . . . . .	3	3	13	-	3	495	-	-
<b>Riket . . . . .</b>	<b>90</b>	<b>90</b>	<b>1 005</b>	<b>-</b>	<b>741</b>	<b>207 404</b>	<b>1 446</b>	<b>710</b>

#### 147. Dreierverksteder, træskjærerier, fabrikation av stokke etc.

Smaalenene . . . . .	3	3	102	-	48	14 224	300	-
Akershus . . . . .	2	2	41	-	14	3 725	-	-
Kristiania . . . . .	5	5	107	-	16	3 782	150	-
Hedemarken . . . . .	1	1	9	-	1	115	-	-
Kristians . . . . .	2	2	25	-	24	6 840	200	-
Buskerud . . . . .	2	2	10	-	5	1 021	-	-
Jarlsberg og Larvik . . . . .	5	5	78	-	9	1 785	-	-
Bratsberg . . . . .	1	1	5	-	3	750	-	-
Lister og Mandal . . . . .	6	6	80	-	36	9 366	400	-
Stavanger . . . . .	2	2	10	-	3	722	-	-
S. Bergenhus . . . . .	2	2	30	-	8	2 303	-	-
Bergen . . . . .	1	1	1	-	1	150	-	-
S. Trondhjem . . . . .	1	1	2	-	1	307	-	-
N. Trondhjem . . . . .	1	1	7	-	2	570	-	-
<b>Riket . . . . .</b>	<b>34</b>	<b>34</b>	<b>507</b>	<b>-</b>	<b>171</b>	<b>45 660</b>	<b>1 050</b>	<b>-</b>

#### 148. Bødkerverksteder og tøndefabriker ekskl. skur av stav.

Smaalenene . . . . .	1	1	1	-	3	929	-	-
Akershus . . . . .	1	-	-	-	2	228	-	-
Kristiania . . . . .	5	4	98	-	56	15 616	280	-
Buskerud . . . . .	1	1	53	-	30	8 748	600	-
Jarlsberg og Larvik . . . . .	1	-	-	-	3	770	-	-
Nedenes . . . . .	1	1	15	-	17	1 613	-	-
Lister og Mandal . . . . .	4	3	121	-	94	28 153	-	-
Stavanger . . . . .	3	3	36	-	13	2 430	-	-
S. Bergenhus . . . . .	7	7	84	-	36	4 762	30	-

## forsikrede personer, dagsverk og arbejdsløn.

travail et salaires par titres pour chaque préfecture et pour l'ensemble du royaume.

Fournées de travail.				Antal aarsverk. <i>Nombre d'années de travail.</i>	Arbejdsløn. <i>Salaires.</i>					
Arbejdere over 16 aar. <i>Ouvriers au-dessus de 16 ans.</i>		Barn (under 16 aar.) <i>Enfants au-dessous de 16 ans.</i>			Ialt. <i>Total.</i>	Arbejdere over 16 aar. <i>Ouvriers au-dessus de 16 ans.</i>				
M. <i>(H.)</i>	K. <i>(F.)</i>	M. <i>(H.)</i>	K. <i>(F.)</i>			M. <i>(H.)</i>		K. <i>(F.)</i>		
						Ialt. <i>Total.</i>	Gj.sn. dagløn. <i>Sal. moyens.</i>	Ialt. <i>Total.</i>	Gj.sn. dagløn. <i>Sal. moyens.</i>	
10	11	12	13	Kr.	Kr.	Kr.	Kr.	Kr.	Kr.	

**XI (suite). Bois, os, ivoire, corne etc.****146 (suite). Fabriques de meubles.**

9 688	-	1 234	-	36	28 563	26 609	2.74	-	-
32 641	-	3 070	-	119	145 240	142 429	4.36	-	-
25 329	-	230	-	88	100 179	97 891	3.86	-	-
5 224	-	-	-	17	24 343	24 343	4.66	-	-
1 120	-	-	-	4	5 600	5 600	5.00	-	-
495	-	-	-	2	2 554	2 554	5.16	-	-
<b>191 415</b>	-	<b>13 833</b>	-	<b>692</b>	<b>787 906</b>	<b>759 759</b>	<b>3.97</b>	-	-

**147. Ateliers de tournage et de découpage du bois, fabriques de cannes etc.**

13 924	-	-	-	47	56 959	54 879	3.94	-	-
3 275	-	450	-	12	9 464	9 014	2.75	-	-
3 582	-	50	-	13	15 249	14 574	4.07	-	-
115	-	-	-	-	395	395	3.43	-	-
4 900	1 050	690	-	23	19 643	15 744	3.21	1 786	1.70
1 021	-	-	-	3	3 430	3 430	3.36	-	-
1 785	-	-	-	6	6 439	6 439	3.61	-	-
750	-	-	-	3	3 634	3 634	4.85	-	-
8 453	-	513	-	31	25 007	22 728	2.69	-	-
722	-	-	-	2	2 201	2 201	3.05	-	-
2 289	-	14	-	8	5 926	5 912	2.58	-	-
-	-	150	-	1	100	-	-	-	-
307	-	-	-	1	1 060	1 060	3.45	-	-
570	-	-	-	2	1 070	1 070	1.88	-	-
<b>41 693</b>	<b>1 050</b>	<b>1 867</b>	-	<b>152</b>	<b>150 577</b>	<b>141 080</b>	<b>3.38</b>	<b>1 786</b>	<b>1.70</b>

**148. Ateliers de tonnellerie et fabriques de tonneaux, scies à merrains non compris.**

929	-	-	-	3	3 949	3 949	4.25	-	-
228	-	-	-	1	1 475	1 475	6.47	-	-
14 941	-	395	-	52	83 469	80 227	5.37	-	-
7 535	-	613	-	29	41 149	34 976	4.64	-	-
770	-	-	-	3	4 559	4 559	5.92	-	-
1 613	-	-	-	5	5 845	5 845	3.62	-	-
26 586	-	1 567	-	94	118 184	115 911	4.36	-	-
2 430	-	-	-	8	8 456	8 456	3.48	-	-
4 412	-	320	-	16	16 749	16 004	3.62	-	-



**Tabel 1 (forts.). Opgave over bedrifter, kraftmængder,**  
**Tableau 1 (suite). Industries, quantités d'énergie, personnes assurées, journées de**

Amt. <i>Préfectures.</i>	Antal bedrifter. <i>Nombre d'établ.</i>		Kraftmængde. <i>Quantités d'énergie.</i>		Gjen- nemsnit- lig antal forsikr. personer. <i>Nombre moyen des per- sonnes assurées.</i>	Dagsverk —		
	Ialt. <i>Total.</i>	Derav m. mek. drivkr. (leiet ell. selvpro- ducert). <i>Action- nés par force méc.</i>	Anvendt som mek. kraft. H.K. <i>Force employée.</i>	Anvendt til elek- trolyse og smelt- ning. H.K. <i>Pour électrolyse et fonte.</i>		Ialt. <i>Total.</i>	Betjente. <i>Employés.</i>	
							M. (H.)	K. (F.)
1	2	3	4	5	6	7	8	9

### XI (forts.). Træ- og snittestoffe.

148 (forts.). Bøtkerverksteder og tøndefabrikker ekskl. skur av stav.

Bergen . . . . .	12	12	34	-	77	11 713	-	-
N. Bergenhus . . . . .	4	4	26	-	35	3 831	-	-
Romsdal . . . . .	7	7	71	-	64	7 567	-	-
S. Trondhjem . . . . .	7	7	83	-	109	19 749	300	-
Nordland . . . . .	4	4	61	-	31	7 271	220	-
Tromsø . . . . .	1	1	18	-	15	4 499	300	-
<b>Riket . . . . .</b>	<b>59</b>	<b>55</b>	<b>701</b>	<b>-</b>	<b>585</b>	<b>117 879</b>	<b>1 730</b>	<b>-</b>

### 149. Tøndefabrikker, inkl. skur av stav.

Jarlsberg og Larvik . . . . .	1	1	63	-	23	6 810	-	-
Stavanger . . . . .	1	1	2	-	14	1 890	-	-
S. Bergenhus . . . . .	7	7	128	-	19	3 975	-	-
Romsdal . . . . .	2	2	60	-	69	20 322	167	-
N. Trondhjem . . . . .	2	2	40	-	24	6 881	300	-
<b>Riket . . . . .</b>	<b>13</b>	<b>13</b>	<b>293</b>	<b>-</b>	<b>149</b>	<b>39 878</b>	<b>467</b>	<b>-</b>

150. Fabrikation av korte- og galanterivarer, klædesklemmer, etuier samt leketøi.

Smaalenene . . . . .	1	1	5	-	10	2 856	-	-
Akershus . . . . .	1	1	20	-	12	3 730	-	-
Kristiania . . . . .	3	3	9	-	16	3 499	-	-
Jarlsberg og Larvik . . . . .	1	1	30	-	21	6 111	-	-
Nedenes . . . . .	1	1	24	-	11	3 377	300	-
Stavanger . . . . .	4	4	98	-	20	5 084	-	-
S. Bergenhus . . . . .	1	1	7	-	4	420	-	-
N. Trondhjem . . . . .	1	1	10	-	1	200	-	-
<b>Riket . . . . .</b>	<b>13</b>	<b>13</b>	<b>203</b>	<b>-</b>	<b>95</b>	<b>25 277</b>	<b>300</b>	<b>-</b>

### 151. Kassefabrikker ekskl. skur av bord.

Smaalenene . . . . .	2	2	9	-	7	2 164	-	-
Kristiania . . . . .	8	8	52	-	27	7 381	-	-
Kristians . . . . .	1	1	4	-	3	300	-	-

## forsikrede personer, dagsverk og arbejdsløn.

travail et salaires par titres pour chaque préfecture et pour l'ensemble du royaume.

Fournées de travail.				Antal aarsverk, <i>Nombre d'années de travail.</i>	Arbejdsløn. <i>Salaires.</i>				
Arbejdere over 16 aar. <i>Ouvriers au-dessus de 16 ans.</i>		Barn (under 16 aar). <i>Enfants au-dessous de 16 ans.</i>			Ialt. <i>Total.</i>	Arbejdere over 16 aar. <i>Ouvriers au-dessus de 16 ans.</i>			
M. (H.)	K. (F.)	M. (H.)	K. (F.)			M. (H.)		K. (F.)	
						Ialt. <i>Total.</i>	Gj.sn. dagløn. <i>Sal. moyens.</i>	Ialt. <i>Total.</i>	Gj.sn. dagløn. <i>Sal. moyens.</i>
Kr.	Kr.	Kr.	Kr.	Kr.	Kr.	Kr.	Kr.		
10	11	12	13	14	15	16	17	18	19

## XI (suite). Bois, os, ivoire, corne etc.

148 (suite). Ateliers de tonnellerie et fabriques de tonneaux, scies à merrains non compris.

11 663	-	50	-	39	66 797	66 723	5.72	-	-
3 831	-	-	-	13	13 926	13 926	3.65	-	-
7 143	-	424	-	25	33 128	32 144	4.50	-	-
19 449	-	-	-	66	103 394	101 664	5.23	-	-
5 941	-	1 110	-	24	31 396	27 976	4.71	-	-
3 723	-	476	-	15	17 018	14 147	3.80	-	-
<b>111 194</b>	-	<b>4 955</b>	-	<b>398</b>	<b>549 494</b>	<b>527 982</b>	<b>4.75</b>	-	-

149. Fabriques de tonneaux, scies à merrains y compris.

6 810	-	-	-	23	21 157	21 157	3.11	-	-
1 890	-	-	-	6	10 862	10 862	5.75	-	-
3 412	-	563	-	13	16 726	15 626	4.58	-	-
20 155	-	-	-	68	72 679	71 512	3.55	-	-
6 581	-	-	-	23	33 396	31 596	4.80	-	-
<b>38 848</b>	-	<b>563</b>	-	<b>133</b>	<b>154 820</b>	<b>150 753</b>	<b>3.88</b>	-	-

150. Fabrication de binteloterie, d'objets de fantaisie, d'étuis et de jouets.

2 856	-	-	-	10	10 996	10 996	3.85	-	-
380	1 310	2 040	-	12	10 735	2 105	5.54	2 100	1.60
834	2 359	306	-	12	9 268	3 499	4.20	5 510	2.34
2 143	3 188	-	780	20	14 526	8 703	4.06	4 823	1.51
1 859	-	-	1 218	11	10 381	5 546	2.98	-	-
3 859	-	1 225	-	17	16 647	13 572	3.52	-	-
420	-	-	-	1	1 035	1 035	2.46	-	-
200	-	-	-	1	800	800	4.00	-	-
<b>12 551</b>	<b>6 857</b>	<b>3 571</b>	<b>1 998</b>	<b>84</b>	<b>74 388</b>	<b>46 256</b>	<b>3.69</b>	<b>12 433</b>	<b>1.81</b>

151. Fabriques de caisses d'emballage, scies à merrains non compris.

2 050	-	114	-	7	7 446	7 339	3.58	-	-
7 081	-	300	-	25	27 782	27 482	3.88	-	-
100	100	-	100	1	560	160	1.60	200	2.00

Tabel 1 (forts.). Opgave over bedrifter, kraftmængder,  
 Tableau 1 (suite). Industries, quantités, d'énergie, personnes assurées, journées de

Amt, <i>Préfectures.</i>	Antal bedrifter. <i>Nombre d'établ.</i>		Kraftmængde. <i>Quantités d'énergie.</i>		Gjen- nemsnit- lig antal forsikr. personer. <i>Nombre moyen des per- sonnes assurées.</i>	Dagsverk —		
	Ialt, <i>Total.</i>	Derav m. mek. drivkr. (leiet ell. selvpro- ducert). <i>Action- nés par force méc.</i>	Anvendt som mek. kraft. H.K. <i>Force employée.</i>	Anvendt til elek- trolyse og smelt- ning. H.K. <i>Pour électrolyse et fonte.</i>		Ialt, <i>Total.</i>	Betjente. <i>Employés.</i>	
							M. <i>(H.)</i>	K. <i>(F.)</i>
I	2	3	4	5	6	7	8	9

### XI (forts.). Træ- og snittestoffe.

#### 151 (forts.). Kassefabrikker ekskl. skur av bord.

Buskerud . . . . .	1	1	5	-	2	600	-	-
Bratsberg . . . . .	1	1	6	-	2	620	-	-
Stavanger . . . . .	6	6	46	-	20	4 810	300	-
Bergen . . . . .	1	1	2	-	3	196	-	-
S. Trondhjem . . . . .	1	1	1	-	2	190	-	-
<b>Riket . . . . .</b>	<b>21</b>	<b>21</b>	<b>125</b>	-	<b>66</b>	<b>16 261</b>	<b>300</b>	-

#### 152. Kassefabrikker inkl. skur av bord.

Smaalenene . . . . .	1	1	10	-	4	83	-	-
Akershus . . . . .	1	1	60	-	14	4 236	-	-
Kristiania . . . . .	8	8	416	-	110	32 344	906	-
Kristians . . . . .	1	1	5	-	2	50	-	-
Buskerud . . . . .	3	3	141	-	28	8 568	-	-
Jarlsberg og Larvik . . . . .	2	2	40	-	8	2 297	-	-
Nedenes . . . . .	1	1	28	-	5	370	-	-
Lister og Mandal . . . . .	1	1	150	-	18	5 375	150	-
Stavanger . . . . .	5	5	385	-	108	31 580	833	-
S. Bergenhus . . . . .	2	2	28	-	6	1 873	-	-
Bergen . . . . .	1	1	95	-	27	7 972	-	-
Romsdal . . . . .	7	7	285	-	101	26 409	33	-
S. Trondhjem . . . . .	3	3	75	-	36	7 428	-	-
<b>Riket . . . . .</b>	<b>36</b>	<b>36</b>	<b>1 718</b>	-	<b>467</b>	<b>128 585</b>	<b>1 922</b>	-

#### 153. Korkeskjæring.

Smaalenene . . . . .	2	1	7	-	31	9 181	-	-
Kristiania . . . . .	7	5	19	-	111	32 429	1 480	-
Buskerud . . . . .	1	-	-	-	2	125	-	-
Bergen . . . . .	2	2	22	-	18	4 560	-	-
S. Trondhjem . . . . .	1	1	22	-	11	3 200	300	-
Nordland . . . . .	1	1	1	-	3	900	-	-
<b>Riket . . . . .</b>	<b>14</b>	<b>10</b>	<b>71</b>	-	<b>176</b>	<b>50 895</b>	<b>1 780</b>	-

## forsikrede personer, dagsverk og arbejdsløn.

travail et salaires par titres pour chaque préfecture et pour l'ensemble du royaume.

Journées de travail.				Antal aarsverk. <i>Nombre d'années de travail.</i>	Arbejdsløn. <i>Salaires.</i>				
Arbejdere over 16 aar. <i>Ouvriers au-dessus de 16 ans.</i>		Barn (under 16 aar). <i>Enfants au-dessous de 16 ans.</i>			Ialt. <i>Total.</i>	Arbejdere over 16 aar. <i>Ouvriers au-dessus de 16 ans.</i>			
M. <i>(H.)</i>	K. <i>(F.)</i>	M. <i>(H.)</i>	K. <i>(F.)</i>			M. <i>(H.)</i>		K. <i>(F.)</i>	
						Ialt. <i>Total.</i>	Gj.sn. dagløn, <i>Sal. moyens.</i>	Ialt. <i>Total.</i>	Gj.sn. dagløn. <i>Sal. moyens.</i>
Kr.	Kr.	Kr.	Kr.	Kr.	Kr.	Kr.	Kr.	Kr.	
10	11	12	13	14	15	16	17	18	19

## XI (suite). Bois, os, ivoire, corne etc.

## 151 (suite). Fabriques de caisses d'emballage, scies à merrains non compris.

600	-	-	-	2	1 900	1 900	3.17	-	-
490	-	130	-	2	1 665	1 470	3.00	-	-
3 800	-	710	-	16	16 960	12 983	3.42	-	-
153	-	43	-	1	587	518	3.39	-	-
190	-	-	-	1	1 050	1 050	5.53	-	-
<b>14 464</b>	<b>100</b>	<b>1 297</b>	<b>100</b>	<b>55</b>	<b>57 950</b>	<b>52 902</b>	<b>3.66</b>	<b>200</b>	<b>2.00</b>

## 152. Fabriques de caisses d'emballage, scies à merrains y compris.

83	-	-	-	-	401	401	4.83	-	-
4 236	-	-	-	14	18 946	18 946	4.47	-	-
29 991	406	1 014	27	108	146 003	136 451	4.55	1 167	2.87
50	-	-	-	-	125	125	2.50	-	-
7 968	-	600	-	28	29 398	28 678	3.60	-	-
1 916	-	381	-	8	4 939	4 319	2.25	-	-
370	-	-	-	1	1 200	1 200	3.24	-	-
5 225	-	-	-	18	22 735	21 235	4.06	-	-
27 088	301	3 358	-	105	137 902	125 134	4.62	580	1.93
1 312	-	561	-	6	5 153	4 289	3.26	-	-
7 972	-	-	-	27	35 718	35 718	4.48	-	-
26 266	-	110	-	88	76 423	76 025	2.89	-	-
6 516	-	912	-	25	27 967	25 806	3.96	-	-
<b>118 993</b>	<b>707</b>	<b>6 936</b>	<b>27</b>	<b>428</b>	<b>506 910</b>	<b>478 327</b>	<b>4.02</b>	<b>1 747</b>	<b>2.47</b>

## 153. Découpage du liège.

5 320	3 566	295	-	31	27 519	21 016	3.95	6 060	1.70
19 963	10 986	-	-	108	125 178	89 016	4.46	22 726	2.07
125	-	-	-	-	392	392	3.14	-	-
3 899	511	150	-	15	28 833	27 560	7.07	1 148	2.24
1 400	1 500	-	-	11	12 140	5 640	4.03	2 900	1.93
900	-	-	-	3	2 780	2 780	3.09	-	-
<b>31 607</b>	<b>16 563</b>	<b>445</b>	<b>-</b>	<b>168</b>	<b>196 842</b>	<b>146 404</b>	<b>4.63</b>	<b>32 834</b>	<b>1.98</b>

Tabel 1 (forts.). Opgave over bedrifter, kraftmængder,  
 Tableau 1 (suite). Industries, quantités d'énergie, personnes assurées, journées de

Amt. <i>Préfectures.</i>	Antal bedrifter. <i>Nombre d'établ.</i>		Kraftmængde. <i>Quantités d'énergie.</i>		Gjennemsnitlig antal forsikr. personer. <i>Nombre moyen des personnes assurées.</i>	Dagsverk —		
	Ialt. <i>Total.</i>	Derav m. mek. drivkr. (leiet ell. selvproduceret). <i>Actionnés par forceméc.</i>	Anvendt som mek. kraft. H. K. <i>Force employée.</i>	Anvendt til elektrolyse og smeltning. H.K. <i>Pour électrolyse et fonte.</i>		Ialt. <i>Total.</i>	Betjente. <i>Employés.</i>	
M. <i>(H.)</i>					K. <i>(F.)</i>			
1	2	3	4	5	6	7	8	9

### XI (forts.). Træ- og snittestofte.

#### 154. Ramme- og listefabrik (inkl. fremstilling av træemnet).

Kristiania . . . . .	2	2	13	-	21	5 960	150	-
Bratsberg . . . . .	1	1	15	-	2	593	-	-
Stavanger . . . . .	1	1	10	-	4	1 339	-	-
N. Trondhjem . . . . .	1	1	12	-	20	5 949	588	-
<b>Riket . . . . .</b>	<b>5</b>	<b>5</b>	<b>50</b>	<b>-</b>	<b>47</b>	<b>13 841</b>	<b>738</b>	<b>-</b>

#### 155. Ramme- og listefabrik (ekskl. fremstilling av træemnet).

Kristiania . . . . .	4	4	19	-	30	8 950	-	-
Buskerud . . . . .	1	1	20	-	18	4 841	270	-
Jarlsberg og Larvik . . . . .	2	2	19	-	89	25 505	906	90
<b>Riket . . . . .</b>	<b>7</b>	<b>7</b>	<b>58</b>	<b>-</b>	<b>137</b>	<b>39 296</b>	<b>1 176</b>	<b>90</b>

#### 156. Fabrikation av rullegardiner, persienner, markiser og jalousier (inkl. op-sætning).

Kristiania . . . . .	1	-	-	-	1	275	-	-
Bergen . . . . .	1	-	-	-	6	1 760	-	-
<b>Riket . . . . .</b>	<b>2</b>	<b>-</b>	<b>-</b>	<b>-</b>	<b>7</b>	<b>2 035</b>	<b>-</b>	<b>-</b>

#### 157. Hjulmakerverksteder.

Smaalenene . . . . .	7	*)6	27	-	10	2 841	-	-
Akershus . . . . .	5	5	19	-	7	1 653	-	-
Kristiania . . . . .	4	4	22	-	15	4 582	-	-
Buskerud . . . . .	2	2	3	-	7	1 825	-	-
Jarlsberg og Larvik . . . . .	2	2	10	-	10	1 824	-	-
Bratsberg . . . . .	2	2	12	-	4	776	-	-
Lister og Mandal . . . . .	3	3	30	-	9	2 065	-	-
Stavanger . . . . .	2	2	12	-	6	1 567	-	-
Bergen . . . . .	2	2	15	-	2	692	-	-
Nordland . . . . .	1	1	2	-	1	100	-	-
<b>Riket . . . . .</b>	<b>30</b>	<b>29</b>	<b>152</b>	<b>-</b>	<b>71</b>	<b>17 925</b>	<b>-</b>	<b>-</b>

\*) En bedrift ikke benyttet motor.

## forsikrede personer, dagsverk og arbejds løn.

*travail et salaires par titres pour chaque préfecture et pour l'ensemble du royaume.*

Journées de travail.				Antal aarsverk. <i>Nombr. d'années de travail.</i>	Arbejds løn. <i>Salaires.</i>				
Arbejdere over 16 aar. <i>Ouvriers au-dessus de 16 ans.</i>		Barn (under 16 aar). <i>Enfants au-dessous de 16 ans.</i>			Ialt. <i>Total.</i>	Arbejdere over 16 aar. <i>Ouvriers au dessus de 16 ans.</i>			
M. <i>(H.)</i>	K. <i>(F.)</i>	M. <i>(H.)</i>	K. <i>(F.)</i>			M. <i>(H.)</i>		K. <i>(F.)</i>	
						Ialt. <i>Total.</i>	Gj.sn. dagløn. <i>Sal. moyens.</i>	Ialt. <i>Total.</i>	Gj.sn. dagløn. <i>Sal. moyens.</i>
10	11	12	13	Kr.	Kr.	Kr.	Kr.	Kr.	
				15	16	17	18	19	

*XI (suite). Bois, os, ivoire, corne etc.*

*154. Fabriques de cadres et de baguettes (rabotage y compris).*

3 643	2 167	-	-	20	19 508	14 370	3.95	3 888	1.79
593	-	-	-	2	4 497	4 497	7.58	-	-
933	-	406	-	4	3 992	3 332	3.57	-	-
4 789	-	572	-	20	25 570	22 238	4.64	-	-
<b>9 958</b>	<b>2 167</b>	<b>978</b>	-	<b>46</b>	<b>53 567</b>	<b>44 437</b>	<b>4.46</b>	<b>3 888</b>	<b>1.79</b>

*155. Fabriques de cadres et de baguettes, rabotage non compris.*

6 227	697	2 026	-	30	39 668	32 792	5.27	3 212	4.61
4 073	498	-	-	16	21 124	17 183	4.21	941	1.89
17 053	4 838	1 234	1 384	85	101 047	79 061	4.64	12 338	2.55
<b>27 353</b>	<b>6 033</b>	<b>3 260</b>	<b>1 384</b>	<b>131</b>	<b>161 839</b>	<b>129 036</b>	<b>4.72</b>	<b>16 491</b>	<b>2.73</b>

*156. Fabriques de stores, persiennes, marquises et jalousies (montage compris).*

275	-	-	-	1	975	975	3.55	-	-
1 760	-	-	-	6	7 635	7 635	4.34	-	-
<b>2 035</b>	-	-	-	<b>7</b>	<b>8 610</b>	<b>8 610</b>	<b>4.23</b>	-	-

*157. Ateliers de charonnage.*

2 841	-	-	-	9	8 608	8 608	3.03	-	-
1 653	-	-	-	6	5 198	5 198	3.14	-	-
4 278	-	304	-	15	20 184	19 820	4.63	-	-
1 125	-	700	-	6	6 460	5 350	4.76	-	-
1 075	-	749	-	6	5 796	4 604	4.28	-	-
776	-	-	-	3	1 632	1 632	2.10	-	-
1 251	-	814	-	7	3 919	2 995	2.40	-	-
1 001	-	566	-	5	5 294	4 102	4.10	-	-
692	-	-	-	2	2 509	2 509	3.63	-	-
100	-	-	-	-	300	300	3.00	-	-
<b>14 792</b>	-	<b>3 133</b>	-	<b>59</b>	<b>59 900</b>	<b>55 118</b>	<b>3.73</b>	-	-

*\*) Dont un établissement qui n'a pas fait usage de moteur.*

Tabel 1 (forts.). Opgave over bedrifter, kraftmængder,  
 Tableau 1 (suite). Industries, quantités d'énergie, personnes assurées, journées de

Amt. <i>Préfectures.</i>	Antal bedrifter. <i>Nombre d'établ.</i>		Kraftmængde. <i>Quantités d'énergie.</i>		Gjen- nemsnit- lig antal forsikr. personer. <i>Nombre moyen des per- sonnes assurées.</i>	Dagsverk —		
	Ialt. <i>Total.</i>	Derav m. mek. drivkr. (leiet ell. selvpro- ducert). <i>Action- nés par forcéméc.</i>	Anvendt som mek. kraft. H.K. <i>Force employée.</i>	Anvendt til elek- trolyse og smelt- ning. H.K. <i>Pour électrolyse et fonte.</i>		Ialt. <i>Total.</i>	Betjente. <i>Employés.</i>	
							M. <i>(H.)</i>	K. <i>(F.)</i>
1	2	3	4	5	6	7	8	9

### XI (forts.). Træ- og snittestofe.

#### 158. Blokmakerverksteder.

Bergen . . . . .	2	2	9	-	3	686	-	-
Romsdal . . . . .	1	1	16	-	3	950	-	-
<b>Riket . . . . .</b>	<b>3</b>	<b>3</b>	<b>25</b>	-	<b>6</b>	<b>1 636</b>	-	-

#### 159. Fabrikation av træskobunde, skoplug, læster etc.

Buskerud . . . . .	1	1	25	-	7	2 090	-	-
Bratsberg . . . . .	2	2	39	-	7	1 488	-	-
Nedenes . . . . .	2	2	11	-	4	1 324	-	-
Lister og Mandal . . . . .	1	1	15	-	3	471	-	-
Stavanger . . . . .	6	6	70	-	9	917	-	-
Romsdal . . . . .	1	1	9	-	2	160	-	-
<b>Riket . . . . .</b>	<b>13</b>	<b>13</b>	<b>169</b>	-	<b>32</b>	<b>6 450</b>	-	-

#### 160. Træbundskofabrik (inkl. lærarbeide).

Kristiania . . . . .	1	1	3	-	1	216	-	-
Jarlsberg og Larvik . . . . .	1	1	10	-	5	489	-	-
Bratsberg . . . . .	1	1	9	-	3	910	-	-
Lister og Mandal . . . . .	1	1	10	-	5	1 381	-	-
Stavanger . . . . .	2	2	93	-	4	245	-	-
S. Bergenhus . . . . .	1	1	12	-	3	363	-	-
N. Bergenhus . . . . .	2	2	55	-	23	5 143	251	300
<b>Riket . . . . .</b>	<b>9</b>	<b>9</b>	<b>192</b>	-	<b>44</b>	<b>8 747</b>	<b>251</b>	<b>300</b>

#### 161. Børstebinderier, pensel- og kardefabriker (uten fabrikation av træ- emnet).

Kristiania . . . . .	1	1	2	-	5	1 478	-	-
Buskerud . . . . .	1	1	3	-	6	1 588	-	-
Bergen . . . . .	1	1	1	-	1	360	-	-
Tromsø . . . . .	1	1	2	-	2	427	-	-
<b>Riket . . . . .</b>	<b>4</b>	<b>4</b>	<b>8</b>	-	<b>14</b>	<b>3 853</b>	-	-

## forsikrede personer, dagsverk og arbeidsløn.

travail et salaires par titres pour chaque préfecture et pour l'ensemble du royaume.

Fournées de travail.				Antal aarsverk. Nombre d'années de travail.	Ialt. Total.	Arbeidsløn. Salaires.			
Arbeidere over 16 aar. Ouvriers au-dessus de 16 ans.		Barn (under 16 aar). Enfants au-dessous de 16 ans				Arbeidere over 16 aar. Ouvriers au-dessus de 16 ans.			
M. (H.)	K. (F.)	M. (H.)	K. (F.)			M. (H.)		K. (F.)	
Ialt. Total.	Ialt. Total.	Gj.sn. dagløn. Sal. moyens.	Ialt. Total.			Gj.sn. dagløn. Sal. moyens.	Ialt. Total.	Gj.sn. dagløn. Sal. moyens.	
Kr.	Kr.	Kr.	Kr.	Kr.	Kr.	Kr.	Kr.		
10	11	12	13	14	15	16	17	18	19

## XI (suite). Bois, os, ivoire, corne etc.

## 158. Fabrication des poulies.

386	-	300	-	2	1 851	1 493	3.73	-	-
950	-	-	-	3	3 940	3 940	4.15	-	-
<b>1 336</b>	-	<b>300</b>	-	<b>5</b>	<b>5 791</b>	<b>5 379</b>	<b>4.03</b>	-	-

## 159. Fab. de chaussures avec semelles en bois, de chevilles pour chaussures et de formes pour cordonniers.

2 090	-	-	-	7	7 475	7 475	3.58	-	-
1 373	-	115	-	5	5 380	5 196	3.78	-	-
1 324	-	-	-	4	2 899	2 899	2.19	-	-
471	-	-	-	2	825	825	1.75	-	-
792	-	125	-	3	3 494	3 306	4.18	-	-
160	-	-	-	1	282	282	1.76	-	-
<b>6 210</b>	-	<b>240</b>	-	<b>22</b>	<b>20 355</b>	<b>19 933</b>	<b>3.22</b>	-	-

## 160. Fabr. de chaussures avec semelles en bois (y compris le travail du cuir).

216	-	-	-	1	1 057	1 057	4.89	-	-
399	90	-	-	2	2 141	1 861	4.66	280	3.11
605	200	105	-	3	2 195	1 690	2.79	400	2.00
1 381	-	-	-	5	3 620	3 620	2.63	-	-
245	-	-	-	1	752	752	3.07	-	-
363	-	-	-	1	1 230	1 230	3.39	-	-
4 135	-	457	-	17	15 199	11 746	2.85	-	-
<b>7 344</b>	<b>290</b>	<b>562</b>	-	<b>30</b>	<b>26 194</b>	<b>21 956</b>	<b>2.99</b>	<b>680</b>	<b>2.34</b>

## 161. Fabrication de brosses, de pinceaux et de cardes (non compris la fabr. des parties en bois).

580	898	-	-	5	4 420	2 590	4.47	1 830	2.04
808	780	-	-	5	3 802	2 185	2.70	1 617	2.07
360	-	-	-	1	570	570	1.58	-	-
-	395	32	-	1	438	-	-	417	1.00
<b>1 748</b>	<b>2 073</b>	<b>32</b>	-	<b>12</b>	<b>9 230</b>	<b>5 345</b>	<b>3.06</b>	<b>3 864</b>	<b>1.86</b>



**Tabel 1 (forts.). Opgave over bedrifter, kraftmængder,**  
**Tableau 1 (suite). Industries, quantités d'énergie, personnes assurées, journées de**

Amt. <i>Préfectures.</i>	Antal bedrifter. <i>Nombre d'établ.</i>		Kraftmængde. <i>Quantités d'énergie.</i>		Gjen- nemsnit- lig antal forsikr. personer. <i>Nombre moyen des per- sonnes assurées.</i>	Dagsverk —		
	Ialt. <i>Total.</i>	Derav m. mek. drivkr. (leiet ell. selvpro- ducert). <i>Action- nés par force méc.</i>	Anvendt som mek. kraft. H.K. <i>Force employée.</i>	Anvendt til elek- trolyse og smelt- ning. H.K. <i>Pour électrolyse et fonte.</i>		Ialt. <i>Total.</i>	Betjente. <i>Employés.</i>	
							M. <i>(H.)</i>	K. <i>(F.)</i>
1	2	3	4	5	6	7	8	9

### XI (forts.). Træ- og snittestoffe.

162. Børstebinderier, pensel- og kardefabrikker (inkl. fabrikation av træ-  
emnet).

Akershus . . . . .	1	1	2	-	2	558	-	-
Kristiania . . . . .	3	3	58	-	188	56 172	900	-
Buskerud . . . . .	1	1	2	-	4	1 124	-	-
S. Trondhjem . . . . .	1	1	15	-	23	6 740	14	-
<b>Riket . . . . .</b>	<b>6</b>	<b>6</b>	<b>77</b>	<b>-</b>	<b>217</b>	<b>64 594</b>	<b>914</b>	<b>-</b>

163. Kurvfletning, rør- og straa varefabrikker.

Akershus . . . . .	2	2	8	-	6	1 450	-	-
Kristiania . . . . .	2	2	4	-	30	8 737	296	-
Hedemarken . . . . .	3	2	15	-	42	11 503	-	-
<b>Riket . . . . .</b>	<b>7</b>	<b>6</b>	<b>27</b>	<b>-</b>	<b>78</b>	<b>21 690</b>	<b>296</b>	<b>-</b>

### XII. Nærings- og nydelsesmidler.

164. Møllebruk.

Smaalenehe . . . . .	22	22	2 531	-	187	53 060	1 800	-
Akershus . . . . .	38	38	1 944	-	77	18 626	300	-
Kristiania . . . . .	2	2	1 483	-	184	55 025	2 577	-
Hedemarken . . . . .	47	47	1 790	-	67	14 205	-	-
Kristians . . . . .	31	31	1 195	-	53	10 355	150	-
Buskerud . . . . .	19	19	794	-	33	6 090	-	-
Jarlsberg og Larvik . . . . .	15	15	903	-	46	13 373	600	-
Bratsberg . . . . .	12	12	884	-	58	14 627	900	-
Nedenes . . . . .	8	8	234	-	12	2 093	-	-
Lister og Mandal . . . . .	4	4	449	-	33	9 937	300	-
Stavanger . . . . .	16	16	1 593	-	62	16 769	420	-
S. Bergenhus . . . . .	11	11	2 904	-	230	64 179	3 615	-
Bergen . . . . .	2	2	556	-	73	21 876	600	-
N. Bergenhus . . . . .	3	3	70	-	3	433	-	-
Romsdal . . . . .	3	3	65	-	4	841	-	-
S. Trondhjem . . . . .	10	10	817	-	49	13 578	300	-
N. Trondhjem . . . . .	17	17	825	-	30	6 952	-	-
Nordland . . . . .	3	3	47	-	6	808	-	-
Tromsø . . . . .	1	1	45	-	1	294	-	-
<b>Riket . . . . .</b>	<b>264</b>	<b>264</b>	<b>19 129</b>	<b>-</b>	<b>1 208</b>	<b>323 121</b>	<b>11 562</b>	<b>-</b>

## forsikrede personer, dagsværk og arbejdsløn.

travail et salaires par titres pour chaque préfecture et pour l'ensemble du royaume.

Journées de travail.				Antal aarsverk. Nombre d'années de travail.	Arbejdsløn. Salaires.				
Arbejdere over 16 aar. Ouvriers au-dessus de 16 ans.		Barn (under 16 aar). Enfants au-dessous de 16 ans.			Ialt. Total.	Arbejdere over 16 aar. Ouvriers au-dessus de 16 ans.			
M. (H.)	K. (F.)	M. (H.)	K. (F.)			M. (H.)		K. (F.)	
						Ialt. Total.	Gj.sn. dagløn. Sal. moyens.	Ialt. Total.	Gj.sn. dagløn. Sal. moyens.
				Kr.	Kr.	Kr.	Kr.	Kr.	
10	11	12	13	14	15	16	17	18	19

## XI (suite). Bois, os, ivoire, corne etc.

162. Fabrication de brosses, de pinceaux et de carges (y compris la fabr. des parties en bois).

558	-	-	-	2	2 280	2 280	4.09	-	-
20 403	33 019	1 100	750	187	162 687	81 427	3.99	70 520	2.14
296	-	198	630	4	2 123	1 246	4.21	-	-
2 623	3 690	175	238	22	24 058	13 550	5.17	9 623	2.61
<b>23 880</b>	<b>36 709</b>	<b>1 473</b>	<b>1 618</b>	<b>215</b>	<b>191 148</b>	<b>98 503</b>	<b>4.12</b>	<b>80 143</b>	<b>2.18</b>

163. Vannerie, travail du jonc et de la paille.

750	500	-	200	5	2 250	1 350	1.80	650	1.30
8 231	210	-	-	29	45 839	42 430	5.15	350	1.67
4 385	5 417	761	940	38	25 005	13 703	3.12	9 083	1.68
<b>13 366</b>	<b>6 127</b>	<b>761</b>	<b>1 140</b>	<b>72</b>	<b>73 094</b>	<b>57 483</b>	<b>4.30</b>	<b>10 083</b>	<b>1.65</b>

## XII. Aliments, boissons, tabac etc.

164. Minoteries.

48 623	2 637	-	-	177	218 997	196 582	4.04	5 630	2.14
18 026	-	300	-	62	69 334	65 834	3.65	-	-
50 942	1 206	300	-	183	252 619	226 250	4.44	2 746	2.28
14 155	-	50	-	47	43 184	43 054	3.04	-	-
10 205	-	-	-	35	32 958	32 133	3.15	-	-
5 890	-	200	-	20	21 338	21 038	3.57	-	-
12 253	30	490	-	45	58 886	53 751	4.39	60	2.00
13 721	-	6	-	49	66 828	55 119	4.02	-	-
2 093	-	-	-	7	6 958	6 958	3.32	-	-
9 637	-	-	-	33	43 687	41 087	4.26	-	-
16 109	-	-	240	56	65 902	60 907	3.78	-	-
60 564	-	-	-	214	251 445	218 600	3.61	-	-
21 276	-	-	-	73	93 308	87 408	4.11	-	-
433	-	-	-	1	1 158	1 158	2.67	-	-
841	-	-	-	3	2 388	2 388	2.84	-	-
13 028	-	250	-	45	52 457	47 657	3.66	-	-
6 588	45	319	-	23	21 761	21 110	3.20	77	1.71
628	-	180	-	3	2 111	1 661	2.64	-	-
294	-	-	-	1	883	883	3.00	-	-
<b>305 806</b>	<b>3 918</b>	<b>2 095</b>	<b>240</b>	<b>1 077</b>	<b>1 306 202</b>	<b>1 183 578</b>	<b>3.88</b>	<b>8 522</b>	<b>2.92</b>

**Tabel 1 (forts.). Opgave over bedrifter, kraftmængder,**  
**Tableau 1 (suite). Industries, quantités d'énergie, personnes assurées, journées de**

Amt. <i>Préfectures.</i>	Antal bedrifter. <i>Nombre d'établ.</i>		Kraftmængde. <i>Quantités d'énergie.</i>		Gjen- nemsnit- lig antal forsikr. personer. <i>Nombre moyen des per- sonnes assurées.</i>	Dagsverk —		
	Ialt. <i>Total.</i>	Derav m. mek. drivkr. (leiet ell. selvpro- ducert). <i>Action- nés par force méc.</i>	Anvendt som mek. kraft. H.K. <i>Force employée.</i>	Anvendt til elek- trolyse og smelt- ning. H.K. <i>Pour électrolyse et fonte.</i>		Ialt. <i>Total.</i>	Betjente. <i>Employés.</i>	
							M. <i>(H.)</i>	K. <i>(F.)</i>
I	2	3	4	5	6	7	8	9

## XII (forts.). Nærings- og nydelsesmidler.

165. Møllebruk, smaa, ev. i forbindelse med sag, benmølle, barkemølle, tøistampe, frørenseri eller lign.

Smaalenene . . . . .	14	14	835	-	27	5 919	-	-
Akershus . . . . .	10	10	654	-	25	5 478	-	-
Hedemarken . . . . .	8	8	318	-	16	2 151	-	-
Kristians . . . . .	12	12	608	-	21	4 492	-	-
Buskerud . . . . .	6	6	393	-	8	2 290	-	-
Jarlsberg og Larvik . . . . .	8	8	455	-	15	3 005	202	-
Bratsberg . . . . .	4	4	259	-	10	2 017	-	-
Lister og Mandal . . . . .	3	3	75	-	12	3 215	-	-
Stavanger . . . . .	1	1	4	-	1	20	-	-
S. Bergenhus . . . . .	2	2	40	-	3	573	-	-
N. Bergenhus . . . . .	2	2	45	-	3	489	-	-
Romsdal . . . . .	1	1	6	-	1	25	-	-
S. Trondhjem . . . . .	2	2	160	-	2	523	-	-
N. Trondhjem . . . . .	7	7	254	-	13	2 552	-	-
Nordland . . . . .	1	1	50	-	1	90	-	-
<b>Riket . . . . .</b>	<b>81</b>	<b>81</b>	<b>4 156</b>	<b>-</b>	<b>158</b>	<b>32 839</b>	<b>202</b>	<b>-</b>

166. Bakerier og konditorier.

Smaalenene . . . . .	45	12	55	-	201	58 908	300	-
Akershus . . . . .	26	2	3	-	65	18 494	300	-
Kristiania . . . . .	95	21	163	-	747	221 858	604	-
Hedemarken . . . . .	14	1	3	-	44	13 113	-	-
Kristians . . . . .	7	3	9	-	24	7 155	-	-
Buskerud . . . . .	21	5	17	-	98	29 172	-	-
Jarlsberg og Larvik . . . . .	2	1	3	-	10	2 424	-	-
Bratsberg . . . . .	9	5	19	-	47	13 106	-	-
Nedenes . . . . .	17	5	14	-	52	14 088	-	-
Lister og Mandal . . . . .	5	3	37	-	44	12 989	-	300
Stavanger . . . . .	41	14	74	-	152	43 809	-	-
S. Bergenhus . . . . .	21	2	10	-	57	16 986	-	-
Bergen . . . . .	55	9	150	-	340	100 132	-	-
N. Bergenhus . . . . .	4	-	-	-	8	2 184	-	-
Romsdal . . . . .	11	8	31	-	54	14 928	-	-
S. Trondhjem . . . . .	15	8	69	-	178	52 950	900	-

forsikrede personer, dagsverk og arbeidsløn.

*travail et salaires par titres pour chaque préfecture et pour l'ensemble du royaume.*

<i>Journées de travail.</i>				Antal aarsverk. <i>Nombre d'années de travail.</i>	Arbeidsløn, <i>Salaires.</i>				
Arbeidere over 16 aar. <i>Ouvriers au-dessus de 16 ans.</i>		Barn (under 16 aar.) <i>Enfants au-dessous de 16 ans.</i>			Ialt. <i>Total.</i>	Arbeidere over 16 aar. <i>Ouvriers au-dessus de 16 ans.</i>			
M. <i>(H.)</i>	K. <i>(F.)</i>	M. <i>(H.)</i>	K. <i>(F.)</i>			M. <i>(H.)</i>		K. <i>(F.)</i>	
						Ialt. <i>Total.</i>	Gj.sn. dagløn. <i>Sal. moyens.</i>	Ialt. <i>Total.</i>	Gj.sn. dagløn. <i>Sal. moyens.</i>
10	11	12	13	Kr.	Kr.	Kr.	Kr.	Kr.	Kr.
				14	15	16	17	18	19

## XII (suite). *Aliments, boissons, tabac etc.*

165. *Petits moulins, comp. avec pulvérisation d'os, moulins à tan, foulonneries ou nettoyage de graines etc.*

5 906	-	13	-	20	18 439	18 401	3.12	-	-
4 728	-	750	-	18	17 990	16 190	3.42	-	-
2 151	-	-	-	7	6 954	6 954	3.23	-	-
4 492	-	-	-	15	15 033	15 033	3.35	-	-
2 240	-	50	-	8	7 802	7 732	3.45	-	-
2 803	-	-	-	10	11 676	10 767	3.84	-	-
2 017	-	-	-	7	7 295	7 295	3.62	-	-
3 208	7	-	-	11	12 010	11 996	3.73	14	2.00
20	-	-	-	-	70	70	3.50	-	-
543	-	30	-	2	1 459	1 414	2.60	-	-
489	-	-	-	2	1 221	1 221	2.50	-	-
25	-	-	-	-	150	150	6.00	-	-
523	-	-	-	2	1 296	1 296	2.48	-	-
2 552	-	-	-	9	8 053	8 053	3.16	-	-
90	-	-	-	-	350	350	3.89	-	-
<b>31 787</b>	<b>7</b>	<b>843</b>	<b>-</b>	<b>111</b>	<b>109 798</b>	<b>106 922</b>	<b>3.36</b>	<b>14</b>	<b>2.00</b>

166. *Boulangeries et pâtisseries.*

50 611	2 750	4 647	600	196	235 210	221 454	4.38	4 636	1.69
17 573	330	291	-	62	82 365	77 785	4.43	708	2.04
208 896	7 928	4 430	-	740	1 027 561	996 384	4.77	18 781	2.37
11 013	600	1 500	-	44	44 343	41 011	3.72	1 206	2.01
6 555	300	300	-	24	24 924	23 996	3.66	540	1.80
29 172	-	-	-	97	119 977	119 977	4.11	-	-
2 120	-	304	-	8	9 380	8 835	4.17	-	-
12 356	-	750	-	44	61 488	60 018	4.86	-	-
12 838	-	1 250	-	47	49 304	47 314	3.69	-	-
11 761	-	600	328	43	52 892	50 732	4.31	-	-
40 766	486	2 557	-	146	174 261	169 110	4.15	1 432	2.96
15 366	-	1 620	-	57	73 046	71 764	4.67	-	-
91 120	904	8 108	-	334	413 728	403 098	4.42	2 056	2.27
1 884	-	300	-	7	7 724	7 424	3.95	-	-
14 328	600	-	-	50	54 148	52 548	3.67	1 600	2.67
46 878	4 572	600	-	177	228 061	209 893	4.48	9 528	2.08

Tabel 1 (forts.). Opgave over bedrifter, kraftmængder,  
 Tableau 1 (suite). Industries, quantités d'énergie, personnes assurées, journées de

Amt. <i>Préfectures.</i>	Antal bedrifter. <i>Nombre d'établ.</i>		Kraftmængde. <i>Quantités d'énergie.</i>		Gjen- nemsnit- lig antal forsikr. personer. <i>Nombre moyen des per- sonnes assurées.</i>	Dagsverk —		
	Ialt. <i>Total.</i>	Derav m. mek. drivkr. (leiet ell. selvpro- ducert). <i>Action- nés par force méc.</i>	Anvendt som mek. kraft. H.K. <i>Force employée.</i>	Anvendt til elek- trolyse og smelt- ning. H.K. <i>Pour électrolyse et fonte.</i>		Ialt. <i>Total.</i>	Betjente. <i>Employés.</i>	
1	2	3	4	5	6	7	8	9

## XII (forts.). Nærings- og nydelsesmidler.

### 166 (forts.). Bakerier og konditorier.

N. Trondhjem . . . . .	9	7	19	-	24	6 600	-	-
Nordland . . . . .	6	1	3	-	26	7 620	300	-
Finmarken . . . . .	2	1	5	-	11	2 950	-	-
<b>Riket . . . . .</b>	<b>405</b>	<b>108</b>	<b>684</b>	<b>-</b>	<b>2 182</b>	<b>639 466</b>	<b>2 404</b>	<b>300</b>

### 167. Fabrikation av chocolate, kandiserte varer og sukkervarer (ekskl. boks-fabrikation).

Kristiania . . . . .	14	13	917	-	801	239 523	1 250	-
Jarlsberg og Larvik . . . . .	1	1	4	-	2	700	300	-
Bratsberg . . . . .	1	1	2	-	8	1 096	226	-
S. Bergenhus . . . . .	1	1	4	-	11	3 344	-	-
Bergen . . . . .	3	3	85	-	65	19 460	-	-
S. Trondhjem . . . . .	4	4	125	-	90	26 949	613	-
<b>Riket . . . . .</b>	<b>24</b>	<b>23</b>	<b>1 137</b>	<b>-</b>	<b>977</b>	<b>291 072</b>	<b>2 389</b>	<b>-</b>

### 168. Fabrikation av chocolate, kandiserte varer og sukkervarer (inkl. boks-fabrikation).

Kristiania . . . . .	3	3	222	-	216	63 772	300	-
Bergen . . . . .	1	1	62	-	70	20 639	-	-
<b>Riket . . . . .</b>	<b>4</b>	<b>4</b>	<b>284</b>	<b>-</b>	<b>286</b>	<b>84 411</b>	<b>300</b>	<b>-</b>

### 169. Kjæksfabrikker.

Kristiania . . . . .	4	4	82	-	119	34 423	1 524	1 449
Buskerud . . . . .	1	1	25	-	40	11 937	1 224	-
S. Bergenhus . . . . .	1	1	12	-	11	3 300	-	-
Bergen . . . . .	1	1	45	-	27	8 100	300	-
S. Trondhjem . . . . .	1	1	21	-	42	12 551	304	-
<b>Riket . . . . .</b>	<b>8</b>	<b>8</b>	<b>185</b>	<b>-</b>	<b>239</b>	<b>70 311</b>	<b>3 352</b>	<b>1 449</b>

### 170. Fabrikation av animalske og vegetabiliske konserver (ekskl. boks-fabrikation).

Smaalene . . . . .	2	2	3	-	22	5 476	-	-
Kristiania . . . . .	1	1	2	-	17	5 091	-	-
Kristians . . . . .	1	1	3	-	2	120	-	-

forsikrede personer, dagsverk og arbejdsløn.

*travail et salaires par titres pour chaque préfecture et pour l'ensemble du royaume.*

Journées de travail.				Antal aarsverk. Nombre d'années de travail.	Arbejdsløn. Salaires.				
Arbejdere over 16 aar. <i>Ouvriers au-dessus de 16 ans.</i>		Barn (under 16 aar). <i>Enfants au-dessous de 16 ans.</i>			Ialt. Total.	Arbejdere over 16 aar. <i>Ouvriers au-dessus de 16 ans.</i>			
M. (H.)	K. (F.)	M. (H.)	K. (F.)			M. (H.)		K. (F.)	
					Ialt. Total.	Gj.sn. dagløn. Sal. moyens.	Ialt. Total.	Gj.sn. dagløn. Sal. moyens.	
10	11	12	13	14	Kr.	Kr.	Kr.	Kr.	Kr.
					15	16	17	18	19

## XII (suite). *Aliments, boissons, tabac etc.*

### 166 (suite). *Boulangeries et pâtisseries.*

6 416	-	184	-	22	22 248	21 870	3.41	-	-
7 020	300	-	-	25	28 985	26 455	3.77	600	2.00
2 950	-	-	-	10	16 907	16 907	5.73	-	-
<b>589 623</b>	<b>18 770</b>	<b>27 441</b>	<b>928</b>	<b>2 133</b>	<b>2 726 552</b>	<b>2 626 575</b>	<b>4.45</b>	<b>41 087</b>	<b>2.19</b>

### 167. *Fabriques de chocolat et confiseries (non compris la fabrication des boîtes).*

53 257	172 824	2 671	9 521	798	654 765	241 593	4.54	381 288	2.21
400	-	-	-	2	3 600	1 200	3.00	-	-
190	272	408	-	4	4 727	1 245	6.55	272	1.00
2 744	600	-	-	11	14 422	12 922	4.71	1 500	2.50
3 260	14 100	-	2 100	65	37 811	14 307	4.38	22 054	1.56
5 529	18 738	1 162	907	90	67 994	27 119	4.90	32 651	1.74
<b>65 380</b>	<b>206 534</b>	<b>4 241</b>	<b>12 528</b>	<b>970</b>	<b>783 319</b>	<b>298 386</b>	<b>4.56</b>	<b>437 765</b>	<b>2.12</b>

### 168. *Fabrikation de chocolat et confiseries (y compris la fabrication des boîtes).*

16 909	41 643	985	3 935	213	202 540	86 215	5.10	104 425	2.51
8 284	11 694	506	155	69	49 303	32 157	3.88	16 513	1.40
<b>25 193</b>	<b>53 337</b>	<b>1 491</b>	<b>4 090</b>	<b>282</b>	<b>251 843</b>	<b>118 372</b>	<b>4.70</b>	<b>120 938</b>	<b>2.27</b>

### 169. *Fabriques de biscuits.*

5 008	21 110	133	5 199	115	87 757	22 601	4.51	42 564	2.01
1 619	8 963	131	-	40	33 743	6 752	4.17	19 205	2.14
1 500	1 800	-	-	11	7 595	4 725	3.15	2 870	1.60
1 800	6 000	-	-	27	15 300	6 300	3.50	6 000	1.00
844	11 234	-	169	42	23 067	2 815	3.34	16 895	1.50
<b>10 771</b>	<b>49 107</b>	<b>264</b>	<b>5 368</b>	<b>235</b>	<b>167 462</b>	<b>43 193</b>	<b>4.01</b>	<b>87 534</b>	<b>1.78</b>

### 170. *Fabr. de conserves animales et végétales, sans fabr. des boîtes.*

1 650	3 826	-	-	18	13 998	6 390	3.87	7 608	1.99
629	4 462	-	-	17	12 283	1 287	2.05	10 996	2.46
120	-	-	-	-	385	385	3.21	-	-

Tabel 1 (forts.). Opgave over bedrifter, kraftmængder,  
Tableau 1 (suite). Industries, quantités d'énergie, personnes assurées, journées de

Aml. <i>Préfectures.</i>	Antal bedrifter. <i>Nombre d'établ.</i>		Kraftmængde. <i>Quantités d'énergie.</i>		Gjen- nemsnit- lig antal forsikr. personer. <i>Nombre moyen des per- sonnes assurées.</i>	Dagsverk —		
	Ialt. <i>Total.</i>	Derav m. mek. drivkr. (leiet ell. selvpro- ducert). <i>Action- nés par forceméc.</i>	Anvendt som mek. kraft. H.K. <i>Force employée.</i>	Anvendt til elek- trolyse og smelt- ning. H.K. <i>Pour électrolyse et fonte.</i>		Ialt. <i>Total.</i>	Betjente. <i>Employés.</i>	
							M. <i>(H.)</i>	K. <i>(F.)</i>
1	2	3	4	5	6	7	8	9

## XII (forts.). Nærings- og nydelsesmidler.

170 (forts.). Fabrikation av animalske og vegetabiliske konserver (ekskl. boksfabrikation).

Lister og Mandal . . . . .	1	1	12	-	15	828	-	-
Stavanger . . . . .	39	39	513	-	2 097	547 543	3 187	764
S. Bergenhus . . . . .	9	7	132	-	256	58 969	940	-
Bergen . . . . .	3	3	153	-	532	159 155	1 200	300
N. Bergenhus . . . . .	1	-	-	-	13	338	-	-
Romsdal . . . . .	6	6	72	-	229	45 430	882	-
S. Trondhjem . . . . .	2	2	29	-	74	6 954	55	55
Nordland . . . . .	3	3	14	-	42	2 259	-	-
Tromsø . . . . .	2	2	9	-	51	3 493	-	-
<b>Riket . . . . .</b>	<b>70</b>	<b>67</b>	<b>942</b>	<b>-</b>	<b>3 350</b>	<b>885 656</b>	<b>6 264</b>	<b>1 119</b>

171. Fabrikation av animalske og vegetabiliske konserver (inkl. boksfabrikation).

Smaalenene . . . . .	2	2	61	-	94	28 155	600	570
Stavanger . . . . .	30	30	1 530	3	3 010	886 092	4 107	4 727
S. Bergenhus . . . . .	7	7	246	-	498	147 102	1 252	-
Bergen . . . . .	2	2	155	-	426	126 664	469	-
N. Bergenhus . . . . .	4	4	118	-	162	37 680	905	600
Romsdal . . . . .	2	2	22	-	66	18 884	460	300
S. Trondhjem . . . . .	2	2	54	-	81	24 186	975	240
N. Trondhjem . . . . .	1	1	12	-	30	8 765	600	-
Nordland . . . . .	5	5	84	-	130	28 342	200	300
<b>Riket . . . . .</b>	<b>55</b>	<b>55</b>	<b>2 282</b>	<b>3</b>	<b>4 497</b>	<b>1 305 870</b>	<b>9 568</b>	<b>6 737</b>

172. Slagterier, pølsefabrikker, røkerier, tilberedning av kjøt- og fiskevarer.

Smaalenene . . . . .	28	27	109	-	70	20 414	300	-
Akershus . . . . .	12	11	165	-	87	25 376	1 666	-
Kristiania . . . . .	51	51	466	-	305	90 498	595	300
Hedemarken . . . . .	10	10	56	-	24	6 806	-	-
Kristians . . . . .	5	5	20	-	8	2 316	-	-
Buskerud . . . . .	9	9	55	-	21	6 425	-	-
Jarlsberg og Larvik . . . . .	14	14	65	-	29	8 625	-	-
Bratsberg . . . . .	14	14	70	-	41	11 760	334	-
Nedenes . . . . .	9	9	43	-	15	4 020	-	-
Lister og Mandal . . . . .	10	10	40	-	38	11 250	-	-
Stavanger . . . . .	31	31	197	-	103	27 416	-	-
S. Bergenhus . . . . .	4	4	59	-	32	8 789	312	-

forsikrede personer, dagsverk og arbeidsløn.

*travail et salaires par titres pour chaque préfecture et pour l'ensemble du royaume.*

<i>Journées de travail.</i>				Antal aarsverk. <i>Nombre d'années de travail.</i>	Arbeidsløn. <i>Salaires.</i>				
Arbeidere over 16 aar. <i>Ouvriers au-dessus de 16 ans.</i>		Barn (under 16 aar). <i>Enfants au-dessous de 16 ans.</i>			Ialt. <i>Total.</i>	Arbeidere over 16 aar. <i>Ouvriers au-dessus de 16 ans.</i>			
M. (H.)	K. (F.)	M. (H.)	K. (F.)			M. (H.)		K. (F.)	
						Ialt. <i>Total.</i>	Gj.sn. dagløn. <i>Sal. moyens.</i>	Ialt. <i>Total.</i>	Gj.sn. dagløn. <i>Sal. moyens.</i>
10	11	12	13	14	Kr.	Kr.	Kr.	Kr.	Kr.

**XII (suite). Aliments, boissons, tabac etc.**

170 (suite). *Fabr. de conserves animales et végétales (sans fabr. de boîtes).*

248	517	63	-	3	2 064	966	3.90	1 024	1.98
114 006	336 449	32 534	60 603	1 825	1 347 941	472 412	4.14	715 679	2.13
24 298	28 769	1 918	3 044	197	149 842	85 372	3.51	53 001	1.84
50 060	106 245	-	1 350	531	463 297	178 164	3.56	276 411	2.60
78	260	-	-	1	500	195	5.00	305	1.17
9 446	32 518	1 330	1 254	151	101 461	33 750	3.57	58 676	1.80
4 374	2 220	120	130	23	27 329	20 889	4.78	4 905	2.21
874	1 335	50	-	8	6 208	3 373	3.86	2 756	2.06
696	2 797	-	-	12	9 016	3 526	5.07	5 490	1.96
<b>206 479</b>	<b>519 398</b>	<b>36 015</b>	<b>66 381</b>	<b>2 786</b>	<b>2 134 324</b>	<b>806 709</b>	<b>3.91</b>	<b>1 136 851</b>	<b>2.19</b>

171. *Fabr. de conserves animales et végétales (y compris la fabr. des boîtes).*

5 901	20 489	319	276	94	70 787	23 296	3.95	38 357	1.87
295 970	486 422	46 471	48 395	2 954	2 823 821	1 264 795	4.27	1 323 563	2.72
42 634	67 129	19 731	16 356	490	387 720	166 763	3.91	152 222	2.27
33 600	85 500	3 085	4 010	422	320 420	128 446	3.82	177 931	2.08
14 320	15 800	3 880	2 175	126	95 396	47 210	3.30	32 178	2.00
7 024	10 034	201	865	63	62 316	29 505	4.20	25 430	2.54
5 802	17 169	-	-	81	98 032	27 600	4.76	34 463	2.00
2 650	5 250	265	-	29	24 600	9 564	3.61	10 000	1.90
6 389	20 536	917	-	94	68 852	24 708	3.87	38 026	1.85
<b>414 290</b>	<b>728 329</b>	<b>74 869</b>	<b>72 077</b>	<b>4 358</b>	<b>3 951 944</b>	<b>1 721 887</b>	<b>4.16</b>	<b>1 832 170</b>	<b>2.52</b>

172. *Abattoirs, charcuteries et fumerie, preparation des viandes et poissons.*

18 464	300	1 350	-	68	76 665	69 895	3.79	1 000	3.33
20 045	3 365	300	-	85	122 879	103 232	5.15	8 326	2.47
66 680	20 143	1 982	798	302	353 171	298 862	4.48	43 632	2.17
6 513	293	-	-	23	28 115	27 704	4.25	411	1.40
2 316	-	-	-	8	8 769	8 769	3.79	-	-
6 125	300	-	-	21	21 541	20 941	3.42	600	2.00
8 325	300	-	-	29	39 252	38 448	4.62	804	2.68
9 812	296	1 318	-	39	50 683	45 464	4.63	888	3.00
3 720	-	300	-	13	12 896	12 346	3.32	-	-
10 150	-	1 100	-	38	43 857	42 418	4.18	-	-
17 720	8 058	1 638	-	91	92 460	70 415	3.97	19 439	2.24
8 261	216	-	-	29	37 424	33 884	4.10	475	2.19



**Tabel 1 (forts.). Opgave over bedrifter, kraftmængder,**  
**Tableau 1 (suite). Industries, quantités d'énergie, personnes assurées, journées de**

Amt. <i>Préfectures.</i>	Antal bedrifter. <i>Nombre d'établ.</i>		Kraftmængde. <i>Quantités d'énergie.</i>		Gjen- snit- lig antal forsikr. personer. <i>Nombre moyen des per- sonnes assurées.</i>	Dagsverk —		
	Ialt. <i>Total.</i>	Derav m. mek. drivkr. (leiet ell. selvpro- ducert). <i>Action- nés par force méc.</i>	Anvendt som mek. kraft. H.K. <i>Force employée.</i>	Anvendt til elek- trolyse og smelt- ning. H.K. <i>Pour électrolyse et fonte.</i>		Ialt. <i>Total.</i>	Betjente. <i>Employés.</i>	
							M. <i>(H.)</i>	K. <i>(F.)</i>
I	2	3	4	5	6	7	8	9

## XII (forts.). Nærings- og nydelsesmidler.

172 (forts.). Slagterier, pølsefabrikker, røkerier, tilberedning av kjøt- og fiskevarer.

Bergen . . . . .	71	71	201	-	177	49 794	-	-
Romsdal . . . . .	20	20	95	-	36	10 539	-	-
S. Trondhjem . . . . .	40	40	149	-	63	17 690	-	-
N. Trondhjem . . . . .	5	5	21	-	8	2 000	-	-
Nordland . . . . .	9	9	32	-	14	3 970	-	-
Tromsø . . . . .	8	8	34	-	16	4 739	-	-
Finmarken . . . . .	4	4	14	-	5	1 580	-	-
<b>Riket . . . . .</b>	<b>354</b>	<b>352</b>	<b>1 891</b>	<b>-</b>	<b>1 092</b>	<b>314 007</b>	<b>3 207</b>	<b>300</b>

173. Krydderimøller, kaffebrønderier og kaffesurrogatfabrikker.

Smaalenene . . . . .	6	6	15	-	11	2 675	-	-
Akershus . . . . .	1	1	8	-	4	1 127	-	-
Kristiania . . . . .	15	15	79	-	46	13 663	600	-
Hedemarken . . . . .	1	1	2	-	1	300	-	-
Kristians . . . . .	1	1	2	-	1	100	-	-
Buskerud . . . . .	5	5	21	-	17	4 669	300	-
Jarlsberg og Larvik . . . . .	2	2	3	-	3	660	-	-
Bratsberg . . . . .	2	2	3	-	3	912	-	-
Nedenes . . . . .	2	2	6	-	2	600	-	-
Lister og Mandal . . . . .	1	1	3	-	1	300	-	-
Stavanger . . . . .	3	3	7	-	3	930	-	-
Bergen . . . . .	6	6	98	-	23	6 279	-	-
Romsdal . . . . .	2	2	8	-	5	1 500	-	-
S. Trondhjem . . . . .	6	6	41	-	34	10 074	-	-
N. Trondhjem . . . . .	1	-	-	-	1	219	-	-
<b>Riket . . . . .</b>	<b>54</b>	<b>53</b>	<b>296</b>	<b>-</b>	<b>155</b>	<b>94 008</b>	<b>900</b>	<b>-</b>

174. Potetemel-, stivelse-, makaroni- og sagofabrikker etc.

Kristiania . . . . .	1	1	10	-	6	1 613	100	-
Hedemarken . . . . .	4	4	225	-	53	9 550	200	-
Kristians . . . . .	2	2	76	-	40	3 150	316	-
Jarlsberg og Larvik . . . . .	1	1	80	-	12	3 506	600	-
Stavanger . . . . .	2	2	65	-	23	2 643	-	-
S. Trondhjem . . . . .	1	1	30	-	5	1 550	-	-
<b>Riket . . . . .</b>	<b>11</b>	<b>11</b>	<b>486</b>	<b>-</b>	<b>139</b>	<b>22 012</b>	<b>1 216</b>	<b>-</b>

## forsikrede personer, dagsverk og arbejdsløn.

travail et salaires par titres pour chaque préfecture et pour l'ensemble du royaume.

Fournées de travail.				Antal aarsverk. <i>Nombr. d'années de travail.</i>	Arbejdsløn. <i>Salaires.</i>				
Arbejdere over 16 aar. <i>Ouvriers au-dessus de 16 ans.</i>		Barn (under 16 aar) <i>Enfants au-dessous de 16 ans.</i>			Ialt. <i>Total.</i>	Arbejdere over 16 aar. <i>Ouvriers au dessus de 16 ans.</i>			
M. (H.)	K. (F.)	M. (H.)	K. (F.)			M. (H.)		K. (F.)	
						Ialt. <i>Total.</i>	Gj.sn. dagløn. <i>Sal. moyens.</i>	Ialt. <i>Total.</i>	Gj.sn. dagløn. <i>Sal. moyens.</i>
Kr.	Kr.	Kr.	Kr.	Kr.	Kr.	Kr.	Kr.	Kr.	
10	11	12	13	15	15	16	17	18	19

XII (suite). *Aliments, boissons, tabac etc.*172 (suite). *Abattoirs, charcuteries et fumeries, préparation des viandes et poissons, avec moteurs.*

26 691	9 120	12 908	1 075	166	138 645	104 809	3.93	18 407	2.02
8 714	1 200	625	-	35	38 541	34 996	4.02	2 400	2.00
14 902	1 438	450	900	59	64 522	58 610	3.93	2 950	2.05
1 700	-	-	300	7	8 634	7 964	4.68	-	-
3 715	105	150	-	13	16 171	15 736	4.23	210	2.00
4 719	-	20	-	16	17 738	17 708	3.75	-	-
1 280	300	-	-	5	5 330	4 880	3.81	450	1.50
<b>239 852</b>	<b>45 434</b>	<b>22 141</b>	<b>3 073</b>	<b>1 047</b>	<b>1 177 293</b>	<b>1 017 081</b>	<b>4.22</b>	<b>99 992</b>	<b>2.20</b>

173. *Moulins à épices, établissements de torréfaction du café et fabriques de succédanés du café.*

1 475	900	300	-	9	7 545	5 888	3.99	1 150	1.28
858	151	118	-	4	4 084	3 502	4.08	329	2.18
10 253	2 560	125	125	46	56 779	48 934	4.77	4 173	1.63
300	-	-	-	1	1 500	1 500	5.00	-	-
100	-	-	-	-	350	350	3.50	-	-
2 269	2 100	-	-	16	12 479	6 229	2.75	3 900	1.86
660	-	-	-	2	2 380	2 380	3.61	-	-
912	-	-	-	3	4 774	4 774	5.23	-	-
300	-	300	-	2	1 144	572	1.91	-	-
300	-	-	-	1	942	942	3.14	-	-
930	-	-	-	3	3 834	3 834	4.12	-	-
3 795	1 134	150	1 200	21	18 746	16 110	4.25	1 221	1.08
900	-	600	-	5	3 604	2 884	3.20	-	-
5 818	4 256	-	-	34	29 124	21 350	3.67	7 774	1.83
219	-	-	-	1	657	657	3.00	-	-
<b>29 089</b>	<b>11 101</b>	<b>1 593</b>	<b>1 325</b>	<b>148</b>	<b>147 942</b>	<b>119 906</b>	<b>4.12</b>	<b>18 547</b>	<b>1.67</b>

174. *Féculeries, amidonneries, fabr. de pâtes alimentaires.*

294	1 143	76	-	5	3 700	588	2.00	2 285	2.00
9 244	52	54	-	32	37 590	35 878	3.88	104	2.00
2 834	-	-	-	11	13 382	10 882	3.84	-	-
2 906	-	-	-	12	18 733	13 433	4.62	-	-
2 643	-	-	-	9	10 405	10 405	3.94	-	-
1 250	-	-	300	5	5 900	5 300	4.24	-	-
<b>19 171</b>	<b>1 195</b>	<b>130</b>	<b>300</b>	<b>74</b>	<b>89 710</b>	<b>76 486</b>	<b>3.99</b>	<b>2 389</b>	<b>2.00</b>

Tabel 1 (forts.). Opgave over bedrifter, kraftmængder,  
 Tableau 1 (suite). Industries, quantités d'énergie, personnes assurées, journées de

Amt. <i>Préfectures.</i>	Antal bedrifter. <i>Nombre d'établ.</i>		Kraftmængde. <i>Quantités d'énergie.</i>		Gjen- nemsnit- lig antal forsikr. personer. <i>Nombre moyen des per- sonnes assurées.</i>	Dagsverk —		
	Ialt. <i>Total.</i>	Derav m. mek. drivkr. (leiet ell. selvpro- duceret). <i>Action- nés par force méc.</i>	Anvendt som mek. kraft. H.K. <i>Force employée.</i>	Anvendt til elek- trolyse og smelt- ning. H.K. <i>Pour électrolyse et fonte.</i>		Ialt. <i>Total.</i>	Betjente. <i>Employés.</i>	
							M. <i>(H.)</i>	K. <i>(F.)</i>
1	2	3	4	5	6	7	8	9

## XII (forts.). Nærings- og nydelsesmidler.

175. Meierier. Ysterier.								
Smaalenene . . . . .	22	22	193	-	76	21 489	300	-
Akershus . . . . .	33	31	178	-	87	25 214	-	-
Kristiania . . . . .	6	6	245	-	163	48 852	960	-
Hedemarken . . . . .	20	20	188	-	105	29 302	1 290	300
Kristians . . . . .	35	35	336	-	111	26 042	1 190	270
Buskerud . . . . .	19	19	177	-	71	21 400	2 100	-
Jarlsberg og Larvik . . . . .	19	19	278	-	70	20 660	1 850	-
Bratsberg . . . . .	8	8	121	-	52	15 481	2 130	-
Nedenes . . . . .	5	5	69	-	25	7 550	610	-
Lister og Mandal . . . . .	12	12	115	-	41	12 218	660	-
Stavanger . . . . .	37	35	690	-	211	60 474	2 795	-
S. Bergenhus . . . . .	23	23	118	-	64	14 325	-	-
Bergen . . . . .	1	1	15	-	5	1 500	300	-
N. Bergenhus . . . . .	27	26	107	-	45	9 441	-	-
Romsdal . . . . .	69	67	300	-	119	30 485	150	-
S. Trondhjem . . . . .	20	20	163	-	75	21 913	1 080	-
N. Trondhjem . . . . .	46	45	326	-	141	41 995	2 040	-
Nordland . . . . .	20	17	83	-	49	12 513	600	450
Tromsø . . . . .	6	5	55	-	32	8 342	1 025	-
<b>Riket . . . . .</b>	<b>428</b>	<b>416</b>	<b>3 757</b>	<b>-</b>	<b>1 542</b>	<b>429 196</b>	<b>19 080</b>	<b>1 020</b>

## 176. Margarinfabrikker (ekskl. emballagefabrikation).

Smaalenene . . . . .	2	2	13	-	9	2 631	300	-
Kristiania . . . . .	4	4	577	-	194	58 441	2 420	-
Hedemarken . . . . .	2	2	6	-	3	775	-	-
Buskerud . . . . .	1	1	16	-	10	3 144	310	-
Jarlsberg og Larvik . . . . .	2	2	133	-	41	11 976	1 248	-
Nedenes . . . . .	1	1	2	-	3	580	-	-
Lister og Mandal . . . . .	1	1	24	-	12	3 522	306	-
Stavanger . . . . .	3	3	132	-	26	7 661	-	-
Bergen . . . . .	5	5	280	-	75	22 282	1 200	-
N. Bergenhus . . . . .	1	1	28	-	11	3 184	-	-
Romsdal . . . . .	2	2	65	-	24	7 212	600	-
S. Trondhjem . . . . .	2	2	51	-	21	5 712	624	-
Nordland . . . . .	2	2	31	-	18	4 950	600	600
Tromsø . . . . .	1	1	10	-	7	2 068	-	-
<b>Riket . . . . .</b>	<b>29</b>	<b>29</b>	<b>1 368</b>	<b>-</b>	<b>454</b>	<b>134 138</b>	<b>7 608</b>	<b>600</b>

forsikrede personer, dagsverk og arbejdsløn.

travail et salaires par titres pour chaque préfecture et pour l'ensemble du royaume.

Fournées de travail.				Antal aarsverk. <i>Nombre d'années de travail.</i>	Arbejdsløn. Salaires.				
Arbejdere over 16 aar. <i>Ouvriers au-dessus de 16 ans.</i>		Barn (under 16 aar). <i>Enfants au-dessous de 16 ans.</i>			Ialt. <i>Total.</i>	Arbejdere over 16 aar. <i>Ouvriers au-dessus de 16 ans.</i>			
M. (H.)	K. (F.)	M. (H.)	K. (F.)			M. (H.)		K. (F.)	
						Ialt. <i>Total.</i>	Gj.sn. dagløn. <i>Sal. moyens.</i>	Ialt. <i>Total.</i>	Gj.sn. dagløn. <i>Sal. moyens.</i>
Kr.	Kr.	Kr.	Kr.	Kr.	Kr.	Kr.	Kr.	Kr.	
10	11	12	13	14	15	16	17	18	19

## XII (suite). Aliments, boissons, tabac etc.

## 175. Laiteries et fromageries.

8 658	9 649	342	2 540	72	63 813	33 721	3.89	21 371	2.22
12 735	11 831	-	648	84	71 869	42 517	3.34	27 492	2.32
32 195	12 557	3 140	-	163	177 501	137 372	4.27	29 749	2.37
10 521	15 191	350	1 650	98	75 102	36 035	3.43	26 167	1.72
8 561	16 021	-	-	87	68 844	28 499	3.33	30 555	1.91
8 740	9 510	-	1 050	71	74 645	32 512	3.72	19 803	2.08
7 810	9 740	660	600	69	67 096	27 387	3.51	21 454	2.20
5 800	7 551	-	-	52	52 789	20 650	3.56	16 771	2.22
2 720	4 220	-	-	25	22 391	8 909	3.28	8 132	1.93
4 616	6 942	-	-	41	35 711	13 633	2.95	15 011	2.18
17 748	38 717	314	900	202	157 657	66 342	3.74	73 055	1.89
2 470	10 953	-	902	48	27 786	9 273	3.77	17 105	1.56
300	900	-	-	5	7 320	1 080	3.60	1 740	1.93
1 100	8 081	-	260	31	15 314	4 458	4.05	10 356	1.30
5 861	22 594	600	1 280	102	57 418	19 374	3.31	34 840	1.54
8 543	12 290	-	-	73	51 094	27 070	3.17	16 966	1.38
20 644	17 991	615	705	140	119 962	64 678	3.13	31 030	1.72
1 901	9 332	-	230	42	24 435	4 891	2.57	13 129	1.41
2 400	4 917	-	-	28	24 532	8 003	3.38	10 304	2.10
<b>163 823</b>	<b>228 987</b>	<b>6 021</b>	<b>10 765</b>	<b>1 433</b>	<b>1 195 279</b>	<b>586 404</b>	<b>3.59</b>	<b>425 030</b>	<b>1.86</b>

## 176. Fabriques de margarine et de beurre artificiel (non compris la fabrication des emballages).

2 147	144	40	-	9	9 405	6 626	3.09	489	3.40
47 438	8 583	-	-	194	277 162	233 311	4.92	22 830	2.66
475	-	-	300	3	3 510	2 850	6.00	-	-
2 216	618	-	-	10	13 267	8 937	4.03	1 530	2.48
6 764	3 835	129	-	40	41 746	25 036	3.70	8 446	2.20
-	395	185	-	2	1 280	-	-	1 040	2.63
2 604	612	-	-	12	15 102	11 820	4.54	882	1.44
5 835	1 526	300	-	26	35 083	30 206	5.18	4 305	2.82
18 755	2 027	-	300	74	99 417	84 561	4.51	5 503	2.71
3 184	-	-	-	11	17 508	17 508	5.50	-	-
5 709	600	303	-	24	31 068	24 928	4.37	1 440	2.40
3 465	1 311	312	-	19	21 330	14 900	4.30	2 991	2.28
3 295	405	50	-	17	15 264	11 342	3.44	857	2.12
852	1 216	-	-	7	7 183	4 148	4.87	3 035	2.50
<b>102 739</b>	<b>21 272</b>	<b>1 319</b>	<b>600</b>	<b>448</b>	<b>588 325</b>	<b>476 173</b>	<b>4.63</b>	<b>53 348</b>	<b>2.51</b>

Tabel 1 (forts.). Opgave over bedrifter, kraftmængder,  
 Tableau 1 (suite). Industries, quantités d'énergie, personnes assurées, journées de

Amt. <i>Préfectures.</i>	Antal bedrifter. <i>Nombre d'établ.</i>		Kraftmængde. <i>Quantités d'énergie.</i>		Gjennemsnitlig antal forsikr. personer. <i>Nombre moyen des personnes assurées.</i>	Dagsverk —		
	Ialt. <i>Total.</i>	Derav m. mek. drivkr. (leiet ell. selvproduceret). <i>Actionnés par forceméc.</i>	Anvendt som mek. kraft. H.K. <i>Force employée.</i>	Anvendt til elektrolyse og smeltning. H.K. <i>Pour électrolyse et fonte.</i>		Ialt. <i>Total.</i>	Betjente. <i>Employés.</i>	
							M. <i>(H.)</i>	K. <i>(F.)</i>
1	2	3	4	5	6	7	8	9

## XII (forts.). Nærings- og nydelsesmidler.

### 177. Margarinfabrikker (inkl. emballagefabrikation).

Akershus . . . . .	1	1	150	-	95	28 387	2 450	-
Stavanger . . . . .	1	1	219	-	74	22 078	600	-
S. Bergenhus . . . . .	1	1	15	-	9	2 837	-	-
Bergen . . . . .	1	1	76	-	26	7 800	-	-
<b>Riket . . . . .</b>	<b>4</b>	<b>4</b>	<b>460</b>	<b>-</b>	<b>204</b>	<b>61 102</b>	<b>3 050</b>	<b>-</b>

### 178. Brændevinsbrænderier, destillationer, likørfabrikker.

Kristiania . . . . .	3	3	34	-	41	12 148	590	-
Hedemarken . . . . .	12	12	359	-	132	15 021	1 645	-
Kristians . . . . .	10	10	202	-	78	7 688	990	-
Buskerud . . . . .	3	1	2	-	7	2 100	-	-
S. Trondhjem . . . . .	1	1	2	-	13	3 982	-	-
N. Trondhjem . . . . .	1	1	41	-	7	1 875	500	-
<b>Riket . . . . .</b>	<b>30</b>	<b>28</b>	<b>640</b>	<b>-</b>	<b>278</b>	<b>42 814</b>	<b>3 725</b>	<b>-</b>

### 179. Bryggerier med eller uten malterier, event. i forbindelse med mineralvandfabrikker.

Smaalenene . . . . .	5	5	167	-	109	32 744	2 270	606
Kristiania . . . . .	8	8	1 040	-	1 167	349 864	13 425	-
Hedemarken . . . . .	3	3	171	-	75	22 551	2 471	900
Kristians . . . . .	2	2	94	-	40	11 913	1 452	-
Buskerud . . . . .	6	6	123	-	121	36 348	4 158	-
Jarlsberg og Larvik . . . . .	4	4	205	-	114	34 082	2 410	-
Bratsberg . . . . .	1	1	50	-	39	11 611	1 500	300
Nedenes . . . . .	1	1	32	-	22	6 546	300	-
Lister og Mandal . . . . .	1	1	40	-	45	13 433	300	-
Stavanger . . . . .	2	2	272	-	106	31 685	630	-
S. Bergenhus . . . . .	1	1	8	-	3	600	-	-
Bergen . . . . .	1	1	166	-	165	49 067	2 883	-
Romsdal . . . . .	1	1	13	-	7	2 235	69	-
S. Trondhjem . . . . .	3	3	421	-	223	66 804	2 621	-
Nordland . . . . .	1	1	33	-	26	7 820	300	-
Tromsø . . . . .	1	1	9	-	22	6 532	600	-
<b>Riket . . . . .</b>	<b>41</b>	<b>41</b>	<b>2 844</b>	<b>-</b>	<b>2 284</b>	<b>688 835</b>	<b>35 389</b>	<b>1 806</b>

## forsikrede personer, dagsverk og arbejdsløn.

travail et salaires par titres pour chaque préfecture et pour l'ensemble du royaume.

Fournées de travail.				Antal aarsverk. <i>Nombre d'années de travail.</i>	Arbejdsløn. Salaires.				
Arbejdere over 16 aar. <i>Ouvriers au-dessus de 16 ans.</i>		Barn (under 16 aar). <i>Enfants au-dessous de 16 ans.</i>			Ialt. <i>Total.</i>	Arbejdere over 16 aar. <i>Ouvriers au-dessus de 16 ans.</i>			
						M. (H.)		K. (F.)	
M. (H.)	K. (F.)	M. (H.)	K. (F.)		Kr.	Ialt. <i>Total.</i>	Gj.sn. dagløn. <i>Sal. moyens.</i>	Kr.	Ialt. <i>Total.</i>
10	11	12	13	14	15	16	17	18	19

## XII (suite). Aliments, boissons, tabac etc.

## 177. Fabriques de margarine et de beurre artificiel (fabrication des emballages y compris).

21 276	4 088	573	-	95	162 249	129 788	6,10	13 738	3,36
16 998	4 480	-	-	74	96 796	81 276	4,78	9 820	2,19
2 837	-	-	-	9	9 580	9 580	3,38	-	-
7 200	600	-	-	26	29 904	28 240	3,93	1 664	2,77
<b>48 811</b>	<b>9 168</b>	<b>573</b>	-	<b>204</b>	<b>298 529</b>	<b>248 884</b>	<b>5,15</b>	<b>25 222</b>	<b>2,75</b>

## 178. Fabrication des alcools bruts, distilleries, fabriques de liqueurs.

10 982	576	-	-	40	59 336	49 498	4,50	1 538	2,75
13 286	90	-	-	50	55 271	46 224	3,48	45	0,50
6 453	245	-	-	26	25 093	19 557	3,03	550	2,24
2 100	-	-	-	7	10 020	10 020	4,77	-	-
3 847	135	-	-	13	16 630	16 355	4,25	275	2,04
1 375	-	-	-	6	8 500	4 700	3,42	-	-
<b>38 043</b>	<b>1 046</b>	-	-	<b>142</b>	<b>174 850</b>	<b>146 354</b>	<b>3,85</b>	<b>2 408</b>	<b>2,30</b>

## 179. Brasseries, avec ou sans malteries, event. combinées avec fabriques d'eaux minérales.

23 275	5 813	780	-	109	131 140	91 461	3,93	11 892	2,05
255 228	80 332	879	-	1 166	1 602 409	1 210 657	4,74	220 968	2,89
15 255	3 325	600	-	75	98 029	59 295	3,89	8 034	2,42
8 104	1 795	251	311	40	48 019	31 061	3,83	4 072	2,27
27 116	3 365	1 388	321	121	145 448	107 180	3,95	7 770	2,31
23 445	5 531	2 696	-	114	159 654	97 886	4,18	13 776	2,49
6 245	2 100	1 466	-	39	55 098	27 072	4,33	4 972	2,37
4 800	900	546	-	22	26 128	20 606	4,29	2 182	2,42
9 953	1 993	1 187	-	45	59 462	45 816	4,60	5 699	2,86
24 167	6 888	-	-	106	125 569	95 575	3,95	17 665	2,56
540	60	-	-	2	2 166	2 076	3,84	90	1,50
35 556	10 357	271	-	164	198 506	151 063	4,25	23 184	2,24
1 531	635	-	-	7	7 105	4 948	3,23	1 237	1,98
44 214	19 465	504	-	223	255 285	180 693	4,09	45 251	2,32
5 720	1 800	-	-	26	29 116	21 616	3,78	3 600	2,60
5 002	930	-	-	22	22 678	18 916	3,78	1 862	2,00
<b>490 151</b>	<b>145 289</b>	<b>10 568</b>	<b>632</b>	<b>2 281</b>	<b>2 965 722</b>	<b>2 165 921</b>	<b>4,42</b>	<b>372 254</b>	<b>2,56</b>

Tabel 1 (forts.). Opgave over bedrifter, kraftmængder, *Tableau 1 (suite). Industries, quantités d'énergie, personnes assurées, journées de*

Amt. <i>Préfectures.</i>	Antal bedrifter. <i>Nombre d'établ.</i>		Kraftmængde. <i>Quantités d'énergie.</i>		Gjen- nemsnit- lig antal forsikr. personer. <i>Nombre moyen des per- sonnes assurées.</i>	Dagsverk —		
	Ialt. <i>Total.</i>	Derav m. mek. drivkr. (leiet ell. selvpro- ducert). <i>Action- nés par force méc.</i>	Anvendt som mek. kraft. H.K. <i>Force employée.</i>	Anvendt til elek- trolyse og smelt- ning. H.K. <i>Pour électrolyse et fonte.</i>		Ialt. <i>Total.</i>	Betjente. <i>Employés.</i>	
							M. <i>(H.)</i>	K. <i>(F.)</i>
1	2	3	4	5	6	7	8	9

## XII (forts.). Nærings- og nydelsesmidler.

### 180. Eddikefabrikker.

Kristiania . . . . .	1	-	-	-	2	435	-	-
Riket . . . . .	1	-	-	-	2	435	-	-

### 181. Malterier (alene).

Akershus . . . . .	1	1	1	-	1	300	-	-
Kristiania . . . . .	1	1	2	-	2	639	35	-
Riket . . . . .	2	2	3	-	3	939	35	-

### 182. Mineralvandfabrikker.

Smaalenene . . . . .	6	5	7	-	19	4 645	310	-
Akershus . . . . .	3	-	-	-	9	1 026	-	-
Kristiania . . . . .	6	5	31	-	129	38 596	1 291	915
Hedemarken . . . . .	4	2	5	-	10	2 282	-	-
Kristians . . . . .	1	1	2	-	3	850	50	-
Buskerud . . . . .	5	-	-	-	26	7 138	350	300
Jarlsberg og Larvik . . . . .	3	1	14	-	19	5 614	600	-
Bratsberg . . . . .	6	3	7	-	10	2 375	-	-
Nedenes . . . . .	2	1	1	-	6	1 683	-	-
Lister og Mandal . . . . .	7	1	1	-	12	3 419	-	-
Stavanger . . . . .	7	2	2	-	12	3 088	-	-
S. Bergenhus . . . . .	1	1	2	-	3	312	-	-
Bergen . . . . .	6	2	2	-	15	4 495	-	-
N. Bergenhus . . . . .	3	-	-	-	5	750	-	-
Romsdal . . . . .	7	-	-	-	14	4 021	-	-
S. Trondhjem . . . . .	4	3	8	-	35	10 356	-	-
N. Trondhjem . . . . .	4	-	-	-	4	1 278	-	-
Nordland . . . . .	3	-	-	-	9	845	-	-
Tromsø . . . . .	1	-	-	-	4	1 266	342	-
Finmarken . . . . .	3	-	-	-	5	1 000	-	-
Riket . . . . .	82	27	82	-	349	95 039	2 943	1 215

### 183. Fabrikation av mousserende vine, saftfabrikker.

Smaalenene . . . . .	1	-	-	-	2	500	-	-
Kristiania . . . . .	9	6	12	-	52	15 239	602	-

## forsikrede personer, dagsverk og arbeidsløn.

travail et salaires par titres pour chaque préfecture et pour l'ensemble du royaume.

Journées de travail.				Antal aarsverk. <i>Nombre d'années de travail.</i>	Arbeidsløn. <i>Salaires.</i>				
Arbeidere over 16 aar. <i>Ouvriers au-dessus de 16 ans.</i>		Barn (under 16 aar). <i>Enfants au-dessous de 16 ans.</i>			Ialt. <i>Total.</i>	Arbeidere over 16 aar. <i>Ouvriers au-dessus de 16 ans.</i>			
M. (H.)	K. (F.)	M. (H.)	K. (F.)			M. (H.)		K. (F.)	
						Ialt. <i>Total.</i>	Gj.sn. dagløn. <i>Sal. moyens.</i>	Ialt. <i>Total.</i>	Gj.sn. dagløn. <i>Sal. moyens.</i>
10	11	12	13	Kr.	Kr.	Kr.	Kr.	Kr.	19

XII (suite). *Aliments, boissons, tabac etc.*180. *Fabriques de vinaigre.*

365	70	-	-	1	2 169	2 005	5.49	164	2.35
<b>365</b>	<b>70</b>	-	-	<b>1</b>	<b>2 169</b>	<b>2 005</b>	<b>5.49</b>	<b>164</b>	<b>2.35</b>

181. *Malteries (seules).*

300	-	-	-	1	640	640	2.13	-	-
-	604	-	-	2	1 954	-	-	1 838	3.04
<b>300</b>	<b>604</b>	-	-	<b>3</b>	<b>2 594</b>	<b>640</b>	<b>2.13</b>	<b>1 838</b>	<b>3.04</b>

182. *Fabriques d'eaux minérales.*

3 110	125	800	300	15	12 421	9 230	2.97	231	1.85
666	235	125	-	3	2 803	2 173	3.26	443	1.89
24 881	10 523	545	441	129	148 745	109 870	4.42	25 721	2.45
1 466	443	278	95	8	6 109	4 551	3.10	798	1.80
620	180	-	-	3	2 928	1 868	3.01	460	2.56
4 958	1 230	300	-	24	20 874	16 141	3.26	2 363	1.92
2 561	2 293	160	-	19	17 172	8 516	2.33	4 218	1.84
1 797	146	330	102	8	9 145	8 252	4.59	292	2.00
858	450	375	-	6	4 238	3 118	3.63	750	1.67
2 429	246	744	-	11	10 373	8 553	3.52	503	2.05
2 370	618	100	-	10	11 321	9 880	4.17	359	0.58
208	104	-	-	1	806	572	2.75	234	2.25
2 555	720	1 220	-	15	11 440	9 071	3.55	1 250	1.74
620	-	130	-	3	1 505	1 355	2.20	-	-
2 779	162	180	900	13	12 692	10 184	3.66	408	2.52
6 941	3 115	300	-	35	32 551	26 520	3.82	5 581	1.79
1 185	-	-	93	4	4 082	3 987	3.36	-	-
615	60	170	-	3	1 863	1 628	2.65	80	1.33
600	300	24	-	4	3 907	1 984	3.31	547	1.82
600	300	100	-	3	3 200	2 500	4.17	600	2.00
<b>61 819</b>	<b>21 250</b>	<b>5 881</b>	<b>1 931</b>	<b>317</b>	<b>318 235</b>	<b>239 953</b>	<b>3.88</b>	<b>44 888</b>	<b>2.11</b>

183. *Fabriques de boissons mousseuses et de sirops de fruits.*

300	200	-	-	2	1 800	1 200	4.00	600	3.00
6 583	7 697	168	189	51	46 575	26 325	4.00	16 424	2.13



Tabel 1 (forts.). Opgave over bedrifter, kraftmængder, *Tableau 1 (suite). Industries, quantités d'énergie, personnes assurées, journées de*

Amt. <i>Préfectures.</i>	Antal bedrifter. <i>Nombre d'établ.</i>		Kraftmængde. <i>Quantités d'énergie.</i>		Gjen- nemsnit- lig antal forsikr. personer <i>Nombre moyen des per- sonnes assurées.</i>	Dagsverk —		
	Ialt. <i>Total.</i>	Derav m. mek. drivkr. (leiet ell. selvpro- ducert). <i>Action- nés par forceméc.</i>	Anvendt som mek. kraft. H. K. <i>Force employée.</i>	Anvendt til elek- trolyse og smelt- ning. H.K. <i>Pour électrolyse et fonte.</i>		Ialt. <i>Total.</i>	Betjente. <i>Employés.</i>	
							M. <i>(H.)</i>	K. <i>(F.)</i>
I	2	3	4	5	6	7	8	9

## XII (forts.). Nærings- og nydelsesmidler.

### 183 (forts.) Fabrikation av mousserende vine, saftfabrikker.

S. Bergenhus . . . . .	1	1	2	-	2	497	-	-
N. Bergenhus . . . . .	1	1	6	-	8	2 400	-	-
<b>Riket . . . . .</b>	<b>12</b>	<b>8</b>	<b>20</b>	<b>-</b>	<b>64</b>	<b>18 636</b>	<b>602</b>	<b>-</b>

### 184. Presgjærfabrikker med eller uten sprittilvirkning.

Smaalenene . . . . .	2	2	175	-	44	13 207	612	-
Kristiania . . . . .	1	1	128	-	18	5 287	350	-
Buskerud . . . . .	1	1	105	-	10	3 026	330	-
Bratsberg . . . . .	1	1	40	-	11	3 429	300	-
Stavanger . . . . .	1	1	15	-	1	300	-	-
Bergen . . . . .	2	2	44	-	14	4 200	-	-
S. Trondhjem . . . . .	2	2	56	-	11	3 241	400	-
<b>Riket . . . . .</b>	<b>10</b>	<b>10</b>	<b>563</b>	<b>-</b>	<b>109</b>	<b>32 690</b>	<b>1 992</b>	<b>-</b>

### 185. Fabrikation av kondens. melk (ekskl. boksfabrikation).

Akershus . . . . .	1	1	150	-	24	5 088	633	-
Stavanger . . . . .	1	1	25	-	4	1 128	-	-
<b>Riket . . . . .</b>	<b>2</b>	<b>2</b>	<b>175</b>	<b>-</b>	<b>28</b>	<b>6 216</b>	<b>633</b>	<b>-</b>

### 186. Fabrikation av kondens. melk (inkl. boksfabrikation).

Smaalenene . . . . .	2	2	203	-	140	41 921	604	304
Hedemarken . . . . .	1	1	175	-	107	32 065	1 271	309
Kristians . . . . .	1	1	224	-	292	87 743	900	1 512
Jarlsberg og Larvik . . . . .	1	1	150	-	167	50 100	-	-
<b>Riket . . . . .</b>	<b>5</b>	<b>5</b>	<b>752</b>	<b>-</b>	<b>706</b>	<b>211 829</b>	<b>2 775</b>	<b>2 125</b>

### 187. Tobaksfabrikker, cigar- og cigaretfabrikation.

Kristiania . . . . .	18	18	388	-	1 438	430 879	11 856	540
Buskerud . . . . .	1	1	5	-	14	4 200	-	-
Jarlsberg og Larvik . . . . .	6	4	13	-	70	20 564	300	-
Bratsberg . . . . .	2	2	4	-	12	3 600	300	-

## forsikrede personer, dagsverk og arbejds løn.

travail et salaires par titres pour chaque préfecture et pour l'ensemble du royaume.

Journées de travail.				Antal aarsverk. <i>Nombre d'années de travail.</i>	Arbejds løn. <i>Salaires.</i>				
Arbejdere over 16 aar. <i>Ouvriers au-dessus de 16 ans.</i>		Barn (under 16 aar). <i>Enfants au-dessous de 16 ans.</i>			Ialt. <i>Total.</i>	Arbejdere over 16 aar. <i>Ouvriers au dessus de 16 ans.</i>			
M. (H.)	K. (F.)	M. (H.)	K. (F.)			M. (H.)		K. (F.)	
						Ialt. <i>Total.</i>	Gj.sn. dagløn. <i>Sal. moyens.</i>	Ialt. <i>Total.</i>	Gj.sn. dagløn. <i>Sal. moyens.</i>
Kr.	Kr.	Kr.	Kr.	Kr.	Kr.	Kr.	Kr.	Kr.	
10	11	12	13	14	15	16	17	18	19

## XII (suite). Aliments, boissons, tabac etc.

## 183 (suite). Fabriques de boissons mousseuses et de sirops de fruits.

447	50	-	-	2	1 586	1 461	3.27	125	2.50
-	1 200	1 200	-	8	7 415	-	-	2 915	2.49
<b>7 330</b>	<b>9 147</b>	<b>1 368</b>	<b>189</b>	<b>63</b>	<b>57 376</b>	<b>28 986</b>	<b>3.95</b>	<b>20 064</b>	<b>2.19</b>

## 184. Fabriques de levûre pressée, avec ou sans fabrication d'alcool.

11 913	375	307	-	44	63 750	53 357	4.48	767	2.05
4 813	124	-	-	18	27 848	22 768	4.73	280	2.26
2 696	-	-	-	10	13 726	10 126	3.76	-	-
3 129	-	-	-	11	14 187	12 274	3.92	-	-
300	-	-	-	1	884	884	2.95	-	-
4 200	-	-	-	14	18 411	18 411	4.38	-	-
2 841	-	-	-	11	14 794	11 304	3.98	-	-
<b>29 892</b>	<b>499</b>	<b>307</b>	<b>-</b>	<b>109</b>	<b>153 600</b>	<b>129 124</b>	<b>4.32</b>	<b>1 047</b>	<b>2.10</b>

## 185. Fabriques de lait concentré (non confection des boîtes).

4 109	-	346	-	17	20 168	14 419	3.51	-	-
1 128	-	-	-	4	3 948	3 948	3.50	-	-
<b>5 237</b>	<b>-</b>	<b>346</b>	<b>-</b>	<b>21</b>	<b>24 116</b>	<b>18 367</b>	<b>3.51</b>	<b>-</b>	<b>-</b>

## 186. Fabriques de lait concentré (avec confection des boîtes).

26 656	13 157	600	500	140	169 641	125 697	4.72	33 192	2.52
19 336	11 149	-	-	107	141 327	96 916	5.01	29 260	2.62
52 775	31 865	691	-	292	379 516	258 363	4.90	84 325	2.65
30 047	20 053	-	-	167	214 998	155 774	5.18	59 224	2.95
<b>128 814</b>	<b>76 224</b>	<b>1 291</b>	<b>600</b>	<b>706</b>	<b>905 482</b>	<b>636 750</b>	<b>4.94</b>	<b>206 001</b>	<b>2.70</b>

## 187. Manufactures de tabacs.

118 924	253 035	11 356	35 168	1 436	1 440 330	565 642	4.76	701 543	2.77
3 300	900	-	-	14	8 250	6 900	2.09	1 350	1.50
12 851	1 247	5 926	240	69	60 508	46 652	3.63	2 635	2.11
900	2 100	300	-	12	8 200	3 300	3.68	2 950	1.40

Tabel 1 (forts.). Opgave over bedrifter, kraftmængder,  
 Tableau 1 (suite). Industries, quantités d'énergie, personnes assurées, journées de

Amt. <i>Préfectures.</i>	Antal bedrifter. <i>Nombre d'établ.</i>		Kraftmængde. <i>Quantités d'énergie.</i>		Gjen- nemsnit- lig antal forsikr. personer. <i>Nombre moyen des per- sonnes assurées.</i>	Dagsverk —		
	Ialt. <i>Total.</i>	Derav m. mek. drivkr. (leiet ell. selvpro- ducert). <i>Action- nés par force méc.</i>	Anvendt som mek. kraft. H.K. <i>Force employée.</i>	Anvendt til elek- trolyse og smelt- ning. H.K. <i>Pour électrolyse et fonte.</i>		Ialt. <i>Total.</i>	Betjente. <i>Employés.</i>	
							M. <i>(H.)</i>	K. <i>(F.)</i>
1	2	3	4	5	6	7	8	9

## XII (forts.). Nærings- og nydelsesmidler.

### 187 (forts.). Tobaksfabrikker, cigar- og cigaretfabrikker.

Nedenes . . . . .	1	1	2	-	21	6 200	-	-
Lister og Mandal . . . . .	9	6	7	-	123	36 194	530	-
Stavanger . . . . .	4	3	8	-	31	9 026	-	-
Søndre Bergenhus . . . . .	1	1	6	-	78	23 539	-	-
Bergen . . . . .	3	3	11	-	30	8 777	-	-
Romsdal . . . . .	1	1	1	-	2	630	-	-
<b>Riket . . . . .</b>	<b>46</b>	<b>40</b>	<b>445</b>	<b>-</b>	<b>1 819</b>	<b>543 609</b>	<b>12 986</b>	<b>540</b>

## XIII. Beklædning og rensning.

### 188. Hanskefabrikker.

Kristiania . . . . .	1	1	43	-	69	20 679	-	-
<b>Riket . . . . .</b>	<b>1</b>	<b>1</b>	<b>43</b>	<b>-</b>	<b>69</b>	<b>20 679</b>	<b>-</b>	<b>-</b>

### 189. Hattefabrikker.

Kristiania . . . . .	5	5	170	-	183	54 671	300	-
Buskerud . . . . .	1	1	5	-	58	16 820	290	-
Stavanger . . . . .	1	1	4	-	14	4 130	-	-
<b>Riket . . . . .</b>	<b>7</b>	<b>7</b>	<b>179</b>	<b>-</b>	<b>255</b>	<b>75 621</b>	<b>590</b>	<b>-</b>

### 190. Paraply- og parasolfabrikker (uten fabrikation av stokke).

Kristiania . . . . .	2	2	4	-	33	9 870	-	300
Bergen . . . . .	3	1	1	-	33	9 861	300	300
<b>Riket . . . . .</b>	<b>5</b>	<b>3</b>	<b>5</b>	<b>-</b>	<b>66</b>	<b>19 731</b>	<b>300</b>	<b>600</b>

### 191. Oljeklæde- og pressenningfabrikation (inkl. tilberedning av stoffet).

Smaalenene . . . . .	2	2	51	-	168	50 380	600	-
Jarlsberg og Larvik . . . . .	1	1	1	-	8	2 400	-	-
S. Bergenhus . . . . .	1	1	8	-	19	5 616	-	-

## forsikrede personer, dagsverk og arbejds løn.

travail et salaires par titres pour chaque préfecture et pour l'ensemble du royaume.

Journées de travail.				Antal aarsverk. <i>Nombre d'années de travail.</i>	Arbejds løn, Salaires.				
Arbejdere over 16 aar. <i>Ouvriers au-dessus de 16 ans.</i>		Barn (under 16 aar.) <i>Enfants au-dessous de 16 ans.</i>			Ialt. <i>Total.</i>	Arbejdere over 16 aar. <i>Ouvriers au-dessus de 16 ans.</i>			
M. (H.)	K. (F.)	M. (H.)	K. (F.)			M. (H.)		K. (F.)	
						Ialt. <i>Total.</i>	Gj.sn. dagløn. <i>Sal. moyens.</i>	Ialt. <i>Total.</i>	Gj.sn. dagløn. <i>Sal. moyens.</i>
10	11	12	13	14	Kr.	Kr.	Kr.	Kr.	

## XII (suite). Aliments, boissons, tabac etc.

## 187 (suite). Manufactures de tabacs.

2 547	2 919	140	594	21	17 030	12 095	1.75	4 065	1.39
18 712	9 861	4 546	2 545	121	104 245	71 284	3.81	19 412	2.16
4 318	1 381	767	2 560	30	30 191	20 856	4.83	4 207	2.90
6 134	13 366	2 456	1 583	78	58 610	28 226	4.60	25 657	1.92
2 293	5 884	-	600	29	18 476	9 520	4.15	8 006	1.36
270	360	-	-	2	1 390	810	3.00	580	1.61
<b>170 249</b>	<b>291 053</b>	<b>25 491</b>	<b>43 290</b>	<b>1 812</b>	<b>1 747 230</b>	<b>765 285</b>	<b>4.50</b>	<b>770 205</b>	<b>2.65</b>

## XIII. Vêtements, dégraissage etc.

## 188. Fabriques de gants.

7 712	10 816	1 253	898	69	68 098	39 202	5.08	26 012	2.40
<b>7 712</b>	<b>10 816</b>	<b>1 253</b>	<b>898</b>	<b>69</b>	<b>68 098</b>	<b>39 202</b>	<b>5.08</b>	<b>26 012</b>	<b>2.40</b>

## 189. Fabriques de chapeaux.

19 521	34 826	24	-	182	193 433	98 639	5.05	92 369	2.65
2 030	14 500	-	-	56	36 545	8 170	4.03	25 375	1.75
1 218	2 606	294	12	14	15 206	7 710	6.33	7 143	2.74
<b>22 769</b>	<b>51 932</b>	<b>318</b>	<b>12</b>	<b>252</b>	<b>245 184</b>	<b>114 519</b>	<b>5.03</b>	<b>124 887</b>	<b>2.40</b>

## 190. Fabr. de parapluies et parasols, ne comprenant pas la fabr. des manches.

1 540	7 328	282	420	33	28 129	8 916	5.79	16 220	2.21
1 765	7 196	300	-	33	19 088	6 297	3.57	9 811	1.37
<b>3 305</b>	<b>14 524</b>	<b>582</b>	<b>420</b>	<b>66</b>	<b>47 217</b>	<b>15 213</b>	<b>4.60</b>	<b>26 031</b>	<b>1.79</b>

## 191. Fabrications de vêtements cirés et de prélaris et bâches (y compris la préparation de l'étoffe).

16 736	32 093	631	320	168	137 329	63 012	3.76	67 587	2.11
900	1 500	-	-	8	6 600	3 200	3.56	3 400	2.27
1 412	4 204	-	-	19	15 470	7 720	5.46	7 750	1.84

**Tabel 1 (forts.). Opgave over bedrifter, kraftmængder,**  
**Tableau 1 (suite). Industries, quantités d'énergie, personnes assurées, journées de**

Amt. <i>Préfectures.</i>	Antal bedrifter. <i>Nombre d'établ.</i>		Kraftmængde. <i>Quantités d'énergie.</i>		Gjen- nemsnit- lig antal forsikr. personer. <i>Nombre moyen des per- sonnes assurées.</i>	Dagsverk —		
	Ialt. <i>Total.</i>	Derav m. mek. drivkr. (leiet ell. selvpro- ducert). <i>Action- nés par forceméc.</i>	Anvendt som mek. kraft. H.K. <i>Force employée.</i>	Anvendt til elek- trolyse og smelt- ning. H.K. <i>Pour électrolyse et fonte.</i>		Ialt. <i>Total.</i>	Betjente. <i>Employés.</i>	
							M. <i>(H.)</i>	F. <i>(F.)</i>
I	2	3	4	5	6	7	8	9

### XIII (forts.). Beklædning og rensning.

191 (forts.). Oljeklæde- og pressenningfabrikation (inkl. tilberedning av stoffet).

Bergen . . . . .	1	1	1	-	2	600	-	-
Romsdal . . . . .	2	1	6	-	27	7 820	-	-
Nordland . . . . .	1	1	2	-	10	3 033	-	-
<b>Riket . . . . .</b>	<b>8</b>	<b>7</b>	<b>69</b>	<b>-</b>	<b>234</b>	<b>69 849</b>	<b>600</b>	<b>-</b>

192. Klædeskonfektion (alle slags), systuer.

Smaalenene . . . . .	2	2	4	-	94	28 328	720	1 800
Kristiania . . . . .	43	41	141	-	1 426	393 012	6 493	3 033
Bratsberg . . . . .	2	2	8	-	74	22 029	880	290
Stavanger . . . . .	3	3	7	-	77	23 215	-	-
Bergen . . . . .	6	6	18	-	164	48 737	600	-
Romsdal . . . . .	4	3	88	-	411	114 752	3 344	912
<b>Riket . . . . .</b>	<b>60</b>	<b>57</b>	<b>266</b>	<b>-</b>	<b>2 246</b>	<b>630 073</b>	<b>12 037</b>	<b>6 035</b>

193. Bundtmakerier og pelsvarefabrikker.

Kristiania . . . . .	3	3	12	-	173	51 986	1 510	600
Buskerud . . . . .	1	1	5	-	101	30 010	1 110	-
Jarlsberg og Larvik . . . . .	1	1	1	-	24	6 528	-	-
S. Trondhjem . . . . .	1	1	7	-	8	2 499	-	-
<b>Riket . . . . .</b>	<b>6</b>	<b>6</b>	<b>25</b>	<b>-</b>	<b>306</b>	<b>91 023</b>	<b>2 620</b>	<b>600</b>

194. Skotøifabrikker.

Smaalenene . . . . .	18	18	211	-	628	185 764	3 240	640
Akershus . . . . .	1	1	1	-	3	944	-	-
Kristiania . . . . .	28	28	354	-	1 073	305 616	4 911	300
Hedemarken . . . . .	4	4	56	-	124	33 518	1 200	445
Kristians . . . . .	1	1	14	-	25	7 350	-	-
Buskerud . . . . .	4	4	95	-	167	50 215	1 959	875
Jarlsberg og Larvik . . . . .	3	3	13	-	53	3 822	65	-
Bratsberg . . . . .	5	5	117	-	226	67 778	1 150	-
Nedenes . . . . .	2	2	2	-	3	559	-	-
Lister og Mandal . . . . .	3	3	5	-	21	5 970	-	-
Stavanger . . . . .	14	14	67	-	123	34 408	300	-

## forsikrede personer, dagsverk og arbeidsløn.

travail et salaires par titres pour chaque préfecture et pour l'ensemble du royaume.

Fournées de travail.				Antal aarsverk, <i>Nombre d'années de travail.</i>	Arbeidsløn, <i>Salaires.</i>				
Arbeidere over 16 aar, <i>Ouvriers au-dessus de 16 ans.</i>		Barn (under 16 aar), <i>Enfants au-dessous de 16 ans.</i>			Ialt. <i>Total.</i>	Arbeidere over 16 aar, <i>Ouvriers au-dessus de 16 ans.</i>			
M. (H.)	K. (F.)	M. (H.)	K. (F.)			M. (H.)		K. (F.)	
Ialt. <i>Total.</i>	Ialt. <i>Total.</i>	Ialt. <i>Total.</i>	Ialt. <i>Total.</i>			Gj.sn. dagløn. <i>Sal. moyens.</i>	Gj.sn. dagløn. <i>Sal. moyens.</i>	Gj.sn. dagløn. <i>Sal. moyens.</i>	Gj.sn. dagløn. <i>Sal. moyens.</i>
Kr.	Kr.	Kr.	Kr.	Kr.	Kr.	Kr.	Kr.	Kr.	
10	11	12	13	14	15	16	17	18	19

XIII (suite). *Vêtements, dégraissage etc.*191 (suite). *Fabrications de vêtements cirés et de prélaris et bâches (y compris la préparation de l'étoffe).*

600	-	-	-	2	3 000	3 000	5.30	-	-
2 714	5 106	-	-	26	20 553	10 379	3.82	10 174	1.99
1 077	1 956	-	-	10	6 938	3 172	2.95	3 766	1.93
<b>23 439</b>	<b>44 859</b>	<b>631</b>	<b>320</b>	<b>233</b>	<b>189 890</b>	<b>90 483</b>	<b>3.86</b>	<b>92 677</b>	<b>2.07</b>

192. *Fabr. de vêtements confectionnés, ateliers de couture.*

1 200	19 634	-	4 974	94	58 124	6 750	5.63	34 881	1.78
34 894	334 452	1 814	12 326	1 310	1 110 805	177 703	5.11	849 168	2.53
1 818	18 957	-	84	73	54 395	10 127	5.57	35 952	1.90
11 853	11 272	-	90	77	66 591	39 996	3.37	26 505	2.35
4 290	43 047	150	650	162	97 771	14 948	3.48	76 617	1.77
29 756	80 740	-	-	383	320 951	125 182	4.21	178 463	2.21
<b>83 811</b>	<b>508 102</b>	<b>1 964</b>	<b>18 124</b>	<b>2 099</b>	<b>1 708 637</b>	<b>374 706</b>	<b>4.47</b>	<b>1 201 586</b>	<b>2.36</b>

193. *Fabriques de pelleteries et de fourrures.*

25 086	20 714	2 671	2 405	173	153 342	86 541	3.45	43 685	2.11
4 074	23 092	648	1 086	100	75 007	18 187	4.46	47 448	2.05
877	5 350	143	158	22	14 235	2 660	3.03	11 220	2.21
2 160	339	-	-	8	10 170	9 464	4.38	706	2.08
<b>32 197</b>	<b>49 495</b>	<b>2 462</b>	<b>3 649</b>	<b>303</b>	<b>252 754</b>	<b>116 852</b>	<b>3.64</b>	<b>103 059</b>	<b>2.08</b>

194. *Fabriques de chaussures.*

98 499	67 870	10 363	5 152	619	576 099	372 365	3.78	159 858	2.36
944	-	-	-	3	5 000	5 000	5.30	-	-
154 025	125 415	10 743	10 222	1 019	1 182 163	756 254	4.91	344 983	2.75
21 099	9 625	1 071	78	112	137 818	94 768	4.50	28 718	3.00
5 400	1 950	-	-	25	26 716	23 029	4.26	3 687	1.89
22 596	21 771	980	2 034	167	159 156	90 805	4.02	48 399	2.22
2 247	1 510	-	-	13	14 041	9 852	4.38	3 709	2.46
41 695	24 879	-	54	226	254 310	183 245	4.40	59 537	2.39
559	-	-	-	2	1 758	1 758	3.14	-	-
4 360	1 160	150	300	26	16 190	13 489	3.09	2 206	1.90
23 154	8 537	1 532	885	115	126 806	99 382	4.29	19 501	2.28

Tabel 1 (forts.). Opgave over bedrifter, kraftmængder,  
Tableau 1 (suite). Industries, quantités d'énergie, personnes assurées, journées de

Amt. <i>Préfectures.</i>	Antal bedrifter. <i>Nombre d'établ.</i>		Kraftmængde. <i>Quantités d'énergie.</i>		Gjen- nemsnit- lig antal forsikr. personer. <i>Nombre moyen des per- sonnes assurées.</i>	Dagsverk —		
	Ialt. <i>Total.</i>	Derav m. mek. drivkr. (leiet ell. selvpro- ducert). <i>Action- nés par forcéméc.</i>	Anvendt som mek. kraft. H.K. <i>Force employée.</i>	Anvendt til elek- trolyse og smelt- ning. H.K. <i>Pour électrolyse et fonte.</i>		Ialt. <i>Total.</i>	Betjente. <i>Employés.</i>	
							M. <i>(H.)</i>	K. <i>(F.)</i>
I	2	3	4	5	6	7	8	9

### XIII (forts.). Beklædning og rensning.

#### 194 (forts.). Skotøifabrikker.

Bergen . . . . .	31	31	197	-	426	125 720	-	-
Romsdal . . . . .	1	1	1	-	2	600	-	-
S. Trondhjem . . . . .	13	13	69	-	132	38 724	720	-
N. Trondhjem . . . . .	2	2	6	-	15	4 168	-	-
Nordland . . . . .	2	2	3	-	4	800	-	-
Tromsø . . . . .	1	1	4	-	6	1 800	-	-
<b>Riket . . . . .</b>	<b>133</b>	<b>133</b>	<b>1 215</b>	<b>-</b>	<b>3 031</b>	<b>867 756</b>	<b>13 545</b>	<b>2 260</b>

#### 195. Knappefabrikation (alle slags knapper).

Kristiania . . . . .	1	1	6	-	12	3 600	585	-
Bratsberg . . . . .	1	1	8	-	20	5 904	300	-
<b>Riket . . . . .</b>	<b>2</b>	<b>2</b>	<b>14</b>	<b>-</b>	<b>32</b>	<b>9 504</b>	<b>885</b>	<b>-</b>

#### 196. Fjærrensning.

Kristiania . . . . .	1	1	3	-	4	1 200	-	-
<b>Riket . . . . .</b>	<b>1</b>	<b>1</b>	<b>3</b>	<b>-</b>	<b>4</b>	<b>1 200</b>	<b>-</b>	<b>-</b>

#### 197. Mekaniske vaskerier (event. i forbindelse med kemiske vaskerier).

Smaalenene . . . . .	3	3	31	-	31	8 402	264	-
Akershus . . . . .	4	4	65	-	70	21 143	300	300
Kristiania . . . . .	7	7	93	-	166	49 680	310	905
Hedemarken . . . . .	2	2	6	-	8	1 900	-	-
Kristians . . . . .	1	1	5	-	5	1 500	-	-
Buskerud . . . . .	1	1	18	-	20	6 000	-	-
Jarlsberg og Larvik . . . . .	2	2	17	-	17	4 122	-	300
Bratsberg . . . . .	2	2	24	-	20	5 837	-	-
Nedenes . . . . .	1	1	14	-	11	3 117	-	-
Stavanger . . . . .	3	3	57	-	32	9 647	-	-
Søndre Bergenhus . . . . .	1	1	10	-	11	275	-	-
Bergen . . . . .	8	8	92	-	91	26 615	300	-
Søndre Trondhjem . . . . .	2	2	41	-	63	18 819	-	-
Nordland . . . . .	1	1	5	-	2	24	-	-
Tromsø . . . . .	2	2	18	-	19	5 584	-	-
<b>Riket . . . . .</b>	<b>40</b>	<b>40</b>	<b>496</b>	<b>-</b>	<b>566</b>	<b>162 665</b>	<b>1 174</b>	<b>1 505</b>

## forsikrede personer, dagsverk og arbejds løn.

travail et salaires par titres pour chaque préfecture et pour l'ensemble du royaume.

Fournées de travail.				Antal aarsverk. <i>Nombre d'années de travail.</i>	Arbejds løn. <i>Salaires.</i>				
Arbejdere over 16 aar. <i>Ouvriers au-dessus de 16 ans.</i>		Barn (under 16 aar). <i>Enfants au-dessous de 16 ans.</i>			Ialt. <i>Total.</i>	Arbejdere over 16 aar. <i>Ouvriers au-dessus de 16 ans.</i>			
M. (H.)	K. (F.)	M. (H.)	K. (F.)			M. (H.)		K. (F.)	
						Ialt. <i>Total.</i>	Gj.sn. dagløn. <i>Sal. moyens.</i>	Ialt. <i>Total.</i>	Gj.sn. dagløn. <i>Sal. moyens.</i>
Kr.	Kr.	Kr.	Kr.	Kr.	Kr.	Kr.	Kr.	Kr.	
10	11	12	13	14	15	16	17	18	19

XIII (suite). *Vêtements, dégraissage etc.*194 (suite). *Fabriques de chaussures.*

82 048	36 316	2 310	5 046	419	398 092	316 471	3,86	69 030	1,90
600	-	-	-	2	2 300	2 300	3,83	-	-
27 488	10 001	475	40	129	142 157	113 400	4,13	22 966	2,30
3 888	280	-	-	14	12 781	12 281	3,16	500	1,79
800	-	-	-	3	2 575	2 575	3,22	-	-
1 200	300	300	-	6	7 250	6 000	5,00	350	1,17
<b>490 602</b>	<b>309 614</b>	<b>27 924</b>	<b>23 811</b>	<b>2 894</b>	<b>3 065 212</b>	<b>2 102 974</b>	<b>4,29</b>	<b>763 444</b>	<b>2,47</b>

195. *Fabrication de boutons.*

1 274	1 741	-	-	12	11 323	3 187	2,50	3 786	2,18
691	4 722	-	191	20	14 477	3 237	4,68	8 304	1,76
<b>1 965</b>	<b>6 463</b>	-	<b>191</b>	<b>32</b>	<b>25 800</b>	<b>6 424</b>	<b>3,27</b>	<b>12 090</b>	<b>1,87</b>

196. *Dégraissage et nettoyage de plumes.*

300	900	-	-	4	3 809	1 300	4,33	2 509	2,79
<b>300</b>	<b>900</b>	-	-	<b>4</b>	<b>3 809</b>	<b>1 300</b>	<b>4,33</b>	<b>2 509</b>	<b>2,79</b>

197. *Blanchissage mécanique, ordinaire de chimique.*

1 532	6 486	120	-	28	18 594	4 558	2,98	12 154	1,87
3 288	17 203	52	-	70	73 531	13 241	4,03	55 727	3,24
6 565	40 387	715	798	166	117 303	28 446	4,33	78 163	1,94
-	1 800	-	100	6	4 805	-	-	4 605	2,56
-	1 500	-	-	5	3 543	-	-	3 543	2,36
600	5 400	-	-	20	11 000	3 000	5,00	8 000	1,48
900	2 922	-	-	14	11 766	3 160	3,51	6 981	2,39
300	5 003	534	-	19	15 916	1 637	5,46	13 496	2,70
2 040	662	165	250	10	7 102	5 762	2,82	876	1,32
1 213	8 145	289	-	32	26 888	7 166	5,91	19 344	2,38
25	250	-	-	1	500	100	4,00	400	1,60
3 125	23 040	150	-	89	62 173	12 780	4,09	46 471	2,02
2 010	16 809	-	-	63	44 031	9 785	4,87	34 246	2,03
-	24	-	-	-	50	-	-	50	2,08
820	4 164	-	600	19	12 355	4 000	4,88	7 735	1,86
<b>22 418</b>	<b>133 795</b>	<b>2 025</b>	<b>1 748</b>	<b>542</b>	<b>409 557</b>	<b>93 635</b>	<b>4,18</b>	<b>291 791</b>	<b>2,18</b>



Tabel 1 (forts.). Opgave over bedrifter, kraftmængder,  
 Tableau 1 (suite). Industries, quantités d'énergie, personnes assurées, journées de

Amt. <i>Préfectures.</i>	Antal bedrifter, <i>Nombre d'établ.</i>		Kraftmængde, <i>Quantités d'énergie.</i>		Gjen- nemsnit- lig antal forsikr. personer. <i>Nombre moyen des per- sonnes assurées.</i>	Dagsverk —		
	Ialt. <i>Total.</i>	Derav m. mek. drivkr. (leiet ell. selvpro- ducert). <i>Action- nés par force méc.</i>	Anvendt som mek. kraft. H.K. <i>Force employée.</i>	Anvendt til elek- trolyse og smelte- ning. H.K. <i>Pour électrolyse et fonte.</i>		Ialt. <i>Total.</i>	Betjente. <i>Employés.</i>	
							M. (H.)	K. (F.)
I	2	3	4	5	6	7	8	9

### XIII (forts.). Beklædning og rensning.

#### 198. Kemiske vaskerier.

Jarlsberg og Larvik . . .	1	1	2	-	1	240	-	-
Bratsberg . . . . .	1	1	2	-	4	832	-	-
<b>Riket . . . . .</b>	<b>2</b>	<b>2</b>	<b>4</b>	<b>-</b>	<b>5</b>	<b>1 072</b>	<b>-</b>	<b>-</b>

#### 199. Støvrensning.

Kristiania . . . . .	1	1	14	-	2	190	-	-
Bergen . . . . .	1	1	2	-	1	68	-	-
<b>Riket . . . . .</b>	<b>2</b>	<b>2</b>	<b>16</b>	<b>-</b>	<b>3</b>	<b>258</b>	<b>-</b>	<b>-</b>

### XIV. Byggeindustri.

#### 200. Byggearbejder (opførelse og vedlikehold av huse), alle arbeider under ett.

	1 214	19	171	-	8 785	1 468 050	9 567	-
--	-------	----	-----	---	-------	-----------	-------	---

#### 201. Broarbejder (nybygning, vedlikehold).

	1	-	-	-	8	620	40	-
--	---	---	---	---	---	-----	----	---

#### 202. Kanaler, sluser, damme (nyanlæg og større reparationer). Vasdragsreguleringer.

	24	2	68	-	413	76 219	1 976	-
--	----	---	----	---	-----	--------	-------	---

#### 203. Demoleringsarbejder.

	3	-	-	-	8	935	-	-
--	---	---	---	---	---	-----	---	---

#### 204. Anlæg av jernbaner (ogsaa elektriske).

	2	1	50	-	142	42 592	2 400	-
--	---	---	----	---	-----	--------	-------	---

## forsikrede personer, dagsverk og arbejdsløn.

travail et salaires par titres pour chaque préfecture et pour l'ensemble du royaume.

Fournées de travail.				Antal aarsverk. <i>Nombre d'années de travail.</i>	Ialt. <i>Total.</i>	Arbejdsløn. <i>Salaires.</i>			
Arbejdere over 16 aar. <i>Ouvriers au-dessus de 16 ans.</i>		Barn (under 16 aar). <i>Enfants au-dessous de 16 ans</i>				Arbejdere over 16 aar. <i>Ouvriers au-dessus de 16 ans.</i>			
M. (H.)	K. (F.)	M. (H.)	K. (F.)			M. (H.)		K. (F.)	
Ialt. <i>Total.</i>	Gj.sn. dagløn. <i>Sal. moyens.</i>	Ialt. <i>Total.</i>	Gj.sn. dagløn. <i>Sal. moyens.</i>			Ialt. <i>Total.</i>	Gj.sn. dagløn. <i>Sal. moyens.</i>	Ialt. <i>Total.</i>	Gj.sn. dagløn. <i>Sal. moyens.</i>
Kr.	Kr.	Kr.	Kr.	Kr.	Kr.	Kr.	Kr.		
10	11	12	13	14	15	16	17	18	19

XIII (suite). *Vêtements, dégraissage etc.*198. *Blanchissage chimique.*

240	-	-	-	1	840	840	3.50	-	-
208	416	208	-	3	2 280	1 100	5.29	1 000	2.40
<b>448</b>	<b>416</b>	<b>208</b>	-	<b>4</b>	<b>3 120</b>	<b>1 940</b>	<b>4.33</b>	<b>1 000</b>	<b>2.40</b>

199. *Nettoyage par le vide.*

190	-	-	-	1	850	850	4.47	-	-
68	-	-	-	-	220	220	3.24	-	-
<b>258</b>	-	-	-	<b>1</b>	<b>1 070</b>	<b>1 070</b>	<b>4.15</b>	-	-

XIV. *Industrie de la construction.*200. *Construction de maisons, tous travaux compris.*

1 447 274	102	11 107	-	4 894	8 057 328	7 950 876	5.49	175	1.72
-----------	-----	--------	---	-------	-----------	-----------	------	-----	------

201. *Construction de ponts.*

580	-	-	-	2	2 634	2 394	4.13	-	-
-----	---	---	---	---	-------	-------	------	---	---

202. *Canaux, écluses et barrages (construction et grandes réparations). Régularisation de cours d'eau.*

74 163	-	80	-	254	471 122	448 890	6.05	-	-
--------	---	----	---	-----	---------	---------	------	---	---

203. *Travaux de démolition.*

935	-	-	-	3	4 908	4 908	5.25	-	-
-----	---	---	---	---	-------	-------	------	---	---

204. *Construction de chemins de fer (y compris les chemins de fer électriques).*

40 192	-	-	-	142	295 760	274 843	6.84	-	-
--------	---	---	---	-----	---------	---------	------	---	---

Tabel 1 (forts.). Opgave over bedrifter, kraftmængder,  
 Tableau 1 (suite). Industries, quantités d'énergie, personnes assurées, journées de

Amt. <i>Préfectures.</i>	Antal bedrifter. <i>Nombre d'établ.</i>		Kraftmængde. <i>Quantités d'énergie.</i>		Gjen- nemsnit- lig antal forsikr. personer. <i>Nombre moyen des per- sonnes assurées.</i>	Dagsverk —		
	Ialt. <i>Total.</i>	Derav m. mek. drivkr. (leiet ell. selvpro- duceret). <i>Action- nés par forceméc.</i>	Anvendt som mek. kraft. H.K. <i>Force employée.</i>	Anvendt til elek- trolyse og smelt- ning. H.K. <i>Pour électrolyse et fonte.</i>		Ialt. <i>Total.</i>	Betjente. <i>Employés.</i>	
							M. <i>(H.)</i>	K. <i>(F.)</i>
1	2	3	4	5	6	7	8	9

#### XIV (forts.). Byggeindustri.

205. Sporveisanlæg (ogsaa elektr. del) i oparbejdede gater og veie.

	1	-	-	-	21	4 941	240	-
--	---	---	---	---	----	-------	-----	---

206. Anlæg av taugbaner.

	3	-	-	-	32	2 553	240	-
--	---	---	---	---	----	-------	-----	---

207. Jernkonstruktioner for bygninger etc., montering og i forbindelse dermed staaende arbejder.

	5	1	40	-	133	30 720	797	-
--	---	---	----	---	-----	--------	-----	---

208. Montering av maskiner etc., event. i forb. med fundamentering.

	11	1	2	-	87	13 176	800	-
--	----	---	---	---	----	--------	-----	---

209. Havnearbejder (derunder kai, molo, dok og slipanlæg).

	28	1	20	-	285	39 051	48	-
--	----	---	----	---	-----	--------	----	---

210. Tunnelbygning.

	3	1	10	-	18	4 199	300	-
--	---	---	----	---	----	-------	-----	---

211. Veibyging.

	44	-	-	-	383	62 594	774	-
--	----	---	---	---	-----	--------	-----	---

212. Mindre reguleringer av elve, aar og bække; fløtningsreguleringer, elveforbygning, sænkning av sjøer, myrtaoping etc.

	66	1	200	-	705	56 575	1 423	-
--	----	---	-----	---	-----	--------	-------	---

213. Cement- og betonarbejder, støpning av fundamenter, hvælv etc.

	6	1	3	-	29	3 893	-	-
--	---	---	---	---	----	-------	---	---

## forsikrede personer, dagsverk og arbejdsløn.

travail et salaires par titres pour chaque préfecture et pour l'ensemble du royaume.

Journées de travail.				Antal aarsverk. <i>Nombre d'années de travail.</i>	Arbejdsløn. <i>Salaires.</i>				
Arbejdere over 16 aar. <i>Ouvriers au-dessus de 16 ans.</i>		Barn (under 16 aar). <i>Enfants au-dessous de 16 ans.</i>			Ialt. <i>Total.</i>	Arbejdere over 16 aar. <i>Ouvriers au-dessus de 16 ans.</i>			
M. (H.)	K. (F.)	M. (H.)	K. (F.)			M. (H.)		K. (F.)	
						Ialt. <i>Total.</i>	Gj.sn. dagløn. <i>Sal. moyens.</i>	Ialt. <i>Total.</i>	Gj.sn. dagløn. <i>Sal. moyens.</i>
10	11	12	13	15	Kr.	Kr.	Kr.	Kr.	
					15	16	17	18	19

## XIV (suite). Industrie de la construction.

## 205. Construc. des lignes de tramways. dans les rues et sur routes.

4 701	-	-	-	16	23 610	22 463	4.78	-	-
-------	---	---	---	----	--------	--------	------	---	---

## 206. Construction de transporteurs aériens.

2 313	-	-	-	9	12 114	10 914	4.72	-	-
-------	---	---	---	---	--------	--------	------	---	---

## 207. Constructions en fer pour bâtiments etc., montage et travaux connexes.

29 905	-	-	-	102	176 088	166 796	5.58	-	-
--------	---	---	---	-----	---------	---------	------	---	---

## 208. Montage des machines, event. combiné avec travail de fondation.

12 140	-	236	-	44	76 382	67 068	5.52	-	-
--------	---	-----	---	----	--------	--------	------	---	---

## 209. Travaux de ports (quais, jetées et docks.)

39 003	-	-	-	130	213 707	213 207	5.47	-	-
--------	---	---	---	-----	---------	---------	------	---	---

## 210. Construction de tunnels.

3 899	-	-	-	14	24 528	20 928	5.37	-	-
-------	---	---	---	----	--------	--------	------	---	---

## 211. Construction de routes.

61 668	-	152	-	209	299 716	294 169	4.77	-	-
--------	---	-----	---	-----	---------	---------	------	---	---

## 212. Aménagement des fleuves, rivières et ruisseaux, barrages, abaissement du niveau des lacs, assèchement des marais etc.

55 152	-	-	-	189	244 402	232 146	4.21	-	-
--------	---	---	---	-----	---------	---------	------	---	---

## 213. Travaux en ciment et béton, fondations et voûtes etc.

3 893	-	-	-	13	23 443	23 443	6.02	-	-
-------	---	---	---	----	--------	--------	------	---	---

Tabel 1 (forts.). Opgave over bedrifter, kraftmængder,  
 Tableau 1 (suite). Industries, quantités d'énergie, personnes assurées, journées de

Amt. <i>Préfectures.</i>	Antal bedrifter. <i>Nombre d'établ.</i>		Kraftmængde. <i>Quantités d'énergie.</i>		Gjen- nemsnit- lig antal forsikr. personer. <i>Nombre moyen des per- sonnes assurées.</i>	Dagsverk —		
	Ialt. <i>Total.</i>	Derav m. mek. drivkr. (leiet ell. selvpro- ducert). <i>Action nés par forceméc.</i>	Anvendt som mek. kraft. H.K. <i>Force employée.</i>	Anvendt til elek- trolyse og smelt- ning. H.K. <i>Pour électrolyse et fonte.</i>		Ialt. <i>Total.</i>	Betjente. <i>Employés.</i>	
							M. <i>(H.)</i>	K. <i>(F.)</i>
1	2	3	4	5	6	7	8	9

#### XIV (forts.) Byggeindustri.

214. Fundamentering og grundmuring (ekskl. stenbrytning), planerings- og jordarbejder, grøftegravning.

	8	-	-	-	40	7 965	-	-
--	---	---	---	---	----	-------	---	---

215. Fundamentering og grundmuring (ev. i forb. med stenbrytning), planeringsarbejder (helt eller delvis i fjeld), grøftesprængning.

	55	-	-	-	350	66 173	-	-
--	----	---	---	---	-----	--------	---	---

216. Vedlikehold av gater og veie (inkl. vinterveiarbeide og stenpukning).

	5	1	40	-	16	2 133	-	-
--	---	---	----	---	----	-------	---	---

217. Oparbeidelse av gater.

	2	-	-	-	20	5 494	-	-
--	---	---	---	---	----	-------	---	---

218. Asfaltering.

	3	-	-	-	14	3 530	-	-
--	---	---	---	---	----	-------	---	---

219. Entreprenørforretninger (anlægs- og byggearbejder, alle slags).

	23	7	810	-	1 821	514 813	11 576	-
--	----	---	-----	---	-------	---------	--------	---

220. Utbygning av kraftanlæg (mindre anlæg, som ikke er forbundet med særlig risiko) samt alle i forbindelse dermed forekommende arbejder.

	24	2	66	-	241	42 957	154	-
--	----	---	----	---	-----	--------	-----	---

221. Utbygning av kraftanlæg (store) samt alle i forbindelse dermed forekommende arbejder.

	36	13	3 517	-	3 264	698 185	44 292	-
--	----	----	-------	---	-------	---------	--------	---

## forsikrede personer, dagsverk og arbeidsløn.

travail et salaires par titres pour chaque préfecture et pour l'ensemble du royaume.

Fournées de travail.				Antal aarsverk. <i>Nombre d'années de travail.</i>	Arbeidsløn. <i>Salaires.</i>				
Arbeidere over 16 aar. <i>Ouvriers au-dessus de 16 ans.</i>		Barn (under 16 aar). <i>Enfants au-dessous de 16 ans.</i>			Ialt. <i>Total.</i>	Arbeidere over 16 aar. <i>Ouvriers au-dessus de 16 ans.</i>			
M. (H.)	K. (F.)	M. (H.)	K. (F.)			M. (H.)		K. (F.)	
						Ialt. <i>Total.</i>	Gj.sn. dagløn. <i>Sal. moyens.</i>	Ialt. <i>Total.</i>	Gj.sn. dagløn. <i>Sal. moyens.</i>
Kr.	Kr.	Kr.	Kr.	Kr.	Kr.	Kr.	Kr.		
10	11	12	13	14	15	16	17	18	19

XIV (suite). Industrie de la construction.

214. Travaux de fondations (extraction de la pierre non comprise), terrassements etc.

7 965 | - | - | - | 27 | 41 717 | 41 717 | 5.24 | - | -

215. Travaux de fondations, d'aplanissements et de terrassements (comme industrie indépendante).

66 166 | - | 7 | - | 221 | 352 717 | 352 711 | 5.33 | - | -

216. Entretien des rues et des routes avec balayage, déblaiement des neiges, concassage des pierres.

2 133 | - | - | - | 7 | 9 225 | 9 225 | 4.32 | - | -

217. Construction des rues.

5 494 | - | - | - | 18 | 27 791 | 27 791 | 5.06 | - | -

218. Asphaltage.

3 530 | - | - | - | 12 | 17 947 | 17 947 | 5.08 | - | -

219. Travaux d'entrepreneurs (de toute nature).

503 237 | - | - | - | 1 716 | 3 043 751 | 2 951 677 | 5.87 | - | -

220. Aménagement de stations d'énergie électrique (petits) avec tous les travaux y afférents.

40 684 | - | 2 119 | - | 143 | 191 381 | 183 034 | 4.50 | - | -

221. Aménagement de stations d'énergie électrique (grands) avec tous les travaux y afférents.

649 091 | 4 054 | 748 | - | 2 327 | 4 522 117 | 4 065 027 | 6.26 | 13 154 | 3.24

Tabel 1 (forts.). Opgave over bedrifter, kraftmængder,  
 Tableau 1 (suite). Industries, quantités d'énergie, personnes assurées, journées de

Amt. <i>Préfectures.</i>	Antal bedrifter. <i>Nombre d'établ.</i>		Kraftmængde. <i>Quantités d'énergie.</i>		Gjen- nemsnit- lig antal forsikr. personer. <i>Nombre moyen des per- sonnes assurées.</i>	Dagsverk —		
	Ialt. <i>Total.</i>	Derav m. mek. drivkr. (leiet ell. selvpro- ducert). <i>Action- nés par force méc.</i>	Anvendt som mek. kraft. H. K. <i>Force employée.</i>	Anvendt til elek- trolyse og smelt- ning. H. K. <i>Pour électrolyse et fonte.</i>		Ialt. <i>Total.</i>	Betjente. <i>Employés.</i>	
							M. (H.)	K. (F.)
1	2	3	4	5	6	7	8	9

#### XIV (forts.). Byggeindustri.

222. Fabriknlæg o. l. (store) alle arbeider under ett.

11	3	863	-	1 728	488 937	25 206	-	-
----	---	-----	---	-------	---------	--------	---	---

223. Taktækning, opsætning og reparation av lynavledere.

18	-	-	-	55	8 959	-	-	-
----	---	---	---	----	-------	---	---	---

224. Murerarbeide.

106	5	39	-	797	185 262	675	-	-
-----	---	----	---	-----	---------	-----	---	---

225. Tømmermandsarbeide.

6	1	12	-	28	5 389	-	-	-
---	---	----	---	----	-------	---	---	---

226. Malerarbeide (paa eller i bygninger etc.).

477	7	10	-	1 723	367 944	582	-	-
-----	---	----	---	-------	---------	-----	---	---

227. Glasmesterarbeide (paa bygninger etc.).

29	-	-	-	93	18 836	-	-	-
----	---	---	---	----	--------	---	---	---

228. Bygningssmedarbeide.

12	2	5	-	22	5 041	-	-	-
----	---	---	---	----	-------	---	---	---

229. Bygningsblikkenslagerarbeide.

142	-	-	-	292	37 620	-	-	-
-----	---	---	---	-----	--------	---	---	---

230. Bygningssnekkerarbeide.

35	-	-	-	104	17 367	-	-	-
----	---	---	---	-----	--------	---	---	---

## forsikrede personer, dagsverk og arbejdsløn.

travail et salaires par titres pour chaque préfecture et pour l'ensemble du royaume.

Fournées de travail.				Antal aarsverk. <i>Nombre d'années de travail.</i>	Arbejdsløn. <i>Salaires.</i>				
Arbejdere over 16 aar. <i>Ouvriers au-dessus de 16 ans.</i>		Barn (under 16 aar). <i>Enfants au-dessous de 16 ans.</i>			Ialt. <i>Total.</i>	Arbejdere over 16 aar. <i>Ouvriers au-dessus de 16 ans.</i>			
M. (H.)	K. (F.)	M. (H.)	K. (F.)			M. (H.)		K. (F.)	
						Ialt. <i>Total.</i>	Gj.sn. dagløn. <i>Sal. moyens.</i>	Ialt. <i>Total.</i>	Gj.sn. dagløn. <i>Sal. moyens.</i>
				Kr.	Kr.	Kr.	Kr.	Kr.	
10	11	12	13	14	15	16	17	18	19

XIV (suite). Industrie de la construction.

## 222. Aménagement d'usines (grands) etc., tous travaux compris.

461 338	-	2 393	-	1 630	3 396 403	3 183 520	6.90	-	-
---------	---	-------	---	-------	-----------	-----------	------	---	---

## 223. Travaux des couvreurs, montage et réparation de paratonnerres.

8 959	-	-	-	30	46 766	46 766	5.22	-	-
-------	---	---	---	----	--------	--------	------	---	---

## 224. Travaux de maçonnerie.

182 979	-	1 608	-	618	1 107 653	1 096 085	5.99	-	-
---------	---	-------	---	-----	-----------	-----------	------	---	---

## 225. Travaux de charpente.

5 389	-	-	-	18	30 846	30 846	5.72	-	-
-------	---	---	---	----	--------	--------	------	---	---

## 226. Travaux de peinture (pour bâtiments etc.).

347 407	512	19 415	28	1 226	1 868 910	1 834 689	5.28	1 092	2.13
---------	-----	--------	----	-------	-----------	-----------	------	-------	------

## 227. Taille et pose des vitres.

18 439	-	397	-	63	86 582	85 847	4.66	-	-
--------	---	-----	---	----	--------	--------	------	---	---

## 228. Ferronnerie pour bâtiments.

4 699	-	342	-	17	19 919	19 406	4.13	-	-
-------	---	-----	---	----	--------	--------	------	---	---

## 229. Ferblanterie pour bâtiments.

33 291	20	4 309	-	125	163 196	156 773	4.71	30	1.50
--------	----	-------	---	-----	---------	---------	------	----	------

## 230. Menuiserie pour bâtiments.

17 367	-	-	-	58	101 506	101 506	5.84	-	-
--------	---	---	---	----	---------	---------	------	---	---



Tabel 1 (forts.). Opgave over bedrifter, kraftmængder,  
 Tableau 1 (suite). Industries, quantités d'énergie, personnes assurées, journées de

Amt. <i>Prêfectures.</i>	Antal bedrifter. <i>Nombre d'établ.</i>		Kraftmængde. <i>Quantités d'énergie.</i>		Gjen- snit- lig antal forsikr. personer. <i>Nombre moyen des per- sonnes assurées.</i>	Dagsverk —		
	Ialt. <i>Total.</i>	Derav m. mek. drivkr. (leiet ell. selvpro- ducert). <i>Action- nés par forceméc.</i>	Anvendt som mek. kraft, H.K. <i>Force employée.</i>	Anvendt til elek- trolyse og smelt- ning. H.K. <i>Pour électrolyse et fonte.</i>		Ialt. <i>Total.</i>	Bejente. <i>Employés.</i>	
							M. <i>(H.)</i>	K. <i>(F.)</i>
1	2	3	4	5	6	7	8	9

#### XIV (forts.). Byggeindustri.

231. Gas-, vand- og kloakledningsarbejde (ogsaa gravning) samt indlægning av varmeapparater.

	90	4	49	-	687	178 187	1 608	-
--	----	---	----	---	-----	---------	-------	---

232. Tapetsarbejde.

	28	-	-	-	60	12 451	-	-
--	----	---	---	---	----	--------	---	---

233. Indlægning av elektr. lys og kraft (smaa anlæg), ringeledninger og hus-telefoner.

	88	20	71	-	1 016	294 297	19 800	-
--	----	----	----	---	-------	---------	--------	---

234. Montering og reparation av telegraf- og telefonlinjer (inkl. apparater) samt av elektr. maskiner og ledninger for kraftoverføring, lysanlæg og elektr. sporveier.

	100	17	70	-	839	215 470	12 484	-
--	-----	----	----	---	-----	---------	--------	---

235. Nedlægning av gulvfliser, paalægning av gulv- og anden beklædningsmasse, cementering av gulve, gaardsrum og fortouge.

	10	1	3	-	46	12 689	900	-
--	----	---	---	---	----	--------	-----	---

236. Gips- og stukatørarbejde.

	7	-	-	-	49	12 431	-	-
--	---	---	---	---	----	--------	---	---

237. Opsætning av markiser og lign.

	6	-	-	-	9	1 145	-	-
--	---	---	---	---	---	-------	---	---

## forsikrede personer, dagsverk og arbejdsløn.

travail et salaires par titres pour chaque préfecture et pour l'ensemble du royaume.

Fournées de travail.				Antal aarsverk. Nombre d'années de travail.	Arbejdsløn. Salaires.				
Arbejdere over 16 aar. Ouvriers au-dessus de 16 ans.		Barn (under 16 aar). Enfants au-dessous de 16 ans.			Ialt. Total.	Arbejdere over 16 aar. Ouvriers au-dessus de 16 ans.			
M. (H.)	K. (F.)	M. (H.)	K. (F.)			M. (H.)		K. (F.)	
						Ialt. Total.	Gj.sn. dagløn. Sal. moyens.	Ialt. Total.	Gj.sn. dagløn. Sal. moyens.
Kr.	Kr.	Kr.	Kr.	Kr.	Kr.	Kr.	Kr.	Kr.	
10	11	12	13	14	15	16	17	18	19

## XIV (suite). Industrie de la construction.

231. Travaux concernant les conduites de gaz et d'eau et les égouts (y compris terrassements), pose des appareils de chauffage.

173 071	200	3 308	-	594	834 761	811 479	4.69	640	3.20
---------	-----	-------	---	-----	---------	---------	------	-----	------

232. Tapisseries.

12 239	-	214	-	42	60 035	59 699	4.88	-	-
--------	---	-----	---	----	--------	--------	------	---	---

233. Installation de la lumière et de l'énergie électriques (petits installations), sonneries électriques et téléphones domestiques.

262 342	15	12 140	-	981	1 122 750	976 186	3.72	84	5.60
---------	----	--------	---	-----	-----------	---------	------	----	------

234. Montage et réparation de lignes de télégraphe et de téléphone (appareils compris), montage de machines électriques, pose de conduites pour les transports de force, la lumière et les tramways électriques.

195 499	-	7 487	-	718	1 028 437	913 868	4.67	-	-
---------	---	-------	---	-----	-----------	---------	------	---	---

235. Pose des parquets et des matières de revêtement des parquets et autres, cimentation des parquets, des cours et des trottoirs.

11 789	-	-	-	42	80 630	75 530	6.41	-	-
--------	---	---	---	----	--------	--------	------	---	---

236. Travaux en plâtre et en stuc.

12 431	-	-	-	41	83 770	83 770	6.74	-	-
--------	---	---	---	----	--------	--------	------	---	---

237. Pose de marquises etc.

1 068	-	77	-	4	6 040	5 850	5.48	-	-
-------	---	----	---	---	-------	-------	------	---	---

Tabel 1 (forts.). Opgave over bedrifter, kraftmængder,  
 Tableau 1 (suite). Industries, quantités d'énergie, personnes assurées, journées de

Amt. <i>Préfectures.</i>	Antal bedrifter. <i>Nombre d'établ.</i>		Kraftmængde. <i>Quantités d'énergie.</i>		Gjen- nemsnit- lig antal forsikr. personer. <i>Nombre moyen des per- sonnes assurées.</i>	Dagsverk —		
	Ialt. <i>Total.</i>	Derav m. mek. drivkr. (leiet ell. selvpro- ducert). <i>Action- nés par forceméc.</i>	Anvendt som mek. kraft. H.K. <i>Force employée.</i>	Anvendt til elek- trolyse og smelt- ning. H.K. <i>Pour électrolyse et fonte.</i>		Ialt. <i>Total.</i>	Betjente, <i>Employés.</i>	
							M. <i>(H.)</i>	K. <i>(F.)</i>
I	2	3	4	5	6	7	8	9

## XV. Polygrafisk industri.

236. Bok- og stentrykkerier samt fabrikation av lystryk og lysbilleder.

Smaalenene . . . . .	19	19	70	-	101	30 397	-	-
Akershus . . . . .	11	9	20	-	47	14 037	300	-
Kristiania . . . . .	98	98	1 302	-	1 799	538 740	14 747	294
Hedemarken . . . . .	13	13	32	-	78	21 874	501	-
Kristians . . . . .	11	11	33	-	57	16 857	600	-
Buskerud . . . . .	12	12	90	-	115	34 180	600	-
Jarlsberg og Larvik . . . . .	12	12	37	-	69	20 706	-	-
Bratsberg . . . . .	15	14	52	-	130	38 774	1 096	1 512
Nedenes . . . . .	7	5	14	-	39	11 286	252	-
Lister og Mandal . . . . .	11	11	31	-	84	25 021	300	-
Stavanger . . . . .	20	19	129	-	206	59 676	1 628	-
S. Bergenhus . . . . .	8	8	12	-	24	6 456	-	-
Bergen . . . . .	16	16	184	-	187	55 624	-	-
N. Bergenhus . . . . .	6	4	7	-	11	3 426	-	-
Romsdal . . . . .	18	16	63	-	73	20 894	-	-
S. Trondhjem . . . . .	17	16	195	-	269	80 523	2 432	-
N. Trondhjem . . . . .	13	10	20	-	56	16 262	850	-
Nordland . . . . .	17	15	35	-	64	18 933	1 200	300
Tromsø . . . . .	6	6	13	-	32	9 390	-	-
Finmarken . . . . .	7	5	9	-	32	9 384	855	-
<b>Riket . . . . .</b>	<b>337</b>	<b>319</b>	<b>2 348</b>	<b>-</b>	<b>3 473</b>	<b>1 032 440</b>	<b>25 361</b>	<b>2 106</b>

## XVI. Forskjellige bedrifter.

a. Private

237. Skorstensfeining

Smaalenene . . . . .	5	-	-	-	8	1 979	-	-
Akershus . . . . .	4	-	-	-	4	1 167	-	-
Kristiania . . . . .	17	-	-	-	23	5 962	-	-
Hedemarken . . . . .	7	-	-	-	19	4 971	-	-
Kristians . . . . .	5	-	-	-	6	1 124	-	-
Buskerud . . . . .	2	-	-	-	2	500	-	-
Jarlsberg og Larvik . . . . .	2	-	-	-	3	682	-	-
Bratsberg . . . . .	1	-	-	-	1	130	-	-
Nedenes . . . . .	2	-	-	-	2	480	-	-
Lister og Mandal . . . . .	2	-	-	-	5	625	-	-

## forsikrede personer, dagsverk og arbeidsløn.

travail et salaires par titres pour chaque préfecture et pour l'ensemble du royaume.

Fournées de travail.				Antal aarsverk. <i>Nombre d'années de travail.</i>	Arbeidsløn. <i>Salaires.</i>				
Arbeidere over 16 aar. <i>Ouvriers au-dessus de 16 ans.</i>		Barn (under 16 aar). <i>Enfants au-dessous de 16 ans.</i>			Ialt. <i>Total.</i>	Arbeidere over 16 aar. <i>Ouvriers au dessus de 16 ans.</i>			
M. (H.)	K. (F.)	M. (H.)	K. (F.)			M. (H.)		K. (F.)	
						Ialt. <i>Total.</i>	Gj.sn. dagløn. <i>Sal. moyens.</i>	Ialt. <i>Total.</i>	Gj.sn. dagløn. <i>Sal.</i>
10	11	12	13	14	Kr.	Kr.	Kr.	Kr.	19

## XV. Industrie polygraphique.

## 236. Imprimeries et ateliers de lithographie et fabrication de photogravures et de clichés pour projections lumineuses etc.

17 248	9 900	2 091	1 158	101	113 819	80 254	4.65	29 644	2.99
5 841	7 056	400	440	47	36 578	19 012	3.25	15 198	2.15
342 404	156 006	16 166	9 123	1 796	2 446 947	1 873 309	5.47	404 151	2.59
17 447	1 813	1 805	308	73	92 264	79 962	4.58	5 326	2.94
11 886	2 111	1 510	750	56	58 987	47 111	3.96	5 570	2.64
26 348	5 748	384	1 100	114	133 157	110 759	4.20	15 777	2.74
11 525	6 377	2 604	200	69	81 753	61 119	5.30	17 088	2.67
20 422	10 809	2 835	2 100	129	151 344	97 103	4.75	31 913	2.95
7 824	2 518	392	300	38	39 325	30 220	3.86	6 663	2.65
16 519	6 168	1 572	462	83	76 408	56 865	3.40	15 306	2.50
44 503	9 170	2 104	2 271	199	256 875	220 357	4.95	19 085	2.08
5 416	890	-	150	22	19 033	17 296	3.19	1 665	1.87
44 878	8 496	2 250	-	185	258 844	237 979	5.30	18 083	2.13
2 880	300	104	142	11	10 130	9 628	3.35	260	0.90
16 709	2 895	1 250	40	70	83 255	77 417	4.63	4 307	1.50
51 013	25 172	1 145	761	268	356 654	260 163	5.10	68 964	2.74
8 403	6 659	350	-	54	45 197	28 027	3.34	12 809	1.93
8 321	7 787	1 200	125	63	49 931	27 629	3.32	14 473	1.86
8 296	468	626	-	31	37 095	35 527	4.28	641	1.37
4 925	2 404	600	600	32	27 176	16 116	3.27	4 751	2.00
<b>672 808</b>	<b>272 747</b>	<b>39 388</b>	<b>20 030</b>	<b>3 441</b>	<b>4 374 682</b>	<b>3 385 853</b>	<b>5.03</b>	<b>691 674</b>	<b>2.54</b>

## XVI. Industries diverses.

## a. Travaux d'intérêt privé.

## 237. Ramonage.

1 979	-	-	-	7	8 498	8 498	4.29	-	-
1 107	-	-	-	4	7 274	7 274	6.23	-	-
5 862	-	100	-	20	33 866	33 662	5.74	-	-
4 971	-	-	-	17	16 872	16 872	3.40	-	-
1 124	-	-	-	4	3 650	3 650	3.25	-	-
500	-	-	-	2	1 600	1 600	3.20	-	-
682	-	-	-	2	3 384	3 384	4.96	-	-
130	-	-	-	-	650	650	5.00	-	-
480	-	-	-	2	1 600	1 600	3.34	-	-
535	-	90	-	2	2 149	2 035	3.80	-	-

Tabel 1 (forts.). Oppgave over bedrifter, kraftmængder,  
 Tableau 1 (suite). Industries, quantités d'énergie, personnes assurées, journées de

Aml. • <i>Préfectures.</i>	Antal bedrifter, <i>Nombre d'établ.</i>		Kraftmængde, <i>Quantités d'énergie.</i>		Gjen- nemsnit- lig antal forsikr. personer. <i>Nombre moyen des per- sonnes assurées.</i>	Dagsverk —		
	Ialt. <i>Total.</i>	Derav m. mek. drivkr. (leiet ell. selvpro- ducert). <i>Action- nés par force méc.</i>	Anvendt som mek. kraft, H.K. <i>Force employée.</i>	Anvendt til elek- trolyse og smelt- ning. H.K. <i>Pour électrolyse et fonte.</i>		Ialt. <i>Total.</i>	Betjente, <i>Employés.</i>	
							M. <i>(H.)</i>	K. <i>(F.)</i>
1	2	3	4	5	6	7	8	9

### XVI (forts.). Forskjellige bedrifter.

a. (forts.). Private.

237 forts.). Skorstensfeining.

S. Bergenhus .....	3	-	-	-	4	98	-	-
N. Bergenhus .....	1	-	-	-	1	30	-	-
Romsdal .....	4	-	-	-	4	955	-	-
S. Trondhjem .....	2	-	-	-	2	218	-	-
N. Trondhjem .....	6	-	-	-	9	816	-	-
Tromsø .....	2	-	-	-	2	426	-	-
<b>Riket .....</b>	<b>65</b>	-	-	-	<b>95</b>	<b>20 163</b>	-	-

238. Dykkerarbeide og dermed forbundet bjergningsarbeide.

Kristiania .....	1	-	-	-	49	14 568	900	-
Bratsberg .....	1	-	-	-	2	132	-	-
Nedenes .....	1	-	-	-	10	913	-	-
Lister og Mandal .....	1	-	-	-	1	92	-	-
Stavanger .....	1	1	70	-	3	836	-	-
Bergen .....	1	-	-	-	5	1 619	-	-
Romsdal .....	2	-	-	-	6	605	-	-
Nordland .....	1	-	-	-	3	132	-	-
<b>Riket .....</b>	<b>9</b>	<b>1</b>	<b>70</b>	-	<b>79</b>	<b>18 897</b>	<b>900</b>	-

239. Fjeld-, jord- og vandboringer.

Buskerud .....	1	1	10	-	6	1 628	-	-
Tromsø .....	1	1	100	-	14	4 328	-	-
<b>Riket .....</b>	<b>2</b>	<b>2</b>	<b>110</b>	-	<b>20</b>	<b>5 956</b>	-	-

b. Offentlige.

240. Arbeider henhørende under marinen.

	10	8	988	-	-	285 560	23 314	-
--	----	---	-----	---	---	---------	--------	---

241. Arbeider henhørende under armeen.

	1	1	1 645	-	-	534 064	38 755	556
--	---	---	-------	---	---	---------	--------	-----

## forsikrede personer, dagsverk og arbejdsløn.

travail et salaires par titres pour chaque préfecture et pour l'ensemble du royaume.

Fournées de travail.				Antal aarsverk. <i>Nombre d'années de travail.</i>	Arbejdsløn. <i>Salaires.</i>				
Arbejdere over 16 aar. <i>Ouvriers au-dessus de 16 ans.</i>		Barn (under 16 aar.) <i>Enfants au-dessous de 16 ans.</i>			Ialt. <i>Total.</i>	Arbejdere over 16 aar. <i>Ouvriers au-dessus de 16 ans.</i>			
M. (H.)	K. (F.)	M. (H.)	K. (F.)			M. (H.)		K. (F.)	
						Ialt. <i>Total.</i>	Gj.sn. dagløn. <i>Sal. moyens.</i>	Ialt. <i>Total.</i>	Gj.sn. dagløn. <i>Sal. moyens.</i>
10	11	12	13	14	15	16	17	18	19
					Kr.	Kr.	Kr.	Kr.	Kr.

**XVI (suite). Industries diverses.**

a. (suite), Travaux d'intérêt privé.

237 (suite). Ramonage.

98	-	-	-	-	442	442	4.51	-	-
30	-	-	-	-	150	150	5.00	-	-
955	-	-	-	3	4 290	4 290	4.50	-	-
218	-	-	-	1	675	675	3.10	-	-
816	-	-	-	3	2 961	2 961	3.63	-	-
426	-	-	-	1	1 160	1 160	2.72	-	-
<b>19 973</b>	-	<b>190</b>	-	<b>68</b>	<b>89 221</b>	<b>88 903</b>	<b>4.45</b>	-	-

238. Travaux de scaphandriers et travaux de sauvetage s'y rattachant.

13 668	-	-	-	49	75 991	69 541	5.09	-	-
132	-	-	-	-	990	990	7.50	-	-
913	-	-	-	3	3 706	3 706	4.05	-	-
92	-	-	-	-	593	593	6.40	-	-
836	-	-	-	3	4 794	4 794	5.74	-	-
1 619	-	-	-	5	10 181	10 181	6.30	-	-
605	-	-	-	2	4 638	4 638	7.70	-	-
132	-	-	-	-	623	623	4.72	-	-
<b>17 997</b>	-	-	-	<b>62</b>	<b>101 516</b>	<b>95 066</b>	<b>5.28</b>	-	-

239. Sondage en pierre, en terre et en eau.

1 628	-	-	-	5	11 152	11 152	6.85	-	-
4 328	-	-	-	14	18 591	18 591	4.39	-	-
<b>5 956</b>	-	-	-	<b>19</b>	<b>29 743</b>	<b>29 743</b>	<b>4.99</b>	-	-

b. Travaux public.

240. Travaux ressortissant à la marine de l'Etat.

252 276	4 429	5 541	-	952	1 533 275	1 267 007	5.02	15 302	3.45
---------	-------	-------	---	-----	-----------	-----------	------	--------	------

241. Travaux ressortissant à l'armée de terre.

410 883	75 199	7 099	1 572	1 780	2 266 381	1 840 194	4.50	165 763	2.20
---------	--------	-------	-------	-------	-----------	-----------	------	---------	------

Tabel 1 (forts.). Opgave over bedrifter, kraftmængder,  
 Tableau 1 (suite). Industries, quantités d'énergie, personnes assurées, journées de

Amt. <i>Préfectures.</i>	Antal bedrifter. <i>Nombre d'établ.</i>		Kraftmængde. <i>Quantités d'énergie.</i>		Gjen- nemsnit- lig antal forsikr. personer. <i>Nombre moyen des per- sonnes assurées.</i>	Dagsverk —		
	Ialt. <i>Total.</i>	Derav m. mek. drivkr. (leiet ell. selvpro- ducert). <i>Action- nés par force méc.</i>	Anvendt som mek. kraft. H.K. <i>Force employée.</i>	Anvendt til elek- trolyse og smelt- ning. H.K. <i>Pour électrolyse et fonte.</i>		Ialt. <i>Total.</i>	Betjente. <i>Employés.</i>	
							M. (H.)	K. (F.)
1	2	3	4	5	6	7	8	9

### XVI (forts.). Forskjellige bedrifter.

b. (forts.). Offentlige.

242. Arbejder henhørende under rikstelefonen, rikstelegrafnen.

	2	2	35	-	-	255 400	16 517	-
--	---	---	----	---	---	---------	--------	---

243. Arbejder henhørende under skogvæsenet.

	8	1	70	-	-	13 891	321	-
--	---	---	----	---	---	--------	-----	---

244. Arbejder henhørende under fyr- og merkevæsenet.

	1	1	173	-	-	31 301	1 875	-
--	---	---	-----	---	---	--------	-------	---

245. Arbejder henhørende under havnevæsenet.

	1	1	1 099	-	-	107 709	3 932	-
--	---	---	-------	---	---	---------	-------	---

246. Arbejder henhørende under vasdragsvæsenet.

	2	1	230	-	-	95 668	10 724	-
--	---	---	-----	---	---	--------	--------	---

247. Arbejder henhørende under veivæsenet.

	27	-	-	-	-	601 781	27 439	-
--	----	---	---	---	---	---------	--------	---

248. Statens jernbaneanlæg.

	8	2	1 840	-	-	1 004 785	57 350	-
--	---	---	-------	---	---	-----------	--------	---

249. Statens byggearbejder.

	16	2	20	-	-	56 732	5 505	-
--	----	---	----	---	---	--------	-------	---

250. Statens arbejder forøvrig.

	31	24	421	-	-	49 823	10 133	927
--	----	----	-----	---	---	--------	--------	-----

## forsikrede personer, dagsverk og arbejdsløn.

travail et salaires par titres pour chaque préfecture et pour l'ensemble du royaume.

Fournées de travail.				Antal aarsverk. <i>Nombre d'années de travail.</i>	Arbejdsløn. Salaires.				
Arbejdere over 16 aar. <i>Ouvriers au-dessus de 16 ans.</i>		Barn (under 16 aar). <i>Enfants au-dessous de 16 ans.</i>			Ialt. <i>Total.</i>	Arbejdere over 16 aar. <i>Ouvriers au-dessus de 16 ans.</i>			
M. (H.)	K. (F.)	M. (H.)	K. (F.)			M. (H.)		K. (F.)	
						Ialt. <i>Total.</i>	Gj.sn. dagløn. <i>Sal. moyens.</i>	Ialt. <i>Total.</i>	Gj.sn. dagløn. <i>Sal. moyens.</i>
				Kr.	Kr.	Kr.	Kr.	Kr.	
10	11	12	13	14	15	16	17	18	19

XVI (suite). Industries diverses.

b. (suite). Travaux d'intérêt privé.

## 242. Travaux ressortissant aux téléphones et télégraphes de l'Etat.

236 008	2 639	236	-	851	1 226 704	1 072 850	5.55	7 011	2.66
---------	-------	-----	---	-----	-----------	-----------	------	-------	------

## 243. Travaux ressortissant aux forêts de l'Etat.

13 570	-	-	-	46	66 354	64 304	4.74	-	-
--------	---	---	---	----	--------	--------	------	---	---

## 244. Travaux ressortissant au service des phares et du balisage.

29 426	-	-	-	104	140 557	115 320	3.90	-	-
--------	---	---	---	-----	---------	---------	------	---	---

## 245. Travaux ressortissant au service des ports.

103 777	-	-	-	359	510 772	469 383	5.52	-	-
---------	---	---	---	-----	---------	---------	------	---	---

## 246. Travaux ressortissant aux service des canaux et rivières.

84 944	-	-	-	319	559 111	491 715	5.79	-	-
--------	---	---	---	-----	---------	---------	------	---	---

## 247. Travaux ressortissant au service des ponts et chaussées.

574 342	-	-	-	2 006	2 334 128	2 124 901	3.70	-	-
---------	---	---	---	-------	-----------	-----------	------	---	---

## 248. Construction des chemins de fer l'Etat.

947 435	-	-	-	3 349	6 846 220	6 372 472	6.75	-	-
---------	---	---	---	-------	-----------	-----------	------	---	---

## 249. Construction des édifices de l'Etat.

50 912	315	-	-	189	208 830	243 400	4.78	262	0.82
--------	-----	---	---	-----	---------	---------	------	-----	------

## 250. Divers travaux publics.

33 777	4 986	-	-	166	286 045	181 544	5.37	12 587	2.52
--------	-------	---	---	-----	---------	---------	------	--------	------



Tabel 1 (forts.). Opgave over bedrifter, kraftmængder,  
Tableau 1 (suite). Industries, quantités d'énergie, personnes assurées, journées de

Amt. <i>Préfectures.</i>	Antal bedrifter. <i>Nombre d'établ.</i>		Kraftmængde. <i>Quantités d'énergie.</i>		Gjen- nemsnit- lig antal forsikr. personer. <i>Nombre moyen des per- sonnes assurées.</i>	Dagsverk —		
	Ialt. <i>Total.</i>	Derav m. mek. drivkr. (leiet ell. selypro- ducert). <i>Action- nés par force méc.</i>	Anvendt som mek. kraft. H.K. <i>Force employée.</i>	Anvendt til elek- trolyse og smelt- ning. H.K. <i>Pour électrolyse et fonte.</i>		Ialt. <i>Total.</i>	Betjente. <i>Employés.</i>	
							M. <i>(H.)</i>	K. <i>(F.)</i>
1	2	3	4	5	6	7	8	9

### XVI (forts.). Forskjellige bedrifter.

b. (forts.). Offentlige.

251. Kongsberg sølvverk.\*)

	1	1	1 039	-	-	75 883	5 192	-
--	---	---	-------	---	---	--------	-------	---

252. Statsbanernes drift.\*)

	1	1	148 661	-	-	3 046 550	419 492	24 630
--	---	---	---------	---	---	-----------	---------	--------

c. Kommunale.

253. Kristiania kommune.

Kristiania.....	21	16	2 727	-	-	538 355	33 755	633
-----------------	----	----	-------	---	---	---------	--------	-----

254. Bykommuner (kjøbsteder og ladesteder med egen forvaltning) undtagen Kristiania.

Smaaløene .....	18	9	265	-	-	102 873	11 399	-
Akershus .....	3	1	-	-	-	6 302	2 125	-
Hedemarken .....	5	1	17	-	-	17 132	1 950	-
Kristians .....	7	3	45	-	-	16 115	1 377	-
Buskerud .....	18	8	466	-	-	82 979	9 284	-
Jarlsberg og Larvik .....	24	8	206	-	-	64 749	9 573	-
Bratsberg .....	22	2	13	-	-	83 249	10 610	-
Nedenes .....	11	2	51	-	-	23 649	1 525	-
Lister og Mandal .....	12	4	18	-	-	45 559	7 110	-
Stavanger .....	20	10	668	-	-	149 880	18 148	-
Bergen .....	14	8	741	-	-	309 105	28 748	600
N. Bergenhus .....	1	-	-	-	-	676	-	-
Romsdal .....	13	4	19	-	-	54 909	3 150	-
S. Trondhjem .....	11	8	951	-	-	219 970	15 453	-
N. Trondhjem .....	13	2	-	-	-	11 219	2 075	-
Nordland .....	8	3	-	-	-	35 910	2 404	-
Tromsø .....	8	3	20	-	-	32 967	2 525	-
Finnmarken .....	10	3	12	-	-	18 252	1 860	-
<b>Riket .....</b>	<b>218</b>	<b>79</b>	<b>3 492</b>	<b>-</b>	<b>-</b>	<b>1 275 495</b>	<b>129 316</b>	<b>600</b>

\*) Kongsberg sølvverk og Statsbanerne har skjønt ikke forsikringspligtige, velvillig avgit opgave.

## forsikrede personer, dagsverk og arbejdsløn.

travail et salaires par titres pour chaque préfecture et pour l'ensemble du royaume.

Journées de travail.				Antal aarsverk. <i>Nombre d'années de travail.</i>	Arbejdsløn. <i>Salaires.</i>				
Arbejdere over 16 aar. <i>Ouvriers au-dessus de 16 ans.</i>		Barn (under 16 aar). <i>Enfants au-dessous de 16 ans.</i>			Ialt. <i>Total.</i>	Arbejdere over 16 aar. <i>Ouvriers au-dessus de 16 ans.</i>			
M. (H.)	K. (F.)	M. (H.)	K. (F.)			M. (H.)		K. (F.)	
						Ialt. <i>Total.</i>	Gj.sn. dagløn. <i>Sal. moyens.</i>	Ialt. <i>Total.</i>	Gj.sn. dagløn. <i>Sal. moyens.</i>
Kr.	Kr.	Kr.	Kr.	Kr.	Kr.	Kr.	Kr.		
10	11	12	13	14	15	16	17	18	19

## XVI (suite). Industries diverses.

b. (suite). Travaux d'intérêt privé.

## 251. Mine d'argent de Kongsberg.\*)

70 691	-	-	-	253	416 515	379 367	5.37	-	-
--------	---	---	---	-----	---------	---------	------	---	---

## 252. Exploitation des chemin de fer de l'Etat.\*)

2 495 434	104 040	2 692	262	10 155	15 239 635	12 137 771	4.86	228 685	2.20
-----------	---------	-------	-----	--------	------------	------------	------	---------	------

c. Travaux communaux.

## 253. Commune de Kristiania.

487 476	16 084	407	-	1 795	3 021 970	2 706 502	5.55	35 490	2.21
---------	--------	-----	---	-------	-----------	-----------	------	--------	------

## 254. Communes urbaines (villes et bourgs avec administration propre), Kristiania non-compris.

91 372	-	102	-	343	482 729	393 799	4.31	-	-
4 027	-	150	-	21	21 943	11 763	2.92	-	-
15 182	-	-	-	57	84 570	66 550	4.38	-	-
14 738	-	-	-	54	74 698	64 589	4.38	-	-
72 191	1 200	304	-	277	416 790	340 909	4.72	1 500	1.25
54 876	-	300	-	216	310 288	248 626	4.53	-	-
70 848	8	1 783	-	277	392 000	316 302	4.46	20	2.50
22 124	-	-	-	79	107 165	101 015	4.57	-	-
38 123	326	-	-	152	204 157	155 105	4.07	630	1.93
131 132	-	600	-	500	825 529	681 534	5.20	-	-
273 329	5 224	1 204	-	1030	1 637 120	1 408 130	5.15	11 697	2.24
676	-	-	-	2	2 159	2 159	3.19	-	-
48 548	3 211	-	-	183	295 411	267 466	5.51	7 058	2.20
199 450	4 932	135	-	733	1 161 181	1 004 136	5.03	12 021	2.41
8 761	-	383	-	37	59 654	46 157	5.27	-	-
33 306	200	-	-	120	210 771	189 856	5.70	400	2.00
30 142	300	-	-	110	162 646	143 979	4.78	580	1.93
16 392	-	-	-	61	86 633	74 133	4.52	-	-
<b>1 125 217</b>	<b>15 401</b>	<b>4 961</b>	-	<b>4 252</b>	<b>6 535 444</b>	<b>5 516 268</b>	<b>4.90</b>	<b>33 906</b>	<b>2.20</b>

\*) La mine d'argent de Kongsberg et les chemins de fer de l'Etat ont bien voulu fournir les données bien qu'ils ne soient pas tenus à l'assurance.

Tabel 1 (forts.). Opgave over bedrifter, kraftmængder,  
 Tableau 1 (suite). Industries, quantités d'énergie, personnes assurées, journées de

Amt. <i>Préfectures.</i>	Antal bedrifter. <i>Nombre d'établ.</i>		Kraftmængde. <i>Quantités d'énergie.</i>		Gjen- nemsnit- lig antal forsikr. personer. <i>Nombre moyen des per- sonnes assurées.</i>	Dagsverk —		
	Ialt. <i>Total.</i>	Derav m. mek. drivkr. (leiet ell. selvpro- ducert). <i>Action- nés par force méc.</i>	Anvendt som mek. kraft. H.K. <i>Force employée.</i>	Anvendt til elek- trolyse og smelt- ning. H.K. <i>Pour électrolyse et fonte.</i>		Ialt. <i>Total.</i>	Betjente. <i>Employés.</i>	
							M. <i>(H.)</i>	K. <i>(F.)</i>
1	2	3	4	5	6	7	8	9

## XVI (forts.). Forskjellige bedrifter.

### c. (forts.). Kommunale.

#### 255. Amts- og landkommuner.

Smaalenene . . . . .	34	5	96	-	-	83 266	2 253	-
Akershus . . . . .	35	6	157	-	-	148 306	10 114	360
Hedemarken . . . . .	41	9	275	-	-	104 231	2 752	-
Kristians . . . . .	33	1	-	-	-	61 732	1 187	-
Buskerud . . . . .	31	5	131	-	-	103 705	1 849	-
Jarlsberg og Larvik . . . . .	19	2	16	-	-	34 644	8 634	-
Bratsberg . . . . .	39	-	-	-	-	91 762	5 686	-
Nedenes . . . . .	35	1	15	-	-	41 108	424	-
Lister og Mandal . . . . .	52	-	-	-	-	47 237	122	-
Stavanger . . . . .	44	2	-	-	-	42 717	713	-
S. Bergenhus . . . . .	67	4	320	-	-	77 393	3 669	-
N. Bergenhus . . . . .	52	1	10	-	-	64 760	2 309	-
Romsdal . . . . .	50	-	-	-	-	22 159	208	-
S. Trondhjem . . . . .	43	2	18	-	-	33 214	725	-
N. Trondhjem . . . . .	38	3	-	-	-	25 903	760	-
Nordland . . . . .	53	2	6	-	-	34 641	1 139	-
Tromsø . . . . .	23	-	-	-	-	15 564	183	-
Finmarken . . . . .	13	-	-	-	-	5 970	80	-
<b>Riket . . . . .</b>	<b>702</b>	<b>43</b>	<b>1 044</b>	<b>-</b>	<b>-</b>	<b>1 038 312</b>	<b>42 807</b>	<b>360</b>

## forsikrede personer, dagsverk og arbejdsløn.

travail et salaires par titres pour chaque préfecture et pour l'ensemble du royaume.

Fournées de travail.				Antal aarsverk. <i>Nombre d'années de travail</i>	Arbejdsløn. <i>Salaires.</i>				
Arbejdere over 16 aar. <i>Ouvriers au-dessus de 16 ans.</i>		Barn (under 16 aar). <i>Enfants au-dessous de 16 ans.</i>			Ialt. <i>Total.</i>	Arbejdere over 16 aar. <i>Ouvriers au-dessus de 16 ans.</i>			
M. <i>(H.)</i>	K. <i>(F.)</i>	M. <i>(H.)</i>	K. <i>(F.)</i>			M. <i>(H.)</i>		K. <i>(F.)</i>	
						Ialt. <i>Total.</i>	Gj.sn. dagløn. <i>Sal. moyens.</i>	Ialt. <i>Total.</i>	Gj.sn. dagløn. <i>Sal. moyens.</i>
Kr.	Kr.	Kr.	Kr.	Kr.	Kr.	Kr.	Kr.		
10	11	12	13	14	15	16	17	18	19

## XVI (suite). Industries diverses.

c. (suite). Travaux communaux.

## 255. Communes préfectorales et rurales.

80 913		100	-	278	355 446	342 820	4.24	-	-
137 789	-	43	-	494	706 106	623 861	4.53	-	-
101 359	-	120	-	347	399 364	382 287	3.77	-	-
60 300	-	245	-	206	234 717	227 716	3.78	-	-
101 856	-	-	-	346	416 121	405 732	3.98	-	-
26 010	-	45	-	115	153 140	113 792	4.37	-	-
86 034	-	42	-	306	421 255	387 567	4.50	-	-
40 684	-	-	-	137	161 633	158 360	3.89	-	-
47 070	-	-	-	157	186 254	184 429	3.92	-	-
41 229	310	465	-	142	170 479	165 924	4.02	271	0.88
72 824	900	-	-	258	315 982	295 936	4.06	1 442	1.60
62 440	-	11	-	216	283 721	271 138	4.34	-	-
21 593	216	142	-	74	85 596	84 444	3.91	60	0.28
32 474	15	-	-	111	145 485	142 464	4.39	45	3.00
25 143	-	-	-	86	98 663	95 063	3.78	-	-
33 131	192	179	-	115	126 600	120 074	3.64	360	1.56
15 381	-	-	-	52	53 120	52 388	3.41	-	-
5 890	-	-	-	20	25 186	24 866	4.22	-	-
<b>992 120</b>	<b>1 633</b>	<b>1 392</b>	-	<b>3 460</b>	<b>4 338 868</b>	<b>4 078 861</b>	<b>4.11</b>	<b>2 178</b>	<b>1.33</b>

Tabel 1 (forts.). Opgave over bedrifter, kraftmængder,  
 Tableau 1 (suite). Industries, quantités d'énergie, personnes assurées, journées de

Amt. <i>Préfectures.</i>	Antal bedrifter. <i>Nombre d'établ.</i>		Kraftmængde. <i>Quantités d'énergie.</i>		Gjen- nemsnit- lig antal forsikr. personer. <i>Nombre moyen des per- sonnes assurées.</i>	Dagsverk —		
	Ialt. <i>Total.</i>	Derav m. mek. drivkr. (leiet ell. selvpro- duceret). <i>Action- nés par force méc.</i>	Anvendt som mek. kraft. H. K. <i>Force employée.</i>	Anvendt til elek- trolyse og smelt- ning. H. K. <i>Pour électrolyse et fonte.</i>		Ialt. <i>Total.</i>	Betjente. <i>Employés.</i>	
							M. <i>(H.)</i>	K. <i>(F.)</i>
I	2	3	4	5	6	7	8	9

### Sammendrag til grupper.

I. a. Landbrug. <i>Agriculture.</i>	607	607	4 876	-	1 439	59 816	-	-
b. Skogbrug <i>Forêts.</i>	7 800	-	-	-	55 743	2 573 253	-	-
c. Tømmerflotning. <i>Flottage des bois.</i>	370	13	740	-	9 153	673 594	12 358	-
II. Transportbedr., lager- arbejde, istrafik. <i>Ind. des transports, entrepôts, prod. de la glace.</i>	3 029	517	38 344	-	23 554	5 787 895	130 943	7 141
III. Sten- og jordarter. <i>Pierres et minéraux.</i>	585	285	13 218	-	8 438	2 063 659	37 393	885
IV. Ertser og malme. <i>Minerais.</i>	148	76	32 969	28 130	8 605	2 413 278	122 668	600
V. Metalforarbejdelse. <i>Travail des métaux.</i>	417	413	7 609	8	7 278	2 118 493	55 170	2 991
VI. Maskiner, apparater etc. <i>Machines, appareils etc.</i>	760	614	27 528	476	21 559	6 246 407	222 752	685
VII. Kemisk industri. <i>Industrie chimique.</i>	128	108	28 988	322 258	6 560	1 899 522	79 053	3 674
VIII. Varme og belysning. <i>Chauff. et éclairage.</i>	303	217	16 500	8 086	3 224	821 023	52 112	1 274
IX. Tekstilindustri. <i>Industries textiles.</i>	259	252	16 944	-	10 515	3 100 000	98 451	21 599
X. Papir, lær, gummi. <i>Papier, cuir et caout- chouc.</i>	335	326	203 478	6 419	17 319	5 111 491	136 482	4 393
XI. Træ- og snitstøffe. <i>Bois, os, ivoire, corne etc.</i>	2 329	2 311	59 744	-	20 029	4 170 793	74 786	1 420
XII. Nærings- og nydel- sesmidler. <i>Aliments, boissons etc.</i>	2 022	1 638	42 581	3	22 124	6 223 251	132 182	17 211
XIII. Beklædning og rens- ning. <i>Vêtements, degreais- sage etc.</i>	267	261	2 335	-	6 817	1 949 431	31 751	11 000

## forsikrede personer, dagsverk og arbeidsløn.

travail et salaires par titres pour chaque préfecture et pour l'ensemble du royaume.

Journées de travail.				Antal aarsverk. <i>Nombr. d'années de travail.</i>	Arbeidsløn. <i>Salaires.</i>				
Arbeidere over 16 aar. <i>Ouvriers au-dessus de 16 ans.</i>		Barn (under 16 aar) <i>Enfants au-dessous de 16 ans.</i>			Ialt. <i>Total.</i>	Arbeidere over 16 aar. <i>Ouvriers au-dessus de 16 ans.</i>			
M. (H.)	K. (F.)	M. (H.)	K. (F.)			M. (H.)		K. (F.)	
						Ialt. <i>Total.</i>	Gj.sn. dagløn. <i>Sal. moyens</i>	Ialt. <i>Total.</i>	Gj.sn. dagløn. <i>Sal. moyens.</i>
Kr.	Kr.	Kr.	Kr.	Kr.	Kr.	Kr.	Kr.		
10	11	12	13	15	15	16	17	18	19

## Récapitulation par groupes.

59 133	15	660	8	198	220 626	219 289	3.71	37	2.47
2 573 253	-	-	-	8 575	9 222 610	9 222 610	3.58	.	-
660 540	300	396	-	2 242	3 170 688	3 051 684	4.62	460	1.53
5 234 947	326 272	71 792	16 800	19 292	28 263 053	26 187 667	5.00	898 339	2.75
1 840 453	102 432	60 830	21 666	6 873	8 726 802	8 048 915	4.37	230 017	2.25
2 218 524	49 222	21 655	609	8 045	13 774 475	12 577 542	5.67	160 910	3.27
1 631 438	321 841	88 753	18 300	7 061	8 844 609	7 412 993	4.54	791 217	2.46
5 745 729	74 329	201 738	1 174	20 822	28 047 529	25 664 748	4.47	177 970	2.39
1 601 199	172 351	27 214	16 031	6 330	10 492 716	9 025 018	5.64	440 170	2.55
699 918	58 324	8 134	1 261	2 732	3 921 305	3 292 525	4.70	131 025	2.25
999 300	1 801 527	76 673	102 450	10 337	9 078 121	3 788 971	3.79	4 097 575	2.27
4 107 311	777 255	51 543	34 507	17 039	21 864 661	18 350 005	4.47	1 953 750	2.51
3 858 301	84 490	145 517	6 279	13 907	17 116 868	16 153 052	4.19	175 587	2.08
3 183 514	2 441 739	224 288	224 317	20 756	21 279 896	13 563 941	4.26	5 708 228	2.34
689 224	1 130 916	37 367	49 173	6 499	6 020 348	2 958 318	4.29	2 645 086	2.34

Tabel 1 (forts.). Opgave over bedrifter, kraftmængder,  
 Tableau 1 (suite). Industries, quantités d'énergie, personnes assurées, journées de

Amt. <i>Préfectures.</i>	Antal bedrifter. <i>Nombre d'établ.</i>		Kraftmængde. <i>Quantités d'énergie.</i>		Gjennemsnit lig antal forsikr. personer. <i>Nombre moyen des per- sonnes assurées.</i>	Dagsverk —		
	Ialt. <i>Total.</i>	Derav m. mek. drivkr. (leiet ell. selvpro- ducert) <i>Action- nés par force méc.</i>	Anvendt som mek. kraft. H.K. <i>Force employée.</i>	Anvendt til elek- trolyse og smelt- ning. H.K. <i>Pour électrolyse et fonte.</i>		Ialt. <i>Total.</i>	Betjente. <i>Employés.</i>	
							M. (H.)	K. (F.)
I	2	3	4	5	6	7	8	9

## (Forts.) Sammendrag til grupper.

XIV. Byggeindustri. <i>Ind. de la constr.</i>	2 732	111	6 119	-	24 363	5 009 377	135 882	-
XV. Polygrafisk industri. <i>Ind. polygraphique.</i>	337	319	2 348	-	3 473	1 032 440	25 361	2 106
XVI. Forskellige bedr. : <i>Ind. diverses :</i>								
a. Private. <i>Ind. privée.</i>	76	3	180	-	194	45 016	900	-
b. Offentlige. <i>Trav. publics.</i>	109	45	156 221	-	20 529	6 159 147	620 549	26 113
c. Kommunale. <i>Trav. communaux.</i>	941	138	7 263	-	9 507	2 852 162	205 878	1 593
Totalsum for riket, I—XVI. <i>Ens. du royaume.</i>								
Uten skog. <i>Forêts non compris.</i>	15 754	8 254	667 985	365 380	224 680	57 736 795	2 174 671	102685
Med skog. <i>Forêts y compris.</i>	23 554	8 254	667 985	365 380	280 423	60 310 048	2 174 671	102685

## forsikrede personer, dagsverk og arbeidsløn.

travail et salaires par titres pour chaque préfecture et pour l'ensemble du royaume.

<i>Journées de travail.</i>				Antal aarsverk. <i>Nombre d'années de travail.</i>	Arbeidsløn. <i>Salaires.</i>				
Arbeidere over 16 aar. <i>Ouvriers au-dessus de 16 ans.</i>		Barn (under 16 aar). <i>Enfants au-dessous de 16 ans.</i>			Ialt. <i>Total.</i>	Arbeidere over 16 aar. <i>Ouvriers au-dessus de 16 ans.</i>			
M. (H.)	K. (F.)	M. (H.)	K. (F.)			M. (H.)		K. (F.)	
						Ialt. <i>Total.</i>	Gj.sn. dagløn. <i>Sal. moyens.</i>	Ialt. <i>Total.</i>	Gj.sn. dagløn. <i>Sal. moyens.</i>
Kr.	Kr.	Kr.	Kr.	Kr.	Kr.	Kr.	Kr.	Kr.	
10	11	12	13	14	15	16	17	18	19

## (Suite.) Récapitulation par groupes.

4 802 425	4 903	66 139	28	16 699	28 170 592	26 863 994	5.59	15 175	3.10
672 808	272 747	39 388	20 030	3 441	4 374 682	3 385 853	5.03	691 674	2.54
43 926	-	190	-	149	220 480	213 712	4.87	-	-
5 303 475	191 608	15 568	1 834	20 529	31 724 527	26 760 228	5.05	429 610	2.24
2 604 813	33 118	6 760	-	9 508	13 896 282	12 301 631	4.72	71 574	2.16
<b>45 956 978</b>	<b>7 848 389</b>	<b>1 144 605</b>	<b>514 467</b>	<b>192 459</b>	<b>259 208 260</b>	<b>219 820 086</b>	<b>4.78</b>	<b>18 618 404</b>	<b>2.37</b>
<b>48 530 281</b>	<b>7 848 389</b>	<b>1 144 605</b>	<b>514 467</b>	<b>201 034</b>	<b>268 430 870</b>	<b>229 042 696</b>	<b>4.72</b>	<b>18 618 404</b>	<b>2.37</b>



Tabel 1 (forts.). Opgave over bedrifter, kraftmængder,  
 Tableau 1 (suite). Industries, quantités d'énergie, personnes assurées, journées de

Amt. <i>Préfectures.</i>	Antal bedrifter. <i>Nombre d'établ.</i>		Kraftmængde. <i>Quantités d'énergie.</i>		Gjen- nemsnit- lig antal forsikr. personer. <i>Nombre moyen des per- sonnes assurées.</i>	Dagsverk —		
	Ialt. <i>Total.</i>	Derav m. mek. drivkr. (leiet ell. selvpro- ducert). <i>Action- nés par forceméc.</i>	Anvendt som mek. kraft, H.K. <i>Force employée.</i>	Anvendt til elek- trolyse og smelt- ning. H.K. <i>Pour électrolyse et fonte.</i>		Ialt. <i>Total.</i>	Betjente. <i>Employés.</i>	
							M. <i>(H.)</i>	K. <i>(F.)</i>
1	2	3	4	5	6	7	8	9

### Sammendrag til amter.

Smaalenene . . . . .	1 439	663	70 214	56 025	24 449	5 571 663	159 929	7 601
Akershus . . . . .	1 479	619	34 727	-	21 690	3 949 387	118 283	4 764
Kristiania . . . . .	2 172	1 012	46 244	120	37 754	10 805 429	320 820	20 226
Hedemarken . . . . .	2 296	600	15 693	-	24 979	2 162 663	36 140	2 314
Kristians . . . . .	1 531	475	21 982	14	11 062	1 314 371	29 546	4 054
Buskerud . . . . .	1 503	427	84 880	250	16 899	3 308 041	91 830	3 255
Jarlsberg og Larvik . .	822	349	23 780	1 714	9 559	2 165 101	77 041	3 802
Bratsberg . . . . .	2 025	297	62 971	225 405	20 823	4 032 476	173 255	5 727
Nedenes . . . . .	1 275	207	15 852	8 512	8 463	1 202 211	28 672	1 200
Lister og Mandal . . .	835	285	12 065	13 897	5 646	1 227 214	38 956	2 100
Stavanger . . . . .	1 137	578	16 234	1 307	15 133	3 972 701	74 599	8 421
S. Bergenhus . . . . .	690	306	22 649	42 799	10 106	2 688 305	79 251	2 270
Bergen . . . . .	910	481	7 313	92	11 351	3 217 750	59 932	2 100
N. Bergenhus . . . . .	371	111	2 126	4 915	1 747	348 153	10 070	985
Romsdal . . . . .	1 045	440	7 946	10	7 297	1 618 802	34 271	1 982
S. Trondhjem . . . . .	1 279	573	19 301	2 448	12 778	2 861 774	92 508	2 315
N. Trondhjem . . . . .	1 127	434	17 105	7 872	8 296	1 130 518	23 749	610
Nordland . . . . .	770	212	14 347	-	6 430	1 358 886	43 964	2 564
Tromsø . . . . .	318	96	1 925	-	2 066	471 461	12 094	282
Finmarken . . . . .	421	44	14 410	-	3 353	743 995	49 212	-
Staten . . . . .	109	45	156 221	-	20 529	6 159 147	620 549	26 113
<b>Riket . . . . .</b>	<b>23 554</b>	<b>8 254</b>	<b>667 985</b>	<b>365 380</b>	<b>280 423</b>	<b>60 310 048</b>	<b>2 174 671</b>	<b>102685</b>

## forsikrede personer, dagsverk og arbejds løn.

travail et salaires par titres pour chaque préfecture et pour l'ensemble du royaume.

Journées de travail.				Antal aarsverk. <i>Nombre d'années de travail.</i>	Arbejds løn. <i>Salaires.</i>				
Arbejdere over 16 aar. <i>Ouvriers au-dessus de 16 ans.</i>		Barn (under 16 aar). <i>Enfants au-dessous de 16 ans.</i>			Ialt. <i>Total.</i>	Arbejdere over 16 aar. <i>Ouvriers au-dessus de 16 ans.</i>			
M. (H.)	K. (F.)	M. (H.)	K. (F.)			M. (H.)		K. (F.)	
						Ialt. <i>Total.</i>	Gj.sn. dagløn. <i>Sal. moyens.</i>	Ialt. <i>Total.</i>	Gj.sn. dagløn. <i>Sal. moyens.</i>
10	11	12	13	14	Kr.	Kr.	Kr.	Kr.	19

## Récapitulation par préfectures.

4 822 446	431 537	115 764	34 386	18 572	23 577 684	21 035 343	4.36	990 123	2.29
3 242 743	460 499	95 003	28 095	13 165	17 149 688	14 738 167	4.55	1 149 134	2.50
7 714 822	2 386 832	212 850	149 879	36 018	48 238 362	38 696 164	5.01	5 998 571	2.51
2 033 033	65 847	21 502	3 827	7 209	8 836 165	8 338 078	4.10	151 987	2.31
1 079 275	168 773	22 473	10 250	4 381	4 995 952	4 301 681	3.99	381 128	2.26
2 797 295	344 502	49 445	21 714	11 027	14 244 160	12 392 579	4.43	840 715	2.44
1 766 246	235 432	61 309	21 271	7 217	9 698 612	8 310 615	4.71	579 035	2.46
3 612 247	166 111	67 627	7 509	13 442	21 320 563	19 192 548	5.31	385 850	2.32
1 098 169	34 938	36 644	2 588	4 007	5 077 890	4 712 738	4.29	74 752	2.14
1 033 488	109 884	34 844	7 942	4 091	5 121 665	4 453 916	4.31	258 601	2.35
2 340 593	1 261 346	149 384	138 358	13 242	15 001 545	10 754 831	4.59	3 122 687	2.48
1 948 901	545 453	77 005	35 425	8 961	11 005 306	8 931 501	4.58	1 185 947	2.17
2 439 905	612 920	83 336	19 557	10 726	13 715 066	11 809 309	4.84	1 301 296	2.12
278 206	47 160	8 325	3 407	1 161	1 319 118	1 142 838	4.10	82 520	1.75
1 194 525	348 408	26 246	13 370	5 396	6 287 707	5 218 411	4.37	760 005	2.18
2 471 005	251 974	34 457	9 515	9 539	13 329 224	11 878 255	4.81	567 710	2.25
1 034 476	56 756	13 194	1 733	3 769	4 862 270	4 529 163	4.37	113 567	2.00
1 218 466	81 892	10 961	1 039	4 530	6 673 902	6 119 573	5.02	165 851	2.03
425 139	27 705	5 308	933	1 572	1 953 865	1 809 591	4.26	53 083	1.92
675 776	13 812	3 360	1 835	2 480	4 297 599	3 917 167	5.80	26 232	1.90
5 303 475	191 608	15 568	1 834	20 529	31 724 527	26 760 228	5.05	429 610	2.24
<b>48 530 231</b>	<b>7 843 389</b>	<b>1 144 605</b>	<b>514 467</b>	<b>201 034</b>	<b>268 430 870</b>	<b>229 042 696</b>	<b>4.72</b>	<b>18 618 404</b>	<b>2.37</b>



Tabel 2.

# Opgave

over

bedrifter, primærkraft, elektricitet og aarsverk,  
kommunevis.

*(Industries, nombre d'années de travail, force primaire  
et électricité pour chaque commune.)*

**Tabel 2. Opgave over bedrifter, primærkraft,**  
**Tableau 2. Industries, force primaire, électricité**

By- og landkommuner. <i>Communes urbaines et rurales.</i>	Antal bedrifter. <i>Nombre d'établ.</i>		Primærkraft i hestekræfter. <i>Force primaire en chevaux effectifs.</i>					
	Ialt. <i>Total.</i>	Derav m. mek. drivkr. (leiet ell. selvproduceret). <i>Actionnes par force méc.</i>	Ialt. <i>Total.</i>	Vand. <i>Hydraulique.</i>	Damp. <i>à vapeur.</i>	Ekspl. sions- og forbrændingsmotorer. <i>Mot. à expl. et à comb. int.</i>	Vind. <i>à vent.</i>	Av primærkraften anvendt til drift av dynamoer. <i>De la force primaire empl. pour dynamos.</i>
I	2	3	4	5	6	7	8	9
<b>Smaalenene:</b>								
Fredrikshald . . . . .	112	58	19 007	15 700	3 304	3	-	6 730
Sarpsborg . . . . .	71	46	3 829	2 800	1 029	-	-	-
Fredrikstad . . . . .	142	84	274	-	228	46	-	65
Moss . . . . .	104	62	2 734	1 555	1 141	38	-	288
Trøgstad . . . . .	15	11	126	-	52	74	-	-
Askim . . . . .	27	22	75 233	74 658	550	25	-	72 018
Spydeberg . . . . .	16	12	183	18	113	52	-	-
Skiptvedt . . . . .	10	9	236	105	105	26	-	-
Rakkestad . . . . .	59	52	609	335	220	54	-	20
Eidsberg . . . . .	49	38	1 166	953	141	72	-	91
Rødnes . . . . .	8	6	107	85	8	14	-	-
Rømskogen . . . . .	5	2	35	35	-	-	-	-
Aremark . . . . .	5	3	185	165	20	-	-	-
Ømark . . . . .	22	15	1 706	1 644	42	20	-	45
Id . . . . .	38	25	924	149	537	238	-	60
Berg . . . . .	35	27	2 078	1 783	216	79	-	367
Skjeberg . . . . .	37	25	26 160	25 751	340	69	-	25 619
Hvaler . . . . .	9	1	16	-	-	16	-	-
Borge . . . . .	35	18	638	-	613	25	-	-
Torsnes . . . . .	9	4	26	-	13	13	-	-
Varteig . . . . .	10	8	250	93	140	17	-	120

elektricitet og aarsverk, kommunevis.  
et années de travail, pour chaque commune.

Elektricitet i hestekræfter. <i>Electricité en chevaux effectifs.</i>				Den anvendte mekaniske drivkrafts størrelse (leiet og selvprodu- cert). <i>Force employé.</i>	Antal aarsverk. (For samt- lige for- sikrede personer). <i>Nombre d'années de travail. (Pour toutes les personnes assurées.)</i>	By- og landkommuner. <i>Communes urbaines et rurales.</i>
Antal dynamoer. <i>Nombre des dynamos.</i>	Anvendt til elektrolyse og smelt- ning. <i>Pour électrolyse et fonte.</i>	Antal elektriske motorer. <i>Nombre de moteurs électr.</i>	Motorernes paaastempl. kraft. <i>Force des moteurs électr.</i>			
10	11	12	13	14	15	16
						<b>Smaalene:</b>
7	-	236	7 128	13 405	2 434	Fredrikshald.
-	17 285	307	6 098	9 919	2 193	Sarpsborg.
1	6 926	293	12 540	12 628	2 137	Fredrikstad.
11	-	143	2 913	4 705	2 010	Moss.
-	-	-	-	126	14	Trøgstad.
13	-	106	1 462	4 677	534	Askim.
-	-	18	376	514	270	Spydeberg.
-	-	-	-	191	8	Skiptvedt.
1	-	34	483	1 050	115	Rakkestad.
4	-	9	80	1 083	97	Eidsberg.
-	-	-	-	107	7	Rødenes.
-	-	-	-	35	8	Rømskogen.
-	-	-	-	185	9	Aremark.
4	-	4	36	1 684	101	Ømark.
1	-	8	63	927	545	Id.
3	-	21	429	1 962	332	Berg.
18	25 286	137	2 914	3 156	1 019	Skjeberg.
-	-	-	-	16	132	Hvaler.
-	6 528	99	3 174	3 812	876	Borge.
-	-	-	-	26	122	Torsnes.
1	-	2	34	164	7	Varteig.

**Tabel 2 (forts.). Opgave over bedrifter, primærkraft,**  
**Tableau 2 (suite). Industries, force primaire, électricité**

By- og landkommuner. <i>Communes urbaines et rurales.</i>	Antal bedrifter. <i>Nombre d'établ.</i>		Primærkraft i hestekræfter. <i>Forcee primaire en chevaux effectifs.</i>					
	Ialt. <i>Total.</i>	Derav m. mek. drivkr. (leiet ell. selvpro- ducert). <i>Action- nés par force méc.</i>	Ialt. <i>Total.</i>	Vand. <i>Hydrau- lique.</i>	Damp. <i>Avapeur.</i>	Eksplo- sions- og forbræn- dings- motorer. <i>Mot. à expl. et à comb. int.</i>	Vind. <i>A vent.</i>	Av primær- kraften anvendt til drift av dynamoer. <i>De la force primaire empl. pour dynamos.</i>
1	2	3	4	5	6	7	8	9
<b>Smaalenene :</b> (forts.)								
Tune . . . . .	33	23	28 946	26 047	2 874	25	-	28 267
Rolsvøy . . . . .	7	5	307	280	-	27	-	10
Glemminge . . . . .	47	17	1 393	50	1 331	12	-	680
Kraakerøy . . . . .	20	6	112	-	112	-	-	-
Onsø . . . . .	22	11	747	-	691	56	-	68
Raade . . . . .	17	11	135	-	32	103	-	-
Rygge . . . . .	14	13	197	-	169	28	-	-
Moss . . . . .	6	4	62	-	25	37	-	-
Vaaler . . . . .	13	10	167	125	32	10	-	1
Hobøl . . . . .	22	21	584	477	75	32	-	2
Sum	1 019	649	168 172	152 808	14 153	1 211	-	134 451
Hertil kommer:								
Skogsbedr. - <i>Forêts.</i> . . . .	368	-	-	-	-	-	-	-
Lastn. og losning av fartoier i utenriksk fart. - <i>Charge- ment et déchargement de navires en grand cabotage.</i>	-	-	-	-	-	-	-	-
Komm. bedr. - <i>Trav. comm.</i>	52	14	2 209	1 962	241	6	-	1 450
<b>Totalsum for amtet</b>	<b>1 439</b>	<b>663</b>	<b>170 381</b>	<b>154 770</b>	<b>14 394</b>	<b>1 217</b>	<b>-</b>	<b>135 901</b>

## elektricitet og aarsverk, kommunevis.

et années de travail, pour chaque commune.

Elektricitet i hestekræfter. <i>Electricité en chevaux effectifs.</i>				Den anvendte mekaniske drivkrafts størrelse (leiet og selvprodu- cert). <i>Force employée.</i>	Antal aarsverk. (For samt- lige for- sikrede personer.) <i>Nombre d'années de travail. (Pour toutes les personnes assurées.)</i>	By- og landkommuner. <i>Communes urbaines et rurales.</i>
Antal dynamoer. <i>Nombre des dynamos.</i>	Anvendt til elektrolyse og smelt- ning. <i>Pour électrolyse et fonte.</i>	Antal elektriske motorer. <i>Nombre de moteurs électr.</i>	Motorernes paastempl. kraft. <i>Force des moteurs électr.</i>			
10	11	12	13	14	15	16
						<b>Smaalenene:</b> (forts.)
17	-	129	3 280	3 926	981	Tune.
1	-	3	63	360	191	Rolvøy.
4	-	31	852	1 537	1 062	Glemminge.
-	-	95	1 753	1 865	1 308	Kraakerøy.
9	-	10	26	723	562	Onsø.
-	-	1	6	139	81	Raade.
-	-	2	10	190	82	Rygge.
-	-	-	-	62	42	Moss.
1	-	-	-	166	18	Vaaler.
2	-	-	-	513	23	Hobøl.
98	56 025	1 688	43 720	69 853	17 320	Sum.
-	-	-	-	-	505	Hertil kommer: Skogsbedr. - <i>Forêts.</i>
-	-	-	-	-	126	Lastn. og losning av fartøier i utenriksk fart. - <i>Charge- ment et déchargement de navires en grand cabotage.</i>
10	-	15	152	361	621	Komm. bedr. - <i>Trav. comm.</i>
<b>108</b>	<b>56 025</b>	<b>1 703</b>	<b>43 872</b>	<b>70 214</b>	<b>18 572</b>	<b>Totalsum for amtet.</b>



Tabel 2 (forts.). Opgave over bedrifter, primærkraft,  
Tableau 2 (suite). Industries, force primaire, électricité

By- og landkommuner. <i>Communes urbaines et rurales.</i>	Antal bedrifter. <i>Nombre d'établ.</i>		Primærkraft i hestekræfter. <i>Force primaire en chevaux effectifs.</i>					
	Ialt. <i>Total.</i>	Derav m. mek. drivkr. (leiet ell. selvpro- duceret). <i>Action- nés par force méc.</i>	Ialt. <i>Total.</i>	Vand. <i>Hydrau- lique.</i>	Damp. <i>à vapeur.</i>	Eksplo- sions- og forbræn- dings- motorer. <i>Mot. à expl. et à comb. int.</i>	Vind. <i>à vent.</i>	Av primær- kraften anvendt til drift av dynamoer. <i>De la force primaire empl. pour dynamos.</i>
1	2	3	4	5	6	7	8	9
<b>Akershus:</b>								
Son . . . . .	3	2	38	-	30	8	-	.
Hølen . . . . .	3	3	100	85	-	15	-	-
Hvitsten . . . . .	-	-	-	-	-	-	-	.
Drøbak . . . . .	13	7	11	-	1	10	-	.
Vestby . . . . .	14	11	190	-	153	37	-	11
Kraakstad . . . . .	24	21	299	159	78	62	-	-
Aas . . . . .	22	16	213	-	146	67	-	-
Frogn . . . . .	7	5	186	160	8	18	-	-
Nesodden . . . . .	24	10	473	217	96	160	-	154
Aker . . . . .	218	103	4 584	2 697	1 760	127	-	1 515
Bærum . . . . .	66	41	2 094	1 395	691	8	-	456
Asker . . . . .	25	9	232	200	32	-	-	122
Urskog . . . . .	46	42	942	281	625	36	-	-
Høland . . . . .	43	39	851	648	151	52	-	17
Setskogen . . . . .	5	5	83	25	58	-	-	-
Enebak . . . . .	20	14	672	391	245	36	-	150
Fet . . . . .	22	14	1 265	970	255	40	-	497
Sørum . . . . .	22	17	235	-	200	35	-	16
Skedsmo . . . . .	18	13	1 036	697	219	120	-	260
Lillestrøm . . . . .	26	13	1 460	-	1 460	-	-	265
Lørenskogen . . . . .	10	8	459	300	143	16	-	205

elektricitet og aarsverk, kommunevis  
et années de travail, pour chaque commune.

Elektricitet i hestekræfter, <i>Electricité en chevaux effectifs.</i>				Den anvendte mekaniske drivkrafts størrelse (leiet og selvprodu- cert). <i>Force employé.</i>	Antal aarsverk. (For samt- lige for- sikrede personer). <i>Nombre d'années de travail. (Pour toutes les personnes assurées.)</i>	By- og landkommuner. <i>Communes urbaines et rurales.</i>
Antal dynamoer. <i>Nombre des dynamos.</i>	Anvendt til elektrolyse og smelt- ning. <i>Pour électrolyse et fonte.</i>	Antal elektriske motorer. <i>Nombre de moteurs électr.</i>	Motorenes paastempl. kraft. <i>Force des moteurs électr.</i>			
10	11	12	13	14	15	16
						<b>Akershus:</b>
-	-	-	-	38	18	Son.
-	-	-	-	100	2	Hølen.
-	-	-	-	-	-	Hvitsten.
-	-	6	18	29	53	Drøbak.
1	-	3	17	196	55	Vestby.
-	-	-	-	283	30	Kraakstad
-	-	-	-	213	67	Aas.
-	-	-	-	186	56	Frogn.
5	-	12	59	329	156	Nesodden.
47	-	641	9 708	12 216	6 691	Aker.
6	-	96	1 744	2 652	1 117	Bærum.
3	-	11	148	229	169	Asker.
-	-	-	-	952	122	Urskog.
3	-	1	5	801	67	Høland.
-	-	-	-	83	3	Setskogen.
2	-	5	150	587	149	Enebak.
5	-	2	250	830	213	Fet.
2	-	3	47	249	79	Sørum.
6	-	32	287	811	640	Skedsmo.
5	-	20	513	1 708	556	Lillestrøm.
2	-	22	359	613	94	Lørenskogen.

**Tabel 2 (forts.). Opgave over bedrifter, primærkraft,**  
**Tableau 2 (suite). Industries, force primaire, électricité**

By- og landkommuner. <i>Communes urbaines et rurales.</i>	Antal bedrifter. <i>Nombre d'établ.</i>		Primærkraft i hestekræfter. <i>Force primaire en chevaux effectifs.</i>					
	Ialt. <i>Total.</i>	Derav m. mek. drivkr. (leiet ell. selvpro- ducert). <i>Action- nés par force méc.</i>	Ialt. <i>Total.</i>	Vand. <i>Hydrau- lique.</i>	Damp. <i>A vapeur.</i>	Eksplo- sions- og forbræn- dings- motorer. <i>Mot. à expl. et à comb. int.</i>	Vind. <i>A vent.</i>	Av primær- kraften anvendt til drift av dynamoer. <i>De la force primaire empl. pour dynamos.</i>
1	2	3	4	5	6	7	8	9
<b>Akershus :</b> (forts.).								
Nittedalen . . . . .	20	13	762	657	48	57	-	337
Gjerdrum . . . . .	17	15	660	599	21	40	-	373
Ullensaker . . . . .	62	53	531	260	224	46	1	15
Nes . . . . .	62	52	3 154	2 868	263	23	-	89
Eidsvold . . . . .	65	53	7 393	6 250	1 102	41	-	1 743
Nannestad . . . . .	33	25	290	183	80	27	-	-
Hurdalen . . . . .	7	4	82	76	-	6	-	18
Feiring . . . . .	4	4	79	65	-	14	-	-
<b>Sum</b>	<b>901</b>	<b>612</b>	<b>28 374</b>	<b>19 185</b>	<b>8 089</b>	<b>1 101</b>	<b>1</b>	<b>6 243</b>
Hertil kommer:								
Skogsbedr. - <i>Forêts.</i> . . . . .	540	-	-	-	-	-	-	-
Lastn. og losning av fartøier i utenriksk fart. - <i>Charge- ment et déchargement de navires en grand cabotage.</i>	-	-	-	-	-	-	-	-
Komm. bedr. - <i>Trav. comm.</i>	38	7	163	95	8	60	-	100
<b>Totalsum for amtet</b>	<b>1 479</b>	<b>619</b>	<b>28 537</b>	<b>19 278</b>	<b>8 097</b>	<b>1 161</b>	<b>1</b>	<b>6 343</b>
<b>Hedemarken:</b>								
Hamar . . . . .	68	39	164	-	150	14	-	90
Kongsvinger . . . . .	21	14	14	4	10	-	-	-
Ringsaker . . . . .	77	61	2 134	1 643	359	132	-	1 304
Nes . . . . .	30	25	349	113	135	100	1	53

elektricitet og aarsverk, kommunevis.  
 et années de travail, pour chaque commune.

Elektricitet i hestekræfter. <i>Electricité en chevaux effectifs.</i>				Den anvendte mekaniske drivkrafts størrelse (leiet og selvprodu- cert). <i>Force des moteurs employés.</i>	Antal aarsverk. (For samt- lige for- sikrede personer). <i>Nombre d'années de travail. (Pour toutes les personnes assurées.)</i>	By- og landkommuner. <i>Communes urbaines et rurales.</i>
Antal dynamoer. <i>Nombre des dynamos.</i>	Anvendt til elektrolyse og smelt- ning. <i>Pour électrolyse et fonte.</i>	Antal elektriske motorer. <i>Nombré de moteurs électr.</i>	Motorenes paastempl. kraft. <i>Force des moteurs électr.</i>			
10	11	12	13	14	15	16
						<b>Akershus:</b> (forts.).
3	-	13	123	497	114	Nittedalen.
4	-	5	28	286	27	Gjerdrum.
2	-	20	221	740	133	Ullensaker.
7	-	5	46	3 059	189	Nes.
13	-	83	2 384	6 431	826	Eidsvold.
-	-	2	27	294	30	Nannestad.
1	-	2	15	79	29	Hurdalen.
-	-	-	-	79	2	Feiring.
117	-	984	16 149	34 570	11 687	Sum.
-	-	-	-	-	956	Hertil kommer: Skogsbedr. - <i>Forêts.</i>
-	-	-	-	-	7	Lastn. og losning av fartøier i utenriksk fart. - <i>Charge- ment et déchargement de navires en grand cabotage.</i>
2	-	10	54	157	515	Komm. bedr. - <i>Trav. comm.</i>
<b>119</b>	-	<b>994</b>	<b>16 203</b>	<b>34 727</b>	<b>13 165</b>	<b>Totalsum for amter.</b>
						<b>Hedemarken:</b>
3	-	144	1 232	1 351	895	Hamar.
-	-	20	97	111	92	Kongsvinger.
9	-	36	1 107	1 879	369	Ringsaker.
2	-	3	6	290	36	Nes.

Tabel 2 (forts.). Opgave over bedrifter, primærkraft,  
 Tableau 2 (suite). Industries, force primaire, électricité

By- og landkommuner. <i>Communes urbaines et rurales.</i>	Antal bedrifter. <i>Nombre d'établ.</i>		Primærkraft i hestekræfter. <i>Force primaire en chevaux effectifs.</i>					
	Ialt. <i>Total.</i>	Derav m. mek. drivkr. (leiet ell. selvpro- ducert). <i>Action- nès par force méc.</i>	Ialt. <i>Total.</i>	Vand. <i>Hydrau- lique.</i>	Damp. <i>Avapeur.</i>	Eksplo- sions- og forbræn- dings- motorer. <i>Mot. à expl. et à comb. int.</i>	Vind. <i>A vent.</i>	Av primær- kraften anvendt til drift av dynamoer. <i>De la force primaire empl. pour dynamos.</i>
1	2	3	4	5	6	7	8	9
<b>Hedemarken:</b> (forts.).								
Vang . . . . .	51	35	438	244	126	68	-	40
Furnes . . . . .	35	33	554	397	85	72	-	20
Løiten . . . . .	36	28	931	552	311	68	-	70
Romedal . . . . .	40	32	1 718	1 531	128	59	-	1 200
Stange . . . . .	43	35	579	225	219	135	-	92
S. Odalen . . . . .	25	22	426	180	172	74	-	20
N. Odalen . . . . .	23	15	326	283	15	28	-	42
Vinger . . . . .	28	22	953	758	165	30	-	612
Eidskogen . . . . .	39	31	535	261	236	38	-	10
Brandval . . . . .	18	10	223	164	35	24	-	-
Grue . . . . .	31	23	557	295	242	20	-	24
Hof . . . . .	14	10	430	205	143	82	-	48
Aasnes . . . . .	27	12	357	238	79	40	-	185
Våler . . . . .	26	12	224	151	60	13	-	-
Elverum . . . . .	53	30	289	209	70	10	-	-
Trysil . . . . .	33	12	225	143	30	52	-	80
Aamot . . . . .	30	9	158	113	45	-	-	-
Stor-Elvedalen . . . . .	24	11	116	30	11	75	-	-
Sollien . . . . .	7	3	39	29	-	10	-	-
Ytre Rendalen . . . . .	7	3	41	25	-	16	-	-
Øvre Rendalen . . . . .	19	11	166	116	33	17	-	17

## elektricitet og aarsverk, kommunevis.

et années de travail, pour chaque commune.

Elektricitet i hestekræfter. <i>Electricité en chevaux effectifs.</i>				Den anvendte mekaniske drivkrafts størrelse (leiet og selvprodu- cert). <i>Force employé.</i>	Antal aarsverk. (For samt- lige for- sikrede personer). <i>Nombre d'années de travail. (Pour toutes les personnes assurées.)</i>	By- og landkommuner. <i>Communes urbaines et rurales.</i>
Antal dynamoer. <i>Nombre des dynamos.</i>	Anvendt til elektrolyse og smelt- ning. <i>Pour électrolyse et fonte.</i>	Antal elektriske motorer. <i>Nombre de moteurs électr.</i>	Motorenes paastempl. kraft. <i>Force des moteurs électr.</i>			
10	11	12	13	14	15	16
						<b>Hedemarken:</b> (forts.).
1	-	23	489	757	129	Vang.
1	-	12	277	785	108	Furnes.
2	-	15	505	1 234	297	Løiten.
2	-	16	349	822	78	Romedal.
2	-	22	289	712	146	Stange.
1	-	2	10	416	84	S. Odalen.
3	-	4	22	308	41	N. Odalen.
4	-	4	114	454	98	Vinger.
2	-	2	8	531	122	Eidskogen.
-	-	3	58	281	30	Brandval.
2	-	-	-	527	73	Grue.
3	-	1	20	237	58	Hof.
3	-	18	129	281	446	Aasnes.
-	-	-	-	224	31	Vaaler.
-	-	52	480	716	250	Elverum.
2	-	2	3	148	59	Trysil.
-	-	3	57	215	93	Aamot.
-	-	-	-	111	32	Stor-Elvedalen.
-	-	-	-	39	6	Sollien.
-	-	-	-	31	10	Ytre Rendalen.
1	-	3	18	154	16	Øvre Rendalen.

Tabel 2 (forts.). Opgave over bedrifter, primærkraft,  
Tableau 2 (suite). Industries, force primaire, électricité

By- og landkommuner. <i>Communes urbaines et rurales.</i>	Antal bedrifter. <i>Nombre d'établ.</i>		Primærkraft i hestekræfter. <i>Force primaire en chevaux effectifs.</i>					
	Ialt. <i>Total.</i>	Derav m. mek. drivkr. (leiet ell. selvpro- ducert). <i>Action- nés par force m.c.</i>	Ialt. <i>Total.</i>	Vand. <i>Hydrau- lique.</i>	Damp. <i>A vapeur.</i>	Eksplo- sions- og forbræn- dings- motorer. <i>Mot. à expl. et à comb. int.</i>	Vind. <i>A vent.</i>	Av primær- kraften anvendt til drift av dynamoer. <i>De la force primaire empl. pour dynamos.</i>
I	2	3	4	5	6	7	8	9
<b>Hedemarken:</b> (forts.)								
Lille-Elvedalen . . . . .	12	8	147	87	45	15	-	5
Foldalen . . . . .	5	3	1 548	-	1 520	28	-	1 500
Tønset . . . . .	30	25	499	202	123	174	-	125
Tolgen . . . . .	15	12	221	189	14	18	-	30
Engerdalen . . . . .	4	2	26	26	-	-	-	-
Kvikne . . . . .	2	2	167	-	20	147	-	120
Sum	873	590	14 554	8 413	4 581	1 559	1	5 687
Hertil kommer:								
Skogsbedr. - <i>Forêts</i> . . . . .	1 377	-	-	-	-	-	-	-
Komm. bedr. - <i>Træv. comm.</i>	46	10	3 829	3 750	44	35	-	3 200
<b>Totalsum for amtet</b>	<b>2 296</b>	<b>600</b>	<b>18 383</b>	<b>12 163</b>	<b>4 625</b>	<b>1 594</b>	<b>1</b>	<b>8 887</b>
<b>Kristians.</b>								
Lillehammer . . . . .	65	42	2 541	2 515	26	-	-	1 123
Gjøvik . . . . .	43	34	986	865	121	-	-	62
Dovre . . . . .	7	3	108	75	33	-	-	-
Lesje . . . . .	5	3	60	42	-	18	-	-
Skjaak . . . . .	11	9	97	59	-	38	-	-
Lom . . . . .	10	9	110	70	-	40	-	-
Vaage . . . . .	8	6	209	120	18	71	-	16
Hedalen . . . . .	2	1	8	-	-	8	-	-
Sell . . . . .	12	5	40	11	13	16	-	-

elektricitet og aarsverk, kommunevis.  
et années de travail, pour chaque commune.

Elektricitet i hestekræfter. <i>Electricité en chevaux effectifs.</i>				Den anvendte mekaniske drivkrafts størrelse (leiet og selvprodu- cert). <i>Force employé.</i>	Antal aarsverk. (For samt- lige for- sikrede personer). <i>Nombre d'années de travail. (Pour toutes les personnes assurées.)</i>	By- og landkommuner. <i>Communes urbaines et rurales.</i>
Antal dynamoer, <i>Nombre des dynamos.</i>	Anvendt til elektrolyse og smelt- ning. <i>Pour électrolyse et fonte.</i>	Antal elektriske motorer. <i>Nombre de moteurs électr.</i>	Motorernes paastempl. kraft. <i>Force des moteurs électr.</i>			
10	11	12	13	14	15	16
						<b>Hedemarken:</b> (forts.).
1	-	-	-	134	23	Lille-Elvedalen.
2	-	32	1 834	1 862	373	Foldalen.
1	-	8	71	360	47	Tønset.
1	-	3	36	232	37	Tolgen.
-	-	-	-	26	3	Engerdalen.
2	-	21	126	173	132	Kvikne.
50	-	449	7 337	15 401	4 214	Sum.
-	-	-	-	-	2 591	Hertil kommer: Skogsbedr. - <i>Forêts.</i>
3	-	18	213	292	404	Komm. bedr. - <i>Trav. comm.</i>
53	-	467	7 550	15 693	7 209	Totalsum for amtet.
						<b>Kristians.</b>
5	-	61	784	1 827	466	Lillehammer.
2	-	41	224	998	368	Gjøvik.
-	-	-	-	108	12	Dovre.
-	-	-	-	60	3	Lesje.
-	-	-	-	97	11	Skjaak.
-	-	-	-	110	2	Lom.
2	-	1	10	203	36	Vaage.
-	-	-	-	8	1	Hedalen.
-	-	-	-	40	36	Sell.



**Tabel 2 (forts.). Opgave over bedrifter, primærkraft,**  
**Tableau 2 (suite). Industries, force primaire, électricité**

By. og landkommuner. <i>Communes urbaines et rurales.</i>	Antal bedrifter. <i>Nombre d'établ.</i>		Primærkraft i hestekræfter. <i>Force primaire en chevaux effectifs.</i>					
	Ialt. <i>Total.</i>	Derav m. mek. drivkr. (leiet ell. selvpro- duceret). <i>Action- nés par force méc.</i>	Ialt. <i>Total.</i>	Vand. <i>Hydrau- lique.</i>	Damp. <i>A vapeur.</i>	Eksplø- sions- og forbræn- dings- motorer. <i>Mot. à expl. et à comb. int.</i>	Vind. <i>A vent.</i>	Av primær- kraften anvendt til drift av dynamoer. <i>De la force primaire empl. pour dynamos.</i>
<b>I</b>	<b>2</b>	<b>3</b>	<b>4</b>	<b>5</b>	<b>6</b>	<b>7</b>	<b>8</b>	<b>9</b>
<b>Kristians:</b> (forts.).								
Nordre Fron . . . . .	21	16	254	124	53	77	-	5
Søndre Fron . . . . .	22	16	223	144	25	54	-	3
Ringebu . . . . .	23	18	739	640	55	44	-	500
Øier . . . . .	27	22	339	234	38	67	-	70
Ø. Gausdal . . . . .	33	19	530	465	28	37	-	385
V. Gausdal . . . . .	13	9	295	264	15	16	-	135
Faaberg . . . . .	34	27	511	207	191	113	-	42
Biri . . . . .	11	10	312	245	40	27	-	-
Snertingdalen . . . . .	5	3	30	-	20	10	-	-
Vardal . . . . .	22	20	2 595	2 040	509	46	-	815
Østre Toten . . . . .	51	47	1 359	549	463	342	-	278
Vestre Toten . . . . .	16	12	436	361	25	50	-	176
Eina . . . . .	5	4	32	8	14	10	-	-
Kolbu . . . . .	13	13	284	173	45	66	-	-
Lunner . . . . .	25	20	794	671	83	40	-	-
Jevnaker . . . . .	24	12	6 139	5 717	410	12	-	97
Brandbu . . . . .	30	27	418	243	128	47	-	-
Gran . . . . .	25	24	256	100	87	69	-	-
Fluberg . . . . .	5	2	70	70	-	-	-	5
S. Land . . . . .	16	7	1 552	1 538	14	-	-	33
N. Land . . . . .	10	3	1 562	40	1 500	22	-	-

## elektricitet og aarsverk, kommunevis.

et années de travail, pour chaque éomune.

Elektricitet i hestekræfter. <i>Electricité en chevaux effectifs.</i>				Den anvendte mekaniske drivkrafts størrelse (leiet og selvprodu- cert). <i>Force employé.</i>	Antal aarsverk. (For samt- lige for- sikrede personer). <i>Nombre d'années de travail. (Pour toutes les personnes assurées.)</i>	By- og landkommuner. <i>Communes urbaines et rurales.</i>
Antal dynamoer. <i>Nombre des dynamos.</i>	Anvendt til elektrolyse og smelt- ning. <i>Pour électrolyse et fonte.</i>	Antal elektriske motorer. <i>Nombre de moteurs électr.</i>	Motorernes paastempl. kraft. <i>Force des moteurs électr.</i>			
10	11	12	13	14	15	16
						<b>Kristiaus:</b> (forts.).
1	-	-	-	249	20	Nordre Fron.
1	-	-	-	213	13	Søndre Fron.
2	-	5	81	220	31	Ringebu.
2	-	2	32	301	32	Øier.
2	-	12	126	268	27	Ø. Gausdal.
1	-	-	-	170	13	V. Gausdal.
1	-	-	-	461	71	Faaberg.
-	-	-	-	309	11	Biri.
-	-	-	-	30	11	Snertingdalen.
9	-	63	663	1 628	662	Vardal.
10	-	10	48	1 074	415	Østre Toten.
2	-	3	86	286	42	Vestre Toten.
-	-	-	-	27	2	Eina.
-	-	-	-	284	11	Kolbu.
-	-	1	5	799	38	Lunner.
6	-	9	237	5 989	560	Jevnaker.
-	-	-	-	411	38	Brandbu.
-	-	-	-	248	18	Gran.
1	-	-	-	65	8	Fluberg.
3	-	1	5	1 459	59	S. Land.
-	-	3	13	1 575	146	N. Land.

**Tabel 2 (forts.). Opgave over bedrifter, primærkraft,**  
**Tableau 2 (suite). Industries, force primaire, électricité**

By- og landkommuner. <i>Communes urbaines et rurales.</i>	Antal bedrifter. <i>Nombre d'établ.</i>		Primærkraft i hestekræfter. <i>Force primaire en chevaux effectifs.</i>					
	Ialt. <i>Total.</i>	Derav m, mek. drivkr. (leiet ell. selvpro- ducert). <i>Action- nés par force méc.</i>	Ialt. <i>Total.</i>	Vand. <i>Hydrau- lique.</i>	Damp. <i>A vapeur.</i>	Eksplø- sions- og forbræn- dings- motorer. <i>Mot. à expl. et à comb. int.</i>	Vind. <i>A vent.</i>	Av primær- kraften anvendt til drift av dynamoer. <i>De la force primaire empl. pour dynamos.</i>
1	2	3	4	5	6	7	8	9
<b>Kristians:</b> (forts.).								
Torpen . . . . .	7	4	30	10	-	20	-	
S. Aurdal . . . . .	15	4	1 810	1 810	-	-	-	200
Etnedalen . . . . .	2	-	-	-	-	-	-	-
N. Aurdal . . . . .	7	5	161	161	-	-	-	-
V. Slidre . . . . .	9	8	298	258	20	20	-	45
Ø. Slidre . . . . .	8	5	353	345	-	8	-	220
Vang . . . . .	2	2	14	14	-	-	-	-
<b>Sum</b>	<b>644</b>	<b>471</b>	<b>25 550</b>	<b>20 188</b>	<b>3 974</b>	<b>1 388</b>	<b>-</b>	<b>4 210</b>
Hertil kommer:								
Skogsbedr. - <i>Forêts.</i> . . . .	847	-	-	-	-	-	-	-
Komm. bedr. - <i>Trav. comm.</i>	40	4	3 535	3 400	-	135	-	3 535
<b>Totalsum for amtet</b>	<b>1 531</b>	<b>475</b>	<b>29 085</b>	<b>23 588</b>	<b>3 974</b>	<b>1 523</b>	<b>-</b>	<b>7 745</b>
<b>Buskerud:</b>								
Hønefos . . . . .	35	13	7 546	7 540	6	-	-	1 240
Drammen . . . . .	225	125	2 722	-	2 707	15	-	80
Kongsberg . . . . .	40	25	2 063	1 902	155	6	-	25
Hole . . . . .	12	11	984	872	93	19	-	582
Norderhov . . . . .	38	21	16 229	15 905	278	46	-	522
Aadalen . . . . .	11	4	4 333	4 313	8	12	-	43
Flaa . . . . .	1	1	15	15	-	-	-	-
Nes . . . . .	6	1	65	65	-	-	-	65

elektricitet og aarsverk, kommunevis.  
et années de travail, pour chaque commune.

Elektricitet i hestekræfter. <i>Électricité en chevaux effectifs.</i>				Den anvendte mekaniske drivkrafts størrelse (leiet og selvprodu- cert). <i>Force employé.</i>	Antal aarsverk. (For samt- lige for- sikrede personer). <i>Nombre d'années de travail. (Pour toutes les personnes assurées.)</i>	By- og landkommuner. <i>Communes urbaines et rurales.</i>
Antal dynamoer. <i>Nombre des dynamos.</i>	Anvendt til elektrolyse og smei- ning. <i>Pour électrolyse et fonte.</i>	Antal elektriske motorer. <i>Nombre de moteurs électr.</i>	Motorernes paastempl. kraft. <i>Force des moteurs électr.</i>			
10	11	12	13	14	15	16
						<b>Kristians.</b> (forts.).
-	-	-	-	30	3	Torpen.
1	14	11	264	1 674	68	S. Aurdal.
-	-	-	-	-	1	Etnedalen.
-	-	-	-	161	10	N. Aurdal.
1	-	-	-	178	13	V. Slidre.
10	-	1	331	363	29	Ø. Slidre.
-	-	-	-	14	-	Vang.
62	14	224	2 909	21 937	3 287	Sum.
-	-	-	-	-	835	Hertil kommer: Skogsbedr. - <i>Forêts.</i>
10	-	2	45	45	259	Komm. bedr. - <i>Trav. comm.</i>
72	14	226	2 954	21 982	4 881	Totalsum for amtet.
						<b>Buskerud:</b>
4	-	35	1 239	7 535	298	Hønefoss.
4	250	409	7 238	9 900	3 353	Drammen.
1	-	21	91	2 129	206	Kongsberg.
3	-	26	1 143	1 456	263	Hole.
11	-	24	338	15 603	530	Norderhov.
2	-	-	-	4 290	138	Aadalen.
-	-	-	-	15	1	Flaa.
1	-	-	-	-	6	Nes.

Tabel 2 (forts.). Opgave over bedrifter, primærkraft,  
Tableau 2 (suite). Industries, force primaire, électricité

By- og landkommuner. <i>Communes urbaines et rurales.</i>	Antal bedrifter. <i>Nombre d'établ.</i>		Primærkraft i hestekræfter. <i>Force primaire en chevaux effectifs.</i>					
	Ialt. <i>Total.</i>	Derav m. mek. drivkr. (leiet ell. selvpro- duceret). <i>Action- nes par force méc.</i>	Ialt. <i>Total.</i>	Vand. <i>Hydrau- lique.</i>	Damp. <i>à vapeur.</i>	Eksplo- sions- og forbræn- dings- motorer. <i>Mot. à expl. et à comb. int.</i>	Vind. <i>à vent.</i>	Av primær- kraften anvendt til drift av dynamoer. <i>De la force primaire empl. pour dynamos.</i>
1	2	3	4	5	6	7	8	9
<b>Buskerud:</b> (forts.)								
Gol. . . . .	5	4	138	134	-	4	-	74
Hemsedal . . . . .	1	1	65	65	-	-	-	33
Aal. . . . .	10	5	76	72	-	4	-	5
Hol. . . . .	11	9	189	165	-	24	-	-
Sigdal. . . . .	32	16	335	335	-	-	-	-
Krødsherred . . . . .	7	4	111	30	65	16	-	35
Modum . . . . .	41	29	14 979	14 620	305	54	-	2 197
Øvre Eker. . . . .	33	22	6 684	5 001	1 559	124	-	2 972
Nedre Eker . . . . .	39	16	2 479	1 255	1 224	-	-	820
Lier . . . . .	64	44	5 064	4 000	977	87	-	2 553
Røken . . . . .	39	22	499	245	213	41	-	26
Hurum . . . . .	19	12	2 626	1 085	1 471	70	-	1 323
Ytre Sandsvær . . . . .	15	13	5 496	5 482	14	-	-	2 000
Øvre Sandsvær . . . . .	11	7	7 874	7 842	20	12	-	5 680
Flesberg. . . . .	6	3	63	63	-	-	-	-
Rollag . . . . .	7	3	23	18	-	5	-	-
Opdal. . . . .	2	1	15	15	-	-	-	-
Nore . . . . .	9	2	30	20	-	10	-	-
Sum	719	414	80 703	71 059	9 095	549	-	20 275
Hertil kommer:								
Skogsbedr. - <i>Forêts.</i> . . . .	735	-	-	-	-	-	-	-
Komm. bedr. - <i>Trav. comm.</i>	49	13	21 141	17 595	3 540	6	-	20 768
<b>Totalsum for amtet</b>	<b>1 503</b>	<b>427</b>	<b>101 844</b>	<b>88 654</b>	<b>12 635</b>	<b>555</b>	-	<b>41 048</b>

elektricitet og aarsverk, kommunevis.  
et années de travail, pour chaque commune.

Elektricitet i hestekræfter. <i>Electricité en chevaux effectifs.</i>				Den anvendte mekaniske drivkrafts størrelse (leiet og selvprodu- cert). <i>Force employée.</i>	Antal aarsverk. (For samtlige for- sikrede personer.) <i>Nombre d'années de travail. (Pour toutes les personnes assurées.)</i>	By- og landkommuner. <i>Communes urbaines et rurales.</i>
Antal dynamoer. <i>Nombre des dynamos.</i>	Anvendt til elektrolyse og smelt- ning. <i>Pour électrolyse et fonte.</i>	Antal elektriske motorer. <i>Nombre de moteurs électr.</i>	Motorernes paastempl. kraft. <i>Force des moteurs électr.</i>			
10	11	12	13	14	15	16
						<b>Buskerud:</b> (forts.).
1	-	3	71	125	5	Gol.
1	-	1	30	30	-	Hemsedal.
1	-	1	15	86	8	Aal.
-	-	-	-	127	16	Hol.
-	-	-	-	314	29	Sigdal.
2	-	-	-	76	18	Krødsherred.
20	-	83	2 149	14 429	989	Modum.
18	-	73	2 323	5 356	780	Øvre Eker.
5	-	146	2 472	3 861	1 001	Nedre Eker.
8	-	23	2 228	4 521	330	Lier.
3	-	77	3 515	3 907	604	Røken.
13	-	54	1 310	2 361	630	Hurum.
5	-	40	1 810	5 306	239	Ytre Sandsvær.
4	-	26	571	2 725	186	Øvre Sandsvær.
-	-	-	-	63	13	Flesberg.
-	-	-	-	23	6	Rollag.
-	-	-	-	15	1	Opdal.
-	-	-	-	30	16	Nore.
107	250	1 042	26 533	84 283	9 666	<b>Sum.</b>
-	-	-	-	-	738	Hertil kommer: Skogsbedr. - <i>Forêts.</i>
23	-	54	376	597	623	Komm. bedr. - <i>Trav. comm.</i>
<b>130</b>	<b>250</b>	<b>1 096</b>	<b>26 919</b>	<b>84 880</b>	<b>11 027</b>	<b>Totalsum for amtet.</b>

Tabel 2 (forts.). Opgave over bedrifter, primærkraft,  
Tableau 2 (suite). Industries, force primaire, électricité

By- og landkommuner, <i>Communes urbaines et rurales.</i>	Antal bedrifter, <i>Nombre d'établ.</i>		Primærkraft i hestekræfter, <i>Force primaire en chevaux effectifs.</i>					
	Ialt. <i>Total.</i>	Derav m. mek. drivkr. (leiet ell. selvpro- ducert), <i>Action- nés par force méc.</i>	Ialt. <i>Total.</i>	Vand. <i>Hydrau- lique.</i>	Damp. <i>à vapeur.</i>	Eksplo- sions- og forbræn- dings- motorer. <i>Mot. à expl. et à comb. int.</i>	Vind. <i>à vent.</i>	Av primær- kraften anvendt til drift av dynamoer. <i>De la force primaire empl. pour dynamos.</i>
I	2	3	4	5	6	7	8	9
<b>Jarlsberg og Larvik:</b>								
Svelvik . . . . .	11	7	156	-	152	4	-	-
Holmestrand . . . . .	23	12	925	-	925	-	-	-
Horten . . . . .	27	12	67	-	67	-	-	12
Aasgaardstrand . . . . .	3	1	16	-	16	-	-	-
Tønsberg . . . . .	88	37	1 052	50	986	16	-	300
Sandefjord . . . . .	50	23	90	-	88	2	-	-
Larvik . . . . .	92	57	11 796	10 825	950	21	-	9 500
Strømmen . . . . .	8	7	604	562	30	12	-	145
Skoger . . . . .	31	22	1 606	266	1 325	15	-	410
Sande . . . . .	23	14	1 416	760	584	72	-	50
Hof . . . . .	17	10	458	391	45	22	-	30
Botne . . . . .	17	13	383	51	258	73	1	-
Vaale . . . . .	20	16	538	270	28	240	-	-
Borre . . . . .	14	13	312	115	94	103	-	7
Ramnes . . . . .	5	5	104	98	-	6	-	-
Andebu . . . . .	13	11	174	100	11	63	-	-
Stokke . . . . .	20	15	389	270	63	56	-	4
Sem . . . . .	30	22	533	115	203	215	-	170
Nøtterø . . . . .	15	2	102	-	102	-	-	-
Tjømø . . . . .	7	3	69	35	-	34	-	-
Sandeherred . . . . .	22	13	995	-	939	56	-	232

elektricitet og aarsverk, kommunevis.  
et années de travail, pour chaque commune.

Elektricitet i hestekræfter. <i>Electricité en chevaux effectifs.</i>				Den anvendte mekaniske drivkrafts størrelse (leiet og selvprodu- cert). <i>Force employé.</i>	Antal aarsverk. (For samt- lige for- sikrede personer). <i>Nombre d'années de travail. (Pour toutes les personnes assurées.)</i>	By- og landkommuner. <i>Communes urbaines et rurales.</i>				
Antal dynamoer. <i>Nombre des dynamos.</i>	Anvendt til elektrolyse og smelt- ning. <i>Pour électrolyse et fonte.</i>	Antal elektriske motorer. <i>Nombre de moteurs électr.</i>	Motorernes paastempl. kraft. <i>Force des moteurs électr.</i>				10	11	12	13
						<b>Jarlsberg og Larvik:</b>				
-	-	15	477	633	110	Svelvik.				
-	-	14	35	960	108	Holmestrand.				
1	-	25	100	155	125	Horten.				
-	-	-	-	16	2	Aasgaardstrand.				
7	14	118	982	1 546	1 032	Tønsberg.				
-	-	24	146	236	229	Sandefjord.				
10	-	148	3 652	5 933	1 575	Larvik.				
4	-	-	-	417	278	Strømmen.				
9	-	110	2 934	4 086	810	Skoger.				
3	-	19	3 710	4 116	102	Sande.				
1	-	1	30	458	133	Hof.				
-	-	-	-	278	183	Botne.				
-	-	-	-	538	89	Vaale.				
2	-	-	-	285	16	Borre.				
-	-	-	-	104	5	Ramnes.				
-	-	-	-	174	69	Andebu.				
1	-	-	-	385	44	Stokke.				
9	-	20	144	507	249	Sem.				
-	-	-	-	100	28	Nøtterø.				
-	-	-	-	69	11	Tjømø.				
2	1 700	59	1 255	1 618	899	Sandherred.				



**Tabel 2 (forts.). Opgave over bedrifter, primærkraft,**  
**Tableau 2 (suite). Industries, force primaire, électricité**

By- og landkommuner. <i>Communes urbaines et rurales.</i>	Antal bedrifter. <i>Nombre d'établ.</i>		Primærkraft i hestekræfter. <i>Force primaire en chevaux effectifs.</i>					
	Ialt. <i>Total.</i>	Derav m. mek. drivkr. (leiet ell. selvpro- ducert). <i>Action- nés par force méc.</i>	Ialt. <i>Total.</i>	Vand. <i>Hydrau- lique.</i>	Damp. <i>A vapeur.</i>	Eksplø- sions- og forbræn- dings- motorer. <i>Mot. à expl. et à comb. int.</i>	Vind. <i>A vent.</i>	Av primær- kraften anvendt til drift av dynamoer. <i>De la force primaire empl. pour dynamos.</i>
1	2	3	4	5	6	7	8	9
<b>Jarlsberg og Lårvik:</b> forts.),								
Tjølling . . . . .	15	3	32	-	-	32	-	-
Fredriksvern . . . . .	3	3	15	-	10	5	-	-
Brunlanes . . . . .	13	6	194	84	110	-	-	40
Hedrum . . . . .	13	6	295	120	175	-	-	-
Lardal . . . . .	6	6	122	60	33	29	-	-
Sum	586	339	22 443	14 172	7 194	1 076	1	10 900
Hertil kommer:								
Skogsbedr. - <i>Forêts</i> , . . . . .	193	-	-	-	-	-	-	-
Lastn. og losning av fartøier i utenriksk fart. - <i>Charge- ment et déchargement de navire en grand cabotage.</i>	-	-	-	-	-	-	-	-
Komm. bedr. - <i>Trav. comm.</i>	43	10	287	16	135	136	-	195
<b>Totalsum for amtet</b>	<b>822</b>	<b>349</b>	<b>22 730</b>	<b>14 188</b>	<b>7 329</b>	<b>1 212</b>	<b>1</b>	<b>11 095</b>
<b>Bratsberg:</b>								
Kragerø . . . . .	29	12	4	-	4	-	-	-
Langesund . . . . .	15	2	26	-	4	22	-	-
Stathelle . . . . .	4	1	15	-	15	-	-	-
Brevik . . . . .	14	4	104	-	104	-	-	-
Porsgrund . . . . .	50	31	22 535	22 120	273	142	-	22 345
Skien . . . . .	180	82	8 975	8 040	921	14	-	3 716
Notodden . . . . .	38	20	34 295	34 215	-	80	-	11 922

elektricitet og aarsverk, kommunevis.  
et années de travail, pour chaque commune.

Elektricitet i hestekræfter. <i>Electricité en chevaux effectifs.</i>				Den anvendte mekaniske drivkrafts størrelse (leiet og selvprodu- cert). <i>Force employé.</i>	Antal aarsverk. (For samt- lige for- sikrede personer). <i>Nombre d'années de travail. (Pour toutes les personnes assurées.)</i>	By- og landkommuner. <i>Communes urbaines et rurales.</i>
Antal dynamoer. <i>Nombre des dynamos.</i>	Anvendt til elektrolyse og smelt- ning. <i>Pour électrolyse et fonte.</i>	Antal elektriske motorer. <i>Nombre de moteurs électr.</i>	Motorernes paastempl. kraft. <i>Force des moteurs électr.</i>			
10	11	12	13	14	15	16
						<b>Jarlsberg og Larvik:</b> (forts.)
-	-	8	175	207	215	Tjølling.
-	-	9	33	48	37	Fredriksvern.
5	-	8	87	241	163	Brunlanes.
-	-	2	36	326	139	Hedrum.
-	-	-	-	122	5	Lardal.
54	1 714	580	13 796	23 558	6 647	Sum.
-	-	-	-	-	157	Hertil kommer: Skogsbedr. - <i>Forêts.</i>
-	-	-	-	-	82	Lastn. og losning av fartøier i utenriksk fart. - <i>Charge- ment et déchargement de navires en grand cabotage.</i>
3	-	7	130	222	331	Komm. bedr. - <i>Trav. comm.</i>
57	1 714	587	13 926	23 780	7 217	Totalsum for amtet.
						<b>Bratsberg:</b>
-	4 724	25	262	262	209	Kragerø.
-	-	-	-	26	47	Langesund.
-	-	-	-	15	6	Stathelle.
-	-	1	1	103	174	Brevik.
10	5 821	120	1 266	1 406	1 039	Porsgrund.
23	-	224	3 341	8 633	1 978	Skien.
16	43 500	294	9 272	11 645	1 284	Notodden.

Tabel 2 (forts.). Opgave over bedrifter, primærkraft,  
 Tableau 2 (suite). Industries, force primaire, électricité

By- og landkommuner, <i>Communes urbaines et rurales.</i>	Antal bedrifter, <i>Nombre d'établ.</i>		Primærkraft i hestekræfter, <i>Force primaire en chevaux effectifs.</i>					
	Ialt. <i>Total.</i>	Derav m. mek. drivkr. (leiet ell. selvpro- ducert). <i>Action- nès par force méc.</i>	Ialt. <i>Total.</i>	Vand. <i>Hydrau- lique.</i>	Damp. <i>Avapeur.</i>	Eksplø- sions- og forbræn- dings- motorer. <i>Mot. à expl. et à comb. int.</i>	Vind. <i>A vent.</i>	Av primær- kraften anvendt til drift av dynamoer. <i>De la force primaire empl. pour dynamos.</i>
1	2	3	4	5	6	7	8	9
<b>Bratsberg:</b> (forts.).								
Drangedal . . . . .	23	4	35	10	10	15	-	-
Sannikedal . . . . .	18	5	11 038	11 008	30	-	-	6 617
Skaatø . . . . .	27	12	1 215	1 056	104	55	-	3
Bamble . . . . .	36	15	504	361	124	19	-	263
Eidanger . . . . .	27	11	119	63	56	-	-	-
Slemdal . . . . .	4	2	34	34	-	-	-	-
Gjerpen . . . . .	28	11	3 588	3 225	363	-	-	3 227
Solum . . . . .	22	9	13 510	3 950	9 560	-	-	2 124
Hollen . . . . .	19	13	6 833	6 815	3	15	-	2 018
Lunde . . . . .	8	3	73	68	-	5	-	-
Bø . . . . .	12	5	130	126	4	-	-	-
Saude . . . . .	10	4	89	85	4	-	-	-
Hitterdal . . . . .	6	4	60 025	60 025	-	-	-	60 000
Tinn . . . . .	56	25	146 449	145 920	468	61	-	145 900
Hovin . . . . .	5	3	43	25	-	18	-	-
Gransherred . . . . .	4	-	-	-	-	-	-	-
Hjartdal . . . . .	3	2	76	42	34	-	-	4
Seljord . . . . .	8	3	96	96	-	-	-	-
Kviteseid . . . . .	14	4	158	155	-	3	-	95
Nissedal . . . . .	10	1	75	-	75	-	-	-
Fyresdal . . . . .	8	3	81	81	-	-	-	29

elektricitet og aarsverk, kommunevis.  
et années de travail, pour chaque commune.

Elektricitet i hestekræfter, <i>Electricité en chevaux effectifs.</i>				Den anvendte mekaniske drivkrafts størrelse (leiet og selvprodu- cert). <i>Force employé.</i>	Antal aarsverk. (For samt- lige for- sikrede personer). <i>Nombre d'années de travail. (Pour toutes les personnes assurées.)</i>	By- og landkommuner. <i>Communes urbaines et rurales.</i>
Antal dynamoer. <i>Nombre des dynamos.</i>	Anvendt til elektrolyse og smelt- ning. <i>Pour électrolyse et fonte.</i>	Antal elektriske motorer. <i>Nombre de moteurs électr.</i>	Motorenes paastempl. kraft. <i>Force des moteurs électr.</i>			
10	11	12	13	14	15	16
						<b>Bratsberg :</b> (forts.).
-	-	-	-	35	21	Drangedal.
8	-	4	121	4 142	199	Sannikedal.
2	-	3	100	1 267	259	Skaatø.
7	-	6	240	481	267	Bamle.
-	-	-	-	119	42	Eidanger.
-	-	-	-	34	69	Slemdal.
4	-	41	3 223	3 564	576	Gjerpen.
6	-	88	3 007	14 393	1 016	Solum.
5	1 360	20	355	4 546	516	Hollen.
-	-	-	-	73	13	Lunde.
-	-	-	-	130	17	Bø.
-	-	-	-	74	11	Saude.
14	-	33	150	175	85	Hitterdal.
3	170 000	525	10 617	11 166	3 612	Tinn.
-	-	-	-	30	13	Hovin.
-	-	-	-	-	3	Gransherred.
1	0	-	-	69	15	Hjartdal.
-	-	-	-	96	7	Seljord.
1	-	-	-	53	147	Kviteseid.
-	-	-	-	75	27	Nissedal.
1	-	3	24	76	12	Fyresdal.

Tabel 2 (forts.). Oppgave over bedrifter, primærkraft,  
Tableau 2 (suite). Industries, force primaire, électricité

By- og landkommuner. <i>Communes urbaines et rurales.</i>	Antal bedrifter. <i>Nombre d'établ.</i>		Primærkraft i hestekræfter. <i>Force primaire en chevaux effectifs.</i>					
	Ialt. <i>Total.</i>	Derav m. mek. drivkr. (leiet ell. selvproducert). <i>Actionnés par force méc.</i>	Ialt. <i>Total.</i>	Vand. <i>Hydraulique.</i>	Damp. <i>Avapeur.</i>	Eksplønsions- og forbrændingsmotorer. <i>Mot. à expl. et à comb. int.</i>	Vind. <i>A vent.</i>	Av primærkraften anvendt til drift av dynamoer. <i>De la force primaire empl. pour dynamos.</i>
I	2	3	4	5	6	7	8	9
<b>Bratsberg:</b> (forts.).								
Mo . . . . .	6	2	300	300	-	-	-	136
Laardal . . . . .	5	2	45	45	-	-	-	-
Vinje . . . . .	4	-	-	-	-	-	-	-
Rauland . . . . .	2	-	-	-	-	-	-	-
Sum	695	295	310 470	297 865	12 156	449	-	258 399
Hertil kommer:								
Skogsbedr. - <i>Forêts</i> . . . . .	1 269	-	-	-	-	-	-	-
Lastn. og losning av fartøier i utenriksk fart. - <i>Chargement et déchargement de navires en grand cabotage.</i>	-	-	-	-	-	-	-	-
Komm. bedr. - <i>Trav. comm.</i>	61	2	12	-	-	12	-	-
<b>Totalsum for amtet</b>	<b>2 025</b>	<b>297</b>	<b>310 482</b>	<b>297 865</b>	<b>12 156</b>	<b>461</b>	<b>-</b>	<b>258 399</b>
<b>Nedenes:</b>								
Risør . . . . .	14	7	4	-	4	-	-	-
Tvedestrand . . . . .	6	4	15	15	-	-	-	-
Arendal . . . . .	80	43	637	225	323	89	-	250
Grimstad . . . . .	27	10	80	-	55	25	-	-
Lillesand . . . . .	8	1	110	-	110	-	-	-
Vegaardsheien . . . . .	9	3	119	119	-	-	-	-
Gjerstad . . . . .	14	8	793	773	15	5	-	15
Sønedeled . . . . .	17	10	1 123	968	113	42	-	33

## elektricitet og aarsverk, kommunevis.

et années de travail, pour chaque commune.

Elektricitet i hestekræfter. <i>Electricité en chevaux effectifs.</i>				Den anvendte mekaniske drivkrafts størrelse (leiet og selvprodu- cert). <i>Force employé.</i>	Antal aarsverk. (For samt- lige for- sikrede personer). <i>Nombre d'années de travail. (Pour toutes les personnes assurées.)</i>	By- og landkommuner. <i>Communes urbaines et rurales.</i>				
Antal dynamoer. <i>Nombre des dynamos.</i>	Anvendt til elektrolyse og smelt- ning. <i>Pour électrolyse et fonte.</i>	Antal elektriske motorer. <i>Nombré de moteurs électr.</i>	Motorernes paastempl. kraft. <i>Force des moteurs électr.</i>				10	11	12	13
						<b>Bratsberg :</b> (forts.).				
1	-	6	123	188	77	Mo.				
-	-	2	37	82	24	Laardal.				
-	-	-	-	-	7	Vinje.				
-	-	-	-	-	1	Rauland.				
<b>102</b>	<b>225 405</b>	<b>1 395</b>	<b>32 139</b>	<b>62 958</b>	<b>11 773</b>	<b>Sum.</b>				
-	-	-	-	-	972	Hertil kommer : Skogsbedr. - <i>Forêts.</i>				
-	-	-	-	-	114	Lastn. og losning av fartøier i utenriksk fart. - <i>Charge- ment et déchargement de navires et grand cabotage.</i>				
-	-	1	1	13	583	Komm. bedr. - <i>Trav. comm.</i>				
<b>102</b>	<b>225 405</b>	<b>1 396</b>	<b>32 140</b>	<b>62 971</b>	<b>13 442</b>	<b>Totalsum for amtet.</b>				
						<b>Nedenes :</b>				
-	-	7	37	37	50	Risør.				
-	-	4	13	13	27	Tvedestrand.				
3	-	42	241	624	573	Arendal.				
-	-	5	45	125	127	Grimstad.				
-	-	-	-	100	44	Lillesand.				
-	-	-	-	119	40	Vegaardsheien.				
2	-	-	-	778	56	Gjerstad.				
2	-	-	-	1 080	135	Sønedeled.				

**Tabel 2 (forts.). Opgave over bedrifter, primærkraft,**  
**Tableau 2 (suite). Industries, force primaire, électricité**

By. og landkommuner. <i>Communes urbaines et rurales.</i>	Antal bedrifter. <i>Nombre d'établ.</i>		Primærkraft i hestekræfter. <i>Force primaire en chevaux effectifs.</i>					
	Ialt. <i>Total.</i>	Derav m. mek. drivkr. (leiet ell. selvpro- ducert). <i>Action- nés par force méc.</i>	Ialt. <i>Total.</i>	Vand. <i>Hydrau- lique.</i>	Damp. <i>A vapeur.</i>	Eksplo- sions- og forbræn- dings- motorer. <i>Mot. à expl. et à comb. int.</i>	Vind. <i>A vent.</i>	Av primær kraften anvendt til drift av dynamoer. <i>De la force primaire empl. pour dynamos.</i>
1	2	3	4	5	6	7	8	9
<b>Nedenes:</b> (forts.)								
Flosta . . . . .	2	-	-	-	-	-	-	-
Dybvaag . . . . .	7	7	210	135	47	28	-	5
Holt . . . . .	15	12	1 317	1 272	39	6	-	28
Lille-Topdal . . . . .	-	-	-	-	-	-	-	-
Gjøvdal . . . . .	4	1	10	-	-	10	-	-
Aamli . . . . .	3	1	10	-	-	10	-	-
Mykland . . . . .	1	1	8	8	-	-	-	-
Herefoss . . . . .	5	2	33	33	-	-	-	-
Froland . . . . .	14	9	38 640	38 595	45	-	-	36 830
Ø. Moland . . . . .	20	9	133	42	76	15	-	6
Tromø . . . . .	12	5	176	-	162	14	-	-
Hisø . . . . .	13	7	65	-	50	15	-	-
Øiestad . . . . .	22	10	6 429	6 409	14	6	-	50
Fjære . . . . .	18	13	6 152	6 045	82	25	-	4 450
Landvik . . . . .	19	9	156	105	35	16	-	-
Eide . . . . .	-	-	-	-	-	-	-	-
V. Moland . . . . .	5	4	812	697	115	-	-	40
Høvaag . . . . .	6	3	25	13	12	-	-	-
Birkenes . . . . .	3	1	18	-	18	-	-	-
Vegusdal . . . . .	-	-	-	-	-	-	-	-
Iveland . . . . .	11	7	67	67	-	-	-	-

## elektricitet og aarsverk, kommunevis.

et années de travail, pour chaque commune.

Elektricitet i hestekræfter. <i>Electricité en chevaux effectifs.</i>				Den anvendte mekaniske drivkrafts størrelse (leiet og selvprodu- cert). <i>Force employé.</i>	Antal aarsverk. (For samt- lige for- sikrede personer). <i>Nombre d'années de travail. (Pour toutes les personnes assurées.)</i>	By- og landkommuner. <i>Communes urbaines et rurales.</i>
Antal dynamoer. <i>Nombre des dynamos.</i>	Anvendt til elektrolyse og smelt- ning. <i>Pour électrolyse et fonte.</i>	Antal elektriske motorer. <i>Nombre de moteurs électr.</i>	Motorenes paastempl. kraft. <i>Forcé des moteurs électr.</i>			
10	11	12	13	14	15	16
						<b>Nedenes :</b> (forts.).
.	-	-	-	-	1	Flosta.
1	-	-	-	134	60	Dybvaag.
2	-	4	678	1 748	115	Holt.
-	-	-	-	-	-	Lille-Topdal.
-	-	-	-	10	7	Gjøvdal.
-	-	-	-	10	7	Aamli.
-	-	-	-	8	-	Mykland.
-	-	-	-	33	5	Herefoss.
14	-	18	140	280	100	Froland.
1	8 512	88	897	1 024	334	Ø. Moland.
-	-	28	438	614	483	Tromø.
-	-	5	79	144	107	Hisø.
2	-	5	73	6 002	207	Øiestad.
2	-	28	318	445	289	Fjære.
-	-	-	-	156	9	Landvik.
-	-	-	-	-	-	Eide..
3	-	4	12	784	124	V. Moland.
-	-	-	-	25	3	Høvaag.
-	-	-	-	18	8	Birkenes.
-	-	-	-	-	-	Vegusdal.
-	-	10	200	267	60	Iveland.



**Tabel 2 (forts.). Opgave over bedrifter, primærkraft,**  
**Tableau 2 (suite). Industries, force primaire, électricité**

By- og landkommuner. <i>Communes urbaines et rurales.</i>	Antal bedrifter. <i>Nombre d'établ.</i>		Primærkraft i hestekræfter. <i>Force primaire en chevaux effectifs.</i>					
	Ialt. <i>Total.</i>	Derav m. mek. drivkr. (leiet ell. selvpro- duceret). <i>Action- nés par force méc.</i>	Ialt. <i>Total.</i>	Vand. <i>Hydrau- lique.</i>	Damp. <i>A vapeur.</i>	Eksplo- sions- og forbræn- dings- motorer. <i>Mot. à expl. et à comb. int.</i>	Vind. <i>A vent.</i>	Av primær- kraften anvendt til drift av dynamoer. <i>De la force primaire empl. pour dynamos.</i>
I	2	3	4	5	6	7	8	9
<b>Nedenes:</b> (forts.)								
Hornnes . . . . .	9	7	92	69	23	-	-	-
Evje . . . . .	10	7	793	785	-	8	-	525
Bygland . . . . .	12	3	176	12	160	4	-	10
Bykle . . . . .	1	-	-	-	-	-	-	-
Valle . . . . .	1	-	-	-	-	-	-	-
Sum	388	204	58 203	56 387	1 498	318	-	42 242
Hertil kommer:								
Skogsbedr. - <i>Forêts</i> . . . . .	841	-	-	-	-	-	-	-
Lastn. og losning av fartøier i utenriksk fart. - <i>Charge- ment et déchargement de navires en grand cabotage.</i>	-	-	-	-	-	-	-	-
Komm. bedr. - <i>Trav. comm.</i>	46	3	66	-	56	10	-	-
<b>Totalsum for amtet</b>	<b>1 275</b>	<b>207</b>	<b>58 269</b>	<b>56 387</b>	<b>1 554</b>	<b>328</b>	-	<b>42 242</b>
<b>Lister og Mandal:</b>								
Kristianssand . . . . .	164	76	885	60	726	99	-	560
Mandal . . . . .	49	22	916	762	154	-	-	450
Farsund . . . . .	7	3	45	-	-	45	-	45
Flekkefjord . . . . .	28	13	-	-	-	-	-	-
Tveit . . . . .	9	7	1 234	1 190	38	6	-	-
Oddernes . . . . .	19	13	439	236	190	13	-	116
Randø Sund . . . . .	5	3	57	4	50	3	-	-

## elektricitet og aarsverk, kommunevis.

et années de travail, pour chaque commune.

Elektricitet i hestekræfter. <i>Electricité en chevaux effectifs.</i>				Den anvendte mekaniske drivkrafts størrelse (lejet og selvprodu- cert). <i>Force employé.</i>	Antal aarsverk. (For samt- lige for- sikrede personer). <i>Nombre d'années de travail. (Pour toutes les personnes assurées.)</i>	By- og landkommuner. <i>Communes urbaines et rurales.</i>
Antal dynamoer. <i>Nombre des dynamos.</i>	Anvendt til elektrolyse og smelt- ning. <i>Pour électrolyse et fonte.</i>	Antal elektriske motorer. <i>Nombre de moteurs électr.</i>	Motorernes paastempl. kraft. <i>Force des moteurs électr.</i>			
10	11	12	13	14	15	16
						<b>Nedenes:</b> (forts.).
-	-	-	-	92	8	Hornnes.
2	-	23	807	950	230	Evje.
1	-	-	-	166	67	Bygland.
-	-	-	-	-	6	Bykle.
-	-	-	-	-	4	Valle.
<b>35</b>	<b>8 512</b>	<b>271</b>	<b>3 978</b>	<b>15 786</b>	<b>3 286</b>	Sum.
-	-	-	-	-	463	Hertil kommer: Skogsbedr. - <i>Forêts.</i>
-	-	-	-	-	42	Lastn. og losning av fartøier i utenriksk fart. - <i>Charge- ment et déchargement de navires en grand cabotage.</i>
-	-	-	-	66	216	Komm. bedr. - <i>Trav. comm.</i>
<b>35</b>	<b>8 512</b>	<b>271</b>	<b>3 978</b>	<b>15 852</b>	<b>4 007</b>	Totalsum for amtet.
						<b>Lister og Mandal:</b>
2	1 293	162	1 457	1 692	1 413	Kristianssand.
2	-	22	186	427	188	Mandal.
2	-	2	7	7	14	Farsund.
-	-	16	42	42	97	Flekkelfjord.
-	-	-	-	1 234	90	Tveit.
6	1 904	43	280	583	348	Oddernes.
-	-	-	-	57	5	Randøund.



elektricitet og aarsverk, kommunevis.

et années de travail, pour chaque éommune.

Elektricitet i hestekræfter, <i>Electricité en chevaux effectifs.</i>				Den anvendte mekaniske drivkrafts størrelse (leiet og selvprodu- cert). <i>Force employé.</i>	Antal aarsverk. (For samt- lige for- sikrede personer). <i>Nombre d'années de travail. (Pour toutes les personnes assurées.)</i>	By- og landkommuner. <i>Communes urbaines et rurales.</i>
Antal dynamoer. <i>Nombre des dynamos.</i>	Anvendt til elektrolyse og smelt- ning. <i>Pour électrolyse et fonte.</i>	Antal elektriske motorer. <i>Nombre de moteurs électr.</i>	Motorernes paastempl. kraft. <i>Force des moteurs électr.</i>			
10	11	12	13	14	15	16
						<b>Lister og Mandal:</b> (forts.).
7	10 700	23	1 178	3 628	588	Vennesla.
-	-	-	-	114	5	Øvrebø.
-	-	-	-	106	9	Hægeland.
1	-	1	6	67	12	Søgne.
-	-	-	-	101	5	Greipstad.
-	-	3	10	66	26	Halsaa og Hartmark.
-	-	-	-	54	5	Holme.
-	-	-	-	20	-	Laudal.
-	-	-	-	53	7	Øislebø.
-	-	-	-	151	4	Finsland.
-	-	-	-	25	4	Grindum.
-	-	-	-	58	4	Bjelland.
-	-	-	-	28	1	Aaseral.
-	-	-	-	18	-	Konsmo.
-	-	-	-	23	3	Vigmøstad.
2	-	3	29	392	91	S. Undal.
-	-	-	-	-	24	Spangereid.
-	-	-	-	25	69	Vanse.
-	-	-	-	-	-	Herred.
-	-	-	-	-	-	Spind.
-	-	-	-	-	-	Austad.

Tabel 2 (forts.). Opgave over bedrifter, primærkraft,  
Tableau 2 (suite). Industries, force primaire, électricité

By- og landkommuner. <i>Communes urbaines et rurales.</i>	Antal bedrifter. <i>Nombre d'établ.</i>		Primærkraft i hestekræfter. <i>Force primaire en chevaux effectifs.</i>					
	Ialt. <i>Total.</i>	Derav m. mek. drivkr. (leiet ell. selvpro- ducert). <i>Action- nés par force méc.</i>	Ialt. <i>Total.</i>	Vand. <i>Hydrau- lique.</i>	Damp. <i>à vapeur.</i>	Eksplo- sions- og forbræn- dings- motorer. <i>Mot. à expl. et à comb. int.</i>	Vind. <i>à vent.</i>	Av primær- kraften anvendt til drift av dynamoer. <i>De la force primaire empl. pour dynamos.</i>
1	2	3	4	5	6	7	8	9
<b>Lister og Mandal:</b> (forts.).								
Lyngdal . . . . .	11	6	179	160	16	3	-	3
Kvaas . . . . .	-	-	-	-	-	-	-	-
Hægebostad . . . . .	1	1	5	5	-	-	-	-
Fjotland . . . . .	7	5	465	403	-	61	1	203
Fede . . . . .	1	1	-	-	-	-	-	-
Liknes . . . . .	2	2	2 030	2 030	-	-	-	75
Hitterø . . . . .	1	-	-	-	-	-	-	-
Nes . . . . .	13	10	920	920	-	-	-	329
Bakke . . . . .	2	1	20	-	20	-	-	-
Gyland . . . . .	1	1	10	10	-	-	-	-
Øvre Siredalen . . . . .	-	-	-	-	-	-	-	-
Tonstad . . . . .	-	-	-	-	-	-	-	-
Sum	466	281	31 260	29 716	1 290	253	1	18 280
Hertil kommer :								
Skogsbedr. - <i>Forêts</i> . . . .	305	-	-	-	-	-	-	-
Lastn. og losning av fartøier i utenriksk fart. - <i>Charge- ment et déchargement de navires en grand cabotage.</i>	-	-	-	-	-	-	-	-
Komm. bedr. - <i>Trav. comm.</i>	64	4	10 015	10 000	15	-	-	10 000
<b>Totalsum for amtet</b>	<b>835</b>	<b>285</b>	<b>41 275</b>	<b>39 716</b>	<b>1 305</b>	<b>253</b>	<b>1</b>	<b>28 280</b>

elektricitet og aarsverk, kommunevis.  
et années de travail, pour chaque commune.

Elektricitet i hestekræfter. <i>Électricité en chevaux effectifs.</i>				Den anvendte mekaniske drivkrafts størrelse (leiet og selvprodu- cert). <i>Force employé.</i>	Antal aarsverk. (For samt- lige for- sikrede personer). <i>Nombre d'années de travail. (Pour toutes les personnes assurées.)</i>	By- og landkommuner. <i>Communes urbaines et rurales.</i>
Antal dynamoer, <i>Nombre des dynamos.</i>	Anvendt til elektrolyse og smei- ning. <i>Pour électrolyse et fonte.</i>	Antal elektriske motorer. <i>Nombre de moteurs électr.</i>	Motorernes paastempl. kraft. <i>Force des moteurs électr.</i>			
10	11	12	13	14	15	16
						<b>Lister og Mandal:</b> (forts.).
1	-	1	2	106	41	Lyngdal.
-	-	-	-	-	-	Kvaas.
-	-	-	-	5	-	Hægebostad.
2	-	7	130	146	146	Fjotland.
-	-	1	13	13	-	Fede.
2	-	4	60	2 015	97	Liknes.
-	-	-	-	-	5	Hitterø.
9	-	27	360	761	342	Nes.
-	-	-	-	20	2	Bakke.
-	-	-	-	10	-	Gyland.
-	-	-	-	-	-	Øvre Siredalen.
-	-	-	-	-	-	Tonstad.
36	13 897	315	3 760	12 047	3 645	Sum.
-	-	-	-	-	93	Hertil kommer: Skogsbedr. - <i>Forêts.</i>
-	-	-	-	-	44	Lastn. og losning av fartøier i utenriksk fart. - <i>Charge- ment et déchargement de navires en grand cabotage</i>
7	-	1	3	18	309	Komm. bedr. - <i>Trav. comm.</i>
<b>43</b>	<b>13 897</b>	<b>316</b>	<b>3 763</b>	<b>12 065</b>	<b>4 091</b>	<b>Totalsum for amtet.</b>

**Tabel 2 (forts.). Opgave over bedrifter, primærkraft,**  
**Tableau 2 (suite). Industries, force primaire, électricité**

By- og landkommuner. <i>Communes urbaines et rurales.</i>	Antal bedrifter. <i>Nombre d'établ.</i>		Primærkraft i hestekræfter. <i>Force primaire en chevaux effectifs.</i>					
	Ialt. <i>Total.</i>	Derav m. mek. drivkr. (leiet ell. selvpro- ducert). <i>Action- nés par force méc.</i>	Ialt. <i>Total.</i>	Vand. <i>Hydrau- lique.</i>	Damp. <i>A vapeur.</i>	Eksplo- sions- og forbræn- dings- motorer. <i>Mot. à expl. et à comb. int.</i>	Vind. <i>A vent.</i>	Av primær- kraften anvendt til drift av dynamoer. <i>De la force primaire empl. pour dynamos.</i>
1	2	3	4	5	6	7	8	9
<b>Stavanger:</b>								
Sogndal . . . . .	1	-	-	-	-	-	-	-
Egersund . . . . .	41	19	545	444	101	-	-	453
Sandnes . . . . .	86	57	58	5	53	-	-	-
Stavanger . . . . .	370	225	957	-	884	72	1	101
Skudeneshavn . . . . .	22	8	67	-	38	29	-	3
Kopervik . . . . .	19	12	290	-	-	290	-	200
Haugesund . . . . .	136	56	525	-	501	24	-	36
Sogndal . . . . .	7	3	1 330	1 325	5	-	-	1 300
Lund . . . . .	5	5	93	90	-	3	-	-
Heskestad . . . . .	1	1	16	-	16	-	-	-
Bjerkreim . . . . .	3	3	37	31	6	-	-	-
Helleland . . . . .	2	1	6	-	-	6	-	-
Egersund . . . . .	4	2	20	-	20	-	-	-
Ogne . . . . .	1	1	-	-	-	-	-	-
Nærbø . . . . .	14	9	47	30	5	12	-	-
Varhaug . . . . .	9	7	4	4	-	-	-	-
Klepp . . . . .	16	14	254	31	157	66	-	48
Time . . . . .	15	12	268	157	111	-	-	35
Gjesdal . . . . .	11	9	491	411	-	80	-	435
Høiland . . . . .	14	13	500	416	8	76	-	150
Haaland . . . . .	3	2	20	-	20	-	-	-

## elektricitet og aarsverk, kommunevis.

et années de travail, pour chaque commune.

Elektricitet i hestekræfter. <i>Electricité en chevaux effectifs.</i>				Den anvendte mekaniske drivkrafts størrelse (leiet og selvprodu- cert). <i>Force employée.</i>	Antal aarsverk. (For samt- lige for- sikrede personer.) <i>Nombre d'années de travail. (Pour toutes les personnes assurées.)</i>	By- og landkommuner. <i>Communes urbaines et rurales.</i>
Antal dynamoer. <i>Nombre des dynamos.</i>	Anvendt til elektrolyse og smelt- ning. <i>Pour électrolyse et fonte.</i>	Antal elektriske motorer. <i>Nombre de moteurs électr.</i>	Motorernes paastempl. kraft. <i>Force des moteurs électr.</i>			
10	11	12	13	14	15	16
						<b>Stavanger :</b>
-	-	-	-	-	1	Sogndal.
3	-	39	202	268	402	Egersund.
-	-	171	1 141	1 184	515	Sandnes.
5	163	1 078	5 505	6 112	7 382	Stavanger.
1	-	-	-	64	79	Skudeneshavn.
1	-	48	101	101	250	Kopervik.
5	-	125	735	1 136	1 423	Haugesund.
8	600	6	696	721	71	Sogndal.
-	-	2	10	103	52	Lund.
-	-	-	-	16	4	Heskestad.
-	-	-	-	31	12	Bjerkreim.
-	-	-	-	6	7	Helleland.
-	-	4	9	29	19	Egersund.
-	-	1	11	11	5	Ogne.
-	-	7	58	105	34	Nærbø.
-	-	8	89	93	17	Varhaug.
4	-	1	6	210	35	Klepp.
3	-	25	62	274	194	Time.
2	-	91	552	589	331	Gjesdal.
3	-	40	355	667	315	Høiland.
-	-	3	55	55	18	Haaland.



**Tabel 2 (forts.). Opgave over bedrifter, primærkraft,**  
**Tableau 2 (suite). Industries, force primaire, électricité**

By- og landkommuner. <i>Communes urbaines et rurales.</i>	Antal bedrifter. <i>Nombre d'établ.</i>		Primærkraft i hestekræfter. <i>Force primaire en chevaux effectifs.</i>					
	Ialt. <i>Total.</i>	Derav m. mek. drivkr. (leiet ell. selvpro- duceret). <i>Action- nés par force méc.</i>	Ialt. <i>Total.</i>	Vand. <i>Hydrau- lique.</i>	Damp. <i>Avapeur.</i>	Eksplo- sions- og forbræn- dings- motorer. <i>Mot. à expl. et à comb. int.</i>	Vind. <i>A vent.</i>	Av primær- kraften anvendt til drift av dynamoer. <i>De la force primaire empl. pour dynamos.</i>
1	2	3	4	5	6	7	8	9
<b>Stavanger:</b> (forts.)								
Hetland . . . . .	27	20	174	80	88	6	-	-
Høle . . . . .	3	3	118	115	-	3	-	-
Fossan . . . . .	11	9	113	107	-	6	-	-
Strand . . . . .	7	4	875	875	-	-	-	422
Finnø . . . . .	1	1	12	-	12	-	-	-
Rennesø . . . . .	3	3	23	10	5	8	-	-
Mosterø . . . . .	2	2	16	-	-	16	-	-
Vikedal . . . . .	10	8	143	122	15	6	-	-
Nerstrand . . . . .	3	3	14	5	4	5	-	-
Sjernerø . . . . .	3	1	6	-	-	6	-	-
Fister . . . . .	1	1	27	-	-	27	-	10
Aardal . . . . .	2	1	4	-	4	-	-	-
Hjelmeland . . . . .	8	6	46	46	-	-	-	-
Jelsa . . . . .	8	6	45	25	20	-	-	-
Erfjord . . . . .	4	4	19	19	-	-	-	-
Sand . . . . .	10	6	112	48	60	4	-	-
Saude . . . . .	2	1	9	-	-	9	-	-
Suldal . . . . .	-	-	-	-	-	-	-	-
Aakre . . . . .	5	3	20	-	18	2	-	-
Skudenes . . . . .	1	-	-	-	-	-	-	-
Kopervik . . . . .	11	6	16	-	-	16	-	-

elektricitet og aarsverk, kommunevis.

et années de travail, pour chaque commune.

Elektricitet i hestekræfter. <i>Electricité en chevaux effectifs.</i>				Den anvendte mekaniske drivkrafts størrelse (leiet og selvprodu- cert). <i>Force employé.</i>	Antal aarsverk. (For samt- lige for- sikrede personer). <i>Nombre d'années de travail. (Pour toutes les personnes assurées.)</i>	By- og landkommuner. <i>Communes urbaines et rurales.</i>
Antal dynamoer. <i>Nombre des dynamos.</i>	Anvendt til elektrolyse og smelt- ning. <i>Pour électrolyse et fonte.</i>	Antal elektriske motorer. <i>Nombre de moteurs électr.</i>	Motorernes paastempl. kraft. <i>Force des moteurs électr.</i>			
10	11	12	13	14	15	16
						<b>Stavanger:</b> (forts.).
-	-	143	535	689	386	Hetland.
-	-	-	-	68	5	Høle.
-	-	4	17	106	76	Fossan.
5	544	64	1 235	1 688	215	Strand.
-	-	-	-	12	3	Finnø.
-	-	-	-	23	6	Rennesø.
-	-	-	-	16	8	Mosterø.
-	-	-	-	143	17	Vikedal.
-	-	-	-	14	2	Nerstrand.
-	-	-	-	6	2	Sjernerø.
1	-	1	5	22	5	Vister.
-	-	-	-	4	8	Aardal.
-	-	-	-	46	10	Hjelmeland.
-	-	-	-	45	4	Jelsa.
-	-	1	19	38	1	Erfjord.
-	-	-	-	112	22	Sand.
-	-	-	-	9	90	Saude.
-	-	-	-	-	-	Suldal.
-	-	1	5	25	6	Aakre.
-	-	-	-	-	3	Skudenes.
-	-	17	62	78	144	Kopervik.

Tabel 2 (forts). Oppgave over bedrifter, primærkraft,  
Tableau 2 (suite). Industries, force primaire, électricité

By- og landkommuner, <i>Communes urbaines et rurales.</i>	Antal bedrifter. <i>Nombre d'établ.</i>		Primærkraft i hestekræfter. <i>Force primaire en chevaux effectifs.</i>					Av primærkraften anvendt til drift av dynamoer. <i>De la force primaire empl. pour dynamos.</i>
	Ialt. <i>Total.</i>	Derav m. mek. drivkr. (leiet ell. selvpro- ducert). <i>Action- nès par force méc.</i>	Ialt. <i>Total.</i>	Vand. <i>Hydrau- lique.</i>	Damp. <i>Avapeur.</i>	Eksplo- sions- og forbræn- dings- motorer. <i>Mot. à expl. et à comb. int.</i>	Vind. <i>A vent.</i>	
1	2	3	4	5	6	7	8	9
<b>Stavanger:</b> (forts.).								
Avaldsnes . . . . .	8	6	406	175	75	156	-	218
Torvestad . . . . .	6	2	66	-	66	-	-	13
Skaare . . . . .	-	-	-	-	-	-	-	-
Tysvær . . . . .	2	1	3	-	3	-	-	-
Bokn . . . . .	2	1	20	-	20	-	-	4
Skjold . . . . .	4	4	90	83	-	7	-	-
Vats . . . . .	5	5	150	86	60	4	-	40
<b>Sum</b>	<b>929</b>	<b>566</b>	<b>8 050</b>	<b>4 735</b>	<b>2 375</b>	<b>939</b>	<b>1</b>	<b>3 468</b>
Hertil kommer:								
Skogsbedr. - <i>Forêts.</i> . . . .	144	-	-	-	-	-	-	-
Lastn. og losning av fartøier i utenriksk fart. - <i>Charge- ment et déchargement de navires en grande cabotage</i>	-	-	-	-	-	-	-	-
Komm. bedr. - <i>Trav. comm.</i>	64	12	14 023	12 920	266	837	-	13 660
<b>Totalsum for amtet.</b>	<b>1 137</b>	<b>578</b>	<b>22 078</b>	<b>17 660</b>	<b>2 641</b>	<b>1 776</b>	<b>1</b>	<b>17 128</b>
<b>Søndre Bergenhus:</b>								
Varaldsø . . . . .	4	1	25	-	15	10	-	-
Strandebarm . . . . .	8	2	11	5	6	-	-	-
Kvinnherred . . . . .	27	13	680	396	284	-	-	311
Skaanevik . . . . .	2	2	124	70	54	-	-	70
Etne . . . . .	2	2	81	21	60	-	-	7

elektricitet og aarsverk, kommunevis  
et années de travail, pour chaque commune.

Elektricitet i hestekræfter. <i>Electricité en chevaux effectifs.</i>				Den anvendte mekaniske drivkrafts størrelse (leiet og selvprodu- cert). <i>Force employé.</i>	Antal aarsverk. (For samt- lige for- sikrede personer). <i>Nombre d'années de travail. (Pour toutes les personnes assurées.)</i>	By- og landkommuner. <i>Communes urbaines et rurales.</i>
Antal dynamoer. <i>Nombre des dynamos.</i>	Anvendt til elektrolyse og smelt- ning. <i>Pour électrolyse et fonte.</i>	Antal elektriske motorer. <i>Nombre de moteurs électr.</i>	Motorenes paastempl. kraft. <i>Force des moteurs électr.</i>			
10	11	12	13	14	15	16
						<b>Stavanger:</b> (forts.).
3	-	31	222	410	183	Avaldsnes.
1	-	2	10	63	81	Torvestad.
-	-	-	-	-	-	Skaare.
-	-	-	-	3	9	Tysvær.
1	-	1	-	16	8	Bokn.
-	-	-	-	65	9	Skjold.
1	-	1	40	90	16	Vats.
47	1 307	1 915	11 737	15 566	12 485	Sum.
-	-	-	-	-	31	Hertil kommer: Skøgsbedr. - <i>Forêts.</i>
-	-	-	-	-	84	Lastn. og losning av fartøier i utenriksk fart. - <i>Charge- ment et déchargement de navires en grande cabotage.</i>
14	-	14	410	668	642	Komm. bedr. - <i>Trav. comm.</i>
<b>61</b>	<b>1 307</b>	<b>1 929</b>	<b>12 147</b>	<b>16 234</b>	<b>13 242</b>	<b>Totalsum for amtet.</b>
						<b>Søndre Bergenhus:</b>
-	-	-	-	15	15	Varaldsø.
-	-	-	-	11	10	Strandebarm.
5	-	10	45	334	371	Kvinnherred.
1	-	3	30	84	89	Skaanevik.
1	-	-	-	65	17	Etne.

Tabel 2 (forts.). Opgave over bedrifter, primærkraft,  
Tableau 2 (suite). Industries, force primaire, électricité

By- og landkommuner. <i>Communes urbaines et rurales.</i>	Antal bedrifter. <i>Nombre d'établ.</i>		Primærkraft i hestekræfter. <i>Force primaire en chevaux effectifs.</i>					Av primærkraften anvendt til drift av dynamoer. <i>De la force primaire empl. pour dynamos.</i>
	Ialt. <i>Total.</i>	Derav m. mek. drivkr. (leiet ell. selvproduceret). <i>Actionnés par force méc.</i>	Ialt. <i>Total.</i>	Vand. <i>Hydraulique.</i>	Damp. <i>Avaøeur.</i>	Ekspl. sions- og forbrændingsmotorer. <i>Mot. à expl. et à comb. int.</i>	Vind. <i>A vent.</i>	
1	2	3	4	5	6	7	8	9
<b>Søndre Bergenhus:</b> (forts.).								
Fjeldberg . . . . .	6	4	137	25	70	42	-	13
Vikebygd . . . . .	3	3	40	40	-	-	-	-
Sveio . . . . .	-	-	-	-	-	-	-	-
Valestrand . . . . .	2	-	-	-	-	-	-	-
Finnaas . . . . .	18	4	72	20	-	52	-	21
Stord . . . . .	22	17	851	308	470	73	-	559
Fitjar . . . . .	4	3	69	61	8	-	-	-
Tysnes . . . . .	3	1	3	-	-	3	-	-
Fuse . . . . .	7	7	124	60	55	9	-	29
Haalandsdalen . . . . .	-	-	-	-	-	-	-	-
Strandvik . . . . .	5	3	700	609	91	-	-	25
Os . . . . .	13	8	256	4	252	-	-	-
Samnanger . . . . .	7	6	305	305	-	-	-	50
Fane . . . . .	17	5	695	685	-	10	-	480
Austevold . . . . .	4	-	-	-	-	-	-	-
Sund . . . . .	1	1	8	-	-	8	-	-
Fjeld . . . . .	7	4	405	330	25	50	-	25
Askøen . . . . .	59	36	1124	337	499	288	-	137
Aarstad . . . . .	35	27	535	100	422	13	-	86
Haus . . . . .	19	11	816	786	10	20	-	137
Bruvik . . . . .	15	7	3857	3257	480	120	-	973

## elektricitet og aarsverk, kommunevis.

et années de travail, pour chaque commune.

Elektricitet i hestekræfter. <i>Electricité en chevaux effectifs.</i>				Den anvendte mekaniske drivkrafts størrelse (leiet og selvprodu- cert). <i>Force employé.</i>	Antal aarsverk. (For samt- lige for- sikrede personer). <i>Nombre d'années de travail. (Pour toutes les personnes assurées.)</i>	By- og landkommuner. <i>Communes urbaines et rurales.</i>
Antal dynamoer. <i>Nombre des dynamos.</i>	Anvendt til elektrolyse og smelt- ning. <i>Pour électrolyse et fonte.</i>	Antal elektriske motorer. <i>Nombre de moteurs électr.</i>	Motorernes paastempl. kraft. <i>Force des moteurs électr.</i>			
10	11	12	13	14	15	16
						<b>Søndre Bergenhus :</b> (forts.).
2	-	-	-	99	152	Fjeldberg.
-	-	-	-	40	1	Vikebygd.
-	-	-	-	-	-	Sveio.
-	-	-	-	-	1	Valestrand.
2	-	2	5	57	80	Finnaas.
8	-	31	402	652	260	Stord.
-	-	-	-	40	10	Fitjar.
-	-	-	-	3	8	Tysnes.
2	-	8	22	97	29	Fuse.
-	-	-	-	-	-	Haalandsdalen.
1	-	-	-	600	122	Strandvik.
-	-	12	61	317	92	Os.
1	-	-	-	255	189	Samnanger.
9	-	9	445	520	401	Fane.
-	-	-	-	-	6	Austevold.
-	-	-	-	8	3	Sund.
1	-	1	20	321	83	Fjeld.
5	-	75	1 120	1 700	1 302	Askøen.
3	-	196	1 922	2 130	1 654	Aarstad.
4	-	6	15	568	496	Haus.
7	-	154	881	3 206	688	Bruvik.

Tabel 2 (forts.). Opgave over bedrifter, primærkraft,  
Tableau 2 (suite). Industries, force primaire, électricité

By. og landkommuner. <i>Communes urbaines et rurales.</i>	Antal bedrifter. <i>Nombre d'établ.</i>		Primærkraft i hestekræfter. <i>Force primaire en chevaux effectifs.</i>					
	Ialt. <i>Total.</i>	Derav m. mek. drivkr. (leiet ell. selvpro- ducert). <i>Action- nés par force méc.</i>	Ialt. <i>Total.</i>	Vand. <i>Hydrau- lique.</i>	Damp. <i>Vapeur.</i>	Eksplo- sions- og forbræn- dings- motorer. <i>Mot. à expl. et à comb. int.</i>	Vind. <i>A vent.</i>	Av primær kraften anvendt til drift av dynamoer. <i>De la force primaire enpl. pour dynamos.</i>
1	2	3	4	5	6	7	8	9
<b>Søndre Bergenhus :</b> (forts.).								
Flosanger . . . . .	9	7	807	766	-	41	-	42
Modalen . . . . .	4	1	73	73	-	-	-	49
Hamre . . . . .	10	10	155	114	18	23	-	-
Aasene . . . . .	12	9	614	228	324	62	-	161
Alversund . . . . .	17	12	177	75	39	63	-	-
Herlø . . . . .	1	-	-	-	-	-	-	-
Hjelme . . . . .	1	-	-	-	-	-	-	-
Manger . . . . .	-	-	-	-	-	-	-	-
Lindaas . . . . .	1	-	-	-	-	-	-	-
Austrheim . . . . .	-	-	-	-	-	-	-	-
Masfjorden . . . . .	9	5	88	82	4	2	-	-
Røldal . . . . .	-	-	-	-	-	-	-	-
Odda . . . . .	30	14	86 043	86 010	25	8	-	86 000
Ullensvang . . . . .	16	7	28	24	4	-	-	-
Kinservik . . . . .	9	6	39	35	4	-	-	-
Eidfjord . . . . .	2	-	-	-	-	-	-	-
Ulvik . . . . .	10	6	121	115	6	-	-	40
Granvin . . . . .	5	4	27	23	-	4	-	-
Kvam . . . . .	27	21	214	211	3	-	-	72
Jondal . . . . .	18	10	189	186	3	-	-	80
Evanger . . . . .	5	3	45	42	-	3	-	-

elektricitet og aarsverk, kommunevis.  
*et années de travail, pour chaque commune.*

Elektricitet i hestekræfter. <i>Electricité en chevaux effectifs.</i>				Den anvendte mekaniske drivkrafts størrelse (leiet og selvprodu- cert). <i>Force des moteurs électr.</i>	Antal aarsverk. (For samt- lige for- sikrede personer). <i>Nombre d'années de travail. (Pour toutes les personnes assurées.)</i>	By- og landkommuner. <i>Communes urbaines et rurales.</i>
Antal dynamoer. <i>Nombre des dynamos.</i>	Anvendt til elektrolyse og smelt- ning. <i>Pour électrolyse et fonte.</i>	Antal elektriske motorer. <i>Nombre de moteurs électr.</i>	Motorenes påastempl. kraft. <i>Force des moteurs électr.</i>			
10	11	12	13	14	15	16
						<b>Søndre Bergenhus:</b> (forts.).
4	-	-	-	763	125	Hosanger.
1	-	2	30	30	2	Modalen.
-	-	-	-	151	49	Hamre.
8	-	12	135	461	392	Aasene.
-	-	-	-	173	45	Alversund.
-	-	-	-	-	4	Herlø.
-	-	-	-	-	1	Hjelme.
-	-	-	-	-	-	Manger.
-	-	-	-	-	3	Lindaas.
-	-	-	-	-	-	Austrheim.
-	-	-	-	88	16	Masfjorden.
-	-	-	-	-	-	Røldal.
11	42 799	374	8 491	8 501	1 443	Odda.
-	-	4	92	121	98	Ullensvang.
-	-	3	10	47	39	Kinservik.
-	-	-	-	-	16	Eidfjord.
1	-	-	-	81	7	Ulvik.
-	-	-	-	27	1	Granvin.
3	-	25	304	333	89	Kvam.
1	-	2	20	129	37	Jondal.
-	-	-	-	42	10	Evanger.



Tabel 2 (forts.). Opgave over bedrifter, primærkraft,  
 Tableau 2 (suite). Industries, force primaire, électricité

By- og landkommuner. <i>Communes urbaines et rurales.</i>	Antal bedrifter. <i>Nombre d'établ.</i>		Primærkraft i hestekræfter. <i>Force primaire en chevaux effectifs.</i>					Av primær- kraften anvendt til drift av dynamoer. <i>De la force primaire empl. pour dynamos.</i>
	Ialt. <i>Total.</i>	Derav m. mek. drivkr. (leiet ell. selvpro- ducert). <i>Action- nés par force méc.</i>	Ialt. <i>Total.</i>	Vand. <i>Hydrau- lique.</i>	Damp. <i>Avapeur.</i>	Eksplø- sions- og forbræn- dings- motorer. <i>Mot. à expl. et à comb. int.</i>	Vind. <i>A vent.</i>	
I	2	3	4	5	6	7	8	9
<b>Søndre Bergenhus:</b> (forts.)								
Voss . . . . .	68	19	419	400	5	14	-	170
Vossestranden . . . . .	2	1	6	6	-	-	-	-
Sum	546	302	99 963	95 809	3 236	918	-	89 537
Hertil kommer:								
Skogsbedr. - <i>Forêts.</i> . . . . .	77	-	-	-	-	-	-	-
Lastn. og losning av fartøier i utenriksk fart. - <i>Charge ment et déchargement de navires en grande cabotage</i>	-	-	-	-	-	-	-	-
Komm. bedr. - <i>Trav. comm.</i>	67	4	2 009	2 004	5	-	-	1 604
<b>Totalsum for amtet</b>	<b>690</b>	<b>306</b>	<b>101 972</b>	<b>97 818</b>	<b>3 241</b>	<b>918</b>	<b>-</b>	<b>91 141</b>
<b>N. Bergenhus:</b>								
Florø . . . . .	21	3	183	33	50	100	-	103
Jostedalen . . . . .	-	-	-	-	-	-	-	-
Lyster . . . . .	8	3	29	23	-	6	-	-
Hafslo . . . . .	5	3	95	85	10	-	-	-
Aardal . . . . .	4	1	20	20	-	-	-	-
Lærdal . . . . .	4	2	14	10	4	-	-	-
Borgund . . . . .	-	-	-	-	-	-	-	-
Sogndal . . . . .	16	11	360	359	-	1	-	200
Aurland . . . . .	3	1	230	280	-	-	-	140
Leikanger . . . . .	16	10	293	263	25	5	-	13

elektricitet og aarsverk, kommunevis.  
*et années de travail, pour chaque commune.*

Elektricitet i hestekræfter. <i>Électricité en chevaux effectifs.</i>				Den anvendte mekaniske drivkrafts størrelse (leiet og selvprodu- cert). <i>Force employé.</i>	Antal aarsverk. (For samt- lige for- sikrede personer). <i>Nombre d'années de travail. (Pour toutes les personnes assurées.)</i>	By- og landkommuner. <i>Communes urbaines et rurales.</i>
Antal dynamoer. <i>Nombre des dynamos.</i>	Anvendt til elektrolyse og smei- ning. <i>Pour électrolyse et fonte.</i>	Antal elektriske motorer. <i>Nombre de moteurs électr.</i>	Motorernes paastempl. kraft. <i>Force des moteurs électr.</i>			
10	11	12	13	14	15	16
						<b>Søndre Bergenhus:</b> (forts.).
3	-	14	113	254	222	Voss.
-	-	-	-	6	4	Vossestranden.
84	42 799	943	14 163	22 329	8 682	Sum.
-	-	-	-	-	18	Hertil kommer: Skogsbedr. - <i>Forêts.</i>
-	-	-	-	-	7	Lastn. og losning av fartøier i utenriksk fart. - <i>Charge- ment et déchargement de navires en grande cabotage.</i>
5	-	9	15	320	254	Komm bedr. - <i>Trav. comm.</i>
89	42 799	952	14 178	22 649	8 961	Totalsum for amtet
						<b>Nordre Bergenhus:</b>
3	-	3	31	111	88	Florø.
-	-	-	-	-	-	Jostedal.
-	-	-	-	29	10	Lyster.
-	-	-	-	95	1	Hafslo.
-	-	-	-	20	49	Aardal.
-	-	-	-	14	4	Lærdal.
-	-	-	-	-	-	Borgund.
1	-	6	130	290	55	Sogndal.
1	-	-	-	-	5	Aurland.
1	-	-	-	203	14	Leikanger.





**Tabel 2 (forts.). Opgave over bedrifter, primærkraft,**  
**Tableau 2 (suite). Industries, force primaire, électricité**

By- og landkommuner. <i>Communes urbaines et rurales.</i>	Antal bedrifter. <i>Nombre d'établ.</i>		Primærkraft i hestekræfter. <i>Force primaire en chevaux effectifs.</i>					
	Ialt. <i>Total.</i>	Derav m. mek. drivkr. (leiet ell. selvproduceret). <i>Actionnés par force méc.</i>	Ialt. <i>Total.</i>	Vand. <i>Hydraulique.</i>	Damp. <i>À vapeur.</i>	Eksplosions- og forbrændingsmotorer. <i>Mot. à expl. et à comb. int.</i>	Vind. <i>À vent.</i>	Av primærkraften anvendt til drift av dynamoer. <i>De la force primaire empl. pour dynamos.</i>
I	2	3	4	5	6	7	8	9
<b>Nordre Bergenhus:</b> (forts.)								
Eid . . . . .	13	5	18	14	-	4	-	-
Hornindalen . . . . .	1	1	-	-	-	-	-	-
Gloppen . . . . .	15	8	163	163	-	-	-	60
Breim . . . . .	6	5	84	74	6	4	-	70
Indviken . . . . .	9	8	303	273	30	-	-	160
Stryn . . . . .	8	2	13	13	-	-	-	-
Sum	222	110	8 268	7 655	275	338	-	6 539
Hertil kommer:								
Skogsbedr. - <i>Forêts</i> . . . . .	96	-	-	-	-	-	-	-
Lastn. og losning av fartøier i utenriksk fart. - <i>Chargement et déchargement de navires en grande cabotage</i>	-	-	-	-	-	-	-	-
Komm. bedr. - <i>Trav comm.</i>	53	1	-	-	-	-	-	-
<b>Totalsum for amtet</b>	<b>371</b>	<b>111</b>	<b>8 268</b>	<b>7 655</b>	<b>275</b>	<b>338</b>	-	<b>6 539</b>
<b>Romsdal:</b>								
Aalesund . . . . .	190	91	507	-	449	58	-	26
Molde . . . . .	58	32	247	164	18	65	-	10
Kristiansund . . . . .	173	61	931	-	205	725	1	587
Vannelven . . . . .	2	2	42	40	2	-	-	-
Sande . . . . .	2	-	-	-	-	-	-	-
Rovde . . . . .	4	-	-	-	-	-	-	-

elektricitet og aarsverk, kommunevis.  
et années de travail, pour chaque commune.

Elektricitet i hestekræfter. <i>Electricité en chevaux effectifs.</i>				Den anvendte mekaniske drivkrafts størrelse (leiet og selvprodu- cert). <i>Force employé.</i>	Antal aarsverk. (For samtlige for- sikrede personer). <i>Nombre d'années de travail. (Pour toutes les personnes assurées.)</i>	By- og landkommuner. <i>Communes urbaines et rurales.</i>
Antal dynamoer. <i>Nombre des dynamos.</i>	Anvendt til elektrolyse og smeltning. <i>Pour électrolyse et fonte.</i>	Antal elektriske motorer. <i>Nombre de moteurs électr.</i>	Motoreernes paastempl. kraft. <i>Force des moteurs électr.</i>			
10	11	12	13	14	15	16
						<b>Nordre Bergenhus:</b> (forts.)
-	-	-	-	16	20	Eid.
-	-	1	4	4	1	Hornindalen.
1	-	6	36	89	27	Gloppen.
1	-	2	7	21	6	Breim.
2	-	2	76	189	54	Indviken.
-	-	-	-	13	10	Stryn.
<b>29</b>	<b>4 915</b>	<b>51</b>	<b>722</b>	<b>2 116</b>	<b>907</b>	<b>Sum.</b>
-	-	-	-	-	31	Hertil kommer: Skogsbedr. - <i>Forêts.</i>
-	-	-	-	-	5	Lastn. og losning av fartøier i utenriksk fart. - <i>Charge- ment et déchargement de navires en grande cabotage.</i>
-	-	1	10	10	218	Komm. bedr. - <i>Trav. comm.</i>
<b>29</b>	<b>4 915</b>	<b>52</b>	<b>782</b>	<b>2 126</b>	<b>1 161</b>	<b>Totalsum for amtet.</b>
						<b>Romsdal:</b>
4	-	147	746	1 190	1 400	Aalesund.
1	-	34	227	376	373	Molde.
11	-	66	290	482	1 555	Kristiansund.
-	-	-	-	22	3	Vannelven.
-	-	-	-	-	-	Sande.
-	-	-	-	-	26	Rovde.

Tabel 2 (forts.). Opgave over bedrifter, primærkraft,  
Tableau 2 (suite). Industries, force primaire, électricité

By- og landkommuner. <i>Communes urbaines et rurales.</i>	Antal bedrifter. <i>Nombre d'établ.</i>		Primærkraft i hestekræfter. <i>Force primaire en chevaux effectifs.</i>					
	Ialt. <i>Total.</i>	Derav m. mek. drivkr. (leiet ell. selvpro- ducert). <i>Action- nés par force méc.</i>	Ialt. <i>Total.</i>	Vand. <i>Hydrau- lique.</i>	Damp. <i>Avapeur.</i>	Eksplo- sions- og forbræn- dings- motorer. <i>Mot. à expl. et à comb. int.</i>	Vind. <i>A vent.</i>	Av primær- kraften anvendt til drift av dynamoer. <i>De la force primaire empl. pour dynamos.</i>
1	2	3	4	5	6	7	8	9
<b>Romsdal:</b> (forts.)								
Herø . . . . .	10	-	-	-	-	-	-	-
Ulstein . . . . .	10	3	158	64	85	9	-	-
Vartdalstranden . . . . .	-	-	-	-	-	-	-	-
Volden . . . . .	14	10	140	110	-	30	-	56
Ørsten . . . . .	7	7	389	386	3	-	-	305
Hjørundfjord . . . . .	5	5	14	14	-	-	-	-
Sunnelven . . . . .	4	4	64	58	-	6	-	40
Norddalen . . . . .	7	7	12	12	-	-	-	-
Stranden . . . . .	8	7	10	10	-	-	-	-
Stordalen . . . . .	4	3	2	2	-	-	-	60
Søkkelven . . . . .	15	6	42	39	-	3	-	-
Ørskog . . . . .	4	2	5	3	2	-	-	-
Skodje . . . . .	3	1	10	10	-	-	-	-
Vatne . . . . .	8	8	66	66	-	-	-	42
Borgund . . . . .	28	10	991	362	604	25	-	779
Giske . . . . .	-	-	-	-	-	-	-	-
Roald . . . . .	4	2	9	-	3	6	-	-
Harån . . . . .	25	11	229	201	2	26	-	7
Sylte . . . . .	4	3	6	6	-	-	-	-
Vestnes . . . . .	13	6	61	-	-	61	-	-
Vold . . . . .	8	6	17	13	-	4	-	-

elektricitet og aarsverk, kommunevis.  
 et années de travail, pour chaque commune.

Elektricitet i hestekræfter. <i>Electricité en chevaux effectifs.</i>				Den anvendte mekaniske drivkrafts størrelse (leiet og selvprodu- cert). <i>Force employée.</i>	Antal aarsverk. (For samt- lige for- sikrede personer.) <i>Nombre d'années de travail. (Pour toutes les personnes assurées.)</i>	By- og landkommuner. <i>Communes urbaines et rurales.</i>
Antal dynamoer. <i>Nombre des dynamos.</i>	Anvendt til elektrolyse og smelt- ning. <i>Pour électrolyse et fonte.</i>	Antal elektriske motorer. <i>Nombre de moteurs électr.</i>	Motorernes paastempl. kraft. <i>Force des moteurs électr.</i>			
10	11	12	13	14	15	16
						<b>Romsdal:</b> (forts.).
-	-	-	-	-	21	Herø.
-	-	-	-	158	27	Alstein.
-	-	-	-	-	-	Vårdalstranden.
3	8	4	17	67	46	Volden.
2	-	9	52	131	56	Ørsten.
-	-	-	-	14	4	Hjørundfjord.
1	-	3	7	27	6	Sunnelven.
-	-	-	-	12	5	Norddalen.
-	-	2	21	31	11	Stranden.
1	-	1	10	12	28	Stordalen.
-	-	-	-	42	30	Søkkelven.
-	-	-	-	5	5	Ørskog.
-	-	-	-	10	2	Skodje.
2	-	2	21	38	19	Vatne.
8	-	25	438	606	458	Borgund.
-	-	-	-	-	-	Giske.
-	-	-	-	9	5	Roald.
2	2	4	23	274	44	Haram.
-	-	-	-	6	3	Sylte.
-	-	-	-	65	34	Vestnes.
-	-	-	-	17	4	Vold.



**Tabel 2 (forts.). Opgave over bedrifter, primærkraft,**  
**Tableau 2 (suite). Industries, force primaire, électricité**

By- og landkommuner. <i>Communes urbaines et rurales.</i>	Antal bedrifter. <i>Nombre d'établ.</i>		Primærkraft i hestekræfter. <i>Force primaire en chevaux effectifs.</i>					Av primærkraften anvendt til drift av dynamoer. <i>De la force primaire empl. pour dynamos.</i>
	Ialt. <i>Total.</i>	Derav m. mek. drivkr. (leiet ell. selvproduceret). <i>Actionnés par force méc.</i>	Ialt. <i>Total.</i>	Vand. <i>Hydraulique.</i>	Damp. <i>à vapeur.</i>	Eksplosions- og forbrændingsmotorer. <i>Mot. à expl. et à comb. int.</i>	Vind. <i>à vent.</i>	
I	2	3	4	5	6	7	8	9
<b>Romsdal:</b> (forts.).								
Eid . . . . .	4	3	34	14	20	-	-	-
Grytten . . . . .	14	3	20	-	-	20	-	-
Hen . . . . .	1	1	6	-	6	-	-	-
Veø . . . . .	12	8	110	73	37	-	-	-
Erestjord og Vestdalen . . .	4	4	22	22	-	-	-	-
Neset . . . . .	11	10	266	137	-	129	-	17
Bolsø . . . . .	15	8	126	18	98	10	-	20
Frænen . . . . .	3	1	4	-	-	4	-	-
Akerø . . . . .	2	-	-	-	-	-	-	-
Sandø . . . . .	10	6	81	-	25	56	-	-
Bud . . . . .	-	-	-	-	-	-	-	-
Kvernes . . . . .	1	1	4	-	-	4	-	-
Grip . . . . .	-	-	-	-	-	-	-	-
Bremsnes . . . . .	8	7	488	176	282	30	-	60
Kornstad . . . . .	-	-	-	-	-	-	-	-
Eide . . . . .	-	-	-	-	-	-	-	-
Frei . . . . .	-	-	-	-	-	-	-	-
Gjemnes . . . . .	-	-	-	-	-	-	-	-
Øre . . . . .	1	1	8	-	-	8	-	-
Strømsneset . . . . .	-	-	-	-	-	-	-	-
Tingvold . . . . .	17	16	442	436	-	6	-	20

elektricitet og aarsverk, kommunevis.  
 et années de travail, pour chaque communè.

Elektricitet i hestekræfter. <i>Electricité en chevaux effectifs.</i>				Den anvendte mekaniske drivkrafts størrelse (leiet og selvprodu- cert). <i>Force employé.</i>	Antal aarsverk. (For samt- lige for- sikrede personer) <i>Nombre d'années de travail. (Pour toutes les personnes assurées.)</i>	By- og landkommuner. <i>Communes urbaines et rurales.</i>
Antal dynamoer. <i>Nombre des dynamos.</i>	Anvendt til elektrolyse og smelt- ning. <i>Pour électrolyse et fonte.</i>	Antal elektriske motorer. <i>Nombre de moteurs électr.</i>	Motorernes paastempl. kraft. <i>Force des moteurs électr.</i>			
10	11	12	13	14	15	16
						<b>Romsdal :</b> (forts.).
-	-	-	-	34	2	Eid.
-	-	-	-	20	26	Grytten.
-	-	-	-	6	1	Hen.
-	-	-	-	110	21	Veø
-	-	-	-	22	-	Eresfjord og Vestdalen.
1	-	2	14	266	59	Nesset.
2	-	3	12	128	93	Bolsø.
-	-	-	-	4	16	Frænen.
-	-	-	-	-	3	Akerø.
-	-	-	-	78	60	Sandø.
-	-	-	-	-	-	Bud.
-	-	-	-	4	1	Kvernes.
-	-	-	-	-	-	Grip.
5	-	6	40	398	214	Bremsnes.
-	-	-	-	-	-	Kornstad.
-	-	-	-	-	-	Eide.
-	-	-	-	-	-	Frei.
-	-	-	-	-	-	Gjemnes.
-	-	-	-	8	1	Øre.
-	-	-	-	-	-	Strømsnes t.
1	-	3	14	376	73	Tingvold.

Tabel 2 (forts). Oppgave over bedrifter, primærkraft,  
 Tableau 2 (suite). Industries, force primaire, électricité

By- og landkommuner. <i>Communes urbaines et rurales.</i>	Antal bedrifter. <i>Nombre d'établ.</i>		Primærkraft i hestekræfter. <i>Force primaire en chevaux effectifs.</i>					
	Ialt. <i>Total.</i>	Derav m. mek. drivkr. (leiet ell. selvpro- ducert). <i>Action- nés par force méc.</i>	Ialt. <i>Total.</i>	Vand. <i>Hydrau- lique.</i>	Damp. <i>Avapeur.</i>	Eksplo- sions- og forbræn- dings- motorer. <i>Mot. à expl. et à comb. int.</i>	Vind. <i>A vent.</i>	Av primær- kraften anvendt til drift av dynamoer. <i>De la force primaire empl. pour dynamos.</i>
I	2	3	4	5	6	7	8	9
<b>Romsdal:</b> (forts.).								
Øksendalen . . . . .	3	3	29	26	3	-	-	-
Ulvundeidet . . . . .	4	4	32	22	4	6	-	-
Sundalen . . . . .	12	2	40	40	-	-	-	-
Stangvik . . . . .	21	20	401	324	51	26	-	42
Aasgaard . . . . .	4	3	28	28	-	-	-	-
Surendalen . . . . .	22	16	2 316	1 931	283	100	-	1 692
Rindalen . . . . .	19	15	111	67	3	41	-	20
Aure . . . . .	5	5	95	95	-	-	-	-
Stenshaug . . . . .	1	1	18	18	-	-	-	-
Valsøfjorden . . . . .	6	5	1 959	1 726	225	8	-	170
Halse . . . . .	5	5	61	61	-	-	-	-
Tusteren . . . . .	-	-	-	-	-	-	-	-
Edø . . . . .	1	1	4	-	-	4	-	-
Bratvær . . . . .	-	-	-	-	-	-	-	-
Hopen . . . . .	-	-	-	-	-	-	-	-
<b>Sum</b>	<b>816</b>	<b>436</b>	<b>10 657</b>	<b>6 774</b>	<b>2 412</b>	<b>1 470</b>	<b>1</b>	<b>3 953</b>
Hertil kommer:								
Skogsbedr. - <i>Forêts</i> . . . . .	166	-	-	-	-	-	-	-
Lastn. og losning av fartøier i utenriksk fart. - <i>Charge- ment et déchargement de navires en grand cabotage</i>	-	-	-	-	-	-	-	-
Komm. bedr. - <i>Trav. comm.</i>	63	4	1 821	406	1 415	-	-	1 800
<b>Totalsum for amtet</b>	<b>1 045</b>	<b>440</b>	<b>12 478</b>	<b>7 180</b>	<b>3 827</b>	<b>1 470</b>	<b>1</b>	<b>5 753</b>

elektricitet og aarsverk, kommunevis  
 et années de travail, pour chaque commune.

Elektricitet i hestekræfter. <i>Electricité en chevaux effectifs.</i>				Den anyendte mekaniske drivkrafts størrelse (leiet og selvprodu- cert). <i>Force employé.</i>	Antal aarsverk. (For samt- lige for- sikrede personer). <i>Nombre d'années de travail. (Pour toutes les personnes assurées.)</i>	By- og landkommuner. <i>Communes urbaines et rurales.</i>
Antal dynamoer. <i>Nombre des dynamos.</i>	Anvendt til elektrolyse og smelt- ning. <i>Pour électrolyse et fonte.</i>	Antal elektriske motorer. <i>Nombre de moteurs électr.</i>	Motorernes paastempl. kraft, <i>Force des moteurs électr.</i>			
10	11	12	13	14	15	16
						<b>Romsdal:</b> (forts.).
-	-	-	-	29	1	Øksendalen.
-	-	-	-	32	2	Ulvundeidet.
-	-	-	-	40	11	Sundalen.
2	-	1	5	334	27	Stangvik.
-	-	1	9	37	3	Aasgaard.
5	-	5	103	399	108	Surendalen.
1	-	1	3	94	13	Rindalen.
-	-	-	-	95	2	Aure.
-	-	-	-	18	-	Stenshaug.
3	-	3	82	1 736	122	Valsøfjorden.
-	-	-	-	61	1	Ilalse.
-	-	-	-	-	-	Tusteren.
-	-	-	-	4	7	Edø.
-	-	-	-	-	-	Bratvær.
-	-	-	-	-	-	Hopen.
55	10	322	2 134	7 927	5 032	Sum.
-	-	-	-	-	67	Hertil kommer: Skogsbedr. - <i>Forêts.</i>
-	-	-	-	-	40	Lastn. og losning av fartoier i utenriksk fart. - <i>Charge- ment et déchargement de navires en grand cabotage.</i>
6	-	-	-	19	257	Komm. bedr. - <i>Trav. comm</i>
61	10	322	2 134	7 946	5 396	Totalsum for amtet.

Tabel 2 (forts.). Opgave over bedrifter, primærkraft,  
Tableau 2 (suite). Industries, force primaire, électricité

By- og landkommuner. <i>Communes urbaines et rurales.</i>	Antal bedrifter. <i>Nombre d'établ.</i>		Primærkraft i hestekræfter. <i>Force primaire en chevaux effectifs.</i>					
	Ialt. <i>Total.</i>	Derav m. mek. drivkr. (leiet ell. selvpro- ducert), <i>Action- nés par force méc.</i>	Ialt. <i>Total.</i>	Vand. <i>Hydrau- lique.</i>	Damp. <i>Avapeur.</i>	Eksplo- sions- og forbræn- dings- motorer. <i>Mot. à expl. et à comb. int.</i>	Vind. <i>A vent.</i>	Av primær- kraften anvendt til drift av dynamoer. <i>De la force primaire empl. pour dynamos.</i>
1	2	3	4	5	6	7	8	9
<b>S. Trondhjem:</b>								
Trondhjem . . . . .	557	304	2 158	1 047	1 097	14	-	428
Osen . . . . .	4	-	-	-	-	-	-	-
Roan . . . . .	6	-	-	-	-	-	-	-
Stoksund . . . . .	6	1	9	9	-	-	-	-
Aa . . . . .	9	4	46	5	41	-	-	-
Jøssund . . . . .	9	3	25	-	19	6	-	-
Nes . . . . .	6	4	39	-	33	6	-	-
Bjugn . . . . .	7	5	298	240	40	18	-	236
Skjørn . . . . .	11	3	71	40	25	6	-	-
Agdenes . . . . .	2	1	50	50	-	-	-	-
Ørlåndet . . . . .	18	8	119	32	49	38	-	10
Sørfrøya . . . . .	1	1	45	-	38	7	-	-
Nordfrøya . . . . .	3	1	10	-	6	4	-	-
Hittern . . . . .	4	-	-	-	-	-	-	-
Kvenvær . . . . .	1	-	-	-	-	-	-	-
Fillan . . . . .	5	1	25	25	-	-	-	-
Sandstrand . . . . .	3	-	-	-	-	-	-	-
Heim . . . . .	6	2	40	40	-	-	-	-
Hevne . . . . .	9	6	42	38	4	-	-	-
Rissen . . . . .	8	3	37	15	22	-	-	-
Lensviken . . . . .	1	1	4	-	4	-	-	-

elektricitet og aarsverk, kommunevis.  
 et années de travail, pour chaque commune.

Elektricitet i hestekræfter, <i>Electricité en chevaux effectifs.</i>				Den anvendte mekaniske drivkrafts størrelse (leiet og selvprodu- cert). <i>Force employé.</i>	Antal aarsverk. (For samtlige for- sikrede personer). <i>Nombre d'années de travail. (Pour toutes les personnes assurées.)</i>	By- og landkommuner. <i>Communes urbaines et rurales.</i>
Antal dynamoer. <i>Nombre des dynamos.</i>	Anvendt til elektrolyse og smelt- ning. <i>Pour électrolyse et fonte.</i>	Antal elektriske motorer. <i>Nombre de moteurs électr.</i>	Motorernes paastempl. kraft. <i>Force des moteurs électr.</i>			
10	11	12	13	14	15	16
						<b>S. Trondhjem :</b>
6	2 448	675	4 915	6 532	5 326	Trondhjem.
-	-	-	-	-	2	Osen.
-	-	-	-	-	7	Roan.
-	-	-	-	9	5	Stoksund.
-	-	-	-	46	3	Aa.
-	-	1	-	25	11	Jøssund.
-	-	-	-	36	5	Nes.
2	-	9	86	143	40	Bjugn.
-	-	-	-	71	29	Skjørn.
-	-	-	-	50	1	Agdenes.
1	-	-	-	109	46	Ørlandet.
-	-	-	-	45	7	Sørfrøya.
-	-	-	-	10	13	Nordfrøya.
-	-	-	-	-	3	Hittern.
-	-	-	-	-	-	Kvenvær.
-	-	-	-	25	1	Fillan.
-	-	-	-	-	1	Sandstrand.
-	-	-	-	40	1	Heim.
-	-	1	18	57	14	Hevne.
-	-	-	-	37	6	Rissen.
-	-	-	-	4	2	Lensviken.

Tabel 2 (forts.). Opgave over bedrifter, primærkraft,  
Tableau 2 (suite). Industries, force primaire, électricité

By. og landkommuner. <i>Communes urbaines et rurales.</i>	Antal bedrifter. <i>Nombre d'établ.</i>		Primærkraft i hestekræfter. <i>Force primaire en chevaux effectifs.</i>					
	Ialt. <i>Total.</i>	Derav m. mek. drivkr. (leiet ell. selvpro- ducert). <i>Action- nés par force méc.</i>	Ialt. <i>Total.</i>	Vand. <i>Hydrau- lique.</i>	Damp. <i>Avapeur.</i>	Eksplo- sions- og forbræn- dings- motorer. <i>Mot. à expl. et à comb. int.</i>	Vind. <i>A vent.</i>	Av primær kraften anvendt til drift av dynamoer. <i>De la force primaire empl. pour dynamos.</i>
1	2	3	4	5	6	7	8	9
<b>S. Trondhjem.</b> (forts.)								
Stadsbygden . . . . .	5	3	56	46	10	-	-	-
Orkedalen . . . . .	37	29	4 948	4 898	38	12	-	4 280
Meldalen . . . . .	20	12	57	17	12	28	-	-
Rennebu . . . . .	4	4	88	50	-	38	-	-
Opdal . . . . .	8	6	170	143	12	15	-	79
Røros . . . . .	20	13	1 322	1 255	57	10	-	859
Aalen . . . . .	7	4	306	230	4	72	-	200
Holtaalen . . . . .	5	5	100	61	23	16	-	-
Singsaas . . . . .	9	9	259	146	98	15	-	-
Budalen . . . . .	1	1	15	15	-	-	-	-
Støren . . . . .	8	6	87	14	5	68	-	-
Soknedalen . . . . .	7	4	64	-	20	44	-	-
Horg . . . . .	8	8	782	734	31	17	-	625
Hølandet . . . . .	7	7	86	37	-	49	-	-
Flaa . . . . .	3	3	50	50	-	-	-	-
Melhus . . . . .	18	16	224	180	18	26	-	-
Børseskognen . . . . .	12	11	110	86	-	24	-	-
Børsen . . . . .	6	4	41	12	-	29	-	-
Gjeitestranden . . . . .	2	1	32	-	32	-	-	-
Buviken . . . . .	2	2	24	24	-	-	-	-
Bynesset . . . . .	5	1	12	-	-	12	-	-

elektricitet og aarsverk, kommunevis.  
 et années de travail, pour chaque commune.

Elektricitet i hestekræfter. <i>Electricité en chevaux effectifs.</i>				Den anvendte mekaniske drivkrafts størrelse (leiet og selvprodu- cert). <i>Force des employés.</i>	Antal aarsverk. (For samt- lige for- sikrede personer). <i>Nombre d'années de travail. (Pour toutes les personnes assurées.)</i>	By- og landkommuner. <i>Communes urbaines et rurales.</i>
Antal dynamoer. <i>Nombre des dynamos.</i>	Anvendt til elektrolyse og smelt- ning. <i>Pour électrolyse et fonte.</i>	Antal elektriske motorer. <i>Nombre de moteurs électr.</i>	Motorernes paastempl. kraft. <i>Force des moteurs électr.</i>			
10	11	12	13	14	15	16
						<b>S. Trondhjem:</b> (forts.).
-	-	-	-	56	5	Stadsbygden.
6	-	35	1 038	1 375	306	Orkedalen.
-	-	91	2 806	2 856	788	Meldalen.
-	-	1	8	96	21	Rennebu.
3	-	1	18	107	8	Opdal.
7	-	50	767	1 075	582	Røros.
1	-	8	180	274	145	Aalen.
-	-	-	-	100	3	Holtaalen.
-	-	-	-	226	8	Singsaas.
-	-	-	-	15	-	Budalen.
-	-	-	-	87	10	Støren.
-	-	-	-	64	3	Soknedalen.
4	-	4	613	770	32	Horg.
-	-	-	-	86	3	Hølandet.
-	-	2	20	64	8	Flaa.
-	-	8	113	329	17	Melhus.
-	-	-	-	110	2	Børseskognen.
-	-	-	-	41	3	Børsen.
-	-	1	100	132	30	Gjeitestranden.
-	-	-	-	24	-	Buviken.
-	-	-	-	12	7	Bynesset.



Tabel 2 (forts.). Opgave over bedrifter, primærkraft,  
Tableau 2 (suite). Industries, force primaire, électricité

By- og landkommuner. <i>Communes urbaines et rurales.</i>	Antal bedrifter. <i>Nombre d'établ.</i>		Primærkraft i hestekræfter. <i>Force primaire en chevaux effectifs.</i>					
	Ialt. <i>Total.</i>	Derav m. mek. drivkr. (leiet ell. selvpro- duceret). <i>Action- nés par force méc.</i>	Ialt. <i>Total.</i>	Vand. <i>Hydrau- lique.</i>	Damp. <i>A vapeur.</i>	Eksplo- sions- og forbræn- dings- motorer. <i>Mot. à expl. et à comb. int.</i>	Vind. <i>A vent.</i>	Av primær- kraften anvendt til drift av dynamoer. <i>De la force primaire empl. pour dynamos.</i>
I	2	3	4	5	6	7	8	9
<b>S. Trondhjem:</b> (forts.).								
Leinstranden . . . . .	10	8	74	-	33	41	-	-
Strinden . . . . .	47	25	2 152	2 075	16	60	1	346
Malvik . . . . .	25	12	732	336	372	24	-	179
Kløebu . . . . .	11	8	142	30	56	56	-	30
Tiller . . . . .	5	5	35	-	20	15	-	-
Selbu . . . . .	11	8	127	78	49	-	-	-
Tydalen . . . . .	1	-	-	-	-	-	-	-
Sum	980	563	15 113	12 058	2 284	770	1	7 272
Hertil kommer:								
Skogsbedr. - <i>Forêts.</i> . . . .	245	-	-	-	-	-	-	-
Lastn. og losning av fartøier i utenriksk fart. - <i>Charge- ment et déchargement de navires en grand cabotage.</i>	-	-	-	-	-	-	-	-
Komm. bedr. - <i>Trav. comm.</i>	54	10	15 941	12 501	3 393	47	-	15 700
Totalsum for amtet	1 279	573	31 054	24 559	5 677	817	1	22 972

elektricitet og aarsverk, kommunevis.  
et années de travail, pour chaque commune.

Elektricitet i hestekræfter. <i>Électricité en chevaux effectifs.</i>				Den anvendte mekaniske drivkrafts størrelse (leiet og selvprodu- cert). <i>Force employé.</i>	Antal aarsverk. (For samt- lige for- sikrede personer). <i>Nombre d'années de travail. (Pour toutes les personnes assurées.)</i>	By- og landkommuner. <i>Communes urbaines et rurales.</i>
Antal dynamoer. <i>Nombre des dynamos.</i>	Anvendt til elektrolyse og smei- ning. <i>Pour électrolyse et fonte.</i>	Antal elektriske motorer. <i>Nombre de moteurs électr.</i>	Motorernes paastempl. kraft. <i>Force des moteurs électr.</i>			
10	11	12	13	14	15	16
						<b>S. Trondhjem:</b> (forts.).
-	-	1	31	105	7	Leinstranden.
8	-	25	594	2 052	489	Strinden.
3	-	11	143	696	281	Malvik.
1	-	1	17	129	12	Klæbu.
-	-	1	50	85	35	Tiller.
-	-	-	-	127	13	Selbu.
-	-	-	-	-	-	Tydalen.
42	2 448	926	11 517	18 332	8 341	Sum.
-	-	-	-	-	273	Hertil kommer: Skogsbedr. - <i>Forêts.</i>
-	-	-	-	-	81	Lastn. og losning av fartøier i utenriksk fart. - <i>Charge- ment et déchargement de navires en grand cabotage.</i>
7	-	60	737	969	844	Komm. bedr. - <i>Trav. comm.</i>
49	2 448	986	12 254	19 301	9 589	Totalsum for amtet.

Tabel 2 (forts.). Opgave over bedrifter, primærkraft,  
 Tableau 2 (suite). Industries, force primaire, électricité

By- og landkommuner. <i>Communes urbaines et rurales.</i>	Antal bedrifter. <i>Nombre d'établ.</i>		Primærkraft i hestekræfter. <i>Force primaire en chevaux effectifs.</i>					Av primær- kraften anvendt til drift av dynamoer. <i>De ta force primaire empl. pour dynamos.</i>
	Ialt. <i>Total.</i>	Derav m. mek. drivkr. (leiet ell. selvpro- ducert). <i>Action- nes par force méc.</i>	Ialt. <i>Total.</i>	Vand. <i>Hydrau- lique.</i>	Damp. <i>à vapeur.</i>	Eksplo- sions- og forbræn- dings- motorer. <i>Mot. à expl. et à comb. int.</i>	Vind. <i>à vent.</i>	
I	2	3	4	5	6	7	8	9
<b>N. Trondhjem.</b>								
Levanger . . . . .	29	19	267	37	230	-	-	18
Stenkjær . . . . .	54	29	443	170	173	100	-	79
Namsos . . . . .	27	14	341	2	326	13	-	25
Meraker . . . . .	7	6	6 200	6 200	-	-	-	5 000
Hegre . . . . .	22	15	383	222	155	6	-	140
Skatval . . . . .	7	5	82	50	32	-	-	-
Stjørdalen . . . . .	34	20	258	146	98	14	-	40
Laanke . . . . .	14	11	211	109	75	27	-	-
Leksviken . . . . .	2	-	-	-	-	-	-	-
Frosta . . . . .	10	10	58	25	16	16	1	-
Aasen . . . . .	13	13	929	799	108	22	-	476
Skogn . . . . .	28	23	258	70	119	69	-	-
Levanger . . . . .	20	16	397	242	82	73	-	24
Værdalen . . . . .	52	38	633	141	420	72	-	40
Ytterøen . . . . .	10	5	52	-	26	24	2	-
Mosviken . . . . .	6	3	132	132	-	-	-	-
Verran . . . . .	8	2	1 960	1 950	10	-	-	50
Inderøen . . . . .	23	19	223	8	125	90	-	-
Røra . . . . .	7	4	27	6	4	17	-	-
Sandvollan . . . . .	10	9	106	-	82	24	-	-
Sparbu . . . . .	31	27	294	30	120	144	-	-

elektricitet og aarsverk, kommunevis.  
 et années de travail, pour chaque éommune.

Elektricitet i hestekræfter. <i>Electricité en chevaux effectifs.</i>				Den anvendte mekaniske drivkrafts størrelse (leiet og selvprodu- cert). <i>Force employé.</i>	Antal aarsverk. (For samt- lige for- sikrede personer). <i>Nombre d'années de travail. (Pour toutes les personnes assurées.)</i>	By- og landkommuner. <i>Communes urbaines et rurales.</i>
Antal dynamoer. <i>Nombre des dynamos.</i>	Anvendt til elektrolyse og smelt- ning. <i>Pour électrolyse et fonte.</i>	Antal elektriske motorer. <i>Nombre de moteurs électr.</i>	Motorernes paastempl. kraft. <i>Force des moteurs électr.</i>			
10	11	12	13	14	15	16
						<b>N. Trondhjem:</b>
3	-	21	169	418	250	Levanger.
3	-	25	91	339	233	Stenkjær.
2	-	14	122	438	251	Namsos.
8	7 872	81	768	768	368	Meraker.
1	-	2	14	239	22	Hegre.
-	-	-	-	82	10	Skatval.
1	-	10	161	379	144	Stjørdalen.
-	-	1	20	211	32	Laanke.
-	-	-	-	-	1	Leksviken.
-	-	1	-	58	6	Frosta.
6	-	21	199	476	110	Aasen.
-	-	2	50	290	19	Skogn.
1	-	4	102	369	59	Levanger.
3	-	18	199	792	240	Værdalen.
-	-	-	-	52	14	Ytterøen.
-	-	-	-	132	5	Mosviken.
1	-	7	35	1 945	53	Verran.
-	-	-	-	249	36	Inderøen.
-	-	-	-	27	27	Røra.
-	-	-	-	106	10	Sandvollan.
-	-	-	-	294	27	Sparbu.





**Tabel 2 (forts.). Opgave over bedrifter, primærkraft,**  
**Tableau 2 (suite). Industries, force primaire, électricité**

By- og landkommuner. <i>Communes urbaines et rurales.</i>	Antal bedrifter. <i>Nombre d'établ.</i>		Primærkraft i hestekræfter. <i>Force primaire en chevaux effectifs.</i>					
	Ialt. <i>Total.</i>	Derav m. mek. drivkr. (leiet ell. selvpro- ducert). <i>Action- nés par force méc.</i>	Ialt. <i>Total.</i>	Vand. <i>Hydrau- lique.</i>	Damp. <i>Vapeur.</i>	Eksplo- sions- og forbræn- dings- motorer. <i>Mot. à expl. et à comb. int.</i>	Vind. <i>A vent.</i>	Av primær- kraften anvendt til drift av dynamoer. <i>De la force primaire empl. pour dynamos.</i>
I	2	3	4	5	6	7	8	9
<b>N. Trondhjem:</b>								
(forts.)								
Kolvereid . . . . .	10	5	1 575	1 538	20	17	-	65
Foldereid . . . . .	2	1	18	-	18	-	-	-
Sum	634	429	21 709	16 771	3 624	1 309	5	7 303
Hertil kommer:								
Skogsbedr. - <i>Forêts</i> . . . . .	442	-	-	-	-	-	-	-
Lastn. og losning av fartøier i utenriksk fart. - <i>Charge- ment et déchargement de navires en grand cabotage.</i>	-	-	-	-	-	-	-	-
Komm. bedr. - <i>Trav. comm.</i>	51	5	2 465	2 465	-	-	-	470
<b>Totalsum for amtet</b>	<b>1 127</b>	<b>434</b>	<b>24 174</b>	<b>19 236</b>	<b>3 624</b>	<b>1 309</b>	<b>5</b>	<b>8 773</b>
<b>Nordlands:</b>								
Mosjøen . . . . .	9	8	-	-	-	-	-	-
Bodø . . . . .	51	25	397	-	397	-	-	-
Narvik . . . . .	28	16	4 724	-	4 356	368	-	576
Bindalen . . . . .	7	6	190	174	16	-	-	-
Vik . . . . .	8	4	33	-	33	-	-	-
Brønnøy . . . . .	11	4	37	-	8	29	-	-
Vega . . . . .	4	-	-	-	-	-	-	-
Velfjord . . . . .	6	3	26	26	-	-	-	-
Tjøtta . . . . .	8	1	12	12	-	-	-	-
Vefsen . . . . .	16	11	385	100	285	-	-	27

elektricitet og aarsverk, kommunevis.  
 et années de travail, pour chaque commune.

Elektricitet i hestekræfter. <i>Electricité en chevaux effectifs.</i>				Den anvendte mekaniske drivkrafts størrelse (leiet og selvprodu- cert). <i>Force employée.</i>	Antal aarsverk. (For sam- lige for- sikrede personer.) <i>Nombre d'années de travail. (Pour toutes les personnes assurées.)</i>	By- og landkommuner. <i>Communes urbaines et rurales.</i>
Antal dynamoer. <i>Nombre des dynamos.</i>	Anvendt til elektrolyse og smelt- ning. <i>Pour électrolyse et fonte.</i>	Antal elektriske motorer. <i>Nombre de moteurs électr.</i>	Motorernes paastempl. kraft. <i>Force des moteurs électr.</i>			
10	11	12	13	14	15	16
						<b>N. Trondhjem:</b> (forts.).
2	-	4	1 327	2 837	81	Kolvereid.
-	-	-	-	18	-	Foldereid.
51	7 872	250	4 675	17 105	2 907	Sum.
-	-	-	-	-	706	Hertil kommer: Skogsledr, - <i>Forêts.</i>
-	-	-	-	-	32	Lastn. og losning av fartoier i utenriksk fart, - <i>Charge- ment et déchargement de navires en grand cabotage.</i>
6	-	-	-	-	124	Komm. bedr, - <i>Trav. comm.</i>
57	7 872	250	4 675	17 105	3 769	Totalsum for amtet.
						<b>Nordlands:</b>
-	-	8	23	23	21	Mosjøen.
-	-	39	201	376	262	Bodø.
3	-	53	898	4 994	673	Narvik.
-	-	-	-	120	14	Bindalen.
-	-	-	-	33	13	Vik.
-	-	-	-	37	16	Brønnøy.
-	-	-	-	-	1	Vega.
-	-	-	-	26	2	Velfjord.
-	-	-	-	12	2	Tjøtta.
1	-	5	120	475	156	Vefsen.



Tabel 2 (forts.). Opgave over bedrifter, primærkraft,  
Tableau 2 (suite). Industries, force primaire, électricité

By- og landkommuner. <i>Communes urbaines et rurales.</i>	Antal bedrifter. <i>Nombre d'établ.</i>		Primærkraft i hestekræfter. <i>Force primaire en chevaux effectifs.</i>					
	Ialt. <i>Total.</i>	Derav m. mek. drivkr. (leiet ell. selvpro- ducert). <i>Action- nés par force méc.</i>	Ialt. <i>Total.</i>	Vand. <i>Hydrau- lique.</i>	Damp. <i>à vapeur.</i>	Eksplø- sions- og forbræn- dings- motorer. <i>Mot. à expl. et à comb. int.</i>	Vind. <i>à vent.</i>	Av primær kraften anvendt til drift av dynamoer. <i>De la force primaire empl. pour dynamos.</i>
I	2	3	4	5	6	7	8	9
<b>Nordland :</b> (forts.)								
Hatfjelldalen . . . . .	2	2	15	15	-	-	-	-
Alstahaug . . . . .	6	2	24	-	-	24	-	-
Stamnes . . . . .	10	4	25	-	4	21	-	-
Herøy . . . . .	13	3	59	-	53	6	-	50
Dønnes . . . . .	-	-	-	-	-	-	-	-
Nesna . . . . .	6	1	4	-	4	-	-	-
Hemnes . . . . .	23	11	201	147	54	-	-	-
Mo . . . . .	16	12	9 107	232	8 805	70	-	8 360
Lurøy . . . . .	9	3	43	20	23	-	-	-
Træna . . . . .	2	-	-	-	-	-	-	-
Rødøy . . . . .	9	-	-	-	-	-	-	-
Meløy . . . . .	7	2	1 580	1 550	-	30	-	1 440
Gildeskaal . . . . .	6	-	-	-	-	-	-	-
Bejarn . . . . .	-	-	-	-	-	-	-	-
Bodin . . . . .	3	2	80	80	-	-	-	15
Skjerstad . . . . .	3	2	20	20	-	-	-	-
Fauske . . . . .	22	8	5 482	5 270	-	212	-	3 871
Saltdalen . . . . .	21	7	166	135	28	3	-	4
Sørfold . . . . .	2	1	125	75	50	-	-	45

## elektricitet og aarsverk, kommunevis.

et années de travail, pour chaque commune.

Elektricitet i hestekræfter. <i>Electricité en chevaux effectifs.</i>				Den anvendte mekaniske drivkrafts størrelse (leiet og selvprodu- cert). <i>Force employé.</i>	Antal aarsverk. (For samt- lige for- sikrede personer). <i>Nombre d'années de travail. (Pour toutes les personnes assurées.)</i>	By- og landkommuner. <i>Communes urbaines et rurales.</i>
Antal dynamoer. <i>Nombre des dynamos.</i>	Anvendt til elektrolyse og smelt- ning. <i>Pour électrolyse et fonte.</i>	Antal elektriske motorer. <i>Nombre de moteurs électr.</i>	Motorernes paastempl. kraft. <i>Force des moteurs électr.</i>			
10	11	12	13	14	15	16
						<b>Nordland:</b> (forts.).
-	-	-	-	15	-	Hatfjelldalen.
-	-	-	-	24	10	Alstahaug.
-	-	-	-	25	39	Stamnes.
1	-	7	50	59	24	Herøy.
-	-	-	-	-	-	Dønnes.
-	-	-	-	4	9	Nesna.
-	-	4	87	288	57	Hemnes.
19	-	27	445	729	222	Mo.
-	-	-	-	43	7	Lurøy.
-	-	-	-	-	-	Træna.
-	-	-	-	-	4	Rødøy.
2	-	30	700	770	86	Meløy.
-	-	-	-	-	5	Gildeskaal.
-	-	-	-	-	-	Bejarn.
1	-	2	56	101	46	Bodin.
-	-	-	-	20	2	Skjerstad.
7	-	214	2 887	4 568	1 577	Fauske.
1	-	-	-	162	37	Saltdalen.
1	-	7	45	45	7	Sørfold.

**Tablet 2 (forts.). Opgave over bedrifter, primærkraft,**  
**Tableau 2 (suite). Industries, force primaire, électricité**

By- og landkommuner. <i>Communes urbaines et rurales.</i>	Antal bedrifter. <i>Nombre d'établ.</i>		Primærkraft i hestekræfter. <i>Force primaire en chevaux effectifs.</i>					
	Ialt. <i>Total.</i>	Derav m. mek. drivkr. (leiet ell. selvpro- ducert). <i>Action- nés par force méc.</i>	Ialt. <i>Total.</i>	Vand. <i>Hydrau- lique.</i>	Damp. <i>Vapeur.</i>	Eksplø- sions- og forbræn- dings- motorer. <i>Mot. à expl. et à comb. int.</i>	Vind. <i>A vent.</i>	Av primær- kraften anvendt til drift av dynamoer. <i>De la force primaire empl. pour dynamos.</i>
I	2	3	4	5	6	7	8	9
<b>Nordland:</b> (forts.).								
Nordfold . . . . .	1	-	-	-	-	-	-	-
Kjerringøy . . . . .	2	1	36	-	36	-	-	-
Leiranger . . . . .	4	1	18	-	-	18	-	8
Steigen . . . . .	7	2	19	19	-	-	-	-
Hamarøy . . . . .	11	2	35	35	-	-	-	-
Tysfjord . . . . .	5	1	15	-	-	15	-	-
Ankenes . . . . .	2	1	5	-	-	5	-	-
Evenes . . . . .	10	4	166	-	63	103	-	20
Lødingen . . . . .	7	1	40	40	-	-	-	40
Tjeldsund . . . . .	2	1	4	-	-	4	-	-
Vaagan . . . . .	58	20	968	720	233	15	-	496
Gimsøy . . . . .	5	1	4	-	4	-	-	-
Borge . . . . .	8	2	9	-	9	-	-	-
Buksnes . . . . .	22	4	28	2	26	-	-	-
Flakstad . . . . .	19	3	65	65	-	-	-	65
Værøy . . . . .	9	-	-	-	-	-	-	-
Hadsel . . . . .	30	13	411	359	50	2	-	209
Bø . . . . .	2	1	9	-	-	9	-	-
Øksnes . . . . .	23	1	6	-	-	6	-	-

elektricitet og aarsverk, kommunevis.  
et années de travail, pour chaque commune.

Elektricitet i hestekræfter. <i>Electricité en chevaux effectifs.</i>				Den anvendte mekaniske drivkrafts størrelse (leiet og selvprodu- cert). <i>Force employée.</i>	Antal aarsverk. (For samt- lige for- sikrede personer). <i>Nombre d'années de travail. (Pour toutes les personnes assurées.)</i>	By- og landkommuner. <i>Communes urbaines et rurales.</i>				
Antal dynamoer. <i>Nombre des dynamos.</i>	Anvendt til elektrolyse og smelt- ning. <i>Pour électrolyse et fonte.</i>	Antal elektriske motorer. <i>Nombré de moteurs électr.</i>	Motorenes paastempl. kraft. <i>Force des moteurs électr.</i>				10	11	12	13
						<b>Nordland :</b> (forts.).				
-	-	-	-	-	1	Norfold.				
-	-	-	-	36	2	Kjerringøy.				
1	-	-	-	10	6	Leiranger.				
-	-	-	-	19	3	Steigen.				
-	-	-	-	35	4	Hamarøy.				
-	-	-	-	15	24	Tysfjord.				
-	-	-	-	5	5	Ankenes.				
1	-	-	-	108	50	Evenes.				
1	-	-	-	-	18	Lødingen.				
-	-	-	-	4	-	Tjeldsund.				
3	-	29	318	620	236	Vaagan.				
-	-	-	-	4	1	Gimsøy.				
-	-	-	-	9	5	Borge.				
-	-	-	-	28	46	Buksnes.				
2	-	4	38	38	23	Flakstad.				
-	-	-	-	-	14	Værøy.				
6	-	16	91	261	222	Hadsel.				
-	-	-	-	9	6	Bø.				
-	-	-	-	6	12	Øksnæs.				

**Tabel 2 (forts.). Opgave over bedrifter, primærkraft,**  
**Tableau 2 (suite). Industries, force primaire, électricité**

By- og landkommuner. <i>Communes urbaines et rurales.</i>	Antal bedrifter. <i>Nombre d'établ.</i>		Primærkraft i hestekræfter. <i>Force primaire en chevaux effectifs.</i>					Av primærkraften anvendt til drift av dynamoer. <i>De la force primaire empl. pour dynamos</i>
	Ialt. <i>Total.</i>	Derav m. mek. drivkr. (leiet ell. selvproduceret). <i>Actionnés par force méc.</i>	Ialt. <i>Total.</i>	Vand. <i>Hydraulique.</i>	Damp. <i>Vapeur.</i>	Ekspl. sions- og forbrændingsmotorer. <i>Mot. à expl. et à comb. int.</i>	Vind. <i>A vent.</i>	
I	2	3	4	5	6	7	8	9
<b>Nordland:</b> (forts.)								
Sortland . . . . .	17	9	203	70	120	13	-	95
Dverberg . . . . .	34	1	39	39	-	-	-	30
<b>Sum</b>	<b>586</b>	<b>207</b>	<b>24 815</b>	<b>9 205</b>	<b>14 657</b>	<b>953</b>	<b>-</b>	<b>15 351</b>
Hertil kommer:								
Skogsbedr. - <i>Forêts</i> . . . . .	123	-	-	-	-	-	-	-
Lastn. og losning av fartøier i utenriksk fart. - <i>Chargement et déchargement de navires en grand cabotage.</i>	-	-	-	-	-	-	-	-
Komm. bedr. - <i>Trav. comm.</i>	61	5	1 976	1 970	6	-	-	1 970
<b>Totalsum for amtet</b>	<b>770</b>	<b>212</b>	<b>26 791</b>	<b>11 175</b>	<b>14 663</b>	<b>953</b>	<b>-</b>	<b>17 321</b>
<b>Tromsø:</b>								
Harstad . . . . .	39	19	46	-	30	16	-	-
Tromsø . . . . .	77	32	188	19	110	59	-	-
Kvæfjord . . . . .	4	1	9	-	9	-	-	-
Trøndenes . . . . .	19	10	126	125	-	-	1	20
Bjarkøy . . . . .	3	1	180	-	160	20	-	39
Ibbestad . . . . .	13	3	38	32	-	6	-	32
Lavangen . . . . .	6	-	-	-	-	-	-	-
Salangen . . . . .	6	2	12	-	8	4	-	-
Dyrøy . . . . .	-	-	-	-	-	-	-	-
Sørreissa . . . . .	3	3	160	-	60	100	-	2
Tranøy . . . . .	3	-	-	-	-	-	-	-

elektricitet og aarsverk, kommunevis.  
et années de travail, pour chaque commune.

Elektricitet i hestekræfter. <i>Electricité en chevaux effectifs.</i>				Den anvendte mekaniske drivkrafts størrelse (leiet og selvprodu- cert). <i>Force employé.</i>	Antal aarsverk. (For samt- lige for- sikrede personer). <i>Nombre d'années de travail. (Pour toutes les personnes assurées.)</i>	By- og landkommuner. <i>Communes urbaines et rurales.</i>
Antal dynamoer. <i>Nombre des dynamos.</i>	Anvendt til elektrolyse og smelt- ning. <i>Pour électrolyse et fonte.</i>	Antal elektriske motorer. <i>Nombre de moteurs électr.</i>	Motorernes paastempl. kraft. <i>Force des moteurs électr.</i>			
10	11	12	13	14	15	16
						<b>Nordland:</b> (forts.).
2	-	23	107	185	107	Sortland.
1	-	-	-	-	29	Dverberg.
53	-	468	6 066	14 341	4 106	Sum.
-	-	-	-	-	118	Hertil kommer: Skogsbedr. - <i>Forêts.</i>
-	-	-	-	-	71	Lastn. og losning av fartøier i utenriksk fart. - <i>Charge- ment et déchargement de navires en grand cabotage.</i>
5	-	-	-	6	235	Komm. bedr. - <i>Trav. comm.</i>
58	-	468	6 066	14 347	4 590	Totalsum for amtet.
						<b>Tromsø:</b>
-	-	39	143	189	279	Harstad.
-	-	34	218	384	438	Tromsø.
-	-	-	-	6	13	Kvæfjord.
1	-	14	63	169	115	Trondenes.
4	-	4	39	160	79	Bjarkøy.
1	-	1	2	8	9	Ibbestad.
-	-	-	-	-	8	Lavangen.
-	-	-	-	12	20	Salangen.
-	-	-	-	-	-	Dyrøy.
1	-	-	-	158	28	Sørreisa
-	-	-	-	-	1	Tranøy.

**Tabel 2 (forts.). Oppgave over bedrifter, primærkraft,**  
**Tableau 2 (suite). Industries, force primaire, électricité**

By- og landkommuner. <i>Communes urbaines et rurales.</i>	Antal bedrifter. <i>Nombre d'établ.</i>		Primærkraft i hestekræfter. <i>Force primaire en chevaux effectifs:</i>					
	Ialt. <i>Total.</i>	Derav m. mek. drivkr. (leiet ell. selvpro- ducert). <i>Action- nés par force méc.</i>	Ialt. <i>Total.</i>	Vand. <i>Hydrau- lique.</i>	Damp. <i>Avapeur.</i>	Eksplo- sions- og forbræn- dings- motorer. <i>Mot. à expl. et à comb. int.</i>	Vind. <i>A vent.</i>	Av primær- kraften anvendt til drift av dynamoer. <i>De la force primaire empl. pour dynamos.</i>
I	2	3	4	5	6	7	8	9
<b>Tromsø:</b> (forts.).								
Berg . . . . .	1	-	-	-	-	-	-	-
Torsken . . . . .	4	-	-	-	-	-	-	-
Hillesøy . . . . .	4	-	-	-	-	-	-	-
Lenvik . . . . .	11	3	51	51	-	-	-	-
Maalselven . . . . .	2	-	-	-	-	-	-	-
Bardu . . . . .	-	-	-	-	-	-	-	-
Malangen . . . . .	4	-	-	-	-	-	-	-
Balsfjord . . . . .	3	1	8	8	-	-	-	-
Tromsøysund . . . . .	5	4	80	40	3	37	-	-
Lyngen . . . . .	4	2	640	540	-	100	-	540
Sørfjord . . . . .	1	1	108	-	100	8	-	8
Karlsøy . . . . .	7	-	-	-	-	-	-	-
Helgøy . . . . .	4	-	-	-	-	-	-	-
Skjervøy . . . . .	15	4	74	18	28	28	-	6
Nordreisa . . . . .	12	6	74	28	40	6	-	-
Kvænangen . . . . .	8	1	25	25	-	-	-	-
Sum	258	93	1 819	886	548	384	1	647
Hertil kommer:								
Skogsbedr. - <i>Forêts</i> . . . . .	29	-	-	-	-	-	-	-
Lastn. og losning av fartøier i utenriksk fart. - <i>Charge- ment et déchargement de navires en grand cabotage.</i>	-	-	-	-	-	-	-	-
Komm. bedr. - <i>Trav. comm.</i>	31	3	1 920	1 900	20	-	-	1 900
<b>Totalsum for amtet</b>	<b>318</b>	<b>96</b>	<b>3 739</b>	<b>2 786</b>	<b>568</b>	<b>384</b>	<b>1</b>	<b>2 547</b>

## elektricitet og aarsverk, kommunevis.

et années de travail, pour chaque commune.

Elektricitet i hestekræfter. <i>Electricité en chevaux effectifs.</i>				Den anvendte mekaniske drivkrafts størrelse (leiet og selvprodu- cert). <i>Force employé.</i>	Antal aarsverk. (For samt- lige for- sikrede personer). <i>Nombre d'années de travail. (Pour toutes les personnes assurées.)</i>	By- og landkommuner. <i>Communes urbaines et rurales.</i>
Antal dynamoer. <i>Nombre des dynamos.</i>	Anvendt til elektrolyse og smelt- ning. <i>Pour électrolyse et fonte.</i>	Antal elektriske motorer. <i>Nombre de moteurs électr.</i>	Motoreernes paastempl. kraft. <i>Force des moteurs électr.</i>			
10	11	12	13	14	15	16
						<b>Tromsø:</b> (forts.):
-	-	-	-	-	6	Berg.
-	-	-	-	-	1	Torsken.
-	-	-	-	-	5	Hillesøy.
-	-	-	-	51	6	Lenvik.
-	-	-	-	-	1	Maalselven.
-	-	-	-	-	-	Bardu.
-	-	-	-	-	1	Malangen.
-	-	-	-	8	-	Balsfjord.
-	-	-	-	80	57	Tromsøysund.
1	-	22	400	410	232	Lyngen.
1	-	-	-	100	15	Sørfjord.
-	-	-	-	-	10	Karlsøy.
-	-	-	-	-	7	Helgøy.
1	-	-	-	71	29	Skjervøy.
-	-	-	-	74	8	Nordreisa.
-	-	-	-	25	8	Kvænangen.
10	-	114	865	1 905	1 376	Sum.
-	-	-	-	-	12	Hertil kommer: Skogsbedr. - <i>Forêts.</i>
-	-	-	-	-	22	Lastn. og losning av fartøier i utenriksk fart. - <i>Charge- ment et déchargement de navires en grand cabotage.</i>
3	-	-	-	20	162	Komm. bedr. - <i>Trav. comm.</i>
13	-	114	865	1 925	1 572	Totalsum for amtet.



Tabel 2 (forts). Opgave over bedrifter, primærkraft,  
Tableau 2 (suite). Industries, force primaire, électricité

By- og landkommuner. <i>Communes urbaines et rurales.</i>	Antal bedrifter. <i>Nombre d'établ.</i>		Primærkraft i hestekræfter. <i>Force primaire en chevaux effectifs.</i>					Av primærkraften anvendt til drift av dynamoer. <i>De la force primaire empl. pour dynamos.</i>
	Ialt. <i>Total.</i>	Derav m. mek. drivkr. (leiet ell. selvproduceret). <i>Actionnès par force méc.</i>	Ialt. <i>Total.</i>	Vand. <i>Hydraulique.</i>	Damp. <i>Avapeur.</i>	Ekspl. sions- og forbrændingsmotorer. <i>Mot. à expl. et à comb. int.</i>	Vind. <i>A vent.</i>	
1	2	3	4	5	6	7	8	9
<b>Finmarken:</b>								
Hammerfest . . . . .	26	15	8	-	-	8	-	3
Vadsø . . . . .	26	11	63	50	-	13	-	-
Vardø . . . . .	58	4	22	-	-	22	-	7
Kautokeino . . . . .	-	-	-	-	-	-	-	-
Alten . . . . .	5	-	-	-	-	-	-	-
Talvik . . . . .	11	-	-	-	-	-	-	-
Loppen i Øksfjord . . . . .	7	1	122	72	50	-	-	3
Hasvik . . . . .	9	-	-	-	-	-	-	-
Hammerfest . . . . .	10	1	6	-	-	6	-	3
Kvalsund . . . . .	3	-	-	-	-	-	-	-
Maasø . . . . .	24	1	6	-	-	6	-	-
Kjelvik . . . . .	27	1	5	-	-	5	-	-
Kistrand . . . . .	8	-	-	-	-	-	-	-
Karasjok . . . . .	-	-	-	-	-	-	-	-
Lebesby . . . . .	23	1	6	-	-	6	-	-
Tanen . . . . .	10	-	-	-	-	-	-	-
Gamvik . . . . .	63	2	65	-	-	65	-	-
Berlevaag . . . . .	41	-	-	-	-	-	-	-
Næsseby . . . . .	4	-	-	-	-	-	-	-
Pölmak . . . . .	-	-	-	-	-	-	-	-
Nordvånger . . . . .	5	1	50	50	-	-	-	-

elektricitet og aarsverk, kommunevis.  
 et années de travail, pour chaque commune.

Elektricitet i hestekræfter. <i>Electricité en chevaux effectifs.</i>				Den anvendte mekaniske drivkrafts størrelse (leiet og selvprodu- cert). <i>Force employée.</i>	Antal aarsverk. (For samt- lige for- sikrede personer). <i>Nombre d'années de travail. (Pour toutes les personnes assurées.)</i>	By- og landkommuner. <i>Communes urbaines et rurales.</i>
Antal dynamoer. <i>Nombre des dynamos.</i>	Anvendt til elektrolyse og smelt- ning. <i>Pour électrolyse et fonte.</i>	Antal elektriske motorer. <i>Nombre de moteurs électr.</i>	Motorernes paastempl. kraft. <i>Force des moteurs électr.</i>			
10	11	12	13	14	15	16
						<b>Finmarken :</b>
1	-	24	114	119	234	Hammerfest.
-	-	8	22	83	63	Vadsø.
1	-	-	-	12	152	Vardø.
-	-	-	-	-	-	Kautokeino.
-	-	-	-	-	8	Alten.
-	-	-	-	-	5	Talvik.
1	-	-	-	119	23	Loppen i Øksfjord.
-	-	-	-	-	17	Hasvik.
1	-	-	-	3	33	Hammerfest.
-	-	-	-	-	3	Kvalsund.
-	-	-	-	6	18	Maasø.
-	-	-	-	5	40	Kjelvik.
-	-	-	-	-	9	Kistrand.
-	-	-	-	-	-	Karasjok.
-	-	-	-	6	41	Lebesby.
-	-	-	-	-	18	Tanen.
-	-	-	-	55	62	Gamvik.
-	-	-	-	-	52	Berlevaag.
-	-	-	-	-	2	Næsseby.
-	-	-	-	-	-	Polmak.
-	-	-	-	50	9	Nordvaranger.

**Tabel 2 (forts.). Opgave over bedrifter, primærkraft,**  
**Tableau 2 (suite). Industries, force primaire, électricité**

By- og landkommuner. <i>Communes urbaines et rurales.</i>	Antal bedrifter. <i>Nombre d'établ.</i>		Primærkraft i hestekræfter. <i>Force primaire en chevaux effectifs.</i>					Av primærkraften anvendt til drift av dynamoer. <i>De la force primaire empl. pour dynamos.</i>
	Ialt. <i>Total.</i>	Derav m. mek. drivkr. (leiét ell. selvproduceret). <i>Actionnés par force méc.</i>	Ialt. <i>Total.</i>	Vand. <i>Hydraulique.</i>	Damp. <i>A vapeur.</i>	Ekspl. sions- og forbrændingsmotorer. <i>Mot. à expl. et à comb. int.</i>	Vind. <i>A vent.</i>	
	2	3	4	5	6	7	8	9
<b>Finmarken:</b> (forts.).								
Sydvaranger . . . . .	9	3	21 325	-	21 325	-	-	9 000
Vardø . . . . .	26	-	-	-	-	-	-	-
Sum	395	41	21 678	172	21 375	131	-	9 016
Hertil kommer:								
Skogsbedr. - <i>Forêts.</i> . . . .	3	-	-	-	-	-	-	-
Lastn. og losning av fartøier i utenriksk fart. - <i>Chargement et déchargement de navires en grand cabotage.</i>	-	-	-	-	-	-	-	-
Komm. bedr. - <i>Trav. comm.</i>	23	3	1 016	800	-	216	-	889
<b>Totalsum for amtet</b>	<b>421</b>	<b>44</b>	<b>22 694</b>	<b>972</b>	<b>21 375</b>	<b>347</b>	-	<b>9 905</b>

elektricitet og aarsverk, kommunevis  
*el années de travail, pour chaque commune.*

Elektricitet i hestekræfter. <i>Électricité en chevaux effectifs.</i>				Den anvendte mekaniske drivkrafts størrelse (leiet og selvprodu- cert). <i>Force oes moteurs électr.</i>	Antal aarsverk. (For samt- lige for- sikrede personer). <i>Nombre d années de travail, (Pour toutes les personnes assurées.)</i>	By- og landkommuner. <i>Communes urbaines et rurales.</i>
Antal dynamoer. <i>Nombre des dynamos.</i>	Anvendt til elektrolyse og smei- ning. <i>Pour électrolyse et fonte.</i>	Antal elektriske motorer. <i>Nombre de moteurs électr.</i>	Motorernes paastempl. kraft. <i>Force oes moteurs électr.</i>			
10	11	12	13	14	15	16
						<b>Finmarken :</b> (forts.).
2	-	373	8 215	9 640	1 516	Sydvaranger.
-	-	-	-	-	53	Vardø.
6	-	405	8 351	14 398	2 358	Sum.
-	-	-	-	-	9	Hertil kommer: Skogsbedr. - <i>Forêt.</i>
-	-	-	-	-	33	Lastn. og losning av fartøier i utenriksk fart. - <i>Charge- ment et déchargement de navires en grand cabotage.</i>
6	-	1	12	12	80	Komm. bedr. - <i>Trav. comm.</i>
<b>12</b>	-	<b>406</b>	<b>8 863</b>	<b>14 410</b>	<b>2 480</b>	<b>Totalsum for amtet.</b>

**Tabel 2 (forts.). Opgave over bedrifter, primærkraft,**  
**Tableau 2 (suite). Industries, force primaire, électricité**

By- og landkommuner. <i>Communes urbaines et rurales.</i>	Antal bedrifter. <i>Nombre d'établ.</i>		Primærkraft i hestekræfter. <i>Force primaire en chevaux effectifs.</i>					
	Ialt. <i>Total.</i>	Derav m. mek. drivkr. (leiet ell. selvproduceret). <i>Actionnés par force méc.</i>	Ialt. <i>Total.</i>	Vand. <i>Hydraulique.</i>	Damp. <i>Avapeur.</i>	Eksplosions- og forbrændingsmotorer. <i>Mot. à expl. et à comb. int.</i>	Vind. <i>A vent.</i>	Av primærkraften anvendt til drift av dynamoer. <i>De la force primaire empl. pour dynamos.</i>
I	2	3	4	5	6	7	8	9

### Sammendrag.

Suaalenene . . . . .	1 439	663	170 381	154 770	14 394	1 217	-	135 901
Akershus . . . . .	1 479	619	28 537	19 278	8 097	1 161	1	6 343
Kristiania . . . . .	2 172	1 012	53 741	8 661	44 743	337	-	30 582
Hedemarken . . . . .	2 296	600	18 383	12 163	4 625	1 594	1	8 887
Kristians . . . . .	1 531	475	29 085	23 588	3 974	1 523	-	7 745
Buskerud . . . . .	1 503	427	101 844	88 654	12 635	555	-	41 043
Jarlsberg og Larvik . . . . .	822	349	22 730	14 188	7 329	1 212	1	11 095
Bratsberg . . . . .	2 025	297	310 482	297 865	12 156	461	-	258 399
Nedenes . . . . .	1 275	207	58 269	56 387	1 554	328	-	42 242
Lister og Mandal . . . . .	835	285	41 275	39 716	1 305	253	1	28 280
Stavanger . . . . .	1 137	578	22 078	17 660	2 641	1 776	1	17 128
S. Bergenhus . . . . .	690	306	101 972	97 813	3 241	918	-	91 141
Bergen . . . . .	910	481	18 152	13 462	4 404	286	-	16 334
N. Bergenhus . . . . .	371	111	8 268	7 655	275	338	-	6 539
Romsdal . . . . .	1 045	440	12 478	7 180	3 827	1 470	1	5 753
S. Trondhjem . . . . .	1 279	573	31 054	24 559	5 677	817	1	22 972
N. Trondhjem . . . . .	1 127	434	24 174	19 236	3 624	1 309	5	8 773
Nordland . . . . .	770	212	26 791	11 175	14 663	953	-	17 321
Tromsø . . . . .	318	96	3 739	2 786	568	384	1	2 547
Finmarken . . . . .	421	44	22 694	972	21 375	347	-	9 905
Staten, l'Etat . . . . .	109	45	155 078	1 761	152 422	893	2	3 457
<b>Totalsum for riket - Ens. du royaume . . . . .</b>	<b>23 554</b>	<b>8 254</b>	<b>1 261 205</b>	<b>919 529</b>	<b>323 529</b>	<b>18 132</b>	<b>15</b>	<b>772 387</b>

elektricitet og aarsverk, kommunevis.  
et années de travail, pour chaque éomune.

Elektricitet i hestekræfter, <i>Electricité en chevaux effectifs.</i>				Den anvendte mekaniske drivkrafts størrelse (leiet og selvprodu- cert). <i>Force employé.</i>	Antal aarsverk. (For samt- lige for- sikrede personer). <i>Nombre d'années de travail. (Pour toutes les personnes assurées.)</i>	By- og landkommuner. <i>Communes urbaines et rurales.</i>
Antal dynamoer. <i>Nombre des dynamos.</i>	Anvendt til elektrolyse og smelt- ning. <i>Pour électrolyse et fonte.</i>	Antal elektriske motorer. <i>Nombre de moteurs électr.</i>	Motorernes paastempl. kraft. <i>Force des moteurs électr.</i>			
10	11	12	13	14	15	16

**Récapitulation.**

108	56 025	1 703	43 872	70 214	18 572	Smaalenene.
119	-	994	16 203	34 727	13 165	Akershus.
127	120	4 059	24 762	46 244	36 018	Kristiania.
53	-	467	7 550	15 693	7 209	Hedemarken.
72	14	226	2 954	21 182	4 381	Kristians.
130	250	1 096	25 919	84 880	10 288	Buskerud.
57	1 714	587	13 926	23 780	7 217	Jarlsberg og Larvik.
102	225 405	1 396	32 140	62 911	13 442	Bratsberg.
35	8 512	271	3 978	15 852	4 007	Nedenes.
43	13 897	316	3 763	12 065	4 091	Lister og Mandal.
61	1 307	1 929	12 147	16 234	13 242	Stavanger.
89	42 799	952	14 178	22 649	8 961	S. Bergenhus.
24	92	1 285	5 925	7 313	10 726	Bergen.
29	4 915	52	732	2 126	1 161	N. Bergenhus.
61	10	322	2 134	7 946	5 396	Romsdal.
49	2 448	986	12 254	19 301	9 539	S. Trondhjem.
57	7 872	250	4 675	17 105	3 769	N. Trondhjem.
58	-	468	6 066	14 347	4 530	Nordland.
13	-	114	865	1 925	1 572	Tromsø.
12	-	406	8 363	14 410	2 480	Finmarken.
38	-	438	4 900	156 221	20 530	Staten, l'Etat.
<b>1 337</b>	<b>365 380</b>	<b>18 317</b>	<b>248 306</b>	<b>667 985</b>	<b>201 084</b>	<b>Totalsum for riket. - Ens. du royaume.</b>



### Tabel 3.

# Opgave

over

bedrifter, titelvis for riket, ordnet efter gjennemsnitlig  
antal forsikrede og driftstid.

*Nombre des industries par titres pour le royaume, d'après le  
nombre moyen des assurés et le temps de travail.*



Tabel 3. Opgave over bedrifter titelvis for riket;  
Tableau 3. Nombre des industries par titres pour le royaume,

1 Bedriftsart <i>Genre d'industrie</i>	2 3 Antal bedrifter <i>Nombre d'établissements</i>		4	5	6	7	8	9
	by <i>villes</i>	land distr. <i>ruraux</i>	1—2 arb.	3—5	6—10	11—20	21—50	51— 100

## I. Land- og skogbruk.

1. Frøenserier. <i>Nettoyage de graines</i> . . . . .	5	32	26	11	-	-	-	-
2. Terskeverk, hakkesesskjæreri, event i forbindelse med vedskjæreri eller lign <i>Battage à vapeur, presses à foin, éventuellement combiné avec débitage de bois</i> . . . . .	6	564	376	169	24	1	-	-
4. Fløtning av tømmer og ved, tømmerdeling soppning, eventuelt i forbindelse med mindre aanforbedringsarbeider. <i>Flottage des bois y compris le débouillage, éventuellement combiné avec un aménagement peu important des rivières</i> . . . . .	18	352	14	53	79	89	96	29

## II. Transportbedrift, lagerarbeide og istrafik.

5. Jernbanedrift (privat). <i>Exploitation des chemins de fer (d'intérêt privé)</i> . . . . .	5	7	-	-	2	1	2	3
6. Sporveidsdrift, eksklusive kraftstation. <i>Exploitation de tramways par l'électricité (usines d'électricité non-comprises)</i> . . . . .	4	2	-	-	-	-	2	1
7. Betjening og almindelig vedlikehold av kanaler og sluser. <i>Service des canaux et des écluses, entretien y compris</i> . . . . .	4	3	3	1	1	2	-	-
8. Taugbanedrift. <i>Exploitation de transporteurs aériens</i> . . . . .	-	3	-	1	2	-	-	-
9. Lastning og losning av skibe. Dampskibsekspedition. <i>Chargement et déchargement de navires</i> . . . . .	245	248	274	89	53	40	25	7
10. Transport- og speditjonsforretninger med eller uten tilhørende lagerarbeide. Renovation. <i>Travail de transport et de spédition, avec ou sans travaux d'entrepôts y compris. Vidange</i> . . . . .	344	47	239	90	36	13	13	-
11. Arbeide i eller ved pakhus og lager ekskl. lastning og losning av skib (pram) eller sjøværts transport. <i>Travail dans ou près les magasins et entrepôts (charg. et décharg. non-compris)</i> . . . . .	661	19	276	232	111	48	10	2
12. Arbeide i eller ved pakhus og lagere med tilhørende lastning og losning av skib (pram) eller sjøværts transport. <i>Travail dans ou près les magasins et entrepôts (avec charg. et décharg. ou transport par mer)</i> . . . . .	505	544	448	311	143	82	54	10

Anm. Skogbruket ikke medtat.  
*Forêts non comprises.*

ordnet efter driftstid og gjennemsnitlig antal forsikrede.

*d'après le temps de travail et le nombre moyen des assurés.*

10	11	12	13	14	15	16	17	18	19	20	21	22
efter arbeiderantal <i>le nombre moyen des assurés</i>						Bedrifterne placert efter driftstiden <i>Les établissements d'après le temps de travail</i>						Gj.snitlig antal for- sikrede pr. bedrift <i>Nombre moyen des assurés par établisse- ment</i>
101— 200	201— 300	301— 400	401— 500	501— 1000	over 1000	1—30 dage	31—75	76— 150	151— 225	226— 279	280 dage og derover	

### I. Agriculture, fôrets.

-	-	-	-	-	-	4	16	13	2	1	1	2.0
-	-	-	-	-	-	225	306	34	2	-	3	2.4
6	1	3	-	-	-	205	88	51	13	2	11	2.5

### II. Industrie des transports, entrepôts, production et commerce de la glace.

2	1	-	-	-	1	-	-	1	-	-	11	177.6
1	-	1	-	1	-	-	-	-	-	-	6	191.3
-	-	-	-	-	-	-	2	1	1	-	3	5.4
-	-	-	-	-	-	-	-	-	1	-	2	6.3
2	2	1	-	-	-	143	84	72	22	10	162	10.7
-	-	-	-	-	-	2	15	39	26	20	289	3.9
-	1	-	-	-	-	6	17	26	10	9	612	5.0
1	-	-	-	-	-	135	149	182	50	24	509	6.3

Tabel 3. Opgave over bedrifter titelvis for riket,  
 Tableau 3. Nombre des industries par titres pour le royaume,

1	2		3		4	5	6	7	8	9
	Antal bedrifter		Nombre		Bedrifterne placert					
	<i>d'établissements</i>		<i>d'établissements</i>		<i>Les établissements d'après</i>					
Bedriftsart <i>Genre d'industrie</i>	by <i>villes</i>	land <i>dist.</i> <i>ruraux</i>	1-2 arb.	3-5	6-10	11-20	21-50	51-100		

II (forts.). Transportbedrift, lagerarbeide og istrafik.

13. Arbeide paa oplagstomter, ekskl. lastning og losning av skib (pram) eller sjøværts transport <i>Travail des chantiers de bois et d'équarrissage (charg. et décharg. non-compris) . . . . .</i>	19	9	5	11	3	4	5	-		
14. Arbeide paa oplagstomter med tilhørende lastning og losning av skib (pram) eller sjøværts transport. <i>Travail des chantiers de bois avec charg. et décharg. de navires, de gabares ou transport de mer . . . . .</i>	59	37	16	30	23	17	10	-		
15. Kul-, koks- og vedoplæg, ekskl. lastning og losning av skib (pram) eller sjøværts transport. <i>Commerce de charbon de terre, de coke et de bois (charg. et décharg. non-compris) . . . . .</i>	19	3	8	9	2	1	2	-		
16. Kul-, koks- og vedoplæg, inkl. lastning og losning av skib (pram) eller sjøværts transport. <i>Commerce de charbon de terre, de coke et de bois (y compris charg. et décharg. de navires ou transport par mer . . . . .</i>	111	19	42	36	22	17	12	1		
17. Utvinding, transport og lagring av is, ekskl. lastning av skib. <i>Production, transport et commerce de la glace, chargement sur navire non compris . . . . .</i>	3	21	7	7	4	4	2	-		
18. Utvinding, transport og lagring av is, inkl. lastning av skib. <i>Production transport et commerce de la glace (y compris son charg. sur navire) . . . . .</i>	2	86	6	13	36	25	8	-		

III. Sten- og jordarter.

19. Stenbrud. <i>Carrières de pierres . . . . .</i>	8	31	12	9	10	3	3	2		
20. Stenbrud, inkl. tilhugning. <i>Carrières de pierres (y compris le piquage) . . . . .</i>	5	102	17	21	17	27	16	5		
21. Skiferbrud. <i>Carrières d'ardoises . . . . .</i>	-	72	29	29	8	4	2	-		

ordnet efter driftstid og gjennemsnitlig antal forsikrede.  
*d'après le temps de travail et le nombre moyen des assurés.*

10	11	12	13	14	15	16	17	18	19	20	21	22
efter arbeiderantal <i>le nombre moyen des assurés</i>						Bedrifterne placert efter driftstiden <i>Les établissements d'après le temps de travail</i>						Gj.snitlig antal for- sikrede pr. bedrift Nombre moyen des assurés par établis- sements
101— 200	201— 300	301— 400	401— 500	501— 1000	over 1000	1—30 dage	31—75	76— 150	151— 225	226— 279	280 dage og derover	

*II (suite). Industrie des transports, entrepôts, production et commerce la glace.*

-	-	-	-	-	-	1	1	5	1	-	20	8.7
-	-	-	-	-	-	6	6	10	7	9	58	9.0
-	-	-	-	-	-	-	-	2	-	2	18	5.8
-	-	-	-	-	-	8	6	13	7	3	93	8.1
-	-	-	-	-	-	12	5	2	-	-	5	6.9
-	-	-	-	-	-	47	23	6	8	-	4	1.3

*III. Pierres et autres matières minérales.*

-	-	-	-	-	-	3	5	7	10	3	11	10.4
4	-	-	-	-	-	1	6	17	11	19	53	18.0
-	-	-	-	-	-	3	16	16	10	16	11	4.7

Tabel 3. Opgave over bedrifter titelvis for riket,  
 Tableau 3. Nombre des industries par titres pour le royaume,

1 Bedriftsart Genre d'industrie	2 3		4	5	6	7	8	9
	Antal bedrifter Nombre d'établissements		Bedrifterne placert Les établissements d'après					
	by villes	land distr. ruraux	1—2 arb.	3—5	6—10	11—20	21—50	51— 100

## III (forts.). Sten- og jordarter.

22. Stenhugning (i verksteder, paa bygninger og tomter, event. i forbindelse med sugning, slipning og polering av sten). <i>Taille des pierres (dans les ateliers, à pied d'œuvre et sur les chantiers, éventuellement combinée avec le sciage, ébauchage et polissage de pierres)</i> . . .	18	6	10	6	2	3	3	-
23. Verksteder for sugning, slipning og polering av sten. Marmorvarefabrikker. <i>Ateliers de sciage, ébauchage et polissage de pierres, travail du marbre</i> . . .	3	2	-	1	2	1	1	-
24. Fabrikation av mølle-, slipe-, bryne-stene, fileskiver etc. <i>Fabriques de meules et d'affûtoirs ainsi que de disques d'émeri</i> . . . . .	4	3	4	1	-	-	2	-
25. Kwarts- og feltspatmøller (ekskl. brytning av stenen). <i>Moulins à quartz et à feldspath, carrières de pierres non comprises</i> . . . . .	2	4	1	2	3	-	-	-
26. Pukverk, maskindrevet (ekskl. brytning av stenen). <i>Cassage mécanique de la pierre, carrières de pierres non comprises</i> . . . . .	-	1	-	1	-	-	-	-
27. Pukverk, maskindrevet (inkl brytning av stenen). <i>Cassage mécanique de la pierre y compris carrières de pierres</i> . . . . .	1	3	1	-	1	1	1	-
28. Cementfabrikker. <i>Fabriques de ciment</i> . . . . .	-	1	-	-	-	-	-	-
29. Cementvarefabrikker o. l. <i>Fabriques d'objets en ciment etc.</i> . . . . .	12	25	14	16	3	1	3	-

ordnet efter driftstid og gjennemsnitlig antal forsikrede.  
*d'après le temps de travail et le nombre moyen des assurés.*

10	11	12	13	14	15	16	17	18	19	20	21	22
efter arbeiderantal <i>le nombre moyen des assurés</i>						Bedrifterne placert efter driftstiden <i>Les établissements d'après le temps de travail</i>						Gj.snitlig antal for- sikrede pr. bedrift <i>Nombre            moyen des            assurés par            établis-            sements</i>
101— 200	201— 300	301— 400	401— 500	501— 1000	over 1000	1—30 dage	31—75	76— 150	151— 225	226— 279	280 dage og derover	

III (suite). *Pierres et autres matières et minérales.*

-	-	-	-	-	-	-	1	-	4	1	18	7.0
-	-	-	-	-	-	-	-	-	-	-	5	12.0
-	-	-	-	-	-	-	1	-	2	-	4	9.7
-	-	-	-	-	-	1	-	1	-	-	4	5.7
-	-	-	-	-	-	-	-	-	-	1	-	3.0
-	-	-	-	-	-	-	1	-	1	2	-	12.8
-	-	1	-	-	-	-	-	-	-	-	1	328.0
-	-	-	-	-	-	-	4	7	7	6	13	5.7

Tabel 3 Opgave over bedrifter titelvis for riket,  
Tableau 3. Nombre des industries par titres pour le royaume,

Bedriftsart <i>Genre d'industrie</i>	2 3		4	5	6	7	8	9
	Antal bedrifter <i>Nombre d'établissements</i>		Bedrifterne placert <i>Les établissements d'après</i>					
	by <i>villes</i>	land <i>distr. ruraux</i>	1—2 arb.	3—5	6—10	11—20	21—50	51— 100

## III (forts.). Sten- og jordarter.

30. Kalkbrænderier og magnesitverk (uten utvinding av raamaterialet). <i>Cuisson de la chaux et usines de magnésite sans extraction de la matière première . . . . .</i>	2	2	2	-	-	2	-	-
31. Kalkbrænderier og magnesitverk (med utvinding av raamaterialet). <i>Cuisson de la chaux et usines de magnésite avec extraction de la matière première . . . . .</i>	1	25	7	3	7	7	2	-
32. Mørtelfabrikker. <i>Fabriques de mortier . . . . .</i>	1	2	-	2	-	1	-	-
33. Chamottefabrikker (ekskl. lertak). <i>Fabriques de produits réfractaires sans extraction de l'argile . . . . .</i>	-	1	-	-	-	-	1	-
34. Teglverk (hovedsagelig maskinforming). <i>Briqueteries (principalement avec moulage mécanique) . . . . .</i>	14	51	5	4	8	25	19	3
35. Teglverk (hovedsagelig haandforming). <i>Briqueteries (principalement avec moulage à la main) . . . . .</i>	2	28	4	9	4	7	5	1
36. Porselæn, stentøi og fajancefabrikker. <i>Fabriques de porcelaine, de faïence etc. . . . .</i>	3	1	-	1	-	1	-	-
37. Pottemakerier. <i>Fabriques de poteries . . . . .</i>	5	3	1	3	2	1	1	-
38. Torvstrø-, torvmuld- og brændtorvfabrikation. <i>Industrie de la tourbe . . . . .</i>	-	96	16	30	27	16	7	-
9. Ler-, sand- og grustak. <i>Exploitation de l'argile, du sable et du ballast . . . . .</i>	1	28	10	11	3	5	-	-

ordnet efter driftstid og gjennomsnitlig antal forsikrede.  
d'après le temps de travail et le nombre moyen des assurés.

10	11	12	13	14	15	16	17	18	19	20	21	22
efter arbeiderantal <i>le nombre moyen des assurés</i>						Bedrifterne placert efter driftstiden <i>Les établissements d'après le temps de travail</i>						Gj.snitlig antal for- sikrede pr. bedrift <i>Nombre moyen des assurés par établisse- ments</i>
101— 200	201— 300	301— 400	401— 500	501— 1000	over 1000	1—30 dage	31—75	76— 150	151— 225	226— 279	280 dage og derover	

III (suite). Pierres et autres matières minérales.

-	-	-	-	-	-	-	-	-	-	1	3	8.0
-	-	-	-	-	-	2	2	5	-	2	15	9.3
-	-	-	-	-	-	-	-	1	-	-	2	7.7
-	-	-	-	-	-	-	-	-	-	-	1	37.0
1	-	-	-	-	-	-	2	13	8	2	40	21.1
-	-	-	-	-	-	2	4	11	3	-	10	12.5
-	2	-	-	-	-	-	-	-	-	1	3	146.8
-	-	-	-	-	-	-	-	-	-	-	8	10.4
-	-	-	-	-	-	23	24	29	11	3	6	8.5
-	-	-	-	-	-	1	8	10	3	-	7	4.8



Tabel 3. Opgave over bedrifter titelvis for riket,  
 Tableau 3. Nombre des industries par titres pour le royaume,

I Bedriftsart <i>Genre d'industrie</i>	2 3		4	5	6	7	8	9
	Antal bedrifter <i>Nombre d'établissements</i>		Bedrifterne placert <i>Les établissements d'après</i>					
	by <i>villes</i>	land <i>distr. ruraux</i>	1—2 arb.	3—5	6—10	11—20	21—50	51— 100

## III (forts.). Sten- og jordarter.

40. Kiselgurfabrikation. <i>Exploitation de kiselguhr</i> . . . . .	-	3	-	1	2	-	-	-
41. Glasverk. <i>Verreries</i> . . . . .	9	4	3	3	-	1	-	1

## IV. Ertser og malme.

42. Mineralgruber (feltspat, apatit etc.). <i>Exploitation de minéraux (feldspath, apatite etc.)</i> . . . . .	1	37	9	16	4	6	3	-
43. Mineralgruber med vaskeri. <i>Exploitation de minéraux avec laverie</i> . . . . .	-	2	-	-	-	-	-	2
44. Malmgrube med eller uten skeidning. <i>Exploitation de minerais avec ou sans triage</i> . . . . .	-	32	2	5	9	9	3	4
45. Malmgrube med vaskeri. <i>Exploitation de minerais avec laverie</i> . . . . .	-	8	-	-	1	2	-	3
46. Bergverksdrift med tilhørende hytte-drift, vaskeri, brikettering, transporter etc., alle arbeider under ett. <i>Exploitation des mines avec fonderies, laveries, briqueteries, transports etc. tous les travaux y compris</i> . . . . .	-	22	1	-	-	3	3	4
47. Skjærpning og prøvedrift. <i>Recherche du minerai et exploitation d'essai</i> . . . . .	-	34	1	11	8	10	4	-
48. Utvinding av metaller (alle slags). Staalverk, <i>Exploitation de métaux (toutes sortes). Aciéries</i> . . . . .	4	8	-	-	1	2	2	4

ordnet efter driftstid og gjennemsnitlig antal forsikrede.  
d'après le temps de travail et le nombre moyen des assurés.

10	11	12	13	14	15	16	17	18	19	20	21	22
efter arbeiderantal <i>le nombre moyen des assurés</i>						Bedrifterne placert efter driftstiden <i>Les établissements d'après le temps de travail</i>						Gj.snithg antal forsikrede pr bedrift <i>Nombre            moyen des            assurés par            établissem-            ents</i>
101— 200	201— 300	301— 400	401— 500	501— 1000	over 1000	1—30 dage	31—75	76— 150	151— 225	226— 279	280 dage og derover	

III (suite). Pierres et autres matières minérales.

-	-	-	-	-	-	-	-	-	2	-	1	6 0
2	3	-	-	-	-	-	-	2	-	-	11	85,2

IV. Minerais.

-	-	-	-	-	-	4	8	7	7	2	10	7.3
-	-	-	-	-	-	-	-	-	-	-	2	51.5
-	-	-	-	-	-	5	5	4	5	-	13	18,6
2	-	-	-	-	-	1	-	-	-	1	6	66,5
5	1	1	1	1	2	-	-	1	-	1	20	268,6
-	-	-	-	-	-	5	6	12	6	3	2	11,0
3	-	-	-	-	-	-	-	-	-	2	10	67,7

Tabel 3. Opgave over bedrifter titelvis for riket,  
 Tableau 3. Nombre des industries par titres pour le royaume,

1 Bedriftsart <i>Genre d'industrie</i>	2 3		4	5	6	7	8	9
	Antal bedrifter <i>Nombre d'établissements</i>		Bedrifterne placert <i>Les établissements d'après</i>					
	by <i>villes</i>	land <i>distr. ruraux</i>	1—2 arb.	3—5	6—10	11—20	21—50	51— 100

## V. Metalforarbeidelse.

49. Guld- og sølvvarefabrikker. <i>Fabriques d'objets en or et en argent</i>	36	2	10	9	5	6	4	3
50. Fabrikation av traadstift, søm, spiker, nagler, skruer etc. jern- og staa-traadfabrikker. <i>Fabriques de points de Paris, de clous, fils de fer, etc.</i>	17	5	1	4	4	1	7	2
51. Blikvarefabrikker (jern og andre metaller), inkl. dekorering m. m., blikkenslagerverksteder. <i>Fabriques de ferblanterie (en diff. métaux) et ateliers de ferblanterie.</i>	48	9	15	14	10	7	4	3
52. Jern- og staa støperier. <i>Fonderies de fer et d'acier.</i>	21	17	2	5	3	16	3	6
53. Jern- og staa varefabrikker, værktøifabrikation etc. <i>Fabrication d'articles en fer et acier, fabrication d'outils, etc.</i>	34	14	7	18	7	5	7	3
54. Smier, med eller uten bygningssmedarbeide. <i>Forges marechales, avec ou sans ferronnerie pour bâtiments.</i>	108	51	65	56	22	11	5	-
55. Naale-, hegte-, fiskekrok og fiskefluefabrikation. <i>Fabriques d'aiguilles, d'agrafes et d'hameçons.</i>	-	1	-	-	-	-	-	-
56. Metalvarefabrikker i almindelighet, gjørtlerier. <i>Fabriques d'objets en métal en général, fonderies de laiton.</i>	8	4	1	3	2	3	2	1
57. Metalstøperier. <i>Fonderies de métaux.</i>	11	2	4	7	2	-	-	-
58. Clichéfabrikker <i>Fabriques de clichés.</i>	10	-	1	4	4	1	-	-

ordnet efter driftstid og gjennemsnitlig antal forsiktede  
d'après le temps de travail et le nombre moyen des assurés.

10	11	12	13	14	15	16	17	18	19	20	21	22
efter arbeiderantal <i>le nombre moyen des assurés</i>						Bedrifterne placert efter driftstiden <i>Les établissements d'après le temps de travail</i>						Gj.snitlig antal for- sikrede pr. bedrift <i>Nombre moyen des assurés par établisse- ments</i>
101— 200	201— 300	301— 400	401— 500	501— 1000	over 1000	1—30 dage	31—75	76— 150	151— 225	226— 279	280 dage og derover	

V. Travail de métaux.

1	-	-	-	-	-	-	-	2	1	1	34	17.6
1	1	-	1	-	-	-	1	1	1	-	19	55.5
1	2	1	-	-	-	2	3	7	3	3	39	27.7
2	1	-	-	-	-	-	-	1	1	1	35	35.8
1	-	-	-	-	-	-	2	3	3	5	35	16.6
-	-	-	-	-	-	2	4	9	15	11	118	4.8
-	-	1	-	-	-	-	-	-	-	-	1	310.0
-	-	-	-	-	-	-	-	-	-	2	10	18.3
-	-	-	-	-	-	-	-	-	-	3	10	3.7
-	-	-	-	-	-	-	-	-	-	-	10	5.9

Tabel 3 Oppgave over bedrifter titelvis for riket,  
 Tableau 3. Nombre des industries par titres pour le royaume,

1 Bedriftsart <i>Genre d'industrie</i>	2 3		4	5	6	7	8	9
	Antal bedrifter <i>Nombre d'établissements</i>		Bedrifterne placert <i>Les établissements d'après</i>					
	by <i>villes</i>	lan.l distr. <i>ruraux</i>	1-2 arb.	3-5	6-10	11-20	21-50	51- 100

## V (forts.). Metallforarbeidelse.

59. Trykning, prægning, presning og stansning av metal. <i>Impression sur métal, estampage et repoussage</i> . . . . .	5	2	3	-	1	-	1	2
60. Galvanoplastiske anstalter. <i>Etablissements galvanoplastiques</i> . . . . .	11	-	7	1	1	2	-	-
61. Haglfabrikker. <i>Fabriques de plomb de chasse</i> . . . . .	-	1	-	1	-	-	-	-

## VI. Maskiner, apparater, transportmidler, skytevaaben og instrumenter.

62. Fabrikation av. armatur for pumper, og kjeler etc. <i>Fabrication de garniture pour pompes, chaudières etc.</i> . . . . .	4	1	-	1	-	2	1	1
63. Fabrikation av gas-, kloak- og vandledningsartikler samt varmeapparater, med eller uten indlægning. <i>Fabrication d'articles pour gaz, égouts, conduites d'eau, appareils de chauffage avec ou sans pose</i> . . . . .	1	-	-	-	-	-	-	-
64. Mekaniske verksteder, smaa, reparasjonsverksteder <i>Petits ateliers mécaniques, ateliers de réparations</i> . . . . .	152	53	87	87	31	-	-	-
65. Mekaniske verksteder (maskinverkst., støperi, modelverkst., kjeleverkst, broverkst., smie etc.), alt arbeide under ett, med eller uten monterring. <i>Ateliers de constructions mécaniques</i> . . . . .	103	38	4	2	25	38	37	14
66. Bygning, reparation og oppudsning av fartøier av jern og staa (maskinverkst., støperi, modelverkst., kjelverkst, etc.), alt arbeide under ett. Opbrækning av skibe. <i>Chantiers de navires</i> . . . . .	49	20	6	8	9	9	10	4

ordnet efter driftstid og gjennemsnitlig antal forsikrede.  
d'après le temps de travail et le nombre moyen des assurés.

10	11	12	13	14	15	16	17	18	19	20	21	22
efter arbeiderantal <i>le nombre moyen des assurés</i>						Bedrifterne placert efter driftstiden <i>Les établissements d'après le temps de travail</i>						Gj.snitlig antal for- sikrede pr. bedrift <i>Nombre moyen des assurés par établiss- ment</i>
101— 200	201— 300	301— 400	401— 500	501— 1000	over 1000	1—30 dage	31—75	76— 150	151— 225	226— 279	280 dage og derover	

V (suite). *Travails de métaux.*

-	-	-	-	-	-	-	2	-	1	-	4	28.1
-	-	-	-	-	-	1	-	-	1	1	8	4.8
-	-	-	-	-	-	-	-	-	-	1	-	3.0

VI. *Machines, appareils, moyens de transport, armes à feu, instrum.*

-	-	-	-	-	-	-	-	-	-	-	5	27.2
1	-	-	-	-	-	-	-	-	-	-	1	108.0
-	-	-	-	-	-	1	11	25	15	16	137	3.5
11	7	1	2	-	-	1	2	1	4	6	127	52.9
10	4	2	2	5	-	7	5	4	2	3	48	125.7

Tabel 3. Öppave over bedrifter titelvis for riket,  
 Tableau 3. Nombre des industries par titres pour le royaume,

1 Bedriftsart <i>Genre d'industrie</i>	2 3 Antal bedrifter <i>Nombre d'établissements</i>		4	5	6	7	8	9
	by <i>villes</i>	land <i>distr. ruraux</i>	Bedrifterne placert <i>Les établissements d'après</i>					
			1—2 arb.	3—5	6—10	11—20	21—50	51— 100

VI (forts.). Maskiner, apparater, transportmidler, skytevaaben og instrum,

67. Bygning, reparation og oppudsning av fartøier av træ, event, inkl. maskinverksted etc., baat- og jægtebygning. <i>Construction, réparation et carénage de navires; construction de canots et de bargues pontées . . . . .</i>	53	160	69	74	35	25	8	1
68. Vognfabrikker (almindelige vogne). <i>Fabriques de voitures (ordinaires) . . . . .</i>	28	26	12	12	18	4	7	1
69. Vognfabrikker (hovedsagelig jernbanevogne), alle arbeider under ett. <i>Fabriques de wagons, principalement de chemins de fer (tous travaux compris) . . . . .</i>	-	2	-	-	-	-	-	-
70. Velocipedfabrikker. <i>Fabriques de vélocipèdes . . . . .</i>	11	1	2	1	2	2	4	1
71. Bøssemakerverksteder og geværfabrikker. <i>Ateliers d'armurerie, fabr. d'armes à feu . . . . .</i>	7	-	2	5	-	-	-	-
72. Fabrikation av instrumenter og apparater (instrumentmakere). <i>Fabriques d'instruments et d'appareils de chirurgie et de précision . . . . .</i>	18	-	5	2	10	1	-	-
73. Fabrikation av telegraf- og telefonapparater, maskiner og apparater for elektrisk belysning og kraftoverføring, med eller uten installation. Angående bygning av længere ledninger se gruppe XIV, side 290. <i>Fabrication d'appareils télégraphiques et téléphoniques, de machines et d'appareils pour l'éclairage électrique et les transports d'énergie (avec ou sans installation), avec moteurs. En ce qui concerne la construction de conduites importantes pour transport d'énergie v. groupe XIV, p. 290 . . . . .</i>	17	4	2	3	3	4	2	4

ordnet efter driftstid og gennemsnitlig antal forsikrede.  
*d'après le temps de travail et le nombre moyen des assurés.*

10	11	12	13	14	15	16	17	18	19	20	21	22
efter arbejderantal <i>le nombre moyen des assurés</i>						Bedrifterne placert efter driftstiden <i>Les établissements d'après le temps de travail</i>						Gj.snitlig antal for- sikrede pr. bedrift <i>Nombre moyen des assurés par établisse- ments</i>
101— 200	201— 300	301— 400	401— 500	501— 1000	over 1000	1—30 dage	31—75	76— 150	151— 225	226— 279	280 dage og derover	

VI (suite). *Machines, appareils, moyens de transport, armes à feu, instrum.*

I	-	-	-	-	-	6	15	45	38	22	87	6.8
-	-	-	-	-	-	-	1	2	3	5	43	9.1
I	I	-	-	-	-	-	-	-	-	-	2	200.0
-	-	-	-	-	-	-	1	1	-	1	9	19.1
-	-	-	-	-	-	-	-	-	-	-	7	3.0
-	-	-	-	-	-	-	-	-	2	-	16	5.7
I	-	-	I	I	-	-	-	I	2	-	18	71.7



Tabel 3. Opgave over bedrifter titelvis for riket,  
 Tableau 3. Nombre des industries par titres pour le royaume,

I Bedriftsart <i>Genre d'industrie</i>	2 3 Antal bedrifter <i>Nombre d'établissements</i>		4	5	6	7	8	9
	by <i>villes</i>	land <i>distr. ruraux</i>	1—2 arb.	3—5	6—10	11—20	21—50	51— 100

VI (forts.). Maskiner, apparater, transportmidler, skytevaaben og instrum.

82. Lampefabrikker. <i>Fabriques de lampes . . . . .</i>	1	1	1	-	-	-	-	1
83. Piano, harmonium- og orgelfabrikker. <i>Fabriques de pianos, d'harmoniums et d'orgues . . . . .</i>	8	2	1	2	3	2	1	1

VII. Kemisk industri.

76. Kemisk storindustri. <i>Grande industrie chimique . . . . .</i>	2	4	-	-	2	-	3	1
77. Kemisk smaaindustri (pudsepomade, skosmørelse, blæk o. l.), fabrikation av gasglødenet. <i>Petite industrie chimique (pomade à polir, cirage, encre) etc., fabrication de manchons à incandescence . . . . .</i>	24	10	8	11	7	8	-	-
78. Elektrokemisk storindustri. <i>Grande industrie électrochimique . . . . .</i>	3	8	-	-	1	-	1	5
79. Elektrokemisk storindustri, inkl. til- virkning av emballage. <i>Grande industrie électrochimique, fa- brication d'emballage y compris . . . . .</i>	2	1	-	-	-	-	-	1
80. Karbidfabrikker. <i>Fabriques de carbure de calcium . . . . .</i>	-	1	-	-	-	-	-	1
81. Karbidfabrikker, inkl. tilvirkning av emballasje. <i>Fabriques de carbure de calcium, fa- brication d'emballage y compris . . . . .</i>	2	2	-	-	-	-	-	2
82. Apotek samt tilvirkning av kemiske og farmaceutiske præparater. Pulve- riseringsanstalter. <i>Pharmacies avec fabrication de pré- parations chimiques et pharmaceuti- ques. Etablissements de pulvéri- sation . . . . .</i>	12	-	4	4	3	-	1	-

ordnet efter driftstid og gennemsnitlig antal forsikrede.  
d'après le temps de travail et le nombre moyen des assurés.

10	11	12	13	14	15	16	17	18	19	20	21	22
efter arbejderantal le nombre moyen des assurés						Bedrifterne placert efter driftstiden Les établissements d'après le temps de travail						Gj.snitlig antal for- sikrede pr. bedrift Nombre moyen des assurés par établisse- ments
101— 200	201— 300	301— 400	401— 500	501— 1000	over 1000	1—30 dage	31—75	76— 150	151— 225	226— 279	280 dage og derover	

VI (suite). Machines, appareils, moyens de transport, armes à feu, instrum.

-	-	-	-	-	-	-	-	-	-	-	2	38.0
-	-	-	-	-	-	-	-	1	-	-	9	19.9

VII. Industrie chimique.

-	-	-	-	-	-	-	-	-	-	-	6	37.7
-	-	-	-	-	-	-	-	3	2	1	28	6.4
2	1	-	1	-	-	-	-	-	-	-	11	122.7
-	-	-	-	1	1	-	-	-	-	-	3	555.7
-	-	-	-	-	-	-	1	-	-	-	-	65.0
-	-	-	-	2	-	-	1	-	-	-	3	373.0
-	-	-	-	-	-	-	2	-	-	-	10	7.5

Tabel 3. Opgave over bedrifter titelvis for riket,  
 Tableau 3. Nombre des industries par titres pour le royaume,

I Bedriftsart <i>Genre d'industrie</i>	2		3	4	5	6	7	8	9
	Antal bedrifter <i>Nombre d'établissements</i>		Bedrifterne placert <i>Les établissements d'après</i>						
	by <i>villes</i>	land <i>distr.</i> <i>villages</i>	I—2 arb.	3—5	6—10	11—20	21—50	51— 100	
83. Fabrikation av farvesaker, bridselmøller, sværtmøller, kridtfabrikker. <i>Fabrication de couleurs et moulins à bois de teinture . . . . .</i>	6	4	3	1	4	-	2	-	
84. Fernisfabrikker, lakfabrikker, fabrikation av segllak, lakfarver, maling etc. <i>Fabriques de vernis et de laques, fabrication de cires à cacheter, etc. . . . .</i>	5	2	4	1	2	-	-	-	
85. Fabrikation av isolerings- og gulvbeklædningsmasse, med eller uten paalægningsarbeidet. <i>Masses isolantes et enduits pour parquets, avec ou sans pose . . . . .</i>	3	-	2	-	1	-	-	-	
86. Tilvirkning av tjæreprodukter samt impregnering av stoffe med harpiks eller tjære. <i>Fabrication de produits du goudron, imprégnation de matériaux avec de la résine ou du goudron. . . . .</i>	2	5	3	3	1	-	-	-	
87. Fabrikation av eksplosive stoffe, herunder ogsaa fyrverkeri, lunter o. l. <i>Fabrication d'explosifs, artifices, mèches etc. . . . .</i>	-	5	-	1	1	-	2	-	
88. Fyrstikfabrikker. <i>Fabriques d'allumettes chimiques . . . . .</i>	-	4	-	-	-	-	-	-	
89. Benmøller og benstamper. <i>Pulvérisation des os . . . . .</i>	1	-	1	-	-	-	-	-	
90. Limkokerier. <i>Cuisson de la colle-forte. . . . .</i>	-	4	-	2	-	1	1	-	
91. Fabr. av guano og lign. kunstgjødningsstoffe, event. i forbindelse med trankokeri eller trandamperi. <i>Fabriques d'engrais de poisson et d'autres engrais artificiels . . . . .</i>	2	13	2	3	4	4	2	-	

## VII (forts.). Kemisk industri.

ordnet efter driftstid og gennemsnitlig antal forsikrede.  
*d'après le temps de travail et le nombre moyen des assurés.*

10	11	12	13	14	15	16	17	28	19	20	21	22
efter arbejderantal <i>le nombre moyen des assurés</i>						Bedrifterne placert efter driftstiden <i>Les établissements d'après le temps de travail.</i>						Gj.snitlig antal for- sikrede pr. bedrift <i>Nombre            moyen des            assurés par            établis-            sements</i>
101— 200	201— 300	301— 400	401— 500	501— 1000	over 1000	1—30 dage	31—75	76— 150	151— 225	226— 279	280 dage og derover	

VII (suite). *Industrie chimique.*

-	-	-	-	-	-	1	-	-	1	-	8	10.0
-	-	-	-	-	-	-	1	-	-	-	6	4.1
-	-	-	-	-	-	-	-	-	1	-	2	3.7
-	-	-	-	-	-	-	-	1	-	-	6	4.0
1	-	-	-	-	-	-	-	-	1	-	4	37.0
3	-	-	1	-	-	-	-	-	-	-	4	217.5
-	-	-	-	-	-	-	-	1	-	-	-	2.0
-	-	-	-	-	-	-	-	1	-	1	2	16.0
-	-	-	-	-	-	1	2	3	3	-	6	10.8

Tabel 3: Opgave over bedrifter titelvis for riket,  
Tableau 3. Nombre des industries par titres pour le royaume,

1 Bedriftsart Genre d'industrie	2 3 Antal bedrifter Nombre d'établissements		4	5	6	7	8	9
			Bedrifterne placert Les établissements d'après					
	by villes	land distr. ru aux	1—2 arb.	3—5	6—10	11—20	21—50	51— 100

## VII (forts.). Kemisk industri.

92. Desinfektions- og renovationsvirksomheter. Destruktionsverk, event. med utvinning av fett, lim etc. <i>Brûleries de déchets, évent. combinées avec la production de graisse, colle etc.</i>	-	1	-	1	-	-	-	-
--	---	---	---	---	---	---	---	---

## VIII. Varme- og belyningsstoffer, oljer, fremstilling av varme, lys og kraft.

93. Lysstøperier. <i>Fabriques de bougies . . . . .</i>	1	-	-	-	-	1	-	-
94. Gasverk (med eller uten gasledningsarbeider og lygteænding). <i>Usines à gaz (avec ou sans installation des conduites et allumage des becs) . . . . .</i>	11	-	1	-	3	5	2	-
95. Petroleumsraffinerier. <i>Raffineries de pétrole . . . . .</i>	-	1	-	-	-	-	-	1
96. Fabrikation av olje med biprodukter, fabrikation av sildeolje og silde-mel. <i>Fabr. d'huiles et produits accessoires, fabr. d'huile et de farine de hareng.</i>	5	41	-	7	11	16	9	1
97. Trankokerier, tranbrønderier og tran-damperier, med eller uten pakhus og lagerarbeide. <i>Cuisson et raffinage des huiles de baleine, de phoque et de poisson. . .</i>	16	61	20	41	15	1	-	-
98. Oljeraffinerier. <i>Raffineries d'huile . . . . .</i>	2	4	-	2	-	-	3	-
99. Saapefabrikation. <i>Fabrication de savons . . . . .</i>	16	2	6	6	2	4	-	-
100. Saapefabrikation i forb. med parfume-fabrikation, lysstøperi o. l; <i>Fabrication de savons, combinée avec parfumerie, fabrication de bougies etc.</i>	11	1	-	1	3	4	4	-

ordnet efter driftstid og gjennemsnitlig antal forsikrede.  
*d'après le temps de travail et le nombre moyen des assurés.*

10	11	12	13	14	15	16	17	18	19	20	21	22
efter arbeiderantal <i>le nombre moyen des assurés</i>						Bedrifterne placert efter driftstiden <i>Les établissements d'après le temps de travail</i>						Gj.snitlig antal for- sikrede pr. bedrift <i>Nombre            moyen des            assurés par            établis-            sements</i>
101— 200	201— 300	301— 400	401— 500	501— 1000	over 1000	1—30 dage	31—75	76— 150	151— 225	226— 279	280 dage og derover	

VII (suite). *Industrie chimique.*

-	-	-	-	-	-	-	-	-	-	-	1	3.0
---	---	---	---	---	---	---	---	---	---	---	---	-----

VII. *Matériaux et app. de chauffage, d'éclairage et d'énergie, huiles.*

-	-	-	-	-	-	-	-	-	-	-	1	20.0
-	-	-	-	-	-	-	-	-	-	-	11	14.3
-	-	-	-	-	-	-	-	-	-	-	1	73.0
2	-	-	-	-	-	1	5	7	2	6	25	20.2
-	-	-	-	-	-	3	28	30	5	3	8	4.0
-	-	1	-	-	-	-	-	-	-	-	6	76.7
-	-	-	-	-	-	1	-	-	-	2	15	5.7
-	-	-	-	-	-	-	-	-	-	-	12	17.8

Tabel 3. Opgave over bedrifter titelvis for riket,  
 Tableau 3. Nombre des industries par titres pour le royaume,

Bedriftsart <i>Genre d'industrie</i>	2		3	4	5	6	7	8	9
	Antal bedrifter <i>Nombre d'établissements</i>			Bedrifterne placert <i>Les établissements d'après</i>					
	by <i>villes</i>	land <i>distr. ruraux</i>		1—2 arb.	3—5	6—10	11—20	21—50	51— 100

VIII (forts.). Varme- og belysningsstoffer, oljer, fremstilling av varme, lys og kraft,

101. Drift av mindre anlæg for fremstilling av varme, lys og drivkraft (event. i forbindelse med dertil knyttede mindre virksomheter for eget behov). Centralopvarmning. <i>Etablissements de moindre importance pour la production de la chaleur, de la lumière et de la force motrice, évent. combinées avec de petites exploitations particulières. Chauffage central.</i>	15	27	35	6	1	-	-	-
102. Drift av elektricitetsverk med eller uten ledningsarbeider og installation. (Angaaende bygning av længere ledninger se gr. XIV, s. 290. <i>Usines à électricité, avec ou sans installation et pose des conduites. (En ce qui concerne la construction de conduites importantes, v. groupe XIV, p. 290)</i>	23	66	34	26	11	11	2	4

IX. Tekstilindustri.

103. Filtfabrikker. <i>Fabriques de feutre</i>	-	1	-	-	-	1	-	-
104. Kunstuldfabrikker (Shoddy, Mungo). <i>Fabriques de shoddy et mungo</i>	-	10	4	4	-	2	-	-
105. Uldspinderier. <i>Filatures de laine</i>	2	15	3	8	3	1	-	2
106. Uldvarefabrikker i alm. (spinderi, væveri og appretur). <i>Fabriques de lainages en général (filature, tissage et apprêt)</i>	15	48	-	3	4	10	30	7
107. Uldvæverier. <i>Tissages de laine</i>	2	4	2	1	-	-	1	1

ordnet efter driftstid og gjennemsnitlig antal forsikrede.

d'après le temps de travail et le nombre moyen des assurés.

10	11	12	13	14	15	16	17	18	19	20	21	22
efter arbeiderantal <i>le nombre moyen des assurés</i>						Bedrifterne placert efter driftstiden <i>Les établissements d'après le temps de travail</i>						Gj.snitlig antal for- sikrede pr. bedrift <i>Nombre moyen des assurés par établissement</i>
101— 200	201— 300	301— 400	401— 500	501— 1000	over 1000	1—30 dage	31—75	76— 150	151— 225	226— 279	280 dage og derover	

VIII (suite). Matériaux et app. de chauffage, d'éclairage et d'énergie, huiles.

-	-	-	-	-	-	10	3	8	4	-	17	1.7
1	-	-	-	-	-	6	5	4	4	3	67	10.0

IX. Industries textiles.

-	-	-	-	-	-	-	-	-	-	-	1	12.0
-	-	-	-	-	-	-	1	-	-	4	5	6.0
-	-	-	-	-	-	-	-	2	2	6	7	11.9
5	4	-	-	-	-	-	-	-	1	3	59	55.1
1	-	-	-	-	-	-	-	-	1	1	4	36.7



Tabel 3. Opgave over bedrifter titelvis for riket,  
 Tableau 3. Nombre des industries par titres pour le royaume,

1 Bedriftsart <i>Genre d'industrie</i>	2 3		4	5	6	7	8	9
	Antal bedrifter <i>Nombre d'établissements</i>		Bedrifterne placert <i>Les établissements d'après</i>					
	by <i>villes</i>	land <i>distr. ruraux</i>	1—2 arb.	3—5	6—10	11—20	21—50	51— 100

## IX (forts.). Tekstilindustri

108. Bomuld- og halvuldvarefabrikker, event. i forbindelse med uldvarefabrikker (spinderi, væveri, appretur), vatfabrikker, gardinfabrikker, møbelstof- og teppefabrikker. <i>Fabriques de coton et demilaine, évent. combinées avec fabriques de laine (filature, tissage et apprêt), fabriques d'ouate, de rideaux, d'étoffes pour meubles et de tapis . . . . .</i>	5	10	-	-	1	2	2	2
109. Bomuld- og halvuldvæverier, event. i forbindelse med uldvæverier. <i>Tissages d'articles coton et demi-laine, évent. combinés avec tissages de lainages . . . . .</i>	4	4	1	-	-	1	3	-
110. Baandvæverier (alle slags). <i>Tissages de rubans . . . . .</i>	5	2	1	1	-	-	4	-
111. Hamp-, jute- og linspindierier, fiske- snørefabrikker og reperbaner. <i>Filatures et corderies de chanvre et de jute, fabriques de lignes à pêche . . . . .</i>	15	17	2	7	5	8	6	4
112. Hamp-, jute- og linvarefabrikker (spinderi, væveri og appretur), kokusmattfabrikker, seildukfabrikker. <i>Fabriques d'articles de chanvre, jute et lin (filature, tissage et apprêt), fabriques de nattes de coco, voileries . . . . .</i>	1	1	-	-	1	-	-	-
113. Drevfabrikker. <i>Fabriques d'étaupe . . . . .</i>	2	3	1	2	2	-	-	-
114. Farverier (event. i forbindelse med vaskerier), tøjtrykkerier og blekerier. Tøistamper. <i>Teintureries, impression et blanchiment, foulonnage . . . . .</i>	33	18	29	12	7	2	-	1
115. Possementvarefabrikker. <i>Fabriques de possementeries . . . . .</i>	3	-	-	1	2	-	-	-



Tabel 3. Opgave over bedrifter titelvis for riket,  
 Tableau 3. Nombre des industries par titres pour le royaume,

1 Bedriftsart <i>Genre d'industrie</i>	2 3 Antal bedrifter <i>Nombre d'établissements</i>		4 1—2 arb.	5 3—5	6 6—10	7 11—20	8 21—50	9 51— 100
	by <i>villes</i>	land <i>distr. ruraux</i>						

## IX (forts.). Tekstilindustri.

116. Trikotvarefabrikker med spinderi. <i>Fabriques d'articles tricotés (avec filature)</i> . . . . .	3	4	-	-	-	1	1	1
117. Trikotvarefabrikker uten spinderi. <i>Fabriques d'articles tricotés (sans filature)</i> . . . . .	22	2	1	1	11	6	3	2
118. Fabrikation av knyttede varer (not, fiskegarn osv.). <i>Fabrication d'objets en filet (seines, filets de pêche etc.)</i> . . . . .	3	5	-	1	-	1	3	2

## X. Papir, lær, gummi.

119. Cellulosefabrikker. <i>Fabriques de cellulose</i> . . . . .	5	22	-	-	-	-	2	3
120. Træsliperier. <i>Fabriques de pâte de bois mécanique</i> . . . . .	15	53	-	-	2	8	32	21
121. Pap- og papirfabrikker. <i>Fabriques de carton et de papier</i> . . . . .	15	31	-	-	-	-	9	17
122. Bokbinderier. <i>Etablissement de reliure</i> . . . . .	13	-	-	-	2	5	5	1
123. Papir- og kartongvarefabrikker. <i>Fabriques d'articles en papier et carton</i> . . . . .	24	2	1	1	6	12	4	1
124. Protokolfabrikker og linjeranstalter. <i>Fabriques de registres et ateliers de réglage</i> . . . . .	-	1	-	-	-	-	1	-
125. Bokbinderi i forbindelse med boktrykkeri, protokolfabrik, linjeranstalt, papir- og kartongvarefabrik eller lign. <i>Ateliers de reliure combinés avec imprimeries, fabriques registres et ateliers de réglage, fabriques d'articles en papier et en carton etc.</i> . . . . .	41	1	-	5	7	13	8	6

ordnet efter driftstid og gjennemsnitlig antal forsikrede.  
d'après le temps de travail et le nombre moyen des assurés.

10	11	12	13	14	15	16	17	18	19	20	21	22
efter arbeiderantal <i>le nombre moyen des assurés</i>						Bedrifterne placert efter driftstiden <i>Les établissements d'après le temps de travail</i>						Gj.snitlig antal for- sikrede pr. bedrift <i>Nombre moyen des assurés par établissements</i>
101— 200	201— 300	301— 400	401— 500	501— 1000	over 1000	1—30 dage	31—75	76— 150	151— 225	226— 279	280 dage og derover	

IX (suite). Industries textiles.

3	1	-	-	-	-	-	-	-	-	-	7	129.3
-	-	-	-	-	-	-	-	1	2	1	20	17.2
1	-	-	-	-	-	-	1	-	-	-	7	41.8

X. Papier, cuir et caoutchouc.

16	2	3	-	1	-	-	-	-	-	-	27	181.5
5	-	-	-	-	-	-	1	1	2	1	63	50.5
13	6	-	-	1	-	1	1	-	2	1	41	114.3
-	-	-	-	-	-	-	-	-	-	-	13	24.3
1	-	-	-	-	-	1	1	-	-	1	23	20.6
-	-	-	-	-	-	-	-	-	-	-	1	32.0
3	-	-	-	-	-	-	-	-	1	-	41	36.0

Tabel 3. Opgave over bedrifter titelvis for riket,  
 Tableau 3. Nombre des industries par titres pour le royaume,

1 Bedriftsart <i>Genre d'industrie</i>	2 3		4	5	6	7	8	9	
	Antal bedrifter <i>Nombre d'établissements</i>		Bedrifterne placert <i>Les établissements d'après</i>						
	by <i>villes</i>	land <i>distr. ruraux</i>	1—2 arb.	3—5	6—10	11—20	21—50	51— 100	

X (forts.). Papir, lær, gummi.

126. Tapetfabrikker. <i>Fabriques de papiers de tenture . . .</i>	-	1	-	-	-	1	-	-
127. Lærfabrikker, beredning av skind samt garverier, med eller uten barkemølle og lærfarveri. <i>Tanneries, avec ou sans moulins à tan et broyeur d'écorces . . . . .</i>	37	41	30	22	11	9	4	1
128. Barkemøller og barkestamper. <i>Moulins et pilons à tan . . . . .</i>	4	3	7	-	-	-	-	-
129. Fabrikation av reiseeffekter (med snekkeri). <i>Fabrication d'articles de voyage, avec menuiserie . . . . .</i>	2	-	-	-	-	-	1	1
130. Fabrikation av reiseeffekter (uten snekkeri), salmakerverksteder, møbelstopning, svøpefabrikker etc. <i>Fabrication d'articles de voyage (sans menuiserie), ateliers de sellerie, fabriques de fouets, etc. . . . .</i>	15	-	1	2	7	2	3	-
131. Remfabrikker. <i>Fabriques de courroies de transmission . . . . .</i>	2	-	-	-	-	-	1	1
132. Gummi- og guttaperkafabrikker. <i>Fabriques de produits en caoutchouc . . . . .</i>	3	1	1	1	1	-	-	-
133. Fabrikation av kautschuk- og andre stempler. <i>Fabriques de timbres en caoutchouc etc. . . . .</i>	2	-	-	1	1	-	-	-
134. Linoleumfabrikker. <i>Fabriques de linoléum . . . . .</i>	-	1	-	-	-	-	1	-

ordnet efter driftstid og gennemsnitlig antal forsikrede.  
d'après le temps de travail et le nombre moyen des assurés.

10	11	12	13	14	15	16	17	18	19	20	21	22
efter arbejderantal <i>le nombre moyen des assurés</i>						Bedrifterne placert efter driftstiden <i>Les établissements d'après le temps de travail</i>						Gj.snitlig antal for- sikrede pr. bedrift <i>Nombre            moyen des            assurés par            établis-            sements</i>
101— 200	201— 300	301— 400	401— 500	501— 1000	over 1000	1—30 dage	31—75	76— 150	151— 225	226— 279	280 dage og derover	

X (suite). Papier, cuir et caoutchouc.

-	-	-	-	-	-	-	-	-	-	-	1	18.0
1	-	-	-	-	-	1	3	4	5	7	58	8.5
-	-	-	-	-	-	4	1	1	-	-	1	1.3
-	-	-	-	-	-	-	-	-	-	-	2	59.5
-	-	-	-	-	-	-	-	-	-	-	15	12.6
-	-	-	-	-	-	-	-	-	-	-	2	59.5
1	-	-	-	-	-	-	-	1	-	-	3	43.3
-	-	-	-	-	-	-	-	-	-	-	2	6.5
-	-	-	-	-	-	-	-	-	-	-	1	28.0

Tabel 3. Oppgave over bedrifter titelvis for riket,  
 Tableau 3. Nombre des industries par titres pour le royaume,

1	2	3	4	5	6	7	8	9
Bedriftsart <i>Geme d'industrie</i>	Antal bedrifter <i>Nombre d'établissements</i>		Bedrifterne placert <i>Les établissements d'après</i>					
	bý <i>villes</i>	lan.l <i>distr. ruraux</i>	1—2 arb.	3—5	6—10	11—20	21—50	51— 100

## XI. Træ- og snittestoffe.

135. Sagbruk eller snekkerier, smaa, ev. i forbindelse med møllebruk, benmølle, barkemølle, tøistampe, frørenseri eller lign. Vedkapning, vedhugning. <i>Scieries ou menuiseries, petites, évent. comb. avec minoteries, pulvérisation d'os, moulins à tan, foulonneries ou nettoyage de graines etc. Débitage de bois. . . . .</i>	46	128	111	51	9	1	2	-
136. Tømmercirkelsager, stavskjærerier, kassebordfabrikation, inkl. tomtearbeide. <i>Scieries (scies circulaires), scies à merrains, fabriques de planchettes, travail des chantiers compris. . . . .</i>	22	1038	350	340	292	68	10	-
137. Tømmercirkelsagbruk i forb. med høvleri (ikke bare flishøvl), med eller uten skur av stav eller kassebord, inkl. tomtearbeide. <i>Grandes scies à cadres, y compris le travail des chantiers, avec ou sans scies à merrains, avec ou sans raboterie. . . . .</i>	15	138	34	48	44	19	6	1
138. Tømmercirkelsagbruk inkl. tomtearbeide, i forbindelse med høvleri og snekkeri samt event. byggearbeide. <i>Scies à cadre avec raboterie et menuiserie, y compris le travail des chantiers, éventuellement construction de maisons. . . . .</i>	5	17	4	4	4	3	6	1
139. Oppgangssagbruk, smaa, inkl. tomtearbeide, med eller uten skur av stav eller kassebord og med eller uten høvleri. <i>Petites scies à cadres, y compris le travail des chantiers, avec ou sans scies à merrains, avec ou sans raboterie. . . . .</i>	1	78	27	24	22	4	2	-

ordnet efter driftstid og gennemsnitlig antal forsikrede.  
d'après le temps de travail et le nombre moyen des assurés.

10	11	12	13	14	15	16	17	18	19	20	21	22
efter arbejderantal <i>le nombre moyen des assurés</i>						Bedrifterne placert efter driftstiden <i>Les établissements d'après le temps de travail</i>						Gj.snitlig antal for- sikrede pr' bedrift <i>Nombre            moyen des            assurés par            établis-            sements</i>
101— 200	201— 300	301— 400	401— 500	501— 1000	over 1000	1—30 dage	31—75	76— 150	151— 225	226— 279	280 dage og derover	

λI. Bois, os, corne etc.

-	-	-	-	-	-	43	33	33	23	10	32	2.7
-	-	-	-	-	-	581	303	112	30	10	24	5.0
1	-	-	-	-	-	21	38	25	20	8	41	8.4
-	-	-	-	-	-	1	3	2	1	2	13	16.2
-	-	-	-	-	-	28	19	24	4	2	2	5.3



Tabel 3. Oppgave over bedrifter titelvis for riket,  
 Tableau 3. Nombre des industries par titres pour le royaume,

1 Bedriftsart Genre d'industrie	2 3 Antal bedrifter Nombre d'établissements		4	5	6	7	8	9
	by villes	land distr. ruraux	Bedrifterne placert Les établissements d'après.					
			1—2 arb.	3—5	6—10	11—20	21—50	51— 100

XI (forts.). Træ- og snittestoffe.

140. Opgangssagbruk, store, inkl. tomtarbeide, med eller uten skur av stav eller kassebord og med eller uten høvleri. <i>Grandes scies à cadres, y compris le travail des chantiers, avec ou sans scies à merrains, avec ou sans raboterie . . . . .</i>	29	70	1	4	6	17	39	19
141. Opgangssagbruk, inkl. tomtarbeide, i forbindelse med høvleri og snekkeri samt event. byggearbeide. <i>Scies à cadres avec raboterie et menuiserie, y compris le travail des chantiers, évent. construction de maisons . . . . .</i>	6	9	-	-	-	4	7	3
142. Høvleri med eller uten tomtarbeide. <i>Raboterie, avec ou sans travail des chantiers . . . . .</i>	7	11	5	3	1	1	6	2
143. Høvleri med eller uten tomtarbeide, i forbindelse med snekkeri samt event. byggearbeide. <i>Raboterie avec ou sans travail des chantiers, combinée avec menuiserie et évent. construction de maisons . . . . .</i>	6	1	1	3	1	-	1	1
144. Snekkerier (smaa), event. i forbindelse med byggearbeider og med eller uten møbelfabrikasjon. <i>Menuiseries, combinées avec construction de maisons et avec ou sans fabriques de meubles . . . . .</i>	118	141	132	92	30	5	-	-
145. Snekkerier (store), event. i forbindelse med byggearbeider og med eller uten møbelfabrikasjon. <i>Menuiseries, évent. combinées avec construction de maisons, avec ou sans fabriques de meubles . . . . .</i>	53	24	-	6	30	26	12	2
146. Møbelfabrikker. <i>Fabriques de meubles . . . . .</i>	58	32	25	27	22	8	7	1

ordnet efter driftstid .og gjennemsnitlig antal forsikrede.  
d'après le temps de travail et le nombre moyen des assurés.

10	11	12	13	14	15	16	17	18	19	20	21	22
efter arbeiderantal <i>le nombre moyen des assurés</i>						Bedrifterne placert efter driftstiden <i>Les établissements d'après le temps de travail</i>						Gj.snitlig antal for- sikrede pr. bedrift <i>Nombre moyen des assurés par établisse- ments</i>
101— 200	201— 300	301— 400	401— 500	501— 1000	over 1000	1—30 dage	31—75	76— 150	151— 225	226— 279	280 dage og derover	

XI (suite). Bois, os, corne etc.

8	1	3	1	-	-	1	1	2	11	12	72	58.8
1	-	-	-	-	-	-	-	-	-	-	15	43.5
-	-	-	-	-	-	4	1	-	-	1	12	19.2
-	-	-	-	-	-	-	2	1	-	-	4	18.9
-	-	-	-	-	-	4	13	36	44	43	119	3.1
-	-	-	-	-	-	-	1	1	9	4	62	17.0
-	-	-	-	-	-	1	7	4	7	10	61	8.3

Tabel 3. Opgave over bedrifter titelvis for riket,  
 Tableau 3. Nombre des industries par titres pour le royaume,

Bedriftsart <i>Genre d'industrie</i>	Antal bedrifter <i>Nombre d'établissements</i>		Bedrifterne placert <i>Les établissements d'après</i>						
	by <i>villes</i>	land <i>distr. ruraux</i>	1-2	3-5	6-10	11-20	21-50	51-100	
			arb.						

XI (forts.). Træ- og snittestoffe.

147. Dreierverksteder, træskjærerier, fabrikation av stokke, etc. <i>Ateliers de tournage et de découpage du bois, fabriques de cannes etc. . .</i>	16	18	19	6	5	3	1	-
148. Bødkerwerksteder og tøndefabrikker ekskl. skur av stav. <i>Ateliers de tonnellerie et fabriques de tonneaux, scies à merrains non compris</i>	31	28	13	13	15	13	4	1
149. Tøndefabrikker inkl. skur av st av. <i>Fabr. de tonn., scies à merrains y compris</i>	1	12	4	3	2	2	1	1
150. Fabrikation av korte- og galanterivarer, klædesklemmer, etuier samt leketøi. <i>Fabrication de bimmeloterie, d'objets de fantaisie d'étuis et de jouets. . .</i>	7	6	4	2	3	3	1	-
151. Kassefabrikker, ekskl. skur av bord. <i>Fabriques de caisses d'emballage, scies à merrains non compris. . . . .</i>	17	4	11	7	3	-	-	-
152. Kassefabrikker, inkl. skur av bord. <i>Fabriques de caisses d'emballage, scies à merrains y compris. . . . .</i>	18	18	5	6	9	11	4	1
153. Korreskjæring. <i>Découpage du liège. . . . .</i>	14	-	2	2	1	7	2	-
154. Ramme- og listefabrik (inkl. fremstilling av træemnet). <i>Fabriques de cadres et de baguettes (rabotage y compris) . . . . .</i>	4	1	2	1	-	2	-	-
155. Ramme- og listefabrik (ekskl. fremstilling av træemnet). <i>Fabriques de cadres et de baguettes (rabotage non compris) . . . . .</i>	5	2	1	2	-	1	2	1
156. Fabrikation av rullegardiner, persi- enner, markiser og jalousier (inkl. opsætning). <i>Fabriques de stores, persiennes, mar- quises et jalousies (montage compris)</i>	2	-	1	-	1	-	-	-

ordnet efter driftstid og gennemsnitlig antal forsikrede.  
d'après le temps de travail et le nombre moyen des assurés.

10	11	12	13	14	15	16	17	18	19	20	21	22
efter arbejderantal le nombre moyen des assurés						Bedrifterne placert efter driftstiden Les établissements d'après le temps de travail						Gj.snitlig antal for- sikrede pr. bedrift Nombre moyen des assurés par établisse- ments
101— 200	201— 300	301— 400	401— 500	501— 1000	over 1000	1—30 dage	31—75	76— 150	151— 225	226— 279	280 dage og derover	

*Xi (suite). Bois, os, corne etc.*

-	-	-	-	-	-	-	1	7	4	10	12	5.0
-	-	-	-	-	-	3	6	16	5	6	23	9.9
-	-	-	-	-	-	-	1	2	2	4	4	11.5
-	-	-	-	-	-	-	1	2	2	1	7	7.3
-	-	-	-	-	-	-	2	5	1	-	13	3.1
-	-	-	-	-	-	3	2	1	3	2	25	13.0
-	-	-	-	-	-	-	2	1	-	-	11	12.6
-	-	-	-	-	-	-	1	-	-	-	4	9.4
-	-	-	-	-	-	-	1	-	-	-	6	19.6
-	-	-	-	-	-	-	-	-	-	1	1	3.5

Tabel 3. Opgave over bedrifter titelvis for riket,  
Tableau 3. Nombre des industries par titres pour le royaume,

1	2	3	4	5	6	7	8	9									
									Antal bedrifter <i>Nombre d'établissements</i>		Bedrifterne placert <i>Les établissements d'après</i>						
									by <i>villes</i>	land <i>distr. ruraux</i>	1—2 arb.	3—5	6—10	11—20	21—50	51— 100	
XI (forts.). Træ- og snittestoffe.																	
157. Hjulmakerverksteder. <i>Ateliers de charronage.</i> . . . . .	17	13	22	5	3	-	-	-									
158. Blokmakerverksteder. <i>Fabrication des poulies.</i> . . . . .	3	-	2	1	-	-	-	-									
159. Fabrikation av træskobunde, sko- plug, læster etc. <i>Fabrication de chaussures avec semelles en bois, de chevilles pour chaussures et de formes pour cordonniers.</i> . . . . .	4	9	8	4	1	-	-	-									
160. Træbundskofabriker (inkl. lærarbeid- det). <i>Fabrication de chaussures avec se- melles en bois (y compris le travail du cuir)</i> . . . . .	2	7	2	5	1	1	-	-									
161. Børstebinderier, pensel- og karde- fabrikker (uten fabrikation av træ- emnet). <i>Fabrication de brosses, de pinceaux et de cardes (non compris la fabr. des parties en bois)</i> . . . . .	3	1	2	1	1	-	-	-									
162. Børstebinderier, pensel- og karde- fabrikker (inkl. fabrikation av træ- emnet). <i>Fabrication de brosses, de pinceaux et de cardes (y compris la fabr. des par- ties en bois)</i> . . . . .	5	1	1	1	1	-	2	-									
163. Kurvfletning, rør- og straaavarefabrik- ker. <i>Vannerie, travail du jonc et de la paille</i> . . . . .	2	5	2	2	-	1	2	-									

XII. Nærings- og nydelsesmidler.

164. Møllebruk. <i>Minoteries</i> . . . . .	25	239	205	33	7	6	9	1
165. Møllebr., smaa, ev. i forb.m. sag, benm., barkemølle, tøistampe, frørenseri el. l. <i>Petits moulins, comb. avec pulv, d'os, moul. à tan, foul., ou nettoyage de graines etc.</i>	2	79	64	15	2	-	-	-

ordnet efter driftstid og gjennemsnitlig antal forsikrede.  
d'après le temps de travail et le nombre moyen des assurés.

10	11	12	13	14	15	16	17	18	19	20	21	22
efter arbeiderantal <i>le. nombre moyen des assurés</i>						Bedrifterne placert efter driftstiden <i>Les établissements d'après le temps de travail</i>						Gj.snitlig antal for- sikrede pr. bedrift <i>Nombre moyen des assurés par établisse- ments</i>
101— 200	201— 300	301— 400	401— 500	501— 1000	over 1000	1-30 dage	31-75	76- 150	151- 225	226- 279	280 dage og derover	

XI (suite). Bois, os, corne etc.

-	-	-	-	-	-	-	2	4	2	6	16	2.4
-	-	-	-	-	-	-	-	1	-	-	2	2.0
-	-	-	-	-	-	2	1	4	1	2	3	2.5
-	-	-	-	-	-	-	2	2	2	3	-	4.9
-	-	-	-	-	-	-	-	-	-	1	3	3.5
1	-	-	-	-	-	-	-	-	-	-	6	36.2
-	-	-	-	-	-	-	-	-	2	3	2	11.1

XII. Aliments, boissons, tabac etc.

3	-	-	-	-	-	8	29	60	48	36	83	4.6
-	-	-	-	-	-	3	7	17	13	15	26	2.0

Tabel 3. Opgave over bedrifter titelvis for riket,  
 Tableau 3. Nombre des industries par titres pour le royaume,

1 Bedriftsart <i>Genre d'industrie</i>	2 3 Antal bedrifter <i>Nombre d'établissements</i>		4 5 6 7 8 9 Bedrifterne placert <i>Les établissements d'après</i>					
	by <i>villes</i>	land <i>dist. ruraux</i>	1—2	3—5	6—10	11—20	21—50	51— 100
			arb.					

## XII (forts.). Nærings- og nydelsesmidler.

166. Bakerier og konditorier. <i>Boulangeries et pâtisseries</i> . . . . .	314	81	130	155	79	33	6	2
167. Fabrikation av chokolade, kandi- serte varer og sukkervarer (ekskl. boksfabrikation). <i>Fabrication de chocolat et confiseries (non compris la fabrication des boîtes)</i> . . . . .	21	3	1	4	6	6	4	1
168. Fabrikation av chokolade, kandi- serte varer og sukkervarer (inkl. boksfabrikation). <i>Fabrication de chocolat et confiseries (y compris la fabrication des boîtes)</i> .	4	-	-	-	-	-	1	2
169. Kjæksfabrikker. <i>Fabriques de biscuits</i> ) . . . . .	7	1	1	-	1	1	4	1
170. Fabrikation av animalske og vege- tabilske konserver (ekskl. boksfabri- kation). <i>Fabrication de conserves animales et végétales, sans fabr. des boîtes</i> . . . .	45	25	1	5	3	13	26	16
171. Fabrikation av animalske og vege- tabilske konserver (inkl. boksfabri- kation). <i>Fabrication de conserves animales et végétales, (y compris la fabrication des boîtes)</i> . . . . .	36	19	1	1	2	5	12	24
172. Slagterier, pølsefabrikker, røkerier, tilberedning av kjøt- og fiskevarer. <i>Abattoirs charcuteries et fumeries, pré- paration des viandes et poissons</i> . . .	313	41	239	80	26	4	3	2
173. Krydderimøller, kaffebrønderier og kaffesurrogatfabrikker. <i>Moulins à épices, établissements de torréfaction du café et fabriques de succédanés du café</i> . . . . .	52	2	35	12	6	1	-	-

ordnet efter driftstid og gennemsnitlig antal forsikrede.  
d'après le temps de travail et le nombre moyen des assurés.

10	11	12	13	14	15	16	17	18	19	20	21	22
efter arbejderantal le nombre moyen des assurés						Bedrifterne placert efter driftstiden <i>Les établissements d'après le temps de travail</i>						Gj.snitlig antal for- sikrede pr. bedrift <i>Nombre moyen des assurés par établissement</i>
101— 200	201— 300	301— 400	401— 500	501— 1000	over 1000	1—30 dage	31—75	76— 150	151— 225	226— 279	280 dage og derover	

XII (suite). *Aliments. boissons, tabac, etc*

-	-	-	-	-	-	3	7	18	6	6	365	5.4
i	-	-	1	-	-	-	-	1	-	-	23	4.1
1	-	-	-	-	-	-	-	-	-	-	4	71.5
-	-	-	-	-	-	-	-	2	-	-	6	2.9
5	-	-	1	-	-	3	10	11	7	4	35	47.9
8	1	-	-	1	-	-	2	3	4	1	45	81.8
-	-	-	-	-	-	3	7	17	13	10	304	3.1
-	-	-	-	-	-	1	1	6	2	-	44	2.9



Tabel 3 Opgave over bedrifter titelvis for riket,  
 Tableau 3. Nombre des industries par titres pour le royaume,

1 Bedriftsart <i>Genre d'industrie</i>	2 3		4	5	6	7	8	9
	Antal bedrifter <i>Nombre d'établissements</i>		Bedrifterne placert <i>Les établissements d'après</i>					
	by . <i>villes</i>	land <i>distr. ruraux</i>	1—2 arb.	3—5	6—10	11—20	21—50	51— 100

## XII (forts.). Nærings- og nydelsesmidler.

174. Potetemel-, stivelse-, makaroni- og sagofabrikker etc. <i>Féculeries, amidonneries, fabr. de pâtes alimentaires</i> . . . . .	5	6	-	2	2	6	1	-
175. Meierier, ysterier. <i>Laiteries et fromageries</i> . . . . .	52	376	240	123	49	10	5	1
176. Margarinfabrikker (ekskl. emballage- fabrikation). <i>Fabriques de margarine et de beurre artificiel (non compris la fabrication des emballages)</i> . . . . .	26	3	6	2	7	11	2	-
177. Margarinfabrikker (inkl. emballage- fabrikation). <i>Fabriques de margarine et de beurre artificiel (fabrication des emballages y compris)</i> . . . . .	2	2	-	-	1	1	-	2
178. Brændevinsbrænderier, destillationer, likørfabrikker. <i>Fabrication des alcools bruts, distilleries, fabriques de liqueurs</i> . . . . .	10	20	3	2	18	6	1	-
179. Bryggerier med eller uten malte- rier, event. i forbindelse med mine- ralvandfabrikker. <i>Brasseries, avec ou sans malteries, event. combinées avec fabriques d'eaux minérales</i> . . . . .	35	6	-	1	3	9	15	6
180. Edikkefabrikker. <i>Fabriques de vinaigre</i> . . . . .	1	-	1	-	-	-	-	-
181. Malterier (alene). <i>Malteries (seules)</i> . . . . .	1	1	2	-	-	-	-	-
182. Mineralvandfabrikker. <i>Fabriques d'eaux minérales</i> . . . . .	66	16	46	22	7	5	2	-
183. Fabrikation av mousserende vine, saftfabrikker. <i>Fabriques de boissons mousseuses et de sirops de fruits</i> . . . . .	9	3	3	2	6	1	-	-

ordnet efter driftstid og gjennemsnitlig antal forsikrede.  
*d'après le temps de travail et le nombre moyen des assurés.*

10	11	12	13	14	15	16	17	18	19	20	21	22
efter arbeiderantal <i>le nombre moyen des assurés</i>						Bedrifterne placert efter driftstiden <i>Les établissements d'après le temps de travail</i>						Gj.snitlig antal for- sikrede pr. bedrift <i>Nombre moyen des assurés par établisse- ments</i>
101— 200	201— 300	301— 400	401— 500	501— 1000	over 1000	1—30 dage	31—75	76— 150	151— 225	226— 279	280 dage og derover	

XII (suite). *Aliments, boissons, tabac etc.*

-	-	-	-	-	-	-	3	2	1	-	5	12.6
-	-	-	-	-	-	1	13	25	52	49	288	3.6
1	-	-	-	-	-	-	3	1	2	-	23	15.7
-	-	-	-	-	-	-	-	-	-	-	4	51.0
-	-	-	-	-	-	-	4	15	2	-	9	9.3
5	2	-	-	-	-	-	-	-	1	-	40	55.5
-	-	-	-	-	-	-	-	-	-	-	1	1.0
-	-	-	-	-	-	-	-	-	-	-	2	1.5
-	-	-	-	-	-	-	4	14	4	4	56	4.3
-	-	-	-	-	-	-	-	-	-	1	11	5.3

Tabel 3. Opgave over bedrifter titelvis for riket,  
 Tableau 3. Nombre des industries par titres pour le royaume,

1 Bedriftsart <i>Genre d'industrie</i>	2 3 Antal bedrifter <i>Nombre d'établissements</i>		4	5	6	7	8	9
	by <i>villes</i>	land <i>dist. ruraux</i>	1—2 arb.	3—5	6—10	11—20	21—50	51— 100

XII (forts.). Nærings- og nydelsesmidler.

184. Presgjærfabrikker med eller uten sprittilvirkning. <i>Fabriques de levûre pressée, avec ou sans fabrication d'alcool.</i> . . . . .	10	-	1	1	4	3	1	
185. Fabrikation av kondens. melk (ekskl. boksfabrikation). <i>Fabriques de lait concentré (non compris confection des boîtes)</i> . . . . .	-	2	-	1	-	-	1	
186. Fabrikation av kondens. melk (inkl. boksfabrikation). <i>Fabriques de lait concentré (y compris confection des boîtes)</i> . . . . .	1	4	-	-	-	1	-	-
187. Tobaksfabrikker, cigar- og cigaretfabrikation. <i>Manufactures de tabacs</i> . . . . .	45	1	3	9	8	8	8	7

XIII. Beklædning og rensning.

188. Hanskefabrikker. <i>Fabriques de gants</i> . . . . .	1	-	-	-	-	-	-	1
189. Hattefabrikker. <i>Fabriques de chapeaux</i> . . . . .	7	-	-	-	1	4	-	1
190. Paraply- og parasolfabrikker (uten fabrikation av stokke). <i>Fabriques de parapluies et parasols, ne comprenant pas la fabrication des manches</i> . . . . .	5	-	1	-	1	1	2	-
191. Oljeklæde- og pressenningfabrikation (inkl. tilberedning av stoffet). <i>Fabrications de vêtements cirés et de prélaris et bâches (y compris la préparation de l'étoffe)</i> . . . . .	6	2	1	1	2	1	1	1
192. Klædeskonfektion (alle slags), systuer. <i>Fabrication de vêtements confectionnés, ateliers de couture</i> . . . . .	59	1	2	4	6	17	16	10

ordnet efter driftstid og gjennomsnitlig antal forsikrede.  
d'après le temps de travail et le nombre moyen des assurés.

10	11	12	13	14	15	16	17	18	19	20	21	22
efter arbeiderantal <i>le nombre moyen des assurés</i>						Bedrifterne placert efter driftstiden <i>Les établissements d'après le temps de travail</i>						Gj.snitlig antal for- sikrede pr. bedrift <i>Nombre moyen des assurés par établiss- ments</i>
101— 200	201— 300	301— 400	401— 500	501— 1000	over 1000	1—30 dage	31—75	76— 150	151— 225	226— 279	280 dage og derover	

XII (suite). *Aliments, boissons, tabac etc.*

-	-	-	-	-	-	-	-	-	-	-	10	10.9
-	-	-	-	-	-	-	-	-	1	-	1	14.0
3	1	-	-	-	-	-	-	-	-	-	5	141.2
2	-	-	1	-	-	-	-	-	1	-	45	39.5

XIII. *Vêtements, dégraissage etc.*

-	-	-	-	-	-	-	-	-	-	-	1	69.0
1	-	-	-	-	-	-	-	-	-	-	7	36.4
-	-	-	-	-	-	-	-	-	-	-	5	13.2
1	-	-	-	-	-	-	-	-	1	-	7	29.3
5	-	-	-	-	-	2	2	1	3	5	47	37.4

Tabel 3. Opgave over bedrifter titelvis for riket,  
 Tableau 3. Nombre des industries par titres pour le royaume,

1 Bedriftsart <i>Genre d'industrie</i>	2 3		4	5	6	7	8	9
	Antal bedrifter <i>Nombre d'établissements</i>		Bedrifterne placert <i>Les établissements d'après</i>					
	by <i>villes</i>	land <i>distr. ruraux</i>	1--2 arb.	3--5	6--10	11--20	21--50	51-- 100

## XIII (forts.). Beklædning og rensning.

193. Bundtmakerier og pelsvarefabrikker. <i>Fabriques de pelleteries et de fourrures.</i> . . . . .	5	1	-	-	1	-	3	1
194. Skotøifabrikker. <i>Fabriques de chaussures.</i> . . . . .	126	7	43	23	19	13	21	7
195. Knappefabrikation (alle slags knapper). <i>Fabrication de boutons.</i> . . . . .	2	-	-	-	-	2	-	-
196. Fjærrensning. <i>Dégraissage et nettoyage de plumes.</i> . . . . .	1	-	-	1	-	-	-	-
197. Mekaniske vaskerier (eventuelt i forbindelse med kemiske vaskerier). <i>Blanchissage mécanique, ordinaire ou chimique.</i> . . . . .	32	8	4	5	9	14	8	-
198. Kemiske vaskerier. <i>Blanchissage chimique.</i> . . . . .	2	-	1	1	-	-	-	-
199. Støvrensning. <i>Nettoyage par le vide.</i> . . . . .	2	-	2	-	-	-	-	-

## XIV. Byggeindustri.

200. Byggearbejder (opførelse og vedlikehold av huse, alle arbejder under ett). <i>Construction de maisons, tous travaux compris.</i> . . . . .	447	767	188	575	292	111	35	10
201. Broarbejder (nybygning, vedlikehold). <i>Construction de ponts.</i> . . . . .	-	1	-	-	1	-	-	-
202. Kanaler, sluser, damme (nyanlæg og større reparationer). Vasdragsreguleringer. <i>Canaux, écluses et barrages (construction et grandes réparations). Régularisation de cours d'eau.</i> . . . . .	2	22	3	6	5	4	4	1
203. Demoleringsarbejder. <i>Travaux de démolition.</i> . . . . .	3	-	2	1	-	-	-	-
204. Anlæg av jernbaner (ogsaa elektriske). <i>Construction des chemins de fer (y compris les chemins de fer électriques).</i> . . . . .	1	1	-	-	-	-	1	1

ordnet efter driftstid og gjennemsnitlig antal forsikrede.  
*d'après le temps de travail et le nombre moyen des assurés.*

10	11	12	13	14	15	16	17	18	19	20	21	22
efter arbeiderantal <i>le nombre moyen des assurés</i>						Bedrifterne placert efter driftstiden <i>Les établissements d'après le temps de travail</i>						Gj.snitlig antal for- sikrede pr. bedrift <i>Nombre            moyen des            assurés par            établis-            sements</i>
101— 200	201— 300	301— 400	401— 500	501— 1000	over 1000	1—30 dage	31—75	76— 150	151— 225	226— 279	280 dage og derover	

XIII (suite). *Vêtements, dégraissage etc.*

I	-	-	-	-	-	-	-	-	-	-	6	51.0
4	2	1	-	-	-	1	4	11	7	4	106	22.8
-	-	-	-	-	-	-	-	-	-	-	2	16.0
-	-	-	-	-	-	-	-	-	-	-	1	4.0
-	-	-	-	-	-	2	2	2	1	2	31	14.2
-	-	-	-	-	-	-	-	-	1	1	-	2.5
-	-	-	-	-	-	-	1	1	-	-	-	1.5

XIV. *Industrie de la construction.*

I	2	-	-	-	-	76	233	389	222	89	205	7.2
-	-	-	-	-	-	-	-	1	-	-	-	8.0
I	-	-	-	-	-	3	5	9	2	3	2	17.2
-	-	-	-	-	-	-	-	2	1	-	-	2.7
-	-	-	-	-	-	-	-	-	-	-	2	71.0

Tabel 3 Opgave over bedrifter titelvis for riket,  
Tableau 3. Nombre des industries par titres pour le royaume,

Bedriftsart <i>Gene d'industrie</i>	Antal bedrifter <i>Nombre d'établissements</i>		Bedrifterne placert <i>Les établissements d'après</i>						
	by <i>villes</i>	lan i <i>distr. ruraux</i>	1—2	3—5	6—10	11—20	21—50	51—100	
			arb.						

(forts.) Byggeindustri.

205. Sporviseanlæg (og aa elektr. del) i oparbejdede gater og veier. <i>Construction des lignes de tramways, dans les rues et sur routes</i> .....	1	-	-	-	-	-	-	1	-
206. Anlæg av taugbaner. <i>Construction de transporteurs aériens</i> .....	-	3	-	-	2	1	-	-	-
207. Jernkonstruktioner for bygninger etc., montering og i forb. dermed staaende arbeider. <i>Constructions en fer pour bâtiments etc., montage et travaux connexes</i> .....	3	2	-	-	1	2	1	1	1
208. Montering av maskiner etc., event. i forb. med fundamentering. <i>Montage des machines, event. combiné avec travail de fondation</i> .....	7	4	2	5	1	2	1	-	-
209. Havnearbeider (derunder kai, mo'o, dok og slipanlæg.) <i>Travaux de ports (quais, jettes et docks)</i> .....	11	17	1	5	15	3	4	-	-
210. Tunnelbygning. <i>Construction de tunnels</i> .....	-	3	-	2	1	-	-	-	-
211. Veibygning. <i>Construction de routes</i> .....	3	41	5	17	11	9	1	1	1
212. Mindre reguleringer av elve, aarer og bække; fløtningsreguleringer, elfvefornygning, sænkning av sjøer, myrtaapning etc. <i>Amenagement des fleuves, rivières et ruisseaux, barrages, abaissement du niveau des lacs, assèchement des marais etc.</i> .....	4	62	6	14	25	12	9	-	-
213. Cement- og betonarbeider, støpning av fundamenter, hvælv etc. <i>Travaux en ciment et béton, fondations et voûtes etc</i> .....	4	2	1	3	2	-	-	-	-
214. Fundamentering og grundmuring (ekskl. stembrytning), planerings- og jordarbeider, grøftgravning. <i>Travaux de fondations (extraction de la pierre non comprise), terrassements etc.</i> .....	4	4	2	3	2	1	-	-	-
215. Fundamentering og grundmuring (event. i forbindelse med stembrytning), planeringsarbeider (helt eller delvis i fjeld), grøftesprængning. <i>Travaux de fondations, d'aplanissements et de terrassements (comme industrie indépendante)</i> .....	32	23	6	23	18	7	1	-	-
216. Vedlikehold av gater og veie (inkl. vinterveiarbeide og stempukning). <i>Entretien des rues et des routes avec balayage, déblaiement des neiges, concassage des pierres</i> .....	1	4	2	3	-	-	-	-	-

ordnet efter driftstid og gjennemsnitlig antal forsikrede.  
*d'après le temps de travail et le nombre moyen des assurés.*

10	11	12	13	14	15	16	17	18	19	20	21	22
efter arbeiderantal <i>le nombre moyen des assurés</i>						Bedrifterne placert efter driftstiden <i>Les établissements d'après le temps de travail</i>						Gj.snitlig antal for- sikrede pr' bedrift <i>Nombre                      moyen des                      assurés par                      établisse-                      ments</i>
101— 200	201— 300	301— 400	401— 500	501— 1000	over 1000	1—30 dage	31—75	76— 150	151— 225	226— 279	280 dage og derover	

*XIV (suite). Industrie de la construction.*

-	-	-	-	-	-	-	-	-	-	1	-	21.0
-	-	-	-	-	-	1	-	1	-	1	-	10.7
-	-	-	-	-	-	-	-	1	-	3	1	26.6
-	-	-	-	-	-	-	1	4	-	-	6	7.9
-	-	-	-	-	-	1	9	8	3	4	3	10.2
-	-	-	-	-	-	1	-	-	-	-	2	6.0
-	-	-	-	-	-	8	9	13	3	3	8	8.7
-	-	-	-	-	-	26	21	13	3	-	3	10.7
-	-	-	-	-	-	-	3	-	1	-	2	4.8
-	-	-	-	-	-	2	1	2	-	-	3	5.0
-	-	-	-	-	-	5	5	18	9	4	14	6.4
-	-	-	-	-	-	-	3	1	-	-	1	3.2



Tabel 3. Opgave over bedrifter titelvis for riket,  
 Tableau 3. Nombre des industries par titres pour le royaume,

Bedriftsart <i>Genre d'industrie</i>	Antal bedrifter <i>Nombre d'établissements</i>		Bedrifterne placert <i>Les établissements d'après</i>						
	by <i>villes</i>	land <i>distr. ruraux</i>	1—2	3—5	6—10	11—20	21—50	51—100	
			arb.						
217. Oparbeidelse av gater. <i>Construction des rues</i> .....	2	-	-	-	2	-	-	-	
218. Asfaltering. <i>Asphaltage</i> .....	3	-	-	2	1	-	-	-	
219. Entreprenørforretninger (anlægs- og bygge- arbeider, alle slags). <i>Travaux d'entrepreneurs (de toute nature)</i>	19	4	1	4	1	3	5	4	
220. Utbygning av kraftanlæg (mindre anlæg, som ikke er forbundet med særlig risiko) samt alle i forb. dermed forekommende arbeider. <i>Aménagement de stations d'énergie électri- que (petits) avec tous les travaux y afférents</i>	1	23	1	3	11	7	2		
221. Utbygning av kraftanlæg (store) samt alle i forbindelse dermed forekommende arbeider. <i>Aménagement de stations d'énergie électri- que avec tous les travaux y afférents</i> ....	2	34	-	-	4	7	11	8	
222. Fabrikianlæg o. l. (store) alle arbeider un- der ett. <i>Aménagement d'usines (grands) etc., tous travaux compris</i> .....	3	8	-	-	-	1	6	2	
223. Taktækning. Opsætning og reparation av lynavlere. <i>Travaux des couvreurs, montage et répa- ration de paratonnerres</i> .....	15	3	8	8	2	-	-		
224. Murerarbeide. <i>Travaux de maçonnerie</i> .....	95	11	25	31	32	12	3	3	
225. Tømmermandsarbeide. <i>Travaux de charpente</i> .....	5	1	3	1	1	1	-	-	
226. Malerarbeide (paa eller i bygninger etc.). <i>Travaux de peinture (pour bâtiments etc.)</i> .....	436	41	235	171	54	12	5		
227. Glasmesterarbeide (paa bygninger etc.). <i>Taille et pose des vitres</i> .....	29	-	19	7	-	3	-	-	
228. Bygningssmedarbeide. <i>Ferronnerie pour bâtiments</i> .....	12	-	10	2	-	-	-	-	
229. Bygningssblikkenslagerarbeide. <i>Ferblanterie pour bâtiments</i> .....	134	8	105	31	6	-	-	-	
230. Bygningssnekkerarbeide. <i>Menuiserie pour bâtiments</i> .....	35	-	20	11	3	1	-	-	
231. Gas-, vand- og kloakledningsarbeide (ogsaa gravning) samt indlægning av varmeappa- rater. <i>Travaux concernant les conduites de gaz et d'eau et les égouts (y compris terrasse- ments), pose des appareils de chauffage</i> ..	81	9	32	25	15	11	6	1	

## XIV (forts.). Byggeindustri.

ordnet efter driftstid og gjennemsnitlig antal forsikrede.  
d'après le temps de travail et le nombre moyen des assurés.

10	11	12	13	14	15	16	17	18	19	20	21	22
efter arbeiderantal le nombre moyen des assurés						Bedrifterne placert efter driftstiden Les établissements d'après le temps de travail						Gj.snitlig antal for- sikrede pr. bedrift Nombre moyen des assurés par éta- blisse- ments
101— 200	201— 300	301— 400	401— 500	501— 1000	over 1000	1—30 dage	31—75	76— 150	151— 225	226— 279	280 dage og derover	

XIV (suite). Industrie de la construction.

-	-	-	-	-	-	-	-	-	-	1	1	10.0
-	-	-	-	-	-	-	-	1	-	-	2	4.7
2	2	1	-	-	-	-	1	2	4	-	16	79.2
-	-	-	-	-	-	1	3	7	5	1	7	10.0
4	1	-	-	-	1	-	1	7	6	4	18	90.7
1	-	-	-	-	1	-	1	1	2	-	7	57.1
-	-	-	-	-	-	3	5	2	2	2	4	3.1
-	-	-	-	-	-	4	9	18	25	11	39	7.5
-	-	-	-	-	-	-	1	3	-	-	2	4.7
-	-	-	-	-	-	16	43	110	120	43	145	3.6
-	-	-	-	-	-	4	6	6	4	2	7	3.2
-	-	-	-	-	-	2	1	1	1	1	6	1.8
-	-	-	-	-	-	15	40	41	19	12	15	2.1
-	-	-	-	-	-	6	7	7	6	4	5	3.0
-	-	-	-	-	-	-	5	5	16	20	44	7.6

**Tabel 3. Opgave, over bedrifter titelvis for riket,**  
**Tableau 3. Nombre des industries par titres pour le royaume,**

1 Bedriftsart <i>Genre d'industrie</i>	2		3	4	5	6	7	8	9
	Antal bedrifter <i>Nombre d'établissements</i>		land <i>distr. ruraux</i>	Bedrifterne placert <i>Les établissements d'après</i>					
	by <i>villes</i>	land <i>distr. ruraux</i>		1—2 arb.	3—5	6—10	11—20	21—50	51— 100

## XIV (forts.). Byggeindustri

232. Tapetserarbeide. <i>Tapisseries</i> .....	28	-	23	4	1	-	-	-	-
233. Indlægning av elektr. lys og kraft (smaa anlæg), ringeledninger og hustelefoner. <i>Installation de la lumière et de l'énergie électriques (petites installations), sonneries électriques et téléphones domestiques</i> .....	79	9	15	18	25	18	10	2	-
234. Montering og reparation av telegraf- og telefonlinjer (inkl. apparater) samt av elektr. maskiuer og ledninger for kraftoverføring, lysanlæg og elektr. sporveie. <i>Montage et réparation de lignes de télégraphie et de téléphone (appareils compris), montage de machines électriques, pose de conduites pour les transports de force, la lumière et les tramways électriques</i> .....	42	58	39	30	16	9	3	2	-
235. Nedlægning av gulvfiser, paalægning av golv- og anden beklædningsmasse, cementering av gulve, gaardsrum og fortauge. <i>Pose des parquets, et des matières de revêtement des parquets et autres, cimentation des parquets, des cours et des trottoirs</i> .....	10	-	5	3	-	2	-	-	-
236. Gips- og stukaturarbeide. <i>Travaux en plâtre et en stuc</i> .....	7	-	2	3	-	1	1	-	-
237. Opsætning av markiser og lign. <i>Pose de marquises etc.</i> .....	6	-	6	-	-	-	-	-	-

## XV. Polygrafisk industri.

238. Bok- og stentrykkerier samt fabrikation av lustryk og lysbilleder. <i>Imprimeries et ateliers de lithographie et fabrication de photogravures et de clichés pour projections lumineuses etc.</i> .....	286	51	45	113	89	47	35	8	-
--	-----	----	----	-----	----	----	----	---	---

ordnet efter driftstid og gennemsnitlig antal forsikrede.  
*d'après le temps de travail et le nombre moyen des assurés.*

10	11	12	13	14	15	16	17	18	19	20	21	22
efter arbejderantal <i>le nombre moyen des assurés</i>						Bedrifterne placert efter driftstiden <i>Les établissements d'après le temps de travail</i>						Gj.snitlig antal for- sikrede pr. bedrift <i>Nombre            moyen des            assurés par            établis-            sements</i>
101— 200	201— 300	301— 400	401— 500	501— 1000	over 1000	1—30 dage	31—75	76— 150	151— 225	226— 279	280 dage og derover	

XIV (suite). *Industrie de la construction.*

-	-	-	-	-	-	4	3	3	4	4	10	2.2
-	-	-	-	-	-	1	1	5	1	4	76	11.5
1	-	-	-	-	-	12	15	12	7	2	52	8.4
-	-	-	-	-	-	1	1	1	1	-	6	4.6
-	-	-	-	-	-	-	2	1	1	-	3	7.0
-	-	-	-	-	-	1	3	1	-	-	1	1.5

XV. *Industrie polygraphique.*

-	-	-	-	-	-	1	1	9	4	3	319	10.3
---	---	---	---	---	---	---	---	---	---	---	-----	------

Tabel 3. Opgave over bedrifter titelvis for riket,  
 Tableau 3. Nombre des industries par titres pour le royaume,

1 Bedriftsart <i>Genre d'industrie</i>	2 3 Antal bedrifter <i>Nombre d'établissements</i>		4 5 6 7 8 9 Bedrifterne placert <i>Les établissements d'après</i>					
	by <i>villes</i>	land <i>distr. ruraux</i>	1—2	3—5	6—10	11—20	21—50	51— 100
			arb.					
239. Skorstensfeining. <i>Ramonage</i> .....	35	30	61	3	1	-	-	
240. Dykkerarbejde og dermed forbundet bjerg- ningsarbejde. <i>Travaux de scaphandriers et travaux de sauvetage s'y rattachant</i> .....	8	1	3	4	1	-	1	
241. Fjeld-, jord- og vandboringer. <i>Sondage en pierre, en terre et en eau</i> ...	-	2	-	-	1	1	-	-

## XVI. Forskjellige bedrifter.\*)

## a. Private.

239. Skorstensfeining. <i>Ramonage</i> .....	35	30	61	3	1	-	-	
240. Dykkerarbejde og dermed forbundet bjerg- ningsarbejde. <i>Travaux de scaphandriers et travaux de sauvetage s'y rattachant</i> .....	8	1	3	4	1	-	1	
241. Fjeld-, jord- og vandboringer. <i>Sondage en pierre, en terre et en eau</i> ...	-	2	-	-	1	1	-	-

\*) Offentlige og kommunale arbejder ikke medtat.

ordnet efter driftstid og gjennemsnittlig antal forsikrede.  
d'après le temps de travail et le nombre moyen des assurés.

10	11	12	13	14	15	16	17	18	19	20	21	22
efter arbeiderantal le nombre moyen des assurés						Bedrifterne placert efter driftstiden Les établissements d'après le temps de travail						Gj.snitlig antal for- sikrede pr. bedrift Nombre moyen des assurés par établisse- ments
101— 200	201— 300	301— 400	401— 500	501— 1000	over 1000	1—30 dage	31—75	76— 150	151— 225	226— 279	280 dage og derover	

## XVI. Industries diverses.\*)

### a. Travaux d'intérêt privé.

-	-	-	-	-	-	5	4	13	8	9	26	1.5
-	-	-	-	-	-	-	3	2	-	1	3	8.8
-	-	-	-	-	-	-	-	-	-	1	1	10.0

\*) Travaux publics et communaux non comprises.

Tabel 3. Opgave over bedrifter, titelvis for riket,  
 Tableau 3. Nombre des industries par titres pour le royaume,

1 Bedriftsart <i>Geme d'industrie</i>	2		3	4	5	6	7	8	9
	Antal bedrifter <i>Nombre d'établissements</i>		Bedrifterne placert <i>Les établissements d'après</i>						
	by <i>villes</i>	land <i>distr. ruraux</i>	1—2 arb.	3—5	6—10	11—20	21—50	51— 100	

## Sammendrag til grupper.

I. Land- og skogbruk. <i>Agriculture, forêts</i> .....	29	948	416	233	103	90	96	29
II. Transportbedrifter, lagerarbeide og is- trafik. <i>Industrie des transports, entrepôts, prod. et commerce de la glace</i> .....	1981	1048	1324	830	438	254	145	24
III. Sten- og jordarter. <i>Pierres et autres matières miné- rales</i> .....	91	494	136	153	99	106	66	12
IV. Ertser og malme. <i>Minerais</i> .....	5	143	13	32	23	32	15	17
V. Metalforarbeidelse. <i>Travail de métaux</i> .....	309	108	116	122	61	52	33	20
VI. Maskiner, apparater, transportmid- ler, skytevaaben og instrumenter. <i>Machines, appareils, moyens de transport, armes à feu, instru- ments</i> .....	452	308	191	197	136	87	70	28
VII. Kemisk industri. <i>Industrie chimique</i> .....	64	64	27	27	26	13	12	10
VIII. Varme- og belysningsstoffer, oljer, fremstilling av varme, lys og kraft. <i>Matériaux et appareils de chauffage, d'éclairage et d'énergie, huiles</i> ..	100	203	96	89	46	42	20	6
IX. Tekstilindustri. <i>Industrie textile</i> .....	115	144	44	41	36	35	53	22
X. Papir, lær og gummi. <i>Papier, cuir et caoutchouc</i> .....	178	157	40	32	37	50	71	52
XI. Træ- og snittestoffer. <i>Bois, os, ivoire, corne etc.</i> .....	517	1812	791	663	507	200	117	34
XII. Nærings- og nydelsesmidler. <i>Aliments, boissons, tabac etc.</i> ..	1092	930	982	470	237	130	101	65

\*) Skogbruket ikke medtalt.

ordnet efter driftstid og gjennemsnitlig antal forsikrede.  
d'après le temps de travail et le nombre moyen des assurés.

10	11	12	13	14	15	16	17	28	19	20	21	22
efter arbeiderantal <i>le nombre moyen des assurés</i>						Bedrifterne placert efter driftstiden <i>Les établissements d'après le temps de travail</i>						Gj.snitlig antal for- sikrede pr. bedrift <i>Nombre moyen des assurés par établisse- ments</i>
101— 200	201— 300	301— 400	401— 500	501— 1000	over 1000	1—30 dage	31—75	76— 150	151— 225	226— 279	280 dage og derover	

Récapitulation par groupes.

6	1	3	3	-	-	434	410	98	17	3	15	10.8*)
6	4	2	-	1	1	360	308	359	133	77	1792	7.8
7	5	1	-	-	-	36	74	119	72	57	227	14.4
10	1	1	1	1	2	15	19	24	18	9	63	58.1
6	4	2	1	-	-	5	12	23	26	28	323	17.5
25	12	3	5	6	-	15	35	80	66	53	511	28.4
6	1	-	2	3	1	3	6	9	8	2	100	51.3
3	-	1	-	-	-	21	41	49	15	14	163	10.6
17	7	3	-	1	-	3	3	7	12	24	210	40.6
40	8	3	-	2	-	7	7	7	10	10	294	51.7
12	1	3	1	-	-	692	443	285	173	141	595	8.6
29	4	-	3	1	-	22	90	192	157	126	1435	10.9

\*) Forêts non comprises.



Tabel 3. Opgave over bedrifter titelvis for riket,  
 Tableau 3. Nombre des industries par titres pour le royaume,

1 Bedriftsart <i>Genre d'industrie</i>	2 3		4	5	6	7	8	9
	Antal bedrifter <i>Nombre d'établissements</i>		Bedrifterne placert <i>Les établissements d'après</i>					
	by <i>villes</i>	land <i>distr. rurales</i>	1-2 arb.	3-5	6-10	11-20	21-50	51- 100

## Sammendrag til grupper (forts.).

XIII. Beklædning og rensning. <i>Vêtements, dégraissage etc.</i> . . . . .	248	19	54	35	39	52	51	21
XIV. Byggeindustri. <i>Industrie de la construction</i> . . . . .	1567	1165	767	1011	550	240	110	36
XV. Polygrafisk industri <i>Industrie polygraphique</i> . . . . .	286	51	45	113	89	47	35	8
XVI. Forskjellige bedrifter (offentlige og kommunale arbeider ikke medregnet). <i>Industries diverses (travaux publics et communaux non comprises)</i> . . . . .	43	33	64	7	3	1	1	-

ordnet efter driftstid og gennemsnitlig antal forsikrede.  
d'après le temps de travail et le nombre moyen des assurés.

10	11	12	13	14	15	16	17	18	19	20	21	22
efter arbejderantal <i>le nombre moyen des assurés</i>						Bedrifterne placert efter driftstiden <i>Les établissements d'après le temps de travail</i>						Gj.snitlig antal for- sikrede pr. bedrift <i>Nombre moyen des assurés par établisse- ments</i>
101— 200	201— 300	301— 400	401— 500	501— 1000	over 1000	1—30 dage	31—75	76— 150	151— 225	226— 279	280 dage og derover	

Récapitulation par groupes (suite).

12	2	1	-	-	-	3	9	15	13	12	213	25.5
10	5	1	-	-	2	193	439	695	468	219	718	8.9
-	-	-	-	-	-	1	1	9	4	3	319	10.3
-	-	-	-	-	-	5	7	15	8	11	30	2.6



## Register til tabelverket.

*(Table des matières des tableaux).*

## Register til tabelverket.

Bedriftsart.	Side.	Bedriftsart.	Side.
Aaregulering . . . . .	4, 130	Chamottefabrikker . . . . .	18
Amtskommuner . . . . .	146	Chokoladefabrikker . . . . .	108
Animalske konserver og stoffe . . . . .	108, 110	Cigar- og cigaretfabrikation . . . . .	120
Apatitgruber . . . . .	24	Clichéfabrikker . . . . .	36
Apotek . . . . .	50		
Arméen, arb. henh. under . . . . .	140	Dammer, nyanlæg og vedlikehold . . . . .	128
Asfaltering . . . . .	132	Dampskibsekspeditioner . . . . .	6
		Dampsterskning . . . . .	2
<b>B</b> aandvæverier . . . . .	68	Demoleringsarbeider . . . . .	128
Baatbygning . . . . .	42	Desinfektionsvirksomheter . . . . .	54
Bakerier . . . . .	106	Destillationer . . . . .	116
Barkemøller . . . . .	76, 78, 82	Destruktionsverk . . . . .	54
Barkestamper . . . . .	78	Dreierverksteder . . . . .	94
Benmøller . . . . .	54, 82, 106	Drevfabrikker . . . . .	68
Benstamper . . . . .	54	Drivkraft, anlæg for . . . . .	60
Bergverksdrift med tilhørende hytte- drift, vaskeri, brikettering etc. alle arb. under ett. . . . .	26	Dykkerarbeide . . . . .	140
Betonarbeider . . . . .	130		
Bjergningsarbeider . . . . .	140	Eddikefabrikker . . . . .	118
Blekerier . . . . .	70	Eksplorative stoffe, fabrikation av . . . . .	52
Blikkenslagerverksteder . . . . .	30	Elektricitetsverk . . . . .	60, 62
Blikvarefabrikker . . . . .	30	Elektr. belysning etc., fabr. av maskiner og apparater for . . . . .	46
Blokmakerverksteder . . . . .	102	Elektr. ledninger, opsætning . . . . .	136
Bokbinderier . . . . .	74, 76	Elektr. lys og kraft, indlægning . . . . .	136
Boktrykkerier . . . . .	76, 138	Elektrokemisk storindustri . . . . .	48, 50
Bomuldsspinderier . . . . .	66	Elveregulering . . . . .	130
Bomuldsvarefabrikker . . . . .	66	Entreprenørforretninger . . . . .	132
Bomuldsvæverier . . . . .	66	Etudier, fabr. av . . . . .	96
Brisselmøller . . . . .	50		
Broarbeider . . . . .	128	<b>F</b> arverier . . . . .	70
Bryggerier . . . . .	116	Farvesaker, fabr. av . . . . .	50
Brynestener, fabrikation av . . . . .	12	Fayancefabrikker . . . . .	20
Brændevinsbrænderier . . . . .	116	Feltspatgruber . . . . .	24
Brændtorvfabrikker . . . . .	20	Feltspatmøller . . . . .	14
Bundtmakerier . . . . .	124	Fernisfabrikker . . . . .	52
Byggearbeider (statens) . . . . .	142	Fileskiver, fabrikation av . . . . .	12
Bygningsarbeider (av huse) . . . . .	{ 84—92, 128	Filtfabrikker . . . . .	62
Bygningsblikkenslagerarbeide . . . . .	134	Fisefluefabrikker . . . . .	34
Bygningsssmedarbeide . . . . .	32, 134	Fisegarn, fabrikation av . . . . .	72
Bygningsssnekkerarbeide . . . . .	134	Fiskekrokfabrikker . . . . .	34
Bykommuner . . . . .	144	Fiskesnørefabrikker . . . . .	68
Bækkeregulering . . . . .	4, 130	Fiskevarer, tilberedning av . . . . .	110
Bødkerverksteder . . . . .	94	Fjeldboringer . . . . .	140
Børstebinderier . . . . .	102	Fjærrensning . . . . .	126
Bøssemakerverksteder . . . . .	44	Frørensier . . . . .	2, 82, 106
		Fundamentering . . . . .	130, 132
		Fundamenter, hvælv, støpning av . . . . .	130
<b>C</b> ellulosefabrikker . . . . .	72	Fyr- og merkevæsen, statens . . . . .	142
Cementarbeider . . . . .	130	Fyrstikfabrikker . . . . .	52
Cementering av guly, gaardsrum og fortoug . . . . .	136	Fyrverkerisaker, fabr. av . . . . .	52
Cementfabrikker . . . . .	14		
Cementvarefabrikker . . . . .	16	<b>G</b> alanterivarer, fabrikation av . . . . .	96
Centralopvarmning . . . . .	60	Galvanoplastiske anstalter . . . . .	36
		Gardinfabrikker . . . . .	66

## Register til tabelverket.

Bedriftsart.	Side.	Bedriftsart.	Side.
Garverier . . . . .	76	Jutevarefabrikker . . . . .	68
Gasledningsarbeider . . . . .	136	Jægtebygning . . . . .	42
Gasledningsartikler, fabrikation av . . . . .	38		
Gasverk . . . . .	56	<b>Kaffebrænderier . . . . .</b>	<b>112</b>
Gater, oparbeidelse og vedlikehold av . . . . .	132	Kaffesurrogatfabrikker . . . . .	112
Geværfabrikker . . . . .	44	Kalkbrænderier . . . . .	16
Gipsarbeide . . . . .	136	Kanaler, private, betjening . . . . .	6
Gjørtlerier . . . . .	34	Kanaler, nyanlæg og vedlikehold . . . . .	128
Glasmesterarbeide . . . . .	134	Kandiserte varer, fabrikation av . . . . .	108
Glasverk . . . . .	22	Karbidfabrikker . . . . .	50
Grustak . . . . .	22	Kardefabrikker . . . . .	102
Guano, fabrikation av . . . . .	54	Kartonvarefabrikker . . . . .	74
Guldlistefabrikker . . . . .	100	Kassebordfabrikation . . . . .	82—88
Guldvarefabrikker . . . . .	28	Kassefabrikker . . . . .	96, 98
Gulvbeklædningsmasse, fabrikation av . . . . .	52	Kautschuk og andre stempler . . . . .	80
Gulv, cementering av . . . . .	136	Kemisk smaaindustri . . . . .	48
Gulvfiser, nedlægning av . . . . .	136	Kemisk storindustri . . . . .	46
Gummivarefabrikker . . . . .	80	Kiselgurfabrikker . . . . .	22
Guttaperkavarefabrikker . . . . .	80	Kjeler, armatur for . . . . .	36
		Kjæksfabrikker . . . . .	108
<b>Haglfabrikker . . . . .</b>	<b>36</b>	Kjødvarer, tilberedning av . . . . .	110
Hakkelskjæreri . . . . .	2	Klichéfabrikker . . . . .	36
Halvuldvarefabrikker . . . . .	66	Kloakledningsarbeider . . . . .	136
Hampspinderier . . . . .	68	Kloakledningsartikler, fabrikation av . . . . .	38
Hampvarefabrikker . . . . .	68	Klædeskonfektion . . . . .	124
Hanskefabrikker . . . . .	122	Knappefabrikker . . . . .	126
Harmoniumfabrikker . . . . .	46	Knyttede varer, fabr. av . . . . .	72
Hattefabrikker . . . . .	122	Kokusmattefabr. . . . .	68
Havnearbeider . . . . .	130	Kommuner, arb. henh. under . . . . .	144, 146
Havnevesen, statens . . . . .	142	Kondensert melk, fabrikation av . . . . .	120
Hegtefabrikker . . . . .	34	Kongsberg sølverk . . . . .	144
Hjulmakerverksteder . . . . .	100	Konserver, animalske og vegetabilske . . . . .	108
Husbygningsarbeider . . . . .	{ 84—92,	Korreskjæring . . . . .	98
	128	Kortevarer, fabrikation av . . . . .	96
Hustelefoner, indlægning av . . . . .	136	Kraftanlæg, utbygning av . . . . .	132
Høipresser . . . . .	2	Kraftoverførsel, fabr. av maskiner og app. . . . .	136
Høvlerier . . . . .	84—90	Kridtfabrikker . . . . .	50
		Kristiania kommune . . . . .	144
Indlastning og oppløsning . . . . .	6, 8	Krydderimøller . . . . .	112
Instrumentfabrikation . . . . .	44	Kul, koks og vedoplag . . . . .	8
Isoleringsmasse, fabrikation av . . . . .	52	Kunstgjødningsstoffer, fabrikation av . . . . .	54
Is, utvinding, transport og lagring av . . . . .	8	Kunstulfabrikker . . . . .	62
		Kurvpletning . . . . .	104
<b>Jalousifabrikker . . . . .</b>	<b>100</b>	Kvartsmøller . . . . .	14
Jernbaneanlæg, private . . . . .	128		
Jernbaneanlæg, statens . . . . .	142	<b>Lagerarbeide . . . . .</b>	<b>6, 58</b>
Jernbanedrift, privat . . . . .	6	Lakfabrikker . . . . .	52
Jernblikvarefabrik . . . . .	30	Lampefabrikker . . . . .	46
Jernkonstruksjoner for bygninger etc. . . . .	130	Landkommuner . . . . .	146
Jernstøperier . . . . .	30	Lastning og losning av skibe . . . . .	6
Jerntraadfabrikker . . . . .	30	Leketøifabrikker . . . . .	96
Jernvarefabrikker . . . . .	32	Lertak . . . . .	22
Jordboringer . . . . .	140	Likørfabrikker . . . . .	116
Jutespinderier . . . . .	68	Limkokerier . . . . .	54

## Register til tabelverket.

Bedriftsart.	Side.	Bedriftsart.	Side.
Linjeranstalter . . . . .	76	Papirvarefabrikker . . . . .	74
Linoleumfabrikker . . . . .	80	Paraply- og parasolfabrikker . . . . .	122
Linvarefabrikker . . . . .	68	Parfume-fabrikation . . . . .	60
Lunter, fabrikation og haandtering av	52	Pelsvarefabrikker . . . . .	124
Lynavledninger, opsætninger, rep. av	134	Penselfabrikker . . . . .	102
Lysanlæg, elektriske . . . . .	136	Persiennefabrikker . . . . .	100
Lysbilleder, fabrikation av . . . . .	138	Petroleumsraffinerier . . . . .	56
Lysestøperier . . . . .	54, 60	Pianofabrikker . . . . .	46
Lystryk, fabrikation av . . . . .	138	Planeringsarbeider . . . . .	132
Lærfabrikker . . . . .	76	Porselænsfabrikker . . . . .	20
Læstefabrikker . . . . .	102	Posementvarefabrikker . . . . .	70
<b>Magnesitverk . . . . .</b>	<b>16</b>	Potetesmelfabrikker . . . . .	112
Makaronifabrikker . . . . .	112	Pottemakerier . . . . .	20
Malerarbeide . . . . .	134	Presgjærfabrikker . . . . .	120
Malmgruber . . . . .	24, 26	Protokolfabrikker . . . . .	76
Malterier . . . . .	116, 118	Pukverk . . . . .	14, 132
Margarinfabrikker . . . . .	114, 116	Pulveriseringsanstalter . . . . .	50
Marinen, arb. henh. under . . . . .	140	Pumper, armatur for . . . . .	36
Markisefabrikker . . . . .	100	Pølsefabrikker . . . . .	110
Markiser o. l., opsætning . . . . .	136	<b>Rammefabrikker . . . . .</b>	<b>100</b>
Marmorvarefabrikker . . . . .	12	Reiseeffekter av læv o. l., fabrikation av	78
Maskiner, montering av . . . . .	130	Remfabrikker . . . . .	80
Meierier . . . . .	114	Renovation . . . . .	6
Mekaniske verksteder . . . . .	38, 40	Renovationsvirksomheter . . . . .	54
Melk, kondensert, fabrikation av . . . . .	120	Reperbaner . . . . .	68
Metal, trykning, prægning og pres- ning av . . . . .	36	Rikstelefonen . . . . .	142
Metalstøperier . . . . .	34	Rikstelegrafen . . . . .	142
Metalutvinding (alle slags) . . . . .	28	Ringeledninger, indlægning av . . . . .	136
Metalvarefabrikker . . . . .	34	Rullegardinfabrikker . . . . .	100
Mineralgruber . . . . .	24	Røkerier . . . . .	110
Mineralvandfabrikker . . . . .	116, 118	Rørvarefabrikker . . . . .	104
Montering av maskiner og aksel- ledninger . . . . .	130	<b>Saapefabrikker . . . . .</b>	<b>58, 60</b>
Murerarbeide . . . . .	134	Salmakerverksteder . . . . .	80
Myrtapning . . . . .	130	Saftfabrikker . . . . .	118
Møbel-fabrikation . . . . .	90—94	Sagbruk . . . . .	82—88
Møbelstoffabrikker . . . . .	66	Sagofabrikker . . . . .	112
Møllebruk . . . . .	82, 104	Sandtak . . . . .	22
Møllestener, fabrikation av . . . . .	12	Seildukfabrikker . . . . .	68
Mørtelfabrikker . . . . .	18	Sildemel, fabr. av . . . . .	56
<b>Naalefabrikker . . . . .</b>	<b>34</b>	Sildeolje, fabr. av . . . . .	56
Naglefabrikker . . . . .	30	Sjøer, sækning av . . . . .	130
Notfabrikker . . . . .	72	Skibsverft . . . . .	40, 42
<b>Oljefabrikker . . . . .</b>	<b>56</b>	Skiferbrudd . . . . .	12
Oljeklæde- og presenningsfabrikker . . . . .	122	Skjærpning og prøvedrift . . . . .	26
Oljeraffinerier . . . . .	58	Skogsdrift . . . . .	2
Opgangssagbruk . . . . .	86—88	Skogvæsen, statens . . . . .	142
Oplagstomter, arb. paa . . . . .	8	Skoplugg, fabr. av . . . . .	102
Orgelfabrikker . . . . .	46	Skorstensfeining . . . . .	138
<b>Pakhusarbeide . . . . .</b>	<b>6, 58</b>	Skotøifabrikker . . . . .	124
Pap- og papirfabrikker . . . . .	74	Skruefabrikker . . . . .	30
		Slagterier . . . . .	110
		Slipestener, fabrikation av . . . . .	12
		Sluser, nyanlæg og vedlikehold . . . . .	128
		Sluser (private) betjening av . . . . .	6

## Register til tabelverket.

Bedriftsart	Side.	Bedriftsart.	Side.
Smier . . . . .	32	Tobaksfabrikker . . . . .	120
Snekkerier . . . . .	82—92	Torvmuld- og torvstrøfabrikker . . . . .	20
Speditionsforretninger . . . . .	6	Traadstiftfabrikker . . . . .	30
Spikerfabrikker . . . . .	30	Tranbrænderier . . . . .	58
Spinderi . . . . .	64	Trandamperier . . . . .	54, 58
Spørveisanlæg . . . . .	130	Trankokerier . . . . .	54, 58
Sporveisdrift (elektrisk) . . . . .	6	Transportforretninger . . . . .	6
Staalstøperier . . . . .	30	Trikotvarefabrikker . . . . .	70, 72
Staaltraadfabrikker . . . . .	30	Træbundskofabrikker . . . . .	102
Staalvarefabrikker . . . . .	32	Træskjærerier . . . . .	94
Staalverk . . . . .	28	Træskobunder, fabrikation av . . . . .	102
Statens arbeider . . . . .	140, 142	Træsliperier . . . . .	74
Stavskjærerier . . . . .	82	Tunnelbygning . . . . .	130
Stempelfabrikker . . . . .	80	Tøistamper . . . . .	70, 82, 106
Stenbrudd . . . . .	10	Tøitrykkerier . . . . .	70
Stenhugning . . . . .	12	Tømmercirkelsagbruk . . . . .	82—86
Sten, sagning, slipning og polering av . . . . .	12	Tømmerfløtning . . . . .	4
Stentrykkerier . . . . .	138	Tømmerhugning . . . . .	2
Stentøifabrikker . . . . .	20	Tømmermandsarbeide . . . . .	134
Stivelsefabrikker . . . . .	112	Tøndefabrikker . . . . .	94, 96
Stokfabrikation . . . . .	94	Uldspindierier . . . . .	64
Straa varefabrikker . . . . .	104	Uld- og halvuldvarefabrikker . . . . .	64, 66
Stukkaturarbeide . . . . .	136	Uldvæverier . . . . .	66
Støvrensning . . . . .	128	Vandboringer . . . . .	140
Sukkervarefabrikker . . . . .	108	Vandledningsarbeider . . . . .	136
Sværtømøller . . . . .	50	Vandledningsartikler, fabrikation av . . . . .	38
Svøpefabrikker . . . . .	80	Varmeapparater, fabrikation av . . . . .	38
Systuer . . . . .	124	Varmeapparater, indlægning av . . . . .	136
Sølvvarefabrikker . . . . .	28	Vasdragsvæsen, statens . . . . .	142
Sømfabrikation . . . . .	30	Vaskerier, almindelige og kemiske . . . . .	70, 126
Taktækning . . . . .	134	Vatfabrikker . . . . .	66
Tapetfabrikker . . . . .	76	Vedhugning . . . . .	2, 4, 82
Tapetserarbeide . . . . .	136	Vegetabiliske konserver og stoffe . . . . .	108, 110
Taugbaner, anlæg av . . . . .	130	Veibygning (privat) . . . . .	130
Taugbanedrift . . . . .	6	Veier, vedlikehold av . . . . .	132
Teglverk . . . . .	18, 20	Veivæsen, statens . . . . .	142
Telefon- og telegrafapparater, fabri- kation av . . . . .	46	Velocipedfabrikker . . . . .	44
Telefon- og telegrafledninger, mon- tering av . . . . .	136	Verktøifabrikker . . . . .	32
Teppefabrikker . . . . .	66	Vine, musserende, fabrikation av . . . . .	118
Terskeverk . . . . .	2	Vognfabrikker . . . . .	42, 44
Tjæreprodukter, tilvirkning av . . . . .	52	Ysterier . . . . .	114



## Table des matières des tableaux.

Genre d'industrie.	Page.	Genre d'industrie.	Page.
<b>Abaissement du niveau des lacs</b> . . . . .	131	<b>Cadres, fabriques de</b> . . . . .	101
<b>Abattoirs</b> . . . . .	111, 113	<b>Café, torréfaction du</b> . . . . .	113
<b>Acier, fabrication d'articles en</b> . . . . .	33	<b>Café, fabr. de succédanés du</b> . . . . .	113
<b>Acier, fonderies d'</b> . . . . .	31	<b>Caisses d'emballage</b> . . . . .	97, 99
<b>Acieries</b> . . . . .	29	<b>Canaux, constr. de</b> . . . . .	129
<b>Affûtoirs, fabr. d'</b> . . . . .	13, 15	<b>Canaux, (d'intérêt privé) service des</b>	7
<b>Agrafes, fabr. d'</b> . . . . .	35	<b>Cannes, fabriques de</b> . . . . .	95
<b>Aiguilles, fabr. d'</b> . . . . .	35	<b>Canots, constr. de</b> . . . . .	43
<b>Alcools bruts, fabrication d'</b> . . . . .	117, 121	<b>Caoutchouc, fabr. de produits en</b>	81
<b>Allumettes chimiques</b> . . . . .	53	<b>Caoutchouc, timbres en</b> . . . . .	81
<b>Aménagement des rivières etc.</b> . . . . .	5	<b>Carbure de calcium, fabr. de</b> . . . . .	51
<b>Amidonneries</b> . . . . .	113	<b>Cardes, fabr. de</b> . . . . .	103
<b>Apatite, expl. d'</b> . . . . .	25	<b>Carrières de pierres, d'ardoises etc.</b>	13
<b>Aplanissement, travaux d'</b> . . . . .	133	<b>Carton, fabr. de</b> . . . . .	75, 77
<b>Appareils de chirurgie et de précision, fabrication d'</b>	45	<b>Cellulose, fabr. de</b> . . . . .	73
<b>Appareils télégraphiques et téléphoniques, fabrication d'</b>	47	<b>Chantiers de bois et d'équarrissage</b> . .	9
<b>Ardoises, carrières d'</b> . . . . .	13	<b>Chantiers de navires</b> . . . . .	41
<b>Argent, fabriques d'objets en</b> . . . . .	29	<b>Chanvre, fabr. d'articles en</b> . . . . .	69
<b>Argile, exploitations d'</b> . . . . .	19, 23	<b>Chanvre, filatures et corderies de</b> . .	69
<b>Armée de terre</b> . . . . .	141	<b>Chapeaux, fabr. de</b> . . . . .	123
<b>Armes à feu, fabr. d'</b> . . . . .	45	<b>Charbon de terre, commerce du</b> . . .	9
<b>Articles de voyage</b> . . . . .	79, 81	<b>Charcuterie</b> . . . . .	111, 113
<b>Artifices, fabrication d'</b> . . . . .	53	<b>Chargement et déchargement de navires</b>	7
<b>Asphaltage</b> . . . . .	133	<b>Charpente, travaux de</b> . . . . .	135
<b>Ateliers d'armurerie</b> . . . . .	45	<b>Charronnage, ateliers de</b> . . . . .	101
<b>Ateliers de mécanique</b> . . . . .	39, 41	<b>Chaudières, fabr. de garniture pour</b>	37
		<b>Chauffage, appareils et installations de matériaux de</b>	39, 137
<b>Baguettes dorées, fabrication de</b> . . . . .	101	<b>Chaussées, service des</b> . . . . .	143
<b>Ballast, expl. du</b> . . . . .	23	<b>Chaussures avec semelles en bois</b> . .	103
<b>Baleine, cuisson et raffinage des huiles de</b>	59	<b>Chaussures, fabr. de</b> . . . . .	125
<b>Barques pontées, construction de</b> . . . .	43	<b>Chaux, cuisson de la</b> . . . . .	17
<b>Barrages, constr. de</b> . . . . .	129, 131	<b>Chemins de fer de l'Etat, constr. des</b>	145
<b>Battage à vapeur</b> . . . . .	3	<b>Chemins de fer, (d'intérêt privé), constr. des</b>	129
<b>Béton, travaux en</b> . . . . .	131	<b>Chemins de fer (d'intérêt privé) exploitation des</b>	7
<b>Beurre artificiel, fabriques de</b> . . . . .	115, 117	<b>Chevilles pour chaussures</b> . . . . .	103
<b>Bimbeloterie, fabr. de</b> . . . . .	107	<b>Chimique, industrie</b> . . . . .	47, 49
<b>Biscuits, fabr. de</b> . . . . .	99	<b>Chocolat, fabriques de</b> . . . . .	109
<b>Blanchissage chimique</b> . . . . .	129	<b>Ciment, fabriques de</b> . . . . .	15
<b>Blanchissage mécanique</b> . . . . .	127	<b>Ciment, fabriques d'objets en</b> . . . .	17
<b>Blanchiment</b> . . . . .	71	<b>Ciment, travaux en</b> . . . . .	131
<b>Bois, commerce de</b> . . . . .	9	<b>Cimentage des planchers</b> . . . . .	137
<b>Bois de teinture, moulins à</b> . . . . .	51	<b>Clichés, fabr. de</b> . . . . .	37
<b>Bois, flottage des</b> . . . . .	5	<b>Clous, fabr. de</b> . . . . .	31
<b>Boissons mousseuses, fabriques de</b> . . .	119	<b>Coco, nattes de</b> . . . . .	69
<b>Bougies, fabriques de</b> . . . . .	55	<b>Coke, commerce de</b> . . . . .	9
<b>Boulangeries</b> . . . . .	107	<b>Colle-forte, cuisson de la</b> . . . . .	55
<b>Boutons, fabriques de</b> . . . . .	127	<b>Communes préfectorales, trav. ressort. aux</b>	145—147
<b>Brasseries</b> . . . . .	117	<b>Communes rurales, trav. ressort. aux</b>	145—147
<b>Briqueteries</b> . . . . .	19, 21, 27	<b>Communes urbaines, travaux ressort. aux</b>	145
<b>Brosses, fabrication de</b> . . . . .	103		

## Table des matières des tableaux.

Genre d'industrie.	Page.	Genre d'industrie.	Page.
Conduites d'eau, articles pour . . . .	39	Fer, construction en fer pour bâti- ments . . . . .	131
Confiseries . . . . .	109	Fer, fonderies de . . . . .	31
Conserves animales et végétales . . .	109, 111	Ferblanterie, ateliers de . . . . .	31
Constr. en fer pour bâtiments etc., montage . . . . .	131	Ferblanterie pour bâtiment . . . . .	135
Corderies de chanvre et de jute . . . .	69	Ferblanterie, fabr. de . . . . .	31
Coton, fabr. d'articles en . . . . .	67	Ferronnerie pour bâtiments . . . . .	33
Coton, filature de . . . . .	67	Ferronneries . . . . .	135
Coton, tissages de . . . . .	67	Feutre, fabriques de . . . . .	63
Couleurs, fabr. de . . . . .	51	Filet, fabr. d'objets en . . . . .	73
Courroies de transmission, fabr. de .	81	Filets de pêche, fabr. de . . . . .	73
Couture, ateliers de . . . . .	125	Fleuves, aménagement des . . . . .	131
Cuir, articles de voyage en . . . . .	81	Flottage des bois . . . . .	3, 5
<b>Dallages, pose de . . . . .</b>	<b>137</b>	Fondation, travaux de . . . . .	131, 133
Débitage de bois . . . . .	3, 83	Fonderies de fer et d'acier . . . . .	31
Découpage de bois . . . . .	95	Fonderies de laiton . . . . .	35
Dégraissage de plumes . . . . .	127	Fonderies de métaux . . . . .	35
Demi-laine, fabriques d'articles en . .	67	Force motrice, location de . . . . .	61
Démolition, travaux de . . . . .	129	Forestiers, travaux . . . . .	3, 5
Destruction, établissements de . . . .	55	Forêts de l'Etat . . . . .	143
Disques d'émeri, fabrication de . . . .	13, 15	Forges marécales . . . . .	33
Distilleries . . . . .	117	Formes pour cordonniers . . . . .	103
<b>Eau, installations d' . . . . .</b>	<b>137</b>	Fouets, fabriques de . . . . .	81
Eau, sondage en . . . . .	141	Foulonneries . . . . .	71, 83, 107
Eaux minérales . . . . .	117, 119	Fournures, fabr. de . . . . .	125
Eclairage électrique, fabrication de machines et d'appareils pour ma- tériels d' . . . . .	47	Fromageries, . . . . .	115
Ecluses, constr. d' . . . . .	129	Fumeries . . . . .	111
Ecluses (d'intérêt privé), service des	7	<b>Galvanoplastiques, établis. . . . .</b>	<b>37</b>
Ecorces, broyeurs d' . . . . .	77	Gants, fabriques de . . . . .	123
Edifices de l'Etat . . . . .	143	Gaz, articles pour . . . . .	39
Egoûts, installations d' . . . . .	137	Gaz, installations de . . . . .	137
Egoûts, articles pour . . . . .	39	Gaz, usines à . . . . .	57
Electricité, usines d' . . . . .	61, 63	Glace, production et commerce de la . . . . .	9
Electrochimie, industrie . . . . .	49, 51	Goudron . . . . .	53
Emballage, caisses d' . . . . .	97, 99	Graines, nettoyage . . . . .	3, 83, 107
Endeuts pour parquets . . . . .	53	<b>Hameçons, fabr. de . . . . .</b>	<b>35</b>
Energie électrique installation d' . . .	137	Hareng, farine de . . . . .	57
Engrais artificiels, fabriques d' . . . .	55	Harmoniums, fabriques d' . . . . .	47
Engrais de poisson, fabr. d' . . . . .	55	Huiles, fabrication des . . . . .	57
Entrepôts, travail dans les . . . . .	7	Huiles de baleine, de phoque et de poisson, cuisson et raffinage des . .	59
Entrepreneurs, travaux d' . . . . .	133	<b>Impression de tissus . . . . .</b>	<b>71</b>
Epices, moulins à . . . . .	113	Imprimeries . . . . .	77, 139
Etat, travaux ressortissant à l' . . . . .	141—145	Industrie chimique . . . . .	47, 49
Etoupes, fabriques d' . . . . .	69	Industrie électrochimique . . . . .	49, 51
Exploitation, transporteurs aériens de	7	Installations électriques, montage d' .	137
Explosifs, fabr. d' . . . . .	53	Installations de gaz, d'eau etc. . . .	137
<b>Faïenceries . . . . .</b>	<b>21</b>	Instruments de chirurgie et de préci- sion, fabr. de . . . . .	45
Farine de hareng . . . . .	57	Isolantes, masses . . . . .	53
Féculeries . . . . .	113		
Feldspath, expl. de . . . . .	25		
Feldspath, moulins à . . . . .	15		

## Table des matières des tableaux.

Genre d'industrie.	Page.	Genre d'industrie.	Page.
Jalousies, fabr. de . . . . .	101	Meules, fabrication de . . . . .	13, 15
Jonc, travail du . . . . .	105	Minerais, expl. de . . . . .	25, 27
Jouets en bois . . . . .	97	Minéraux, expl. de . . . . .	25
Jute, fabriques d'articles en . . . . .	69	Mines, expl. de . . . . .	27
Jute, filatures et corderies de . . . . .	69	Minoteries . . . . .	83, 105
<b>K</b>		Montage de machines . . . . .	131
Kiselguhr, expl. de . . . . .	23	Mortier, fabriques de . . . . .	19
Kristiania, commune de . . . . .	145	Moulins à bois de teinture . . . . .	51
Kongsberg, mine d'argent de . . . . .	145	Moulins à épices . . . . .	113
<b>L</b>		Moulins à feldspath et à quartz . . . . .	15
Lacs, abaissement du niveau des . . . . .	131	Moulins à os . . . . .	107
Lainages en général, fabriques de . . . . .	65	Moulins à tan . . . . .	79, 107
Laine, filatures de . . . . .	65	Mungo, fabriques de . . . . .	63
Laine, tissages de . . . . .	67	<b>N</b>	
Lait concentré . . . . .	121	Nattes de coco . . . . .	69
Laiteries . . . . .	115	Navires, chantiers de . . . . .	41
Laiton, fonderies de . . . . .	35	Nettoyage des graines . . . . .	3, 83, 107
Lampes, fabriques de . . . . .	47	Nettoyage de plumes . . . . .	127
Laque, fabrication de . . . . .	53	Nettoyage par le vide . . . . .	129
Levûre pressée, fabr. de . . . . .	121	<b>O</b>	
Liège, découpage du . . . . .	99	Or, fabr. d'objets en . . . . .	29
Lignes à pêche, fabrication de . . . . .	69	Orgues, fabriques d' . . . . .	47
Lignes télégraphiques et téléphoni- ques . . . . .	137	Os, moulins à . . . . .	83
Lin, fabr. d'articles en . . . . .	69	Os, pulvérisation des . . . . .	55, 83
Linoléum, fabr. de . . . . .	81	<b>P</b>	
Liqueurs, fabriques de . . . . .	117	Paille, travail de la . . . . .	105
Lithographie, ateliers de . . . . .	139	Papier, fabriques de . . . . .	75, 77
<b>M</b>		Papiers de tenture, fabr. de . . . . .	77
Machines, montage des . . . . .	131	Parapluies et parasols . . . . .	123
Maçonnerie, travaux de . . . . .	135	Parfumerie, fabr. d' articles de . . . . .	61
Magasins, travail dans les . . . . .	7	Pâtes alimentaires . . . . .	113
Magnésite, usines de . . . . .	17	Pâtes de bois mécaniques . . . . .	75
Maisons, constr. des . . . . .	{ 85—93, 129	Peinture, travaux de . . . . .	135
Malteries . . . . .	117, 119	Pelleteries . . . . .	125
Manchons à incandescence . . . . .	49	Persiennes . . . . .	101
Marbre, travail du . . . . .	13	Pétrole, raffineries de . . . . .	57
Margarine, fabr. de . . . . .	115, 117	Phares, service des . . . . .	143
Marine de l'Etat . . . . .	141	Pharmacies . . . . .	51
Marquises, fabr. de . . . . .	101	Phoque, cuisson et raffinage des huiles de . . . . .	59
Marquises etc., montage de . . . . .	137	Photogravures . . . . .	139
Masses isolantes . . . . .	53	Pianos, fabr. de . . . . .	47
Mécanique, ateliers de . . . . .	39	Pierre, cassage mécanique de la . . . . .	15
Mèches, fabrication des . . . . .	53	Pierres, carrières de . . . . .	11
Menuiseries . . . . .	79, 83—93	Pierres, sciage, ébauchage et polis- sage des . . . . .	13
Menuiserie pour bâtiment . . . . .	135	Pierre, sondage en . . . . .	141
Merrains, scies à . . . . .	{ 3, 89, 95, 97, 99	Pierres, taille des . . . . .	13
Métal, fabriques d'objets en . . . . .	35	Pinceaux, fabr. de . . . . .	103
Métal, impression, estampage et repous- sage . . . . .	37	Planchettes, fabriques de . . . . .	83
Métaux, fonderies de . . . . .	35	Plâtre, travaux en . . . . .	137
Métaux, production de . . . . .	29	Plomb de chasse . . . . .	37
Meubles, fabriques de . . . . .	91—95	Plumes, nettoyage de . . . . .	127
Meubles, étoffes pour . . . . .	67	Pointes (de Paris) . . . . .	31
		Poissons, préparation des . . . . .	111

## Table des matières des tableaux.

Genre d'industrie.	Page.	Genre d'industrie.	Page.
Poisson, cuisson et raffinage des huiles de . . . . .	59	Stores, fabr. de . . . . .	101
Poisson, fabr. d'engrais de . . . . .	55	Stuc, travaux en . . . . .	137
Pompes, fabriques de garniture pour	37	<b>Tabacs, manufactures de . . . . .</b>	<b>121</b>
Ponts, construction de . . . . .	129	Tan, moulins et pilons à . . . . .	77, 83
Ponts, service des . . . . .	143	Tanneries . . . . .	77
Porcelaine, fabr. de . . . . .	21	Tapis, fabr. de . . . . .	67
Ports, service des . . . . .	143	Tapisseries . . . . .	137
Ports, travaux des . . . . .	131	Teinture, moulins à bois de . . . . .	51
Possementeries, fabriques de . . . . .	71	Teintureries . . . . .	71
Poteries . . . . .	21	Télégraphes et téléphones, appareils.	
Poulies, fabr. de . . . . .	103	pour . . . . .	47
Pulvérisation, établissements de . . . . .	51	Télégraphes et téléphones de l'Etat	143
<b>Quartz, moulins à . . . . .</b>	<b>15</b>	Téléphones domestiques, montage de	137
<b>Raboteries . . . . .</b>	<b>85—91</b>	Terre, sondage en . . . . .	141
Ramonage . . . . .	139	Timbres en caoutchouc . . . . .	81
Réfractaires, fabr. de produits . . . . .	19	Toitures, pose de . . . . .	135
Registres, fabriques de . . . . .	77	Tonneaux, fabr. de . . . . .	95, 97
Réglage, ateliers de . . . . .	77	Tonnellerie, ateliers de . . . . .	95
Reliure, ateliers de . . . . .	75, 77	Tourbe, industrie de la . . . . .	21
Rideaux, fabr. de . . . . .	67	Tournage de bois, ateliers de . . . . .	95
Rivières, aménagement des . . . . .	131	Tramways, constr. de lignes de . . . . .	131
Routes, construction et entretien des	131, 133	Tramways (par l'électr.) exploitation	
Rubans, tissages de . . . . .	69	de . . . . .	7
Rues, constr. et entretien des . . . . .	133	Transport d'énergie électrique . . . . .	47
Ruisseaux, aménagement des . . . . .	131	Transport, travail de . . . . .	7
<b>Sable, expl. du . . . . .</b>	<b>23</b>	Travaux communaux . . . . .	145—147
Sauvetage, travaux de . . . . .	141	Travaux publics . . . . .	141—145
Savons, fabr. de . . . . .	59, 61	Tricotés, articles . . . . .	71
Scaphandriers . . . . .	141	Tunnels, constr. de . . . . .	131
Scies à cadre . . . . .	85—89	<b>Vannerie . . . . .</b>	<b>105</b>
Scies à merrains . . . . .	83	Vélocipèdes, fabr. de . . . . .	45
Scieries . . . . .	83, 85	Vernis, fabrication de . . . . .	53
Scies circulaires . . . . .	83	Verreries . . . . .	23
Scieries, petites . . . . .	83	Vêtements confectionnés, fabr. de . . . . .	123, 125
Seines, fabr. de . . . . .	73	Viande, préparation de la . . . . .	111
Sellerie, ateliers de . . . . .	81	Vidange . . . . .	7, 55
Semelles pour sabots, fabr. de . . . . .	103	Vinaigre, fabr. de . . . . .	119
Shoddy, fabriques de . . . . .	63	Vitres, taille et pose de . . . . .	135
Sirops de fruits . . . . .	119	Voileries . . . . .	69
Sonneries, montage de . . . . .	137	Voitures, fabr. de . . . . .	43
Spédition, travail de . . . . .	7	Voûtes . . . . .	131
		<b>Wagons, fabr. de . . . . .</b>	<b>45</b>

**Trykt 1917 (forts. suite):**

- Nr. 97. Norges handel 1915. (*Commerce.*)
- 98. Fængselsstyrelsens aarbok 1913. (*Annuaire de l'Administration générale des prisons 1913.*)
- 99. Forsømte og forbryderske barn i Norge. (*Enfants moralement abandonnés et enfants criminels en Norvège.*)
- 100. Norges kommunale finanser 1913/14. (*Finances des communes.*)
- 101. De offentlige jernbaner 1915/16. (*Chemins de fer publics.*)
- 102. Norges telegrafvæsen 1915/16. (*Télégraphes et téléphones de l'État.*)
- 103. Norges skibsfart 1915. (*Navigation.*)
- 104. Jordbruk og fædrift 1911—15. (*Agriculture et élevage du bétail.*)
- 105. Dyrtidens virkninger paa levevilkaarene. 1ste del. (*Effets de la cherté des vivres sur les conditions d'existence. 1ère partie.*)
- 106. Forsikringselskaper 1915. (*Sociétés d'assurances.*)
- 107. Ulykkesforsikringen 1914. (*Assurances contre les accidents du travail.*)
- 108. De spedalske i Norge 1911—1915. (*Rapport sur les lépreux en Norvège pour les années 1911—1915.*)
- 109. Sindssykeasylenes virksomhet 1915. (*Hospices d'aliénés.*)
- 110. Kommunevalgene 1916. (*Élections en 1916 pour les conseils communaux et municipaux.*)
- 111. Folkemængdens bevægelse 1915. (*Mouvement de la population.*)
- 112. Norges Postvæsen 1916. (*Statistique postale.*)
- 113. Kriminalstatistik 1913 og 1914. (*Justice criminelle.*)
- 114. Skiftevæsenet samt overformynderiene 1915. (*Successions, faillites et biens pupillaires.*)
- 115. Norges fiskerier 1915. (*Grandes pêches maritimes pendant l'année 1915.*)
- 116. Private aktiebanker 1916. (*Banques privées par actions.*)
- 117. Fængselsstyrelsens aarbok 1914. (*Annuaire de l'Administration générale des prisons 1914.*)
- 118. Norges sparebanker 1916. (*Caisses d'épargne.*)
- 119. Fiskerforsikringen 1916. (*Assurances contre les accidents des marins pêcheurs.*)
- 120. Norges skibsfart 1916. (*Navigation.*)

**Trykt 1918:**

- 121. Veterinærvæsenet og kjøtkontrollen 1916. (*Le service vétérinaire et l'inspection de la viande.*)
- 122. Norges kommunale finanser 1914/15. (*Finances des communes.*)
- 123. Civil retspleie 1914 og 1915. (*Justice civile.*)
- 124. Dyrtidens virkninger paa levevilkaarene. 2den del. (*Effets de la cherté des vivres sur les conditions d'existence. 2ième partie.*)
- 125. Industristatistik 1915. (*Statistique industrielle.*)
-

Det Statistiske Centralbyraa har desuten bl. a. utgit følgende verker:

- Statistisk Aarbok for kongeriket Norge. Senest utkommet: 37te aargang, 1917.  
Kristiania 1918. (*Annuaire statistique de la Norvège.*)
- Meddelelser fra det Statistiske Centralbyraa. Senest utkommet: 35te bind, 1917.  
Kristiania 1918. (*Journal du Bureau Central de Statistique.*)
- Maanedsopgaver over vareomsætningen med utlandet 1917. Femte bind, Kristiania 1918.  
(*Bulletin mensuel du commerce extérieur en 1917. Cinquième année.*)
- Norges civile, geistlige og judicielle Inndeling 1ste oktober 1917. Kristiania 1917.  
(*Les divisions civiles, ecclésiastiques et judiciaires du royaume de Norvège le 1er octobre 1917.*)
- Fortegnelse over Norges Officielle Statistik m. v. 1828—31 december 1910. Kristiania  
1889 og 1913. (*Catalogue de la Statistique officielle.*)
- Statistiske Oversigter 1914. Kristiania 1914. (*Résumé rétrospectif 1914.*)

---

Samtlige verker er tilsalgs hos H. Aschehoug & Co., Kristiania.

14. juni 1918.