

NORGES OFFICIELLE STATISTIK. VI. 115



NORGES FISKERIER

1915.

(Pêches maritimes.)

UTGIT AV
FISKERIDIREKTØREN.

Drammens Folkebibliotek

KRISTIANIA.
I KOMMISSION HOS H. ASCHEHOUG & CO.
1917.

Pris: Kr. 0.50.

Norges Officielle Statistik, række VI.
(Statistique Officielle de la Norvège, série VI.)

Trykt 1915:

- Nr. 23. Markedspriser paa korn og poteter 1836—1914. (*Données sur les prix du blé et des pommes de terre 1836—1914.*)
- 24. Indtægts- og formuesforhold efter skatteligningen 1911. (*Revenus et fortunes selon l'imposition de l'exercice 1911.*)
- 25. Norges sparebanker 1913. (*Caisses d'épargne.*)
- 26. Fattigvæsenet 1911 og 1912. (*Assistance publique.*)
- 27. Folkemængdens bevægelse 1906—1910. II. Sammen drag. (*Mouvement de la population pendant les années 1906 à 1910. II. Résumé.*)
- 28. Norges fiskerier 1913. (*Pêches maritimes.*)
- 29. Norges bergverksdrift 1913. (*Mines et usines.*)
- 30. Norges telegrafvæsen 1913/14. (*Télégraphes et téléphones de l'État.*)
- 31. Norges kommunale finanser 1911. (*Finances des communes.*)
- 32. Private aktiebanker 1912 og 1913. (*Banques privées par actions.*)
- 33. Skiftevæsenet samt overformynderierne 1911 og 1912. (*Successions, faillites et biens pupillaires.*)
- 34. Arbejdsledighed og Arbejdsledighetskasser. (*Chômage et caisses de chômage.*)
- 35. Skolevæsenets tilstand 1911. (*Instruction publique.*)
- 36. Rekrutering 1913. (*Recrutement.*)
- 37. De offentlige jernbaner 1913/14. (*Chemins de fer publics.*)
- 38. Ulykkesforsikringen 1912. (*Assurances contre les accidents du travail.*)
- 39. Veterinærvæsenet og kjøtkontrollen 1913. (*Service vétérinaire et l'Inspection de la viande.*)
- 40. Fagskolestatistik 1911/12 og 1913/14. (*Écoles professionnelles.*)
- 41. Forsikringsselskaper 1912. (*Sociétés d'assurances.*)
- 42. Sindssykeasylenes virksomhet 1913. (*Hospices d'aliénés.*)
- 43. Norges postvæsen 1914. (*Statistique postale.*)
- 44. Husholdningsregnskaper for handelsfunktionærer m. v. (*Budgets de familles d'employés du commerce, etc.*)
- 45. Dødelighetstabeller for det norske folk 1901/02—1910/11. (*Tables de mortalité selon les expériences 1901/02 og 1910/11.*)
- 46. Forsømte barn 1912 og 1913. (*Traitement des enfants moralement abandonnés.*)
- 47. Beretninger om amternes økonomiske tilstand 1906—1910. I og II. (*Rapports des préfets sur l'état économique et social des préfectures.*)
- 48. Forsikringsselskaper 1913. (*Sociétés d'assurances.*)
- 49. Civil retspleie 1911, 1912 og 1913. (*Justice civile.*)
- 50. Fabrikttællingen 1909. Fjerde hefte. Produktionsstatistik. (*Recensement industriel 1909. IV. Statistique de la production.*)
- 51. Folkemængdens bevægelse 1912. (*Mouvement de la population.*)
- 52. Kommunale skatteligninger i landdistrikterne 1911, 1912 og 1 halvaar 1913. (*Revenus et fortunes dans les districts ruraux.*)
- 53. Industristatistik 1913. (*Statistique industrielle.*)
- 54. Fiskerforsikringen 1914. (*Assurances contre les accidents des marins pêcheurs.*)
- 55. Folkemængdens bevægelse 1901—1910. Hovedoversigt. (*Aperçu général du mouvement de la population en Norvège pendant les années 1901 à 1910.*)
- 56. Sundhetstilstanden og medicinalforholdene 1913. (*Rapport sur l'état sanitaire et médical.*)
- 57. Indtægt, formue og fordelingen av den kommunale skat 1913—1914. (*Revenus, fortunes et répartition de l'impôt communal.*)
- 58. Norges sparebanker 1914. (*Caisses d'épargne.*)

NORGES OFFICIELLE STATISTIK. VI. 115.



NORGES FISKERIER

1915.

(Pêches maritimes.)

UTGIT AV
FISKERIDIREKTØREN.

KRISTIANIA.
I KOMMISSION HOS H. ASCHEHOUG & CO.
1917.

For aargangene 1884—1889 se Norges Officielle Statistik, række III.

—»—	1900—1904	—»—	»	IV, senest nr. 123.
—»—	1905—1912	—»—	»	V, — » 220.
—»—	1913	—»—	»	VI, nr. 28.
—»—	1914	—»—	»	VI, » 74.

INDHOLD.

	Side
Forord	1*
Oversigt over indholdet	3*
Samlet værdiutbytte	3*
Fiskerne og deres deltagelse i fiskerierne	10*
Torskefiskerierne	11*
Sildefiskerierne	12*
Brislingfisket	14*
Makrelfiskerierne	14*
Utbyttet av de enkelte fiskerier	15*
Torskefiskerierne	15*
Torskens kvalitet	20*
Sildefiskerierne	22*
Brislingfisket	24*
Laksefisket	24*
Makrelfiskerierne	25*
Hummerfisket	26*
De øvrige fiskerier	27*
Haakjærringfiske	28*
Sælfangst m. v.	28*
Næbhvalfangst	28*
Hvalfangst	29*
Fisk til husbehov	30*
Fiskefartøier, redskaper og anlæg	31*
Utførsel av fiskevarer m. v.	33*

Tabeller.

	Tab.
Personel og arbeidsmidler	2
Fiskere og farkoster hjemmehørende i hvert distrikt (by, herred) 1 a	2
Tilvirkningsanlæg og fiskeredskaper distriktsvis 1 b	24
Utbytte av fiskerierne	46
Torskefiskene (torsk, sei, hyse, lange, brosme etc.) 2	46
Sild, brisling, laks, sjørret 3	70
Makrel, kveite, hummer, uer, ræker, aal, »forskjellig« 4 a	94
Nærmere opgave ang. »forskjellig« i tab. 4 a 4 b	116
Alle saltvandsfiskerier i hvert av de større kyststrøk 5	118
Nærmere opgaver vedk. de større fiskerier	120
Skreifiskerierne 6	120
Loddefisket i Finmarken 7	126
Fetsildfisket og vaarsildfisket 8	128
Storsildfisket, brislingfisket og makrelfiskerierne 9	130
Kystbefolkningens forbruk av egen fangst (»Fisk til husbehov«) . 10	132

	Tab.	Side
Fiskenes norske, franske, engelske og zoologiske navne		134
Utførsel av fiskeri- og fangstprodukter		135
Femaarsgjennemsnit, 1891—1905	11	135
For hvert aar fra 1906—1910	12 a	136
For hvert aar fra 1911—1915	12 b	138
Utførselsmengde av hver varesort i hver maaned i 1915	13	140
Utførselsmengde av hver varesort for hvert toldsted 1915	14	142
Utførselsmengde av de viktigste sorter for de viktigste land	15	144

Table des matières.

	Pag.
Avant propos	1*
Résumé	3*
Produit total	3*
Les pêcheurs et leur participation dans les diverses pêches	10*
Pêches de morue	11*
Pêches de hareng	12*
Pêches d'esprot	14*
Pêches de maquereau	14*
Produit de chaque pêche	15*
Pêches de morue	15*
Caracteristiques de la morue de l'année	20*
Pêches de hareng	22*
Pêches d'esprot	24*
Pêche de saumon et de truite de mer	24*
Pêches de maquereau	25*
Pêches de homard	26*
Les autres pêches	27*
Pêche de leiche	28*
Chasse de phoques etc.	28*
Chasse de baleine á bec (globiocéphale)	28*
Chasse de baleine	29*
Consomption de poisson par les pêcheurs	30*
Navires, engins de pêches et établissements	31*
Exportation de produit de pêches etc.	33*

Tableaux.

Personnel et materiel	Tab.	2
Pêcheurs et navires par communes	1 a	2
Établissements et engins de pêches, par communes	1 b	24
Produit des pêches		46
Espèces de genre gadoide (morue, eglefin, merlan etc.)	2	46
Hareng, esprot, saumon et truite de mer	3	70
Maquereau, flétan, anguille, crevettes »diverses«	4 a	94
Données plus précises sur »Forskjellig« (diverses) de tab. 4 a	4 b	116
Toutes les pêches maritimes sur les princ. parties de la côte	5	118
Données plus précises sur les pêches principales		120
Pêches de morue de mer (»Skrei«)	6	120

	Tab.	Pag.
Pêches de morue á capelan («Loddetorsk»)	7	126
Pêches de hareng gros et hareng d'hiver	8	128
Pêches de hareng grand, d'esprot et de maquereau	9	130
Consommation domestique de poisson par les pêcheurs	10	132
Designation norv., française, angl. et zoologique de diverses espèces des poissons et autres animaux marines traités dans les tableaux		134
Exportation de produits de pêche et de chasse marine		135
Moyennes de cinq ans de 1891 à 1905	11	135
Les années 1906—1910	12 a	136
Les années 1911—1915	12 b	138
Exportation de chaque article par mois en 1915	13	140
Exportation de chaque article par ports en 1915	14	142
Exportation des plus importants articles par pays	15	144

Feil og rettelser.

I aarg. 1915:

- Side 70—71: Under Fetsild, Værdi, Finmarken, læs 923 270, og under do. Ialt (Riket) 10 464 462.
Under Smaasild, Værdi, Finmarken, læs 1 004 700 og under do., Ialt (Riket) 4 498 843.
- » 94—95: Under Hummer, Værdi, Nedenes, læs 116 310 og under do., Ialt (Riket) 706 426.

I aarg. 1914:

- Side 1*, l. 9 f. n. er utelatt summen: 61 849 698 kr.
- » 2*, De to sidste linjer i tabellen skal læses saa:
1914, 577 124, 59 272, 21 208, 2 577, 598 588, 61 849, 36 168, 98 017.
Gj.sn. 471 742, 43 533, 19 836, 2 326, 491 604, 45 859, 17 772, 63 931.
- » 3*, staar: Smaasild 3 833, 6.20, læs 3 736, 6.05, og der staar: Tilsammen 61 947, læs 61 849, og der staar: Sild, brisling, makrel 19 994, 32.28, læs 19 897, 32.13.
- » 4*, staar: Ialt 599 588, læs 598 588.
- » 5*, staar: Ialt 599 588, 61 947, læs 598 588, 61 849.
- » 16*, læs: Smaasild 1 004 330, 3 735 590 — » 3.72.
- » » læs: Islandssild 177 383 (o. s. v.).
- » » læs: Ialt 3 019 950 hl. kr. 15 531 038, pr. hl. kr. 5.15 (o. s. v.).
- » 17*, l. 10 f. o. læses: I gj.sn. 1905—14 2 357 094, 10 596 387, 4.50.
- » » to sidste linjer i tab, *Smaasild* læses saaledes:
1914 1 004 330, 3 735 590, 3.72
Gj.snit 459 106, 1 334 374, 2.91
- » 22*, 4 l. f. n. Kvantum (ræker) staar 950, læs 449.
- » 70—71, læs under N. Bergenhus, Smaasild: 31 598 hl. 127 834 kr. Under Ialt, Smaasild, læs. 1 004 330 hl., 3 735 590 kr.
- » 78—79, læs under Askvold, Smaasild: 9 450 hl. 19 160 kr. Under Sønd- og Nordfj. fgdri læs 25 495 hl. og 87 859 kr. Under Ialt: 31 598 hl. og 127 834 kr.
-

Forord.

Den tabellariske oversigt over *Norges Fiskerier* fremlægges for 1915 i alt væsentlig i den form som er benyttet siden 1908. Der er dog gjort nogen ændringer i de tabeller som dengang blev opstillet efter omlægningen av dette verk i mere detaljert retning. I aargangen 1913 (hvor-til henvises) blev tilføiet en ny tabel (tab. I b) og foretat endel andre ændringer.

I utgaven for 1914 blev stoffet komplettert og øket paa flere kanter. Saaledes blev antal av arbeidere ved fiskeforædlingsfabrikker medtat i tab. I a, i tab. 4 er foruten samlet værdi for hver kommune ogsaa tat med samlet *vegt*, idet da *vegten* av »forskjellig« ikke er medregnet. Gruppen »forskjellig« er derimot behandlet mer utførlig i en ny tabel, 4 b, som altsaa blir en oversigt over kvantum og værdi av vore sjeldnere fiskearter.

Endvidere er tabellerne over utførsel omarbeidet og etpar nye tabeller vedk. fordelingen av aarets utførsel efter maaneder og bestemmelsesland er indtat sidst i boken. Det bør her bemerkes at opgaverne over fangsten og værdien av de fiskesorter som fiskes utenfor opsynstiden for de store fiskerier, i overveiende grad er anslagsvise, hvorfor de ikke maa opfattes som helt nøiagtige og uttømmende.

I nærv. utgave (1915) er ingen andre væsentlige forandringer foretat end at der i tab. 4 a er tilføiet samlet *vegt* av al fisk ilandbragt i hver by og hvert herred.

Paa grund av en efter trykningen av forrige aargang indkommen opgave vedr. smaasild har det været nødvendig at indta en utførlig rettelse paa motstaaende side.

Fiskeridirektørens kontor, Bergen 20. sept. 1917.

For Fiskeridirektøren
Oscar Sund.

Oversigt over Norges fiskerier i 1915.

Det samlede værdiutbytte.

Paa grundlag av de paa fiskepladserne betalte priser utgjorde den samlede værdi kr. 87 294 396.

Tidligere blev de egentlige kystfiskerier opført for sig, og bankfisket fra Romsdalsbyerne, Nordsjøsildefisket, dorgemakrelfisket i Nordsjøen og den fra Island hjemførte sild og torsk underett for sig. Denne utskilling av bankfisket fra Romsdalsbyerne kan dog ikke sees at ha nogen interesse, særlig da der jo ogsaa drives bankfiske andetstedsfra som ikke har været regnet fra i summen av kystfiskeriernes utbytte. Derimot kan det ha sin interesse at utskille de værdier som vindes ved fiskeri utenfor norske farvand — altsaa væsentlig i Nordsjøen og ved Island. I nedestaaende tabel er nævnte sondring gennemført for de sidste 10 aar.

Endvidere bør i anledning det samlede utbytte bemerkes at aargangen 1913 indførte den skik ikke at medregne endel kvanta og værdier tilført Kristiania, Bergen og Stavanger, fordi disse kvanta og værdier derved utvilsomt vilde bli medtat to ganger. Dette gjælder hele tilførselen til Kristiania, likesaa til Bergen dog undtat Islandssild, Nordsjøsildefisket og Islandstorsk samt for Stavangers vedkommende hummer og laks.

Aar	Fiskeri						Hvalfangst og sælfangst 1000 kr.	Totalværdi 1000 kr.
	Norske farvand		Fremmede ²⁾ farvand		Alt fiskeri ¹⁾			
	tons	tusen kr.	tons	tusen kr.	tons	tusen kr.		
1906....	328 550	34 872	24 919	2 663	353 466	37 535	4 833	42 368
1907....	404 960	40 761	35 520	2 777	440 480	43 538	6 226	49 764
1908....	380 751	34 343	20 862	2 534	401 613	36 877	6 025	42 902
1909....	482 741	37 477	20 702	2 296	503 443	39 773	9 497	49 270
1910....	496 750	43 577	18 771	2 172	515 521	45 749	17 915	63 664
1911....	557 464	50 979	8 641	1 572	566 105	52 551	23 550	76 101
1912....	618 204	50 536	11 008	1 521	629 212	52 057	30 750	82 807
1913....	562 757	50 959	19 472	2 809	582 229	53 768	37 386	91 154
1914....	577 124	59 272	21 208	2 577	598 588	61 849	36 168	98 017
1915....	544 720	84 878	12 774	2 416	557 494	87 294	31 066	118 360
Gj.sn.	495 502	48 775	19 388	2 334	554 915	51 099	20 342	71 441

¹⁾ Fiskernes forbruk av egen fangst ikke medregnet. ²⁾ Island, Nordsjøen, Færøerne.

I ovenstaaende tabel er nævnte reduktion foretaget forsaavidt de sidste 10 aar angaar. Det vil da sees at værdiutbyttet i 1913 ikke som anført i aargangen 1913 var det tredjestørste, men det allerstørste indtil da opnaade. Ogsaa siden 1913 har totalutbyttet været stadig voksende.

I ovenstaaende tal er ikke medregnet fiskernes forbrug af egen fangst. Se herom tab. 9 og s. 30*.

Nr.	Fiskearter Anført i nummerorden efter værdiutbytte i 1915	1915		1914		1913	
		Værdi 1000 kr.	%	Værdi 1000 kr.	%	Værdi 1000 kr.	%
1	Skrei	24 260	27.79	23 204	37.46	15 052	28.00
2	Fetsild	10 464	11.99	3 979	6.43	2 586	4.80
3	Loddetorsk	8 849	10.14	8 570	13.83	10 625	19.77
4	Storsild og østlandssild	7 173	8.22	3 500	5.65	3 843	7.15
5	Vaarsild	6 929	7.94	2 829	4.57	3 498	6.51
6	Smaasild	4 499	5.15	3 833	6.20	1 865	3.47
7	Kystmakrel	3 485	3.99	1 614	2.61	1 392	2.57
8	Sei	4 338	4.97	1 955	3.16	2 399	4.46
9	Brisling	4 315	4.94	1 693	2.74	1 435	2.67
10	Islandssild	1 915	2.19	1 399	2.27	1 385	2.57
11	Hyse	1 715	1.96	856	1.38	793	1.48
12	Fjordtorsk	1 371	1.57	1 415	2.29	2 385	4.44
13	Banktorsk	1 294	1.48	680	1.10	— ¹⁾	— ¹⁾
14	Laks	1 064	1.22	1 157	1.87	989	1.83
15	Brosme	805	0.92	460	0.74	342	0.64
16	Lange	740	0.85	564	0.91	562	1.07
17	Hummer	706	0.81	561	0.91	1 116	2.07
18	Kveite	576	0.66	813	1.31	830	1.55
19	Agnskjæl ²⁾	303	0.35	141	0.23	— ²⁾	— ²⁾
20	Tareaske ³⁾	276	0.32	131	0.21	—	—
21	Uer	179	0.21	136	0.22	110	0.21
22	Ræker	273	0.31	180	0.29	186	0.35
23	Nordsjomakrel	244	0.28	1 058	1.71	1 112	2.07
24	Nordsjøsild	152	0.17	89	0.14	199	0.37
25	Blaalange	123	0.14	82	0.13	76	0.14
26	Aal	108	0.12	204	0.33	150	0.28
27	Rødspette	107	0.12	87	0.14	69	0.13
28	Islandstorsk	105	0.12	31	0.05	113	0.21
29	Sjørret	81	0.09	67	0.11	63	0.12
30	Haakjærringlever	³⁾ 65	0.07	17	0.03	— ³⁾	—
31	Krabbe ³⁾	62	0.07	53	0.09	— ³⁾	— ³⁾
32	Hvitting	41	0.05	63	0.10	12	0.02
33	Svartkveite ³⁾	36	0.04	144	0.23	—	—
34	Lyr	17	0.02	8	0.01	—	—
35	Stenbit	15	0.02	7	0.01	—	—
36	Lodde	8	0.01	2	<0.01	—	—
37	Pighvar	5	0.01	1	<0.01	—	—
38	Blaaskjæl	3	<0.01	3	0.01	579 ³⁾	1.08
39	Østers	2	<0.01	4	0.01	—	—
40	Skate	2	<0.01	<1	<0.01	—	—
41	Hornkjæl	1	<0.01	2	<0.01	—	—
	Andre og ikke særsk.nævnte	589	0.68	394	0.64	—	—
	Tilsammen	87 294	100.00	61 947	100.05	53 768	100.00
	Sammendrag:						
42	Torskefiske (alle)	43 658	50.01	37 848	61.10	32 359	60.05
43	Sild, brisling, makrel	39 176	44.88	19 994	32.28	17 315	32.30
44	Andre	4 461	5.11	4 104	6.62	4 092	7.65

¹⁾ Indbef. i tallet for »Fjordtorsk«. ²⁾ I 1912 og 1913 under »Forskjellig«. ³⁾ Derav F nmarken 50 000 kr. I amtmandens beretning angis for dette amt alene en værdi av 198 000 kr.

Nr.	Fiskearter Anført i nummerorden efter kvantum i 1915	1915		1914		1913	
		Kvantum tons ¹⁾	%	Kvantum tons ¹⁾	%	Kvantum tons ¹⁾	%
1	Skrei	139 729	25.06	153 954	25.69	109 238	18.79
2	Vaarsild	109 212	19.59	112 193	18.72	153 409	26.35
3	Storsild	74 207	13.31	33 094	5.52	42 891	7.37
4	Smaasild	44 755	8.03	101 433	16.92	50 273	8.63
5	Loddetorsk	43 346	7.78	64 273	10.72	95 407	16.37
6	Fetsild	41 821	7.50	37 618	6.28	27 808	4.78
7	Sei	24 304	4.36	17 867	2.98	26 729	4.59
8	Brisling	16 071	2.88	9 850	1.64	8 021	1.38
9	Kystmakrel	12 520	2.24	6 017	0.97	5 698	0.98
10	Islandssild	11 537	2.07	17 738	2.96	13 746	2.36
11	Hyse	10 074	1.81	9 206	1.53	8 019	1.38
12	Banktorsk	5 465	0.98	5 479	0.91	— ²⁾	—
13	Fjordtorsk	4 938	0.89	10 296	1.72	19 310	3.32
14	Brosme	4 598	0.82	3 841	0.64	3 464	0.60
15	Lange	2 945	0.53	3 601	0.60	3 912	0.67
16	Tareaske	2 253	0.40	1 413	— ⁴⁾	— ⁴⁾	— ⁴⁾
17	Kveite	1 070	0.18	1 686	0.28	1 781	0.31
18	Uer	999	0.18	1 013	0.17	816	0.14
19	Laks	654	0.12	731	0.12	618	0.11
20	Nordsjøsild	605	0.11	919	0.15	1 811	0.31
21	Blaalange	520	0.09	556	0.09	638	0.11
22	Ræker	482	0.09	421	0.07	450	0.08
23	Agnskjæl	472	0.08	389	— ⁴⁾	45	— ⁴⁾
24	Krabbe	421	0.08	1 046	0.17	—	—
25	Nordsjomakrel	395	0.07	2 352	0.39	3 080	0.53
26	Hummer	364	0.06	331	0.05	431	0.08
27	Rødspette	239	0.04	284	0.05	213	0.04
28	Islandstorsk	237	0.04	199	0.03	8	0.14
29	Svartkeite	210	0.04	650	0.11	—	—
30	Aal	143	0.03	282	0.05	235	0.04
31	Haakjærringlever	⁵⁾ 115	0.02	134	—	— ⁴⁾	— ⁴⁾
32	Stenbit	101	0.02	43	0.01	³⁾	³⁾
33	Lodde	101	0.02	23	³⁾	³⁾	³⁾
34	Lyr	100	0.02	50	0.01	³⁾	³⁾
35	Hvitting	97	0.02	78	0.01	58	0.01
36	Sjørret	68	0.01	63	0.01	61	0.01
37	Skate	12	<0.01	6	<0.01	—	—
38	Pighvar	9	<0.01	2	<0.01	—	—
39	Blaaskjæl	8	<0.01	9	<0.01	—	—
40	Østers	2	<0.01	7	<0.01	—	—
41	Horngjæl	2	<0.01	5	<0.01	—	—
	Andre	2 294	0.41	2 397	0.39	3 238 ³⁾	0.56
	Ialt	557 494	100.00	599 588	99.96	582 229	100.00
	Sammendrag:						
42	Torskefiskene	236 353	42.40	269 395	44.95	267 611	45.96
43	Sild, brisling, makrel	311 123	55.82	321 005	53.56	306 739	52.69
44	Andre	10 018	1.78	8 932	1.49	7 869	1.35

¹⁾ Vægten av de sorter som opgis i hl. eller stykketal er angit som om 1 hl. eller 1 td. var lik 100 kg. 1 makrel regnet lik $\frac{1}{3}$ kg. 1 hummer fra Vestlandet lik 0.5, fra Sør- og Østlandet lik 0.4 kg. 1 skrei regnet lik 2.6 kg. i Nordland, 2.7 kg. i Trøndelagen, 2.80 i Romsdal og 3.00 søndenfor. ²⁾ Indbef. i tallet for »fjordtorsk«. ³⁾ Se note til tab. 5. ⁴⁾ I 1912 og 1913 indbef. under »Forskjellig«. ⁵⁾ I amtmandens beretning opgis for Finmarkens amt alene 3 897 hl. = ca. 380 tons.

Som det fremgaar av tabellen var værdiutbyttet av saltvandsfiskerierne i 1915 større end i noget foregaaende aar.

Den samlede værdi av de norske saltvandsfiskerier fordeler sig paa hver fiskeart som vist i ovenstaaende tabel hvor for aaret 1915 er medtat alle de arter om hvilke spørgeskemaerne for dette aar indeholdt spørgsmaal. For tidligere aar end 1914 spurtes ikke om (1) tareaske, (2) lyr, (3) blaaskjæl, (4) pighvar og (5) skate.

Det samlede kvantum av de norske saltvandsfiskerier fordeler sig paa hver fiskeart som vist i ovenstaaende tabel. For aaret 1915 er medtat alle de arter om hvilke spørgeskemaerne for det aar indeholdt spørgsmaal.

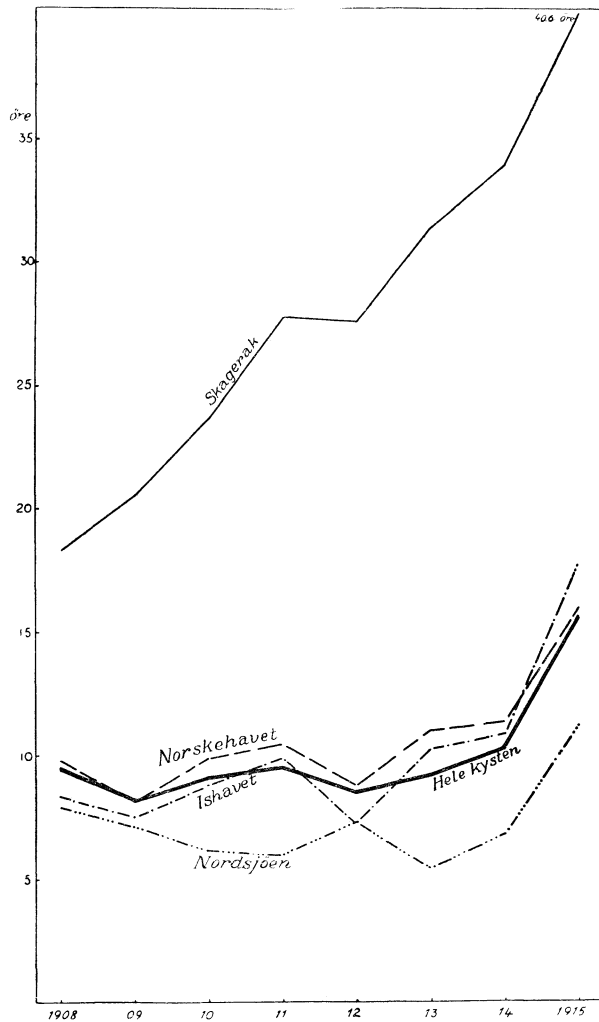

Fig. 1. Bevægelsen i gennemsnitlig pris for alle fiskesorter underrett for hver av de fire kyststrækninger og for hele kysten.

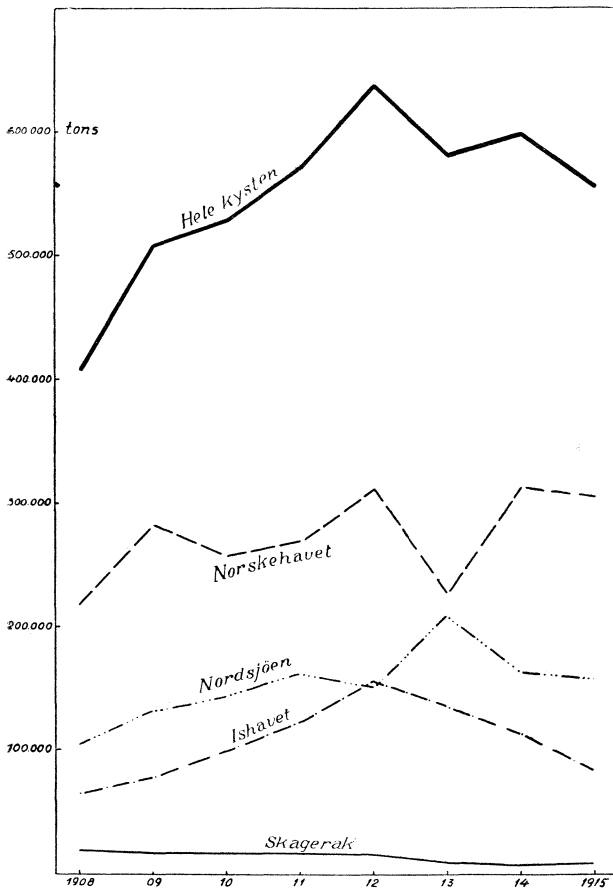

Fig. 2. Bevægelsen i opfisket kvantum av alle fiskearter 1908—1915 for de fire kyststrækninger og for hele kysten.

Følgende tabel viser bevægelsen i pengeværdi av de 5 vigtigste fiskearter for aarene 1908—1915.

Aar	Torsk	Sild	Makrel	Sei	Brisling
	1000 kr.	1000 kr.	1000 kr.	1000 kr.	1000 kr.
1908.	20 342	6 087	2 519	1 369	1 179
1909.	20 101	9 201	2 422	1 686	1 787
1910.	21 582	11 678	2 864	2 595	1 645
1911.	29 360	10 450	2 756	2 173	2 791
1912.	29 965	10 525	2 632	2 092	2 570
1913.	28 175	13 377	2 504	2 399	1 435
1914.	33 901	15 531	2 672	1 955	1 693
1915.	35 878	31 132	3 729	4 338	4 315
Gj.snit 1908—15	27 413	13 498	2 762	2 325	2 177

Følgende tabel viser bevægelsen i opfisket kvantum i tons av de 5 vigtigste fiskearter for aarene 1908—1915.

Aar	Sild	Torsk	Sei	Brisling	Makrel
	tons	tons	tons	tons	tons
1908.	191 732	146 276	17 817	13 181	7 501
1909.	270 357	168 448	21 096	13 803	7 548
1910.	259 367	167 118	30 018	18 030	9 746
1911.	279 145	202 558	24 721	25 226	8 338
1912.	257 879	293 898	25 069	21 861	9 303
1913.	289 938	224 791	26 729	8 031	8 792
1914.	301 995	234 632	17 867	9 850	8 370
1915.	282 137	193 715	24 304	16 071	12 915
Gj.snit 1908—15	266 569	203 930	23 453	15 757	9 064

Fordeles værdien av de egentlige fiskerier paa de forskjellige kyststrækninger blir forholdet følgende:

Amter og kyststrækninger	Kvantum		Værdi		Pris øre pr. kg.
	Tons	%	1000 kr.	%	
Smaalenes amt	2 042	0.37	741.	0.85	36.3
Akershus amt.	1 131	0.20	206	0.24	18.2
Buskerud amt.	232	0.04	94	0.11	40.5
Jarlsberg og Larviks amt	1 412	0.25	655	0.75	46.4
Bratsberg amt	2 125	0.38	867	0.99	40.8
Nedenes amt	1 027	0.18	493	0.54	46.0
Mandals fogderi.	1 238	0.22	692	0.79	55.8
Skagerakkysten	9 207	1.64	3 748	4.29	40.8
Lister fogderi	2 304	0.41	307	0.35	13.3
Stavanger amt ¹⁾	92 799	16.66	8 862	10.15	9.6
S. Bergenhus amt	41 988	7.53	4 707	5.40	11.2
Bergen ²⁾	(5 248)	(0.94)	(2 088)	(2.39)	39.8
N. Bergenhus amt.	20 912	3.75	3 871	4.43	18.5
Nordsjøens kyst.	158 003	28.35	17 747	20.33	11.2
Romsdals amt.	135 124	24.24	21 871	25.07	16.2
S. Trondhjems amt	15 307	2.75	2 412	2.77	15.7
N. Trondhjems amt	13 073	2.35	2 236	2.56	17.1
Nordlands amt	107 628	19.32	17 864	20.47	16.6
Tromsø amt	35 865	6.43	6 547	7.51	18.2
Norskehavets kyst.	306 997	55.09	50 930	58.36	16.6
Finmarkens amt	83 287	14.93	14 870	17.04	17.8
Ishavskysten	83 287	14.93	14 870	17.04	17.8
Ialt	557 494	100 01	87 274	100.02	15.7

¹⁾ Ikke alle tilførsler til Stavanger by er medregnet. Se side 3*.

²⁾ Bergens by, kvanta ikke medregnet.

Følgende tabel viser bevægelserne i opfisket kvantum, værdi og gjennomsnittspris av alle fiskesorter for de større kyststrækninger 1908—1915.

Kyststrækning	Aar	Kvantum		Værdi		Pris øre pr. kg.
		Tons	%	1000 kr.	%	
Skagerrakkysten (Svenskegrænsen— Lindesnes).	1908	19 494	4.78	3 558	9.22	18.3
	1909	17 000	3.34	3 512	8.47	20.6
	1910	16 929	3.26	4 010	8.47	23.7
	1911	16 507	2.88	4 430	8.16	26.8
	1912	15 708	2.37	4 180	7.73	26.6
	1913	10 431	1.79	3 257	6.05	31.4
	1914	8 108	1.35	2 680	4.33	33.9
	1915	9 207	1.64	3 748	4.29	40.8
	Gj.snit 1908—15	14 171	2.59	3 672	6.69	25.93
Nordsjøens kyst (Lindesnes—Stat).	1908	104 961	25.76	8 280	21.45	7.9
	1909	130 992	25.70	9 278	22.35	7.1
	1910	144 312	27.77	8 915	18.85	6.2
	1911	161 639	28.29	9 688	17.80	6.0
	1912	151 107	23.73	10 951	20.22	7.3
	1913	208 780	35.83	11 461	21.34	5.5
	1914	163 813	27.35	11 180	18.05	6.8
	1915	158 003	28.35	17 747	20.33	11.2
	Gj.snit 1908—15	152 976	27.92	10 938	19.93	7.16
Norskehavets kyst (Stat—Brynilen, d. e. Finmarkens vest- grænse).	1908	218 402	53.61	21 462	55.57	9.8
	1909	283 350	55.60	22 831	55.00	8.1
	1910	258 167	49.68	25 610	54.09	9.9
	1911	269 583	47.18	28 265	51.88	10.5
	1912	313 147	49.18	27 599	50.95	8.8
	1913	227 944	39.11	25 106	46.77	11.0
	1914	314 156	52.44	35 795	57.78	11.4
	1915	306 997	55.09	50 930	58.36	16.6
	Gj.snit 1908—15	273 968	50.00	29 700	54.12	10.83
Ishavskysten (Finmarken).	1908	64 528	15.83	5 325	13.77	8.3
	1909	78 258	15.35	5 891	14.17	7.5
	1910	100 231	19.26	8 810	18.62	8.8
	1911	123 698	21.55	12 098	22.22	9.9
	1912	156 765	24.60	11 442	21.15	7.3
	1913	135 613	23.27	13 883	25.82	10.3
	1914	112 971	18.86	12 294	19.85	10.9
	1915	83 287	14.93	14 870	17.04	17.8
	Gj.snit 1908—15	106 919	19.51	10 577	19.27	9.91

Kyststrækning	Aar	Kvantum		Værdi		Pris øre pr. kg.
		Tons	%	1000 kr.	%	
Hele kysten.	1908	407 384	100.00	38 624	100.00	9.48
	1909	509 600	100.00	41 514	100.00	8.15
	1910	519 638	100.00	47 344	100.00	9.11
	1911	571 427	100.00	54 480	100.00	9.53
	1912	636 726	100.00	54 172	100.00	8.51
	1913	582 768	100.00	53 768	100.00	9.22
	1914	598 588	100.00	61 849	100.00	10.33
	1915	557 494	100.00	87 294	100.00	15.65
	Gj.snit 1908—15	547 953	100.00	54 881	100.00	10.02

Deltagelsen i fiskerierne.

Fiskerne.

Ifølge Riksforsikringsanstaltens statistik vedr. Ulykkesforsikringen for fiskere, utgjorde antallet av fiskere i 1915 86 076 mand. Av disse var 67 771 havfiskere (heri indbefattet kystfiskere), 16 375 fjordfiskere og 1930 fangstmænd. Efter lensmændenes opgaver var der ialt 88 298 fiskere, hvorav 21 349 drev fiske som eneste erhverv, 34 370 som hovederhverv og 32 579 som bierhverv. Hertil kommer 17 538 personer som deltok i fiskens tilvirkning til handelsvare samt 6 609 arbeidere ved hermetik-, sildolje-, guanofabrikker o. l.

Som man ser opgir lensmændene endel fler fiskere end det antal som er optat i fiskerforsikringen. Grunden hertil tør væsentlig ligge i at en del av de av lensmændene under »bierhverv« opførte fiskere ikke optages i fiskerforsikringen da deres fiskeri enten er ubetydelig eller bare drives i en enkelt sæsong av aaret.

Efter fiskerforsikringens aarsberetning for 1915¹⁾ hitsættes følgende oplysninger:

Antallet av forsikrede som foruten fiskere og fangstmænd ogsaa omfatter personer beskæftigede i smaaskibsfart var i 1915 88 360, derav 465 frivillig forsikrede. Den samlede præmie utgjorde 133 297 kroner.

Antallet av de forsikredes barn var ialt 110 122, saaledes at den samlede befolkning i forbindelse med fiskerforsikringen utgjorde tilsammen 248 882 personer eller ca. en tiendedel av rikets folkemængde.

¹⁾ Norges officielle Statistik, VI 88 Kr.a. 1916.

Av de forsikrede var 37 960 eller 43 % ugifte og enkemænd og 50 400 eller 57 % gifte. Det samlede antal av deres barn var 110 122. De forsikredes gjennomsnittsalder var 36.7 aar for havfiskernes vedk., 45.5 aar for fjordfiskernes og 33.4 aar for fangstmændenes vedk. I 1915 omkom av de forsikrede 103 personer under fiske eller færdsel paa sjøen.

Nedenfor gis en oversigt over antallet av »godkjendte« ulykker, deres følger og de tilkjendte erstatninger siden forsikringens oprettelse (1909).

Aar	Ulykker		Derav		Erstatning kroner	Antal efterlatte		
	Antal	%	døde	drukn.		enker	barn	andre
1909	422	0.462	186	174	154 900	99	187	94
1910	342	0.380	199	183	168 100	105	285	125
1911	291	0.331	163	144	142 500	89	202	112
1912	271	0.302	137	123	149 600	59	140	105
1913	297	0.332	187	172	200 900	82	184	138
1914	270	0.308	151	134	162 100	76	163	105
1915	236	0.267	103	91	114 400	52	140	81

Her følger en tabel over drukningsulykkernes fordeling paa aars-tiderne.

Aar	1. kv.	2. kv.	3. kv.	4. kv.	Ialt
1915	30	27	14	20	91
1914	55	33	11	35	134
1913	53	44	21	54	172
1912	49	21	23	30	123
1911	54	35	19	36	144
1910	82	59	9	33	183
1909	46	43	19	66	174

Deltagelsen i forskefiskerierne.

Før 1908 blev der ikke sondret mellem deltagerne i skreifiskerierne og deltagerne i vaartorskefisket i Finmarken (loddefisket). Der gives nu særskilte opgaver for hvert av disse fiskerier; men i nedenstaaende tabel anføres de samlet for sammenligningens skyld. Her skal kun bemerkes at i de egentlige skreifiskerier deltok 63 681 mand, hvorav 5 942 i Finmarkens amt, og i loddefisket 29 184 mand, altsaa tilsammen 92 865 mand.

Deltagelsen i de sidste 10 aar og i den sidste menneskealder stiller sig saaledes :

Aar	Antal deltagere	Aar	Antal deltagere
1906	87 976	1876	62 757
1907	85 187	1880	80 441
1908	90 615	1885	76 504
1909	93 638	1890	89 283
1910	88 144	1895	86 087
1911	86 301	1900	82 098
1912	94 281	1905	83 286
1913	99 659	1910	88 144
1914	94 239		
1915	92 865		
Gjennemsnitlig	91 291		

Til belysningen av deltagelsen i de vigtigste fiskeridistrikter (amtsvis) i de sidste 10 aar hitsættes følgende tabel:

Aar	Romsdal	Nordland	Finmarken iberegnet lodde- fisket
1906	11 044	31 120	27 989
1907	10 403	29 709	29 091
1908	11 124	29 645	32 958
1909	10 987	30 820	33 619
1910	11 127	29 091	31 598
1911	10 699	28 634	31 808
1912	10 781	28 054	39 633
1913	11 195	26 215	41 713
1914	11 692	27 961	37 832
1915	13 438	24 766	35 126
Gjennemsnitlig	11 249	28 602	34 046

Det maa vel merkes at disse tal er noget for høie da de fleste fiskere under fisket flytter fra et opsynsdistrikt til et andet, ofte flere ganger og enkelte kan da bli tallet to ganger. Indførselen av motor i fiskefartøierne har i høi grad øket betydningen av denne indskrænkning i tallenes betydning.

Sildefiskerierne.

Herunder falder fetsildfisket, vaarsildfisket, storsildfisket paa Skagerakkysten, storsildfisket paa Vestkysten, Nordsjø-sildfisket og sildfisket ved Island.

Over deltagelsen i de fire første av disse fiskerier haves opgaver for et længere tidsrum. Nedenfor hitsættes en tabel over deltagelsen i de sidste 10 aar.

Aar	Fetsild fiskerierne	Vaarsildfisket	Storsildfisket Vestkysten	Storsildfisket Skagerakkysten
1906.	14 150	25 100	8 500	5 000
1907.	15 186	25 100	7 000	3 350
1908.	16 565	22 500	3 000	2 500
1909.	25 060	19 250	2 900	1 440
1910.	27 024	22 560	ca. 3 000	ca. 1 100
1911.	23 149	15 400	» 4 000	» 1 250
1912.	14 677	15 360	» 4 000	» 500
1913.	17 693	17 015	» 4 000	» 150
1914.	18 443	10 868	8 108	—
1915.	20 870	11 955	» 8 425	—
Gjennemsnitlig	19 282	18 513	5 294	1 520

Deltagelsen i *fetsildfiskerierne* (tabel 8) har vekslet meget sterkt, saaledes i 1895 47 658 mand og i 1905 8 492 mand. Grunden hertil er at forekomsterne av fetsild langs kysten har været i høi grad vekslende; enkelte aar er silden helt uteblit. I 1915 deltok 3 108 garnbaater med en besætning av 8 994 mand, og 605 notlag. Opgaverne over deltagelsen i fetsildfiskerierne er noget mangelfulde. Særlig er dette en følge av usikkerheten med hensyn til om smaasildfiske maa henregnes til fetsildfiske. Da smaasildfiske ikke er noget selvstændig fiske nogensteds men i Romsdals amt og søndenfor drives sammen med brislingfisket og nordenfor Romsdals amt sammen med fetsildfisket, bør de personer som driver smaasildfiske tælles sammen med brislingfiskerne — resp. fetsildfiskerne. Spørgeskemaerne for 1915, 16 og 17 er dog saaledes avfattet at man tør vente noget større klarhet herover i senere aarganger.

Følgende tabel belyser deltagelsen gennem et længere tidsrum:

Aar	Antal deltagere
1876.	48 831
1880.	35 130
1885.	33 008
1890.	29 804
1895.	47 658
1900.	20 705
1905.	8 492
1910.	27 024
1915.	20 870

Til nærmere belysning av deltagelsen fra de amter hvor fiskerierne er foregaaet hitsættes følgende tabel:

Aar	Søndre Bergen- hus	Nordre Bergen- hus	Romsdal	Søndre Trond- hjem	Nordre Trond- hjem	Nordland	Tromsø
1905. . . .	605	555	542	3 303	3 443	3 497	2 205
1907. . . .	30	270	867	3 750	2 766	4 297	2 716
1908. . . .	24	50	2 450	3 948	3 684	5 050	1 283
1909. . . .	—	503	1 729	7 865	4 493	10 262	100
1910. . . .	39	125	1 618	8 403	3 096	13 498	254
1911. . . .	25	—	1 775	7 211	3 144	7 655	3 104
1912. . . .	10	275	274	4 940	1 931	5 141	1 936
1913. . . .	75	158	448	5 420	1 808	1 825	6 685
1914. . . .	—	86	2 296	5 170	100	10 250	516
1915. . . .	—	150	601	2 120	1 976	7 284	8 683

Deltagelsen i *vaarsildfisket* var i 1915 11 955 mand, derav som garnfiskere 7 003 med ialt 1 344 garnbaater. Av notlag deltok 361.

Storsildfisket i Romsdal og S. Trondhjems amt er et drivgarnsfiske. Der deltok i 1915 8 425 mand med 1 088 farkoster, mest motorskøiter og dampskibe.

Brislingfisket.

Sammen med brisling fiskes ogsaa smaasild eller musse saa fisket burde kanske rettest hete »brisling- og mussefisket«. Det drives med finmaskede nøter av mange typer fra Romsdals amt til svenskegrænsen, dog ubetydelig paa strækningen fra Stavanger til Kristianiafjorden.

Den samlede deltagelse i 1915 var 4 924 mand, derav 1 360 opgit som snurpenotfiskere. Mere indgaaende spørsmåal angaaende brislingfisket fandtes ikke i skemaerne før 1914, men blev indtat i de senere utsendte. Besvarelserne er derfor noget uensartet men synes dog at være av stor interesse. Der opgives at det deltagende antal notlag var 501, derav opgives 144 som snurpenotlag og 357 som landnotlag.

Makrelfiskerierne.

Deltagelsen i *kystmakrelfiskerierne* i de sidste 10 aar og siden 1876 sees av følgende tabeller:

Aar	Antal deltagere	Aar	Kystmakrelfiskerierne
1906	4 608	1876	3 436
1907	5 268	1880	3 719
1908	5 664	1885	4 147
1909	4 958	1890	3 335
1910	5 400	1895	2 738
1911	5 375	1900	2 741
1912	6 395	1905	9 516
1913	3 073	1910	5 400
1914	3 898	1915	4 489
1915	4 489		
Gjennemsnitlig	4 913		

Følgende tabel viser deltagelsen fra forskjellige amter i de sidste 10 aar:

Aar	Jarlsberg og Larvik	Bratsberg	Lister og Mandal	Stavanger
1906.	543	842	713	1 318
1907.	980	1 072	708	1 151
1908.	888	741	981	1 591
1909.	668	730	864	1 433
1910.	800	700	1 000	1 700
1911.	822	781	927	1 473
1912.	705	715	896	579
1913.	615	400	877	1 433
1914.	854	318	427	1 353
1915.	731	280	1 053	1 344
Gjennemsnitlig	760	658	844	1 337

Fra Smaalenenes amt deltok i 1915 350 mand og fra Nedenes 473. Av det hele antal deltagere 4 489 opgives som garnfiskere 2 923, som notfiskere 1 566, hvorav 827 bare i Stavanger amt. Antallet av delta-gende farkoster opgives til ialt 2 276 og notlagenes antal til 275.

Om deltagelsen i *høstmakrelfisket i Nordsjøen* henvises til side 26*. Det tilføies her at dette fiske i 1915 paa grund av krigen blev drevet av bare nogen faa fartøier, ialt 14.

Utbyttet av de enkelte fiskerier.

Torskfiskerierne.

(Tabel 6.)

Det samlede utbytte av *skreifiskerierne* var i 1915 51 426 600 stk. fisk, 104 928 hl. lever, 55 380 hl. rogn samt 40.8 mill. stk. fiskehoder til en samlet værdi av kr. 24 230 037. Gjennemsnittsprisen for 100 stk. rund fisk (hode, lever og rogn iberegnet) blir saaledes kr. 47.12.

Utbyttet av vaartorskefisket i *Finmarkens amt* (loddefisket) var i 1915 16 054 000 stk.¹⁾ fisk, 29 910 hl. lever, 13.8 mill. stk. fiskehoder til en samlet værdi av kr. 8 848 900.

Nedenfor følger en tabel, som viser det samlede utbytte av samtlige skreifiskerier og loddefisket i de sidste 10 aar:

Aar	Vegt tons ²⁾	Stk. fisk tusen	Lever hl.	Rogn hl.	Samlet værdi kr.	Værdi pr. 100 stk. rund fisk kr.
1906	126 500	46 848	107 013	46 580	16 426 000	35.06
1907	129 900	48 066	119 917	38 217	20 183 000	41.99
1908	130 400	48 329	148 535	43 725	18 118 000	37.49
1909	151 600	56 207	138 985	46 321	18 146 000	32.28
1910	149 200	55 336	120 911	46 900	19 203 000	34.70
1911	175 500	65 051	127 874	40 461	25 890 000	39.80
1912	268 000	99 303	215 267	55 198	26 718 000	26.91
1913	204 600	75 794	144 459	35 608	25 677 057	33.88
1914	218 227 ³⁾	79 844	144 527	65 481	31 774 730	39.80
1915	183 075 ³⁾	67 481	134 838	55 380	33 078 906	49.02
I gj snit	173 700	64 226	140 232	47 387	23 521 470	36.62

Gjennemsnittsfangsten i de siden 1866 forløpne 49 aar er 53.4 millioner stykker.

Angaaende de forskjellige landsdeles andel i torskefiskeriernes utbytte bemerkes:

Finmarkens amt. Der gives tre sæt opgaver over *Finmarkens* torskefiskerier (hvor deltager fiskere fra *Nordland*, *Tromsø amt* og *Finmarken* selv), nemlig (1) »skreifisket« eller vinterfisket (fra nytaar til loddefiskopsynet begynder i slutningen av april) tab. 6 og 2, (2) »loddefisket« eller vaartorskefisket fra slutningen av april til utgangen av mai, tab. 7 og 2 og (3) »sommer- og høstfisket« indtil aarets utgang, tab. 2, under rubr. »Banktorsk« og fjordtorsk. Denne sondring blev indført i *Fiskeristatistikken* for 1908. For *Finmarkens* vedkommende gir opgaverne oplysning om vekt av fisken i sløiet tilstand, ikke over stykketal. Følgende tabel gir en oversigt over de to hovedfiskeriers utbytte i de sidste 10 aar:

¹⁾ Det bemerkes at fisken i *Finmarken* og tildels i *Tromsø amt* sælges paa vekt. Det i statistikken anførte stykketal er fremkommet ved at dividere kilotallene med 2.7 og de fremkomne tal er derfor ikke at opfatte som virkelige antal av fisk, men av »normalfisk« à 2.7 kg. Det virkelige fisketal er i almindelighet meget større i *Finmarken*, i 1914 40 à 50 millioner stk., i 1915 35 à 40 millioner stk.

²⁾ For 1914 og 15 er vegten beregnet paa grundlag av særlige veininger utført i *Aalesund* og *Lofoten* (se s. 21*), for tidligere aar efter forholdet 1 fisk = 2.7 kg. (sløiet fisk uten hode og indvolder).

Aar	Skreifisket tons	Loddefisket tons	Ialt tons
1906	—	—	33 728
1907	—	—	93 474
1908	3 870	40 680	44 550
1909	4 540	52 178	56 718
1910	7 440	63 619	71 059
1911	5 900	81 573	87 473
1912	14 960	99 783	114 743
1913	4 510	95 407	99 917
1914	2 825	64 273	67 098
1915	2 808	43 346	46 154
Gjennemsnitlig	—	—	66 102

I amtmandens beretning opgives utbyttet av skreifisket til 2 022 tons og av loddefisket til 45 368 tons, tilsammen 47 390 tons. Forskjellen, 1 246 tons, skyldes at en enkelt opgave manglet da amtmandens beretning utkom.

Tromsø amt. Ogsaa i dette amt sælges fisken paa vegt og opgaverne gjælder vegten av fisken uten hode og hale. Fisket har i de sidste 10 aar været mindre end i tidligere aar. Følgende tabel viser fangstmængden i de sidste 10 aar:

1906	7239 tons	1912	8116 tons
1907	2356 »	1913	5335 »
1908	3209 »	1914	3610 »
1909	4595 »	1915	2378 »
1910	4241 »		
1911	5550 »	I gjennemsnit 1906—15 . . .	4653 tons

Nordlands amt. I Lofotens opsynsdistrikt foregaar landets største skreifiske. Inden opsynsdistriktet fiskedes i 1915 16.0 millioner stk. skrei mot 11.7 i 1914. Lægges hertil det opfiskede kvantum ved Værøy og Røst, Yttersiden samt i opsynsdistriktet efter opsynstiden, hvilket tilsammen utgjør 7 589 900 stk. skrei, blir den samlede fangst for Lofotens og Vesteraalens fogderi, 23 589 900 stk. skrei.

Inden Lofotens opsynsdistrikt utgjorde fiskernes antal, den samlede fangstmængde og fangstmængden pr. fisker i de sidste 20 aar som følger:

Aar	Antal fiskere	Opfisket kvantum i tusen	Fisk pr. fisker
1896	32 280	18 000	558
1897	31 312	25 800	824
1898	29 777	15 000	504
1899	24 461	15 000	613
1900	22 736	8 400	369
1901	18 555	13 000	700
1902	23 054	14 300	620
1903	18 277	13 700	750
1904	18 000	12 290	683
1905	20 626	13 500	654
1906	20 777	18 600	895
1907	20 166	18 700	927
1908	20 183	13 300	659
1909	20 346	16 800	826
1910	19 113	13 900	727
1911	18 088	10 500	581
1912	16 360	15 100	925
1913	14 659	10 200	697
1914	16 382	11 712	717
1915	15 920	16 000	1 005
Gjennemsnit 1906—1915	17 889	14 481	810
Gjennemsnit 1896—1905	23 957	14 899	622

I de sidste 10 aar opfiskedes følgende kvanta i amtets forskjellige deler, uttrykt i tusener:

Aar	Lofoten og Vesteraalen	Salten	Nordre Helgeland	Søndre Helgeland	Ialt
	1000 stk.	1000 stk.	1000 stk.	1000 stk.	1000 stk.
1906	22 321	50	1 237	725	24 333
1907	20 906	13	694	342	21 955
1908	16 974	41	754	491	18 260
1909	19 874	43	1 058	565	21 540
1910	17 278	82	940	550	18 849
1911	15 120	89	1 070	669	16 948
1912	24 602	276	2 284	1 452	28 614
1913	15 951	66	931	507	17 454
1914	19 306	97	1 502	1 899	22 803
1915	23 590	144	641	1 044	25 418
I gjen.snit	19 592	89	1 111	825	21 618

Nordre Trondhjems amt og Søndre Trondhjems amt. I førstnævnte amt foregaar skreifiske væsentlig fra fiskeværet Sørgjæslingerne, Vikten, i sidstnævnte fra Nordfrøya, Sørfrøya (været Titran) samt Bjørnør. Utbyttet i de sidste ti aar var følgende:

Aar	N. Thjems amt	S. Thjems amt	Trøndelagen ialt
1906	1 241 800	1 236 000	2 477 800
1907	2 857 000	1 286 900	4 143 900
1908	2 904 000	1 601 600	4 505 600
1909	3 226 000	1 437 600	4 663 600
1910	2 175 000	1 165 600	3 340 600
1911	2 356 500	1 718 000	4 074 500
1912	4 372 000	3 160 000	7 532 000
1913	3 602 000	1 919 600	5 521 600
1914	3 381 600	3 490 400	6 872 000
1915	1 977 400	1 823 000	3 800 400
I gjennemsnit	2 809 330	1 884 230	4 693 560

Romsdals amt. Skreifisket i de romsdalske fogderier, særlig Søndmør, er efterhvert vokset op ved siden av Lofotens skreifiske i betydning.

Følgende tabel viser de opfiskede mængder inden de tre fogderier i de sidste 10 aar:

Aar	Søndmør	Romsdal	Nordmør	Tilsammen
	1000 stk.	1000 stk.	1000 stk.	1000 stk.
1906	1 965	986	1 146	4 097
1907	2 541	1 063	1 791	5 395
1908	3 508	1 774	1 426	6 708
1909	3 457	1 190	1 488	6 135
1910	2 541	683	1 232	4 456
1911	5 095	1 580	1 652	8 327
1912	8 116	2 770	4 020	14 906
1913	7 282	1 620	1 242	10 144
1914	11 626	3 390	3 590	18 606
1915	10 562	995	2 640	14 197
I gjennemsnit	5 669.3	1 605.1	2 022.7	9 297.1

Kysten søndenfor Stat. Ogsaa søndenfor Stat har skreifisket i de senere aar undergaat sterk vekst og skreifisket har stadig utbredt sig sydover. Saaledes opgives for 1914 og 1915 et mindre kvantum fisket i Mandals fogderi (Spangereid herred), altsaa utfor Lindesnes som nu altsaa er sydgrænsen for skreifiske. Nedenstaaende tabel viser utbyttet amtsvis i de sidste 10 aar:

Aar	N. Bergenhus amt	S. Bergenhus amt	Stavanger amt	Lister og Mandals amt	Ialt syd for Stat
	1000 stk.	1000 stk.	1000 stk.	1000 stk.	1000 stk.
1906.	503.6	40.0	207.8	16.3	767.7
1907.	858.0	40.0	129.5	15.0	1 042.5
1908.	763.5	38.0	351.2	15.3	1 168.0
1909.	830.1	28.2	290.2	12.0	1 160.5
1910.	600.0	45.0	140.0	15.0	800.0
1911.	1 075.0	27.5	137.5	10.0	1 250.0
1912.	2 475.0	25.0	190.0	60.0	2 750.0
1913.	2 818.6	375.0	425.0	75.0	3 693.6
1914.	4 650.0	137.6	545.2	42.5	5 375.3
1915.	5 411.0	166.5	529.8	77.7	6 185.0
I gj.sn. 1906—15	1 998.5	92.3	294.6	33.9	2 419.3

Følgende tabel søker at belyse utbyttet av de store skreifiskerier i 1915 sammenlignet med gjennomsnittet for 1906—15.

Kystdel		Gj.snit 1906—15	1915	Overskud	
				1915	%
Finmarken	tons	66 102	46 154	— 19 948	— 30
Tromsø amt. . . .	»	4 653	2 378	— 2 275	— 49
Nordland	1000 stk.	21 618	25 418	+ 3 800	+ 18
Trøndelagen. . . .	»	4 694	3 800	— 894	— 19
Romsdals amt. . . .	»	9 297	14 197	+ 4 900	+ 53
Vestlandet	»	2 419	6 185	+ 3 766	+ 156
Hele riket	1000 stk.	64 226	67 481	+ 3 255	+ 51

Fiskens kvalitet. Bedømt efter levermengden og rognmengden stiller kvaliteten sig saaledes i de sidste 10 aar, idet tallene i tabellen uttrykker antal liter lever eller rogn pr. tusen fisk. I sidste kolonne er leverholdigheten desuten uttrykt som antal skrei pr. hl. lever:

Aar	Romsdals amt		Lofotfisket		Tromsø amt ²⁾		Finmarken ³⁾			Riket		
	Lever	Rogn	Lever	Rogn ¹⁾	Lever	Rogn	Skrei		Lodde fiske	Skrei og Loddetorsk		Stk. pr. 100 l. lever
							Lever	Rogn	Lever	Lever	Lever	
1906	231	152	192	136	207	101	—	—	—	230	—	435
1907	241	123	233	118	246	61	—	—	—	249	—	401
1908	351	151	306	149	306	94	277	69	296	307	132	325
1909	286	154	250	122	216	121	262	69	229	248	129	404
1910	210	162	230	173	238	101	232	21	206	218	148	458
1911	165	109	190	170	206	45	219	9	207	196	116	509
1912	159	103	181	107	216	43	248	3	268	217	89	461
1913	160	106	164	104	216	33	223	7	214	191	88	525
1914	181	106	191	144	220	65	249	16	171	181	117	553
1915	227	115	184	105	227	66	260	9	186	200	107	500

Særlige *maalinger* og *veininger* av skreien begyndte i 1913 og er siden fortsat. Nedenfor hitsættes i tabelform nogen av de viktigste gjennomsnittstal for 1915. R = rognfisk. M = melkefisk.

Distrikt	Dato 1915	Antal under- søkt		Længde		Vegt							
						Rund		Sløiet		Lever		Rogn	Melke
		R	M	R	M	R	M	R	M	R	M		
		R	M	cm.	cm.	kg.	kg.	kg.	kg.	g.	g.	g.	g.
Søndmør	$\frac{17}{3}$ — $\frac{19}{3}$	157	195	81.6	79.3	4.42	3.92	2.47	2.38	210	157	636	397
Lofoten	$\frac{27}{3}$ — $\frac{8}{4}$	538	718	83.0	78.0	4.23	3.50	2.59	2.29	179	129	313	150
Vestfinmarken	$\frac{19}{4}$ — $\frac{22}{4}$	324	279	77.2	74.2	4.20	3.67	2.79	2.47	253	216	40	13
Østfinmarken	$\frac{5}{5}$ — $\frac{8}{5}$	437	400	62.5	60.2	2.34	2.02	1.58	1.38	115	93	18	4

Priserne. Nedenstaaende tabel gir en oversigt over priserne i de sidste 10 aar:

Aar	Skrei		Lever	Rogn	Fiske- hoder
	Sløiet	Rund			
	100 stk.		hl.		100 stk.
	kr.	kr.	kr.	kr.	kr.
1906	29.60	35.06	12.36	22.88	0.53
1907	36.60	41.99	14.26	17.52	0.64
1908	36.75	43.10	13.40	11.30	0.85
1909	32.04	38.73	14.03	20.09	0.76
1910	34.17	42.89	18.30	26.36	0.67
1911	39.86	49.67	33.51	23.99	1.03
1912	27.76	31.96	13.93	10.18	0.94
1913	31.95	37.20	17.10	16.65	1.16
1914	36.18	41.41	13.62	14.08	1.38
1915	—	—	—	—	—

¹⁾ I opsynschefens beretning opgives noget høiere tal, som er fremkommet derved at der til grund for beregningen er lagt kvantum av rogn og fisk paa det stadium av fisket, da nyttegjørelsen av rognen ophører. Denne beregningsmaate er vel i og for sig rigtigere, men for at kunne sammenligne distrikterne er vi her nødt til at lægge det hele skreikvantum til grund for beregningen. ²⁾ For rognens vedkommende bare skreikvantum lagt til grund for beregningen. ³⁾ For Tromsø og Finmarkens amters vedkommende forstaaes herved 1 skrei 2.7 kg. sløiet fisk.

Sildefiskerierne.

Tabel 3.

Det samlede utbytte i 1915 var følgende:

Vaarsild	1 091 321 hl.	kr. 6 914 837	pr. hl. kr. 6.34	mot i 1914 kr. 2.52
Storsild	742 070 »	» 7 173 145	— » 9.67	—»— » 10.58
Fetsild	418 211 »	» 10 464 462	— » 25.02	—»— » 10.58
Smaasild	447 554 »	» 4 498 843	— » 10.05	—»— » 3.72
Nordsjøsil	6 050 td.	» 151 750	— » 25.05	—»— » 9.67
Islandssild	115 365 »	» 1 914 786	— » 16.08	—»— » 7.89

Talt 2 820 571 hl. kr. 31 117 823 pr. hl. kr. 11 03 mot i 1914 kr. 5.15

1914.	3 019 950 hl.	kr. 15 531 038	pr. hl. kr. 5.15
1913.	2 899 388 »	» 13 377 058	— » 4.61
1912.	2 578 782 »	» 10 525 406	— » 4.08
1911.	2 796 817 »	» 10 450 271	— » 3.78
1910.	2 594 000 »	» 11 678 000	— » 4.50
1909.	2 704 000 »	» 9 201 000	— » 3.40
1908.	1 917 000 »	» 6 087 000	— » 3.17
1907.	2 216 000 »	» 10 662 000	— » 4.81
1906.	1 504 000 »	» 10 124 000	— » 6.73

I gjennemsnit 2 505 051 hl. kr. 12 875 369 pr. hl. kr. 5.14

Som det vil sees var altsaa utbyttet av sildefiskerierne i 1914 baade hvad kvantum og værdi angaar større end i noget tidligere aar.

Gangen i de forskjellige fiskerier fremgaar av følgende tabeller:

Vaarsild.

Aar	Kvantum hl.	Værdi kr.	Gjennem- snitspris pr. hl. kr.
1906. . .	775 000	4 460 000	5.75
1907. . .	979 000	4 579 000	4.68
1908. . .	625 000	1 667 000	2.65
1909. . .	772 000	2 333 000	3.02
1910. . .	982 000	3 014 000	3.07
1911. . .	1 054 000	2 577 000	2.45
1912. . .	937 000	3 387 000	3.61
1913. . .	1 534 094	3 498 169	2.28
1914. . .	1 121 930	2 828 962	2.52
1915. . .	1 091 321	6 914 837	6.34
Gj.snit	987 134	3 525 897	3.57

Storsild.

Aar	Kvantum hl.	Værdi kr.	Gjennem- snitspris pr. hl. kr.
1906. . .	221 000	2 112 000	9.58
1907. . .	194 000	1 844 000	9.48
1908. . .	183 000	991 000	5.42
1909. . .	223 000	1 521 000	6.82
1910. . .	286 000	2 181 000	7.63
1911. . .	369 000	2 344 000	6.35
1912. . .	379 000	2 256 000	5.96
1913. . .	428 912	3 842 896	8.95
1914. . .	330 943	3 499 648	10.58
1915. . .	742 070	7 173 145	9.67
Gj.snit	335 692	2 776 470	8.27

Fetsild.

Aar	Kvantum hl.	Værdi kr.	Gjennem- snitspris pr. hl. kr.
1906. . .	102 000	1 147 000	11.24
1907. . .	501 000	1 833 000	3.66
1908. . .	616 000	1 758 000	2.85
1909. . .	1 140 000	3 415 000	2.99
1910. . .	894 000	4 853 000	5.43
1911. . .	612 000	3 527 000	5.76
1912. . .	446 000	2 389 000	5.36
1913. . .	278 081	2 586 470	9.31
1914. . .	376 179	3 978 934	10.58
1915. . .	418 211	10 464 462	25.02
Gj.snit	538 347	3 595 186	6.68

Smaasild.

Aar	Kvantum hl.	Værdi kr.	Gjennem- snitspris pr. hl. kr.
1906. . .	157 000	548 000	3.49
1907. . .	209 000	531 000	2.54
1908. . .	343 000	680 000	2.00
1909. . .	400 000	848 000	2.12
1910. . .	296 000	741 000	2.50
1911. . .	701 000	1 663 000	2.37
1912. . .	740 000	1 900 000	2.57
1913. . .	502 731	1 865 149	3.71
1914. . .	1 004 330	3 735 590	3.72
1915. . .	447 554	4 498 843	10.05
Gj.snit	480 061	1 701 058	3.54

Nordsjøsild

Aar	Kvantum hl.	Værdi kr.	Gjennem- snitspris pr. hl. kr.
1906. . .	67 860	820 000	12.08
1907. . .	93 150	675 000	7.25
1908. . .	10 840	88 000	8.10
1909. . .	39 658	325 000	8.19
1910. . .	19 110	191 000	10.00
1911. . .	11 852	124 446	10.50
1912. . .	21 384	256 608	12.00
1913. . .	18 108	199 175	11.00
1914. . .	9 185	88 845	9.67
1915. . .	6 050	151 750	25.05

Islandssild.

Aar	Kvantum hl.	Værdi kr.	Gjennem- snitspris pr. hl. kr.
1906. . .	180 960	1 037 000	5.73
1907. . .	240 000	1 200 000	5.00
1908 ¹⁾ . . .	140 270	903 000	6.43
1909 ¹⁾ . . .	127 956	760 000	5.94
1910 ¹⁾ . . .	116 415	698 000	6.00
1911 ¹⁾ . . .	42 965	214 825	5.00
1912 ¹⁾ . . .	56 068	336 408	6.00
1913 ¹⁾ . . .	137 462	1 385 099	10.08
1914 ¹⁾ . . .	177 383	1 399 059	7.89
1915 ¹⁾ . . .	115 365	1 914 786	16.08

Man har ikke fuldstændige opgaver over nordmænds udbytte av sildfisket ved Island. Det er betydelig større end hvad det til Norge hjemførte kvantum gir uttryk for.

Desuten er der fanget flere tusen tønder sild til sildoljefabrikkerne, hvilken fangst udelukkende besørages av nordmænd.

¹⁾ Heri kun medtat den til Norge indførte Islandssild.

Brislingfisket.

(Tabel 3.)

Følgende tabel viser utbyttet av dette fiske i de sidste 10 aar:

Aar	Kvantum hl.	Værdiutbytte kr.	Gjennemsnitts- pris pr. hl. kr.
1906.	100 000	934 000	9.37
1907.	103 000	1 226 000	11.86
1908.	132 000	1 179 000	8.93
1909.	138 000	1 788 000	12.95
1910.	180 000	1 645 000	9.14
1911.	252 000	2 791 000	11.08
1912.	219 000	2 570 000	11.73
1913.	80 000	1 430 000	17.83
1914.	98 479	1 692 994	17.20
1915.	160 705	4 314 976	26.80
I gjennemsnit	146 321	1 957 097	13.35

Laksefisket.

(Tabel 3.)

Aar	Laks		Pris pr. kg. kr.	Sjørret		Pris pr. kg. kr.
	kg.	kr.		kg.	kr.	
1908. . .	633 000	934 000	1.48	99 000	102 000	1.03
1909. . .	592 000	872 000	1.47	137 000	130 000	0.95
1910. . .	591 000	935 000	1.58	86 000	84 000	0.98
1911. . .	646 000	966 000	1.50	72 000	75 000	1.04
1912. . .	610 000	937 000	1.54	62 000	63 000	1.02
1913. . .	618 000	988 000	1.60	61 000	63 000	1.03
1914. . .	731 500	1 157 480	1.58	62 800	67 192	1.07
1915 ¹⁾ . .	711 160	1 143 282	1.61	71 590	85 845	1.20

Nedenstaaende tabel viser utbyttet av laks og sjørret sammenlagt i de sidste 10 aar:

¹⁾ I tab. 3 opføres noget ringere kvantum for 1915, idet hr. fiskeriinspektør Landmark har sendt opgaver fra endel distrikter for hvilke intet laks- eller sjørretfiske er opført i tab. 3. Paa grund av det store arbeide som er forbundet med at rette tab. 3 anføres her bare at det særlig er for 3 amters vedk. at der er for litet opført i tab. 3, nemlig for S. Bergenhus laks og sjørret for kr. 21 666, S. T.hjem kr. 13 732 og Nordland kr. 16 750.

Aar	Kvantum kg.	Værdiutbytte kr.	Gjennemsnitts- pris pr. kg. kr.
1906.	658 000	921 000	1.40
1907.	681 000	992 000	1.46
1908.	732 000	1 036 000	1.41
1909.	729 000	1 002 000	1.37
1910.	677 000	1 019 000	1.51
1911.	718 000	1 041 000	1.45
1912.	672 000	1 000 000	1.49
1913.	680 000	1 051 000	1.55
1914.	794 300	1 224 672	1.54
1915.	783 750	1 229 026	1.57
I gjennemsnit	712 505	1 050 693	1.48

Ovnevænte opgaver angaar kun sjøfisket. For elvefiskets vedkommende henvises til beretninger fra inspektøren for ferskvands-fiskerierne. Sidste aarsberetning er for 1912—1913.

Makrelfiskerierne.

(Tabel 4 a.)

Kystmakrelfisket gav i 1915 et større utbytte end i noget av de sidste 10 aar. Til sammenligning hitsættes følgende opgaver over de sidste 10 aars utbytte:

Aar	Kvantum stk.	Værdiutbytte kr.	Gjennemsnitts- pris pr. 100 stk. kr.
1906.	6 078 000	1 722 000	11.88
1907.	8 277 000	783 000	9.46
1908.	12 580 000	1 314 000	10.45
1909.	14 931 000	1 394 000	9.34
1910.	15 308 000	1 669 000	10.90
1911.	16 595 000	1 574 000	9.48
1912.	18 985 000	1 745 000	9.19
1913.	17 006 000	1 383 000	8.14
1914.	17 422 600	1 614 093	9.26
1915.	30 172 200	3 485 448	11.55
I gjennemsnit	15 735 420	1 668 400	10.60

Kystmakrellens gjennomsnittlige vekt anslaaes til ca. et tredjedels kilo saa at vegten av fangsten i 1915 kan dreie sig om ca. 5 200 tons. Ved veininger utført i nærheten av Lindesnes i 1913 var gjennemsnitts-vegten 335 gram.

Høstmakrelfisket i Nordsjøen (dorgefisket). Følgende tabel viser deltagelsen i og utbyttet av dette fiske i de sidste 10 aar:

Aar	Antal fiskere	Antal fartøier	Den hele fangstmængde tdr.	Værdiutbytte kr.	Gjennomsnittspris kr.
1906	1 184	180	14 690	566 100	38.54
1907	1 931	281	14 885	652 000	43.80
1908	2 218	326	33 070	1 205 400	36.44
1909	2 350	367	25 709	1 07 000	44.00
1910	2 415	355	46 429	1 1 500	25.75
1911	2 741	399	28 055	1 1 1700	42.12
1912	2 442	353	29 753	6 600	29.80
1913	981	175	30 795	1 112 000	36.10
1914	1 445	217	23 522	1 057 804	45.40
1915	?	?	3 951	243 730	61.75

Hummerfisket.

(Tabel 4 a.)

Aar	Kvantum		Værdiutbytte kr.	Gjennomsnittspris	
	Beregnet vegt kg.	Stk.		pr. 100 stk. kr.	pr. kg. kr.
1906	408 000	921 000	775 000	84.16	1.90
1907	443 000	993 000	835 000	84.11	1.88
1908	402 000	904 000	747 000	82.63	1.86
1909	450 000	1 000 000	898 000	89.80	2.00
1910	407 000	901 000	928 000	103.00	2.28
1911	407 000	911 000	960 000	105.38	2.36
1912	408 000	916 000	988 000	107.86	2.42
1913	445 000	1 023 000	1 116 000	109.01	2.51
1914	330 500	720 200	560 700	77.85	1.70
1915	363 700	831 146	706 426	85.00	1.94
I gj.snit	406 420	912 035	851 413	93.37	2.10

Vegten er beregnet efter veininger utført i 1911 og 1912, da Vestlandshummeren veiet ca. 500 g. og Østlandshummeren ca. 400 g.

Aarsaken til det daarlige utbytte av hummerfisket i 1914 og 15 var krigen. Priserne faldt straks krigen brøt ut fra kr. 3.50—4.00 pr. kg. til kr. 2.00 og endda lavere.

Østers, vild og opdrættet.

(Tabel 4 b.)

Ifølge de meget ufuldstændige opgaver som foreligger, har fangsten i de 10 sidste aar utgjort i værdi:

Aar	1906	1907	1908	1909	1910	1911	1912	1913	1914	1915
Værdi, kr.	7 682	7 700	10 042	10 291	10 190	13 614	11 150	10 957	12 435	2 050

De øvrige fiskerier.

(Tabel 2 og 4 og 4 b).

Før 1908 angaves kun det samlede værdiutbytte under rubrikken »Andre fiskerier«. Fra 1908 av angives saavel fangstmængde som værdi av de vigtigste fiskesorter som indgik derunder, fra 1914 ogsaa for de sjældnere sorter forsaavidt oplysninger foreligger.

Nedenfor en tabel over kvanta, værdier og priser siden 1908. (De paa s. 3* omtalte korrektioner er utført her ogsaa).

Art	1908			1909			1910		
	Kvan- tum tons	Værdi 1000 kr.	Pris pr. 100 kg. kr.	Kvan- tum tons	Værdi 1000 kr.	Pris pr. 100 kg. kr.	Kvan- tum tons	Værdi 1000 kr.	Pris pr. 100 kg. kr.
Banktorsk	12 230	1 512	12.35	14 480	1 506	10.41	16 034	1 912	11.91
Fjordtorsk									
Islandstorsk	2 293	307	13.39	1 363	170	12.46	574	87	15.15
Sei	16 924	1 234	7.29	19 626	1 464	11.52	29 172	2 431	11.45
Lange	5 123	760	14.84	4 788	563	11.76	6 763	907	13.40
Blaalange	1 109	108	9.74	679	58	12.00	898	89	9.91
Brosme	8 186	747	9.13	4 775	402	12.02	7 044	659	9.36
Hyse	5 793	625	10.80	7 671	640	8.35	9 980	771	7.75
Hvitting	122	39	31.82	88	25	28.40	83	27	32.25
Kveite	4 222	1 165	27.31	2 665	862	32.20	2 316	874	37.35
Rødspette	443	91	21.50	490	90	18.46	394	93	23.30
Aal	246	182	74.00	318	195	61.25	283	194	67.80
Uer	691	96	13.90	1 040	125	12.02	1 073	124	11.50
Ræker	404	180	44.51	366	181	49.48	364	144	39.28
Forskjellig	2 159	376	17.42	3 057	493	16.12	4 290	689	16.06
Ialt	59 945	7 402	12.32	61 406	6 774	11.02	79 268	9 001	11.35

Art	1911			1912			1913		
	Kvan- tum tons	Værdi 1000 kr.	Pris pr. 100 kg. kr.	Kvan- tum tons	Værdi 1000 kr.	Pris pr. 100 kg. r.	Kvan- tum tons	Værdi 1000 kr.	Pris pr. 100 kg. kr.
Banktorsk	24 998	2 743	11.00	23 906	2 657	11.09	19 310	2 385	12.35
Fjordtorsk									
Islandstorsk	353	51	14.45	288	41	14.22	835	113	13.53
Sei	24 428	2 079	8.47	24 229	1 942	8.00	26 729	2 399	9.00
Lange	6 171	772	12.51	4 072	511	12.50	3 912	562	14.35
Blaalange	731	75	10.26	725	71	9.79	638	76	11.83
Brosme	6 927	618	8.94	4 143	367	8.85	3 464	342	9.87
Hyse	6 456	608	9.45	8 788	763	8.68	8 019	793	9.90
Hvitting	83	26	31.30	96	26	27.08	58	11	18.20
Kveite	1 951	782	40.00	1 912	818	42.74	1 781	830	46.60
Rødspette	326	86	26.40	293	80	27.15	231	69	30.05
Aal	358	251	70.50	158	113	72.15	213	150	70.60
Uer	1 052	123	11.67	1 054	118	11.35	816	110	13.42
Ræker	484	203	41.50	368	166	45.10	449	186	41.35
Forskjellig	4 585	753	16.41	4 643	726	15.64	3 238	568	17.54
Ialt	78 903	9 080	11.52	74 675	8 399	11.27	69 693	8 593	12.33

Art	1914			1915		
	Kvan- tum tons	Værdi 1000 kr.	Pris pr. 100 kg. kr.	Kvan- tum tons	Værdi 1000 kr.	Pris pr. 100 kg. kr.
Banktorsk	5 479	680	14.24	5 465	1 294	23.67
Fjordtorsk	10 296	1 415	13.74	4 938	1 371	27.81
Islandstorsk	199	31	15.58	237	105	44.30
Sei	17 867	1 955	10.94	24 304	4 338	18.25
Lange	3 601	564	15.66	2 945	740	25.10
Blaalange	556	82	14.75	520	123	23.65
Brosme	3 841	460	11.98	4 598	805	17.50
Hyse	9 207	856	9.30	10 074	1 715	17.02
Hvitting	78	23	29.49	97	41	42.30
Kveite	1 686	813	48.21	1 070	576	53.80
Rødspette	284	87	30.69	239	107	44.75
Aal	282	204	72.34	143	108	75.50
Uer	1 013	136	13.43	999	179	18.00
Ræker	421	180	42.76	482	273	56.75
Forskjellig	5 656	908	16.05	6 100	1 384	22.70
Ialt	60 466	8 394	13.88	62 211	13 159	21.15

For 1905 var den samlede værdi av disse »øvrigte fiskerier« kr. 5 010 088, for 1906 kr. 5 325 921, for 1907 kr. 6 240 896.

Haakjærringfiske.¹⁾

Der blev drevet et ganske betydelig haakjærringfiske i Finmarken, særlig fra Vardø by. Der deltok 38 fartøier, hvorav 34 fra Vardø. Utbyttet blev ialt 3 897 hl, lever til en værdi av 197 722 kr.

Sælfangst m. v. i polaregnene.

Fra *Vardø*¹⁾ var utrustet 4 fartøier av tils. 230 tons med 48 mand. Fangst: 3 hvalros, 6 588 kobber, derav 50 storkobber og 2 726 sadlers, desuten 30 bjørn (4 levende). Fangstens værdi var 129 848 kr.

Fra *Hammerfest* og *Tromsø* har det ikke været mulig at faa opgaver.

Fra *Aalesund*²⁾ deltok 33 fartøier som gjorde ialt 46 turer. Fangsten utgjorde ca. 56 000 dyr og var værd 838 500 kr.

Det samlede utbytte (paa første haand) av sælfangsten i 1915 kan muligens sættes til ca. 2 500 000 kr.

Nebhvalfangst.

Fra *Aalesund* drev 8 dampere denne fangst med et utbytte av ca. 275 »fisk« til en samlet værdi av ca. 178 750 kr. Oplysninger fra andre byer savnes men antages at være av liten betydning.

¹⁾ Efter amtmandens beretning i Aarsberetn. N. Fiskerier 1915 IV.

²⁾ Efter Norsk Fiskeritidende 1915 p. 108.

Hvalfangst.

Følgende tabel gir en oversigt over hvalfangsten i 1915:

Nordfelterne	Antal				
	Selsk.	Baater	Faste stat.	Hval	Fat
Færøerne	2	5	2	304	7 230
Island	1	4	1	54	1 715
Alaska	1	3	1	154	8 200
St. Lawrence	1	2	1	84	3 422
Tilsammen	5	14	5	596	20 567

Sydfelterne	Antal sel-skaper	Antal baater	Faste sta-tioner	Flytende kokerier	Antal hval	Antal fat olje
d-Georgia	5	11	3	2	2 835	153 100
d-Shetland	8	29	1	10	3 746	187 900
Chilekysten	1	2	0	1	183	7 800
Meksiko	—	—	—	—	—	—
Afrika	6	26	5	2	1 570	53 400
Syd-Ørkney	1	4	0	2	378	14 000
Brazilkysten	—	—	—	—	—	—
Australien m. till. øer . .	3	8	2	2	ca. 800	37 200
Sydfelterne tils.	24	80	11	19	9 512	453 400
Al norsk hvalfangst . . .	29	94	16	19	10 108	473 967

Værdi av olje, guano, barder, ambra osv. kan ansættes til:

Nordfelterne . kr. 1 200 000 pr. baat ca. kr. 86 000 pr. hval kr. 2 060
 Sydfelterne . » 27 000 000 — — 337 000 — » 2 840

Sum kr. 28 200 000

Det samlede utbytte av disse virksomheter skulde efter ovenstaaende bli:

Haakjærringfiske kr. 197 722
 Sælfangst m. v. i polaregnene » 2 500 000 (?)
 Bottlenosefangst » 178 750
 Hvalfangst » 28 200 000

Sum kr. 31 066 472

Fisk til husbehov.

(Tabel 9).

Det store forbrug av fisk langs kysten, fisket av forbrukerne selv, er ikke medtat i tab. 2—8. Ifølge opgaverne og for herreder hvorfra saadanne manglet, utgiverens anslag, var værdien av denne fisk kr. 2 753 636 mot kr. 2 460 542 i 1914. Det vil forstaaes at disse beløp maa betragtes som rent anslagsvise og i sin almindelighet set, for lavt ansat. Selv om man bare regner værdien av et individs aarskonsum av fisk til 10 kr. kommer man op i det dobbelte av det her angivne tal. Man gaar da ut fra den antagelse, at ca. en femtedel av rikets indbyggere bor saaledes til at de selv kan fiske alt eller næsten alt de selv spiser av fisk. I skemaerne for 1914 blev der spurt ogsaa om makrel, uer og sei foruten skrei, loddetorsk og sild som tidligere aars skemaer ogsaa spurte om. Skjønt svarene jo ikke kunde ventes at bli særlig fyldige det første aar fremgaar dog med al tydelighet endel vigtige fakta vedk. kystbefolkningens ernæring.

For de forskjellige fiskearters vedkommende stiller forbruket sig saaledes:

Skrei	958 500 stk.	værdi kr. 533 301	pr. kg. 21 øre
Loddetorsk	328 700 kg.	— » 58 180	— 18 »
Anden torsk	1 244 900 »	— » 296 965	— 23 »
Sild	30 511 hl.	— » 400 000	— 13 »
Makrel	178 500 kg.	— » 72 890	— 41 »
Uer	319 300 »	— » 70 440	— 22 »
Sei	218 100 »	— » 27 110	— 12 »
Ikke særskilt nævnt (ca. 10 000 000 »)		— » 1 294 750	— (13) »

Ialt ca. **17 000 000** kg. værdi kr. **2 753 636** pr. kg. **16** øre

Utlændingers fangst.

Til norske havner blev der i 1915 av utlændinger bragt fisk til en værdi av ca. kr. 2 000 000. Herav falder ca. kr. 450 000 paa makrel ilandbragt væsentlig til Kristiansand, av svenske fiskere, og kr. 1 458 260 paa fisk bragt til Kristiania, (dansk og svensk fisk).

Fiskefartøier, redskaper og anlæg.

(Tabel 1 a og 1 b).

Fiskefartøier. Nedenfor gives en oversigt for de sidste 10 aar over antallet av fiskefarkoster hjemmehørende i riket av de forskjellige klasser. Opgaver over fiskefarkoster blev for første gang indhentet i 1906 og spørmaal herom er gjentat regelmæssig i spørgeskemaerne fra 1908 av. Det bemerkes at opgaverne vedk. aapne baater ikke har været offentliggjort før 1913 og antages at være av mindre interesse, dels fordi de neppe er svært nøiagtige, dels fordi de omfatter farkoster av høist forskjellig størrelse og værdi.

	1906	1907	1908	1909	1910	1911	1912	1913	1914	1915
I. Dækkede fartøier:										
1) Dampere	176	—	195	180	183	182	184	205	210	206
2) Motorfartøier	647	—	1 483	1 736	2 407	3 296	3 925	4 405	4 937	5 475
3) Seilskøiter over 18 ton	1 398	—	919	1 043	883	766	768	711	696	498
4) Do. under 18 ton	2 355	—	2 942	3 212	2 896	2 267	1 844	1 706	1 290	730
II. Aapne baater:										
1) Motorbaater	—	—	153	238	505	872	1 451	2 092	2 471	2 871
2) Doryer	—	—	5 484	5 883	7 066	7 711	7 339	7 390	8 238	8 116
3) Andre aapne baater	—	—	—	44 399	45 158	50 082	49 195	51 981	54 683	41 328
Samlet værdi av alle fiskefark. (000 utelatt)	24 990	—	—	27 127	29 372	32 301	33 118	37 309	40 884	52 479

Redskaper. (Tabel 1 b). Ifjor gjordes det første forsøk paa at offentliggjøre opgaverne over antal av forskjellige slags redskaper og deres værdi. Det har været nødvendig at indhente en hel del supplerende opplysninger fra lensmændene, som med stor beredvillighet har git alle forlangte opplysninger. Her anføres antal av de viktigste redskaper, idet tallet for 1914 tilføies:

	1915	1914		1915	1914
Kilenøter	6 703	6 856	Synkenøter for sei	1 519	1 834
Snurpenøter for sild	257	240	Garn for sild	363 135	334 854
— » brisling	471	348	— » torsk	521 907	464 667
Stængenøter for sild	3 541	4 144	— » makrel	106 968	119 618
— » brisling	1 178	1 536	Ræketrøler	311	331
— » sei o. a. fisk	982	1 861	Teiner	241 414	236 643
			Ruser	14 330	15 701

Desuten var der andre redskaper (liner, bundgarn o. s. v.) til en samlet værdi av 5 699 826 kr. (i 1914 3 355 712).

Den samlede værdi av alle fiskeredskaper var 25 737 400 kr., i 1914 20 234 980 kr. og 21 142 594 i 1913.

Anlæg paa land. (Tabel 1 b). Ogsaa for at faa disse opgaver har det været nødvendig at stille forespørslser til mange kanter og ved manges velvilje er der bøtet meget paa ufuldstændigheten i de originale opgaver. Her anføres antal av

	1915	1914	1913
Hermetikfabrikker	128	109	103
Sildoljefabrikker	40	?	?
Rokerier	31	26	29
Ishus	458	539	567
Fryserier	7	7	11
Andre ¹⁾ (for 1913 og 14 derunder)	925	542	435
Samlet værdi (000 utelatt)	26 408	17 025	15 882

Fiskerikapitalen.

Den samlede størrelse av den i fiskeribedriften og fisketilberedningen nedlagte kapital skulde efter ovenstaaende bli:

	1915 kr.	1914 kr.	1913 kr.
Fiskefartøier	52 478 565	40 886 075	37 309 415
Redskaper	25 737 400	20 234 980	21 142 594
Anlæg paa land	26 407 715	17 025 495	15 881 870
Tilsammen	104 623 680	78 146 550	74 333 879

Hvad der ikke er medtat.

Man bør erindre, at i værdien for 1912 indgaar ikke sildolje- og guanofabrikker. Heller ikke for 1913, 1914 og 1915 er medtat endel værdier, som efter sin natur like godt kunde være medtat som de anførte, men som man ikke har trodd at kunne faa brukbare opgaver over. Dette gjælder saaledes det svære hjellbruk, som findes overalt hvor større torskefiske foregaar, anlæg til tørking av klipfisk, den store mængde av

¹⁾ Derunder »salterier, guanofabrikker« m. m. for 1913 og 14 ogsaa sildoljefabrikker.

lagerhus i by og paa land, som helt eller delvis tjener til lagring av fiskevarer. Endvidere den store flaaate av transportfartøier av alle slags, som fører salt og fersk fisk paa kysten — brislingmotorkutterne, som fører raastof til hermetikfabrikkerne; jagter, galeaser, jægter, skøiter og slupper, som fører saltfisk fra skreidistrikterne til tørkepladserne i Nordland, Trøndelagen o. s. v. og atter fragter den færdige klipfisk til eksportbyerne mens de om sommeren og høsten gjør tjeneste som losji for sildefiskerne. Endelig agndamperne og sildedamperne, en i og for sig betydelig flaaate av baade gamle og nye skuter, og saa tilslut den flaaate av dampskibe, som en stor del av aaret er optat med at føre fersk fisk (væsentlig sild) fra norske fiskefelter til utenlandske havner.

Hvad værdien av alle de nævnte formuesgjenstande kan andra til er naturligvis umulig at si, men man kan vistnok gaa ut fra at den samlede verdi av hele den i fiskeribedriften og dermed sammenhengende bedrifter ikke er under 120 millioner kroner.

Utførsel av fiskevarer i 1915.

Som anhang til statistikken over fiskerierne og deres utbytte indtages efter¹⁾ tabellerne over utbytte og deltagelse en række oversigter over utførselen av fiskevarer. Disse oversigtstabeller er dels utarbeidet efter handelsstatistikken (Norges Handel), dels efter de i Fiskets Gang trykte data fra de forskjellige toldkamre.

I aargangene av Norges Fiskerier indtil 1913 incl. fandtes en tabel over utførselen som i tidens løp var blit noksaa utidsmessig da en hel del nye og viktige produkter var opstaat som tabellen ikke tok fornødent hensyn til. Der blev derfor for aarg. 1913 utarbeidet en ny tabel omfattende aarene 1912 og 1913 mens den gamle blev bibeholdt. Til aargang 1914 blev denne nye tabel utarbeidet for hele aarrækken fra 1905 av og den gamle blev sløifet undtagen forsaavidt angaar gjennomsnittene for femaarene 1891—95, 1896—1900 og 1901—1905.

Til den gamle tabels »Oversigt« (Résumé) bemerkes, at »Sildefiskerier« ikke omfatter fersk sild, idet denne gaar ind under »Andre fiskerier«, og at »Torskefiskerier« omfatter bl. a. hval- og sæltran og saltet fisk av andre sorter end torsk.

I aargang 1913 var i den nye tabel benyttet samme fremgangsmaate som i Norges Handel ved beregning av mengde og verdi av utført hermetik (se ovenfor). Det har dog vist sig at praktisk talt *al*

¹⁾ I aargangene før 1914 fandtes utførselstabellerne like *foran* »tabelverket«.

hermetik som utføres er fiskehermetik og en korrektion i den retning er derfor indført i nærværende og forrige udgave. Likesaa er i modsætning til i aargang 1913 medtat utførsel av sild og torsk som norske fiskere har hjemført fra Island. Til oversigt over de forskjellige beregningsmaater har man utarbeidet nedenstaaende tabel, hvor A betegner den gamle tabel i »Norges Fiskerier«, B sammendrag i indledningen til »Norges Handel« og C den nye tabel i »Norges Fiskerier«. Den samlede værdi av utførte fiskeri- og fangstprodukter var efter de tre beregningsmaater, uttrykt i tusener av kroner:

Aar	A	B	C
1906	62 465	64 690	71 602
1907	60 271	63 960	71 708
1908	57 712	62 170	68 905
1909	69 353	75 300	82 910
1910	80 116	89 750	101 129
1911	90 336	97 900	108 845
1912	92 368	103 790	117 225
1913	108 094	123 510	141 292
1914	—	122 047	152 126
1915	—	255 896	293 710

Fiskenavn etc.

For at undgaa tvetydighet med hensyn til de i statistikken omtalte fiskarter og til retledning for utenlandske læsere tilføies efter tabelverket en liste over fiskenavnene med sin zoologiske betegnelse samt deres engelske og franske navne.

Tabelverk.

Tabel 1 a. Fisker

Nr.	Byer og herreder	1	2	3	4	Tilvirkere	Fabrikarbeider
		Antal fiskere					
		Enesterhverv	Hovederhverv	Bierhverv	Ialt		
I. Riket		21 349	34 370	32 579	88 298	17 538	6 609
II. Amtene.							
1	Kristiania	—	—	—	—	—	—
2	Smaalenene	467	313	258	1 038	—	—
3	Akershus	171	85	51	307	—	—
4	Buskerud	82	6	60	148	—	—
5	Jarlsberg og Larvik	648	555	804	2 007	—	—
6	Bratsberg	504	140	469	1 113	30	—
7	Nedenes	236	230	428	894	—	—
8	Lister og Mandal	512	751	960	2 223	143	15
9	Stavanger	1 297	2 620	3 975	7 892	1 351	2 029
10	Søndre Bergenhus	1 447	2 967	2 937	7 351	1 560	1 580
11	Bergen	80	—	—	80	200	?
12	Nordre Bergenhus	803	2 238	3 493	6 534	725	303
13	Romsdal	4 266	3 682	5 629	13 577	7 362	600
14	Søndre Trondhjem	1 967	2 137	2 175	6 279	1 060	293
15	Nordre Trondhjem	482	897	2 226	3 605	780	53
16	Nordland	3 286	9 080	4 276	16 642	2 585	353
17	Tromsø	2 930	5 904	3 417	12 251	717	603
18	Finmarken	2 171	2 765	1 421	6 357	1 025	753
	Ialt	21 349	34 370	32 579	88 298	17 538	6 609
III. Byer og herreder.							
	<i>Kristiania</i>	—	—	—	—	—	—
	<i>Smaalenenes amt.</i>						
1	Fredrikshald	—	2	—	2	—	1
2	Id.	—	—	—	—	—	—
3	Berg	50	—	—	50	—	—
4	Skjeberg	8	6	17	31	—	—
5	Hvaler	200	100	100	400	—	—
6	Borge og Torsnes	9	—	20	29	—	—
	Idde og Marker fgd.	267	108	137	512	—	1
7	Fredrikstad ²⁾	—	—	—	—	—	—
8	Moss by ²⁾	—	—	—	—	—	—
9	Kraakerøy	30	9	16	55	—	—
10	Onsø	150	160	75	385	—	—
11	Raade	—	20	15	35	—	—
12	Rygge	16	8	12	36	—	—
13	Moss herred	4	8	3	15	—	—
	Moss fogderi	200	205	121	526	—	—
14	Andre herreder	—	—	—	—	—	—
	Ialt	467	313	258	1 038	—	1

¹⁾ Anslaaet for aapne motorbaater og større seilfartøier henholdsvis 1 000 og 5 00

g farkoster.

7	8	9	10	11	12	13	14	15	Nr.
Fangst- mænd	Fiskefarkoster								
	Aapne baater		Doryer	Seilere		Motor- baater med dæk	Damp- skibe	Værdi av farkoster kr.	
	uten motor	med motor		under 18 tons	over 18 tons				
1 930	41 328	2 871	8 116	730	498	5 475	206	52 478 565	
154	—	—	—	—	—	—	—	—	1
116	421	135	—	42	8	148	—	561 100	2
—	147	67	—	1	—	35	—	114 500	3
11	78	12	—	—	—	23	—	59 550	4
972	678	228	—	13	—	60	—	489 600	5
11	331	306	—	18	1	42	—	310 140	6
3	631	75	—	96	4	40	—	265 075	7
2	1 656	158	—	41	29	189	—	975 480	8
69	3 759	590	2	108	66	393	48	5 718 100	9
10	4 986	72	—	172	166	285	—	2 732 700	10
2	—	—	—	—	—	1	8	510 000	11
1	1 777	225	94	3	25	358	12	2 891 820	12
67	5 353	316	2 221	—	52	1 345	124	19 929 890	13
8	4 707	75	175	75	82	200	3	1 922 240	14
27	2 769	104	117	38	26	139	2	1 380 600	15
49	7 769	287	2 336	63	27	911	4	5 946 940	16
319	3 394	139	2 612	22	10	924	5	6 200 940	17
109	2 872	82	559	38	2	382	—	2 469 890	18
1 930	41 328	2 871	8 116	730	498	5 475	206	52 478 565	
154	—	—	—	—	—	—	—	—	
—	5	3	—	3	—	6	—	31 500	1
—	—	—	—	—	—	—	—	—	2
—	50	—	—	9	—	5	—	23 500	3
—	—	—	—	—	—	—	—	—	4
1	25	25	—	20	4	70	—	227 000	5
—	25	2	—	3	2	2	—	18 300 ^{b)}	6
1	105	30	—	35	6	83	—	300 300	
—	—	—	—	—	—	—	—	—	7
—	—	—	—	—	—	—	—	—	8
—	22	45	—	4	—	9	—	54 500	9
83	200	35	—	3	—	55	—	163 800	10
29	45	8	—	—	2	—	—	21 000	11
1	40	15	—	—	—	—	—	16 600	12
—	9	2	—	—	—	1	—	4 900	13
113	316	105	—	7	2	65	—	260 800	
2	—	—	—	—	—	—	—	—	14
116	421	135	—	42	8	148	—	561 100	

b) Opgave mangler.

Tabel 1 a (forts.). Fiskere

Nr.	Byer og herreder	1	2	3	4	5	6
		Antal fiskere					
		Eneste erhverv	Hoved- erhverv	Bierhverv	Ialt		
<i>Akershus amt.</i>							
1	Drøbak	10	7	40	57	—	—
2	Vestby	70	45	—	115	—	—
3	Aas ¹⁾	—	—	—	—	—	—
4	Nesodden	28	—	—	28	—	—
5	Østre Aker ²⁾	—	—	—	—	—	—
6	Vestre Aker	6	1	1	8	—	—
7	Bærum ³⁾	33	8	—	41	—	—
8	Asker	24	24	10	58	—	—
	Aker og Follo fogderi ialt	171	85	51	307	—	—
<i>Buskerud amt.</i>							
1	Drammen	—	—	20	20	—	—
2	Lier	—	—	10	10	—	—
3	Røken	12	6	30	48	—	—
4	Hurum	70	—	—	70	—	—
5	Andre herreder	—	—	—	—	—	—
	Buskerud fogderi ialt	82	6	60	148	—	—
<i>Jarlsberg og Larviks amt.</i>							
1	Tønsberg	20	30	50	100	—	3
2	Horten	10	10	70	90	—	—
3	Holmestrand	—	2	—	2	—	—
4	Svelvik ⁴⁾	—	—	—	—	—	—
5	Aasgaardstrand	10	2	12	24	—	—
6	Strømmen	1	—	9	10	—	—
7	Skoger	—	—	18	18	—	—
8	Sande	10	—	15	25	—	—
9	Botne	1	1	3	5	—	—
10	Vaale	—	2	1	3	—	—
11	Borre ⁴⁾	—	—	—	—	—	—
12	Stokke ⁴⁾	—	—	—	—	—	—
13	Sem	—	2	24	26	—	—
14	Nøtterø	98	80	120	298	—	—
15	Tjømø	70	65	40	175	—	—
	Jarlsberg fogderi ialt	220	194	362	776	—	3
16	Larvik	16	6	12	34	—	—
17	Sandefjord ⁴⁾	—	—	—	—	—	—
18	Sandeherred	10	14	15	39	—	—
19	Tjølling	29	11	27	67	—	—
20	Fredriksvern	43	10	38	91	—	—
21	Brunlanes	330	320	350	1 000	—	—
	Larvik fogderi	428	361	442	1 231	—	—
22	Andre herreder	—	—	—	—	—	—
	Ialt	648	555	804	2 007	—	3

¹⁾ Værdi anslaat av utg. ²⁾ Anslaat av utg. ³⁾ Forrige aars opgave. ⁴⁾ Opgave mangler

og farkoster.

7	8	9	10	11	12	13	14	15	Nr.
Fangst- mænd	Fiskefarkoster								
	Aapne baater		Doryer	Seilere		Motor- baater med dæk	Damp- skibe	Værdi av farkoster kr.	
	uten motor	med motor		under 18 tons	over 18 tons				
—	50 ⁹⁾	—	—	—	—	—	—	2 000 ⁹⁾	1
—	40 ⁹⁾	2	—	—	—	15	—	48 100	2
—	—	—	—	—	—	—	—	—	3
—	28	6	—	—	—	—	—	9 200	4
—	—	—	—	—	—	—	—	—	5
—	11	1	—	—	—	—	—	2 700	6
—	—	58	—	1	—	—	—	8 900	7
—	18	—	—	—	—	20	—	43 600	8
—	147	67	—	1	—	35	—	114 500	
6	10	—	—	—	—	—	—	400 ⁹⁾	1
1	7	—	—	—	—	—	—	350	2
—	36	—	—	—	—	12	—	14 800	3
—	25	12	—	—	—	11	—	44 000	4
4	—	—	—	—	—	—	—	—	5
11	78	12	—	—	—	23	—	59 550	
175	10	10	—	—	—	6	—	35 400 ⁹⁾	1
15	50	50	—	2	—	—	—	36 500	2
7	—	1	—	—	—	—	—	500	3
1	—	—	—	—	—	—	—	—	4
—	10	1	—	1	—	—	—	3 400	5
1	10	—	—	—	—	—	—	550	6
—	—	—	—	—	—	—	—	—	7
2	10	3	—	—	—	1	—	6 400	8
30	4	—	—	—	—	—	—	300	9
1	2	1	—	—	—	—	—	600	10
24	—	—	—	—	—	—	—	—	11
64	—	—	—	—	—	—	—	—	12
133	43	—	—	—	—	—	—	1 500	13
50	100	10	—	—	—	—	—	15 000	14
55	50	10	—	—	—	4	—	19 000 ⁹⁾	15
558	289	86	—	3	—	11	—	119 100	16
59	30	10	—	—	—	—	—	17 000	17
72	—	—	—	—	—	—	—	—	18
136	30	13	—	—	—	—	—	7 700 ⁹⁾	19
37	49	14	—	—	—	4	—	40 500	20
2	70	45	—	—	—	10	—	92 000	21
6	210	60	—	10	—	35	—	213 300	22
312	389	142	—	10	—	49	—	370 500	
102	—	—	—	—	—	—	—	—	
972	678	228	—	13	—	60	—	489 600	

Tabel 1 a (forts.). Fiskerier

Nr.	Byer og herreder	Antal fiskere				Tilvirkere	Fabrik- arbeidere
		Eneste- erhverv	Hoved- erhverv	Bierhverv	Ialt		
<i>Bratsberg amt.</i>							
1	Kragerø	218	—	380	598	—	3
2	Brevik	9	10	7	26	—	—
3	Langesund	85	30	25	140	30	—
4	Sannikedal	—	—	—	—	—	—
5	Skaatø	105	40	8	153	—	—
6	Bamle	62	30	29	121	—	—
7	Eidanger	25	30	20	75	—	—
8	Andre herreder	—	—	—	—	—	—
	Bamle fogderi ialt	504	140	469	1 113	30	3
<i>Nedenes amt.</i>							
1	Grimstad	4	3	10	17	—	—
2	Tvedlestrand	—	—	—	—	—	—
3	Arendal	1	—	6	7	—	—
4	Risor	52	8	10	70	—	—
5	Sønedeled	6	21	34	61	—	—
6	Lillesand	3	4	6	13	—	—
7	Flosta	9	25	40	74	—	—
8	Dybvaag	12	25	35	72	—	—
9	Tromø	54	15	34	103	—	—
10	Hisø	—	—	20	20	—	—
11	Øiestad	3	—	13	16	—	—
12	Fjære	8	10	35	53	—	—
13	Landvik	12	6	14	32	—	—
14	Eide	12	17	17	46	—	—
15	Vestre Moland	25	40	60	125	—	3
16	Høvaag	35	54	90	179	—	—
17	Holt	—	2	4	6	—	—
	Nedenes fogderi ialt	236	230	428	894	—	3
<i>Lister og Mandals amt.</i>							
1	Kristiansand	—	15	125	140	45	—
2	Mandal	6	3	19	28	—	2
3	Tveit	—	2	—	2	—	—
4	Oddernes	160	98	50	308	30	—
5	Randø Sund	88	59	49	196	12	—
6	Søgne	75	77	75	227	5	—
7	Halsaa og Hartmark	21	95	165	281	—	—
8	Holme	—	—	—	—	—	—
9	Søndre Undal	12	36	50	98	16	—
10	Spangereid	20	80	50	150	35	—
	Mandal fogderi	382	465	583	1 430	143	2
11	Flekkefjord	—	2	12	14	—	10
12	Farsund	7	—	12	19	—	—
13	Vanse	50	100	111	261	—	—
14	Herred	—	—	10	10	—	—
15	Spind	1	10	35	46	—	—
16	Austad	4	49	26	79	—	—

¹⁾ Anslaat av utg.

g farkoster.

7	8	9	10	11	12	13	14	15	Nr.
Fangst- mænd	Fiskefarkoster							Værdi av farkoster kr.	
	Aapne baater		Doryer	Seilere		Motor- baater med dæk	Damp- skibe		
	uten motor	med motor		under 18 tons	over 18 tons				
—	20	150	—	—	—	—	—	51 000	1
—	25 ¹⁾	—	—	—	—	—	—	1 000 ¹⁾	2
—	42	30	—	2	—	9	—	57 640	3
—	—	—	—	—	—	—	—	—	4
—	160	75	—	5	—	30	—	146 500	5
—	40	45	—	7	1	3	—	41 500	6
—	44	6	—	4	—	—	—	12 500	7
11	—	—	—	—	—	—	—	—	8
11	331	306	—	18	1	42	—	310 140	
—	16	1	—	1	—	—	—	1 650	1
—	—	—	—	—	—	—	—	—	2
—	50	10	—	10	—	—	—	25 000	3
1	25	10	—	4	—	3	—	28 500	4
—	50	10	—	4	—	—	—	15 000	5
—	11	—	—	1	—	—	—	1 200	6
—	12	9	—	1	—	3	—	15 600	7
—	16	8	—	—	—	2	—	11 200	8
—	65	10	—	10	4	—	—	29 750	9
2	20	—	—	—	—	—	—	2 500	10
—	30	5	—	—	—	—	—	3 200	11
—	35	—	—	2	—	—	—	5 000	12
—	30	—	—	2	—	2	—	7 400	13
—	40	8	—	3	—	3	—	14 800	14
—	75	4	—	57	—	3	—	21 975	15
—	150 ¹⁾	—	—	1	—	24	—	82 000 ¹⁾	16
—	6	—	—	—	—	—	—	300	17
3	631	75	—	96	4	40	—	265 075	
—	65	2	—	—	11	—	—	74 800	1
1	22	—	—	—	—	—	—	2 200	2
—	—	—	—	—	—	1	—	1 500	3
—	70	18	—	10	3	70	—	306 500	4
—	40	20	—	3	4	58	—	242 000	5
—	300	20	—	—	3	26	—	113 000	6
—	360	30	—	1	—	10	—	?	7
1	—	—	—	—	—	—	—	—	8
—	60	1	—	2	2	—	—	16 700	9
—	120	8	—	14	5	2	—	50 500	10
2	1 037	99	—	30	28	167	—	807 200	
—	1	2	—	—	—	—	—	2 580	11
—	5	3	—	—	—	—	—	1 900	12
—	250	8	—	5	—	2	—	22 000	13
—	10	—	—	—	—	—	—	350	14
—	35	1	—	—	—	—	—	2 400	15
—	55	—	—	1	1	—	—	6 750	16

Tabel 1 a (forts.). Fisker

Nr.	Byer og herreder	1	2	3	4	Tilvirkere	Fabrik arbeider
		Antal fiskere					
		Eneste erhverv	Hoved- erhverv	Bierhverv	Ialt		
17	Lyngdal	—	—	11	11	—	—
18	Fede	3	—	30	33	—	—
19	Liknes	—	—	25	25	—	—
20	Hitterø	40	95	66	201	—	—
21	Nes	25	30	39	94	—	—
	Lister fogderi	130	286	377	793	—	15
	Ialt	512	751	960	2 223	143	15
	<i>Stavanger amt.</i>						
1	Stavanger	388	273	600	1 261	—	330
2	Sandnes	—	—	12	12	—	40
3	Egersund by	18	14	12	44	40	—
4	Ogne og Egersund herred	25	270	200	495	—	—
5	Sogndal by og herred . . .	46	68	59	173	—	—
6	Nærbø og Varhaug	—	—	—	—	—	—
7	Lund	—	—	32	32	—	—
8	Klep	—	—	80	80	—	—
9	Høiland	—	8	12	20	—	—
10	Haaland	—	40	500	540	—	—
11	Hetland	63	66	118	247	—	260
	Jæderen og Dalene fgd.	540	739	1 625	2 904	40	630
12	Haugesund	60	50	—	110	850	600
13	Kopervik by	5	10	14	29	100	411
14	Skudeneshavn	80	38	30	148	—	—
15	Høle	—	8	75	83	7	15
16	Fossan	—	12	154	166	—	—
17	Strand	39	55	157	251	—	—
18	Finnø	10	35	135	180	—	—
19	Rennesø	16	33	131	180	—	—
20	Mosterø	34	112	91	237	—	—
21	Vikedal	5	12	50	67	—	—
22	Nerstrand	60	80	200	340	—	—
23	Stjernerø						
24	Aardal	—	5	21	26	—	—
25	Hjelmeland	—	20	60	80	—	—
26	Fister	—	10	44	54	—	—
27	Jelsa og Erfjord	5	28	62	95	—	—
28	Sand	—	—	—	—	—	—
29	Saude	1	—	—	1	—	—
30	Suldal ⁵⁾	—	—	—	—	—	—
31	Aakre	179	248	121	548	—	10
32	Skudenes	130	85	196	412	—	—
33	Avaldsnes	14	30	160	204	200	90
34	Kopervik	20	45	75	140	13	5
35	Torvestad	50	600	100	750	65	188
36	Skaare	40	300	100	440	50	60
37	Tysvær	3	22	124	149	—	—
38	Bokn	6	38	140	184	—	15
39	Skjold	—	4	80	84	26	7
40	Vats	—	—	30	30	—	—
	Ryfylke fogderi	757	1 881	2 350	4 988	1 311	1 399
	Ialt	1 297	2 620	3 975	7 892	1 351	2 029

¹⁾ Værdi anslaat av utg. ²⁾ Anslaat av utg. ³⁾ Derav 800 for de aapne baater. ⁴⁾ Dera

g farkoster.

7	8	9	10	11	12	13	14	15	
Fangst- mænd	Fiskefarkoster								Nr.
	Aapne baater		Doryer	Seilere		Motor- baater med dæk	Damp- skibe	Værdi av farkoster kr.	
	uten motor	med motor		under 18 tons	over 18 tons				
—	8	—	—	—	—	—	—	400	17
—	25	—	—	—	—	—	—	1 100	18
—	25	—	—	—	—	—	—	1 000	19
—	125	30	—	3	—	16	—	75 000	20
—	80	15	—	2	—	4	—	54 800	21
—	619	59	—	11	1	22	—	168 280	
2	1 656	158	—	41	29	189	—	975 480	
17	40	80	—	—	—	76	21	1 244 200	1
—	8	—	—	—	—	—	—	320 ⁵⁾	2
—	20 ⁵⁾	4	—	—	—	2	—	13 200 ⁵⁾	3
—	200	45	—	1	—	41	—	263 500	4
—	116	25	—	11	—	21	—	95 660	5
—	—	—	—	—	—	—	—	—	6
—	30 ⁵⁾	—	—	—	—	—	—	1 200 ⁵⁾	7
40	50	—	—	—	—	1	—	2 200	8
—	30	1	—	—	—	—	—	3 200	9
—	150	150	—	—	—	—	1	45 000	10
—	322	15	—	—	—	32	—	255 640	11
57	966	320	—	12	—	173	22	1 924 120	
—	60	50	—	10	5	—	6	772 400 ⁵⁾	12
—	10	—	—	—	5	2	10	377 500	13
1	100	30	—	9	12	25	—	267 000	14
—	44	1	—	—	—	—	—	5 280	15
—	60	1	—	—	—	2	—	16 700	16
—	100	—	—	—	—	15	—	70 000	17
—	100	1	—	—	—	14	2	74 000	18
—	160	20	—	1	1	10	—	94 800	19
—	157	27	—	11	—	17	—	162 550	20
—	25	—	—	—	—	—	—	2 500	21
—	300 ⁵⁾	7	—	—	—	8	—	40 000 ⁵⁾	22
—	29	—	—	—	—	1	—	3 200	23
—	10	—	—	—	—	5	—	34 000	24
—	10	—	—	—	—	2	—	19 000	25
—	4	2	—	6	2	10	—	46 300	26
—	—	—	—	—	—	—	—	—	27
—	1	—	—	—	—	—	—	50	28
—	—	—	—	—	—	—	—	—	29
—	—	—	—	—	—	—	—	—	30
—	150	80	—	20	24	40	6	1 129 000	31
—	200	10	—	16	1	25	—	132 000	32
1	200	4	2	1	6	5	1	278 400	33
1	130	3	—	4	5	17	1	103 700	34
—	400 ⁵⁾	20	—	—	—	10	—	80 000 ⁵⁾	35
1	300 ⁵⁾	10	—	—	—	10	—	20 000 ⁵⁾	36
3	44	1	—	5	4	—	—	29 400	37
—	85	3	—	7	—	—	—	20 800	38
5	70	—	—	4	1	2	—	12 200	39
—	44	—	—	2	—	—	—	3 200	40
12	2 793	270	2	96	66	220	26	3 793 980	
69	3 759	590	2	108	66	393	48	5 718 100	

2 000 for de aapne baater. ⁵⁾ Opgave mangler.

Tabel 1 a (forts.). Fisker

Nr.	Byer og herreder	Antal fiskere				Tilvirkere	Fabrik arbeider
		Eneste erhverv	Hoved- erhverv	Bierhverv	Ialt		
<i>Søndre Bergenhus amt.</i>							
1	Varaldsø	—	4	5	9	—	—
2	Strandebarm	2	—	8	10	—	—
3	Kvinnherred	3	20	260	283	—	378
4	Skaanevik	—	—	80	80	20	100
5	Etne	—	—	30	30	—	—
6	Fjelberg	1	50	150	201	—	250
7	Vikebygd	—	—	11	11	—	—
8	Sveio	10	30	190	230	90	—
9	Valestrand	—	—	40	40	—	—
10	Finnaas	227	270	530	1 027	180	—
11	Stord	—	—	34	34	—	110
12	Fitjar	100	200	—	300	—	20
13	Tysnes ⁸⁾	—	—	—	—	—	—
Søndhordland fogderi		343	574	1 338	2 255	290	858
14	Fuse	—	—	—	—	—	50
15	Strandvik ⁸⁾	—	—	—	—	—	—
16	Os	—	—	114	114	—	31
17	Samnanger	—	—	20	20	—	—
18	Fane	11	15	72	98	—	—
19	Austevold	100	300	100	500	—	—
20	Sund	100	350	50	500	—	—
21	Fjeld	62	586	74	722	720	134
22	Askøen	360	315	280	955	255	455
23	Haus	—	—	27	27	—	—
24	Bruvik	1	24	62	87	—	—
25	Hosanger	—	—	17	17	—	—
26	Modalen	—	—	—	—	—	—
27	Hammer	—	—	78	78	—	—
28	Aasene	—	—	10	10	—	15
29	Alversund ⁴⁾	—	1	20	21	—	—
30	Herlø	200	450	50	700	100	40
31	Manger	—	—	100	100	25	—
32	Hjelme	60	80	75	215	100	—
33	Lindaas	—	—	100	100	—	—
34	Austrheim	200	250	185	635	—	—
35	Masfjorden	—	—	95	95	—	—
Nordhordland fogderi		1 094	2 371	1 529	4 994	1 200	722
36	Kinsarvik	2	1	2	5	—	—
37	Ullensvang	—	2	2	4	—	—
38	Eidfjord	6	6	6	18	—	—
39	Ulvik	—	—	—	—	—	—
40	Granvin	—	—	10	10	—	—
41	Kvam	2	5	30	37	—	—
42	Jondal	—	8	20	28	70	—
Hardanger og Voss fgd.		10	22	70	102	70	—
Ialt		1 447	2 967	2 937	7 351	1 560	1 580
<i>Bergen</i> ⁴⁾		80	—	—	80	200	?

¹⁾ Anslaat av utg. ²⁾ Opgit 3. ³⁾ Derav kr. 4 000 for ikke opgivne 100 aapne baate
13 000 for seilfartøier. ⁷⁾ Derav anslaat kr. 7 000 for seilfartøier. ⁸⁾ Opgave mangle

og farkoster.

7	8	9	10	11	12	13	14	15	Nr.
Fangst- mænd	Fiskefarkoster								
	Aapne baater		Doryer	Seilere		Motor- baater med dæk	Damp- skibe	Værdi av farkoster kr.	
	uten motor	med motor		under 18 tons	over 18 tons				
—	4	—	—	1	—	2	—	15 000	1
—	5	—	—	—	—	—	—	1 250	2
—	145	12	—	4	3	13	—	93 000	3
—	30	3	—	3	2	9	—	58 000	4
—	9	—	—	1	—	1	—	6 500	5
1	245	5	—	10	—	12	—	147 000	6
—	10 ¹⁾	—	—	—	—	—	—	400 ¹⁾	7
—	25	—	—	2	—	—	—	7 000	8
—	30 ¹⁾	—	—	—	—	—	—	1 200 ¹⁾	9
5	500	20	—	45	100	33	—	504 000	10
—	6	—	—	3	—	4	—	16 000	11
—	250	5	—	20	10	5	—	129 000	12
—	—	—	—	—	—	—	—	—	13
6	1 259	45	—	89	115	79	—	978 350	14
—	—	—	—	—	—	—	—	—	15
—	103 ²⁾	6	—	—	—	2	—	41 500 ²⁾	16
—	—	—	—	1	—	3	—	15 400	17
4	120	—	—	4	1	2	—	33 000	18
—	360	5	—	5	4	40	—	352 000 ²⁾	19
—	350	8	—	3	2	44	—	343 000 ²⁾	20
—	560	—	—	8	16	22	—	154 200	21
—	550	—	—	5	1	8	—	77 000	22
—	17	—	—	—	—	—	—	500	23
—	—	—	—	37	—	2	—	23 700	24
—	10	1	—	—	—	—	—	4 400	25
—	—	—	—	—	—	—	—	—	26
—	60 ²⁾	—	—	—	—	—	—	4 750 ²⁾	27
—	10 ¹⁾	—	—	—	—	—	—	400 ¹⁾	28
—	12	—	—	—	—	—	—	1 000	29
—	600	5	—	10	—	50	—	404 000	30
—	200	—	—	—	4	2	—	20 000	31
—	300	—	—	2	13	—	—	57 400	32
—	80	—	—	—	—	3	—	15 200	33
—	284	2	—	8	2	24	—	162 100 ²⁾	34
—	36	—	—	—	—	3	—	9 800	35
4	3 652	27	—	83	43	205	—	1 719 350	36
—	—	—	—	—	—	—	—	—	37
—	15 ¹⁾	—	—	—	—	—	—	600 ¹⁾	38
—	—	—	—	—	—	—	—	—	39
—	10 ¹⁾	—	—	—	—	—	—	400 ¹⁾	40
—	30 ¹⁾	—	—	—	—	—	—	1 200 ¹⁾	41
—	20	—	—	—	8	1	—	32 800	42
—	75	—	—	—	8	1	—	35 000	—
10	4 986	72	—	172	166	285	—	2 732 700	—
2	—	—	—	—	—	1	8	510 000	—

¹⁾ Opg. fra 1914.²⁾ Derav anslagsvis kr. 8 000 for de smaa seilere.³⁾ Derav anslaat kr.

Tabel 1 a (forts.). Fisker

Nr.	Byer og herreder	Antal fiskere				Tilvirkere	Fabrik- arbeider
		1	2	3	4		
		Eneste erhverv	Hoved- erhverv	Bierhverv	Ialt		
<i>Nordre Bergenhus amt.</i>							
1	Lyster	—	—	30	30	—	—
2	Hafslo	—	—	12	12	—	—
3	Aardal	—	—	40	40	—	—
4	Lærdal	—	—	—	—	—	—
5	Sogndal	—	—	30	30	—	—
6	Aurland	—	—	4 ¹⁾	4 ¹⁾	—	—
7	Leikanger	1	4	62	67	—	37
8	Balestrand	—	—	13	13	—	—
9	Vik	—	—	42	42	—	—
10	Kirkebø	—	—	25	25	—	—
11	Lavik	—	—	13	13	—	—
12	Brekke	—	—	17	17	—	—
13	Gulen	45	75	410	530	150	8
14	Sulen	110	200	170	480	35	—
15	Hyllestad	5	20	120	145	—	5
	Sogn fogderi	161	299	988	1 448	185	50
16	Askvold	80	80	270	430	—	—
17	Fjaler	1	3	100	104	—	—
18	Gaular	—	—	3	3	—	—
19	Førde	—	—	10	10	—	—
20	Naustdal	—	—	15	15	—	—
21	Vevring	11	22	63	96	—	—
22	Kinn og Florø	100	250	500	850	105	105
23	Bremanger	150	800	50	1 000	100	—
24	Selje	85	304	575	964	90	10
25	Søndre Vaagsø	120	180	270	570	90	130
26	Nordre Vaagsø	45	90	150	285	35	10
27	Daviken	30	190	300	520	120	—
28	Eid	20	20	40	80	—	—
29	Gloppen	—	—	70	70	—	—
30	Indviken	—	—	72	72	—	—
31	Stryn	—	—	17	17	—	—
	Sønd. og Nordfj. fgd.	642	1 939	2 505	5 086	540	255
	Ialt	803	2 238	3 493	6 534	725	305
<i>Romsdals amt.</i>							
1	Aalesund	778	—	—	778	—	277
2	Vannellen	20	120	300	440	150	2
3	Sande	104	172	330	606	88	—
4	Rovde	34	60	105	199	34	—
5	Herø	242	382	360	984	125	—
6	Ulstein	310	205	325	840	550	—
7	Vartdalsstranden	56	19	53	128	—	—
8	Ørsten	29	—	97	126	—	18

¹⁾ Anslaat av utg.

g farkoster.

7	8	9	10	11	12	13	14	15	Nr.
Fiskefarkoster									
Fangst- mænd	Aapne baater		Doryer	Seilere		Motor- baater med dæk	Damp- skibe	Værdi av farkoster kr.	
	uten motor	med motor		under 18 tons	over 18 tons				
—	30 ^{b)}	—	—	—	—	—	—	1 200 ^{b)}	1
—	10 ^{b)}	—	—	—	—	—	—	400 ^{b)}	2
—	20 ^{b)}	—	—	—	—	—	—	800 ^{b)}	3
—	—	—	—	—	—	—	—	—	4
—	30 ^{b)}	—	—	—	—	—	—	1 200 ^{b)}	5
—	4	—	—	—	—	—	—	20 000	6
—	35	—	—	—	—	—	—	2 500	7
1	30	1	—	—	—	—	—	2 800	8
—	40 ^{b)}	—	—	—	—	—	—	1 600 ^{b)}	9
—	25 ^{b)}	—	—	—	—	—	—	1 000 ^{b)}	10
—	13 ^{b)}	—	—	—	—	—	—	520 ^{b)}	11
—	17 ^{b)}	—	—	—	—	—	—	680 ^{b)}	12
—	80	7	—	—	4	4	—	69 900	13
—	156	45	10	2	5	23	1	295 400	14
—	70	4	—	—	1	—	—	12 500	15
1	560	57	10	2	10	27	1	410 500	
—	445	25	—	—	6	15	—	177 500	16
—	—	1	—	—	—	—	—	2 000	17
—	3 ^{b)}	—	—	—	—	—	—	120 ^{b)}	18
—	10 ^{b)}	—	—	—	—	—	—	400 ^{b)}	19
—	5	1	—	—	2	—	—	4 700	20
—	50	4	—	—	1	3	—	22 500	21
—	400	90	4	—	6	20	6	729 300	22
—	25	12	—	—	—	75	—	376 500	23
—	100	—	50	—	—	90	—	370 500	24
—	34	8	30	—	—	58	4	406 400	25
—	—	25	—	—	—	30	—	185 000	26
—	50	—	—	1	—	35	1	164 000	27
—	11	2	—	—	—	5	—	37 000	28
—	36 ^{b)}	—	—	—	—	—	—	3 000 ^{b)}	29
—	48 ^{b)}	—	—	—	—	—	—	2 400 ^{b)}	30
—	—	—	—	—	—	—	—	—	31
—	1 217	168	84	1	15	331	11	2 481 320	
1	1 777	225	94	3	25	358	12	2 891 820	
23	—	—	419	—	—	87	83	9 472 900	1
—	100	—	25	—	—	30	—	153 000	2
—	26	10	75	—	—	73	—	294 180	3
—	7	—	10	—	—	16	—	57 800	4
25	28	16	85	—	—	122	—	426 825	5
—	120	2	20	—	1	65	25	2 515 000	6
8	122	—	24	—	—	9	1	243 300	7
—	114	—	21	—	—	12	—	91 800	8

Tabel 1 a (forts.). Fiskere

Nr.	Byer og herreder	Antal fiskere				Tilvirkere	Fabrik- arbeidere
		1	2	3	4		
		Eneste erhverv	Hoved- erhverv	Bierhverv	Ialt		
9	Vollen	48	53	264	365	30	15
10	Hjørundfjord	51	89	80	220	—	—
11	Summelven	—	5	30	35	—	—
12	Norddalen	—	—	20	20	120	—
13	Stranden	—	—	25	25	80	—
14	Stordalen	—	—	25	25	—	—
15	Søkkelven	—	—	—	—	—	—
16	Ørskog	2	14	70	86	—	—
17	Skodje	2	15	40	57	—	8
18	Vatne	20	70	83	173	—	1
19	Borgund	620	440	410	1 470	980	61
20	Giske						
21	Roald						
22	Haram						
	Søndmør fogderi	2 495	1 993	2 878	7 366	2 550	382
23	Molde	—	3	2	5	—	—
24	Sylte	—	—	70	70	—	—
25	Vestnes	3	4	235	242	10	—
26	Vold	—	1	9	10	—	—
27	Eid	—	—	8	8	—	—
28	Grytten	—	2	17	19	—	—
29	Hen	—	4	11	15	—	—
30	Veø	—	—	24	24	—	—
31	Eristfjord og Visdalen	—	3	31	34	30	—
32	Neset	1	2	10	13	12	—
33	Bolsø	—	2	96	98	22	32
34	Frænen	135	—	30	165	50	—
35	Akerø	59	184	233	476	35	35
36	Sandø	180	—	230	410	60	78
37	Bud	286	—	175	455	98	—
	Romsdal fogderi	658	205	1 181	2 044	317	145
38	Kristiansund	300	200	160	660	3 300	40
39	Kvernnes	—	30	45	75	25	—
40	Grip	53	4	2	59	90	—
41	Bremsnes	90	270	160	520	300	—
42	Kornstad	50	115	130	295	150	—
43	Eide	—	25	95	120	35	—
44	Frei	8	20	76	104	180	—
45	Gjemnes	—	5	30	35	—	—
46	Øre	—	—	21	21	—	18
47	Strømsneset	—	—	40	40	—	—
48	Tingvold	—	—	30	30	—	—
49	Øksendalen	—	—	7	7	—	—
50	Ulvundeidet	—	—	—	—	—	—
51	Sundalen	1	1	8	10	—	—
52	Stangvik	—	1	80	81	—	—
53	Aasgaard	4	10	18	32	—	—
54	Surendalen	—	—	11	11	—	—

¹⁾ Opgitt 5 notbaater. ²⁾ Derav 800 for de antagne 20 smaabaater. ³⁾ Anslaat av utg

og farkoster.

7	8	9	10	11	12	13	14	15	Nr.
Fangst- mænd	Fiskefarkoster								
	Aapne baater		Doryer	Seilere		Motor- baater med dæk	Damp- skibe	Værdi av farkoster kr.	
	uten motor	med motor		under 18 tons	over 18 tons				
7	39	1	—	—	—	39	—	127 960	9
—	60	3	5	—	—	11	—	41 650	10
—	—	—	—	—	—	—	—	—	11
—	25 ¹⁾	—	—	—	—	—	—	1 200 ²⁾	12
—	25 ³⁾	—	—	—	—	—	—	1 000 ³⁾	13
—	24 ⁴⁾	2	—	—	—	1	—	4 700 ³⁾	14
—	—	—	—	—	—	—	—	—	15
—	68	—	—	—	—	—	—	2 500	16
—	350	6	6	—	—	5	—	55 800	17
—	150 ³⁾	3	14	—	—	8	—	54 400 ³⁾	18
1	410	70	250	—	—	210	3	1 289 000	19
—	65	—	119	—	—	83	1	364 270	20
—	197	—	259	—	—	121	—	827 820	22
64	1 930	113	1 332	—	1	892	113	16 025 105	23
—	5 ³⁾	—	—	—	—	—	—	200 ³⁾	23
—	70	—	—	—	—	1	—	4 300	24
—	225	2	—	—	4	—	—	18 000	25
—	9	1	—	—	—	—	—	2 130	26
—	8	—	—	—	—	—	—	560	27
—	20	—	—	—	—	—	—	2 400	28
—	18	—	—	—	—	—	—	3 000	29
—	5	—	—	—	—	—	—	500	30
1	25	—	—	—	—	—	—	750	31
—	13	—	—	—	—	—	—	520	32
—	12	—	—	—	—	—	—	850	33
—	20	3	30	—	—	53	—	377 600	34
—	200	6	84	—	—	79	—	359 520	35
—	150	—	70	—	—	53	—	356 600	36
—	35	8	230	—	—	116	—	607 900	37
1	815	20	414	—	4	302	—	1 734 830	38
—	170	25	—	—	47	9	11	1 156 400	38
—	15	3	—	—	—	—	—	8 500	39
—	30	3	—	—	—	4	—	41 100	40
—	150	28	50	—	—	25	—	177 000	41
—	70	41	30	—	—	11	—	131 000	42
—	10	12	—	—	—	1	—	28 800	43
—	92	—	230	—	—	4	—	30 480	44
—	70	2	—	—	—	1	—	10 800	45
—	60	—	—	—	—	—	—	2 400	46
—	40 ³⁾	—	—	—	—	—	—	1 600 ³⁾	47
—	30 ³⁾	—	—	—	—	—	—	1 200 ³⁾	48
—	7	—	—	—	—	—	—	280	49
—	—	—	—	—	—	—	—	—	50
—	7	—	—	—	—	—	—	280	51
2	50	—	—	—	—	—	—	1 500	52
—	22	3	—	—	—	—	—	4 700	53
—	6	—	—	—	—	—	—	200	54

) Opgit 4 notbaater. ⁵⁾ Derav 6 000 for aapne baater.

Tabel 1 a (forts.). Fiskere

Nr.	Byer og herreder	1	2	3	4	5	6
		Antal fiskere					
		Eneste erhverv	Hoved- erhverv	Bierhverv	Ialt	Tilvirkere	Fabrik- arbeidere
55	Aure	20	180	120	320	50	3
56	Stenshaug	15	30	50	95	24	—
57	Valsøfjorden	1	8	20	29	—	1
58	Halse	5	11	60	76	—	5
59	Tusteren	85	190	103	378	125	6
60	Edø	33	122	292	447	22	—
61	Bratvær	261	125	10	396	94	—
62	Hopen	187	137	2	326	100	—
	Nordmør fogderi	1 113	1 484	1 570	4 167	4 495	73
	Ialt	4 266	3 682	5 629	13 577	7 362	600
	<i>Søndre Trondhjems amt.</i>						
1	Osen	109	101	125	335	30	—
2	Roan	124	244	64	432	60	—
3	Stoksund	149	137	78	364	40	—
4	Aa	72	100	60	232	160	—
5	Jøssund	80	75	85	240	250	12
6	Nes	75	110	130	315	50	—
7	Bjugn	60	90	80	230	25	58
8	Skjørn	160	120	150	430	65	90
9	Agdenes	60	50	150	260	10	—
10	Ørlandet	140	100	225	465	100	—
11	Sørfroya	325	175	14	514	110	—
12	Nordfroya	400	550	100	1 050	160	—
13	Hitteren og Kvenvær	140	180	148	468	—	—
14	Fillan ³⁾	—	—	—	—	—	—
15	Heim	—	—	250	250	—	2
16	Hevne	—	—	100	100	—	—
17	Rissen	7	37	76	120	—	—
18	Lensviken	1	12	65	78	—	—
19	Stadsbygden	20	38	55	113	—	—
	Fosen fogderi	1 922	2 119	1 955	5 996	1 060	162
20	Trondhjem	30	—	36	66	—	130
21	Børsen	3	7	35	45	—	—
22	Gjeitestranden	—	2	34	36	—	—
23	Buviken	1	1	14	16	—	—
24	Byneset	2	3	75	80	—	—
25	Strinden	9	—	1	10	—	—
26	Malvik	—	5	25	30	—	—
	Strinden og Selbu fgd.	45	18	220	283	—	130
	Ialt	1 967	2 137	2 175	6 279	1 060	292
	<i>Nordre Trondhjems amt.</i>						
1	Levanger by	—	3	1	4	—	—
2	Skatval	—	—	20	20	—	—
3	Stjørdalen	—	—	18	18	—	—
4	Laanke	—	—	4	4	—	—

1) Anslaat av utg. 2) Derav 16 000 for aapne baater. 3) Opgave mangler. 4) Derav

farkoster.

7	8	9	10	11	12	13	14	15	Nr.
Fangst- mænd	Fiskefarkoster								
	Aapne baater		Doryer	Seilere		Motor- baater med dæk	Damp- skibe	Værdi av farkoster kr.	
	uten motor	med motor		under 18 tons	over 18 tons				
—	600	14	3	—	—	4	—	64 150	55
—	240	—	4	—	—	3	—	22 200	56
—	20	—	—	—	—	1	—	5 000	57
—	25	3	—	—	—	—	—	7 200	58
—	12	4	33	—	—	8	—	39 190	59
—	169	12	10	—	—	6	—	28 855	60
—	350	23	49	—	—	51	—	231 920	61
—	363	10	66	—	—	23	—	175 200	62
2	2 608	183	475	—	47	151	11	2 169 955	
67	5 353	316	2 221	—	52	1 345	124	19 929 890	
8	200	3	—	—	—	5	—	70 000	1
—	400	5	—	—	3	9	—	117 000	2
—	250	2	6	—	7	6	—	68 100	3
—	75	—	6	5	7	2	—	76 300	4
—	150	6	20	7	11	9	—	161 000	5
—	160	1	—	6	4	11	—	87 500	6
—	95	2	—	1	4	5	—	109 500	7
—	180	14	—	4	5	11	—	178 000	8
—	200	2	—	3	2	5	—	42 000 ⁵⁾	9
—	425	5	—	10	11	9	1	144 000 ⁵⁾	10
—	400	5	40	5	—	30	—	158 700	11
—	900	2	50	—	—	55	—	236 500	12
—	400 ⁵⁾	12	32	11	7	35	—	208 500 ⁵⁾	13
—	—	—	—	—	—	—	—	—	14
—	220	5	—	4	8	—	—	36 200	15
—	220	4	—	2	9	1	—	41 800	16
—	100	3	1	10	—	1	—	30 030	17
—	50	—	—	—	—	—	—	2 500	18
—	35	—	—	5	—	2	—	10 700	19
8	4 460	71	155	73	78	196	1	1 778 330	
—	40	—	20	2	4	4	2	130 000	20
—	33	—	—	—	—	—	—	1 650	21
—	40	—	—	—	—	—	—	2 000	22
—	18	—	—	—	—	—	—	720	23
—	81	3	—	—	—	—	—	8 200	24
—	13	1	—	—	—	—	—	900	25
—	22	—	—	—	—	—	—	440	26
—	247	4	20	2	4	4	2	143 910	
8	4 707	75	175	75	82	200	3	1 922 240	
—	1	—	—	—	—	—	—	40 ⁵⁾	1
—	46	—	—	—	—	—	—	2 000	2
—	30	—	—	—	—	—	—	1 500	3
—	4	—	—	—	—	—	—	150	4

islaat 22 000 for de dækkede fartøier. ⁵⁾ Derav anslaat 109 000 for de dækkede fartøier.

Tabel 1 a (forts.). Fiske

Nr.	Byer og herreder	1	2	3	4	5	6
		Antal fiskere					
		Eneste- erhverv	Hoved- erhverv	Bierhverv	Ialt	Tilvirkere	Fabrik- arbeide
5	Leksviken	—	20	40	60	—	—
6	Frosta	13	61	61	135	—	—
7	Aasen	—	—	48	48	—	—
8	Skogn	10 ^{b)}	24 ^{b)}	50 ^{b)}	84	—	—
9	Levanger herred	5	8	7	20	—	—
10	Værdalen	—	—	16	16	—	—
	Stjør- og Værdalen fgd.	28	116	265	409	—	—
11	Ytterøen	2	5	7	14	—	—
12	Mosvik	—	5	10	15	—	—
13	Verran	47	48	250	345	10	—
14	Inderøen	3	—	30	33	—	—
15	Røra	2	4	8	14	—	—
16	Sandvollan	4	8	12	24	—	—
17	Sparbu	—	—	—	—	—	—
18	Stenkjær	2	3	10	15	—	—
19	Egge	—	—	7	7	—	—
20	Beitstaden	—	—	—	—	—	—
21	Malme	—	—	—	—	—	—
22	Namdalseidet	—	—	—	—	—	—
	Inderøen fogderi	60	73	334	467	10	—
23	Namsos	7	10	7	24	10	—
24	Vemundvik	2	3	36	41	—	—
25	Klingen	—	—	7	7	—	—
26	Fosnes og Otterøy	—	50	419	469	—	3
27	Flatanger	65	180	113	358	55	—
28	Nærø	40	100	307	447	155	2
29	Vikten	240	170	423	833	390	—
30	Leka	20	100	160	280	60	—
31	Gravik	20	95	155	270	100	—
32	Kolvereid ¹⁾	—	—	—	—	—	—
	Namdalen fogderi	394	708	1 627	2 729	770	5
	Ialt	482	897	2 226	3 605	780	5
<i>Nordlands amt.</i>							
1	Bindalen	40	130	160	330	55	—
2	Vik	35	165	300	500	—	2
3	Brønnøy ⁴⁾	—	—	—	—	—	—
4	Vega	165	300	125	590	30	—
5	Velfjord	—	60	200	260	—	—
6	Tjøtta	85	130	400	615	—	—
7	Vefsen og Mosjøen	—	—	200	200	—	1
8	Alstahaug	50	—	—	50	—	—
9	Stamnes	60	200	300	560	70	—
10	Herøy	—	987	196	1 183	301	3
11	Hatfjelddalen	—	—	9	9	—	—
	Søndre Helgeland fgd.	435	1 972	1 890	4 297	456	7

¹⁾ Derav anslaat 500 for doryer. ²⁾ Anslaat av utg. ³⁾ Delvis utgiverens anslag. ⁴⁾ C

g farkoster.

7	8	9	10	11	12	13	14	15	Nr.
Fangst- mænd	Fiskefarkoster								
	Aapne baater		Doryer	Seilere		Motor- baater med dæk	Damp- skibe	Værdi av farkoster kr.	
	uten motor	med motor		under 18 tons	over 18 tons				
—	50	2	—	3	—	1	—	10 300	5
—	50	4	—	—	—	—	—	22 000	6
—	10	—	—	—	—	—	—	1 000	7
—	80	3	—	—	—	—	—	2 600	8
—	17	2	—	—	—	—	—	1 600	9
—	15	1	—	—	—	—	—	2 200	10
—	303	12	—	3	—	1	—	43 390	
—	18	—	—	—	—	—	—	500	11
—	10	2	—	—	—	—	—	3 900	12
—	175	2	—	8	—	—	—	13 250	13
—	100	—	—	—	—	—	—	3 000	14
—	15	—	—	—	—	—	—	400	15
—	85	—	—	—	—	—	—	3 000	16
—	—	—	—	—	—	—	—	—	17
—	11	—	—	—	—	—	—	1 500	18
—	14	—	—	—	—	—	—	1 000	19
—	—	—	—	—	—	—	—	—	20
—	—	—	—	—	—	—	—	—	21
—	5	—	—	—	—	—	—	300	22
—	433	4	—	8	—	—	—	26 850	
—	24	1	6	—	1	—	1	60 300	23
—	43	3	—	1	1	—	—	11 340	24
—	8	6	—	—	—	—	—	3 500	25
—	600	26	8	8	—	—	—	90 500	26
—	208	22	8	5	—	13	—	109 200	27
—	450	16	9	3	5	28	1	461 400	28
2	500	13	68	4	16	87	—	503 120	29
—	100	—	10	3	2	8	—	49 700	30
—	100	1	8	3	1	2	—	21 300	31
25	—	—	—	—	—	—	—	—	32
27	2 033	88	117	27	26	138	2	1 310 360	
27	2 769	104	117	38	26	139	2	1 380 600	
—	45	6	8	6	2	3	—	33 280	1
—	450	—	15	4	—	5	—	54 700	2
1	—	—	—	—	—	—	—	—	3
5	700	3	35	4	—	20	—	168 300	4
—	40	—	—	—	—	2	—	9 000	5
—	245	7	24	—	—	13	—	77 780	6
—	12	1	—	3	1	—	—	18 300	7
—	—	3	—	—	—	4	—	23 000 ³⁾	8
35	80	5	10	12	2	—	—	31 500 ³⁾	9
—	330	44	70	—	—	32	—	204 200	10
—	—	—	—	—	—	—	—	—	11
41	1 902	69	162	29	5	79	—	620 060	

gave mangler.

Tabel 1 a (forts.). Fisker

Nr.	Byer og herreder	Antal fiskere				Tilvirkere	Fabrik- arbeider
		Eneste- erhverv	Hoved- erhverv	Bierhverv	Ialt		
12	Donnes	110	326	321	757	—	52
13	Nesna	—	—	—	—	—	—
14	Hemnes	8	12	45	65	25	—
15	Mo	5	—	50	55	—	—
16	Lurøy og Træna	198	270	99	567	250	—
17	Rødøy	150 ³⁾	410 ³⁾	150 ³⁾	710	—	—
18	Meløy	170	480	300	950	50	—
	Nordre Helgeland fgd.	641	1 498	965	3 104	325	52
19	Bodø ⁵⁾	—	—	—	—	—	—
20	Narvik	5	10	5	20	16	8
21	Gildeskaal	450	700	200	1 350	530	—
22	Beiarn	10	50	53	113	—	—
23	Bodin	100	700	82	882	700	—
24	Skjerstad ⁵⁾	—	—	—	—	—	—
25	Fauske ⁵⁾	—	—	—	—	—	—
26	Saltdalen ⁵⁾	—	—	—	—	—	—
27	Sørfold	20	40	303	363	22	28
28	Nordfold	10	25	218	253	18	—
29	Kjerringøy	10	20	159	189	60	—
30	Leiranger	70	120	90	280	10	5
31	Steigen	120	230	150	500	6	2
32	Hamarøy	—	647	—	647	—	—
33	Tystfjord	42	395	71	508	90	—
34	Ankenes	60	120	220	400	16	—
35	Evenes	80	180	240	500	—	—
36	Lødingen ⁵⁾	—	—	—	—	—	—
37	Tjeldsund ⁵⁾	—	—	—	—	—	—
	Salten fogderi	977	3 237	1 791	6 005	1 468	43
38	Vaagan	—	480	400	880	250	140
39	Gimsøy	—	400	40	440	25	4
40	Borge	50	420	497	967	—	15
41	Buksnes	200	500	300	1 000	330	25
42	Flakstad	150	570	63	783	11	—
43	Værøy og Røst	70	150	10	230	11	—
44	Hadsel ⁵⁾	—	—	—	—	—	—
45	Bø	553	400	150	1 103	—	8
46	Øksnes	200	500	60	760	80	—
47	Sortland ⁵⁾	—	—	—	—	—	—
48	Dverberg	445	925	—	1 370	85	66
	Lofoten og Vesteraalen fgd.	1 668	4 345	1 520	7 533	792	258
	Ialt	3 286	9 080	4 276	16 642	2 585	353
	<i>Tromsø amt.</i>						
1	Tromsø	120	150	44	314	—	—
2	Harstad	12	8	7	27	257	467
3	Kvæfjord	166	120	180	466	35	—

1) Anslaat av utg. 2) Derav 20 000 for aapne baater. 3) Skjønsmessig fordelt av utg

j farkoster.

7	8	9	10	11	12	13	14	15	Nr.
Fiskefarkoster									
Fangst- mænd	Aapne baater		Doryer	Seilere		Motor- baater med dæk	Damp- skibe	Værdi av farkoster kr.	
	uten motor	med motor		under 18 tons	over 18 tons				
—	500 ¹⁾	10	20	6	7	45	—	224 000 ²⁾	12
—	2	1	16	—	—	6	—	25 200	13
—	20	1	3	—	—	—	—	9 150 ¹⁾	14
—	200	7	50	—	—	30	—	196 500	15
—	—	—	—	—	—	—	—	—	16
—	1 000	3	60	4	—	25	—	122 000	17
—	1 722	22	149	10	7	106	—	576 850	18
—	—	—	—	—	—	—	—	—	19
—	24	—	—	—	1	1	—	11 200	20
—	700	—	150	—	—	50	—	380 000	21
—	—	1	—	—	2	5	—	43 000	22
—	400	20	120	—	—	50	—	594 400	23
—	—	—	—	—	—	—	—	—	24
—	—	—	—	—	—	—	—	—	25
—	—	—	—	—	—	—	—	—	26
—	400	2	20	—	—	11	—	76 000	27
—	350	2	20	—	—	8	—	58 800	28
—	240	—	6	—	—	2	—	19 740	29
—	150	7	20	—	—	8	1	96 500	30
—	240	5	15	1	—	10	—	73 200	31
—	500 ¹⁾	10	1000	—	10	25	—	210 500 ²⁾	32
—	158	5	32	4	1	14	—	109 500	33
—	200	7	10	—	—	6	—	49 200	34
5	250	10	30	1	—	12	—	96 000	35
—	—	—	—	—	—	—	—	—	36
1	—	—	—	—	—	—	—	—	37
6	3 612	69	1423	6	14	202	1	1 818 040	38
—	250	100	100	10	—	50	3	678 600	39
—	130	37	30	—	—	15	—	98 100	40
—	470	19	50	4	1	23	—	119 500	41
—	240	10	100	10	—	20	—	162 000	42
—	900	18	150	2	—	97	—	425 100	43
—	45	8	69	10	5	63	—	235 050	44
—	—	—	—	—	—	—	—	—	45
—	100	2	170	—	—	85	—	457 000	46
—	150	2	60	1	—	105	—	412 000	47
2	—	—	—	—	—	—	—	—	48
—	150	—	35	10	—	145	—	964 700	49
2	2 435	196	764	47	6	603	3	3 552 050	
49	7 769	287	2336	63	27	911	4	5 946 940	
112	60	—	—	—	—	—	—	2 400 ¹⁾	1
1	5	1	—	—	—	—	2	141 700	2
—	210	—	40	—	—	15	—	130 000	3

Derav anslaat 150 for doryer. ⁵⁾ Opgave mangler.

Tabel 1 a (forts.) Fisker

Nr.	Byer og herreder	1	2	3	4	Tilvirkere	Fabrik- arbeider
		Antal fiskere					
		Eneste erhverv	Hoved- erhverv	Bierhverv	Ialt		
4	Trondenes	147	475	498	1 120	—	40
5	Bjarkøy	62	271	64	397	94	—
6	Ibbestad	81	965	227	1 273	65	—
7	Lavangen	26	210	106	342	—	—
8	Salangen	—	75	240	315	—	—
9	Dyrøy	50 ¹⁾	100 ²⁾	200 ³⁾	350 ⁴⁾	—	—
10	Sørreisa	25 ¹⁾	75 ²⁾	100 ³⁾	200 ⁴⁾	—	—
11	Tranøy	25 ¹⁾	75 ²⁾	100 ³⁾	200 ⁴⁾	—	—
12	Berg	220	140	40	400	25	—
13	Torsken	250	170	50	470	35	—
14	Hillesøy	330	210	10	550	32	51
15	Lenvik	—	483	551	1 034	100	—
16	Maalselven	10	40	60	110	—	—
17	Malangen	190	40	85	315	—	1
18	Balsfjord	150	225	325	700	—	—
19	Tromsøysund	500	600	189	1 289	—	40
20	Lyngen	120	810	240	1 170	35	—
21	Sørfjord	30	220	55	305	25	10
22	Karlsøy	284	251	36	571	6	—
23	Helgøy	132	191	10	333	8	—
24	Skjervøy ⁵⁾	—	—	—	—	—	—
25	Nordreisa ¹⁾	—	—	—	—	—	—
26	Kvænangen ¹⁾	—	—	—	—	—	—
	Senjen og Tromsø fgd. ialt	2 930	5 904	3 417	12 251	717	609
	<i>Finmarkens amt.</i>						
1	Alten	—	45	160	205	—	—
2	Talvik	120	415	325	860	290	—
3	Loppen—Øksfjord	—	365	—	365	34	30
	Alten fogderi	120	825	485	1 430	324	30
4	Hammerfest by	12	20	48	80	70	410
5	Hasvik	79	226	50	355	85	12
6	Hammerfest herred.	100	220	97	417	58	45
7	Kvalsund	60	220	60	340	11	20
8	Maasø	455	170	45	670	110	80
9	Kjelvik	400 ⁶⁾	150 ⁶⁾	85 ⁶⁾	635	135	—
10	Kistrand	220	330	—	550	—	—
	Hammerfest fogderi	1 326	1 336	385	3 047	469	567
11	Lebesby og Kjøllefjord	400	—	250	650	140	100
12	Tanen	—	—	—	—	—	—
13	Næsseby	40	150	130	320	25	—
	Tanen fogderi	440	150	380	970	165	100
14	Vadsø	90	104	40	234	34	34
15	Nordvaranger	70	281	40	391	28	28
16	Sydvaranger	125	69	91	285	5	—
	Varanger fogderi	285	454	171	910	67	62
17	Vardø by ⁷⁾	—	—	—	—	—	—
18	Vardø herred ⁷⁾	—	—	—	—	—	—
	Vardø fogderi	—	—	—	—	—	—
	Ialt	2 171	2 765	1 421	6 357	1 025	759

¹⁾ Anslaat av utg. ²⁾ Derav 6000 for aapne baater. ³⁾ Opgave for 1914. ⁴⁾ Dera mangler. ⁵⁾ Derav anslaat 6000 for doryer.

g farkoster.

7	8	9	10	11	12	13	14	15	Nr.
Fangst- mænd	Fiskefarkoster								
	Aapne baater		Doryer	Seilere		Motor- baater med dæk	Damp- skibe	Værdi av farkoster kr.	
	uten motor	med motor		under 18 tons	over 18 tons				
—	380	3	200	15	4	55	—	475 000	4
—	12	7	68	—	—	22	—	133 900	5
—	12	2	495	—	2	165	2	1 407 275	6
—	5	1	57	—	—	19	—	119 565	7
4	150 ⁵⁾	2	47	—	—	15	—	81 200 ⁶⁾	8
—	100 ⁵⁾	—	151	1	—	49	—	257 550 ⁷⁾	9
—	100 ⁵⁾	—	89	1	—	28	—	149 450 ⁷⁾	10
3	100 ⁵⁾	—	72	3	—	26	—	140 600 ⁷⁾	11
—	192 ⁵⁾	36 ⁵⁾	32 ⁵⁾	—	—	20 ⁵⁾	—	153 120 ⁷⁾	12
—	288 ⁵⁾	54 ⁵⁾	48 ⁵⁾	—	—	30 ⁵⁾	—	229 680 ⁷⁾	13
—	20	16	120	—	—	52	—	276 600 ⁷⁾	14
—	400 ⁵⁾	3	280	—	—	103	1	845 500 ⁷⁾	15
—	50 ⁵⁾	—	4	—	—	2	—	8 250 ⁷⁾	16
1	100	—	94	1	1	33	—	179 000	17
112	75	—	125	—	1	42	—	223 450	18
61	300	5	180	—	—	70	—	311 600	19
—	550	1	280	—	—	96	—	520 300	20
16	145	2	60	1	2	18	—	105 900	21
—	90	4	120	—	—	44	—	216 400	22
—	50	2	50	—	—	20	—	92 500	23
9	—	—	—	—	—	—	—	—	24
—	—	—	—	—	—	—	—	—	25
—	—	—	—	—	—	—	—	—	26
319	3 394	139	2 612	22	10	924	5	6 200 940	
52	130	—	—	3	—	10	—	77 500	1
12	450	3	180	—	—	46	—	297 000	2
8	400	4	27	—	—	8	—	89 620	3
72	980	7	207	3	—	64	—	464 120	
37	40	—	—	—	—	—	—	2 000	4
—	96	7	40	3	—	5	—	60 000	5
—	200	11	43	—	—	23	—	132 000	6
—	150	—	21	—	—	17	—	96 970	7
—	320	4	40	12	—	43	—	294 000	8
—	250	40	20	—	—	120	—	819 000	9
—	365	—	10	—	—	3	—	42 800	10
37	1 421	62	174	15	—	211	—	1 446 770	
—	40	10	60	16	—	22	—	114 200	11
—	—	—	—	—	—	—	—	—	12
—	100	1	5	1	—	4	—	17 400	13
—	140	11	65	17	—	26	—	131 600	
—	83	—	50	2	2	34	—	179 200	14
—	163	2	63	—	—	39	—	196 600	15
—	85	—	—	1	—	8	—	51 600	16
—	331	2	113	3	2	81	—	427 400	
—	—	—	—	—	—	—	—	—	17
—	—	—	—	—	—	—	—	—	18
—	—	—	—	—	—	—	—	—	
109	2 872	82	559	38	2	382	—	2 469 890	

3 000 for aapne baater. ⁵⁾ Derav 2000 for aapne baater. ⁶⁾ Fordelt av utg. ⁷⁾ Opgave

Tabel 1 b. An

Nr. Byer og herreder	1	2	3	4	5	6	7	8	9	10	
	Anlæg til fiskens tilvirkning							Redskaper			
	Hermetikfabrikker	Sildoljefabrikker	Røkerier	Ishus	Fryserier	Andre	Samlet værdi kr.	Kilenøter	Snurpen for		
									Sild	Bl.	
I. Riket	128	40	31	458	7	925	26 407 715	6 703	257		
II. Amterne.											
1 Kristiania	—	—	—	—	—	—	—	—	—	—	
2 Smaalenene	—	—	5	3	—	10	31 500	10	2	—	
3 Akershus	—	—	—	—	—	—	—	—	—	—	
4 Buskerud	—	—	—	—	—	—	—	—	—	—	
5 Jarlsberg og Larvik	—	—	1	—	—	—	—	43	2	—	
6 Bratsberg	—	—	1	12	—	—	13 600	13	—	—	
7 Nedenes	—	—	—	5	—	—	3 100	35	—	—	
8 Lister og Mandal	2	—	2	27	1	22	161 420	504	1	—	
9 Stavanger	72	12	9	9	—	104	8 314 000	186	78	—	
10 Søndre Bergenhus	17	5	4	7	—	20	2 150 500	699	14	—	
11 Bergen	3	—	2	1	—	—	1 500 000 ²⁾	—	—	—	
12 Nordre Bergenhus	4	2	—	47	1	148	676 200	952	15	—	
13 Romsdal	8	2	—	67	2	185	6 135 095	941	103	—	
14 Søndre Trondhjem	6	3	—	44	1	7	1 396 100	1 124	5	—	
15 Nordre Trondhjem	1	2	—	29	—	4	254 800	692	1	—	
16 Nordland	11	10	4	173	2	177	1 900 950	658	9	—	
17 Tromsø	4	3	3	5	—	26	1 207 200	138	19	—	
18 Finmarken	—	1	—	29	—	222	2 663 250	708	8	—	
Ialt	128	40	31	458	7	925	26 407 715	6 703	257		
III. Byer og herreder.											
<i>Kristiania</i>	—	—	—	—	—	—	—	—	—	—	
<i>Smaalenene.</i>											
1 Fredrikshald	—	—	1	1	—	—	5 500	—	—	—	
2 Id	—	—	—	—	—	—	—	—	—	—	
3 Berg	—	—	—	—	—	—	—	—	—	—	
4 Skjeberg	—	—	—	—	—	—	—	—	—	—	
5 Hvaler	—	—	—	—	—	7	14 000	—	1	—	
6 Borge og Torsnes	—	—	—	—	—	—	—	—	—	—	
7 Idde og Marker fgd. Fredrikstad ¹⁾	—	—	1	1	—	7	19 500	—	1	—	
8 Moss by ¹⁾	—	—	—	—	—	—	—	—	—	—	
9 Kraakerøy	—	—	—	—	—	—	—	—	—	—	
10 Glemminge	—	—	—	—	—	—	—	—	—	—	
11 Onsø	—	—	4	2	—	3	12 000	10	1	—	
12 Raade	—	—	—	—	—	—	—	—	—	—	
13 Rygge	—	—	—	—	—	—	—	—	—	—	
14 Moss herred	—	—	—	—	—	—	—	—	—	—	
Moss fogderi	—	—	4	2	—	3	12 000	10	1	—	
Ialt	—	—	5	3	—	10	31 500	10	2		

¹⁾ Oppgave mangler. ²⁾ Oppgave fra 1914.

redskaper.

	12	13	14	15	16	17	18	19	20	21	22	
Redskaper												
Id	ængenøter for		Synke- nøter for sei	Garn for			Ræke- traw- ler	Teiner	Ruser	Værdi av andre kr.	Samlet værdi av redskap kr.	Nr.
	Bris- ling	Sei o. a.		Sild	Torsk	Ma- krel						
41	1 178	982	1 519	363135	521907	106968	311	241914	14 330	5 699 826	25 737 400	
—	—	—	—	—	—	—	—	—	—	—	—	1
—	7	—	—	519	552	4 935	129	16 408	649	85 651	122 922	2
2	3	—	—	275	105	625	44	2 160	675	18 995	102 430	3
29	—	—	—	120	310	60	12	300	105	7 550	54 050	4
2	22	—	—	918	1 140	1 560	90	13 684	2 112	228 980	184 230	5
24	6	6	—	750	—	3 350	6	10 930	1 210	32 000	130 035	6
14	4	10	12	918	145	5 388	1	34 180	2 470	22 400	218 250	7
44	59	119	28	56 467	1 458	83 735	2	79 773	2 506	74 910	720 728	8
214	366	171	40	17 252	17 434	6 624	24	48 079	1 147	566 300	4 337 302	9
584	465	60	1	28 760	3 017	527	—	22 296	635	692 410	2 872 940	10
—	—	—	—	—	—	—	—	—	—	—	100 000 ³⁾	11
336	190	59	54	19 722	76 859	29	3	6 050	192	38 470	2 951 822	12
352	52	291	266	99 166	192410	35	—	8 064	2 601	1 767 990	6 622 910	13
467	—	102	192	44 075	34 152	—	—	—	—	257 095	1 767 990	14
148	—	10	11	30 818	36 285	100	—	—	3	58 110	1 060 050	15
494	—	54	382	48 930	121680	—	—	—	19	831 330	2 801 801	16
226	4	25	270	9 250	10 420	—	—	—	1	254 500	1 064 120	17
105	—	75	263	5 195	25 940	—	—	—	5	763 135	625 820	18
41	1 178	982	1 519	363135	521907	106968	311	241914	14 330	5 699 826	25 737 400	
—	—	—	—	—	—	—	—	—	—	—	—	
—	—	—	—	40	6	—	—	400	—	2 000	2 260	1
—	—	—	—	60	10	—	—	700	100	7 000	20 850	3
—	—	—	—	100	100	2 200	75	9 350	300	15 800	75 000	5
—	1	—	—	—	—	—	—	60	—	?	1 450	6
—	1	—	—	200	116	2 200	75	10 510	400	24 800	99 560	7
—	—	—	—	—	—	—	—	—	—	—	—	8
—	—	—	—	—	200	300	—	800	10	16 000	7 200	9
—	—	—	—	—	—	—	—	—	—	—	—	10
—	—	—	—	50	—	2 400	50	5 000	200	15 700	56 800	11
—	6	—	—	100	150	—	4	—	—	3 000	7 300	12
—	—	—	—	150	62	—	—	98	39	23 611	1 171	13
—	—	—	—	19	24	35	—	—	—	2 540	891	14
—	6	—	—	319	436	2 735	54	5 898	249	60 851	23 362	
—	7	—	—	519	552	4 935	129	16 408	649	85 651	122 922	

Nr.	Byer og herreder	1	2	3	4	5	6	7	8	9	10
		Anlæg til fiskens tilvirkning							Redskaper		
		Hermetikfabrikker	Sildoljefabrikker	Rokerier	Ishus	Fryserier	Andre	Samlet værdi kr.	Kilenoer	Snurpenøt for	
									Sild	Bri- lin.	
<i>Akershus.</i>											
1	Drøbak	—	—	—	—	—	—	—	—	—	—
2	Vestby	—	—	—	—	—	—	—	—	—	—
3	Aas ²⁾	—	—	—	—	—	—	—	—	—	—
4	Nesodden	—	—	—	—	—	—	—	—	—	—
5	Vestre Aker	—	—	—	—	—	—	—	—	—	—
6	Bærum ¹⁾	—	—	—	—	—	—	—	—	—	—
7	Asker	—	—	—	—	—	—	—	—	—	—
	Aker og Follo fgd. ialt	—	—	—	—	—	—	—	—	—	—
<i>Buskerud.</i>											
1	Drammen	—	—	—	—	—	—	—	—	—	—
2	Lier	—	—	—	—	—	—	—	—	—	—
3	Røken	—	—	—	—	—	—	—	—	—	—
4	Hurum	—	—	—	—	—	—	—	—	—	—
	Buskerud fgd. ialt	—	—	—	—	—	—	—	—	—	—
<i>Jarlsberg og Larvik.</i>											
1	Tønsberg	—	—	1	—	—	—	?	—	2	—
2	Horten	—	—	—	—	—	—	—	—	—	—
3	Holmestrand	—	—	—	—	—	—	—	—	—	—
4	Aasgaardstrand	—	—	—	—	—	—	—	—	—	—
5	Svelvik ²⁾	—	—	—	—	—	—	—	—	—	—
6	Strømmen	—	—	—	—	—	—	—	—	—	—
7	Skoger	—	—	—	—	—	—	—	—	—	—
8	Sande	—	—	—	—	—	—	—	—	—	—
9	Botne	—	—	—	—	—	—	—	—	—	—
10	Vaale	—	—	—	—	—	—	—	—	—	—
11	Borre ²⁾	—	—	—	—	—	—	—	—	—	—
12	Stokke ²⁾	—	—	—	—	—	—	—	—	—	—
13	Sem	—	—	—	—	—	—	—	—	—	—
14	Nøtterø	—	—	—	—	—	—	—	7	—	—
15	Tjømø	—	—	—	—	—	—	—	—	—	—
	Jarlsberg fogderi	—	—	1	—	—	—	?	7	2	—
16	Larvik	—	—	—	—	—	—	—	—	—	—
17	Sandefjord ²⁾	—	—	—	—	—	—	—	—	—	—
18	Sandeherred	—	—	—	—	—	—	—	—	—	—
19	Tjølling	—	—	—	—	—	—	—	13	—	—
20	Fredriksvern	—	—	—	—	—	—	—	6	—	—
21	Brunlanes	—	—	—	—	—	—	—	17	—	—
	Larvik fogderi	—	—	—	—	—	—	—	36	—	—
	Ialt	—	—	1	—	—	—	?	43	2	—

¹⁾ Førrige aars opgave. ²⁾ Opgave mangler.

redskaper.

	12	13	14	15	16	17	18	19	20	21	22	
Redskaper												Nr.
engenøter for			Synke- nøter for sei	Garn for			Ræke- traw- ler	Teiner	Ruser	Værdi av andre kr.	Samlet værdi av redskap kr.	
1	Bris- ling	Sei o. a.		Sild	Torsk	Ma- krel						
—	—	—	—	45	—	25	2	40	—	250	4 920	1
—	—	—	—	50	—	500	20	1 500	50	8 500	38 900	2
—	—	—	—	—	—	—	—	—	—	—	—	3
—	3	—	—	100	—	40	2	—	300	100	7 300	4
2	—	—	—	32	55	20	—	120	85	2 145	5 290	5
—	—	—	—	40	—	20	—	200	140	8 000	3 200	6
—	—	—	—	8	50	20	20	300	100	—	42 820	7
2	3	—	—	275	105	625	44	2 160	675	18 995	102 430	
—	—	—	—	—	—	—	—	—	—	—	—	1
—	—	—	—	—	—	—	—	—	—	4 050	—	2
3	—	—	—	20	10	10	12	100	55	3 500	4 550	3
26	—	—	—	100	300	50	—	200	50	—	49 500	4
29	—	—	—	120	310	60	12	300	105	7 550	5 4050	
—	15	—	—	60	60	70	5	—	20	7 000	25 580	1
—	—	—	—	50	50	—	—	200	60	3 610	3 100	2
—	—	—	—	15	—	—	—	10	20	80	625	3
—	—	—	—	10	10	—	—	150	25	1 500	1 420	4
—	—	—	—	—	—	—	—	—	—	—	—	5
—	—	—	—	—	—	—	—	—	—	1 610	—	6
—	—	—	—	—	—	—	—	—	—	920	—	7
—	—	—	—	70	20	50	—	—	20	5 900	3 100	8
—	—	—	—	—	—	—	—	—	—	900	—	9
—	—	—	—	—	—	—	—	14	4	1 800	380	10
—	—	—	—	—	—	—	—	—	—	—	—	11
—	—	—	—	—	—	—	—	—	—	—	—	12
—	—	—	—	5	—	—	—	60	18	4 850	440	13
—	—	—	—	—	600	—	—	1 100	1 000	2 250	10 550	14
—	—	—	—	—	100	150	60	1 900	350	2 100	26 900	15
—	15	—	—	210	840	270	65	3 434	1 517	32 520	72 095	16
2	1	—	—	100	40	120	1	250	—	—	13 200	17
—	—	—	—	—	—	—	—	—	—	—	—	18
—	—	—	—	58	110	20	—	1 000	225	5 960	27 715	18
—	—	—	—	150	150	350	—	3 200	120	5 500	16 160	19
—	6	—	—	—	—	800	4	1 600	50	27 000	38 160	20
—	—	—	—	400	—	—	20	4 200	200	158 000	30 100	21
2	7	—	—	708	300	1 290	25	10 250	595	196 460	112 135	
2	22	—	—	918	1 140	1 560	90	13 684	2 112	228 980	184 230	

Tabel 1 b (forts.). An

Nr.	Byer og herreder	1	2	3	4	5	6	7	8	9	10	
		Anlæg til fiskens tilvirkning							Redskaber			
		Hemmetik-fabrikker	Sildolje-fabrikker	Roke-rier	Ishus	Fryse-rier	Andre	Samlet værdi kr.	Kile-noter	Snurpen for		
									Sild	Bl lin		
<i>Bratsberg.</i>												
1	Skien ¹⁾	—	—	—	—	—	—	—	—	—	—	
2	Kragerø	—	—	1	—	—	—	4 000	—	—	—	
3	Brevik	—	—	—	—	—	—	—	—	—	—	
4	Langesund	—	—	—	12	—	—	9 600	—	—	—	
5	Porsgrund	—	—	—	—	—	—	—	—	—	—	
6	Stathelle	—	—	—	—	—	—	—	—	—	—	
7	Sannikedal	—	—	—	—	—	—	—	—	—	—	
8	Skaato	—	—	—	—	—	—	—	8	—	—	
9	Bamle	—	—	—	—	—	—	—	1	—	—	
10	Eidanger	—	—	—	—	—	—	—	4	—	—	
	Bamle fogderi ialt	—	—	1	12	—	—	13 600	13	—	—	
<i>Nedenes.</i>												
1	Risør	—	—	—	—	—	—	—	—	—	—	
2	Tvedestrand	—	—	—	—	—	—	—	—	—	—	
3	Arendal	—	—	—	3	—	—	?	—	—	—	
4	Grimstad	—	—	—	—	—	—	—	—	—	—	
5	Lillesand	—	—	—	1	—	—	1 500	—	—	—	
6	Søndeled	—	—	—	—	—	—	—	25	—	—	
7	Flosta	—	—	—	—	—	—	—	3	—	—	
8	Dybvaag	—	—	—	—	—	—	—	3	—	—	
9	Tromø	—	—	—	—	—	—	—	—	—	—	
10	Hisø	—	—	—	—	—	—	—	—	—	—	
11	Øiestad	—	—	—	—	—	—	—	—	—	—	
12	Fjære	—	—	—	—	—	—	—	—	—	—	
13	Landvik	—	—	—	—	—	—	—	4	—	—	
14	Eide	—	—	—	—	—	—	—	—	—	—	
15	Vestre Moland	—	—	—	1	—	—	1 600	—	—	—	
16	Høvaag	—	—	—	—	—	—	—	—	—	—	
17	Holt	—	—	—	—	—	—	—	—	—	—	
	Nedenes fgd. ialt	—	—	—	5	—	—	3 100	35	—	—	
<i>Lister og Mandal.</i>												
1	Kristiansand	—	—	2	8	—	8	20 500	—	—	—	
2	Mandal	—	—	—	—	1	—	15 000	2	—	—	
3	Tveit	—	—	—	—	—	—	—	26	—	—	
4	Oddernes	—	—	—	2	—	—	24 000	80	—	—	
5	Randø Sund	—	—	—	1	—	—	12 000	60	—	—	
6	Sogne	—	—	—	2	—	—	20 000	41	—	—	
7	Halsaa og Hartmark	—	—	—	—	—	—	—	100	—	—	
8	Søndre Undal	—	—	—	4	—	—	320	25	—	—	
9	Spangereid	—	—	—	2	—	14	2 300	23	—	—	
	Mandal fogderi	—	—	2	19	1	22	94 120	357	—	—	
10	Flekkefjord	1	—	—	—	—	—	20 000	—	—	—	
11	Farsund	1	—	—	2	—	—	44 000	—	—	—	
12	Vanse	—	—	—	5	—	—	2 500	60	1	—	
13	Herred	—	—	—	—	—	—	—	6	—	—	
14	Spind	—	—	—	—	—	—	—	11	—	—	

¹⁾ Opgave mangler.

redskaper.

12		13		14		15		16		17		18		19		20		21		22		Nr.
Redskaper																						
Synke- nøter for			Synke- nøter for sei	Garn for			Ræke- traw- ler	Teiner	Ruser	Værdi av andre kr.	Samlet værdi av redskap kr.											
d	Bris- ling	Sei o. a.		Sild	Torsk	Ma- kre!																
5	---	---	---	150	---	240	1	550	150	---	---	15 590	1									
4	---	---	---	50	---	660	---	280	60	7 500	18 470	2										
---	---	---	---	---	---	---	---	---	---	---	---	---	3									
---	---	---	---	---	---	---	---	---	---	---	---	---	4									
---	---	---	---	---	---	---	---	---	---	---	---	---	5									
---	---	---	---	---	---	---	---	---	---	---	---	---	6									
---	---	---	---	---	---	---	---	---	---	---	---	---	7									
7	6	6	---	350	---	1 800	3	8 000	700	10 600	68 375	8										
8	---	---	---	100	---	500	---	2 100	300	8 900	16 700	9										
---	---	---	---	100	---	150	2	---	---	5 000	10 900	10										
24	6	6	---	750	---	3 350	6	10 930	1 210	32 000	130 035											
---	2	---	---	---	---	650	---	795	350	650	19 695	1										
---	---	---	---	---	---	---	---	---	---	---	---	2										
3	2	---	---	8	---	500	---	3 000	50	3 500	18 000	3										
---	---	---	---	---	---	48	---	355	50	2 100	4 255	4										
---	---	---	---	---	---	50	---	400	50	900	2 900	5										
---	---	---	---	---	---	180	---	1 250	400	3 500	12 650	6										
---	---	---	---	100	---	300	---	1 300	200	---	12 250	7										
---	---	---	---	150	---	100	---	1 750	300	---	12 200	8										
---	---	---	---	150	45	1 000	---	2 400	150	---	6 970	9										
---	---	---	---	---	---	---	---	1 000	65	1 200	1 730	10										
---	---	---	---	---	---	---	---	350	25	260	2 630	11										
6	---	---	---	20	---	200	---	1 620	100	150	8 540	12										
5	---	---	---	20	---	220	1	1 050	50	700	9 150	13										
---	---	10	---	---	---	260	---	3 800	120	6 300	16 450	14										
---	---	---	---	---	---	480	---	4 500	200	---	13 800	15										
---	---	---	12	450	100	1 400	---	10 500	300	3 140	75 700	16										
---	---	---	---	20	---	---	---	110	60	---	1 330	17										
14	4	10	12	918	145	5 388	1	34 180	2 470	22 400	218 250											
8	5	---	---	---	---	---	---	165	100	---	3 940	1										
1	---	2	---	20	12	20	---	930	25	5 500	7 305	2										
---	---	---	---	---	---	60	---	100	20	500	2 650	3										
---	---	8	12	30 000	---	42 000	---	5 200	140	18 500	170 100	4										
---	---	5	---	24 000	---	36 000	---	4 100	100	12 000	150 800	5										
---	---	---	---	300	---	1 500	---	12 000	400	14 000	77 100	6										
---	---	63	---	150	60	900	---	20 000	1 100	9 750	69 200	7										
8	---	5	---	30	---	25	---	6 100	84	1 300	12 665	8										
---	---	---	---	90	---	30	2	13 150	150	1 900	19 550	9										
17	5	83	12	54 590	72	80 535	2	61 745	2 119	63 450	513 310											
1	2	1	---	60	20	---	---	50	1	---	4 690	10										
3	4	---	---	20	10	---	---	300	65	---	5 700	11										
6	3	---	---	150	600	1 000	---	6 040	50	3 000	45 000	12										
---	---	---	---	14	14	14	---	239	---	225	654	13										
---	---	---	---	53	160	72	---	3 209	75	2 285	5 619	14										

Tabel 1 b (forts.). An

Nr.	Byer og herreder	1	2	3	4	5	6	7	8	9	
		Anlæg til fiskens tilvirkning							Redskaper		
		Hermetikfabrikker	Sildoljefabrikker	Rokerier	Ishus	Fryserier	Andre	Samlet værdi kr.	Kilometer	Snurpen for	
									Sild	Bli	
15	Austad	—	—	—	—	—	—	—	15	—	
16	Lyngdal	—	—	—	—	—	—	—	11	—	
17	Fede	—	—	—	—	—	—	—	2	—	
18	Liknes	—	—	—	—	—	—	—	—	—	
19	Hitterø	—	—	—	1	—	—	800	30	—	
20	Nes	—	—	—	—	—	—	—	12	—	
	Lister fogderi	2	—	—	8	—	—	67 300	147	1	
	Ialt	2	—	2	27	1	22	161 420	504	1	
<i>Stavanger.</i>											
1	Stavanger	51	4	1	4	—	16	5 840 000	—	19	
2	Sandnes	1	—	—	—	—	—	50 000	—	—	
3	Egersund by	—	—	—	—	—	—	—	—	—	
4	Ogne og Egersund herred	—	—	—	—	—	9	51 000	47	—	
5	Sogndal by og herred	—	—	—	3	—	—	6 000	10	—	
6	Lund	—	—	—	—	—	—	—	—	—	
7	Heskestad ¹⁾	—	—	—	—	—	—	—	—	—	
8	Nærbø og Varhaug	—	—	—	—	—	—	—	—	—	
9	Klep ³⁾	—	—	—	—	—	—	—	—	—	
10	Time	—	—	—	—	—	—	—	—	—	
11	Høiland	—	—	—	—	—	—	—	—	—	
12	Haaland	—	—	—	—	—	—	—	5	—	
13	Hetland	5	4	—	—	—	—	670 000	8	—	
	Jæderen og Dalene fgd	57	8	1	7	—	25	6 617 000	70	19	
14	Haugesund	6	1	2	—	—	—	600 000 ¹⁾	—	6	
15	Skudeneshavn	2	1	—	—	—	40	250 000	—	2	
16	Kopervik by	5	—	5	1	—	7	371 000	—	11	
17	Høle	—	—	—	—	—	—	—	4	—	
18	Fossan	—	—	—	—	—	—	—	3	—	
19	Strand	—	—	—	—	—	—	—	26	—	
20	Finnø	—	—	—	—	—	—	—	2	—	
21	Rennesø	—	—	—	—	—	—	—	4	—	
22	Mosterø	—	—	—	—	—	—	—	1	—	
23	Vikedal	—	—	—	—	—	—	—	—	—	
24	Nerstrand	—	—	—	—	—	—	—	10	—	
25	Sjernerø	—	—	—	—	—	—	—	—	—	
26	Aardal	—	—	—	—	—	—	—	2	—	
27	Fister	—	—	—	—	—	—	—	4	—	
28	Hjelmeland	—	—	—	—	—	—	—	—	—	
29	Jelsa og Erfjord	—	—	—	—	—	—	—	15	—	
30	Sand	—	—	—	—	—	—	—	—	—	
31	Saude	—	—	—	—	—	—	—	—	—	
32	Aakre	—	1	—	—	—	—	100 000	—	25	
33	Skudenes	—	—	—	—	—	20	30 000	—	4	
34	Kopervik herred	—	1	—	—	—	—	10 000	—	3	
35	Avaldsnes	1	—	—	—	—	3	86 000	3	2	
36	Torvestad	—	—	—	1	—	7	184 000	15	6	
37	Skaare	—	—	—	—	—	2	60 000	4	—	
38	Tysvær	—	—	—	—	—	—	—	7	—	
39	Bokn	—	—	1	—	—	—	3 000	16	—	
40	Skjold	1	—	—	—	—	—	3 000	—	—	
41	Vats	—	—	—	—	—	—	—	—	—	
42	Suldal ⁴⁾	—	—	—	—	—	—	—	—	—	
	Ryfylke fogderi	15	4	8	2	—	79	1 697 000	116	59	
	Ialt	72	12	9	9	—	104	8 314 000	186	78	

¹⁾ Værdien av de 5 hermetikfabrikker i 1914. De andre anlægs værdi helt ukjendte. ²⁾ V

redskaper.

1	12	13	14	15	16	17	18	19	20	21	22	
Redskaper												Nr.
Mængden for			Synke- noter for sei	Garn for			Ræke- traw- ler	Teiner	Ruser	Værdi av andre kr.	Samlet værdi av redskap kr.	
Id	Bris- ling	Sei o. a.		Sild	Torsk	Ma- krel						
—	4	12	—	—	—	30	—	4 250	150	—	13 950	15
—	—	—	—	—	—	—	—	—	6	—	960	16
—	6	4	—	40	32	14	—	210	—	400	9 175	17
—	4	2	—	20	40	10	—	—	—	—	1 150	18
13	13	9	6	1 300	400	1 900	—	3 200	20	3 600	91 400	19
4	18	8	10	220	110	160	—	530	20	1 950	29 120	20
27	54	36	16	1 877	1 386	3 200	—	18 028	387	11 460	207 418	
44	59	119	28	56 467	1 458	83 735	2	79 773	2 506	74 910	720 728	
20	62	—	—	175	44	—	7	1 216	69	25 610	1 498 043	1
—	—	—	—	—	12	—	—	—	—	4 020	60	2
—	—	—	—	100	150	100	—	200	22	220	9 320	3
32	—	—	—	1 600	1 800	1 500	—	15 200	60	13 600	208 000	4
—	—	—	—	925	395	1 410	—	4 200	—	10 300	60 350	5
—	—	—	—	—	—	—	—	—	—	—	—	6
—	—	—	—	—	—	—	—	—	—	—	—	7
—	—	—	—	—	—	—	—	—	—	—	—	8
—	—	—	—	50	—	—	—	4 000	—	2 000	8 500	9
—	—	—	—	—	—	—	—	—	—	—	—	10
—	—	18	—	150	160	—	—	8	—	7 400	14 224	11
2	21	—	—	1 000	800	—	—	3 000	16	15 400	71 560	12
—	64	20	—	411	126	32	—	320	65	10 430	296 330	13
54	147	38	—	4 411	3 487	3 042	7	28 144	232	88 980	2 166 387	
—	—	—	—	500	300	—	—	—	—	2 000 ²⁾	28 000 ³⁾	14
7	5	5	—	700	800	200	—	500	20	15 000	100 200	15
6	—	4	—	600	—	—	12	200	30	600	133 250	16
—	—	—	—	—	—	—	—	—	—	35 600	400	17
—	—	—	—	—	—	—	—	—	—	75 000	30 300	18
—	25	—	—	2 500	—	—	—	100	100	4 500	101 675	19
—	50	12	—	100	10	50	3	1 250	20	2 400	79 930	20
—	16	20	—	450	120	50	—	1 040	80	10 900	63 520	21
—	37	39	—	951	232	73	—	5 605	290	34 820	127 445	22
10	8	—	—	—	—	—	—	—	—	9 600	42 000	23
—	8	—	—	100	—	20	—	500	—	1 300 ³⁾	11 400 ³⁾	24
3	10	—	—	40	—	6	—	50	—	6 200	7 720	25
—	7	—	—	180	—	—	—	—	—	10 000	50 400	26
—	15	—	—	—	—	—	—	—	—	24 000	115 000	27
—	2	—	—	—	—	—	—	—	—	2 000	67 000	28
—	—	—	—	—	—	—	—	—	—	—	—	29
—	—	—	—	—	—	—	—	—	—	200	—	30
25	—	—	—	2 400	9 000	2 000	—	1 300	100	15 000	549 400	32
3	2	10	—	1 500	2 000	700	—	4 010	—	5 000	122 100	33
7	1	5	—	800	700	150	2	400	—	206 000	149 460	34
18	—	5	—	600	300	—	—	300	70	5 500	87 400	35
40	—	—	—	150	100	150	—	700	10	2 000	174 000	36
10	—	—	—	100	50	100	—	500	—	—	37 220	37
6	3	15	—	260	—	6	—	1 350	25	2 800	15 150	38
7	14	13	—	825	335	50	—	2 010	170	4 100	53 000	39
15	14	5	40	65	—	25	—	120	—	1 500	21 520	40
3	2	—	—	20	—	2	—	—	—	1 300	3 425	41
—	—	—	—	—	—	—	—	—	—	—	—	42
160	219	133	40	12 841	13 947	3 582	17	19 935	915	477 320	2 170 915	
214	366	171	40	17 252	17 434	6 624	24	48 079	1 147	566 300	4 337 302	

laat av utg. ³⁾ Forrige aars opgave. ⁴⁾ Opgave mangler.

Tabel 1 b (forts.) An

Nr.	Byer og herreder	1	2	3	4	5	6	7	8	9	10	
		Anlæg til fiskens tilvirkning							Redskaper			
		Hemmetik-fabrikker	Sildtolje-fabrikker	Roke-rier	Ishus	Fryse-rier	Andre	Samlet værdi kr.	Kile-noter	Snurpenne for		
									Sild	Blin		
<i>Søndre Bergenhus.</i>												
1	Varaldsø	—	—	—	—	—	—	—	—	—	—	
2	Strandebarm	—	—	—	—	—	—	—	4	—	—	
3	Kvinnherred	5	3	—	—	—	—	530 000	30	—	—	
4	Skaanevik	—	—	1	—	—	—	300 000	18	—	—	
5	Fjelberg	2	—	—	—	—	—	250 000	27	—	—	
6	Vikebygd	—	—	—	—	—	—	—	—	—	—	
7	Sveio	—	—	—	—	—	—	—	—	—	8	
8	Valestrand	—	—	—	—	—	—	—	—	—	—	
9	Finnaas	1	—	2	—	—	—	?	45	1	—	
10	Stord	2	—	—	—	—	—	80 000	—	—	—	
11	Fitjar	2	—	—	—	—	—	235 000	30	—	—	
12	Tysnes ¹⁾	—	—	—	—	—	—	—	—	—	—	
13	Etne	—	—	—	—	—	—	—	—	—	—	
	Søndhordl. fogderi	12	3	3	—	—	9	1 395 000	154	9	—	
14	Fuse	1	—	—	—	—	—	70 000	—	—	—	
15	Strandvik ²⁾	—	—	—	—	—	—	—	—	—	—	
16	Os	1	—	—	—	—	3	110 000	16	—	—	
17	Sannanger	—	—	—	—	—	—	—	—	—	—	
18	Fane	—	—	—	—	—	1	?	12	—	—	
19	Austevold	—	—	—	2	—	—	2 000	40	—	—	
20	Sund	—	—	—	4	—	1	4 000	50	—	—	
21	Fjeld	1	1	—	1	—	—	155 500	46	2	—	
22	Askøen	2	—	—	—	—	3	225 000	24	—	—	
23	Haus	—	—	—	—	—	—	—	—	—	—	
24	Bruvik	—	—	—	—	—	—	—	41	—	—	
25	Hosanger	—	—	—	—	—	—	—	16	—	—	
26	Modalen	—	—	—	—	—	—	—	—	—	—	
27	Aasene	—	1	—	—	—	—	180 000	5	—	—	
28	Hammer	—	—	—	—	—	—	—	28	—	—	
29	Alversund ¹⁾	—	—	1	—	—	—	1 000	5	—	—	
30	Herlø	—	—	—	—	—	2	8 000	120	2	—	
31	Hjelme	—	—	—	—	—	—	—	60	—	—	
32	Manger	—	—	—	—	—	—	—	25	—	—	
33	Lindaas	—	—	—	—	—	—	—	—	—	1	
34	Austrheim	—	—	—	—	—	—	—	27	—	—	
35	Masfjorden	—	—	—	—	—	—	—	—	—	—	
	Nordhordl. fogderi	5	2	1	7	—	11	755 500	515	5	—	
36	Kinservik	—	—	—	—	—	—	—	12	—	—	
37	Ullensvik	—	—	—	—	—	—	—	—	—	—	
38	Eidfjord	—	—	—	—	—	—	—	3	—	—	
39	Kvam	—	—	—	—	—	—	—	2	—	—	
40	Jondal	—	—	—	—	—	—	—	10	—	—	
41	Granvin	—	—	—	—	—	—	—	3	—	—	
42	Ulvik	—	—	—	—	—	—	—	—	—	—	
	Hardanger og Voss fgd.	—	—	—	—	—	—	—	30	—	—	
	Ialt	17	5	4	7	—	20	2 150 500	699	14	—	
	<i>Bergen</i> ¹⁾	3	—	2	1	—	—	?	—	—	—	

1) Forrige aars opgave. 2) 1 tranbrænderi, værdi ikke opgit. 3) Opgave mangler.

redskaper.

12	13	14	15	16	17	18	19	20	21	22	
Redskaper											
Synke- nøter for sei		Garn for			Ræke- traw- ler	Teiner	Ruser	Værdi av andre kr.	Samlet værdi av redskap kr.	Nr.	
Bris- ling	Sei o. a.	Sild	Torsk	Ma- krel							
—	4	—	—	—	—	—	90	—	3 500	10 050	1
—	—	—	26	—	—	—	50	—	3 400	6 050	2
0	27	—	90	40	—	—	1 100	40	500	167 340	3
—	30	—	—	—	—	—	125	—	950	36 250	4
6	61	—	54	20	7	—	700	20	5 850	118 250	5
4	3	—	—	—	—	—	—	—	—	6 800	6
—	—	—	400	100	280	—	800	—	—	48 600	7
5	6	—	—	—	—	—	200	—	—	12 700	8
—	—	—	20 000	—	—	—	3 000	150	93 500	63 700	9
5	—	—	50	—	—	—	4 000	20	—	4 500	10
0	20	—	400	—	20	—	1 000	150	2 500	89 800	11
—	—	—	—	—	—	—	—	—	—	—	12
1	4	—	—	—	—	—	—	—	7 200	9 000	13
1	155	—	21 020	160	307	—	11 065	380	117 400	573 040	14
—	—	—	—	—	—	—	—	—	—	—	15
—	1	—	200	100	—	—	200	—	—	40 600	16
9	—	22	14	—	—	—	150	60	13 160	18 490	17
8	—	—	45	350	—	—	175	5	10 000	31 140	18
0	—	—	900	300	—	—	1 000	—	95 000	528 000	19
0	—	13	1 000	400	20	—	2 000	—	320 000	506 600	20
2	72	—	500	800	—	—	2 000	—	—	387 400	21
2	24	—	280	100	—	—	—	50	1 000	30 700	22
—	—	—	—	—	—	—	—	—	1 000	—	23
6	—	—	—	—	—	—	—	—	—	79 500	24
—	20	—	—	—	—	—	—	—	—	16 000	25
—	—	—	—	—	—	—	—	—	—	—	26
—	—	—	—	—	—	—	—	—	100	500	27
—	15	—	20	—	—	—	100	—	500	15 900	28
—	3	—	10	—	—	—	200	10	—	4 110	29
—	100	—	2 000	150	100	—	4 000	—	65 000	264 500	30
—	—	—	1 200	—	50	—	300	—	—	153 400	31
—	—	—	800	—	—	—	100	—	—	76 100	32
—	21	—	—	—	—	—	150	—	—	36 950	33
2	31	15	700	580	50	—	800	100	50 200	76 950	34
—	18	—	—	12	—	—	—	30	10 400	12 820	35
9	305	50	7 669	2 792	220	—	11 175	255	566 360	2 279 660	36
—	—	—	—	—	—	—	50	—	1 500	3 050	37
—	—	—	—	—	—	—	—	—	1 350	—	38
—	—	—	15	25	—	—	—	—	1 050	5 830	39
4	—	—	50	40	—	—	—	—	—	3 620	40
—	2	10	—	—	—	—	—	—	—	5 000	41
—	2	—	6	—	—	—	6	—	4 750	2 240	42
—	1	—	—	—	—	—	—	—	—	500	43
4	5	10	71	65	—	—	56	—	8 650	20 240	44
4	465	60	28 760	3 017	527	—	22 296	635	692 410	2 872 940	45
—	—	—	—	—	—	—	—	—	—	—	—

Tabel 1 b (forts.). Ar

Nr.	Byer og Herreder	Anlæg til fiskens tilvirkning							Redskaper		
		Hermetikfabrikker	Sildolje-fabrikker	Røke-rier	Ishus	Fryse-rier	Andre	Samlet værdi kr.	Kile-noter	Suurpen for	
										Sild	Bli
	<i>Nordre Bergenhus.</i>										
1	Lyster	—	—	—	—	—	—	—	—	—	—
2	Hafslo	—	—	—	—	—	—	—	—	—	—
3	Aardal	—	—	—	—	—	—	—	—	—	—
4	Lærdal	—	—	—	—	—	—	—	—	—	—
5	Sogndal	—	—	—	—	—	—	24	—	—	—
6	Aurland	—	—	—	—	—	—	—	—	—	—
7	Leikanger	1	—	—	—	—	60 000	25	—	—	—
8	Balestrand	—	—	—	—	—	—	9	—	—	—
9	Vik	—	—	—	—	—	—	30	—	—	—
10	Kirkebo	—	—	—	—	—	—	10	—	—	—
11	Lavik	—	—	—	—	—	—	14	—	—	—
12	Brekke	—	—	—	—	—	—	31	—	—	—
13	Gulen	—	—	—	—	2	3 000	35	—	—	—
14	Sulen	—	—	—	10	—	2 500	95	1	—	—
15	Hyllestad	—	—	—	3	—	600	60	—	—	—
	Sogn fogderi	1	—	—	13	—	2	66 100	333	1	—
16	Florø og Kinn	1	2	—	10	—	6	296 000	144	4	—
17	Askvold	—	—	—	3	—	—	1 500	150	—	—
18	Fjaler	—	—	—	—	—	—	—	43	—	—
19	Gaular	—	—	—	—	—	—	—	8	—	—
20	Førde	—	—	—	—	—	—	—	6	—	—
21	Naustdal	—	—	—	3	—	—	?	5	—	—
22	Vevring	—	—	—	1	—	—	600	44	—	—
23	Bremanger	—	—	—	—	—	50	80 000	23	2	—
24	Selje	—	—	—	5	—	—	5 000	58	8	—
25	Søndre Vaagsø	2	—	—	8	—	90	198 000	18	—	—
26	Nordre Vaagsø	—	—	—	4	1	—	29 000	22	—	—
27	Daviken	—	—	—	—	—	—	—	50	—	—
28	Eid	—	—	—	—	—	—	—	20	—	—
29	Hornindalen	—	—	—	—	—	—	—	—	—	—
30	Gloppen	—	—	—	—	—	—	—	4	—	—
31	Indviken	—	—	—	—	—	—	—	12	—	—
32	Stryn	—	—	—	—	—	—	—	12	—	—
	Sønd. og Nordfj. fgd.	3	2	—	34	1	146	610 100	619	14	—
	Ialt	4	2	—	47	1	148	676 200	952	15	—
	<i>Romsdal.</i>										
1	Aalesund	3	—	—	—	—	—	310 000	—	61	—
2	Vannelven	—	—	—	2	—	—	310	—	5	—
3	Sande	1	—	—	8	—	8	20 300	12	5	—
4	Rovde	—	—	—	—	—	—	—	5	—	—
5	Hero	—	—	—	12	2	15	42 315	47	7	—
6	Ulstein	—	—	—	4	—	—	2 500	15	8	—
7	Vardalsstranden	—	—	—	—	—	—	—	13	2	—
8	Volden	—	—	—	3	—	—	11 000	9	—	—
9	Ørsten	—	1	—	—	—	—	50 000	6	—	—
10	Hjørundfjord	—	—	—	—	—	—	—	27	—	—

1) Kunstige østersanlæg. 2) Salterier.

redskaper.

	12	13	14	15	16	17	18	19	20	21	22	
Redskaper												Nr.
engenøter for		Synke- nøter for sei	Garn for			Ræke- traw- ler	Teiner	Ruser	Værdi av andre kr.	Samlet værdi av redskap kr.		
l	Bris- ling		Sei o. a.	Sild	Torsk							
—	2	—	—	—	—	—	—	—	—	350	8 000	1
—	2	—	—	—	—	—	—	—	—	—	3 000	2
—	3	—	—	—	—	—	—	—	—	—	5 000	3
—	—	—	—	—	—	—	—	—	—	—	—	4
—	21	—	—	—	10	—	—	—	3	—	26 542	5
—	4	—	—	—	—	—	—	—	—	—	20 000	6
—	7	—	—	—	—	—	—	—	—	800	23 500	7
—	8	—	—	—	—	—	—	—	—	800	26 500	8
6	6	—	—	15	—	5	—	20	3	150	11 640	9
3	2	—	—	—	—	4	—	—	—	—	5 400	10
—	2	—	—	—	—	—	—	—	—	—	1 900	11
—	4	—	—	—	—	—	—	—	—	—	10 300	12
30	12	—	—	450	1 500	—	3	450	135	—	61 250	13
56	—	—	3	1 975	6 000	—	—	200	10	—	288 630	14
32	3	—	—	80	50	—	—	200	—	2 500	26 180	15
27	76	—	3	2 520	7 560	9	3	870	151	4 600	517 842	
60	6	2	—	1 937	3 559	20	—	530	1	10 450	270 990	16
40	10	20	7	2 300	1 500	—	—	500	30	10 100	161 900	17
4	2	—	—	300	—	—	—	—	—	3 000	10 980	18
—	2	—	—	100	—	—	—	—	—	200	3 300	19
—	—	—	—	25	—	—	—	—	—	190	1 350	20
—	—	—	—	20	40	—	—	—	—	—	1 950	21
12	8	—	—	250	300	—	—	—	—	300	40 600	22
70	—	—	—	2 500	20 000	—	—	800	—	—	894 800	23
60	—	30	30	1 270	21 000	—	—	2 100	—	—	380 000	24
33	8	3	8	1 600	10 200	—	—	350	—	1 000	255 000	25
20	—	4	6	800	3 500	—	—	250	—	1 000	105 900	26
100	40	—	—	4 000	8 000	—	—	550	—	—	203 600	27
10	10	—	—	2 000	1 200	—	—	100	10	7 350	61 150	28
—	—	—	—	—	—	—	—	—	—	—	—	29
—	13	—	—	100	—	—	—	—	—	—	16 400	30
—	12	—	—	—	—	—	—	—	—	—	18 300	31
—	6	—	—	—	—	—	—	—	—	280	7 760	32
509	117	59	51	17 202	69 299	20	—	5 180	41	33 870	2 433 980	
336	190	59	54	19 722	76 859	29	3	6 050	192	38 470	2 951 822	
—	—	1	—	13 000	6 000	—	—	—	100	1 000 000	1 594 000	1
40	7	4	—	3 200	1 400	35	—	510	10	12 000	54 550	2
26	—	7	5	3 500	12 500	—	—	—	6	250	287 050	3
6	—	—	—	920	2 100	—	—	—	—	—	40 100	4
38	—	8	14	6 200	20 400	—	—	200	8	13 000	490 810	5
24	—	6	10	6 750	13 500	—	—	550	—	57 000	1 095 500	6
—	—	—	—	560	1 200	—	—	100	—	10 800	129 900	7
10	5	22	—	1 700	1 900	—	—	—	—	7 050	54 300	8
4	—	—	—	95	800	—	—	—	—	8 700	79 900	9
3	3	6	—	400	2 500	—	—	—	—	30 000	48 200	10

Tabel 1 b (forts.). An

Nr.	Byer og herreder	1	2	3	4	5	6	7	8	9	10	
		Anlæg til fiskens tilvirkning							Redskaper			
		Hermetik-fabrikker	Sildolje-fabrikker	Røke-rier	Ishus	Fryse-rier	Andre	Samlet værdi kr.	Kile-noter	Snurpen for		
									Sild	Blin		
11	Sunnelven	—	—	—	—	—	—	—	—	—	—	
12	Norddalen	—	—	—	—	—	—	—	1	—	—	
13	Stranden	—	—	—	—	—	—	—	11	—	—	
14	Stordalen	—	—	—	—	—	—	—	14	—	—	
15	Søkkelven	—	—	—	—	—	—	—	13	—	—	
16	Ørskog	—	—	—	1	—	—	400	12	—	—	
17	Skodje	—	—	—	1	—	1	11 000	6	—	—	
18	Vatne	—	—	—	—	—	1	1 000	11	—	—	
19	Borgund og Giske	—	—	—	5	—	11	45 000 ²⁾	14	—	—	
20	Roald	—	—	—	—	—	2	8 000	2	—	—	
21	Haram	—	1	—	5	—	6	48 500	12	—	—	
	Søndmør fogderi	4	2	—	41	2	44	550 325	230	88	—	
22	Molde	—	—	—	—	—	—	—	—	—	—	
23	Sylte	—	—	—	—	—	—	—	4	—	—	
24	Vestnes	—	—	—	—	—	—	—	20	—	—	
25	Vold	—	—	—	—	—	—	—	10	—	—	
26	Eid	—	—	—	—	—	—	—	6	—	—	
27	Grytten	—	—	—	—	—	—	—	5	—	—	
28	Hen	—	—	—	—	—	—	—	—	—	—	
29	Veø	—	—	—	—	—	—	—	25	—	—	
30	Eresfj. og Vistdalen	—	—	—	2	—	—	500	8	—	—	
31	Neset	—	—	—	4	—	—	100	20	—	—	
32	Bolsø	1	—	—	—	—	1	43 000	12	—	—	
33	Frænen	—	—	—	—	—	—	—	30	—	—	
34	Akerø	—	—	—	—	—	8	50 000	35	—	—	
35	Sandø	1	—	—	—	—	7	59 000	4	—	—	
36	Bud	—	—	—	—	—	—	—	16	2	—	
	Romsdal fogderi	2	—	—	6	—	16	152 600	195	2	—	
37	Kristiansund	1	—	—	—	—	95	5 310 000	15	13	—	
38	Kvernes	—	—	—	—	—	—	—	2	—	—	
39	Grip	—	—	—	—	—	16	30 000	—	—	—	
40	Bremsnes	—	—	—	1	—	13	55 000	30	—	—	
41	Kornstad	—	—	—	—	—	—	10 000	7	—	—	
42	Eide	—	—	—	—	—	—	—	7	—	—	
43	Frei	—	—	—	—	—	—	—	32	—	—	
44	Gjemnes	—	—	—	—	—	—	—	8	—	—	
45	Øre	1	—	—	—	—	—	20 000	15	—	—	
46	Strømsneset	—	—	—	—	—	—	—	40	—	—	
47	Tingvold	—	—	—	—	—	—	—	30	—	—	
48	Sundalen	—	—	—	—	—	—	—	7	—	—	
49	Stangvik	—	—	—	—	—	—	—	8	—	—	
50	Aasgaard	—	—	—	—	—	—	—	—	—	—	
51	Surendalen	—	—	—	—	—	—	—	14	—	—	
52	Aure	—	—	—	3	—	1	1 150	67	—	—	
52	Stenshaug	—	—	—	—	—	—	—	14	—	—	
54	Valsøfjorden	—	—	—	1	—	—	100	18	—	—	
55	Halse	—	—	—	5	—	—	3 000	40	—	—	
56	Tusteren	—	—	—	3	—	—	1 500	69	—	—	
57	Edø	—	—	—	2	—	—	450	15	—	—	
58	Bratvær	—	—	—	1	—	—	650	20	—	—	
58	Hopen	—	—	—	4	—	—	320	50	—	—	
60	Ulvundeidet	—	—	—	—	—	—	—	—	—	—	
61	Øksendalen	—	—	—	—	—	—	—	8	—	—	
	Nordmør fogderi	2	—	—	20	—	125	5 432 170	516	13	—	
	Ialt	8	2	—	67	2	185	6 135 095	941	103	—	

¹⁾ Værdi anslaat av utg. ²⁾ Derav 10 000 for østersanlæg ifl. medd.

redskaper.

1	12	13	14	15	16	17	18	19	20	21	22	
Redskaper												
tængenøter for			Synke- nøter for sei	Garn for			Ræke- traw- ler	Teiner	Ruser	Værdi av andre kr.	Samlet værdi av redskap kr.	Nr.
ld	Bris- ling	Sei o. a.		Sild	Torsk	Ma- krel						
5	—	3	—	30	—	—	—	—	—	—	9 000 ¹⁾	11
4	4	3	—	—	15	—	—	—	—	1 300	6 450	12
—	—	—	—	—	25	—	—	—	—	400	1 500	13
7	—	3	—	—	50	—	—	—	—	1 300	7 600	14
—	—	—	—	—	—	—	—	—	—	390	3 250	15
4	3	3	—	200	300	—	—	100	—	8 260	17 600	16
20	3	—	—	300	500	—	—	—	—	360	36 600	17
28	—	—	—	600	4 000	—	—	—	—	25 000	74 000	18
40	—	20	5	4 200	20 000	—	—	300	—	1 500	57 850	19
—	—	—	10	1 200	3 400	—	—	300	15	30 850	76 750	20
—	—	16	25	3 300	19 080	—	—	870	9	96 500	189 090	21
259	25	102	69	46 155	109670	35	—	2 930	148	1 304 660	4 354 000	22
6	—	10	—	200	—	—	—	—	—	—	4 450	23
20	4	6	—	750	100	—	—	—	—	800	19 050	24
—	—	—	—	400	—	—	—	—	—	1 400	1 800	25
—	—	—	—	200	—	—	—	—	—	700	1 000	26
3	—	2	—	400	—	—	—	—	—	1 200	11 600	27
2	1	1	—	300	—	—	—	—	—	250	10 000	28
—	—	—	—	—	—	—	—	—	—	4 000	2 500	29
3	2	—	—	580	1 500	—	—	—	—	2 400	34 700	30
—	—	—	—	600	100	—	—	—	—	—	8 800	31
—	15	—	—	1 200	400	—	—	—	30	—	23 100	32
19	3	—	6	1 800	15 700	—	—	550	—	47 250	393 750	33
—	—	—	3	2 500	16 000	—	—	—	—	40 000	188 800	34
—	—	—	—	2 500	13 000	—	—	—	—	10 000	155 400	35
7	—	150	7	1 400	18 500	—	—	550	—	42 500	364 325	36
60	25	169	16	12 830	65 300	—	—	1 100	30	150 500	1 219 275	37
24	1	6	15	2 500	200	—	—	2 500	700	56 000	516 500	38
3	—	—	3	400	500	—	—	—	—	4 250	6 000	39
—	—	—	8	1 000	1 600	—	—	—	—	5 000	30 000	40
20	—	7	12	3 500	4 000	—	—	200	—	15 000	59 900	41
23	—	3	11	1 200	2 500	—	—	200	—	100 000	38 100	42
5	—	—	4	350	200	—	—	40	—	6 500	8 480	43
6	—	—	3	11 200	240	—	—	—	—	—	25 380	44
—	—	—	7	400	—	—	—	—	—	800	3 850	45
—	—	—	—	800	200	—	—	—	—	10 000	18 500	46
—	—	—	—	—	—	—	—	—	—	—	2 000	47
—	—	—	—	90	100	—	—	—	—	80	2 050	48
2	—	3	—	220	50	—	—	—	—	1 000	4 900	49
2	—	1	—	100	30	—	—	—	—	500	3 800	50
3	—	—	—	50	10	—	—	—	—	—	1 500	51
57	1	—	18	4 200	200	—	—	—	—	9 300	65 260	52
21	—	—	4	1 800	60	—	—	—	—	1 150	19 400	53
5	—	—	—	400	40	—	—	—	—	250	6 120	54
9	—	—	—	1 400	—	—	—	100	10	2 100	13 580	55
28	—	—	18	4 000	595	—	—	500	60	—	30 215	56
3	—	—	13	1 006	425	—	—	10	505	11 240	13 580	57
14	—	—	36	2 760	2 055	—	—	414	738	66 820	82 680	58
8	—	—	29	1 775	4 415	—	—	70	410	22 840	95 560	59
—	—	—	—	—	—	—	—	—	—	—	—	60
—	—	—	—	30	20	—	—	—	—	—	780	61
233	2	20	181	40 181	17 440	—	—	4 034	2 423	312 830	1 049 635	
552	52	291	266	99 166	192410	35	—	8 064	2 601	1 767 990	6 622 910	

Tabel 1 b (forts.). An

Nr.	Byer og herreder	1	2	3	4	5	6	7	8	9	10
		Anlæg til fiskens tilvirkning							Redskaper		
		Hermetik fabrikker	Sildolje- fabrikker	Røke- rier	Ishus	Fryse- rier	Andre	Samlet værdi kr.	Kile- noter	Snurpenø for	Br lin
<i>Søndre Trondhjem.</i>											
1	Osen	—	—	—	3	—	—	1 500	25	—	—
2	Roan	—	—	—	3	—	—	1 500	30	—	—
3	Stoksund	—	—	—	4	—	—	2 000	12	—	—
4	Aa	—	—	—	—	—	—	—	12	—	—
5	Jøssund	—	1	—	4	—	—	51 000	12	—	—
6	Nes	—	—	—	—	—	—	—	40	—	—
7	Bjugn	—	2	—	—	—	—	300 000	2	—	—
8	Skjøm	2	—	—	—	—	1	240 000	90	—	—
9	Agdenes	—	—	—	7	—	—	3 000	150	1	—
10	Ørlandet	—	—	—	4	—	—	1 400	100	1	—
11	Sørfrøya	—	—	—	3	—	2	5 000	50	—	—
12	Nordfrøya	—	—	—	—	—	3	6 000	20	—	—
13	Hittern og Kvenvær	—	—	—	7	—	1	9 200 ¹⁾	51	—	—
14	Fillan ²⁾	—	—	—	—	—	—	—	—	—	—
15	Heim	—	—	—	2	—	—	500	60	—	—
16	Hevne	—	—	—	—	—	—	—	5	—	—
17	Rissen	—	—	—	—	—	—	—	67	—	—
18	Lensviken	—	—	—	—	—	—	—	60	—	—
19	Stadsbygden	—	—	—	—	—	—	—	32	—	—
Fosen fogderi											
20	Trondhjem	2	3	—	37	—	7	621 100	818	2	—
21	Børsen	4	—	—	7	1	—	775 000	20	—	—
22	Gjeitstranden	—	—	—	—	—	—	—	61	—	—
23	Buviken	—	—	—	—	—	—	—	47	—	—
24	Byneset	—	—	—	—	—	—	—	119	—	—
25	Strinden	—	—	—	—	—	—	—	17	—	—
26	Malvik	—	—	—	—	—	—	—	30	3	—
Strinden og Selbu fgd.		4	—	—	7	1	—	775 000	306	3	—
Ialt		6	3	—	44	1	7	1 396 100	1 124	5	—
<i>Nordre Trondhjem.</i>											
1	Levanger by	—	—	—	—	—	—	—	—	—	—
2	Skatval	—	—	—	—	—	—	—	4	—	—
3	Stjørdalen	—	—	—	—	—	—	—	—	—	—
4	Laanke	—	—	—	—	—	—	—	—	—	—
5	Leksviken	—	—	—	—	—	—	—	25	1	—
6	Frosta	—	—	—	—	—	—	—	16	—	—
7	Aasen	—	—	—	—	—	—	—	—	—	—
8	Skogn	—	—	—	1	—	—	?	9	—	—
9	Levanger herred	—	—	—	—	—	—	—	3	—	—
10	Værdalen	—	—	—	—	—	—	—	—	—	—
Stjør- og Værd. fgd.		—	—	—	1	—	—	?	57	1	—

¹⁾ Derav 6000 for østersanlæg ifl. medd. ²⁾ Opgave mangler.

redskaper.

	12	13	14	15	16	17	18	19	20	21	22	
Redskaper												
d	Synge- nøter for sei			Garn for			Ræke- traw- ler	Teiner	Ruser	Værdi av andre kr.	Samlet værdi av redskap kr.	Nr.
	Bris- ling	Sei o. a.	Synke- nøter for sei	Sild	Torsk	Ma- krel						
—	—	—	—	1 500	8 000	—	—	—	—	5 500	117 500	1
23	—	3	—	2 000	10 000	—	—	—	—	11 000	173 100	2
11	—	—	4	1 300	2 000	—	—	—	—	7 200	52 200	3
12	—	—	3	1 000	300	—	—	—	—	4 500	30 000	4
20	—	2	—	6 000	1 500	—	—	—	—	7 000	71 500	5
50	—	—	—	1 200	700	—	—	—	—	1 200	59 100	6
60	—	—	—	860	500	—	—	—	—	800	66 580	7
75	—	—	—	1 800	1 000	—	—	—	—	—	100 000	8
10	—	—	—	1 000	100	—	—	—	—	8 000	53 000	9
11	—	2	—	1 200	100	—	—	—	—	8 000	43 400	10
40	—	50	80	4 000	3 000	—	—	—	—	88 000	172 000	11
00	—	30	80	8 000	5 000	—	—	—	—	90 000	591 000	12
30	—	—	20	9 000	100	—	—	—	—	15 000	93 700	13
4	—	10	3	—	—	—	—	—	—	—	7 150	14
3	—	5	2	—	—	—	—	—	—	150	2 000	16
12	—	—	—	1 800	570	—	—	—	—	2 800	46 000	17
—	—	—	—	600	350	—	—	—	—	1 200	15 800	18
—	—	—	—	1 700	800	—	—	—	—	1 900	14 100	19
61	—	102	192	42 960	34 020	—	—	—	—	252 250	1 708 130	20
1	—	—	—	300	40	—	—	—	—	3 000	20 500	21
—	—	—	—	150	10	—	—	—	—	150	9 150	22
—	—	—	—	125	10	—	—	—	—	120	7 040	23
—	—	—	—	120	10	—	—	—	—	—	2 000	24
5	—	—	—	350	7	—	—	—	—	—	16 900	25
—	—	—	—	40	15	—	—	—	—	1 425	2 000	26
—	—	—	—	30	40	—	—	—	—	150	2 270	26
6	—	—	—	1 115	132	—	—	—	—	4 845	59 860	
67	—	102	192	44 075	34 152	—	—	—	—	257 095	1 767 990	
—	—	1	—	50	10	—	—	—	3	500	1 280	1
3	—	—	—	280	320	—	—	—	—	590	4 200	2
8	—	—	—	180	250	—	—	—	—	350	4 500	3
1	—	—	—	25	30	—	—	—	—	—	290	4
—	—	—	—	800	—	—	—	—	—	—	12 500	5
5	—	—	—	1 500	50	—	—	—	—	100	11 700	6
10	—	—	—	120	50	—	—	—	—	2 000	40 800	7
—	—	—	—	200	150	—	—	—	—	300	3 700	8
—	—	—	—	85	100	—	—	—	—	1 300	1 800	9
—	—	—	—	150	80	—	—	—	—	750	2 440	10
27	—	1	—	3 390	1 040	—	—	—	3	5 890	83 210	

Tabel 1 b (forts.). An

Nr.	Byer og Herreder	1	2	3	4	5	6	7	8	9	
		Anlæg til fiskens tilvirkning							Redskaper		
		Hermetik-fabrikker	Sildolje-fabrikker	Røke-rier	Ishus	Fryse-rier	Andre	Samlet værdi kr.	Kile-noter	Snrupen for Sild	B li
1	Ytterøen	—	—	—	—	—	—	—	2	—	—
	Mosviken	—	—	—	—	—	—	—	4	—	—
	Verran	—	—	—	—	—	—	—	11	—	—
14	Inderøen	—	—	—	—	—	—	—	—	—	—
15	Røra	—	—	—	—	—	—	—	—	—	—
16	Sandvolla	—	—	—	—	—	—	—	—	—	—
17	Sparbu	—	—	—	—	—	—	—	10	—	—
18	Stenkjær	—	—	—	—	—	—	—	2	—	—
19	Egge	—	—	—	—	—	—	—	2	—	—
20	Malme ¹⁾	—	—	—	—	—	—	—	—	—	—
21	Beitstaden ¹⁾	—	—	—	—	—	—	—	—	—	—
22	Namdalseidet	—	—	—	—	—	—	—	—	—	—
	Inderøen fogderi	—	—	—	—	—	—	—	31	—	—
23	Namsos	—	—	—	—	—	—	—	—	—	—
24	Vemundvik	—	—	—	—	—	—	—	8	—	—
25	Klingen	—	—	—	—	—	—	—	16	—	—
26	Fosnes og Otterøy	—	2	—	12	—	—	165 000	333	—	—
27	Flatanger	—	—	—	6	—	—	1 400	118	—	—
28	Næro	1	—	—	1	—	—	81 000	37	—	—
29	Vikten	—	—	—	—	—	—	—	44	—	—
30	Leka	—	—	—	5	—	2	3 800	8	—	—
31	Gravik	—	—	—	4	—	2	3 600	40	—	—
32	Kolvereid ²⁾	—	—	—	—	—	—	—	—	—	—
	Namdalen fogderi	1	2	—	28	—	4	254 800	604	—	—
	Ialt	1	2	—	29	—	4	254 800	692	1	—
<i>Nordland.</i>											
1	Bindalen	—	—	—	4	—	—	1 100	42	—	—
2	Vik	1	—	—	4	—	1	44 000	35	—	—
3	Brønnøy ²⁾	—	—	—	—	—	—	—	—	—	—
4	Vega	—	—	—	11	—	15	45 000	4	—	—
5	Velfjord	—	—	—	2	—	20	1 350	15	—	—
6	Tjøtta	—	—	—	—	—	—	—	47	1	—
7	Vefsen og Mosjøen	1	—	—	3	—	—	9 600	33	—	—
8	Alstahaug	—	—	—	—	—	—	—	—	—	—
9	Stamnes	—	—	—	5	—	2	52 000	—	—	—
10	Herøy	1	1	—	4	—	—	113 000	10	—	—
	S. Helgeland fgd.	3	1	—	33	—	38	266 050	186	1	—
11	Dønnes og Nesna	2	—	—	10	—	2	36 400	100	—	—
12	Hemnes	—	—	—	—	—	—	—	19	—	—
13	Mo	—	—	—	—	—	—	—	—	—	—
14	Lurøy og Træna	—	1	—	13	—	—	53 000	28	—	—
15	Rødøy	—	—	—	6	—	—	6 000	—	—	—
16	Meløy	—	—	—	15	—	1	4 000	10	—	—
	N. Helgeland fgd.	2	1	—	44	—	3	99 400	157	—	—

¹⁾ Forrige aars opgave. ²⁾ Opgave mangler.

redskaper.

1	12	13	14	15	16	17	18	19	20	21	22	Nr.
Redskaper												
tøngenøter for			Synke- nøter for sei	Garn for			Ræke- traw- ler	Teiner	Ruser	Værdi av andre kr.	Samlet værdi av redskap kr.	
ld	Bris- ling	Sei o. a.		Sild	Torsk	Ma- krel						
—	—	—	—	200	80	100	—	—	—	—	3 340	11
—	—	—	—	300	40	—	—	—	—	240	3 600	12
—	—	—	—	2 000	2 000	—	—	—	—	10 000	27 100	13
1	—	—	—	600	150	—	—	—	—	—	13 000	14
—	—	—	—	80	20	—	—	—	—	—	1 100	15
—	—	—	—	600	50	—	—	—	—	—	6 700	16
—	—	—	—	—	—	—	—	—	—	—	1 800	17
4	—	3	—	400	20	—	—	—	—	480	2 030	18
2	—	—	—	18	35	—	—	—	—	1 500	4 280	19
1	—	—	—	1 500	640	—	—	—	—	1 200	21 600	20
—	—	—	—	60	—	—	—	—	—	—	300	21
—	—	—	—	—	—	—	—	—	—	—	—	22
8	—	3	—	5 758	3 035	100	—	—	—	13 420	84 850	23
2	—	—	—	400	—	—	—	—	—	5 600	11 000	24
4	—	—	—	650	70	—	—	—	—	5 500	12 730	25
1	—	—	—	300	—	—	—	—	—	500	4 600	26
24	—	—	—	4 000	3 000	—	—	—	—	12 000	115 300	27
12	—	—	1	1 820	2 240	—	—	—	—	4 000	51 810	28
26	—	—	—	4 500	3 100	—	—	—	—	2 000	187 390	29
28	—	—	—	8 500	19 800	—	—	—	—	9 200	471 300	30
4	—	3	2	800	1 800	—	—	—	—	—	12 600	31
12	—	3	8	700	2 200	—	—	—	—	—	25 260	32
—	—	—	—	—	—	—	—	—	—	—	—	—
113	—	6	11	21 670	32 210	—	—	—	—	38 800	891 990	—
148	—	10	11	30 818	36 285	100	—	—	3	58 110	1 060 050	—
7	—	—	4	1 500	1 400	—	—	—	—	1 000	30 800	1
4	—	—	—	5 000	7 000	—	—	—	—	12 000	68 000	2
—	—	—	—	—	—	—	—	—	—	—	—	3
—	—	—	1	3 000	5 000	—	—	—	—	200 400	66 700	4
3	—	1	—	250	300	—	—	—	—	700	14 700	5
10	—	—	—	3 000	1 500	—	—	—	—	6 000	76 300	6
1	—	—	—	200	700	—	—	—	—	1 800	16 000	7
—	—	—	—	—	—	—	—	—	—	—	—	8
4	—	—	—	2 000	1 200	—	—	—	—	—	44 000	9
50	—	12	—	3 800	3 100	—	—	—	—	13 500	86 900	10
79	—	13	5	18 750	20 200	—	—	—	—	235 400	403 400	11
35	—	—	—	—	—	—	—	—	2	—	58 020	12
3	—	—	—	550	80	—	—	—	—	30	12 980	13
3	—	—	—	300	200	—	—	—	—	—	5 500	14
45	—	—	5	1 800	2 000	—	—	—	—	30 000	123 400	15
—	—	—	—	—	—	—	—	—	—	—	—	16
16	—	—	10	8 000	15 000	—	—	—	—	15 200	189 200	17
102	—	—	15	10 650	17 280	—	—	—	2	45 230	389 100	18

Tabel 1 b (forts.). An

Nr.	Byer og herreder	1	2	3	4	5	6	7	8	9	
		Anlæg til fiskens tilvirkning							Redskaper		
		Hemmetik-fabrikker	Sildolje-fabrikker	Røke-rier	Ishus	Fryse-rier	Andre	Samlet værdi kr.	Kile-nøter	Snurpen for	
									Sild	B. li	
17	Bodo ⁴⁾	—	—	—	—	—	—	—	—	—	
18	Narvik	—	—	2	1	1	2	8 500	7	—	
19	Gildeskaal	—	1	—	5	—	—	3 700	30	—	
20	Beiaru	—	—	—	—	—	—	—	—	—	
21	Bodin	—	1	—	—	—	—	5 000	25	1	
22	Skjerstad ⁴⁾	—	—	—	—	—	—	—	—	—	
23	Fauske ⁴⁾	—	—	—	—	—	—	—	—	—	
24	Saltdalen ⁴⁾	—	—	—	—	—	—	—	—	—	
25	Sørfold	—	1	—	2	—	—	121 000	8	—	
26	Nordfold	—	—	—	2	—	—	700	8	—	
27	Kjerringøy	—	—	—	—	—	—	—	—	—	
28	Leiranger	—	—	—	2	—	3	61 000	6	—	
29	Steigen	—	—	—	2	—	3	6 200	6	—	
30	Hamarøy	—	—	—	—	—	—	—	15	—	
31	Tysfjord	—	—	—	5	—	—	5 800	9	—	
32	Ankenes	—	—	—	1	1	—	20 500	10	—	
33	Evenes	—	—	—	1	—	—	400	25	—	
34	Lølingen ⁴⁾	—	—	—	—	—	—	—	—	—	
35	Tjelsund ⁴⁾	—	—	—	—	—	—	—	—	—	
	Salten fogderi	—	3	2	21	2	8	232 800	149	1	
36	Vaagan	4	4	2	21	—	8	860 000	70	2	
37	Gimsøy	1	—	—	—	—	—	4 000	—	—	
38	Borge	—	—	—	2	—	—	200	—	—	
39	Buksnes	1	1	—	—	—	—	180 000	25	—	
40	Flakstad	—	—	—	12	—	2	26 000	35	—	
41	Værøy og Røst	—	—	—	1	—	—	?	—	—	
42	Hadsel ⁴⁾	—	—	—	—	—	—	—	—	—	
43	Bø	—	—	—	11	—	32	74 000	12	—	
44	Øksnes	—	—	—	14	—	20	48 500	8	5	
45	Sortland ⁴⁾	—	—	—	—	—	—	—	—	—	
46	Dverberg	—	—	—	14	—	66	110 000	16	—	
	Lofot. og V. aalen fgd.	6	5	2	75	—	128	1 302 700	166	7	
	Ialt	11	10	4	173	2	177	1 900 950	658	9	
	<i>Tromsø.</i>										
1	Tromsø	—	—	—	—	—	—	—	—	—	
2	Kvæfjord	—	—	—	—	—	—	—	—	1	
3	Trondenes	1	—	—	—	—	—	40 000	14	6	
4	Bjarkøy	—	—	—	—	—	—	—	—	—	
5	Ibbestad	—	—	—	—	—	—	—	4	4	
6	Lavangen	—	—	—	—	—	—	—	2	—	
7	Salangen	—	—	—	—	—	—	—	2	—	
8	Dyrøy	—	—	—	—	—	—	—	12	1	
9	Sørreisa	—	1	—	—	—	—	50 000 ²⁾	5	—	
10	Tranøy	—	—	—	—	—	—	—	8	—	
11	Berg	—	—	—	—	—	—	—	?	?	
12	Torsken	—	—	—	—	—	—	—	?	?	
13	Hillesøy	—	—	—	3	—	17	85 000 ²⁾	53	—	
14	Lenvik	—	—	—	—	—	—	—	22	—	

¹⁾ Derav anslaat for 1 stængenot for siid og 1 for sei o. a. henholdsvis 3000 og 1000. ²⁾ V:

redskaper.

	12	13	14	15	16	17	18	19	20	21	22	
Redskaper												
d	ængenøter for		Synke- nøter for sei	Garn for			Ræke- traw- ler	Teiner	Ruser	Værdi av andre kr.	Samlet værdi av redskap kr.	Nr.
	Bris- ling	Sei o. a.		Sild	Torsk	Ma- krel						
—	—	—	—	—	—	—	—	—	—	—	—	17
8	—	1	—	50	—	—	—	—	—	—	—	18
00	—	—	10	—	—	—	—	—	2	1 200	13 800	19
—	—	—	—	100	—	—	—	—	—	—	1 500	20
65	—	10	25	4 000	15 000	—	—	—	—	20 000	503 500	21
—	—	—	—	—	—	—	—	—	—	—	—	22
—	—	—	—	—	—	—	—	—	—	—	—	23
—	—	—	—	—	—	—	—	—	—	—	—	24
25	—	—	5	1 600	1 000	—	—	—	—	8 000	57 350	25
7	—	—	9	1 000	600	—	—	—	—	5 200	23 700	26
5	—	—	5	400	400	—	—	—	—	5 300	8 050	27
9	—	3	8	1 200	1 000	—	—	—	—	11 000	23 600	28
4	—	4	14	1 500	1 500	—	—	—	—	16 200	20 100	29
50	—	—	25	—	—	—	—	—	—	13 800	105 500	30
17	—	5	—	700	2 500	—	—	—	—	18 000	96 300	31
2	—	—	—	580	500	—	—	—	—	2 700	15 300	32
3	—	—	—	600	800	—	—	—	—	3 600	24 500	33
—	—	—	—	—	—	—	—	—	—	—	—	34
—	—	—	—	—	—	—	—	—	—	—	—	35
295	—	23	101	11 730	23 300	—	—	—	2	105 000	998 700	—
2	—	6	20	1 000	2 500	—	—	—	10	49 000	142 151	36
—	—	—	4	700	2 700	—	—	—	—	10 400	29 670	37
—	—	—	17	900	6 300	—	—	—	—	23 000	38 330	38
4	—	—	10	500	6 500	—	—	—	—	20 000	99 000	39
—	—	1	25	1 600	20 000	—	—	—	5	58 600	299 450	40
1	—	1	15	800	5 300	—	—	—	—	2 700	95 900 ¹⁾	41
—	—	—	—	—	—	—	—	—	—	—	—	42
—	—	—	100	1 800	14 000	—	—	—	—	50 000	249 100	43
10	—	10	50	600	600	—	—	—	—	140 000	28 100	44
—	—	—	—	—	—	—	—	—	—	—	—	45
1	—	—	20	400	3 000	—	—	—	—	92 000	28 900	46
18	—	18	261	7 800	60 900	—	—	—	15	445 700	1 010 601	—
194	—	54	382	48 930	121680	—	—	—	19	831 330	2 801 801	—
—	—	—	—	—	—	—	—	—	—	—	—	1
—	—	—	6	400	1 000	—	—	—	—	30 000	15 500	2
76	—	—	10	1 000	400	—	—	—	—	—	349 600	3
4	—	—	2	200	100	—	—	—	—	8 000	31 400	4
10	—	—	8	2 800	500	—	—	—	—	95 000	132 200	5
2	—	—	2	500	200	—	—	—	—	25 000	13 000	6
10	—	—	—	?	?	—	—	—	—	—	8 300	7
5	—	—	—	?	?	—	—	—	—	—	21 000 ²⁾	8
8	—	—	—	?	?	—	—	—	—	—	8 500 ²⁾	9
8	—	—	—	?	?	—	—	—	—	—	8 800 ²⁾	10
?	—	?	?	?	?	?	?	?	?	?	?	11
?	—	?	?	?	?	?	?	?	?	?	?	12
8	—	1	20	2 000	2 000	—	—	—	—	5 000	106 300	13
30	—	10	—	—	—	—	—	—	—	—	37 000 ²⁾	14

aat av utg. ²⁾ Derav 3000 anslaat for ishus. ⁴⁾ Opgave mangler.

Tabel 1 b (forts.). An

Nr.	Byer og herreder	1	2	3	4	5	6	7	8	9	
		Anlæg til fiskens tilvirkning							Redskaper		
		Hermetikfabrikker	Sildoljefabrikker	Røkerier	Ishus	Fryserier	Andre	Samlet værdi kr.	Kilenøter	Snurpen for	
									Sild	Bli	
15	Maalselven	—	—	—	—	—	—	—	—	—	
16	Malangen	—	—	—	1	—	—	200	13	—	
17	Balstfjord	—	—	—	—	—	—	—	—	—	
18	Tromsøysund	—	1	—	—	—	—	93 000	—	—	
19	Lynge	—	—	—	—	—	—	—	—	—	
20	Sorfjord	—	1	—	—	—	—	180 000	—	1	
21	Karlsøy	—	—	—	—	—	—	4 000	3	1	
22	Helgøy	—	—	—	—	—	—	5 000	—	—	
23	Skjervøy ³⁾	—	—	—	—	—	—	—	—	—	
24	Nordreisa ²⁾	—	—	—	—	—	—	—	—	—	
25	Kvænangen ²⁾	—	—	—	—	—	—	—	—	—	
26	Harstad	3	—	3	1	—	9	750 000 ³⁾	—	5	
Sensen & Tromsø fgd. ialt		4	3	3	5	—	26	1 207 200	138	19	
<i>Finmarken.</i>											
1	Alten	—	—	—	—	—	—	—	24	—	
2	Talvik	—	—	—	8	—	60	189 000	90	—	
3	Loppen—Øksfjord	—	1	—	4	—	1	193 500	36	1	
	Alten fogderi	—	1	—	12	—	61	382 500	150	1	
4	Hammerfest by	—	—	—	2	—	5	1 002 000	—	—	
5	Hasvik	—	—	—	4	—	—	4 000	100	4	
6	Hammerfest herred	—	—	—	2	—	10	100 000	25	—	
7	Kvalsund	—	—	—	—	—	6	34 000	4	—	
8	Maasø	—	—	—	6	—	85	506 000	60	—	
9	Kjelvik	—	—	—	—	—	—	—	20	3	
10	Kistrand	—	—	—	1	—	—	1 000	40	—	
	Hammerfest fgd.	—	—	—	15	—	106	1 647 000	249	7	
11	Lebesby og Kjøllefj.	—	—	—	—	—	23	109 000	40	—	
12	Tanen	—	—	—	—	—	—	—	—	—	
13	Nesseby	—	—	—	2	—	5	2 100	36	—	
	Tanen fogderi	—	—	—	2	—	28	111 100	76	—	
14	Vadsø	—	—	—	—	—	20	391 650	5	—	
15	Nordvaranger	—	—	—	—	—	17	131 000 ³⁾	57	—	
16	Sydvaranger	—	—	—	—	—	—	—	171	—	
	Varanger fogderi	—	—	—	—	—	27	522 650	233	—	
17	Vardø by ²⁾	—	—	—	—	—	—	—	—	—	
18	Vardø herred ²⁾	—	—	—	—	—	—	—	—	—	
	Vardø fogderi	—	—	—	—	—	—	—	—	—	
Ialt		—	1	—	29	—	222	2 663 250	708	8	

¹⁾ Derav 1 guanofabrik til værdi kr. 80 000. ²⁾ Værdi av ishush og røkerier ikke opgit. ³⁾ Op

redskaper.

	12	13	14	15	16	17	18	19	20	21	22	
Redskaper												
d	ængenøter for		Synke- nøter for sei	Garn for			Ræke- traw- ler	Teiner	Ruser	Værdi av andre kr.	Samlet værdi av redskap kr.	Nr.
	Bris- ling	Sei o. a.		Sild	Torsk	Ma- krel						
2	—	—	—	200	30	—	—	—	—	—	4 300	15
15	—	—	4	250	240	—	—	—	—	1 800	10 950	16
—	—	—	3	200	300	—	—	—	1	1 300	5 620	17
—	—	—	—	—	—	—	—	—	—	—	—	18
36	—	12	120	850	4 200	—	—	—	—	2 400	177 100	19
2	—	2	25	300	950	—	—	—	—	—	29 550	20
1	—	—	50	300	300	—	—	—	—	60 000	16 000	21
1	—	—	20	250	200	—	—	—	—	23 000	11 000	22
—	—	—	—	—	—	—	—	—	—	—	—	23
—	—	—	—	—	—	—	—	—	—	—	—	24
—	—	—	—	—	—	—	—	—	—	—	—	25
8	—	—	—	—	—	—	—	—	—	3 000	78 000	26
26	—	25	270	9 250	10 420	—	—	—	1	254 500	1 064 120	
20	—	4	4	—	—	—	—	—	—	1 500	47 000	1
42	—	25	15	3 500	11 000	—	—	—	—	153 000	210 000	2
19	—	6	20	900	1 600	—	—	—	—	15 000	66 400	3
81	—	35	39	4 400	12 600	—	—	—	—	169 500	323 400	
—	—	—	—	20	150	—	—	—	—	1 500	1 600	4
4	—	20	15	20	1 000	—	—	—	—	38 000	23 600	5
5	—	2	50	50	2 000	—	—	—	—	17 000	29 400	6
—	—	4	20	50	1 500	—	—	—	—	13 000	15 000	7
3	—	3	30	70	3 000	—	—	—	—	54 000	49 500	8
7	—	9	45	15	1 600	—	—	—	4	97 900	69 250	9
2	—	—	20	250	3 200	—	—	—	—	—	21 800	10
21	—	38	180	475	12 450	—	—	—	4	221 400	210 150	
—	—	—	5	100	600	—	—	—	—	120 000	10 840	11
—	—	—	—	—	—	—	—	—	—	—	—	12
—	—	—	10	20	—	—	—	—	1	8 350	4 660	13
—	—	—	15	120	600	—	—	—	1	128 350	15 500	
—	—	—	4	20	15	—	—	—	—	119 450	2 060	14
—	—	—	21	—	115	—	—	—	—	119 675	17 150	15
3	—	2	4	180	160	—	—	—	—	4 760	57 560	16
3	—	2	29	200	290	—	—	—	—	243 885	76 770	
—	—	—	—	—	—	—	—	—	—	—	—	17
—	—	—	—	—	—	—	—	—	—	—	—	18
15	—	75	263	5 195	25 940	—	—	—	5	763 135	625 820	

der.

Tabel 2. Kvantum og væ

Nr.	Sammendrag for	1	2	3	4	5	6	7	8	
		Torsk *								Sei
		Skrei			Banktorsk		Fjordtorsk			
		Antal 1000 stk.	Ber. vegt 100 kg.	Værdi kr.	Kvantum 100 kg.	Værdi kr.	Kvantum 100 kg.	Værdi kr.	Kvant 100	
I. Riket		51 481.3	1 397 288	24 259 537	54 651	1 294 199	49 382	1 371 107	243 0	
II. Amterne.										
1	Kristiania ⁴	—	—	—	—	—	—	1 392 052	—	
2	Smaalenene	—	—	—	4	200	632	39 120	—	
3	Akershus	—	—	—	—	—	199	12 150	—	
4	Buskerud	—	—	—	—	—	409	20 700	—	
5	Jarlsberg og Larvik	—	—	—	23	12 240	1 415	72 900	—	
6	Bratsberg	—	—	—	3 850	183 750	110	5 500	—	
7	Nedenes	—	—	—	260	12 500	2 344	101 175	—	
8	Lister og Mandal	77.7	2 330	40 500	2 724	84 430	1 928	85 945	14	
9	Stavanger	529.8	15 892	329 965	1 166	24 503	1 689	46 467	73	
10	Søndre Bergenhus	166.5	4 995	85 630	405	9 650	2 060	95 150	73	
11	Bergen ⁴)	—	—	—	—	—	5 473	273 650	73	
12	Nordre Bergenhus	5 411.0	162 330	2 880 848	535	16 225	466	11 440	5	
13	Romsdal	14 157.0	396 396	7 927 721	3 416	106 008	4 136	144 349	58	
14	Søndre Trondhjem	1 823.0	49 221	902 769	2 639	52 300	1 865	73 254	12	
15	Nordre Trondhjem	1 977.4	53 390	956 601	1 429	29 214	1 345	42 600	1	
16	Nordland	25 418.4	660 878	10 472 756	19 375	413 529	4 045	97 515	73	
17	Tromsø	880.4	23 772	307 665	11 874	196 350	1 799	61 510	42	
18	Finnmarken ³)	1 040.1	28 084	355 082	6 960	153 300	24 940	461 332	97	
Ialt		51 481.3	1 397 288	24 259 537	54 651	1 294 199	49 382	1 371 107	243 0	
III. Byer og herreder.										
<i>Kristiania.</i>										
		—	—	—	—	—	?	1 392 052		
<i>Smaalenene.</i>										
1	Fredrikshald	—	—	—	4 ¹⁾	200	—	—	—	
2	Id	—	—	—	—	—	—	—	—	
3	Berg	—	—	—	—	—	—	—	—	
4	Skeberg	—	—	—	—	—	4 ¹⁾	120	—	
5	Hvaler	—	—	—	—	—	200	10 000	—	
6	Borge og Torsnes	—	—	—	—	—	—	—	—	
	Id og Marker fgd	—	—	—	4	200	204	10 120	—	
7	Fredrikstad ²⁾	—	—	—	—	—	—	—	—	
8	Moss by ²⁾	—	—	—	—	—	—	—	—	
9	Kraakerøy	—	—	—	—	—	110	6 600	—	
10	Onsø	—	—	—	—	—	200	15 000	—	
11	Raade	—	—	—	—	—	100	6 000	—	
12	Rygge	—	—	—	—	—	15	1 000	—	
13	Moss herred	—	—	—	—	—	3	400	—	
	Moss fogderi	—	—	—	—	—	428	29 000	—	
Ialt		—	—	—	4	200	632	39 120		

¹⁾ Kvantum anslaaet av utg. ²⁾ Opgave manger. ³⁾ Hertil kommer loddetorsk 43 245 700 104 720 kr. ⁴⁾ Kvantum og værdier ikke medregnet i summerne.

orskeartede fisk.

Arteri	10		11		12		13		14		15		16		17		18		19		Nr.
	Lange		Blaalange		Brosme		Hyse		Hvitting												
Værdi kr.	Kvant. 100 kg.	Værdi kr.	Kvant. 100 kg.	Værdi kr.	Kvant. 100 kg.	Værdi kr.	Kvant. 100 kg.	Værdi kr.	Kvant. 100 kg.	Værdi kr.	Kvant. 100 kg.	Værdi kr.	Kvant. 100 kg.	Værdi kr.	Kvant. 100 kg.	Værdi kr.	Kvant. 100 kg.	Værdi kr.	Kvant. 100 kg.	Værdi kr.	
759	29 446	739 840	5 199	123 183	45 976	804 545	100 738	1 714 983	970	40 509											
—	?	22 954	—	—	—	—	?	244 337	?	34 515	1										
50	13	555	—	—	—	—	384	12 305	145	7 150	2										
400	1	80	—	—	—	—	7	480	8	700	3										
—	—	—	—	—	—	—	20	1 000	40	2 010	4										
125	19	1 038	—	—	—	—	325	14 750	365	13 780	5										
200	55	1 375	—	—	—	—	650	24 250	37	1 180	6										
230	13	490	—	—	—	—	163	6 120	162	3 872	7										
460	225	11 990	—	—	—	—	556	17 100	26	1 165	8										
112	117	2 510	5	100	42	787	5 603	132 790	38	1 300	9										
935	573	20 575	100	1 700	265	6 560	685	17 240	10	500	10										
254	346	12 110	—	—	479	16 767	19 230	673 618	—	—	11										
775	452	11 115	180	4 680	2 227	43 640	907	22 450	5	170	12										
220	18 420	485 957	3 924	96 162	19 321	404 004	2 865	83 885	4	122	13										
532	3 410	73 740	50	3 150	2 090	42 266	2 422	63 073	109	8 235	14										
189	1 971	42 319	127	2 286	3 877	62 289	1 649	45 333	21	325	15										
298	3 936	83 276	742	13 685	9 652	149 399	5 065	103 767	—	—	16										
414	191	4 020	21	620	7 802	87 540	12 470	183 043	—	—	17										
819	50	800	50	800	700	8 060	66 967	987 397	—	—	18										
759	29 446	739 840	5 199	123 183	45 976	804 545	100 738	1 714 983	970	40 509											
—	?	22 954	—	—	—	—	?	244 337	?	34 515											
—	—	—	—	—	—	—	—	—	2 ¹⁾	100	1										
—	—	—	—	—	—	—	—	—	—	—	2										
—	—	—	—	—	—	—	—	—	—	—	3										
50	1 ¹⁾	30	—	—	—	—	10 ¹⁾	300	10 ¹⁾	400	4										
—	8	225	—	—	—	—	334	10 005	60	3 000	5										
—	—	—	—	—	—	—	—	—	5	250	6										
50	9	255	—	—	—	—	344	10 305	77	3 750											
—	—	—	—	—	—	—	—	—	—	—	7										
—	—	—	—	—	—	—	—	—	—	—	8										
—	4	300	—	—	—	—	40	2 000	10	500	9										
—	—	—	—	—	—	—	—	—	50	2 500	10										
—	—	—	—	—	—	—	—	—	—	—	11										
—	—	—	—	—	—	—	—	—	—	—	12										
—	4	300	—	—	—	—	40	2 000	68	3 400	13										
50	13	555	—	—	—	—	384	12 305	145	7 150											

li 8 848 869 kr. *) Loddetorsk se side 66. Hertil kommer islandstorsk 236 934 kg. værdi

Tabel 2 (forts.). Kvantum og værdi

Nr.	Hvor ilandbragt	1	2	3	4	5	6	7	8	
		Torsk								Se
		Skrei		Værdi kr.	Banktorsk		Fjordtorsk		Kvan 100 l	
Antal 1000 stk.	Ber. vegt 100 kg.	Kvantum 100 kg.	Værdi kr.		Kvantum 100 kg.	Værdi kr.				
<i>Akershus.</i>										
1	Drøbak	—	—	—	—	—	160	10 000	—	
2	Vestby	—	—	—	—	—	—	—	—	
3	Nesodden	—	—	—	—	—	—	—	—	
4	Østre Aker ²⁾	—	—	—	—	—	—	—	—	
5	Vestre Aker	—	—	—	—	—	25	1 250	—	
6	Bierum ¹⁾	—	—	—	—	—	10	500	—	
7	Asker	—	—	—	—	—	4	400	—	
	Aker og Follo fgd. ialt	—	—	—	—	—	199	12 150	—	
<i>Buskerud.</i>										
1	Drammen	—	—	—	—	—	—	—	—	
2	Røken	—	—	—	—	—	9	700	—	
3	Lier	—	—	—	—	—	—	—	—	
4	Hurum	—	—	—	—	—	400	20 000	—	
	Buskerud fgd. ialt	—	—	—	—	—	409	20 700	—	
<i>Jarlsberg og Larvik.</i>										
1	Tønsberg	—	—	—	—	—	120	12 000	—	
2	Horten	—	—	—	—	—	15	600	—	
3	Holmestrand	—	—	—	—	—	30	1 500	—	
4	Svelvik ²⁾	—	—	—	—	—	—	—	—	
5	Aasgaardstrand	—	—	—	—	—	10	1 000	—	
6	Strømmen	—	—	—	3	240	—	—	—	
7	Skoger	—	—	—	—	—	—	—	—	
8	Sande	—	—	—	—	—	30	2 100	—	
9	Botne	—	—	—	—	—	—	—	—	
10	Vaale	—	—	—	—	—	—	—	—	
11	Borre ²⁾	—	—	—	—	—	—	—	—	
12	Stokke ²⁾	—	—	—	—	—	—	—	—	
13	Sem	—	—	—	—	—	—	—	—	
14	Nøtterø	—	—	—	—	—	50	3 000	—	
15	Tjømø	—	—	—	—	—	135	8 100	—	
	Jarlsberg fogderi	—	—	—	3	240	390	28 300	—	
16	Larvik	—	—	—	20	12 000	150	9 000	—	
17	Sandefjord ²⁾	—	—	—	—	—	—	—	—	
18	Sandeherred	—	—	—	—	—	15	900	—	
19	Tjølling	—	—	—	—	—	60	2 700	—	
20	Fredriksværn	—	—	—	—	—	800	32 000	—	
21	Brunlanes	—	—	—	—	—	—	—	—	
	Larvik fogderi	—	—	—	20	12 000	1 025	44 600	—	
	Ialt	—	—	—	23	12 240	1 415	72 900	—	

¹⁾ Forr. aars opgave. ²⁾ Opgave mangler.

orskeartede fisk.

Ar nr.	10		11		12		13		14		15		16		17		18		19		Nr.
	Lange		Blaalange		Brosme		Hyse		Hvitting												
	Kvant. 100 kg.	Værdi kr.	Kvant. 100 kg.	Værdi kr.	Kvant. 100 kg.	Værdi kr.	Kvant. 100 kg.	Værdi kr.	Kvant. 100 kg.	Værdi kr.	Kvant. 100 kg.	Værdi kr.	Kvant. 100 kg.	Værdi kr.	Kvant. 100 kg.	Værdi kr.	Kvant. 100 kg.	Værdi kr.	Kvant. 100 kg.	Værdi kr.	
400	1	80	—	—	—	—	—	—	5	400	—	—	8	700	—	—	—	—	—	—	1
—	—	—	—	—	—	—	—	—	—	—	—	—	—	—	—	—	—	—	—	—	2
—	—	—	—	—	—	—	—	—	—	—	—	—	—	—	—	—	—	—	—	—	3
—	—	—	—	—	—	—	—	—	—	—	—	—	—	—	—	—	—	—	—	—	4
—	—	—	—	—	—	—	—	—	2	80	—	—	—	—	—	—	—	—	—	—	5
—	—	—	—	—	—	—	—	—	—	—	—	—	—	—	—	—	—	—	—	—	6
—	—	—	—	—	—	—	—	—	—	—	—	—	—	—	—	—	—	—	—	—	7
400	1	80	—	—	—	—	—	—	7	480	—	—	8	700	—	—	—	—	—	—	
—	—	—	—	—	—	—	—	—	—	—	—	—	—	—	—	—	—	—	—	—	1
—	—	—	—	—	—	—	—	—	—	—	—	—	—	—	—	—	—	—	—	—	2
—	—	—	—	—	—	—	—	—	—	—	—	—	—	—	—	—	—	—	—	—	3
—	—	—	—	—	—	—	—	—	20	1 000	—	—	40	2 000	—	—	—	—	—	—	4
—	—	—	—	—	—	—	—	—	20	1 000	—	—	40	2 010	—	—	—	—	—	—	
500	2	200	—	—	—	—	—	—	10	1 000	—	—	10	1 000	—	—	—	—	—	—	1
25	6	300	—	—	—	—	—	—	20	1 000	—	—	20	1 000	—	—	—	—	—	—	2
—	—	—	—	—	—	—	—	—	10	450	—	—	—	—	—	—	—	—	—	—	3
—	—	—	—	—	—	—	—	—	—	—	—	—	—	—	—	—	—	—	—	—	4
—	1	38	—	—	—	—	—	—	—	—	—	—	7	700	—	—	—	—	—	—	5
—	—	—	—	—	—	—	—	—	—	—	—	—	2	75	—	—	—	—	—	—	6
—	—	—	—	—	—	—	—	—	—	—	—	—	—	—	—	—	—	—	—	—	7
—	—	—	—	—	—	—	—	—	10	700	—	—	—	—	—	—	—	—	—	—	8
—	—	—	—	—	—	—	—	—	—	—	—	—	—	—	—	—	—	—	—	—	9
—	—	—	—	—	—	—	—	—	—	—	—	—	—	—	—	—	—	—	—	—	10
—	—	—	—	—	—	—	—	—	—	—	—	—	—	—	—	—	—	—	—	—	11
—	—	—	—	—	—	—	—	—	—	—	—	—	—	—	—	—	—	—	—	—	12
—	—	—	—	—	—	—	—	—	—	—	—	—	3	150	—	—	—	—	—	—	13
—	—	—	—	—	—	—	—	—	—	—	—	—	100	2 000	—	—	—	—	—	—	14
—	—	—	—	—	—	—	—	—	15	600	—	—	20	600	—	—	—	—	—	—	15
525	9	538	—	—	—	—	—	—	65	3 750	—	—	162	5 525	—	—	—	—	—	—	16
—	10	500	—	—	—	—	—	—	160	8 000	—	—	15	1 500	—	—	—	—	—	—	17
—	—	—	—	—	—	—	—	—	—	—	—	—	86	3 655	—	—	—	—	—	—	18
600	—	—	—	—	—	—	—	—	—	—	—	—	2	100	—	—	—	—	—	—	19
—	—	—	—	—	—	—	—	—	100	3 000	—	—	100	3 000	—	—	—	—	—	—	20
—	—	—	—	—	—	—	—	—	—	—	—	—	—	—	—	—	—	—	—	—	21
600	10	500	—	—	—	—	—	—	260	11 000	—	—	203	8 255	—	—	—	—	—	—	
125	19	1 038	—	—	—	—	—	—	325	14 750	—	—	365	13 780	—	—	—	—	—	—	

Tabel 2 (forts.). Kvantum og v.

Nr.	Hvor ilandbragt	1	2	3	4	5	6	7	8	
		Torsk								S
		Skrei		Banktorsk		Fjordtorsk		Kvan 100		
		Antal 1000 stk.	Ber. vegt 100 kg.	Værdi kr.	Kvantum 100 kg.	Værdi kr.	Kvantum 100 kg.		Værdi kr.	
<i>Bratsberg.</i>										
1	Kragerø	—	—	—	—	—	100	5 000		
2	Brevik	—	—	—	—	—	—	—		
3	Langesund	—	—	—	350	8 750	—	—		
4	Sannikedal	—	—	—	—	—	10	500		
5	Skaatø	—	—	—	3 500	175 000	—	—		
	Bamle fogderi ialt	—	—	—	3 850	183 750	110	5 500		
<i>Nedenes.</i>										
1	Grimstad	—	—	—	—	—	—	—		
2	Tvedestrand	—	—	—	—	—	—	—		
3	Arendal	—	—	—	200	10 000	500	25 000		
4	Risør	—	—	—	—	—	540	21 600		
5	Søndeled	—	—	—	—	—	540	21 600		
6	Lillesand	—	—	—	—	—	150	6 000		
7	Flosta	—	—	—	—	—	90	4 500		
8	Dybvaag	—	—	—	—	—	100	5 000		
9	Tromø	—	—	—	—	—	?	?		
10	Hisø	—	—	—	—	—	2	100		
11	Øiestad	—	—	—	—	—	—	—		
12	Fjære	—	—	—	—	—	60	2 400		
13	Landvik	—	—	—	—	—	100	3 000		
14	Eide	—	—	—	—	—	32	1 575		
15	Vestre Moland	—	—	—	—	—	120	6 000		
16	Høvaag	—	—	—	60	2 500	60	2 400		
17	Holt	—	—	—	—	—	50	2 000		
	Nedenes fogderi ialt	—	—	—	260	12 500	2 344	101 175		
<i>Lister og Mandal.</i>										
1	Kristiansand	—	—	—	—	—	—	—		
2	Mandal	—	—	—	—	—	—	—		
3	Tveit	—	—	—	—	—	—	—		
4	Oddernes	—	—	—	50	2 500	500	30 000		
5	Randø Sund	—	—	—	30	1 500	400	24 000		
6	Søgne	—	—	—	450	15 000	500	20 000		
7	Halsaa og Hartmark	—	—	—	—	—	—	—		
8	Søndre Undal	—	—	—	500	13 500	30	900		
9	Spangereid	—	—	—	1 050	42 000	60	2 100		
	Mandal fogderi	—	—	—	2 080	74 500	1 490	77 000		
10	Flekketjord	—	—	—	—	—	4	70		
11	Farsund	—	—	—	—	—	—	—		
12	Vanse	30.0	900	24 000	—	—	20	700		
13	Herred	—	—	—	—	—	1	10		

¹⁾ Lyr indbefattet. ²⁾ Blaalange indbefattet.

Tabel 2 (forts.). Kvantum og v

Nr.	Hvor fangt	1	2	3	4	5	6	7	8	
		Torsk								S
		Skrei			Banktorsk		Fjordtorsk			
		Antal 1000 stk.	Ber. vegt 100 kg.	Værdi kr.	Kvantum 100 kg.	Værdi kr.	Kvantum 100 kg.	Værdi kr.	Kva 100	
14	Spind	—	—	—	—	—	41	1 350		
15	Austad	—	—	—	74	3 000	61	2 370		
16	Lyngdal	—	—	—	—	—	1	15		
17	Fede	0.5	15	250	—	—	60	720		
18	Liknes	0.5	15	250	—	—	70	910		
19	Hitterø	40.0	1 200	10 000	540	6 480	100	1 200		
20	Nes	6.7 ³⁾	200	6 000	30	450	80	1 600		
	Lister fogderi	77.7	2 330	40 500	644	9 930	438	8 945		
	Ialt	77.7	2 330	40 500	2 724	84 430	1 928	85 945		
<i>Stavanger.</i>										
1	Stavanger	—	—	—	—	—	—	—		
2	Sandnes	—	—	—	—	—	—	—		
3	Egersund by	—	—	—	209	4 000	—	—		
4	Ogne og Egers herred	70.0	2 100	42 000	—	—	260	2 550		
5	Sogndal by og herred	11.0	330	4 400	—	—	557	9 780		
6	Nærbø	1.3	38	625	476	9 523	—	—		
7	Varhaug	1.3	38	625	—	—	—	—		
8	Klep	—	—	—	—	—	—	—		
9	Hoiland	—	—	—	—	—	—	—		
10	Haaland	2.0	60	1 000	60	3 000	—	—		
11	Hetland	0.4	12	200	—	—	40	2 400		
	Jæderen og Dalene fgd.	86.0	2 578	48 850	736	16 523	857	14 730		
12	Haugesund	—	—	—	—	—	—	—		
13	Kopervik by	—	—	—	—	—	10	400		
14	Skudeshavn	88.0	2 640	55 440	120	2 400	—	—		
15	Hole	—	—	—	—	—	—	—		
16	Fossan	—	—	—	—	—	—	—		
17	Strand	—	—	—	—	—	—	—		
18	Finnø	—	—	—	—	—	—	—		
19	Rennesø	—	—	—	—	—	21	942		
20	Mosterø	1.8	54	875	—	—	80	2 450		
21	Vikedal	—	—	—	—	—	—	—		
22	Nerstrand	—	—	—	—	—	—	—		
23	Sjernerø	—	—	—	—	—	—	—		
24	Aardal	—	—	—	—	—	3	125		
25	Hjelmeland	—	—	—	—	—	—	—		
26	Fister	—	—	—	—	—	—	—		
27	Jelsa og Erfjord	—	—	—	—	—	—	—		
28	Sand	—	—	—	—	—	—	—		
29	Saude	—	—	—	—	—	—	—		
30	Suldal ⁴⁾	—	—	—	—	—	—	—		
31	Aakre	70.0	2 100	46 200	150	2 700	200	8 000		
32	Skudenes	140.0	4 200	88 200	160	2 880	—	—		

1) Kvantum anslaaet av utg. 2) Brosme indbefattet. 3) Værdi anslaaet av utg. 4) Opgave ma

orskeartede fisk.

Ar	10		11		12		13		14		15		16		17		18		19		Nr.
	Lange		Blaalange		Brosme		Hyse		Hvitting												
Værdi kr.	Kvant. 100 kg.	Værdi kr.	Kvant. 100 kg.	Værdi kr.	Kvant. 100 kg.	Værdi kr.	Kvant. 100 kg.	Værdi kr.	Kvant. 100 kg.	Værdi kr.	Kvant. 100 kg.	Værdi kr.	Kvant. 100 kg.	Værdi kr.	Kvant. 100 kg.	Værdi kr.	Kvant. 100 kg.	Værdi kr.	Kvant. 100 kg.	Værdi kr.	
—	—	—	—	—	—	—	—	—	—	—	—	—	—	—	—	—	—	—	—	—	14
—	—	—	—	—	—	—	—	—	—	—	—	—	131	5 240	—	—	—	—	—	—	15
—	—	—	—	—	—	—	—	—	—	—	—	—	—	—	—	—	1	—	—	—	16
200	—	—	—	—	—	—	—	—	—	—	—	—	—	—	—	—	—	—	—	—	17
800	—	—	—	—	—	—	—	—	—	—	—	—	—	—	—	—	—	—	—	—	18
000	10	100	—	—	—	—	—	—	—	—	—	—	15	300	—	—	—	—	—	—	19
600	10	100	—	—	—	—	—	—	—	—	—	—	30	600	—	—	—	—	—	—	20
060	20	200	—	—	—	—	—	—	—	—	—	—	226	7 640	—	—	6	—	—	—	20
460	225	11 990	—	—	—	—	—	—	—	—	—	—	556	17 100	—	—	26	—	—	1 165	
—	—	—	—	—	—	—	—	—	—	—	—	—	—	—	—	—	—	—	—	—	1
—	—	—	—	—	—	—	—	—	—	—	—	—	13 ¹⁾	200	—	—	13 ¹⁾	—	—	400	2
800	56	1 400	—	—	—	—	—	21	420	—	—	830	20 750	—	—	—	—	—	—	—	3
050	10	180	—	—	—	—	—	—	—	—	—	1 100	29 250	—	—	—	—	—	—	—	4
850	—	—	—	—	—	—	—	—	—	—	—	—	112	4 000	—	—	—	—	—	—	5
087	—	—	—	—	—	—	—	1	7	—	—	—	28	840	—	—	—	—	—	—	6
—	—	—	—	—	—	—	—	—	—	—	—	—	—	—	—	—	—	—	—	—	7
—	—	—	—	—	—	—	—	—	—	—	—	—	—	—	—	—	—	—	—	—	8
—	—	—	—	—	—	—	—	—	—	—	—	—	1	150	—	—	1	—	—	100	9
000	—	—	—	—	—	—	—	—	—	—	—	—	1 500	37 500	—	—	20 ¹⁾	—	—	600	10
150	—	—	—	—	—	—	—	—	—	—	—	—	—	—	—	—	—	—	—	—	11
937	66	1 580	—	—	—	—	—	22	427	—	—	3 584	92 690	—	—	—	34	—	1 100	—	12
—	—	—	—	—	—	—	—	—	—	—	—	—	—	—	—	—	—	—	—	—	13
000	20	360	—	—	—	—	—	—	—	—	—	—	10	200	—	—	—	—	—	—	14
—	—	—	—	—	—	—	—	—	—	—	—	—	650	13 000	—	—	—	—	—	—	15
—	—	—	—	—	—	—	—	—	—	—	—	—	—	—	—	—	—	—	—	—	16
—	—	—	—	—	—	—	—	—	—	—	—	—	—	—	—	—	—	—	—	—	17
—	—	—	—	—	—	—	—	—	—	—	—	—	—	—	—	—	—	—	—	—	18
510	—	—	—	—	—	—	—	—	—	—	—	—	—	—	—	—	—	—	—	—	19
300	—	—	—	—	—	—	—	—	—	—	—	—	44	1 600	—	—	4	—	—	200	20
—	—	—	—	—	—	—	—	—	—	—	—	—	—	—	—	—	—	—	—	—	21
—	—	—	—	—	—	—	—	—	—	—	—	—	—	—	—	—	—	—	—	—	22
—	—	—	—	—	—	—	—	—	—	—	—	—	—	—	—	—	—	—	—	—	23
160	—	—	—	—	—	—	—	—	—	—	—	—	—	—	—	—	—	—	—	—	24
—	—	—	—	—	—	—	—	—	—	—	—	—	—	—	—	—	—	—	—	—	25
—	—	—	—	—	—	—	—	—	—	—	—	—	—	—	—	—	—	—	—	—	26
—	—	—	—	—	—	—	—	—	—	—	—	—	—	—	—	—	—	—	—	—	27
—	—	—	—	—	—	—	—	—	—	—	—	—	—	—	—	—	—	—	—	—	28
—	—	—	—	—	—	—	—	—	—	—	—	—	—	—	—	—	—	—	—	—	29
—	—	—	—	—	—	—	—	—	—	—	—	—	—	—	—	—	—	—	—	—	30
823	—	—	—	—	—	—	—	—	—	—	—	—	800	16 000	—	—	—	—	—	—	31
250	30	520	—	—	—	—	—	20	360	—	—	—	500	9 000	—	—	—	—	—	—	32

regnet antal

Tabel 2 (forts.). Kvantum

Nr.	Hvor ilandbragt	1	2	3	4		5	6	7	8
		Torsk								
		Skrei			Banktorsk		Fjordtorsk			
	Antal 1000 stk.	Ber. vegt 100 kg.	Værdi kr.	Kvantum 100 kg.	Værdi kr.	Kvantum 100 kg.	Værdi kr.	Kvan 100		
33	Avaldsnes	140.0	4 200	88 200	—	—	200	10 000		
34	Kopervik herred	—	—	—	—	—	300	9 000		
35	Torvestad	2.0	60	1 100	—	—	—	—		
36	Skaare	2.0	60	1 100	—	—	—	—		
37	Tysvær	—	—	—	—	—	5	200		
38	Bokn	—	—	—	—	—	8	320		
39	Skjold	—	—	—	—	—	5	300		
40	Vats	—	—	—	—	—	—	—		
	Ryfylke fogderi	443.8	13 314	281 115	430	7 980	832	31 737	4	
	Ialt	529.8	15 892	329 965	1 166	24 503	1 689	46 467	7	
	<i>Søndre Bergenhus.</i>									
1	Varaldsø	—	—	—	—	—	—	—		
2	Strandebarm	—	—	—	—	—	—	—		
3	Kvinnherred	—	—	—	—	—	—	—		
4	Skaanevik	—	—	—	—	—	—	—		
5	Etne	—	—	—	—	—	—	—		
6	Fjelberg	—	—	—	—	—	—	—		
7	Vikebygd	—	—	—	—	—	—	—		
8	Sveio	—	—	—	—	—	—	—		
9	Valestrand	—	—	—	—	—	—	—		
10	Finnaas	10.0	300	6 000	—	—	200	35 000	3	
11	Stord	—	—	—	—	—	—	—		
12	Fitjar	1.0	30	500	—	—	—	—		
13	Tysnes ⁶⁾	—	—	—	—	—	—	—		
	Søndhordland fgd.	11.0	330	6 500	—	—	200	35 000	3	
14	Fuse	—	—	—	—	—	—	—		
15	Strandvik ⁶⁾	—	—	—	—	—	—	—		
16	Os	—	—	—	—	—	—	—		
17	Samnanger	—	—	—	—	—	—	—		
18	Fane	—	—	—	—	—	100	2 400		
19	Austevold	—	—	—	—	—	—	—		
20	Sund	1.0	30	400	—	—	400	20 000	1	
21	Fjeld	20.0	600	13 000	—	—	180	9 000		
22	Askøen	—	—	—	—	—	50	4 000		
23	Haus	—	—	—	—	—	—	—		
24	Bruvik	—	—	—	—	—	—	—		
25	Hosanger	—	—	—	—	—	—	—		
26	Hammer	—	—	—	—	—	—	—		
27	Alversund	—	—	—	—	—	—	—		
28	Herlø	67.5	2 025	33 750	250 ⁸⁾	5 000	100 ⁸⁾	2 000	1	
29	Manger	—	—	—	35 ⁴⁾	1 050	—	—		
30	Hjelme	19.0	570	7 980	120 ⁴⁾	3 600	—	—		
31	Lindaas	—	—	—	—	—	—	—		
32	Austrheim	48.0	1 440	24 000	—	—	730	18 250	1	
33	Mastfjorden	—	—	—	—	—	—	—		
	Nordhordland fgd.	155.5	4 665	79 130	405	9 650	1 560	55 650	4	

1) Lyr, lange og brosme indbefattet. 2) Opgit 150 000 stkr. 3) Kvanta anslaat av utg. 4) F

li av torskeartede fisk.

Nr.	10		11		12		13		14		15		16		17		18		19		
	Lange		Blaalange		Brosme		Hyse		Hvitting												
Værdi kr.	Kvant. 100 kg.	Værdi kr.	Kvant. 100 kg.	Værdi kr.	Kvant. 100 kg.	Værdi kr.	Kvant. 100 kg.	Værdi kr.	Kvant. 100 kg.	Værdi kr.	Kvant. 100 kg.	Værdi kr.	Kvant. 100 kg.	Værdi kr.	Kvant. 100 kg.	Værdi kr.	Kvant. 100 kg.	Værdi kr.	Kvant. 100 kg.	Værdi kr.	
9 000	—	—	—	—	—	—	—	—	—	—	—	—	—	—	—	—	—	—	—	—	33
7 500	—	—	—	—	—	—	—	—	—	—	—	—	15	300	—	—	—	—	—	—	34
400	—	—	—	—	—	—	—	—	—	—	—	—	—	—	—	—	—	—	—	—	35
200	—	—	—	—	—	—	—	—	—	—	—	—	—	—	—	—	—	—	—	—	36
—	—	—	—	—	—	—	—	—	—	—	—	—	—	—	—	—	—	—	—	—	37
—	—	—	—	—	—	—	—	—	—	—	—	—	—	—	—	—	—	—	—	—	38
1 000	—	—	—	—	—	—	—	—	—	—	—	—	—	—	—	—	—	—	—	—	39
32	—	—	—	—	—	—	—	—	—	—	—	—	—	—	—	—	—	—	—	—	40
5 175	51	930	5	100	20	360	2 019	40 100	4	200											
112	117	2 510	5	100	42	787	5 603	132 790	38	1 300											
—	—	—	—	—	—	—	—	—	—	—	—	—	—	—	—	—	—	—	—	—	1
—	—	—	—	—	—	—	—	—	—	—	—	—	—	—	—	—	—	—	—	—	2
—	—	—	—	—	—	—	—	—	—	—	—	—	—	—	—	—	—	—	—	—	3
—	—	—	—	—	—	—	—	—	—	—	—	—	—	—	—	—	—	—	—	—	4
—	—	—	—	—	—	—	—	—	—	—	—	—	—	—	—	—	—	—	—	—	5
—	—	—	—	—	—	—	—	—	—	—	—	—	—	—	—	—	—	—	—	—	6
—	—	—	—	—	—	—	—	—	—	—	—	—	—	—	—	—	—	—	—	—	7
—	—	—	—	—	—	—	—	—	—	—	—	—	—	—	—	—	—	—	—	—	8
—	—	—	—	—	—	—	—	—	—	—	—	—	—	—	—	—	—	—	—	—	9
0 000	—	—	100 ⁵⁾	1 700	—	—	60	840	—	—	—	—	—	—	—	—	—	—	—	—	10
—	—	—	—	—	—	—	—	—	—	—	—	—	—	—	—	—	—	—	—	—	11
—	—	—	—	—	—	—	—	—	—	—	—	—	—	—	—	—	—	—	—	—	12
—	—	—	—	—	—	—	—	—	—	—	—	—	—	—	—	—	—	—	—	—	13
0 000	—	—	100	1 700	—	—	60	840	—	—	—	—	—	—	—	—	—	—	—	—	14
—	—	—	—	—	—	—	—	—	—	—	—	—	—	—	—	—	—	—	—	—	15
—	—	—	—	—	—	—	—	—	—	—	—	—	—	—	—	—	—	—	—	—	16
—	—	—	—	—	—	—	—	—	—	—	—	—	—	—	—	—	—	—	—	—	17
300	—	—	—	—	—	—	—	—	—	—	—	—	—	—	—	—	—	—	—	—	18
—	—	—	—	—	—	—	—	—	—	—	—	—	—	—	—	—	—	—	—	—	19
5 000	400 ⁵⁾	16 400	—	—	20	800	100	3 000	—	—	—	—	—	—	—	—	—	—	—	—	20
8 000	20	800	—	—	15	700	5	400	10	500	—	—	—	—	—	—	—	—	—	—	21
3 500	8	500	—	—	—	—	—	—	—	—	—	—	—	—	—	—	—	—	—	—	22
—	—	—	—	—	—	—	—	—	—	—	—	—	—	—	—	—	—	—	—	—	23
—	—	—	—	—	—	—	—	—	—	—	—	—	—	—	—	—	—	—	—	—	24
—	—	—	—	—	—	—	—	—	—	—	—	—	—	—	—	—	—	—	—	—	25
—	—	—	—	—	—	—	—	—	—	—	—	—	—	—	—	—	—	—	—	—	26
—	—	—	—	—	—	—	—	—	—	—	—	—	—	—	—	—	—	—	—	—	27
—	—	—	—	—	—	—	—	—	—	—	—	—	—	—	—	—	—	—	—	—	28
0 000	—	—	—	—	—	—	—	—	—	—	—	—	—	—	—	—	—	—	—	—	29
2 060	—	—	—	—	—	—	—	—	—	—	—	—	—	—	—	—	—	—	—	—	30
8 000	—	—	—	—	—	—	—	—	—	—	—	—	—	—	—	—	—	—	—	—	31
—	—	—	—	—	—	—	—	—	—	—	—	—	—	—	—	—	—	—	—	—	32
8 000	140	2 800	—	—	230	5 060	52	13 000	—	—	—	—	—	—	—	—	—	—	—	—	33
—	—	—	—	—	—	—	—	—	—	—	—	—	—	—	—	—	—	—	—	—	
4 860	568	20 500	—	—	265	6 560	625	16 400	10	500											

k indbefattet. ⁵⁾ Brosme indbefattet. ⁶⁾ Opgave mangler.

Tabel 2 (forts.). Kvantum

Nr.	Hvor ilandbragt	1	2	3	4	5	6	7	8
		Torsk							Se
		Skrei			Banktorsk		Fjordtorsk		
		Antal 1000 stk.	Ber. vegt 100 kg.	Værdi kr.	Kvantum 100 kg.	Værdi kr.	Kvantum 100 kg.	Værdi kr.	Kvan 100 l
34	Ullensv. og Kinsarvik	—	—	—	—	—	—	—	—
35	Eidfjord	—	—	—	—	—	—	—	—
36	Ulvik	—	—	—	—	—	—	—	—
37	Granvin	—	—	—	—	—	—	—	—
38	Kvam	—	—	—	—	—	300	4 500	—
39	Fondal	—	—	—	—	—	—	—	—
	Hardanger og Voss fgd.	—	—	—	—	—	300	4 500	—
	Ialt	166.5	4 995	85 630	405	9 650	2 060	95 150	7
	<i>Bergen</i>	—	—	—	—	—	5 473	273 650	7
	<i>Nordre Bergenhus.</i>								
1	Lyster	—	—	—	—	—	—	—	—
2	Hafslo	—	—	—	—	—	—	—	—
3	Aardal	—	—	—	—	—	—	—	—
4	Lærdal	—	—	—	—	—	—	—	—
5	Sogndal	—	—	—	—	—	—	—	—
6	Aurland	—	—	—	—	—	—	—	—
7	Leikanger	—	—	—	—	—	—	—	—
8	Balestrand	—	—	—	—	—	—	—	—
9	Vik	—	—	—	—	—	—	—	—
10	Kirkebo	—	—	—	—	—	—	—	—
11	Lavik	—	—	—	—	—	—	—	—
12	Brekke	—	—	—	—	—	—	—	—
13	Gulen	—	—	—	—	—	20	600	—
14	Sulen	20	600	12 400	100 ²⁾	3 000 ²⁾	—	—	—
15	Hyllestad	—	—	—	—	—	—	—	—
	Sogn fogderi	20	600	12 400	100	3 000	20	600	—
16	Askvold	110	3 300	66 010	—	—	240	4 320	3
17	Fjaler	—	—	—	—	—	10	250	—
18	Gaular	—	—	—	—	—	6	120	—
19	Førde	—	—	—	—	—	—	—	—
20	Naustdal	—	—	—	—	—	—	—	—
21	Vevring	—	—	—	—	—	—	—	—
22	Kinn og Florø	350	10 500	174 284	—	—	—	—	1
23	Bremanger	1 267	38 010	701 870	50	1 500	100	3 000	—
24	Selje	1 325	39 750	667 100	35	1 225	40	1 400	—
25	Søndre Vaagsø ⁴⁾	1 371	41 130	736 894	100	3 000	—	—	—
26	Nordre Vaagsø	968	29 040	522 290	—	—	50	1 750	—
27	Daviken	—	—	—	250 ²⁾	7 500 ²⁾	—	—	—
28	Eid	—	—	—	—	—	—	—	—
29	Gloppen	—	—	—	—	—	—	—	—
30	Indviken	—	—	—	—	—	—	—	—
31	Stryn	—	—	—	—	—	—	—	—
	Sønd. og Nordfj. fgd.	5 391	161 730	2 868 448	435	13 225	446	10 840	5
	Ialt	5 411	162 330	2 880 848	535	16 225	466	11 440	5

¹⁾ Hvitting indbefattet. ²⁾ Fjordtorsk indbefattet. ³⁾ Lange og brosme indbefattet. ⁴⁾ Islar

Værdi av torskeartede fisk.

Arteri	10		11		12		13		14		15		16		17		18		19		Nr.
	Lange		Blaalange		Brosme		Hyse		Hvitting												
Værdi kr.	Kvant. 100 kg.	Værdi kr.	Kvant. 100 kg.	Værdi kr.	Kvant. 100 kg.	Værdi kr.	Kvant. 100 kg.	Værdi kr.	Kvant. 100 kg.	Værdi kr.	Kvant. 100 kg.	Værdi kr.	Kvant. 100 kg.	Værdi kr.	Kvant. 100 kg.	Værdi kr.	Kvant. 100 kg.	Værdi kr.	Kvant. 100 kg.	Værdi kr.	
---	---	---	---	---	---	---	---	---	---	---	---	---	---	---	---	---	---	---	---	---	34
---	---	---	---	---	---	---	---	---	---	---	---	---	---	---	---	---	---	---	---	---	35
---	---	---	---	---	---	---	---	---	---	---	---	---	---	---	---	---	---	---	---	---	36
75	5	75	---	---	---	---	---	---	---	---	---	---	---	---	---	---	---	---	---	---	37
---	---	---	---	---	---	---	---	---	---	---	---	---	---	---	---	---	---	---	---	---	38
75	5	75	---	---	---	---	---	---	---	---	---	---	---	---	---	---	---	---	---	---	39
4 935	573	20 575	100	1 700	265	6 560	685	17 240	10	500											
5 254	346	12 110	---	---	479	16 767	19 230	673 618	---	---											
---	---	---	---	---	---	---	---	---	---	---	---	---	---	---	---	---	---	---	---	---	1
---	---	---	---	---	---	---	---	---	---	---	---	---	---	---	---	---	---	---	---	---	2
---	---	---	---	---	---	---	---	---	---	---	---	---	---	---	---	---	---	---	---	---	3
---	---	---	---	---	---	---	---	---	---	---	---	---	---	---	---	---	---	---	---	---	4
---	---	---	---	---	---	---	---	---	---	---	---	---	---	---	---	---	---	---	---	---	5
---	---	---	---	---	---	---	---	---	---	---	---	---	---	---	---	---	---	---	---	---	6
---	---	---	---	---	---	---	---	---	---	---	---	---	---	---	---	---	---	---	---	---	7
---	---	---	---	---	---	---	---	---	---	---	---	---	---	---	---	---	---	---	---	---	8
---	---	---	---	---	---	---	---	---	---	---	---	---	---	---	---	---	---	---	---	---	9
---	---	---	---	---	---	---	---	---	---	---	---	---	---	---	---	---	---	---	---	---	10
---	---	---	---	---	---	---	---	---	---	---	---	---	---	---	---	---	---	---	---	---	11
---	---	---	---	---	---	---	---	---	---	---	---	---	---	---	---	---	---	---	---	---	12
---	5	150	---	---	---	---	---	---	---	---	---	---	---	---	---	---	---	---	---	---	13
3 000	---	---	180 ²⁾	4 680 ²⁾	---	---	---	---	---	---	---	---	---	---	---	---	---	---	---	---	14
---	---	---	---	---	---	---	---	---	---	---	---	---	---	---	---	---	---	---	---	---	15
3 000	5	150	180	4 680	95	2 850	35	806	---	---	---	---	---	---	---	---	---	---	---	---	16
0 400	120	2 400	---	---	550	10 450	100	1 800	---	---	---	---	---	---	---	---	---	---	---	---	17
75	2	40	---	---	2	40	2	44	---	---	---	---	---	---	---	---	---	---	---	---	18
---	---	---	---	---	---	---	---	---	---	---	---	---	---	---	---	---	---	---	---	---	19
---	---	---	---	---	---	---	---	---	---	---	---	---	---	---	---	---	---	---	---	---	20
2 800	---	---	---	---	---	---	---	---	---	---	---	---	---	---	---	---	---	---	---	---	21
8 400	---	---	---	---	740	14 800	200	5 000	---	---	---	---	---	---	---	---	---	---	---	---	22
---	---	---	---	---	80	1 600	15	3 000	---	---	---	---	---	---	---	---	---	---	---	---	23
2 000	50	1 750	---	---	150	2 700	90	1 800	---	---	---	---	---	---	---	---	---	---	---	---	24
2 300	200	5 000	---	---	400	8 000	200	4 000	---	---	---	---	---	---	---	---	---	---	---	---	25
1 800	15	375	---	---	60	1 200	100	2 000	---	---	---	---	---	---	---	---	---	---	---	---	26
1 000	60	1 400	---	---	150	2 000	60	1 300	---	---	---	---	---	---	---	---	---	---	---	---	27
---	---	---	---	---	---	---	---	---	---	---	---	---	---	---	---	---	---	---	---	---	28
---	---	---	---	---	---	---	---	---	---	---	---	---	---	---	---	---	---	---	---	---	29
---	---	---	---	---	---	---	---	---	---	---	---	---	---	---	---	---	---	---	---	---	30
---	---	---	---	---	---	---	---	---	---	---	---	---	---	---	---	---	---	---	---	---	31
8 775	447	10 965	---	---	2 132	40 790	872	21 644	5	170											
8 775	452	11 115	180	4 680	2 227	43 640	907	22 450	5	170											

Ik ikke opført i tabellen, 40 000 kg. værdi 16 000 kr.

Tabel 2 (forts.). Kvantum

Nr.	Hvor ilandbragt	1	2	3	4	5	6	7	8
		Torsk							Sei
		Skrei		Værdi kr.	Banktorsk		Fjordtorsk		
		Antal 1000 stk.	Ber. vegt. 100 kg.			Kvantum 100 kg.	Værdi kr.	Kvantum 100 kg.	Værdi kr.
<i>Romsdals amt.</i>									
1	Aalesund ²⁾	1 725.5	48 314	776 475	617	18 518	—	—	2
2	Vannelven	—	—	—	—	—	600	24 000	—
3	Sande	1 125	31 500	546 000	124	3 720	58	1 740	—
4	Rovde	—	—	—	11	330	7	210	—
5	Herø	1 710	47 880	755 430	194	5 820	102	3 060	—
6	Ulstein	964	26 992	532 790	50	2 000	30	1 200	—
7	Vartdalsstranden	75	2 100	608 850	—	—	—	—	—
8	Ørsten	60.5	1 694	442 150	—	—	—	—	—
9	Volden	—	—	—	—	—	12	240	—
10	Hjørundfjord	—	—	—	500	19 000	40	15 200	—
11	Sunnelven	—	—	—	—	—	—	—	—
12	Norddalen	—	—	—	—	—	—	—	—
13	Stranden	—	—	—	—	—	—	—	—
14	Stordalen	—	—	—	—	—	—	—	—
15	Søkkelven	27	756	11 534	—	—	—	—	—
16	Ørskog	25	700	10 600	—	—	—	—	—
17	Skodje	—	—	—	—	—	—	—	—
18	Vatne	—	—	—	—	—	—	—	—
19	Borgund	1 600	44 800	829 350	—	—	800	40 000	—
20	Giske	1 570	43 960	871 500	—	—	—	—	—
21	Roald	600	16 800	338 250	85	2 000	—	—	—
22	Haram	1 080	30 240	598 050	180	4 320	—	—	—
Søndmør fogderi		10 562.0	295 736	6 320 979	1 761	55 708	1 649	85 650	5
23	Molde	—	—	—	—	—	—	—	—
24	Sylte	—	—	—	—	—	—	—	—
25	Vestnes	—	—	—	—	—	—	—	—
26	Vold	—	—	—	—	—	—	—	—
27	Eid	—	—	—	—	—	—	—	—
28	Grytten	—	—	—	—	—	20	700	—
29	Hen	—	—	—	—	—	20	600	—
30	Veø	—	—	—	—	—	—	—	—
31	Erisfjord og Visdal	—	—	—	—	—	15	300	—
32	Nesset	—	—	—	—	—	—	—	—
33	Bolsø	—	—	—	—	—	40	2 000	—
34	Frænen	278	7 784	132 535	80	2 000	—	—	—
35	Akerø	42	1 176	25 650	40	1 000	—	—	—
36	Sandø	210	5 880	124 625	40	1 000	—	—	—
37	Bud	425	11 900	237 576	60	1 500	—	—	—
Romsdal fogderi		955	26 740	520 386	220	5 500	95	3 600	—
38	Kristiansund	740	20 720	298 191	250	10 000	350	14 000	38
39	Kvernes	—	—	—	—	—	10	200	—
40	Grip	115	3 220	46 340	35	1 050	—	—	1
41	Bremsnes	220	6 160	94 600	1 000	30 000	195	3 900	1
42	Kornstad	810	22 680	316 003	150	3 750	100	2 000	—
43	Eide	—	—	—	—	—	10	200	—
44	Frei	—	—	—	—	—	—	—	—
45	Gjemnes	—	—	—	—	—	5	150	—

¹⁾ Værdi anslaaet av utg. ²⁾ Islandstorsk ikke opført i tabellen, 196 934 kg. værdi kr. 88 720

Tabel 2 (forts.). Kvantum

Nr.	Hvor ilandbragt	1	2	3	4	5	6	7	8	
		Torsk								Se
		Skrei			Banktorsk		Fjordtorsk			
		Antal 1000 stk.	Ber. vegt 100 kg.	Værdi kr.	Kvantum 100 kg.	Værdi kr.	Kvantum 100 kg.	Værdi kr.	Kvan 100 l	
46	Øre	—	—	—	—	—	—	—	—	
47	Strømsneset.	—	—	—	—	—	—	—	—	
48	Tingvold	—	—	—	—	—	—	—	—	
49	Øksendalen	—	—	—	—	—	2	60	—	
50	Ulvundeidet	—	—	—	—	—	—	—	—	
51	Sundalen	—	—	—	—	—	12	360	—	
52	Stangvik	—	—	—	—	—	8	200	—	
53	Aasgaard	—	—	—	—	—	8	200	—	
54	Surendalen	—	—	—	—	—	1	30	—	
55	Aure	—	—	—	—	—	380	7 600	—	
56	Stenshaug	—	—	—	—	—	165	3 465	—	
57	Valsøfjorden	—	—	—	—	—	18	540	—	
58	Halse	—	—	—	—	—	21	420	—	
59	Tusteren	85	2 380	33 152	—	—	110	2 200	—	
60	Edø	72.3	2 024	30 397	—	—	331	6 620	—	
61	Bratvær	365.7	10 240	151 703	—	—	370	7 030	5	
62	Hopen	232.0	6 496	115 970	—	—	296	5 924	3	
	Nordmør fogderi	2 640.0	73 920	1 086 356	1 435	44 800	2 392	55 099	52	
	Ialt	14 157.0	396 396	7 927 721	3 416	106 008	4 136	144 349	58	
	<i>Søndre Trondhjem.</i>									
1	Osen	200	5 400	115 948	—	—	100	2 000	—	
2	Roan	300	8 100	174 072	—	—	130	2 600	—	
3	Stoksund	27	729	15 556	80	1 600	60	1 200	—	
4	Aa	—	—	—	—	—	—	—	—	
5	Jøssund	—	—	—	100	1 500	20	400	—	
6	Nes	—	—	—	120	1 800	50	750	—	
7	Bjugn	—	—	—	—	—	40	600	—	
8	Skjorn	—	—	—	—	—	300	6 000	—	
9	Agdenes	—	—	—	40 ²⁾	1 200	—	—	—	
10	Ørlandet	—	—	—	150 ²⁾	6 000	—	—	—	
11	Sørfrøya	260	7 020	110 599	100	2 200	—	—	2	
12	Nordfrøya	1 000.0	27 000	469 800	1 000 ²⁾	12 000	—	—	7	
13	Hitteren og Kvenvær	36	972	16 794	1 040 ²⁾	26 000	—	—	—	
14	Fillan ⁴⁾	—	—	—	—	—	—	—	—	
15	Heim	—	2	—	—	—	524	10 474	—	
16	Hevne	—	—	—	—	—	70	1 400	—	
17	Rissen	—	—	—	—	—	—	—	—	
18	Lensviken	—	—	—	—	—	—	—	—	
19	Stadsbygden	—	—	—	—	—	—	—	—	
	Fosen fogderi	1 823.0	49 221	902 769	2 630	52 300	1 294	25 424	12	
20	Trondhjem	—	—	—	—	—	400	40 000	—	
21	Børsen	—	—	—	—	—	10	400	—	
22	Gjeitestranden	—	—	—	—	—	12	480	—	
23	Buviken	—	—	—	—	—	5	250	—	
24	Byneset	—	—	—	—	—	20	600	—	
25	Strinden	—	—	—	—	—	4	100	—	
26	Malvik	—	—	—	—	—	120	6 000	—	
	Strinden og Selbu fgd.	—	—	—	—	—	571	47 830	—	
	Ialt	1 823.0	49 221	902 769	2 630	52 300	1 865	73 254	12	

¹⁾ Blaalange og brosme indbefattet. ²⁾ Fjordtorsk indbefattet. ³⁾ Blaalange indbefattet. ⁴⁾

li av torskeartede fisk

Arter	10		11		12		13		14		15		16		17		18		19		Nr.
	Lange		Blaalange		Brosme		Hyse		Hvitting												
Værdi	Kvant.	Værdi	Kvant.	Værdi	Kvant.	Værdi	Kvant.	Værdi	Kvant.	Værdi	Kvant.	Værdi	Kvant.	Værdi	Kvant.	Værdi	Kvant.	Værdi	Kvant.	Værdi	
kr.	100 kg.	kr.	100 kg.	kr.	100 kg.	kr.	100 kg.	kr.	100 kg.	kr.	100 kg.	kr.	100 kg.	kr.	100 kg.	kr.	100 kg.	kr.	100 kg.	kr.	
—	—	—	—	—	—	—	—	—	—	—	—	—	—	—	—	—	—	—	—	—	46
—	—	—	—	—	—	—	—	—	—	—	—	—	—	—	—	—	—	—	—	—	47
—	—	—	—	—	—	—	—	—	—	—	—	—	—	—	—	—	—	—	—	—	48
80	—	—	—	—	—	—	—	—	—	—	—	—	—	—	—	—	—	—	—	—	49
—	—	—	—	—	—	—	—	—	—	—	—	—	—	—	—	—	—	—	—	—	50
200	2	50	—	—	—	—	—	—	—	6	180	—	—	—	—	—	—	—	—	—	51
500	4	100	1	25	—	9	225	—	2	40	—	—	—	—	—	—	—	—	—	—	52
200	4	100	2	50	—	5	125	—	1	20	—	—	—	—	—	—	—	—	—	—	53
35	—	—	—	—	—	—	—	—	—	—	—	—	—	—	—	—	—	—	—	—	54
600	10	200	—	—	—	8	120	—	—	182	3 640	—	—	—	—	—	—	—	—	—	55
100	—	—	—	—	—	—	—	—	—	19	475	—	—	—	—	—	—	—	—	—	56
800	2	60	—	—	—	2	50	—	—	8	160	—	—	—	—	—	—	—	—	—	57
2000	—	—	—	—	—	—	—	—	—	—	—	—	—	—	—	—	—	—	—	—	58
2000	—	—	—	—	—	2	30	—	—	50	750	—	—	—	—	—	—	—	—	—	59
162	12	300	—	—	—	30	480	—	—	106	1 696	—	—	—	—	—	—	—	—	—	60
596	209	5 214	—	—	—	407	7 720	—	—	14	280	—	—	—	—	—	—	—	—	—	61
1000	43	774	—	—	—	191	3 056	—	—	83	1 411	—	—	—	—	—	—	—	—	—	62
233	1 386	32 798	—	12	705	1 964	40 216	—	—	1 341	34 002	—	—	—	—	—	—	1	20	—	63
220	18 420	485 957	—	3 924	96 162	19 321	404 004	—	—	2 865	83 885	—	—	—	—	—	—	4	122	—	64
000	3	60	—	—	—	8	120	—	—	20	300	—	—	—	—	—	—	—	—	—	1
000	5	100	—	—	—	10	150	—	—	40	600	—	—	—	—	—	—	—	—	—	2
200	5	100	—	—	—	10	150	—	—	20	300	—	—	—	—	—	—	—	—	—	3
—	—	—	—	—	—	—	—	—	—	10	200	—	—	—	—	—	—	—	—	—	4
400	2 250 ¹⁾	45 000	—	—	—	—	—	—	—	30	600	—	—	—	—	—	—	—	—	—	5
480	30	450	10	150	—	80	960	—	—	20	300	—	—	—	—	—	—	5	75	—	6
600	—	—	—	—	—	—	—	—	—	30	450	—	—	—	—	—	—	—	—	—	7
300	40	600	—	—	—	—	—	—	—	50	750	—	—	—	—	—	—	—	—	—	8
300	15	600	—	—	—	15	300	—	—	50	1 000	—	—	—	—	—	—	—	—	—	9
750	30	1 800	—	—	—	50	1 500	—	—	150	4 500	—	—	—	—	—	—	—	—	—	10
000	100	2 400	—	—	—	250	5 000	—	—	50	750	—	—	—	—	—	—	—	—	—	11
100	600	15 000	—	—	—	1 500	30 000	—	—	400	5 200	—	—	—	—	—	—	—	—	—	12
200	210	5 250	—	—	—	100	2 200	—	—	900	19 800	—	—	—	—	—	—	—	—	—	13
—	—	—	—	—	—	—	—	—	—	—	—	—	—	—	—	—	—	—	—	—	14
318	46	828	—	—	—	5	77	—	—	128	2 556	—	—	—	—	—	—	—	—	—	15
924	71	1 417	—	—	—	24	361	—	—	8	167	—	—	—	—	—	—	—	—	—	16
450	—	—	—	—	—	—	—	—	—	—	—	—	—	—	—	—	—	—	—	—	17
—	—	—	—	—	—	—	—	—	—	—	—	—	—	—	—	—	—	—	—	—	18
100	—	—	—	—	—	—	—	—	—	—	—	—	—	—	—	—	—	—	—	—	19
122	3 405	73 605	10	150	2 052	40 818	1 906	37 473	—	—	—	—	—	—	—	—	—	—	—	—	20
500	—	—	40	3 000	30	1 200	400	20 000	—	—	—	—	—	—	—	—	—	—	—	—	21
375	1	25	—	—	—	2	38	—	—	3	120	—	—	—	—	—	—	—	—	—	22
375	2	50	—	—	—	2	50	—	—	2	80	—	—	—	—	—	—	—	—	—	23
160	1	20	—	—	—	1	40	—	—	7	280	—	—	—	—	—	—	—	—	—	24
—	—	—	—	—	—	—	—	—	—	8	320	—	—	—	—	—	—	—	—	—	25
000	1 ³⁾	40	—	—	—	3	120	—	—	16	800	—	—	—	—	—	—	—	—	—	26
000	—	—	—	—	—	—	—	—	—	80	4 000	—	—	—	—	—	—	—	—	—	27
410	5	135	40	3 000	38	1 448	516	25 600	—	—	—	—	—	—	—	—	—	—	—	—	28
532	3 410	73 740	50	3 150	2 090	42 266	2 422	63 073	109	8 235	—	—	—	—	—	—	—	—	—	—	29

mangler.

Tabel 2 (forts.). Kvantum

Nr.	Hvor ilandbragt	1	2	3	4	5	6	7	8	
		Torsk								Se Kvan 100
		Skrei			Banktorsk		Fjordtorsk			
		Antal 1000 stk.	Ber. vegt 100 kg.	Værdi kr.	Kvantum 100 kg.	Værdi kr.	Kvantum 100 kg.	Værdi kr.		
<i>Nordre Trondhjem.</i>										
1	Levanger by	—	—	—	—	—	500	20 000		
2	Skatval	—	—	—	—	—	60	2 400		
3	Stjørdalen	—	—	—	—	—	20	600		
4	Laanke	—	—	—	—	—	—	—		
5	Leksviken	—	—	—	—	—	—	—		
6	Frosta	—	—	—	—	—	80	3 200		
7	Aasen	—	—	—	—	—	—	—		
8	Skogn	—	—	—	—	—	3	150		
9	Levanger herred	4.4	119	2 332	—	—	50	1 250		
10	Værdalen	—	—	—	—	—	90	3 600		
	Stjør- og Værdalen fgd.	4.4	119	2 332	—	—	803	31 200		
11	Ytterøen	—	—	—	40	1 200	—	—		
12	Mosviken	—	—	—	—	—	12	240		
13	Verran	22	594	20 040	—	—	350	7 000		
14	Inderøen	—	—	—	—	—	—	—		
15	Røra	—	—	—	—	—	—	—		
16	Sandvollan	—	—	—	—	—	—	—		
17	Sparbu	—	—	—	—	—	—	—		
18	Stenkjær	—	—	—	—	—	20	800		
19	Egge	—	—	—	—	—	10	300		
20	Beitstaden	—	—	—	—	—	—	—		
21	Malme	—	—	—	—	—	—	—		
	Inderøen fogderi	22	594	20 040	40	1 200	392	8 340		
22	Namsos	—	—	—	—	—	15	375		
23	Vemundvik	—	—	—	—	—	10	250		
24	Klingen	—	—	—	—	—	5	125		
25	Fosnes og Otterøy	—	—	—	—	—	20	460		
26	Flatanger	108	2 916	49 770	230 ¹⁾	3 450	—	—		
27	Nærø	—	—	—	427	9 392	—	—		
28	Vikten	1 442	38 934	721 610	492 ²⁾	10 822	—	—		
29	Leka	334	9 018	132 504	150	2 700	40	750		
30	Gravik	67	1 809	30 345	90	1 650	60	1 100		
31	Kolvreid ³⁾	—	—	—	—	—	—	—		
	Namdalens fogderi	1 951	52 677	934 229	1 389	28 014	150	3 060		
	Ialt	1 977.4	53 390	956 601	1 429	29 214	1 345	42 600		
<i>Nordland.</i>										
1	Bindalen	—	—	—	—	—	—	—		
2	Vik	—	—	—	500 ³⁾	10 000	—	—		
3	Brønnøy ³⁾	—	—	—	—	—	—	—		
4	Vega	305.0	7 930	201 250	910	17 290	1 205	22 895		
5	Velfjord	1.2 ⁴⁾	30	680	—	—	40	800		
6	Tjøtta	—	—	—	60	1 300	150	3 300		
7	Vefsen og Mosjøen	—	—	—	—	—	—	—		

1) Fjordtorsk indbefattet. 2) Blaalange indbefattet. 3) Opgave mangler. 4) Beregnet antal

Tabel 2 (forts.). Kvantum

Nr.	Hvor iilandbragt	1	2	3	4	5	6	7	8	
		Torsk								Se
		Skrei			Banktorsk		Fjordtorsk			
		Antal 1000 stk.	Ber. vegt 100 kg.	Værdi kr.	Kvantum 100 kg.	Værdi kr.	Kvantum 100 kg.	Værdi kr.	Kvan 100	
8	Alstahaug	—	—	—	240	4 800 ¹⁾	—	—	—	
9	Stamnes	—	—	—	50	500	50	500	—	
10	Herøy	738	19 188	275 370	693	13 844	—	—	—	
	Søndre Helgeland fgd.	1 044.2	27 148	477 300	2 453	47 734	1 445	27 495	—	
11	Dønnes og Nesna	159	4 134	56 180	?	?	?	?	—	
12	Hemnes	—	—	—	—	—	—	—	—	
13	Mo	—	—	—	—	—	—	—	—	
14	Lurøy og Træna	—	—	—	—	—	200	4 000	—	
15	Rødøy	379	9 854	161 520	—	—	—	—	—	
16	Meløy	102.8	2 673	31 870	—	—	200	20 000	—	
	Nordre Helgeland fgd.	640.8	16 661	249 570	—	—	400	24 000	—	
17	Bodø ²⁾	—	—	—	—	—	—	—	—	
18	Narvik	—	—	—	—	—	120	4 800	—	
19	Gildeskaal	37.5	975	11 385	70 ¹⁾	2 100	—	—	—	
20	Beiarn	—	—	—	—	—	—	—	—	
21	Bodin	79	2 054	42 034	—	—	100	4 000	—	
22	Skjerstad ³⁾	—	—	—	—	—	—	—	—	
23	Fauske ³⁾	—	—	—	—	—	—	—	—	
24	Saltdalen ³⁾	—	—	—	—	—	—	—	—	
25	Sørfold	—	—	—	—	—	—	—	—	
26	Nordfold	—	—	—	—	—	—	—	—	
27	Kjerringøy	—	—	—	—	—	—	—	—	
28	Leiranger	6	156	3 300	—	—	110	1 650	—	
29	Steigen	21	546	11 200	—	—	100	1 500	—	
30	Hamarøy	—	—	—	—	—	?	?	—	
31	Tysfjord	—	—	—	—	—	280	3 920	—	
32	Aukenes	—	—	—	—	—	70	1 750	—	
33	Evenes	—	—	—	—	—	50	1 000	—	
34	Lødingen ³⁾	—	—	—	—	—	—	—	—	
	Salten fogleri	143.5	3 731	67 919	70	2 100	830	18 620	1	
35	Vaagan	2 707	70 382	1 124 249	—	—	1 000	20 000	—	
36	Gimsøy	—	—	—	30	600	70	1 400	—	
37	Borge	45	1 170	23 000	240 ¹⁾	4 000	—	—	—	
38	Buksnes	1 927	50 102	804 814	140 ¹⁾	2 800	—	—	—	
39	Flakstad	11 371	295 646	4 573 447	140 ¹⁾	2 600	—	—	—	
40	Værøy og Røst	6 260	162 760	2 718 636	578	9 250	—	—	—	
41	Hadsel ³⁾	—	—	—	—	—	—	—	—	
42	Bø	59.2 ⁴⁾	1 538	18 883	—	—	300	6 000	—	
43	Øksnes	254.2 ⁴⁾	6 610	90 483	2 794 ¹⁾	59 985	—	—	—	
44	Sortland ³⁾	—	—	—	—	—	—	—	—	
45	Dverberg	966.5 ⁴⁾	25 130	324 455	12 930	284 460	—	—	2	
	Lofoten og Vesteraalen fgd.	23 589.9	613 338	9 677 967	16 852	363 695	1 370	27 400	5	
	Ialt	25 418.4	660 878	10 472 756	19 375	413 529	4 045	97 515	7	

¹⁾ Fjordtorsk indbefattet. ²⁾ Værdi anslaat av utg. ³⁾ Opgave mangler. ⁴⁾ Beregnet antal

i av torskeartede fisk.

i	10		11		12		13		14		15		16		17		18		19		Nr.
	Lange		Blaalange		Brosme		Hyse		Hvitting												
di	Kvant. 100 kg.	Værdi kr.	Kvant. 100 kg.	Værdi kr.	Kvant. 100 kg.	Værdi kr.	Kvant. 100 kg.	Værdi kr.	Kvant. 100 kg.	Værdi kr.	Kvant. 100 kg.	Værdi kr.	Kvant. 100 kg.	Værdi kr.	Kvant. 100 kg.	Værdi kr.	Kvant. 100 kg.	Værdi kr.	Kvant. 100 kg.	Værdi kr.	
00 ^o)	400	6 000 ^o)	—	—	1 000	15 000 ^o)	—	—	—	—	—	—	—	—	—	—	—	—	—	—	8
80	30	300	5	35	250	2 700	—	—	20	140	—	—	—	—	—	—	—	—	—	—	9
64	263	5 257	—	—	708	9 906	—	—	206	4 521	—	—	—	—	—	—	—	—	—	—	10
64	1 854	34 672	157	3 065	5 262	87 886	—	—	831	15 591	—	—	—	—	—	—	—	—	—	—	11
'	?	?	—	—	?	?	—	—	?	?	—	—	—	—	—	—	—	—	—	—	12
—	—	—	—	—	—	—	—	—	—	—	—	—	—	—	—	—	—	—	—	—	13
50	—	—	—	—	500	7 500	—	—	50	750	—	—	—	—	—	—	—	—	—	—	14
—	—	—	—	—	—	—	—	—	—	—	—	—	—	—	—	—	—	—	—	—	15
00	10	1 100	—	—	50	3 500	—	—	450	4 500	—	—	—	—	—	—	—	—	—	—	16
50	10	1 100	—	—	550	11 000	—	—	500	5 250	—	—	—	—	—	—	—	—	—	—	17
—	—	—	—	—	—	—	—	—	—	—	—	—	—	—	—	—	—	—	—	—	18
00	—	—	—	—	—	—	—	—	50	1 500	—	—	—	—	—	—	—	—	—	—	19
00	12	360	—	—	—	—	—	—	60	600	—	—	—	—	—	—	—	—	—	—	20
—	—	—	—	—	—	—	—	—	—	—	—	—	—	—	—	—	—	—	—	—	21
00	70	2 800	5	180	150	4 500	—	—	100	2 500	—	—	—	—	—	—	—	—	—	—	22
—	—	—	—	—	—	—	—	—	—	—	—	—	—	—	—	—	—	—	—	—	23
—	—	—	—	—	—	—	—	—	—	—	—	—	—	—	—	—	—	—	—	—	24
00	—	—	—	—	—	—	—	—	—	—	—	—	—	—	—	—	—	—	—	—	25
50	—	—	—	—	—	—	—	—	—	—	—	—	—	—	—	—	—	—	—	—	26
—	—	—	—	—	—	—	—	—	—	—	—	—	—	—	—	—	—	—	—	—	27
50	15	210	—	—	40	400	—	—	30	300	—	—	—	—	—	—	—	—	—	—	28
00	3	45	—	—	10	100	—	—	30	300	—	—	—	—	—	—	—	—	—	—	29
'	?	?	—	—	?	?	—	—	?	?	—	—	—	—	—	—	—	—	—	—	30
80	15	180	—	—	23	230	—	—	28	220	—	—	—	—	—	—	—	—	—	—	31
50	10	250	—	—	10	250	—	—	25	500	—	—	—	—	—	—	—	—	—	—	32
00	8	160	—	—	8	160	—	—	20	300	—	—	—	—	—	—	—	—	—	—	33
—	—	—	—	—	—	—	—	—	—	—	—	—	—	—	—	—	—	—	—	—	34
30	133	4 005	5	180	241	5 640	—	—	343	6 220	—	—	—	—	—	—	—	—	—	—	35
00	—	—	—	—	—	—	—	—	200	4 000	—	—	—	—	—	—	—	—	—	—	36
60	—	—	—	—	14	140	—	—	—	—	—	—	—	—	—	—	—	—	—	—	37
90	80	1 360	—	—	106	1 560	—	—	150	1 200	—	—	—	—	—	—	—	—	—	—	38
00	50	1 000	—	—	80	800	—	—	300	3 600	—	—	—	—	—	—	—	—	—	—	39
50	23	450	—	—	18	230	—	—	41	610	—	—	—	—	—	—	—	—	—	—	40
00	1 000	23 900	—	—	440	5 760	—	—	20	160	—	—	—	—	—	—	—	—	—	—	41
—	—	—	—	—	—	—	—	—	—	—	—	—	—	—	—	—	—	—	—	—	42
90	—	—	—	—	—	—	—	—	40	600	—	—	—	—	—	—	—	—	—	—	43
54	166	3 149	—	—	1 441	13 883	—	—	2 030	57 386	—	—	—	—	—	—	—	—	—	—	44
—	—	—	—	—	—	—	—	—	—	—	—	—	—	—	—	—	—	—	—	—	45
00	620	13 640	580	10 440	1 500	22 500	—	—	610	9 150	—	—	—	—	—	—	—	—	—	—	45
54	1 939	43 499	580	10 440	3 599	44 873	—	—	3 391	76 706	—	—	—	—	—	—	—	—	—	—	45
98	3 936	83 276	742	13 685	9 652	149 399	—	—	5 065	103 767	—	—	—	—	—	—	—	—	—	—	45

Tabel 2 (forts.). Kvantur

Nr.	Hvor ilandbragt	1	2	3	4	5	6	7	8		
		Torsk									
		Skrei			Loddetorsk		Banktorsk		Fjordtorsk		
		Antal 1000 stkr	Vegt 100 kg.	Værdi kr.	Kvant. 100 kg.	Værdi kr.	Kvant. 100 kg.	Værdi kr.	Kvant. 100 kg.	Værdi kr.	
<i>Tromsø.</i>											
1	Tromsø	—	—	—	—	—	—	—	750	3	
2	Harstad	—	—	—	—	—	—	—	—		
3	Kvæfjord	—	—	—	—	—	—	—	—		
4	Trondenes	—	—	—	—	—	—	—	450	1	
5	Bjarkøy	36.7	990	12 896	—	—	400	8 000	—		
6	Ibbestad	—	—	—	—	—	20	500	58		
7	Lavangen	—	—	—	—	—	4	100	8		
8	Salangen	—	—	—	—	—	—	—	—		
9	Dyrøy	—	—	—	—	—	—	—	—		
10	Sørreisa	—	—	—	—	—	—	—	—		
11	Tranøy	—	—	—	—	—	—	—	—		
12	Berg	175.2	4 730	60 625	—	—	250	8 750	—		
13	Torsken	296.2	7 998	109 261	—	—	300	10 500	—		
14	Hillesøy	150.7	4 069	53 778	—	—	900 ¹⁾	13 500	—		
15	Lenvik	—	—	—	—	—	—	—	120		
16	Maalselven	—	—	—	—	—	—	—	—		
17	Malangen	—	—	—	—	—	—	—	—		
18	Balsfjord	—	—	—	—	—	—	—	—	3	
19	Tromsøysund	22.2	600	7 080	—	—	1 000	20 000	—		
20	Lynge	—	—	—	—	—	—	—	160		
21	Sørfjord	—	—	—	—	—	—	—	250		
22	Karlsøy	130.9	3 535	40 225	—	—	700 ²⁾	10 500	—		
23	Helgøy	11.1	300	3 400	—	—	8 300 ³⁾	124 500	—		
24	Skjervøy	38.9	1 050	13 800	—	—	—	—	—		
25	Nordreisa	—	—	—	—	—	—	—	—		
26	Kvænangen	18.5	500	6 600	—	—	—	—	—		
	Senjen og Tromsø fogderi ialt	880.4	23 772	307 665	—	—	11874	196 350	1 799	6	
<i>Finmarken.</i>											
1	Alten	—	—	—	—	—	—	—	—		
2	Talvik	8.9	240	2 550	270	4 320	—	—	280		
3	Loppen—Øksfjord	40.6	1 096	11 518	262	5 562	—	—	570	1	
	Alten fogderi	49.5	1 336	14 068	532	9 882	—	—	850	1	
4	Hammerfest by	5.1	138	1 762	267	4 123	—	—	2 214	4	
5	Hasvik	217.6	5 875	63 817	2 990	41 220	1 200	18 000	1 500	2	
6	Hammerfest herred	21.9	590	7 140	2 590	44 930	—	—	811	1	
7	Kvalsund	7.0	190	2 655	145	2 375	—	—	288		
8	Maasø	287.0	7 750	97 150	23 446	450 041	2 500	37 500	9 000	13	
9	Kjelvik	257.0	6 939	98 109	126 089	2 663 023	3 260	97 800	300		
10	Kistrand	1.9	50	400	490	6 230	—	—	910	1	
	Hammerfest fgd.	797.5	21 532	271 033	156 017	3 211 942	6 960	153 300	15 023	24	

¹⁾ Fjordtorsk indbefattet. ²⁾ Lyr indbefattet. ³⁾ Blaalange indbefattet.

i av torskeartede fisk.

11		12	13	14	15	16	17	18	19	Nr.
Sei		Lange		Blaalange		Brosme		Hyse		
tum kg.	Værdi kr.	Kvantum 100 kg.	Værdi kr.	Kvantum 100 kg.	Værdi kr.	Kvantum 100 kg.	Værdi kr.	Kvantum 100 kg.	Værdi kr.	
250	6 250	—	—	—	—	—	—	100	2 000	1
—	—	—	—	—	—	—	—	—	—	2
—	—	—	—	—	—	—	—	—	—	3
380	9 500	—	—	—	—	—	—	110	3 300	4
000	90 000	100	2 000	—	—	60	600	120	1 440	5
62	744	6	120	6	120	2	40	34	408	6
—	—	—	—	—	—	—	—	15	180	7
—	—	—	—	—	—	—	—	—	—	8
—	—	—	—	—	—	—	—	—	—	9
—	—	—	—	—	—	—	—	—	—	10
—	—	—	—	—	—	—	—	—	—	11
500	10 000	20	700	—	—	300	6 000	300	6 000	12
600	12 000	15	550	15	500	500	10 000	500	10 000	13
000 ²⁾	60 000	30 ³⁾	450	—	—	60	600	900	9 000	14
150	3 750	—	—	—	—	—	—	40	600	15
—	—	—	—	—	—	—	—	—	—	16
10	150	—	—	—	—	—	—	—	—	17
1	20	—	—	—	—	—	—	1	15	18
800	14 400	—	—	—	—	300	4 500	2 500	50 000	19
300	6 000	—	—	—	—	—	—	—	—	20
450	9 000	—	—	—	—	—	—	300	7 500	21
800	57 600	—	—	—	—	580	5 800	1 050	12 600	22
300	350 000	20	200	—	—	6 000	60 000	6 500	80 000	23
—	—	—	—	—	—	—	—	—	—	24
—	—	—	—	—	—	—	—	—	—	25
—	—	—	—	—	—	—	—	—	—	26
303	629 414	191	4 020	21	620	7 802	87 540	12 470	183 043	
—	—	—	—	—	—	—	—	—	—	1
170	3 400	—	—	—	—	—	—	1 350	27 000	2
180	23 980	—	—	—	—	—	—	471	7 058	3
350	27 380	—	—	—	—	—	—	1 821	34 058	4
394	468 924	—	—	—	—	30	360	1 138	21 540	5
300	180 000	—	—	—	—	200	3 000	800	12 000	6
753	144 660	—	—	—	—	70	700	1 012	13 615	7
321	17 704	—	—	—	—	—	—	64	1 124	8
500	168 000	50	800	50	800	200	2 000	7 000	84 000	9
380	260 160	—	—	—	—	200	2 000	19 500	292 500	10
770	47 090	—	—	—	—	—	—	—	—	
318	1 286 538	50	800	50	800	700	8 060	29 514	424 779	

Tabel 2 (forts.). Kvantum

Nr.	Hvor ilandbragt	1	2	3	4	5	6	7	8		
		Torsk									
		Skrei			Loddetorsk (Finmarkens vaarfiske)		Banktorsk		Fjordtorsk		
		Antal 1000 stkr.	Vegt 100 kg.	Værdi kr.	Kvant. 100 kg.	Værdi kr.	Kvant. 100 kg.	Værdi kr.	Kvant. 100 kg.	Værdi kr.	Kvant. 100 kg.
11	Lebesby og Kjøllefj.	134.4	3 630	53 265	61 380	1 192 355	—	—	5 600	13	
12	Gamvik	23.1	625	7 270	76 131	1 627 130	—	—	—		
13	Berlevaag				41 175	836 085	—	—	—		
14	Næsseby				—	—	—	—	—		—
	Tanen fogderi	157.5	4 255	60 535	178 686	3 655 570	—	—	5 700	13	
15	Vardø by	14.9	403	4 230	44 776	958 194	—	—	—		
16	Vardø herred . . .	18.9	510	4 802	52 021	988 095	—	—	—		
	Vardø fogderi	33.8	913	9 032	96 797	1 946 289	—	—	—		
17	Vadsø	—	—	—	650	11 570	—	—	1 415	2	
18	Nordvaranger . . .	—	—	—	730	12 928	—	—	120		
19	Sydvaranger . . .	1.8	48	414	45	688	—	—	1 832	3	
	Varanger fogderi	1.8	48	414	1 425	25 186	—	—	3 367	6	
	Ialt	1 040.1	28 084	355 082	433 457	8 848 869	6 960	153 300	24 940	46	

li av torskeartede fisk.

0	11	12	13	14	15	16	17	18	19	Nr.
Sei		Lange		Blaalange		Brosme		Hyse		
Kvantum kg.	Værdi kr.	Kvantum 100 kg.	Værdi kr.	Kvantum 100 kg.	Værdi kr.	Kvantum 100 kg.	Værdi kr.	Kvantum 100 kg.	Værdi kr.	
1 600	32 000	—	—	—	—	—	—	5 290	79 350	11
—	—	—	—	—	—	—	—	16 107	241 605	12
150	1 500	—	—	—	—	—	—	—	—	13
1 750	33 500	—	—	—	—	—	—	21 397	320 955	14
—	—	—	—	—	—	—	—	5 777	86 655	15
—	—	—	—	—	—	—	—	5 592	83 880	16
—	—	—	—	—	—	—	—	11 369	170 535	
4 960	69 440	—	—	—	—	—	—	900	9 000	17
1 470	20 580	—	—	—	—	—	—	220	2 200	18
1 611	24 381	—	—	—	—	—	—	1 746	25 870	19
8 041	114 401	—	—	—	—	—	—	2 866	37 070	
7 959	1 461 819	50	800	50	800	700	8 060	66 967	987 397	

Tabel 3. Kvantum og v.

Nr.	Sammendrag for	1	2	3	4	5	6	7
		Sild						
		Vaarsild		Storsild		Fetsild		S
		Kvantum hl.	Værdi kr.	Kvantum hl.	Værdi kr.	Kvantum hl.	Værdi kr.	Kvan hl
I. Riket		1 092 116	6 929 207	742 070	7 173 145	418 211	11 164 462	447
II. Amterne.								
1	Kristiania ¹⁾	—	—	—	—	?	270 550	9
2	Smaalenene	35	1 420	25	1 075	—	—	—
3	Akershus	510	9 200	200	1 000	—	—	1
4	Buskerud	250	3 750	15	450	—	—	—
5	Jarlsberg og Larvik	—	—	—	—	—	—	1
6	Bratsberg	—	—	—	—	25	625	1
7	Nedenes	—	—	—	—	—	—	—
8	Lister og Mandal.	12 400	50 510	—	—	—	—	—
9	Stavanger	726 346	3 987 277	1 850	70 000	4 470	178 700	14
10	Søndre Bergenhus	332 075	2 582 650	—	—	—	—	23
11	Bergen ²⁾	5 840	87 600	—	—	—	—	—
12	Nordre Bergenhus	6 000	120 000	—	—	210	6 900	18
13	Romsdal	5 500	121 000	673 687	6 500 476	2 876	59 976	33
14	Søndre Trondhjem	—	—	60 643	496 144	6 735	155 420	6
15	Nordre Trondhjem	100	1 406	1 050	20 000	25 286	551 455	16
16	Nordland	900	20 000	4 600	84 000	204 217	4 855 074	105
17	Tromsø	8 000	32 000	—	—	136 782	3 733 042	108
18	Finmarken.	—	—	—	—	37 610	1 623 270	112
	Ialt	1 092 116	6 929 207	742 070	7 173 145	418 211	11 164 462	447
III. Byer og herreder.								
	<i>Kristiania</i>	—	—	—	—	?	270 550	9
	<i>Smaalenene.</i>							
1	Fredrikshald	30	1 220	25	1 075	—	—	—
2	Id.	—	—	—	—	—	—	—
3	Berg	5	200	—	—	—	—	—
4	Skjeberg.	—	—	—	—	—	—	—
5	Hvaler	—	—	—	—	—	—	—
6	Borge og Torsnes	—	—	—	—	—	—	—
	Id og Marker fgd.	35	1 420	25	1 075	—	—	—
7	Fredrikstad ²⁾	—	—	—	—	—	—	—
8	Moss by ²⁾	—	—	—	—	—	—	—
9	Kraakerøy	—	—	—	—	—	—	—
10	Onsø	—	—	—	—	—	—	—
11	Raade	—	—	—	—	—	—	—
12	Rygge	—	—	—	—	—	—	—
13	Moss herred	—	—	—	—	—	—	—
	Moss fogderi	—	—	—	—	—	—	—
	Ialt	35	1 420	25	1 075	—	—	—

¹⁾ Kvanta anslaat av utg. ²⁾ Oppgave mangler. ³⁾ Kvanta og værdier ikke medregnet i summe

Sild og laksearter.

Kategori	Sild				Brisling		Laks		Sjørret		Nr.
	Nordsjøsild		Indført Islandssild		Kvantum hl.	Værdi kr.	Kvantum 100 kg.	Værdi kr.	Kvant. 100 kg.	Værdi kr.	
	Kvant. tdr.	Værdi kr.	Kvant. tdr.	Værdi kr.							
8 843	6 050	151750	115365	1 914 786	160 705	4 314 976	6 542.0	1 064 337	684	81 140	
2 810	—	—	—	—	2 078	77 670	1 192.7	340 080	453 ^y	105960	1
4 150	—	—	—	—	1 366	58 140	30.9	7 934	21	3 953	2
9 500	—	—	—	—	7 264	64 500	7.3	1 460	8	1 310	3
5 000	—	—	—	—	100	7 000	110.0	24 275	13	2 460	4
5 050	—	—	—	—	—	—	119.4	31 281	48	9 905	5
2 050	—	—	—	—	520	20 400	126.9	25 557	40	7 400	6
1 175	—	—	—	—	140	3 800	110.9	20 356	19	2 505	7
3 531	—	—	—	—	1 886	31 623	209.2	35 322	80	8 902	8
3 315	—	—	63 758	853 660	57 203	1 276 348	189.5	28 286	27	2 657	9
0 150	—	—	1 700	85 000	38 480	871 575	798.7	163 150	76	9 640	10
—	—	—	—	—	—	—	54.6	15 288	65	9 170	11
2 884	100	3 000	—	—	5 318	124 530	1 199.7	204 298	64	6 086	12
5 205	5 950	148750	49 907	976 126	48 428	1 857 060	856.2	134 881	75	5 084	13
1 100	—	—	—	—	—	—	999.1	174 481	82	10 414	14
2 000	—	—	—	—	—	—	608.6	74 166	42	4 173	15
1 343	—	—	—	—	—	—	565.8	71 098	48	2 685	16
1 690	—	—	—	—	—	—	88.0	9 725	8	550	17
4 700	—	—	—	—	—	—	521.8	58 067	33	3 416	18
8 843	6 050	151750	115365	1 914 786	160 705	4 314 976	6 542.0	1 064 337	684	81 140	
2 810	—	—	—	—	2 078	77 670	1 192.7	340 080	453^y	105960	
1 200	—	—	—	—	—	—	3.0	1 800	3	875	1
—	—	—	—	—	—	—	5.2	1 046	—	—	2
—	—	—	—	—	286	12 890	—	—	3	750	3
500	—	—	—	—	100 ^y	3 000	0.6	120	2	400	4
—	—	—	—	—	400	20 000	—	—	4	1 000	5
450	—	—	—	—	30	1 500	—	—	—	—	6
2 150	—	—	—	—	816	37 390	8.8	2 966	12	3 025	7
—	—	—	—	—	—	—	—	—	—	—	8
—	—	—	—	—	—	—	—	—	—	—	9
—	—	—	—	—	300	13 000	—	—	4	400	9
2 000	—	—	—	—	200	6 000	11.0	2 750	2	225	10
—	—	—	—	—	50	1 750	—	—	1	75	11
—	—	—	—	—	—	—	6.5	1 308	1	118	12
—	—	—	—	—	—	—	4.6	910	1	110	13
2 000	—	—	—	—	550	20 750	22.1	4 968	9	928	
4 150	—	—	—	—	1 366	58 140	30.9	7 934	21	3 953	

Ibefatter vistnok ogsaa ferskvandsørret.

Tabel 3 (forts.). Kvantum

Nr.	Hvor ilandbragt	1	2	3	4	5	6	7
		Sild						
		Vaarsild		Storsild		Fetsild		S
		Kvantum hl.	Værdi kr.	Kvantum hl.	Værdi kr.	Kvantum hl.	Værdi kr.	Kvan h
<i>Akershus.</i>								
1	Drøbak	100	3 000	—	—	—	—	—
2	Vestby	—	—	—	—	—	—	—
3	Nesodden	160	3 200	—	—	—	—	—
4	Aas ²⁾	—	—	—	—	—	—	—
5	Østre Aker ²⁾	—	—	—	—	—	—	—
6	Vestre Aker	—	—	—	—	—	—	—
7	Bierum ¹⁾	250	3 000	200	1 000	—	—	—
8	Asker	—	—	—	—	—	—	—
	Aker og Follo fogd. ialt	510	9 200	200	1 000	—	—	—
<i>Buskerud.</i>								
1	Drammen	—	—	—	—	—	—	—
2	Røken	250	3 750	15	450	—	—	—
3	Lier	—	—	—	—	—	—	—
4	Hurum	—	—	—	—	—	—	—
	Buskerud fogderi ialt	250	3 750	15	450	—	—	—
<i>Jarlsberg og Larvik.</i>								
1	Tønsberg	—	—	—	—	—	—	—
2	Horten	—	—	—	—	—	—	—
3	Holmestrand	—	—	—	—	—	—	—
4	Svelviken ²⁾	—	—	—	—	—	—	—
5	Strømmen	—	—	—	—	—	—	—
6	Aasgaardstrand	—	—	—	—	—	—	—
7	Skoger	—	—	—	—	—	—	—
8	Sande	—	—	—	—	—	—	—
9	Botne	—	—	—	—	—	—	—
10	Vaale	—	—	—	—	—	—	—
11	Borre ²⁾	—	—	—	—	—	—	—
12	Stokke ²⁾	—	—	—	—	—	—	—
13	Sem	—	—	—	—	—	—	—
14	Nøtterø	—	—	—	—	—	—	—
15	Tjømø	—	—	—	—	—	—	—
	Jarlsberg fogderi	—	—	—	—	—	—	—
16	Larvik	—	—	—	—	—	—	—
17	Sandefjord ²⁾	—	—	—	—	—	—	—
18	Sandeherred	—	—	—	—	—	—	—
19	Tjølling	—	—	—	—	—	—	—
20	Fredriksvern	—	—	—	—	—	—	—
21	Brunlanes	—	—	—	—	—	—	—
	Larvik fogderi	—	—	—	—	—	—	—
	Ialt	—	—	—	—	—	—	—

1) Forrige aars opgave. 2) Opgave mangler.

rdi av sild og laksearter.

8	9	10	11	12	13	14	15	16	17	18	Nr.
Sild					Brisling		Laks		Sjørret		
Værdi kr.	Nordsjøsild		Indført Islandssild		Kvantum hl.	Værdi kr.	Kvantum 100 kg.	Værdi kr.	Kvant. 100 kg.	Værdi kr.	
	Kvant. tdr.	Værdi kr.	Kvant. tdr.	Værdi kr.							
—	—	—	—	—	—	—	—	—	—	—	1
—	—	—	—	—	7 000	56 000	—	—	—	—	2
10 000	—	—	—	—	—	—	—	—	—	—	3
—	—	—	—	—	—	—	—	—	—	—	4
—	—	—	—	—	—	—	—	—	—	—	5
4 500	—	—	—	—	250	7 500	0.8	160	2	310	6
—	—	—	—	—	14	1 000	6.5	1 300	6	1 000	7
5 000	—	—	—	—	—	—	—	—	—	—	8
19 500	—	—	—	—	7 264	64 500	7.3	1 460	8	1 310	
—	—	—	—	—	—	—	90.0	20 250	—	—	1
2 000	—	—	—	—	—	—	9.5	1 925	1	160	2
—	—	—	—	—	—	—	8.5	1 700	2	300	3
4 000	—	—	—	—	100	7 000	2.0	400	10	2 000	4
6 000	—	—	—	—	100	7 000	110.0	24 275	13	2 460	
400	—	—	—	—	—	—	30.0	12 000	10	3 000	1
1 200	—	—	—	—	—	—	0.1	35	1	160	2
100	—	—	—	—	—	—	4.5	900	2	300	3
2 000	—	—	—	—	—	—	—	—	—	—	4
—	—	—	—	—	—	—	0.4	100	—	10	5
—	—	—	—	—	—	—	4.0	1 200	1	300	6
—	—	—	—	—	—	—	2.6	910	—	—	7
750	—	—	—	—	—	—	8.0	1 800	—	—	8
—	—	—	—	—	—	—	1.2	230	—	15	9
—	—	—	—	—	—	—	—	—	2	370	10
—	—	—	—	—	—	—	—	—	—	—	11
—	—	—	—	—	—	—	—	—	—	—	12
600	—	—	—	—	—	—	7.4	1 470	—	—	13
—	—	—	—	—	—	—	9.6	1 730	4	600	14
—	—	—	—	—	—	—	15.0	3 000	20	4 000	15
5 050	—	—	—	—	—	—	82.8	23 375	40	8 755	16
—	—	—	—	—	—	—	15.0	3 000	5	750	17
—	—	—	—	—	—	—	—	—	—	—	18
—	—	—	—	—	—	—	3.8	1 140	1	100	19
—	—	—	—	—	—	—	13.8	2 766	2	300	20
—	—	—	—	—	—	—	4.0	1 000	—	—	21
—	—	—	—	—	—	—	—	—	—	—	
—	—	—	—	—	—	—	36.6	7 906	8	1 150	
5 050	—	—	—	—	—	—	119.4	31 281	48	9 905	

Tabel 3 (forts.). Kvantum

Nr.	Hvor ilandbragt	1	2	3	4	5	6	7
		Sild						
		Vaarsild		Storsild		Fetsild		Sm
		Kvantum hl.	Værdi kr.	Kvantum hl.	Værdi kr.	Kvantum hl.	Værdi kr.	Kvantu hl.
<i>Bratsberg.</i>								
1	Kragerø	—	—	—	—	—	—	—
2	Brevik	—	—	—	—	—	—	—
3	Langesund	—	—	—	—	—	—	14
4	Sannikedal	—	—	—	—	25	625	—
5	Skaatø	—	—	—	—	—	—	—
	Bamle fogderi ialt	—	—	—	—	25	625	14
<i>Nedenes.</i>								
1	Grimstad	—	—	—	—	—	—	—
2	Tvedestrand	—	—	—	—	—	—	—
3	Arendal	—	—	—	—	—	—	—
4	Risør	—	—	—	—	—	—	—
5	Sønedeled	—	—	—	—	—	—	—
6	Lillesand	—	—	—	—	—	—	—
7	Flosta	—	—	—	—	—	—	—
8	Dybvaag	—	—	—	—	—	—	—
9	Tromø	—	—	—	—	—	—	—
10	Hisø	—	—	—	—	—	—	—
11	Fjære	—	—	—	—	—	—	—
12	Landvik	—	—	—	—	—	—	—
13	Eide	—	—	—	—	—	—	—
14	Vestre Moland	—	—	—	—	—	—	—
15	Høvaag	—	—	—	—	—	—	—
	Nedenes fogderi ialt	—	—	—	—	—	—	—
<i>Lister og Mandal.</i>								
1	Kristiansand	—	—	—	—	—	—	—
2	Mandal	—	—	—	—	—	—	—
3	Tveit	—	—	—	—	—	—	—
4	Oddernes	—	—	—	—	—	—	—
5	Randø Sund	—	—	—	—	—	—	—
6	Søgne	—	—	—	—	—	—	—
7	Halsaa og Hartmark	—	—	—	—	—	—	—
8	Søndre Undal	—	—	—	—	—	—	—
9	Spangereid ¹⁾	110	350	—	—	—	—	—
	Mandal fogderi	110	350	—	—	—	—	—
10	Flekketfjord	40	160	—	—	—	—	—
11	Farsund	—	—	—	—	—	—	—
12	Vanse ¹⁾	450	1 400	—	—	—	—	—
13	Herred	—	—	—	—	—	—	—
14	Spind	—	—	—	—	—	—	—
15	Austad	—	—	—	—	—	—	—
16	Lyngdal	—	—	—	—	—	—	—

¹⁾ Vaarsild efter opsynschefens opgaver.

rdi av sild og laksearter.

8	9	10	11	12	13	14	15	16	17	18	Nr.
Sild					Brisling		Laks		Sjørret		
Værdi kr.	Nordsjøsild		Indført Islandssild		Kvantum hl.	Værdi kr.	Kvantum 100 kg.	Værdi kr.	Kvant. 100kg.	Værdi kr.	
	Kvant. tdr.	Værdi kr.	Kvant. tdr.	Værdi kr.							
---	---	---	---	---	---	---	---	---	---	---	1
---	---	---	---	---	---	---	---	---	---	---	2
17 550	---	---	---	---	---	---	120.0	24 000	30	5 400	3
---	---	---	---	---	20	400	---	---	---	---	4
4 500	---	---	---	---	500	20 000	6.9	1 557	10	2 000	5
22 050	---	---	---	---	520	20 400	126.9	25 557	40	7 400	
---	---	---	---	---	---	---	---	---	---	---	1
---	---	---	---	---	---	---	---	---	---	---	2
1 000	---	---	---	---	---	---	20.0	4 000	5	750	3
---	---	---	---	---	80	2 000	19.0	3 230	5	675	4
---	---	---	---	---	60	1 800	19.0	3 600	5	700	5
---	---	---	---	---	---	---	---	---	---	---	6
---	---	---	---	---	---	---	3.0	525	---	---	7
---	---	---	---	---	---	---	2.6	455	---	---	8
---	---	---	---	---	---	---	18.1	2 901	---	---	9
---	---	---	---	---	---	---	5.0	800	---	---	10
100	---	---	---	---	---	---	3.0	600	---	---	11
75	---	---	---	---	---	---	10.0	2 000	2	180	12
---	---	---	---	---	---	---	8.0	1 600	---	---	13
---	---	---	---	---	---	---	3.0	600	2	200	14
---	---	---	---	---	---	---	0.2	45	---	---	15
1 175	---	---	---	---	140	3 800	110.9	20 356	19	2 505	
---	---	---	---	---	---	---	---	---	---	---	1
120	---	---	---	---	---	---	---	---	---	---	2
---	---	---	---	---	---	---	21.5	4 174	2	200	3
---	---	---	---	---	---	---	9.8	2 300	4	700	4
---	---	---	---	---	---	---	12.0	2 350	4	750	5
---	---	---	---	---	---	---	16.5	3 352	10	1 200	6
---	---	---	---	---	---	---	35.0	4 500	10	900	7
---	---	---	---	---	---	---	10.5	1 960	3	300	8
---	---	---	---	---	---	---	6.5	1 300	2	330	9
120	---	---	---	---	---	---	111.8	19 936	35	4 380	
---	---	---	---	---	20	500	---	---	---	---	10
3 200	---	---	---	---	80	2 400	5.0	1 000	20	2 200	11
---	---	---	---	---	20	300	36.4	5 820	10	800	12
123	---	---	---	---	---	---	1.0	186	1	50	13
---	---	---	---	---	---	---	1.8	342	9	880	14
---	---	---	---	---	166	4 423	6.2	926	---	---	15
---	---	---	---	---	---	---	3.5	562	---	12	16

Tabel 3 (forts.). Kvantum

Nr.	Hvor ilandbragt	1	2	3	4	5	6	7
		Sild						
		Vaarsild		Storsild		Fetsild		Sm
		Kvantum hl.	Værdi kr.	Kvantum hl.	Værdi kr.	Kvantum hl.	Værdi kr.	Kvantum hl.
17	Fede	400	2 000	—	—	—	—	—
18	Liknes	—	—	—	—	—	—	—
19	Hitterø ⁴⁾	11 250	46 000	—	—	—	—	—
20	Nes ⁴⁾	150	600	—	—	—	—	—
	Lister fogderi	12 290	50 160	—	—	—	—	—
	Ialt	12 400	50 510	—	—	—	—	—
	<i>Stavanger.</i>							
1	Stavanger ³⁾	16 361	114 527	1 500	60 000	4 450	178 000	5
2	Sandnes	—	—	—	—	—	—	—
3	Egersund by	—	—	—	—	—	—	—
4	Ogne og Egersund herred ⁴⁾	48 750	145 000	—	—	—	—	—
5	Sogndal by og herred ⁴⁾	6 940	28 500	—	—	—	—	—
6	Lund	—	—	—	—	—	—	—
7	Varhaug og Nærbø ⁴⁾	260	1 150	—	—	—	—	—
8	Klep ⁴⁾	260	1 150	—	—	—	—	—
9	Høiland	—	—	—	—	—	—	—
10	Haaland ⁴⁾	2 850	11 900	—	—	—	—	—
11	Hetland ⁴⁾	300	1 250	—	—	—	—	—
	Jæderen og Dalene fgd.	75 721	303 477	1 500	60 000	4 450	178 000	6
12	Haugesund	—	—	—	—	—	—	—
13	Kopervik by	6 000	36 000	—	—	—	—	—
14	Skudeneshavn	45 000	315 000	—	—	—	—	—
15	Høle	—	—	—	—	—	—	—
16	Fossan	—	—	—	—	—	—	—
17	Strand	—	—	—	—	—	—	—
18	Finnø	—	—	—	—	—	—	—
19	Rennesø	—	—	—	—	—	—	—
20	Mosterø ⁴⁾	84 750	411 500	—	—	—	—	—
21	Vikedal	—	—	—	—	—	—	—
22	Nerstrand	—	—	—	—	—	—	—
23	Sjernerø	—	—	—	—	—	—	—
24	Aardal	—	—	—	—	20	700	—
25	Hjelmeland	—	—	—	—	—	—	—
26	Fister	1 500	12 000	—	—	—	—	—
27	Jelsa og Erfjord	—	—	—	—	—	—	5
28	Sand	—	—	—	—	—	—	—
29	Saude	—	—	—	—	—	—	—
30	Suldal ²⁾	—	—	—	—	—	—	—
31	Aakre ⁴⁾	26 625	200 500	—	—	—	—	—
32	Skudenes ⁴⁾	120 000	675 000	—	—	—	—	—
33	Kopervik herred ⁴⁾	1 460	8 600	—	—	—	—	—
34	Avaldsnes ⁴⁾	40	200	350	10 000	—	—	—
35	Torvestad ⁴⁾	87 750	562 000	—	—	—	—	—
36	Skaare ⁴⁾	216 000	1 170 000	—	—	—	—	—
37	Tysvær	—	—	—	—	—	—	—

¹⁾ Værdi anslaat av utg. ²⁾ Oppgave mangler. ³⁾ Kvantum og værdi av laks ikke medtat i s
⁴⁾ Kvantum under 50 kg.

rdi av sild og laksearter.

8	9	10	11	12	13	14	15	16	17	18	Nr.
Sild					Brisling		Laks		Sjørret		
Værdi kr.	Nordsjøsild		Indført Islandssild		Kvantum hl.	Værdi kr.	Kvantum 100 kg.	Værdi kr.	Kvant. 100 kg.	Værdi kr.	
	Kvant. tdr.	Værdi kr.	Kvant. tdr.	Værdi kr.							
88	—	—	—	—	—	—	0.5	100	2	280	17
—	—	—	—	—	—	—	—	—	—	—	18
—	—	—	—	—	200	3 000	39.0	5 850	2	240	19
—	—	—	—	—	1 400	21 000	4.0	600	1	60	20
3 411	—	—	—	—	1 886	31 623	97.4	15 386	45	4 522	
3 531	—	—	—	—	1 886	31 623	209.2	35 322	80	8 902	
90 000	—	—	7 458	149 160	—	—	221.4	66 408 ¹⁾	—	—	1
—	—	—	—	—	—	—	—	—	—	—	2
—	—	—	—	—	—	—	17.0	2 550	—	—	3
—	—	—	—	—	—	—	54.6	7 782	3	267	4
—	—	—	—	—	—	—	4.2	662	5	606	5
—	—	—	—	—	—	—	—	—	—	—	6
—	—	—	—	—	—	—	8.9	1 588	—	—	7
—	—	—	—	—	—	—	12.5	1 278	⁵⁾	49	8
—	—	—	—	—	152	3 790	—	—	—	—	9
8 640	—	—	—	—	1 368	27 360	4.5	646	⁵⁾	13	10
10 325	—	—	—	—	1 640	23 300	—	—	—	—	11
08 965	—	—	7 458	149 160	3 160	54 450	101.7	14 506	8	935	
—	—	—	40 000	200 000	—	—	—	—	—	—	12
—	—	—	6 000	210 000	—	—	—	—	—	—	13
—	—	—	1 800	72 000	—	—	—	—	—	—	14
—	—	—	—	—	469	11 720	0.7	109	—	—	15
—	—	—	—	—	17 400	435 000	1.2	172	—	—	16
—	—	—	—	—	5 000	125 000	3.8	557	1	50	17
5 000	—	—	—	—	7 556	170 000	0.8	115	⁵⁾	15	18
5 450	—	—	—	—	3 519	79 178	5.1	732	1	73	19
7 500	—	—	—	—	5 314	116 500	0.1	17	⁵⁾	2	20
—	—	—	—	—	2 160	48 600	—	—	—	—	21
1 800	—	—	—	—	4 000	16 000	2.0	400	—	—	22
—	—	—	—	—	145	2 900	0.5	70	2	150	24
—	—	—	—	—	4 000	82 000	6.0	1 200	2	200	25
—	—	—	—	—	2 000	50 000	2.0	400	—	—	26
04 000	—	—	—	—	1 400	63 000	13.3	1 860	1	82	27
—	—	—	—	—	—	—	16.4	2 496	10	1 000	28
—	—	—	—	—	500	10 000	—	—	1	100	29
—	—	—	—	—	—	—	—	—	—	—	30
—	—	—	6 000	120 000	—	—	—	—	—	—	31
—	—	—	—	—	—	—	—	—	—	—	32
—	—	—	1 000	50 000	—	—	—	—	—	—	33
15 000	—	—	1 500	52 500	—	—	3.0	480	—	—	34
—	—	—	—	—	—	—	19.3	2 480	—	—	35
—	—	—	—	—	—	—	8.1	1 800	—	—	36
—	—	—	—	—	—	—	2.2	352	—	—	37

1, da det formentlig er medtat for vedk. fiskedistrikter. 4) Vaarsild efter opsynschefens opgaver.

Tabel 3 (forts.). Kvantum

Nr.	Hvor ilandbragt	1	2	3	4	5	6	7
		Sild						
		Vaarsild		Storsild		Fetsild		Sm
		Kvantum hl.	Værdi kr.	Kvantum hl.	Værdi kr.	Kvantum hl.	Værdi kr.	Kvantum hl.
38	Bokn ⁵⁾	61 500	293 000	—	—	—	—	—
39	Skjold	—	—	—	—	—	—	—
40	Vats	—	—	—	—	—	—	—
	Ryfylke fogderi	650 625	3 683 800	350	10 000	20	700	8
	Ialt	726 346	3 987 277	1 850	70 000	4 470	178 700	14
	<i>Søndre Bergenhus.</i>							
1	Varaldsø	—	—	—	—	—	—	—
2	Strandebarn	—	—	—	—	—	—	—
3	Kvinnherred	—	—	—	—	—	—	—
4	Skaanevik	—	—	—	—	—	—	—
5	Etne	—	—	—	—	—	—	—
6	Fjelberg	—	—	—	—	—	—	8
7	Vikebygd	—	—	—	—	—	—	—
8	Sveio ⁵⁾	4 050	34 000	—	—	—	—	1
9	Valestrand	—	—	—	—	—	—	—
10	Finnaas ⁵⁾	200 000	1 500 000	—	—	—	—	1
11	Stord	—	—	—	—	—	—	3
12	Fitjar ⁵⁾	1 950	16 000	—	—	—	—	2
13	Tysnes ⁴⁾	—	—	—	—	—	—	—
	Søndhordland fogderi	206 000	1 559 000	—	—	—	—	16
14	Fuse	—	—	—	—	—	—	—
15	Strandvik ⁴⁾	—	—	—	—	—	—	—
16	Os	—	—	—	—	—	—	—
17	Samnanger	—	—	—	—	—	—	—
18	Fane	—	—	—	—	—	—	—
19	Austevold ⁵⁾	27 000	212 000	—	—	—	—	—
20	Sund ⁵⁾	48 000	366 000	—	—	—	—	—
21	Fjeld ⁵⁾	5 625	46 750	—	—	—	—	2
22	Askøen	—	—	—	—	—	—	—
23	Haus ⁴⁾	—	—	—	—	—	—	—
24	Bruvik	—	—	—	—	—	—	—
25	Hosanger	—	—	—	—	—	—	—
26	Modalen	—	—	—	—	—	—	—
27	Hammer	—	—	—	—	—	—	—
28	Aasene	—	—	—	—	—	—	—
29	Alversund ²⁾	—	—	—	—	—	—	—
30	Herlø ⁵⁾	27 750	263 000	—	—	—	—	1
31	Manger	—	—	—	—	—	—	—
32	Hjelme ⁵⁾	10 500	95 400	—	—	—	—	—
33	Lindaas	—	—	—	—	—	—	—
34	Austreim ⁵⁾	7 200	49 500	—	—	—	—	3
35	Masfjorden	—	—	—	—	—	—	—
	Nordhordland fogderi	126 075	1 032 650	—	—	—	—	7
36	Kinsarvik	—	—	—	—	—	—	—
37	Ullensvang	—	—	—	—	—	—	—
38	Eidfjord	—	—	—	—	—	—	—
39	Ulvik	—	—	—	—	—	—	—
40	Granvin	—	—	—	—	—	—	—
41	Kvam	—	—	—	—	—	—	—
42	Jondal	—	—	—	—	—	—	—
	Hardanger og Voss fgd.	—	—	—	—	—	—	—
	Ialt	332 075	2 582 650	—	—	—	—	23

1) Sjørret indbefattet. 2) Forrige aars opgave. 3) Kvanta anslaat av utg. 4) Opgave mang

Værdi av sild og laksearter.

8	9	10	11	12	13	14	15	16	17	18	Nr.
Sild					Brisling		Laks		Sjørret		
Værdi kr.	Kvant. tdr.	Værdi kr.	Kvant. tdr.	Værdi kr.	Kvantum hl.	Værdi kr.	Kvantum 100 kg.	Værdi kr.	Kvant. 100 kg.	Værdi kr.	
—	—	—	—	—	500	10 000	3.0	480	—	—	38
500	—	—	—	—	80	2 000	0.3	60	1	50	39
100	—	—	—	—	—	—	—	—	—	—	40
39 350	—	—	56 300	704 500	54 043	1 221 898	87.8	13 780	19	1 722	
148 315	—	—	63 758	853 660	57 203	1 276 348	189.5	28 286	27	2 657	
—	—	—	—	—	—	—	—	—	—	—	1
—	—	—	—	—	—	—	3.4	548	—	—	2
—	—	—	—	—	320	8 000	10.4	1 720	7	590	3
—	—	—	—	—	4 300	121 000	14.8 ⁹⁾	2 210	—	—	4
2 000	—	—	—	—	200	6 000	—	—	4	520	5
17 500	—	—	—	—	3 700	101 750	7.0	1 775	2	200	6
—	—	—	—	—	—	—	—	—	—	—	7
7 200	—	—	—	—	—	—	—	—	—	—	8
—	—	—	—	—	—	—	—	—	—	—	9
16 250	—	—	—	—	150	5 250	26.5	5 167	—	—	10
20 000	—	—	—	—	1 000	20 000	—	—	—	—	11
30 000	—	—	—	—	520	11 100	28.0	4 200	—	—	12
—	—	—	—	—	—	—	—	—	—	—	13
92 950	—	—	—	—	10 190	273 100	90.1	15 620	13	1 310	14
—	—	—	—	—	—	—	—	—	—	—	15
—	—	—	—	—	—	—	16.6	3 320	—	—	16
—	—	—	—	—	40	1 350	—	—	—	—	17
6 000	—	—	—	—	—	—	1.8	360	⁹⁾	60	18
—	—	—	1 100	55 000	600	24 000	50.6 ⁹⁾	15 000	—	—	19
—	—	—	600	30 000	400	16 000	83.3 ⁹⁾	25 000	—	—	20
18 000	—	—	—	—	1 700	34 000	—	—	—	—	21
—	—	—	—	—	500	15 000	15.0	2 000	—	—	22
—	—	—	—	—	—	—	15.4	3 090	2	160	23
—	—	—	—	—	1 400	28 000	116.0	27 840	11	1 470	24
—	—	—	—	—	5 400	108 000	25.0	5 000	8	800	25
—	—	—	—	—	2 000	40 000	—	—	—	—	26
—	—	—	—	—	2 000	45 000	15.0	2 700	1	100	27
—	—	—	—	—	200	4 500	2.5	450	—	—	28
—	—	—	—	—	50	500	1.0	200	—	—	29
25 000	—	—	—	—	500	12 500	195.0	32 610	2	150	30
—	—	—	—	—	—	—	28.2	4 740	1	50	31
—	—	—	—	—	—	—	88.0	15 072	22	3 768	32
—	—	—	—	—	1 500	30 000	—	—	—	—	33
34 000	—	—	—	—	1 500	34 500	37.0	7 400	10	1 200	34
3 000	—	—	—	—	10 000	200 000	—	—	—	—	35
86 000	—	—	1 700	85 000	27 790	593 350	689.8	144 782	57	7 758	
—	—	—	—	—	—	—	8.0	1 300	3	300	36
—	—	—	—	—	—	—	—	—	3	250	37
—	—	—	—	—	200	1 000	0.7	140	⁹⁾	22	38
—	—	—	—	—	—	—	—	—	—	—	39
—	—	—	—	—	—	—	—	—	—	—	40
1 200	—	—	—	—	300	4 125	0.7 ⁹⁾	140	—	—	41
—	—	—	—	—	—	—	9.4	1 168	—	—	42
1 200	—	—	—	—	500	5 125	18.8	2 748	6	572	
50 150	—	—	1 700	85 000	38 480	871 575	798.7	163 150	76	9 640	

aarsild efter opsynschefens opgaver. ⁹⁾ Kvantum under 50 kg.

Tabel 3 (forts.). Kvantum

Nr.	Hvor ilandbragt	1	2	3	4	5	6	7
		Sild						
		Vaarsild		Storsild		Fetsild		Sn
		Kvantum hl.	Værdi kr.	Kvantum hl.	Værdi kr.	Kvantum hl.	Værdi kr.	Kvant hl.
	<i>Bergen</i>	5 840	87 600	—	—	—	—	
	<i>Nordre Bergenhus.</i>							
1	Lyster	—	—	—	—	—	—	
2	Hafslo	—	—	—	—	—	—	
3	Aardal	—	—	—	—	—	—	
4	Lærdal	—	—	—	—	—	—	
5	Sogndal	—	—	—	—	—	—	
6	Aurland	—	—	—	—	—	—	
7	Leikanger	—	—	—	—	—	—	
8	Balestrand	—	—	—	—	—	—	
9	Vik	—	—	—	—	—	—	1
10	Kirkebø	—	—	—	—	—	—	2
11	Lavik	—	—	—	—	—	—	
12	Brekke	—	—	—	—	—	—	
13	Gulen	—	—	—	—	—	—	1
14	Sulen	—	—	—	—	—	—	8
15	Hyllestad	—	—	—	—	—	—	
	Sogn fogderi							12
16	Florø	—	—	—	—	—	—	
17	Askvold	—	—	—	—	210	6 900	
18	Fjaler	—	—	—	—	—	—	
19	Gaular	—	—	—	—	—	—	
20	Førde	—	—	—	—	—	—	
21	Naustdal	—	—	—	—	—	—	
22	Vevring	—	—	—	—	—	—	
23	Kinn og Florø	—	—	—	—	—	—	
24	Bremanger	—	—	—	—	—	—	
25	Selje	—	—	—	—	—	—	2
26	Søndre Vaagsø	6 000	120 000	—	—	—	—	1
27	Nordre Vaagsø	—	—	—	—	—	—	
28	Daviken	—	—	—	—	—	—	
29	Eid	—	—	—	—	—	—	
30	Gloppen	—	—	—	—	—	—	
31	Indviken	—	—	—	—	—	—	
32	Stryn	—	—	—	—	—	—	
	Sønd. og Nordlj. fgd.	6 000	120 000	—	—	210	6 900	6
	Ialt	6 000	120 000	—	—	210	6 900	18
	<i>Romsdal.</i>							
1	Aalesund	—	—	78 952	1 184 480	—	—	5
2	Vannellen	—	—	—	—	—	—	
3	Sande	2 800	61 600	2 000	50 000	—	—	3
4	Rovde	500	11 000	1 050	26 250	—	—	1
5	Herø	2 200	48 400	4 200	105 000	400	10 400	3
6	Ulstein	—	—	5 000	75 000	—	—	3
7	Vartdalsstranden	—	—	1 500	60 000	—	—	

¹⁾ Anslaat av utg. ²⁾ Værdi anslaat av utg. ³⁾ Værdi av sjørret iberegnet.

fi av sild og laksearter.

8	9	10	11	12	13	14	15	16	17	18	Nr.
Sild					Brisling		Laks		Sjørret		
Værdi kr.	Kvant. tdr.	Værdi kr.	Kvant. tdr.	Værdi kr.	Kvantum hl.	Værdi kr.	Kvantum 100 kg	Værdi kr.	Kvant. 100 kg.	Værdi kr.	
—	—	—	—	—	—	—	54.6	15 288	65	9 170	
—	—	—	—	—	100	3 500	—	—	4	400	1
—	—	—	—	—	20	800	—	—	2	150	2
—	—	—	—	—	100	3 000	—	—	—	—	3
—	—	—	—	—	—	—	17.9	2 687	—	36	4
—	—	—	—	—	600	15 000	23.9	3 845	—	—	5
—	—	—	—	—	80	1 600	—	—	—	12	6
—	—	—	—	—	550	4 400	91.8	13 662	5	413	7
1 100	—	—	—	—	580	11 600	20.9	3 175	—	30	8
2 000	—	—	—	—	500	6 000	30.0	4 500	2	250	9
24 000	—	—	—	—	—	—	24.5	3 847	1	42	10
—	—	—	—	—	—	—	17.2	2 755	—	33	11
—	—	—	—	—	—	—	34.2	5 920	1	82	12
5 600	—	—	—	—	800	24 000	27.5	4 675	9	765	13
31 600	—	—	—	—	—	—	80.0	16 000	2	200	14
7 250	—	—	—	—	350	12 250	102.0	16 950	2	135	15
11 550	—	—	—	—	3 680	82 150	469.9	78 016	28	2 548	
3 240	—	—	—	—	357	5 755	220.0	38 000	3	190	16
—	—	—	—	—	—	—	41.3	8 380	7	872	17
—	—	—	—	—	—	—	3.6	703	1	100	18
—	—	—	—	—	—	—	3.3	528	5	414	19
—	—	—	—	—	—	—	3.3	654 ²⁾	1	136 ²⁾	20
1 200	—	—	—	—	40	1 000	42.6	8 349	—	—	21
900	—	—	—	—	210	3 150	156.4	30 654	—	—	22
8 214	—	—	—	—	—	—	24.0	3 600	—	20	23
0 000	—	—	—	—	—	—	110.3	15 460	—	—	24
0 000	100	3 000	—	—	—	—	18.9	3 065	1	59	25
6 000	—	—	—	—	—	—	15.0	2 800	—	—	26
8 400	—	—	—	—	60	1 500	65.0	9 750	6	513	27
2 380	—	—	—	—	311	7 775	8.5 ¹⁾	1 411 ¹⁾	5 ¹⁾	500 ¹⁾	28
1 000	—	—	—	—	200	8 000	5.6	1 013	6	608	29
—	—	—	—	—	300	12 000	5.9	1 005	—	28	30
—	—	—	—	—	160	3 200	6.1	910	1	98	31
1 334	100	3 000	—	—	1 638	42 380	729.8	126 282	36	3 538	32
2 884	100	3 000	—	—	5 318	124 530	1 199.7	204 298	64	6 086	
2 900	—	—	28 957	521 226	2 150	86 000	—	—	—	—	1
200	—	—	—	—	500	10 060	0.8	105	1	48	2
2 000	1 400	35 000	2 000	44 000	500	7 500	9.0	1 700 ³⁾	3	—	3
8 000	350	8 750	—	—	400	6 000	1.8	300 ³⁾	1	—	4
2 000	4 200	105 000	9 700	213 400	1 600	24 000	69.0	12 140 ³⁾	17	—	5
0 000	—	—	7 500	112 500	100	4 000	40.0	6 000	—	—	6
—	—	—	1 100	55 000	—	—	10.4	1 297	—	6	7

Tabel 3 (forts.). Kvantum

Nr.	Hvor ilandbragt	1	2	3	4	5	6	7
		Sild						
		Vaarsild		Storsild		Fetsild		S
		Kvantum hl.	Værdi kr.	Kvantum hl.	Værdi kr.	Kvantum hl.	Værdi kr.	Kvan h
8	Ørsten	—	—	—	—	—	—	—
9	Volden	—	—	—	—	—	—	—
10	Hjørundtjord	—	—	—	—	—	—	—
11	Sunnelven	—	—	—	—	—	—	—
12	Norddalen	—	—	—	—	—	—	—
13	Stranden	—	—	—	—	—	—	—
14	Stordalen	—	—	—	—	—	—	—
15	Søkkelven	—	—	—	—	—	—	—
16	Ørskog	—	—	—	—	—	—	—
17	Skodje	—	—	—	—	—	—	—
18	Vatne	—	—	—	—	—	—	—
19	Borgund	—	—	—	—	—	—	—
20	Giske	—	—	—	—	—	—	—
21	Roald	—	—	10 800	70 200	—	—	—
22	Haram	—	—	30 000	195 000	—	—	—
	Søndmor fogderi	5 500	121 000	133 502	1 765 930	400	10 400	1
23	Molde	—	—	—	—	—	—	—
24	Sylte	—	—	—	—	—	—	—
25	Vestnes	—	—	—	—	—	—	—
26	Vold	—	—	—	—	—	—	—
27	Eid	—	—	—	—	—	—	—
28	Grytten	—	—	—	—	—	—	—
29	Hen	—	—	—	—	—	—	—
30	Veg	—	—	—	—	—	—	—
31	Eresfjord og Vistdal	—	—	—	—	—	—	—
32	Neset	—	—	—	—	—	—	—
33	Bolsø	—	—	—	—	—	—	—
34	Frænen	—	—	11 550 ¹⁾	102 679	—	—	—
35	Akerø	—	—	3 195 ²⁾	23 963	—	—	—
36	Sandø	—	—	20 000	120 000	—	—	—
37	Bud	—	—	2 340 ²⁾	18 720	—	—	—
	Romsdal fogderi	—	—	37 085	265 362	—	—	1
38	Kristiansund	—	—	501 600 ²⁾	4 459 224	300	9 000	—
39	Kvernes	—	—	—	—	—	—	—
40	Grip	—	—	—	—	—	—	—
41	Bremsnes	—	—	—	—	—	—	—
42	Kornstad	—	—	—	—	—	—	—
43	Eide	—	—	—	—	—	—	—
44	Frei	—	—	—	—	—	—	—
45	Gjemnes	—	—	—	—	—	—	—
46	Øre	—	—	—	—	—	—	—
47	Strømsneset	—	—	—	—	—	—	—
48	Tingvold	—	—	—	—	—	—	—
49	Øksendalen	—	—	—	—	—	—	—
50	Ulvundeidet	—	—	—	—	—	—	—
51	Sundalen	—	—	—	—	—	—	—
52	Stangvik	—	—	—	—	—	—	—
53	Aasgaard	—	—	—	—	—	—	—

¹⁾ Anslaat av utg. ²⁾ Efter opsynschefens opgaver.

Tabel 3 (forts.). Kvantum

Nr.	Hvor ilandbragt	1	2	3	4	5	6	7	
		Sild							
		Vaarsild		Storsild		Fetsild		S	
		Kvantum hl.	Værdi kr.	Kvantum hl.	Værdi kr.	Kvantum hl.	Værdi kr.	Kvan h	
54	Surendalen	—	—	—	—	—	—	—	
55	Stenshaug	—	—	—	—	—	—	—	
56	Aure	—	—	—	—	100	2 000	—	
57	Valsøfjorden	—	—	—	—	100	2 000	—	
58	Halsø	—	—	—	—	—	—	—	
59	Tusteren	—	—	—	—	—	—	—	
60	Edø	—	—	—	—	165	3 300	—	
61	Bratvær	—	—	495 ¹⁾	3 287	679	12 900	—	
62	Hopen	—	—	1 005 ²⁾	6 673	1 132	20 376	—	
	Nordmør fogderi	—	—	503 100	4 469 184	2 476	49 576	—	
	Ialt	5 500	121 000	673 687	6 500 476	2 876	59 976	3	
	<i>Søndre Trondhjem.</i>								
1	Osen	—	—	—	—	80	2 400	—	
2	Roan	—	—	—	—	150	4 500	—	
3	Stoksund	—	—	1 000	30 000	100	3 500	—	
4	Aa	—	—	—	—	150	3 000	—	
5	Jøssund	—	—	—	—	200	6 000	—	
6	Nes	—	—	—	—	800	28 400	—	
7	Bjugn	—	—	—	—	700	25 000	—	
8	Skjørn	—	—	—	—	1 400	42 000	—	
9	Agdenes	—	—	—	—	600 ³⁾	6 000	—	
10	Ørlandet	—	—	—	—	400 ³⁾	4 000	—	
11	Sørfrøya	—	—	48 900	380 400	—	—	—	
12	Nordfrøya	—	—	10 743	85 744	500	5 000	—	
13	Hitteren og Kvenvær .	—	—	—	—	525	7 700	—	
14	Fillan ³⁾	—	—	—	—	—	—	—	
15	Heim	—	—	—	—	—	—	—	
16	Hevne	—	—	—	—	—	—	—	
17	Rissen	—	—	—	—	1 000	15 000	—	
18	Lensviken	—	—	—	—	—	—	—	
19	Stadsbygden	—	—	—	—	—	—	—	
	Fosen fogderi	—	—	60 643	496 144	6 605	152 500	—	
20	Trondhjem	—	—	—	—	—	—	—	
21	Børsen	—	—	—	—	40	640	—	
22	Gjeitestranden	—	—	—	—	30	480	—	
23	Buviken	—	—	—	—	60	1 800	—	
24	Byneset	—	—	—	—	—	—	—	
25	Strinden	—	—	—	—	—	—	—	
26	Malvik	—	—	—	—	—	—	—	
	Strinden og Selbu fgd.	—	—	—	—	130	2 920	—	
	Ialt	—	—	60 643	496 144	6 735	155 420	—	
	<i>Nordre Trondhjem.</i>								
1	Levanger by	—	—	—	—	300	7 500	—	
2	Skatval	—	—	—	—	8	240	—	
3	Stjørdalen	—	—	—	—	—	—	—	
4	Laanke	—	—	—	—	—	—	—	
5	Leksviken	—	—	—	—	—	—	—	
6	Frosta	—	—	—	—	—	—	—	

¹⁾ Efter opsynschefens opgave. ²⁾ Smaasild indbefattet. ³⁾ Opgave mangler.

i av sild og laksearter.

Sild					Brisling		Laks		Sjørøret		Nr.
Nordsjøsil		Indført Islandssild			Kvantum hl.	Værdi kr.	Kvantum 100 kg.	Værdi kr.	Kvant. 100 kg.	Værdi kr.	
Kvant. tdr.	Værdi kr.	Kvant. tdr.	Værdi kr.	Værdi kr.							
—	—	—	—	—	—	—	1.8	289	—	13	54
3 500	—	—	—	—	—	—	2.5	500	—	—	55
3 000	—	—	—	—	—	—	57.0	11 400	—	—	56
—	—	—	—	—	—	—	15.0	3 000	—	—	57
—	—	—	—	—	—	—	21.1	2 870	—	—	58
2 000	—	—	—	—	—	—	41.2	6 187	—	—	59
—	—	—	—	—	—	—	5.4	657	—	—	60
—	—	—	—	—	—	—	14.3	1 970	—	—	61
—	—	—	—	—	—	—	56.2	6 811	—	—	62
7 570	—	—	—	—	—	—	474.0	74 434	13	799	
5 205	5 950	148750	49 907	976 126	48 428	1 857 060	856.2	134 881	75	5 084	
—	—	—	—	—	—	—	2.0	400	—	—	1
—	—	—	—	—	—	—	5.5	1 100	—	—	2
2 500	—	—	—	—	—	—	7.5	1 500	—	—	3
—	—	—	—	—	—	—	2.6	450	—	30	4
—	—	—	—	—	—	—	4.3	725	—	—	5
5 000	—	—	—	—	—	—	25.0	3 750	1	80	6
2 500	—	—	—	—	—	—	—	—	—	—	7
9 000	—	—	—	—	—	—	63.0	10 700	—	—	8
—	—	—	—	—	—	—	250.0	45 000	—	—	9
—	—	—	—	—	—	—	110.0	24 750	—	—	10
—	—	—	—	—	—	—	14.0	2 100	—	—	11
1 000	—	—	—	—	—	—	6.0	900	—	—	12
7 500	—	—	—	—	—	—	26.7	4 855	—	—	13
—	—	—	—	—	—	—	—	—	—	—	14
—	—	—	—	—	—	—	34.3	6 174	8	836	15
—	—	—	—	—	—	—	3.5	630	2	150	16
2 500	—	—	—	—	—	—	43.0	8 600	7	875	17
300	—	—	—	—	—	—	28.0	5 040	8	1 000	18
—	—	—	—	—	—	—	56.9	5 913	10	1 000	19
9 300	—	—	—	—	—	—	682.3	122 587	36	3 971	
—	—	—	—	—	—	—	20.0	4 000	20	3 500	20
—	—	—	—	—	—	—	50.4	8 069	10	1 216	21
—	—	—	—	—	—	—	48.8	7 805	8	936	22
800	—	—	—	—	—	—	4.0	900	—	—	23
—	—	—	—	—	—	—	172.5	27 388	6	600	24
—	—	—	—	—	—	—	11.2	2 182	—	—	25
—	—	—	—	—	—	—	9.9	1 550	2	191	26
800	—	—	—	—	—	—	316.8	51 894	46	6 443	
1 100	—	—	—	—	—	—	999.1	174 481	82	10 414	
—	—	—	—	—	—	—	2.0	500	5	750	1
—	—	—	—	—	—	—	2.8	467	2	239	2
—	—	—	—	—	—	—	—	—	—	—	3
—	—	—	—	—	—	—	—	—	—	—	4
—	—	—	—	—	—	—	8.9	1 213	1	70	5
9 000	—	—	—	—	—	—	8.1	1 620	2	160	6

Tabel 3 (forts.). Kvantum

Nr.	Hvor ilandbragt	1	2	3	4	5	6	7
		Sild						
		Vaarsild		Storsild		Fetsild		S
		Kvantum hl.	Værdi kr.	Kvantum hl.	Værdi kr.	Kvantum hl.	Værdi kr.	Kvan hl
7	Aasen	—	—	—	—	—	—	10
8	Skogn	—	—	—	—	—	—	
9	Levanger herred	—	—	—	—	20	300	
10	Værdalen	—	—	—	—	—	—	
	Stjør- og Værd. fgd.	—	—	—	—	328	8 040	15
11	Ytterøen	—	—	—	—	20	400	
12	Mosviken	—	—	—	—	70	1 400	
13	Verran	—	—	—	—	—	—	
14	Inderøen	—	—	—	—	—	—	
15	Røra	—	—	—	—	—	—	
16	Sandvollan	—	—	—	—	—	—	
17	Sparbu	—	—	—	—	—	—	
18	Stenkjær	50	1 000	—	—	50	1 500	
19	Egge	50	400	—	—	—	—	
20	Beitstaden	—	—	—	—	—	—	
21	Malme	—	—	—	—	—	—	
	Inderøen fogderi	100	1 400	—	—	140	3 300	1
22	Namsos	—	—	1 050	20 000	—	—	
23	Vemundvik	—	—	—	—	417 ¹⁾	11 755	
24	Klingen	—	—	—	—	—	—	
25	Fosnes og Otterøy	—	—	—	—	1 386	27 720	
26	Flatanger	—	—	—	—	3 000 ²⁾	96 000	
27	Nærø	—	—	—	—	6 580 ²⁾	177 660	
28	Vikten	—	—	—	—	2 030 ²⁾	54 810	
29	Leka	—	—	—	—	8 355	124 170	
30	Gravik	—	—	—	—	3 050	48 000	
31	Kolvereid ²⁾	—	—	—	—	—	—	
	Namdalen fogderi	—	—	1 050	20 000	24 818	540 115	
	Ialt	100	1 400	1 050	20 000	25 286	551 455	14
	<i>Nordland.</i>							
1	Bindalen	—	—	—	—	3 400	37 000	
2	Vik	—	—	—	—	1 400	28 000	
3	Brønnøy ²⁾	—	—	—	—	—	—	
4	Vega	—	—	100	3 000	3 000	21 000	
5	Velfjord	—	—	—	—	1 800	27 600	
6	Tjøtta	—	—	—	—	—	—	14
7	Vefsen og Mosjøen	—	—	—	—	—	—	
8	Alstahaug	—	—	—	—	—	—	
9	Stamnes	—	—	—	—	23 500	587 500	
10	Herøy	—	—	—	—	—	—	33
	Søndre Helgeland fgd.	—	—	100	3 000	33 100	701 100	54

¹⁾ Smaasild indbefattet. ²⁾ Opgave mangler.

li av sild og laksearter.

8	9	10	11	12	13	14	15	16	17	18	Nr.
Sild					Brisling		Laks		Sjørret		
Værdi kr.	Nordsjøsild		Indført Islandssild		Kvantum hl.	Værdi kr.	Kvantum 100 kg.	Værdi kr.	Kvant. 100 kg.	Værdi kr.	
	Kvant. tdr.	Værdi kr.	Kvant. tdr.	Værdi kr.							
75 000	—	—	—	—	—	—	—	—	—	—	7
—	—	—	—	—	—	—	5.4	813	4	400	8
—	—	—	—	—	—	—	2.5	375	1	80	9
—	—	—	—	—	—	—	—	—	—	—	10
25 000	—	—	—	—	—	—	29.7	4 988	15	1 699	11
—	—	—	—	—	—	—	1.6	300	1	100	12
—	—	—	—	—	—	—	2.7	600	3	300	13
—	—	—	—	—	—	—	1.4	213	4	400	14
—	—	—	—	—	—	—	—	—	—	—	15
—	—	—	—	—	—	—	—	—	—	—	16
—	—	—	—	—	—	—	4.0	1 315	—	—	17
7 500	—	—	—	—	—	—	2.0	400	2	300	18
16 800	—	—	—	—	—	—	—	—	1	88	19
—	—	—	—	—	—	—	—	—	—	—	20
—	—	—	—	—	—	—	—	—	—	—	21
24 300	—	—	—	—	—	—	11.7	2 828	11	1 188	22
—	—	—	—	—	—	—	—	—	5	400	23
—	—	—	—	—	—	—	7.0	860	4	410	24
220	—	—	—	—	—	—	8.4	920	3	196	25
2 480	—	—	—	—	—	—	267.6	29 758	4	280	26
—	—	—	—	—	—	—	215.5	24 915	—	—	27
—	—	—	—	—	—	—	17.1	3 590	—	—	28
—	—	—	—	—	—	—	32.8	4 487	—	—	29
—	—	—	—	—	—	—	2.3	220	—	—	30
—	—	—	—	—	—	—	16.5	1 600	—	—	31
—	—	—	—	—	—	—	—	—	—	—	31
2 700	—	—	—	—	—	—	567.2	66 350	16	1 286	
52 000	—	—	—	—	—	—	608.6	74 166	42	4 173	
—	—	—	—	—	—	—	11.5	1 538	7	638	1
—	—	—	—	—	—	—	8.5	1 275	1	90	2
—	—	—	—	—	—	—	—	—	—	—	3
8 000	—	—	—	—	—	—	1.5	225	—	—	4
1 000	—	—	—	—	—	—	4.0	600	2	200	5
45 000	—	—	—	—	—	—	53.5	6 260	1	100	6
—	—	—	—	—	—	—	56.4	7 774	4	300	7
—	—	—	—	—	—	—	—	—	—	—	8
—	—	—	—	—	—	—	72.0	10 900	—	—	9
54 000	—	—	—	—	—	—	—	—	—	—	10
08 000	—	—	—	—	—	—	207.4	28 572	15	1 328	

Tabel 3 (forts.) Kvantum

Nr.	Hvor ilandbragt	1	2	3	4	5	6	7
		Sild						
		Vaarsild		Storsild		Fetsild		Sn
		Kvantum hl.	Værdi kr.	Kvantum hl.	Værdi kr.	Kvantum hl.	Værdi kr.	Kvant hl.
11	Dønnes }	900	20 000	—	—	33 550	665 000	
12	Nesna }			—	—	18 300	311 100	
13	Hemnes }			—	—	2 000	40 000	
14	Mo }			—	—	7 800	195 000	
15	Lurøy }	—	—	—	—	—	—	
16	Træna }	—	—	4 500	81 000	21 000	840 000	
17	Rødøy }	—	—	—	—	9 250	277 500	
18	Meløy }	—	—	—	—	—	—	
	Nordre Helgeland fgd.	900	20 000	4 500	81 000	91 900	2 328 600	
19	Bodø }	—	—	—	—	—	—	
20	Narvik }	—	—	—	—	—	—	
21	Gildeskaal }	—	—	—	—	4 850	74 000	14
22	Beiarn }	—	—	—	—	3 500	52 500	
23	Bodin }	—	—	—	—	10 465	225 000	
24	Skjerstad ¹⁾ }	—	—	—	—	—	—	
25	Fauske ²⁾ }	—	—	—	—	—	—	
26	Saltdalen ²⁾ }	—	—	—	—	—	—	
27	Sørfold }	—	—	—	—	1 551	27 918	
28	Nordfold }	—	—	—	—	2 410	45 790	
29	Kjerringøy }	—	—	—	—	720	15 360	
30	Leiranger }	—	—	—	—	5 800	69 600	
31	Steigen }	—	—	—	—	450	6 750	
32	Hamarøy }	—	—	—	—	925	21 275	1
33	Tystfjord }	—	—	—	—	—	—	7
34	Ankenes }	—	—	—	—	—	—	
35	Evenes }	—	—	—	—	400	14 000	
36	Lødingen ²⁾ }	—	—	—	—	—	—	
37	Tjelsund ²⁾ }	—	—	—	—	—	—	
	Salten fogderi	—	—	—	—	31 071	552 193	24
38	Vaagan }	—	—	—	—	—	—	
39	Gimsøy }	—	—	—	—	1 000	15 000	
40	Borge }	—	—	—	—	600	12 000	
41	Buksnes }	—	—	—	—	1 560	26 520	
42	Flakstad }	—	—	—	—	12 900	214 930	
43	Værøy og Røst }	—	—	—	—	360	10 800	
44	Hadsel ²⁾ }	—	—	—	—	—	—	
45	Bø }	—	—	—	—	9 507	145 171	24
46	Øksnes }	—	—	—	—	2 000	40 000	
47	Sortland ²⁾ }	—	—	—	—	—	—	
48	Dverberg }	—	—	—	—	20 219	808 760	
	Lofot. & V.aalen fgd.	—	—	—	—	48 146	1 273 181	24
	Ialt	900	20 000	4 600	84 000	204 217	4 855 074	105

¹⁾ Sjørret indbefattet. ²⁾ Opgave mangler.

li av sild og laksearter.

8	9	10	11	12	13	14	15	16	17	18	Nr.
Sild					Brisling		Laks		Sjørøret		
rdi kr.	Kvant. tdr.	Værdi kr.	Kvant. tdr.	Værdi kr.	Kvantum hl.	Værdi kr.	Kvantum 100 kg.	Værdi kr.	Kvant. 100kg.	Værdi kr.	
?	—	—	—	—	—	—	76.5	9 451	—	—	11
—	—	—	—	—	—	—	14.0	1 704	1	—	12
—	—	—	—	—	—	—	—	—	1	—	13
—	—	—	—	—	—	—	—	—	—	—	14
—	—	—	—	—	—	—	23.7	3 455	—	—	15
—	—	—	—	—	—	—	—	—	—	—	16
1 000	—	—	—	—	—	—	—	—	—	—	17
6 000	—	—	—	—	—	—	1.7	248	1	—	18
7 000	—	—	—	—	—	—	115.9	14 858	3	—	19
—	—	—	—	—	—	—	—	—	—	—	20
400	—	—	—	—	—	—	1.5	375	4	—	21
20 000	—	—	—	—	—	—	—	—	—	—	22
2 000	—	—	—	—	—	—	0.4 ¹⁾	80	—	—	23
4 000	—	—	—	—	—	—	28.4	3 405	—	—	24
—	—	—	—	—	—	—	—	—	—	—	25
—	—	—	—	—	—	—	—	—	—	—	26
—	—	—	—	—	—	—	—	—	—	—	27
—	—	—	—	—	—	—	2.8	230	—	—	28
—	—	—	—	—	—	—	2.0	180	—	—	29
—	—	—	—	—	—	—	5.4	540	1	—	30
—	—	—	—	—	—	—	—	—	1	—	31
10 725	—	—	—	—	—	—	0.8	75	1	—	32
4 800	—	—	—	—	—	—	10.5	1 050	2	—	33
12 000	—	—	—	—	—	—	40.5	3 500	—	—	34
—	—	—	—	—	—	—	4.0	400	—	—	35
—	—	—	—	—	—	—	8.0	800	—	—	36
—	—	—	—	—	—	—	—	—	—	—	37
33 925	—	—	—	—	—	—	104.3	10 635	9	—	38
—	—	—	—	—	—	—	25.0	3 750	2	—	39
—	—	—	—	—	—	—	—	—	—	—	40
—	—	—	—	—	—	—	5.4	700	—	—	41
—	—	—	—	—	—	—	52.6	6 044	19	—	42
—	—	—	—	—	—	—	41.5	4 800	—	—	43
—	—	—	—	—	—	—	—	—	—	—	44
32 418	—	—	—	—	—	—	6.8	743	—	—	45
—	—	—	—	—	—	—	—	—	—	—	46
—	—	—	—	—	—	—	—	—	—	—	47
—	—	—	—	—	—	—	6.9	996	—	—	48
32 418	—	—	—	—	—	—	138.2	17 033	21	—	354
51 343	—	—	—	—	—	—	565.8	71 098	48	—	2 685

Tabel 3 (forts.). Kvantum

Nr.	Hvor ilandbragt	1	2	3	4	5	6	7
		Sild						
		Vaarsild		Storsild		Fetsild		Sn
		Kvantum hl.	Værdi kr.	Kvantum hl.	Værdi kr.	Kvantum hl.	Værdi kr.	Kvant hl.
<i>Tromsø.</i>								
1	Tromsø	—	—	—	—	—	—	—
2	Harstad	—	—	—	—	—	—	—
3	Kvæfjord	—	—	—	—	—	—	—
4	Trondenes	—	—	—	—	68 700	1 831 542	75
5	Bjarkøy	—	—	—	—	35 982	719 640	39
6	Ibbestad	—	—	—	—	500	20 000	100
7	Lavangen	—	—	—	—	100	4 000	20
8	Salangen	—	—	—	—	—	—	14
9	Dyrøy	—	—	—	—	—	—	—
10	Sørreisa	—	—	—	—	—	—	—
11	Tranøy	—	—	—	—	—	—	—
12	Berg	—	—	—	—	—	—	—
13	Torsken	—	—	—	—	—	—	200
14	Hillesøy	—	—	—	—	7 000	280 000	30
15	Lenvik	—	—	—	—	400	8 000	—
16	Maalselven	—	—	—	—	800	1 360	—
17	Malangen	—	—	—	—	700	10 500	51
18	Balsfjord	—	—	—	—	—	—	—
19	Tromsøysund	8 000	32 000	—	—	200	8 000	—
20	Lyngholmen	—	—	—	—	7 800	273 500	481
21	Sørfjord	—	—	—	—	1 500	52 500	9
22	Karlsøy	—	—	—	—	100	4 000	—
23	Helgøy	—	—	—	—	13 000	520 000	70
24	Skjervøy ²⁾	—	—	—	—	—	—	—
25	Nordreisa ³⁾	—	—	—	—	—	—	—
26	Kvænangen ³⁾	—	—	—	—	—	—	—
Senjen og Tromsø fgd. ialt		8 000	32 000	—	—	136 782	3 733 042	1084
<i>Finmarkens.</i>								
1	Alten	—	—	—	—	—	—	300
2	Talvik	—	—	—	—	—	—	500
3	Loppen—Øksfjord	—	—	—	—	17 610	123 270	—
Alten fogderi		—	—	—	—	17 610	123 270	800
4	Hammerfest by	—	—	—	—	—	—	—
5	Hasvik	—	—	—	—	—	—	—
6	Hammerfest herred	—	—	—	—	—	—	—
7	Kvalsund	—	—	—	—	—	—	—
8	Maasø	—	—	—	—	—	—	—

1) Sjørret indbefattet. 2) Anslaat av utg. 3) Opgave mangler.

li av sild og laksearter.

8	9	10	11	12	13	14	15	16	17	18	Nr.
Sild					Brisling		Laks		Sjørret		
Værdi kr.	Nordsjøsild		Indført Islandssild		Kvantum hl.	Værdi kr.	Kvantum 100 kg.	Værdi kr.	Kvant. 100 kg.	Værdi kr.	
	Kvant. tdr.	Værdi kr.	Kvant. tdr.	Værdi kr.							
—	—	—	—	—	—	—	—	—	—	—	1
—	—	—	—	—	—	—	—	—	—	—	2
—	—	—	—	—	—	—	—	—	—	—	3
49 950	—	—	—	—	—	—	—	—	—	—	4
23 400	—	—	—	—	—	—	4.0	600	—	—	5
30 000	—	—	—	—	—	—	5.5	825	4	280	6
40 000	—	—	—	—	—	—	1.0	150	2	120	7
5 600	—	—	—	—	—	—	—	—	—	—	8
—	—	—	—	—	—	—	—	—	—	—	9
—	—	—	—	—	—	—	—	—	—	—	10
—	—	—	—	—	—	—	—	—	—	—	11
—	—	—	—	—	—	—	10.0	1 000	—	—	12
30 000	—	—	—	—	—	—	10.0 ¹⁾	1 000	—	—	13
30 000	—	—	—	—	—	—	35.0	3 500	—	—	14
—	—	—	—	—	—	—	10.0	1 000	—	—	15
240	—	—	—	—	—	—	0.5	50	1	50	16
76 500	—	—	—	—	—	—	5.0	800	—	—	17
—	—	—	—	—	—	—	—	—	1	100	18
—	—	—	—	—	—	—	5.0	500	—	—	19
81 000	—	—	—	—	—	—	—	—	—	—	20
90 000	—	—	—	—	—	—	—	—	—	—	21
—	—	—	—	—	—	—	2.0	300	—	—	22
35 000	—	—	—	—	—	—	—	—	—	—	23
—	—	—	—	—	—	—	—	—	—	—	24
—	—	—	—	—	—	—	—	—	—	—	25
—	—	—	—	—	—	—	—	—	—	—	26
21 690	—	—	—	—	—	—	88.0	9 725	8	550	
90 000	—	—	—	—	—	—	25.0	3 250	7	560	1
11 500	—	—	—	—	—	—	45.0	4 950	—	—	2
—	—	—	—	—	—	—	16.0	1 521	—	—	3
91 500	—	—	—	—	—	—	86.0	9 721	7	560	
—	—	—	—	—	—	—	—	—	—	—	4
—	—	—	—	—	—	—	56.0	5 600	—	—	5
—	—	—	—	—	—	—	7.8	832	—	—	6
—	—	—	—	—	—	—	—	—	—	—	7
—	—	—	—	—	—	—	100.0	9 000	5	300	8

Tabel 3 (forts.). Kvantum

Nr.	Hvor ilandbragt	1	2	3	4	5	6	7
		Sild						
		Vaarsild		Storsild		Fetsild		Sn
		Kvantum hl.	Værdi kr.	Kvantum hl.	Værdi kr.	Kvantum hl.	Værdi kr.	Kvanti hl.
9	Kjelvik	—	—	—	—	—	—	
10	Kistrand	—	—	—	—	—	—	
	Hammerfest fogderi	—	—	—	—	—	—	
11	Lebesby og Kjøllefjord	—	—	—	—	20 000	800 000 ¹⁾	30
12	Gamvik ²⁾	—	—	—	—	—	—	
13	Berlevaag ²⁾	—	—	—	—	—	—	
14	Næsseby	—	—	—	—	—	—	
	Tanen fogderi	—	—	—	—	20 000	800 000	30
15	Vadsø	—	—	—	—	—	—	
16	Nordvaranger	—	—	—	—	—	—	
17	Sydvaranger	—	—	—	—	—	—	1
	Varanger fogderi	—	—	—	—	—	—	1
18	Vardø by ³⁾	—	—	—	—	—	—	
19	Vardø herred ²⁾	—	—	—	—	—	—	
	Vardø fogderi	—	—	—	—	—	—	
	Ialt	—	—	—	—	37 610	923 270	120

¹⁾ Opgivne værdi av fetsild og smaasild, tilsammen 1 500 000 kr. fordelt av utg. ²⁾ Kva
anslaat av utg. ³⁾ Opgave mangler.

Tabel 4. Kvantum og værdi av makrel

Nr.	Hvor ilandbragt	Makrel					Kveite		Rødspet	
		Kystmakrel			Nordsjømakrel		Kvant. 100 kg.	Værdi kr.	Kvant. 100 kg.	Værdi kr.
		Antal 1000 stk.	Ber. vegt 100 kg.	Værdi kr.	Kvant. tdr.	Værdi kr.				
I. Riket		30 172,2	125 204	3 485 448	3 951	243730	10 698	576 299	2 391	10
II. Amterne.										
1	Kristiania ³⁾	6 328,4	21 095	1 495 910	—	—	1 396	159 088	2 793	41
2	Smaalenene	4 321,3	14 404	424 000	—	—	1	30	21	1
3	Akershus	158,0	526	36 600	—	—	—	—	1	—
4	Buskerud	210,0	700	21 500	—	—	—	—	5	—
5	Jarlsberg og Larvik	2 583,4	8 611	337 634	—	—	—	—	24	—
6	Bratsberg	4 099,0	13 664	491 100	—	—	—	—	—	—
7	Nedenes	1 592,0	5 306	181 749	520	22 300	—	—	1	—
8	Lister og Mandal	2 207,3	7 360	349 620	—	—	71	6 658	2	—
9	Stavanger	2 389,8	7 967	960 770	2 379	182080	154	10 076	153	—
10	Søndre Bergenhus	255,0	849	35 388	152	9 650	111	7 690	—	—
11	Bergen ³⁾	567,9	1 893	170 367	—	—	541	54 120	—	—
12	Nordre Bergenhus	105,0	572	10 510	—	—	162	9 295	211	10
13	Romsdal	1 013,6	14 135	398 850	900	29 700	2 314	117 008	62	—
14	Søndre Trondhjem	276,0	920	5 520	—	—	516	32 531	246	18
15	Nordre Trondhjem	5 639,3	18 798	97 652	—	—	462	31 423	145	—
16	Nordland	5 322,5	31 392	134 555	—	—	2 656	151 521	1 434	58
17	Tromsø	—	—	—	—	—	2 499	127 120	10	—
18	Finmarken	—	—	—	—	—	1 752	82 947	76	—
	Ialt	30 172,2¹⁾	125 204	3 485 448	3 951	243730	10 698	576 299	2 391	10
III. Byer og herreder.										
	<i>Kristiania</i>	6 328,4	21 095	1 495 910	—	—	1 396	159 088	2 793	41
	<i>Smaalenene.</i>									
1	Fredrikshald	—	—	—	—	—	—	—	—	97
2	Id	—	—	—	—	—	—	—	—	—
3	Berg	—	—	—	—	—	—	—	—	—
4	Skjeberg	2	7	600	—	—	91	30	94	—
5	Hvaler	3 000	10 000	300 000	—	—	—	—	—	—
6	Borge og Torsnes	4	13	400	—	—	—	—	—	—
	Idde og Marker fgd.	3 006	10 020	301 000	—	—	1	30	11	—
7	Fredrikstad ²⁾	—	—	—	—	—	—	—	—	—
8	Moss by ²⁾	—	—	—	—	—	—	—	—	—
9	Kraakerøy	200	667	24 000	—	—	—	—	—	3
10	Onsø	900	3 000	72 000	—	—	—	—	—	4
11	Raade	40	133	10 000	—	—	—	—	—	3
12	Rygge	103,8	346	10 000	—	—	—	—	—	—
13	Moss herred	71,5	238	7 000	—	—	—	—	—	—
	Moss fogderi	1 315,3	4 384	123 000	—	—	—	—	—	10
	Ialt	4 321,3	14 404	424 000	—	—	1	30	21	

¹⁾ Kvanta anslaat av utg. ²⁾ Opgave mangler. ³⁾ Kvanta og værdier ikke medtat i summ

Irearter m. v. og fiskeriets samlede avkastning.

Aal	Uer		Hummer			Røker		Forskjellig		Al saltvandsfisk tilsammen		Nr.
	Værdi kr.	Kvant. 100 kg.	Værdi kr.	Kvant. stk.	Ber. v. 100 kg.	Værdi kr.	Kvant. 100 kg.	Værdi kr.	Kvant. 100 kg.	Værdi kr.	Kvant. 100 kg.	
107730	9 994	179205	831146	3 637	686426	4 824	273370	60 997	1 383 568	5 574 962	87 274 396	
1 51 402	--	--	103303	413	167958	1 800	95 470	?	90 868	?	5 194 440	1
1 36 075	--	--	66 355	266	44 413	1 757	87 850	353	10 825	20 422	741 045	2
5 16 300	--	--	1 955	8	2 775	705	39 125	7	800	11 315	206 480	3
1 615	--	--	240	1	240	30	2 400	4	250	2 317	94 290	4
3 9 100	--	--	77 850	312	57 475	812	62 275	736	23 935	14 122	654 653	5
14 600	--	--	79 100	316	63 075	100	5 000	20	680	21 252	866 742	6
9 770	--	--	157300	630	96 310	122	6 500	91	2 158	10 270	473 040	7
3 260	--	--	214659	929	203674	30	1 800	2 915	41 237	35 424	998 827	8
11 116	--	--	150807	755	133395	1 200	65 000	14 618	176 591	927 986	8 862 160	9
2 710	--	--	50 700	255	49 050	6	360	5 039	149 765	419 880	4 706 718	10
8 905	347186	5 470	27	10 940	--	--	--	1 745	102 020	52 479	2 088 090	11
3 750	62 1 160	9 080	47	10 878	52	2 560	3 335	58 985	209 120	3 870 554	12	
5 4 385	415 14 960	23 000	117	25 061	10	500	2 832	32 863	1 351 244	21 871 108	13	
1 137	27 734	100	1	80	--	--	--	328	12 661	153 076	2 411 878	14
49	1 374 20 482	--	--	--	--	--	--	956	78 469	130 727	2 236 110	15
5 706	91 174	--	--	--	--	--	--	7 243	246 615	1 076 281	17 863 654	16
902	17 348	--	--	--	--	--	--	1 204	35 000	358 650	6 547 137	17
398	6 347	--	--	--	--	--	--	21 316	512 734	832 876	14 870 000	18
107730	9 994	179205	831146	3 637	686426	4 824	273370	60 997	1 383 568	5 574 962	87 274 396	
1 51 402	--	--	103303	413	167958	1 800	95 470	?	90 868	?	5 194 440	
1 1 000	--	--	--	--	--	--	--	97	70	131	7 940	1
5 600	--	--	--	--	--	--	--	--	--	5	1 046	2
300	--	--	200	1	200	94	150	97	180	364	19 440	3
4 000	--	--	52 405	210	34 063	600	30 000	10	500	258	6 580	4
4 125	--	--	--	--	--	--	--	--	--	103	6 725	5
15 025	--	--	52 605	211	34 263	604	30 150	24	750	11 876	412 793	6
6 400	--	--	500	2	500	--	--	--	--	103	6 725	6
3 150	--	--	12 000	48	8 400	1 150	57 500	12	530	12 737	454 524	7
9 000	--	--	1 000	4	1 000	--	--	--	--	--	--	8
2 500	--	--	250	1	250	3	200	267	8 005	657	23 381	9
21 050	--	--	13 750	55	10 150	1 153	57 700	47	1 400	294	9 820	10
36 075	--	--	66 355	266	44 413	1 757	87 850	353	10 825	20 422	741 045	11

til kommer 24 628 hl. spir og smaamakrel som er medtat i den beregnede vegt i kolonnen ved siden av.

Tabel 4 (forts.). Kvantum og værdi av ma

Nr.	Hvor ilandbragt	Makrel				Kveite		Rødsp
		Kystmakrel			Nordsjømakrel		Kvant. 100 kg.	Værdi 100 kg.
		Antal 1000 stk.	Ber. vegt 100 kg.	Værdi kr.	Kvant. tdr.	Værdi kr.		
<i>Akershus.</i>								
1	Drøbak	18	60	3 600 ¹⁾	—	—	—	1
2	Vestby	100	333	25 000	—	—	—	—
3	Nesodden	15	50	4 500	—	—	—	—
4	Aas ⁴⁾	—	—	—	—	—	—	—
5	Østre Aker ⁴⁾	—	—	—	—	—	—	—
6	Vestre Aker	15	50	1 500	—	—	—	—
7	Bærum ²⁾	—	—	—	—	—	—	—
8	Asker	10	33	2 000	—	—	—	—
	Aker og Follo fgd. ialt	158	526	36 600	—	—	—	1
<i>Buskerud.</i>								
1	Drammen	—	—	—	—	—	—	—
2	Røken	10	33	1 500	—	—	—	—
3	Lier	—	—	—	—	—	—	—
4	Hurum	200	667	20 000	—	—	—	5
	Buskerud fgd. ialt	210	700	21 500	—	—	—	5
<i>Jarlsberg og Larvik.</i>								
1	Tønsberg	418	1 393	63 000	—	—	—	—
2	Horten	100	333	12 000	—	—	—	2
3	Holmestrand	170 ²⁾	567	17 000	—	—	—	—
4	Svelvik ⁴⁾	—	—	—	—	—	—	—
5	Aasgaardstrand	50	167	7 500	—	—	—	1
6	Strømmen	—	—	—	—	—	—	—
7	Skoger	—	—	—	—	—	—	—
8	Sande	—	—	—	—	—	—	—
9	Botne	31	103	2 480	—	—	—	—
10	Vaale	—	—	—	—	—	—	—
11	Borre ⁴⁾	—	—	—	—	—	—	—
12	Stokke ⁴⁾	—	—	—	—	—	—	—
13	Sem	20	67	3 000	—	—	—	—
14	Nøtterø	10	33	1 000	—	—	—	2
15	Tjøme	380	1 267	38 000	—	—	—	10
	Jarlsberg fogderi	1 179	3 930	143 980	—	—	—	15
16	Larvik	100	333	20 000	—	—	—	3
17	Sandefjord ⁴⁾	—	—	—	—	—	—	—
18	Sandeherred	152.4	508	22 854	—	—	—	—
19	Tjølling	72	240	7 200	—	—	—	—
20	Fredriksvern	380	1 267	45 600	—	—	—	6
21	Brunlanes	700	2 333	98 000	—	—	—	—
	Larvik fogderi	1 404.4	4 681	193 654	—	—	—	9
	Ialt	2 583.4	8 611	337 634	—	—	—	24

¹⁾ Værdi anslaat av utg. ²⁾ Forrige aars opgave. ³⁾ Anslaat av utg. ⁴⁾ Opgave mangle

rearter m. v. og fiskeriets samlede avkastning.

Aal	Uer		Hummer			Ræker		Forskjellig		Al saltvandsfisk tilsammen		Nr.
	Værdi kr.	Kvant. 100 kg.	Værdi kr.	Kvant. stk.	Ber. v. 100 kg.	Værdi kr.	Kvant. 100 kg.	Værdi kr.	Kvant. 100 kg.	Værdi kr.	Kvantum 100 kg.	
—	—	—	800	3	720	—	—	3	500	349	19 500	1
0 15 000	—	—	—	—	—	300	15 000	—	—	7 783	111 000	2
2 200	—	—	300	1	300	5	125	—	—	618	18 325	3
—	—	—	—	—	—	—	—	—	—	—	—	4
—	—	—	—	—	—	—	—	—	—	—	—	5
2 200	—	—	155	1	155	—	—	1	50	632	15 625	6
1 900	—	—	400	2	1 000	—	—	3	250	495	10 030	7
—	—	—	300	1	600	400	24 000	—	—	1 438	32 000	8
5 16 300	—	—	1 955	8	2 775	705	39 125	7	800	11 315	206 480	
—	—	—	—	—	—	—	—	—	—	90	20 250	1
15	—	—	240	1	240	30	2 400	4	250	453	13 415	2
—	—	—	—	—	—	—	—	—	—	10	2 000	3
1 600	—	—	—	—	—	—	—	—	—	1 764	58 625	4
1 615	—	—	240	1	240	30	2 400	4	250	2 317	94 290	
1 000	—	—	3 000	12	4 500	20	1 600	21	1 450	1 743	101 650	1
1 000	—	—	200	1	200	—	—	2	50	716	17 770	2
1 600	—	—	—	—	—	30	1 500	—	—	674	23 350	3
—	—	—	—	—	—	—	—	—	—	—	—	4
150	—	—	500	2	400	—	—	7	395	701	13 833	5
—	—	—	—	—	—	1	25	1	60	7	525	6
—	—	—	—	—	—	—	—	—	—	3	910	7
—	—	—	—	—	—	—	—	—	—	98	5 350	8
—	—	—	—	—	—	—	—	—	—	104	2 725	9
—	—	—	—	—	—	—	—	127	3 795	129	4 165	10
—	—	—	—	—	—	—	—	—	—	—	—	11
—	—	—	—	—	—	—	—	—	—	—	—	12
150	—	—	150	1	75	—	—	4	175	284	5 620	13
2 200	—	—	4 000	16	2 400	—	—	20	600	257	13 730	14
1 600	—	—	35 000	140	24 500	700	56 000	—	—	2 342	137 200	15
7 700	—	—	42 850	172	32 075	751	59 125	182	6 525	7 058	326 828	16
600	—	—	2 000	8	2 500	6	400	5	300	736	58 850	17
—	—	—	—	—	—	—	—	—	—	—	—	18
—	—	—	—	—	—	—	—	—	—	614	28 649	18
—	—	—	13 000	52	7 800	—	—	44	1 860	454	23 326	19
800	—	—	6 000	24	3 600	20	1 000	5	250	2 336	90 750	20
—	—	—	14 000	56	11 500	35	1 750	500 ²⁾	15 000	2 924	126 250	21
1 400	—	—	35 000	140	25 400	61	3 150	554	17 410	7 064	327 825	
9 100	—	—	77 850	312	57 475	812	62 275	736	23 935	14 122	654 653	

Tabel 4 (forts.). Kvantum og værdi av ma

Nr.	Hvor ilandbragt	Makrel					Kveite		Rødsp
		Kystmakrel			Nordsjømakrel		Kvant. 100 kg.	Værdi kr.	
		Antal 1000 stk.	Ber. vekt 100 kg.	Værdi kr.	Kvant. tdr.	Værdi kr.			
<i>Bratsberg.</i>									
1	Kragerø	500	1 667	75 000	—	—	—	—	—
2	Brevik	—	—	—	—	—	—	—	—
3	Langesund	2 816	9 387	337 920	—	—	—	—	—
4	Skaatø	777	2 590	77 700	—	—	—	—	—
5	Bamle	—	—	—	—	—	—	—	—
6	Sannikedal	6	20	480	—	—	—	—	—
	Bamle fogderi ialt	4 099	13 664	491 100	—	—	—	—	—
<i>Nedenes.</i>									
1	Grimstad	12	40	1 800	—	—	—	—	—
2	Tvedestrand	0.7	2	104	—	—	—	—	—
3	Arendal	78.5	262	11 775	210	8 400	—	—	—
4	Risør	379.8	1 266	37 980	—	—	—	—	—
5	Søndeled	310	1 033	37 200	—	—	—	—	1
6	Lillesand	25	83	3 750	—	—	—	—	—
7	Flosta	36	120	3 600	—	—	—	—	—
8	Dybvaag	16	53	1 600	—	—	—	—	—
9	Tromø	100	333	15 000	230	11 500	—	—	—
10	Hisø	2	7	240	—	—	—	—	—
11	Øiestad	30	100	4 500	—	—	—	—	—
12	Fjære	50	167	5 000	—	—	—	—	—
13	Landvik	40	133	4 000	—	—	—	—	—
14	Eide	80	267	12 000	—	—	—	—	—
15	Vestre Moland	70	233	7 000	—	—	—	—	—
16	Høvaag	350	1 167	35 000	80	2 400	—	—	—
17	Holt	12	40	1 200	—	—	—	—	—
	Nedenes fgd. ialt	1 592	5 306	181 749	520	22 300	—	—	1
<i>Lister og Mandal.</i>									
1	Kristiansand	2	7	350	—	—	—	—	—
2	Mandal	5	17	750	—	—	—	—	—
3	Tveit	10.4	35	1 300	—	—	—	—	—
4	Oddernes	800	2 667	120 000	—	—	—	—	—
5	Randø Sund	750	2 500	108 000	—	—	—	—	—
6	Søgne	313	1 043	38 200	—	—	—	—	—
7	Halsaa og Hartmark	26	87	39 000	—	—	—	—	—
8	Søndre Undal	3.6	12	288	—	—	1	60	—
9	Spangereid	20	67	3 000	—	—	60	6 000	—
	Mandal fogderi	1 930.0	6 435	310 888	—	—	61	6 060	—
10	Flekketjord	—	—	—	—	—	—	—	—
11	Farsund	12	40	1 800	—	—	1	35	—
12	Vanse	15	50	4 500	—	—	5	300	2
13	Herred	0.8	3	80	—	—	—	—	—
14	Spind	11.7	39	702	—	—	—	—	—
15	Austad	3.8	13	950	—	—	4	263	—
16	Lyngdal	—	—	—	—	—	—	—	—

) Værdi anslaat av utg.

Irearter m. v. og fiskeriets samlede avkastning.

Aal		Uer		Hummer			Ræker		Forskjellig		Al saltvandsfisk tilsammen		Nr.
St. g.	Værdi kr.	Kvant. 100 kg.	Værdi kr.	Kvant. stk.	Ber. v. 100 kg.	Værdi kr.	Kvant. 100 kg.	Værdi kr.	Kvant. 100 kg.	Værdi kr.	Kvantum 100 kg.	Værdi kr.	
20	1 000	—	—	10 000	40	8 000	—	—	—	—	1 827	89 000	1
60	3 600	—	—	4 100	16	3 075	70	3 500	20	680	11 801	419 420	2
00	10 000	—	—	65 000	260	52 000	30	1 500	—	—	7 549	356 317	3
—	—	—	—	—	—	—	—	—	—	—	—	—	4
—	—	—	—	—	—	—	—	—	—	—	75	2 005	5
—	—	—	—	—	—	—	—	—	—	—	—	—	6
80	14 600	—	—	79 100	316	63 075	100	5 000	20	680	21 252	866 742	
—	—	—	—	2 000	8	1 600	—	—	—	8	49	3 420	1
—	—	—	—	—	—	—	—	—	—	—	2	104	2
30	1 800	—	—	37 000	148	25 900	—	—	30	900	1 655	95 525	3
20	1 200	—	—	18 000	72	12 600	20	1 000	1	70	2 065	81 615	4
20	1 200	—	—	18 000	72	12 600	20	1 000	—	—	1 813	81 010	5
20	1 000	—	—	1 400	6	980	—	—	13	250	272	11 980	6
18	900	—	—	9 000	36	7 200	—	—	—	—	267	16 725	7
20	1 000	—	—	10 000	40	8 000	—	—	—	—	216	16 055	8
—	—	—	—	4 900	20	3 430	—	—	—	—	601	32 831	9
10	800	—	—	1 500	6	1 200	—	—	5	250	36	3 440	10
5	250	—	—	4 000	16	2 400	—	—	—	—	121	7 150	11
15	900	—	—	9 000	36	6 300	—	—	—	—	353	16 880	12
12	720	—	—	6 000	24	4 800	2	100	6	150	322	15 525	13
—	—	—	—	12 000	48	9 000	—	—	10	250	365	24 425	14
—	—	—	—	—	—	—	80	4 400	—	—	438	18 200	15
—	—	—	—	24 000	96	20 000	—	—	26	280	1 594	64 325	16
—	—	—	—	500	2	300	—	—	—	—	101	3 830	17
70	9 770	—	—	157 300	630	116 310	122	6 500	91	2 158	10 270	493 040	
1	70	—	—	100	—	100	—	—	—	—	28	640	1
—	—	—	—	1 000	4	800	—	—	170	5 050	191	6 600	2
—	—	—	—	—	—	—	—	—	—	—	59	5 674	3
14	1 100	—	—	12 000	48	15 000	—	—	82	2 400	3 498	179 200	4
8	600	—	—	8 000	32	10 000	—	—	57	1 700	3 165	154 500	5
—	—	—	—	34 500	138	37 950	—	—	—	—	2 158	115 702	6
—	—	—	—	40 000	160	32 000	—	—	130	4 000	422	80 400	7
—	—	—	—	20 000	80	23 000	—	—	15	200	652	40 208	8
—	—	—	—	30 000	120	27 000	30	1 800	97	2 500	2 213	109 230	9
23	1 770	—	—	145 600	582	145 850	30	1 800	551	15 850	12 386	692 154	
1	30	—	—	—	—	—	—	—	—	—	71	850	10
8	480	—	—	500	3	550	—	—	—	—	327	11 965	11
12	840	—	—	18 000	90	13 000	—	—	2 160	21 700	3 815	75 110	12
—	—	—	—	207	1	165	—	—	—	—	55	684	13
—	—	—	—	12 930	65	10 344	—	—	—	—	156	13 618	14
2	140	—	—	32 952	165	30 476	—	—	—	—	622	47 788	15
—	—	—	—	—	—	—	—	—	—	—	6	604	16

Tabel 4 (forts.). Kvantum og værdi av makrel

Nr.	Hvor ilandbragt	Makrel					Kveite		Rødspet	
		Kystmakrel			Nordsjømakrel		Kvant. 100 kg.	Værdi kr.	Kvant. 100 kg.	Værdi kr.
		Antal 1000 stk.	Ber. vegt 100 kg.	Værdi kr.	Kvant. tdr.	Værdi kr.				
17	Fede	—	—	—	—	—	—	—	—	
18	Liknes	—	—	—	—	—	—	—	—	
19	Hitterø	220	733	28 600	—	—	—	—	—	
20	Nes	14	47	2 100	—	—	—	—	—	
	Lister fogderi	277.3	925	38 732	—	—	10	598	2	
	Ialt	2 207.3	7 360	349 620	—	—	71	6 658	2	
	<i>Stavanger.</i>									
1	Stavanger	56.9	190	591 687	1 600	144000	—	—	—	
2	Sandnes	—	—	—	—	—	—	—	—	
3	Egersund by	22	73	3 300	121	8 470	51	3 853	11	
4	Egersund herred og Ogne	247.4	825	54 000	—	—	9	575	17	
5	Sogndal by og herred	174	580	25 200	—	—	—	—	—	
6	Nærbø	8	27	1 200	—	—	2	148	—	
7	Varhaug									
8	Lund	—	—	—	—	—	—	—	—	
9	Klepp	—	—	—	—	—	—	—	—	
10	Høiland	—	—	—	—	—	—	—	—	
11	Haaland	—	—	—	—	—	—	—	30	
12	Hetland	87.1	290	13 670	—	—	—	—	—	
	Jæderen og Dalene fgd	595.4	1 985	689 057	1 721	152470	62	4 576	58	
13	Haugesund	—	—	—	—	—	—	—	—	
14	Kopervik by	—	—	—	—	—	—	—	—	
15	Skudeneshavn	270	900	54 000	—	—	30	1 800	5	
16	Høle	98.4 ²⁾	328	9 840	—	—	—	—	—	
17	Fossan	82.4 ²⁾	275	8 240	—	—	—	—	—	
18	Strand	—	—	—	—	—	—	—	—	
19	Finnø	10	33	3 000	—	—	—	—	—	
20	Rennesø	186.6	622	33 518	—	—	—	—	—	
21	Mosterø	140	467	31 010	—	—	—	—	—	
22	Vikedal	24 ²⁾	80	1 680	—	—	—	—	—	
23	Nerstrand	5	17	1 000	—	—	2	100	—	
24	Sjernerø									
25	Aardal	33	110	3 180	—	—	—	—	—	
26	Hjelmeland, Fister	—	—	—	—	—	—	—	—	
27	Jelsa og Erfjord	4	13	400	—	—	—	—	—	
28	Sand	—	—	—	—	—	—	—	—	
29	Saude	—	—	—	—	—	—	—	—	
30	Suldal ³⁾	—	—	—	—	—	—	—	—	
31	Aakre	—	—	—	658	29 610	50	3 000	30	
32	Skudenes	—	—	—	—	—	10	600	60	
33	Avaldsnes	50	167	7 500	—	—	—	—	—	
34	Kopervik herred	38	127	5 700	—	—	—	—	—	
35	Torvestad	400	1 333	60 000	—	—	—	—	—	
36	Skaare	200	667	30 000	—	—	—	—	—	
37	Tysvær	31.5	105	2 520	—	—	—	—	—	

¹⁾ Værdi anslaat av utg. ²⁾ Beregnet antal. ³⁾ Oppgave mangler. Tal i () ikke medregnet

Irearter m. v. og fiskeriets samlede avkastning.

Aal	Uer		Hummer			Ræker		Forskjellig		Al saltvandsfisk tilsammen		Nr.	
	It. g.	Værdi kr.	Kvant. 100 kg.	Værdi kr.	Kvant. stk.	Ber. v. 100 kg.	Værdi kr.	Kvant. 100 kg.	Værdi kr.	Kvant. 100 kg.	Værdi kr.		
					300	2	300			1	12	17	
											606	18	
											165	19	
					2 970	15	2 079			115	1 800	20	
					1 200	6	910			88	1 875		
23	1 490				69 059	347	57 824			2 364	25 387		
16	3 260				214659	929	203674	30	1 800	2 915	41 237		
											35 424	998 827	
50	10528			(77168)	(386)	(977168)	500	25 000	5 447	55 650	42 656	1 418 552	1
										2	120	720	2
3	180			16 236	81	16 236			54	1 147	1 598	63 526	3
				23 800	119	24 025			662	8 445	54 050	315 734	4
				9 900	50	8 050			161	2 550	9 575	96 598	5
				10 200	51	11 220			1 234	13 709	3 435	53 097	6
													7
													8
				8 470	42	6 452			4 950	64 350	5 303	73 904	9
									18	510	172	4 550	10
				25 000	125	20 000			10	800	7 092	120 459	11
				3 300	17	3 300			96	1 920	3 247	57 515	12
53	10 708			96 906	485	89 283	500	25 000	12 634	149201	127 156	2 204 655	13
											40 000	200 000	14
				200	1	200	600	35 000			12 621	281 800	15
				1 000	5	800					52 370	545 025	16
											798	21 669	17
											17 676	443 412	18
											5 005	125 607	19
				1 000	5	700	100	5 000	25	750	8 120	184 580	20
6	318			1 591	8	1 216			47	1 738	4 791	123 675	21
				11 900	60	9 450			158	4 400	91 731	588 804	22
											2 240	50 280	23
				1 000	5	1 000					4 626	20 300	24
2	90												25
											291	7 375	26
											7 510	145 800	27
											6 632	169 442	28
											26	3 496	29
											502	10 150	30
													31
				15 000	75	12 000			600	5 400	39 209	472 633	32
				4 000	20	2 800			900	10 350	126 550	808 660	33
				800	4	800			10	100	7 584	193 780	34
				600	3	600					3 205	81 700	35
				6 000	30	6 000					89 232	631 980	36
				5 000	25	5 000					216 770	1 208 100	37
				2 410	12	1 446			107	1 712	231	6 230	

merne.

Tabel 4 (forts.). Kvantum og værdi av mal

Nr.	Hvor ilandbragt	Makrel					Kveite		Rødspe	
		Kystmakrel			Nordsjømakrel		Kvant. 100 kg.	Værdi kr.	Kvant. 100 kg.	Værdi kr.
		Antal 1000 stk.	Ber. vekt 100 kg.	Værdi kr.	Kvant. tdr.	Værdi kr.				
38	Bokn	123,5	412	10 525	—	—	—	—	—	—
39	Skjold	94	313	9 400	—	—	—	—	—	—
40	Vats	4	13	200	—	—	—	—	—	—
	Ryfylke fogderi	1 794,4	5 982	271 713	658	29 610	92	5 500	95	—
	Ialt	2 389,8	7 967	960 770	2 379	182080	154	10 076	153	—
	<i>Søndre Bergenhus.</i>									
1	Varaldsø	—	—	—	—	—	—	—	—	—
2	Strandebarn	—	—	—	—	—	—	—	—	—
3	Kvinnherred	—	—	—	—	—	2	155	—	—
4	Skaanevik	10	33	2 000	—	—	1	60	—	—
5	Etne	—	—	—	—	—	—	—	—	—
6	Fjelberg	30	100	2 000	—	—	3	175	—	—
7	Vikebygd	—	—	—	—	—	—	—	—	—
8	Sveio	—	—	—	—	—	—	—	—	—
9	Valestrand	—	—	—	—	—	—	—	—	—
10	Finnaas	55	183	11 000	62	3 100	5	300	—	—
11	Stord	—	—	—	—	—	—	—	—	—
12	Fitjar	45	150	9 000	—	—	—	—	—	—
13	Tysnes ⁴⁾	—	—	—	—	—	—	—	—	—
	Søndhordl. fogderi	140	466	24 000	62	3 100	11	690	—	—
14	Fuse	—	—	—	—	—	—	—	—	—
15	Strandvik ⁴⁾	—	—	—	—	—	—	—	—	—
16	Os	—	—	—	—	—	—	—	—	—
17	Sammanger	15 ³⁾	50	888	—	—	—	—	—	—
18	Fane	90	300	8 000	—	—	—	—	—	—
19	Austevold	—	—	—	—	—	10	1 000	—	—
20	Sund	—	—	—	—	—	20	1 200	—	—
21	Fjeld	—	—	—	—	—	—	—	—	—
22	Askøen	—	—	—	90	6 550	—	—	—	—
23	Haus	—	—	—	—	—	—	—	—	—
24	Bruvik	—	—	—	—	—	—	—	—	—
25	Hosanger	—	—	—	—	—	—	—	—	—
26	Modalen	—	—	—	—	—	—	—	—	—
27	Hammer	—	—	—	—	—	—	—	—	—
28	Aasene	—	—	—	—	—	—	—	—	—
29	Alvørsund ¹⁾	—	—	—	—	—	—	—	—	—
30	Hørlø	10	33	2 500	—	—	—	—	—	—
31	Manger	—	—	—	—	—	—	—	—	—
32	Hjelme	—	—	—	—	—	40	2 400	—	—
33	Lindaas	—	—	—	—	—	—	—	—	—
34	Austreim	—	—	—	—	—	30	2 400	—	—
35	Masfjorden	—	—	—	—	—	—	—	—	—
	Nordhordl. fogderi	115	383	11 388	90	6 550	100	7 000	—	—
36	Ullensv. og Kinsarv.	—	—	—	—	—	—	—	—	—
37	Eidfjord	—	—	—	—	—	—	—	—	—
38	Ulvik	—	—	—	—	—	—	—	—	—

¹⁾ Forrige aars opgave. ²⁾ Værdi anslaat av utg. ³⁾ Beregnet antal. ⁴⁾ Opgave mar

Irearter m. v. og fiskeriets samlede avkastning.

Aal		Uer		Hummer			Ræker		Forskjellig		Al saltvandsfisk tilsammen		Nr.
Ant. kg.	Værdi kr.	Kvant. 100 kg.	Værdi kr.	Kvant. stk.	Ber. v. 100 kg.	Værdi kr.	Kvant. 100 kg.	Værdi kr.	Kvant. 100 kg.	Værdi kr.	Kvantum 100 kg.	Værdi kr.	
—	—	—	—	3 400	17	2 100	—	—	100	2 140	62 540	318 565	38
—	—	—	—	—	—	—	—	—	33	700	502	14 010	39
—	—	—	—	—	—	—	—	—	94	100	68	432	40
8	408	—	—	53 901	270	44 112	700	40 000	1 984	27 390	800 830	6 657 505	
61	11 116	—	—	150807	755	133395	1 200	65 000	14 618	176591	927 986	8 862 160	
—	—	—	—	—	—	—	—	—	—	—	—	—	1
—	—	—	—	—	—	—	—	—	—	—	3	548	2
3	210	—	—	1 050	5	950	—	—	924	600	371	12 225	3
1	30	—	—	300	2	200	—	—	—	—	4 352	125 500	4
—	—	—	—	—	—	—	6	360	—	—	310	8 880	5
—	—	—	—	300	2	250	—	—	—	—	12 514	323 650	6
—	—	—	—	—	—	—	—	—	—	—	—	—	7
—	—	—	—	—	—	—	—	—	—	—	5 250	41 200	8
—	—	—	—	—	—	—	—	—	—	—	—	—	9
—	—	—	—	9 000	45	7 700	—	—	525	7 650	205 657	1 639 957	10
—	—	—	—	2 500	13	2 500	—	—	100	2 000	4 113	44 500	11
—	—	—	—	3 450	17	2 800	—	—	535	10 000	5 830	83 600	12
—	—	—	—	—	—	—	—	—	—	—	—	—	13
4	240	—	—	16 600	84	14 400	6	360	1 184	20 250	238 400	2 280 060	14
—	—	—	—	—	—	—	—	—	—	—	—	—	15
—	—	—	—	—	—	—	—	—	—	—	17	3 320	16
—	—	—	—	—	—	—	—	—	—	—	90	2 238	17
—	—	—	—	200	1	200	—	—	12	295	845	17 615	18
—	—	—	—	1 000	5	1 000	—	—	175	1 750	28 940	309 750	19
—	—	—	—	15 000	75	15 000	—	—	1 230	52 900	52 238	567 900	20
—	—	—	—	9 000	45	9 000	—	—	100	30 000	10 700	172 850	21
—	—	—	—	—	—	—	—	—	5	650	743	33 300	22
—	—	—	—	—	—	—	—	—	105	6 000	122	9 250	23
—	—	—	—	—	—	—	—	—	—	—	1 527	57 310	24
—	—	—	—	—	—	—	—	—	60	3 600	5 493	117 400	25
—	—	—	—	—	—	—	—	—	5	300	2 005	40 300	26
1	60	—	—	—	—	—	—	—	10	1 000	2 027	48 860	27
—	—	—	—	—	—	—	—	—	—	—	203	4 950	28
4	200	—	—	—	—	—	—	—	—	1 020	55	1 920	29
—	—	—	—	2 000	10	2 000	—	—	833	15 300	33 698	403 810	30
—	—	—	—	1 500	8	1 650	—	—	—	—	175	9 550	31
—	—	—	—	4 000	20	4 400	—	—	—	—	11 760	140 620	32
1	9210	—	—	—	—	—	—	—	—	—	1 503	30 210	33
—	—	—	—	1 000	5	1 000	—	—	555	3 900	17 197	225 010	34
—	—	—	—	—	—	—	—	—	—	—	10 300	203 000	35
8	470	—	—	33 700	169	34 250	—	—	3 090	116715	179 638	2 399 163	36
—	—	—	—	400	2	400	—	—	25	1 250	41	3 500	36
—	—	—	—	—	—	—	—	—	300	4 500	501	5 662	37
—	—	—	—	—	—	—	—	—	300	4 500	300	4 500	38

Kvanta anslaat av utg.

Tabel 4 (forts.). Kvantum og værdi av mal

Nr.	Hvor ilandbragt	Makrel					Kveite		Rødsp.	
		Kystmakrel			Nordsjømakrel		Kvant. 100 kg.	Værdi kr.	Kvant. 100 kg.	Værdi kr.
		Antal 1000 stk.	Ber. vekt 100 kg.	Værdi kr.	Kvant. tdr.	Værdi kr.				
39	Granvin	—	—	—	—	—	—	—	—	
40	Kvam	—	—	—	—	—	—	—	—	
41	Jondal	—	—	—	—	—	—	—	—	
	Hardanger og Voss fgd.	—	—	—	—	—	—	—	—	
	Ialt	255	849	35 388	152	9 650	111	7 690	—	
	Bergen	567.9	1 893	170 367	—	—	541	54 120	—	
	<i>Nordre Bergenhus.</i>									
1	Lyster	—	—	—	—	—	1	80	—	
2	Hafslo	—	—	—	—	—	—	—	—	
3	Aardal	—	—	—	—	—	—	—	—	
4	Lærdal	—	—	—	—	—	—	—	—	
5	Sogndal	—	—	—	—	—	—	—	—	
6	Aurland	—	—	—	—	—	—	—	—	
7	Leikanger	—	—	—	—	—	—	—	—	
8	Balestrand	—	—	—	—	—	—	—	—	
9	Vik	—	—	—	—	—	2	150	—	
10	Kirkebø	—	—	—	—	—	—	—	—	
11	Lavik	—	—	—	—	—	—	—	—	
12	Brekke	—	—	—	—	—	—	—	—	
13	Gulen	75	250	4 500	—	—	9	585	—	
14	Sulen	8	27	800	—	—	30	1 800	—	
15	Hyllestad	—	102 ¹⁾	2 050	—	—	—	—	—	
	Sogn fogderi	83	379	7 350	—	—	42	2 615	—	
16	Florø	—	—	—	—	—	—	—	—	
17	Askvold	22 ¹⁾	193	3 160	—	—	40	2 480	40	
18	Fjaler	—	—	—	—	—	—	—	—	
19	Gaular	—	—	—	—	—	—	—	—	
20	Førde	—	—	—	—	—	—	—	—	
21	Naustdal	—	—	—	—	—	—	—	—	
22	Vevring	—	—	—	—	—	—	—	—	
23	Kinn og Florø	—	—	—	—	—	30	1 500	60	
24	Bremanger	—	—	—	—	—	—	—	—	
25	Selje	—	—	—	—	—	30	1 500	15	
26	Søndre Vaagsø	—	—	—	—	—	10	600	80	
27	Nordre Vaagsø	—	—	—	—	—	10	600	16	
28	Daviken	—	—	—	—	—	—	—	—	
29	Eid	—	—	—	—	—	—	—	—	
30	Gloppen	—	—	—	—	—	—	—	—	
31	Indviken	—	—	—	—	—	—	—	—	
32	Stryn	—	—	—	—	—	—	—	—	
	Sønd. og Nordfj. fgd.	22	193	3 160	—	—	120	6 680	211	
	Ialt	105	572	10 510	—	—	162	9 295	211	

¹⁾ Pir 102 hl.

drearter m. v. og fiskeriets samlede avkastning.

Aal		Uer		Hummer			Røker		Forskjellig		Al saltvandsfisk tilsammen		Nr.
nt kg.	Værdi kr.	Kvant. 100 kg.	Værdi kr.	Kvant stk.	Ber. v. 100 kg.	Værdi kr.	Kvant. 100 kg.	Værdi kr.	Kvant. 100 kg.	Værdi kr.	Kvantum 100 kg.	Værdi kr.	
—	—	—	—	—	—	—	—	—	100	1 500	100	1 500	39
—	—	—	—	—	—	—	—	—	10	150	861	10 265	40
—	—	—	—	—	—	—	—	—	30	900	39	2 068	41
—	—	—	—	400	2	400	—	—	765	12 800	1 842	27 495	
12	710	—	—	50 700	255	49 050	6	360	5 039	149 765	419 880	4 706 718	
—	—	8 905	347 186	5 470	27	10 940	—	—	1 745	102 020	52 479	2 088 090	
—	—	—	—	—	—	—	—	—	25	2 000	133	6 070	1
—	—	—	—	—	—	—	—	—	40	1 600	62	2 550	2
—	—	—	—	—	—	—	—	—	—	—	100	3 000	3
—	—	—	—	—	—	—	—	—	—	—	18	2 723	4
—	—	—	—	—	—	—	—	—	150	9 000	774	27 845	5
—	—	—	—	—	—	—	—	—	60	9 000	140	10 612	6
—	—	—	—	—	—	—	—	—	—	—	647	18 475	7
—	—	—	—	—	—	—	—	—	—	—	651	15 905	8
—	—	—	—	—	—	—	—	—	—	—	1 534	12 900	9
—	—	—	—	—	—	—	—	—	—	—	2 026	27 889	10
—	—	—	—	—	—	—	—	—	—	—	17	2 788	11
—	—	—	—	—	—	—	—	—	—	—	35	6 002	12
—	—	8	120	680	3	748	24	1 200	688	7 040	3 159	63 333	13
—	—	8	240	500	3	550	—	—	600	7 200	9 842	131 686	14
—	—	—	—	—	—	—	—	—	100	1 200	946	39 835	15
—	—	16	360	1 180	6	1 298	24	1 200	1 663	37 040	20 084	371 613	16
3	150	15	270	1 000	5	1 100	8	360	350	4 030	9 529	203 215	17
—	—	1	30	—	—	—	—	—	—	—	70	9 731	18
—	—	—	—	—	—	—	—	—	—	—	12	943	19
—	—	—	—	—	—	—	—	—	—	—	8	942	20
—	—	—	—	—	—	—	—	—	—	—	4	790	21
—	—	—	—	—	—	—	—	—	—	—	663	15 849	22
—	—	—	—	1 000	5	1 200	15	750	100	1 000	13 276	244 638	23
—	—	10	200	1 500	8	2 000	—	—	175	1 400	38 947	726 404	24
—	—	20	300	2 500	13	3 000	—	—	35	400	42 418	739 010	25
10	600	—	—	800	4	960	—	—	8	75	50 072	927 553	26
—	—	—	—	700	4	840	—	—	4	40	29 974	540 495	27
—	—	—	—	400	2	480	5	250	1 000	15 000	2 408	49 093	28
—	—	—	—	—	—	—	—	—	—	—	461	12 066	29
—	—	—	—	—	—	—	—	—	—	—	721	10 971	30
—	—	—	—	—	—	—	—	—	—	—	306	13 033	31
—	—	—	—	—	—	—	—	—	—	—	167	4 208	32
13	750	46	800	7 900	41	9 580	28	1 360	1 672	21 945	189 036	3 498 941	
13	750	62	1 160	9 080	47	10 878	52	2 560	3 335	58 985	209 120	3 870 554	

Tabel 4 (forts.). Kvantum og værdi av makrel

Nr.	Hvor ilandbragt	Makrel					Kveite		Rødspet	
		Kystmakrel			Nordsjømakrel		Kvant. 100 kg.	Værdi kr.	Kvant. 100 kg.	Værdi kr.
		Antal 1000 stk.	Ber. vegt 100 kg.	Værdi kr.	Kvant. tdr.	Værdi kr.				
<i>Romsdal.</i>										
1	Aalesund	—	10 700 ¹⁾	321 000	—	—	1 933	96 668	—	—
2	Vannelven	30	100	900	—	—	—	—	—	—
3	Sande	1.2	4	300	—	—	14	420	—	—
4	Rovde	—	—	—	—	—	2	69	—	—
5	Herø	2.4	8	600	—	—	76	2 280	—	—
6	Ulstein	—	—	—	—	—	50	3 000	—	—
7	Vartdalsstranden	—	—	—	—	—	5	700	—	—
8	Ørsten	—	—	—	—	—	—	—	—	—
9	Volden	—	56	440	—	—	3	156	—	—
10	Hjørundfjord	—	—	—	—	—	20	1 100	—	—
11	Sunnelven	—	—	—	—	—	—	—	—	—
12	Norrdalen	—	—	—	—	—	—	—	—	—
13	Stranden	—	—	—	—	—	—	—	—	—
14	Stordalen	—	—	—	—	—	—	—	—	—
15	Søkkelven	—	—	—	—	—	—	—	—	—
16	Ørskog	30	100	600	—	—	—	—	—	—
17	Skodje	—	—	—	—	—	—	—	—	—
18	Vatne	—	—	—	900	29 700	—	—	—	—
19	Borgund	—	—	—	—	—	—	—	—	—
20	Giske	—	—	—	—	—	—	—	—	—
21	Roald	—	—	—	—	—	8	320	—	—
22	Haram	—	—	—	—	—	21	840	—	—
<i>Søndmør fogderi</i>										
23	Molde	63.6	10 968	323 840	900	29 700	2 132	105 553	—	—
24	Sylte	—	—	—	—	—	—	—	—	—
25	Vestnes	45 ¹⁾	150	3 000	—	—	—	—	—	—
26	Vold	—	—	—	—	—	8	400	—	—
27	Eid	—	—	—	—	—	3	150	—	—
28	Grytten	—	—	—	—	—	1	60	—	2
29	Hen	—	—	—	—	—	—	—	—	2
30	Veø	—	—	—	—	—	1	50	—	—
31	Eresfj. og Vistdalen	—	—	—	—	—	—	—	—	—
32	Nesset	—	—	—	—	—	—	—	—	—
33	Bolsø	—	—	—	—	—	—	—	—	—
34	Frænen	—	—	—	—	—	20	1 600	—	—
35	Akerø	80	267	8 000	—	—	30	1 500	—	—
36	Sandø	—	—	—	—	—	10	500	—	—
37	Bud	—	—	—	—	—	10	800	—	—
<i>Romsdal fogderi</i>										
38	Kristiansund	125	417	11 000	—	—	83	5 060	4	—
39	Kvernes	25	83	3 000	—	—	30	2 700	35	—
40	Kvernes	15 ¹⁾	50	1 000	—	—	—	—	—	—
41	Grip	—	—	—	—	—	8	400	—	—
42	Bremsnes	18 ¹⁾	60	1 200	—	—	15	750	—	—
43	Kornstad	60 ¹⁾	200	6 000	—	—	15	900	—	—
44	Eide	507 ¹⁾	1 690	33 800	—	—	—	—	—	—
45	Frei	9 ¹⁾	30	450	—	—	—	—	—	—
46	Gjemnes	—	—	—	—	—	—	—	—	—
46	Øre	9 ¹⁾	30	360	—	—	—	—	—	—

1) Beregnet antal. 2) Makrelspir 10 700 hl. 3) Kvanta anslaat av utg.

Irearter m. v. og fiskeriets samlede avkastning.

Aal		Uer		Hummer			Ræker		Forskjellig		Al saltvandsfisk tilsammen		Nr.	
st. :g.	Værdi kr.	Kvant. 100 kg.	Værdi kr.	Kvant. stk.	Ber. v. 100 kg.	Værdi kr.	Kvant. 100 kg.	Værdi kr.	Kvant. 100 kg.	Værdi kr.	Kvantum 100 kg.	Værdi kr.		
—	—	—	—	—	—	—	—	—	—	—	206 043	3 876 089	1	
—	4	—	—	—	—	—	—	—	—	—	1 252	35 857	2	
1	56	9	255	3 800	19	4 750	—	—	10	1 000	45 134	832 031	3	
—	—	—	—	850	4	1 050	—	—	—	—	3 964	75 614	4	
—	—	6	180	1 450	7	1 802	—	—	12	1 150	75 519	1 368 114	5	
1	50	—	—	1 000	5	1 000	—	—	120	1 020	44 588	806 360	6	
—	—	—	—	60	—	80	—	—	25 ³⁾	500	4 740	726 433	7	
—	—	—	—	—	—	—	—	—	40 ³⁾	800	3 186	481 152	8	
—	—	1	20	—	—	—	—	—	12	180	462	5 436	9	
—	—	—	—	—	—	—	—	—	40	1 000	1 664	67 600	10	
—	—	—	—	—	—	—	—	—	—	—	100	2 000	11	
—	—	—	—	—	—	—	—	—	—	—	2	136	12	
—	—	—	—	—	—	—	—	—	—	—	12	1 530	13	
—	—	—	—	—	—	—	—	—	—	—	17	2 224	14	
—	—	—	—	—	—	—	—	—	—	—	824	13 364	15	
—	—	—	—	—	—	—	—	—	—	—	1 452	26 405	16	
—	—	—	—	—	—	—	—	—	—	—	952	10 400	17	
—	—	—	—	—	—	—	—	—	—	—	1 205	36 000	18	
—	—	—	—	—	—	—	—	—	280	2 800	89 840	1 743 650	19	
—	—	16	240	500	3	500	—	—	50	400	29 263	451 270	20	
—	—	60	720	800	4	800	—	—	150	1 200	64 757	907 230	21	
2	110	92	1 415	8 460	42	9 982	—	—	739	10 050	574 976	11 468 895	22	
—	—	—	—	—	—	—	—	—	—	—	—	—	—	23
—	—	—	—	—	—	—	—	—	—	—	1 268	21 006	24	
—	—	—	—	—	—	—	—	—	—	—	1 930	44 178	25	
—	—	4	100	—	—	—	—	—	—	—	200	6 305	26	
—	—	—	—	—	—	—	—	—	—	—	53	1 748	27	
—	—	—	—	—	—	—	—	—	—	—	281	6 500	28	
—	—	—	—	—	—	—	—	—	—	—	245	5 110	29	
—	—	—	—	—	—	—	—	—	—	—	335	5 077	30	
—	—	—	—	—	—	—	—	—	—	—	67	1 558	31	
—	—	—	—	—	—	—	—	—	—	—	34	1 887	32	
—	—	—	—	2 000	10	2 400	—	—	—	—	42 178	1 687 560	33	
—	—	10	300	—	—	—	—	—	—	—	23 665	366 208	34	
—	—	10	300	—	—	—	—	—	—	—	11 626	157 310	35	
—	—	—	—	2 300	12	2 760	—	—	—	—	27 930	297 225	36	
—	—	—	—	—	—	—	—	—	1 500	16 500	17 930	325 587	37	
65	3 900	24 200	700 10 000	4 300 7 000	22 35	5 160 6 300	10	500	1 500	16 500	127 742	2 927 259	38	
—	—	—	—	—	—	—	—	—	15	450	564 952	6 065 595	39	
—	—	—	—	200	1	220	—	—	—	—	95	2 350	40	
—	—	—	—	300	2	360	—	—	—	—	4 424	115 160	41	
2	75	25	1 000	300	2	360	—	—	30	600	10 505	189 920	42	
—	—	—	—	800	4	880	—	—	—	—	24 689	351 493	43	
—	—	—	—	—	—	—	—	—	—	—	1 782	38 308	44	
—	—	—	—	—	—	—	—	—	—	—	146	4 748	45	
—	—	—	—	—	—	—	—	—	—	—	87	2 054	46	
—	—	—	—	—	—	—	—	—	—	—	35	1 036	47	

Tabel 4 (forts.). Kvantum og værdi av mal

Nr.	Hvor ilandbragt	Makrel					Kveite		Rødspet	
		Kystmakrel			Nordsjømakrel		Kvant. 100 kg.	Værdi kr.	Kvant. 100 kg.	Værdi kr.
		Antal 1000 stk.	Ber. vegt 100 kg.	Værdi kr.	Kvant. tdr.	Værdi kr.				
47	Strømsneset	—	—	—	—	—	—	—	—	
48	Tingvold	—	—	—	—	—	—	—	—	
49	Øksendalen	—	—	—	—	—	—	—	—	
50	Ulvundeidet	—	—	—	—	—	—	—	—	
51	Sundalen	—	—	—	—	—	—	—	—	
52	Stangvik	—	—	—	—	2	100	—	—	
53	Aasgaard	—	—	—	—	3	150	—	—	
54	Surendalen	—	—	—	—	—	—	—	—	
55	Aure og Stenshaug	—	—	—	—	6	420	23	—	
56	Valsøfjorden	—	—	—	—	3	150	—	—	
57	Halse	—	—	—	—	—	—	—	—	
58	Tusteren	—	—	—	—	—	—	—	—	
59	Edø	1	3	100	—	6	300	—	—	
60	Bratvær	50	167	5 000	—	1	50	—	—	
61	Hopen	131	437	13 100	—	10	475	—	—	
	Nordmør fogderi	825	2 750	64 010	—	99	6 395	58	—	
	Ialt	1 013.6	14 135	398 850	900	29 700	2 314	117 008	62	
	<i>Søndre Trondhjem.</i>									
1	Osen	50	167	1 000	—	—	20	1 600	10	
2	Roan	100	333	2 000	—	—	20	1 600	6	
3	Stoksund	20	67	400	—	—	15	1 200	4	
4	Aa	—	—	—	—	—	—	—	—	
5	Jøssund	—	—	—	—	—	115	6 900	—	
6	Nes	—	—	—	—	—	12	900	—	
7	Bjugn	—	—	—	—	—	—	—	—	
8	Skjørn	—	—	—	—	—	12	900	—	
9	Agdenes	—	—	—	—	—	20	1 600	—	
10	Ørlandet	—	—	—	—	—	40	4 000	—	
11	Sørfrøya	—	—	—	—	—	30	1 500	10	
12	Nordfrøya	—	—	—	—	—	200	10 000	—	
13	Hittern og Kvenvær	—	—	—	—	—	5	300	10	
14	Fillan ¹⁾	—	—	—	—	—	—	—	—	
15	Heim	76	253	1 520	—	—	19	1 164	41	
16	Hevne	30	100	600	—	—	3	167	5	
17	Rissen	—	—	—	—	—	—	—	—	
18	Lensviken	—	—	—	—	—	—	—	—	
19	Stadsbygden	—	—	—	—	—	—	—	—	
	Fosen fogderi	276	920	5 520	—	—	511	31 831	86	
20	Trondhjem	—	—	—	—	—	5	700	150	
21	Børsen	—	—	—	—	—	—	—	—	
22	Gjeitstranden	—	—	—	—	—	—	—	—	
23	Buviken	—	—	—	—	—	—	—	—	
24	Byneset	—	—	—	—	—	—	—	—	
25	Strinden	—	—	—	—	—	—	—	10	
26	Malvik	—	—	—	—	—	—	—	—	
	Strinden og Selbu fgd.	—	—	—	—	—	5	700	160	
	Ialt	276	920	5 520	—	—	516	32 531	246	

¹⁾ Anslaat av utg. ²⁾ Oppgave mangler.

Irearter m. v. og fiskeriets samlede avkastning.

Aal	Uer		Hummer			Ræker		Forskjellig		Al saltvandsfisk tilsammen		Nr.
	Qt. Værdi g. kr.	Kvant. 100 kg.	Værdi kr.	Kvant. stk.	Ber. v. 100 kg.	Værdi kr.	Kvant. 100 kg.	Værdi kr.	Kvant. 100 kg.	Værdi kr.	Kvantum 100 kg.	
—	—	—	—	—	—	—	—	—	—	67	8 671	47
—	—	—	—	—	—	—	—	—	—	54	6 619	48
—	—	—	—	—	—	—	—	—	—	15	1 307	49
—	—	—	—	—	—	—	—	—	—	—	—	50
—	—	3	75	—	—	—	—	1	25	197	5 630	51
4	200	3	120	—	—	—	—	6	170	94	3 348	52
2	100	3	120	—	—	—	—	9	240	77	2 305	53
—	—	—	—	—	—	—	—	—	—	4	367	54
—	—	8	160	30	—	39	—	—	—	2 246	50 024	55
—	—	—	—	—	—	—	—	1	30	209	7 790	56
—	—	30	750	200	1	240	—	—	—	173	6 280	57
—	—	2	70	300	2	390	—	—	—	3 887	68 779	58
—	—	—	—	340	2	416	—	—	—	3 455	54 303	59
—	—	5	150	770	4	924	—	—	188 1 875	18 471	276 840	60
—	—	20	400	300	2	150	—	—	252 2 016	12 862	212 027	61
73	4 275	299	12 845	10 240	53	9 919	10	500	593	6 313	648 526	7 474 954
75	4 385	415	14 960	23 000	117	25 061	10	500	2 832	32 863	1 351 244	21 871 108
—	—	180	3 600	—	—	—	—	—	—	6 090	128 728	1
—	—	120	2 400	—	—	—	—	—	—	9 120	191 302	2
—	—	160	3 200	—	—	—	—	40	2 800	2 518	65 326	3
—	—	90	2 520	—	—	—	—	—	—	253	6 200	4
—	—	50	1 500	—	—	—	—	—	—	2 889	66 025	5
—	—	—	—	—	—	—	—	—	—	2 893	63 095	6
—	—	—	—	—	—	—	—	—	—	2 320	49 150	7
—	—	—	—	—	—	—	—	—	—	3 915	92 250	8
—	—	25	750	—	—	—	—	—	—	1 125	59 750	9
—	—	30	1 350	—	—	—	—	—	—	1 210	56 650	10
—	—	160	4 000	—	—	—	—	—	—	58 634	539 249	11
—	—	200	5 000	—	—	—	—	100	800	49 959	716 544	12
—	—	40	1 000	100	1	80	—	6	120	5 186	105 149	13
—	—	—	—	—	—	—	—	—	—	—	—	14
—	—	62	1 725	—	—	—	—	16	307	2 093	42 217	15
—	—	20	689	—	—	—	—	2	44	583	10 735	16
—	—	—	—	—	—	—	—	100	6 400	1 680	33 825	17
—	—	—	—	—	—	—	—	20	1 200	116	7 540	18
—	—	—	—	—	—	—	—	—	—	122	8 013	19
—	—	1 137	27 734	100	1	80	—	284	11 671	150 706	2 241 748	20
—	—	—	—	—	—	—	—	20	600	1 205	97 500	21
—	—	—	—	—	—	—	—	1	20	133	10 933	22
—	—	—	—	—	—	—	—	1	20	122	10 306	23
—	—	—	—	—	—	—	—	—	—	282	4 250	24
—	—	—	—	—	—	—	—	20	300	227	29 208	25
—	—	—	—	—	—	—	—	2	50	89	5 192	26
—	—	—	—	—	—	—	—	—	—	312	12 741	26
—	—	—	—	—	—	—	—	44	990	2 370	170 130	—
—	—	1 137	27 734	100	1	80	—	328	12 661	153 076	2 411 878	—

Tabel 4 (forts.). Kvantum og værdi av mal

Nr.	Hvor ilandbragt	Makrel					Kveite		Rødsp
		Kystmakrel			Nordsjømakrel		Kvant. 100 kg.	Værdi kr.	Kvant. 100 kg.
		Antal 1000 stk.	Ber. vegt 100 kg.	Værdi kr.	Kvant. tdr.	Værdi kr.			
<i>Nordre Trondhjem.</i>									
1	Levanger by	—	—	—	—	—	3	300	10
2	Skatval	—	—	—	—	—	—	—	—
3	Stjørdalen	—	—	—	—	—	—	—	3
4	Laanke	—	—	—	—	—	—	—	—
5	Leksviken	—	—	—	—	—	—	—	—
6	Frosta	—	—	—	—	—	—	—	—
7	Aasen	—	—	—	—	—	—	—	—
8	Skogn	—	—	—	—	—	—	—	15
9	Levanger herred	—	—	—	—	—	—	—	11
10	Værdalen	—	—	—	—	—	—	—	—
Stjør- og Værd. fgd.									
11	Ytterøen	—	—	—	—	—	3	300	39
12	Mosviken	—	—	—	—	—	6	385	6
13	Verran	—	—	—	—	—	3	240	5
14	Inderøen	—	—	—	—	—	—	—	—
15	Røra	—	—	—	—	—	—	—	—
16	Sandvollan	—	—	—	—	—	—	—	—
17	Sparbu	—	—	—	—	—	—	—	—
18	Stenkjær	—	—	—	—	—	—	—	—
19	Egge	—	—	—	—	—	—	—	—
20	Beitstaden	—	—	—	—	—	—	—	—
21	Malme	—	—	—	—	—	—	—	—
Inderøen fogderi									
22	Namsos	20	67	1 000	—	—	9	625	11
23	Vemundvik	67.5 ¹⁾	225	1 250	—	—	—	—	—
24	Klingen	4.5 ¹⁾	15	50	—	—	—	—	—
25	Fosnes og Otterøy	1 134.9 ¹⁾	3 783	10 088	—	—	12	840	—
26	Flatanger	240 ¹⁾	800	20 000	—	—	25	1 625	60
27	Nærø	202.5	675	1 856	—	—	—	—	—
28	Vikten	1 332.9	4 443	12 218	—	—	283	18 933	—
29	Leka	31.5 ¹⁾	105	640	—	—	70	4 900	20
30	Gravik	2 605.5 ¹⁾	8 685	50 550	—	—	60	4 200	15
31	Kolvereid ²⁾	—	—	—	—	—	—	—	—
Namdalen fogderi									
		5 639.3	18 748	97 652	—	—	450	30 498	95
Ialt		5 639.3	18 798	97 652	—	—	462	31 423	145
<i>Nordland.</i>									
1	Bindalen	1 170 ¹⁾	3 900	27 300	—	—	—	—	—
2	Vik	—	—	—	—	—	80	6 400	—
3	Brønnøy ²⁾	—	—	—	—	—	—	—	—
4	Vega	—	—	—	—	—	360	23 400	—
5	Velfjord	50	167	1 000	—	—	10	300	—
6	Tjøtta	—	—	—	—	—	25	1 400	—

¹⁾ Beregnet antal. ²⁾ Oppgave mangler. ³⁾ Kvantum anslaat av utg.

rearter m. v. og fiskeriets samlede avkastning.

Aal		Uer		Hummer			Ræker		Forskjellig		Al saltvandsfisk tilsammen		Nr.
It. g.	Værdi kr.	Kvant. 100 kg.	Værdi kr.	Kvant. stk.	Ber. v. 100 kg.	Værdi kr.	Kvant. 100 kg.	Værdi kr.	Kvant. 100 kg.	Værdi kr.	Kvantum 100 kg.	Værdi kr.	
—	—	—	—	—	—	—	—	—	20	800	1 397	55 160	1
—	—	—	—	—	—	—	—	—	—	—	73	3 346	2
—	—	—	—	—	—	—	—	—	—	—	28	1 025	3
—	—	—	—	—	—	—	—	—	—	—	—	—	4
—	—	—	—	—	—	—	—	—	—	—	10	1 283	5
—	—	—	—	—	—	—	—	—	—	—	5 110	55 780	6
—	—	—	—	—	—	—	—	—	—	—	10 005	75 095	7
—	—	—	—	—	—	—	—	—	—	—	33	2 503	8
—	—	—	—	—	—	—	—	—	10	150	254	6 127	9
—	—	—	—	—	—	—	—	—	—	—	200	6 900	10
—	—	—	—	—	—	—	—	—	30	950	17 110	207 219	11
—	—	—	—	—	—	—	—	—	—	—	108	3 900	12
—	—	—	—	—	—	—	—	—	16	795	124	3 955	13
—	—	—	—	—	—	—	—	—	50	4 700	1 372	38 493	14
—	—	—	—	—	—	—	—	—	—	—	—	—	15
—	—	—	—	—	—	—	—	—	—	—	—	—	16
—	—	—	—	—	—	—	—	—	—	—	4	1 315	17
—	—	—	—	—	—	—	—	—	—	—	647	12 640	18
—	—	—	—	—	—	—	—	—	3 ³⁾	60	778	18 268	19
—	—	—	—	—	—	—	—	—	—	—	—	—	20
—	—	—	—	—	—	—	—	—	—	—	—	—	21
—	—	—	—	—	—	—	—	—	69	5 555	3 033	78 571	22
—	—	—	—	—	—	—	—	—	30	1 200	1 322	27 625	23
1	40	2	45	—	—	—	—	—	150	12 000	865	28 040	24
—	9	1	30	—	—	—	—	—	—	—	98	3 065	25
—	—	45	1 185	—	—	—	—	—	—	—	6 297	73 541	26
—	—	180	2 880	—	—	—	—	—	—	—	8 192	212 997	27
—	—	250	3 500	—	—	—	—	—	560	48 720	8 894	251 079	28
—	—	596	8 342	—	—	—	—	—	112	9 744	52 049	928 514	29
—	—	150	2 250	—	—	—	—	—	5	300	18 575	280 064	30
—	—	150	2 250	—	—	—	—	—	—	—	14 292	145 395	31
—	—	—	—	—	—	—	—	—	—	—	—	—	31
1	49	1 374	20 482	—	—	—	—	—	857	71 964	110 584	1 950 320	
1	49	1 374	20 482	—	—	—	—	—	956	78 469	130 727	2 236 110	
—	—	—	—	—	—	—	—	—	—	—	7 319	66 476	1
—	—	25	5 000	—	—	—	—	—	—	—	3 615	77 765	2
—	—	—	—	—	—	—	—	—	—	—	—	—	3
—	—	40	720	—	—	—	—	—	18	1 080	19 065	367 530	4
—	—	40	600	—	—	—	—	—	31	3 610	2 271	37 115	5
—	—	84	1 380	—	—	—	—	—	380	30 400	17 220	196 120	6

Tabel 4 (forts.). Kvantum og værdi av mal

Nr.	Hvor ilandbragt	Makrel				Kveite		Rødspe		
		Kystmakrel			Nordsjømakrel		Kvant. 100 kg.	Værdi kr.	Kvant. 100 kg.	Værdi kr.
		Antal 1000 stk.	Ber. vegt 100 kg.	Værdi kr.	Kvant. tdr.	Værdi kr.				
7	Vefsen og Mosjøen	—	—	—	—	—	—	—	—	
8	Alstahaug	—	—	—	—	—	—	—	—	
9	Stamnes	—	—	—	—	—	—	—	—	
10	Herøy	—	—	—	—	95	5 230	—	53	
	S. Helgeland fgd.	1 220,0	4 067	28 300	—	—	570	36 730	53	
11	Dønnes	—	—	—	—	—	—	—	—	
12	Nesna	4,5 ³⁾	15	7 500	—	—	—	—	—	
13	Hemnes	—	—	—	—	—	—	—	—	
14	Mo	—	—	—	—	1	75	—	—	
15	Lurøy	—	—	—	—	—	—	—	—	
16	Træna	45 ³⁾	150	4 000	—	50	3 000	—	—	
17	Rødøy	1 500 ³⁾	5 000	15 000	—	—	—	—	—	
18	Meløy	1 237,5 ³⁾	4 125	20 000	—	50	3 000	80	—	
	N. Helgeland fgd.	2 787,0	9 290	46 500	—	—	101	6 075	80	
19	Bodø ³⁾	—	—	—	—	—	—	—	—	
20	Narvik	12 ³⁾	40	1 000	—	—	—	—	—	
21	Gildeskaal	1 228,5 ³⁾	4 095	16 380	—	—	—	—	—	
22	Beiarne	—	—	—	—	—	—	—	—	
23	Bodin	—	—	—	—	40	3 200	—	—	
24	Skjerstad ³⁾	—	—	—	—	—	—	—	—	
25	Fauske ³⁾	—	—	—	—	—	—	—	—	
26	Saltdalen ³⁾	—	—	—	—	—	—	—	—	
27	Sørfold	—	13 275 ³⁾	39 825	—	10	500	—	—	
28	Nordfold	—	375 ³⁾	1 000	—	15	900	12	—	
29	Kjerringøy	—	—	—	—	—	—	—	—	
30	Leiranger	3 ³⁾	10	150	—	70	4 200	60	—	
31	Steigen	12	40	600	—	6	360	12	—	
32	Hamarøy	60 ³⁾	200	800	—	—	—	—	—	
33	Tysfjord	—	—	—	—	21	1 050	—	—	
34	Ankenes	—	—	—	—	10	300	—	—	
35	Evenes	—	—	—	—	10	300	—	—	
36	Lødingen ³⁾	—	—	—	—	—	—	—	—	
37	Tjelsund ³⁾	—	—	—	—	—	—	—	—	
	Salten fogderi	1 315,5	18 035	59 755	—	—	182	10 810	84	
38	Vaagan	—	—	—	—	200	16 000	800	4	
39	Gimsøy	—	—	—	—	80	4 000	5	—	
40	Borge	—	—	—	—	60	3 400	—	—	
41	Buksnes	—	—	—	—	50	2 750	30	—	
42	Flakstad	—	—	—	—	285	14 250	170	—	
43	Værøy og Røst	—	—	—	—	120	6 125	200	—	
44	Hadsel ³⁾	—	—	—	—	—	—	—	—	
45	Bø	—	—	—	—	100	6 000	—	—	
46	Øksnes	—	—	—	—	508	25 381	—	—	
47	Sortland ³⁾	—	—	—	—	—	—	—	—	
48	Dverberg	—	—	—	—	400	20 000	12	—	
	Lofot. og Vaalen fgd.	—	—	—	—	—	1 803	97 906	1 217	
	Ialt	5 322,5	31 892	134 555	—	2 656	151 521	1 434	5	
	<i>Tromsø.</i>									
1	Tromsø	—	—	—	—	—	—	—	—	
2	Harstad	—	—	—	—	—	—	—	—	

¹⁾ Værdi anslaaet av utg. ²⁾ Beregnet antal. ³⁾ Oppgave mangler. ⁴⁾ Smaamakrel.

drearter m. v. og fiskeriets samlede avkastning.

Aal		Uer		Hummer			Ræker		Forskjellig		Al saltvandsfisk tilsammen		Nr.
it. g.	Værdi kr.	Kvant. 100 kg.	Værdi kr.	Kvant. stk.	Ber. v. 100 kg.	Værdi kr.	Kvant. 100 kg.	Værdi kr.	Kvant. 100 kg.	Værdi kr.	Kvantum 100 kg.	Værdi kr.	
—	—	—	—	—	—	—	—	—	260	4 260	320	12 334	7
—	—	80	1 600	—	—	—	—	—	—	—	1 920	29 400	8
—	—	—	—	—	—	—	—	—	360	72 000	24 345	674 655	9
—	—	411	8 227	—	—	—	—	—	200	12 000	60 201	593 413	10
—	—	680	17 527	—	—	—	—	—	1 249	123350	136 276	2 054 808	11
—	—	—	—	—	—	—	—	—	—	—	38 676	758 131	12
—	—	—	—	—	—	—	—	—	25	1 200	18 340	314 033	13
—	—	—	—	—	—	—	—	—	100	1 000	2 102	41 155	14
—	—	1 000	10 000	—	—	—	—	—	—	—	10 024	231 455	15
—	—	—	—	—	—	—	—	—	—	—	40 454	1 098 520	16
—	—	40	480	—	—	—	—	—	11	480	17 722	383 703	17
—	—	1 040	10 480	—	—	—	—	—	136	2 680	127 318	2 826 997	18
—	—	—	—	—	—	—	—	—	—	—	—	—	19
—	—	60	3 000	—	—	—	—	—	—	—	426	13 675	20
—	—	300	3 000	—	—	—	—	—	—	—	25 012	229 825	21
—	—	—	—	—	—	—	—	—	—	—	3 700	54 580	22
—	—	130	3 250	—	—	—	—	—	90	7 000	13 897	307 269	23
—	—	—	—	—	—	—	—	—	—	—	—	—	24
—	—	—	—	—	—	—	—	—	—	—	—	—	25
—	—	—	—	—	—	—	—	—	—	—	—	—	26
—	—	—	—	—	—	—	—	—	—	—	14 849	68 588	27
—	—	—	—	—	—	—	—	—	—	—	2 889	49 944	28
—	—	—	—	—	—	—	—	—	—	—	726	15 960	29
—	—	25	300	—	—	—	—	—	190	3 000	6 547	85 085	30
—	—	10	150	—	—	—	—	—	500	2 000	2 744	36 230	31
—	—	—	—	—	—	—	—	—	300	12 000	2 638	40 045	32
—	—	180	2 340	—	—	—	—	—	45	2 250	7 943	58 170	33
—	—	4	100	—	—	—	—	—	2	30	165	4 330	34
—	—	2	50	—	—	—	—	—	2	30	528	17 200	35
—	—	—	—	—	—	—	—	—	—	—	—	—	36
—	—	—	—	—	—	—	—	—	—	—	—	—	37
—	—	711	12 190	—	—	—	—	—	1 129	26 310	82 064	980 901	38
—	—	5	125	—	—	—	—	—	20	400	72 734	1 228 724	39
—	—	—	—	—	—	—	—	—	100	800	1 333	22 450	40
—	—	—	—	—	—	—	—	—	800	5 600	3 927	62 110	41
—	—	—	—	—	—	—	—	—	—	—	52 784	855 232	42
—	—	—	—	—	—	—	—	—	65	455	309 986	4 824 322	43
—	—	—	—	—	—	—	—	—	1 124	46 120	166 948	2 830 801	44
—	—	—	—	—	—	—	—	—	—	—	—	—	45
—	—	370	4 452	—	—	—	—	—	—	—	36 442	262 815	46
—	—	—	—	—	—	—	—	—	—	—	16 841	307 473	47
—	—	—	—	—	—	—	—	—	—	—	—	—	48
—	—	2 900	46 400	—	—	—	—	—	2 620	40 900	69 628	1 607 021	49
—	—	3 275	50 977	—	—	—	—	—	4 729	94 275	730 623	12 000 948	50
—	—	5 706	91 174	—	—	—	—	—	7 243	246615	1 076 281	17 863 654	
—	—	—	—	—	—	—	—	—	—	—	1 100	38 250	1
—	—	—	—	—	—	—	—	—	450	22 500	450	22 500	2

Tabel 4 (forts.). Kvantum og værdi av mal

Nr.	Hvor ilandbragt	Makrel				Kveite		Rødspe
		Kystmakrel			Nordsjø- makrel	Kvant. 100 kg.	Værdi kr.	Kvant. V. 100 kg.
		Antal 1000 stk.	Vegt 100 kg.	Værdi kr.	Kvant. tdr.			
3	Kvæfjord	—	—	—	—	—	—	—
4	Trondenes	—	—	—	—	24	1 920	—
5	Bjarkøy	—	—	—	—	400	24 000	—
6	Ibbestad	—	—	—	—	18	900	—
7	Lavangen	—	—	—	—	2	50	—
8	Salangen	—	—	—	—	—	—	—
9	Dyrøy	—	—	—	—	—	—	—
10	Sørreisa	—	—	—	—	—	—	—
11	Tranøy	—	—	—	—	—	—	—
12	Berg	—	—	—	—	250	17 500	—
13	Torsken	—	—	—	—	300	21 000	—
14	Hillesøy	—	—	—	—	30	18 000	—
15	Lenvik	—	—	—	—	15	750	10
16	Maalselven	—	—	—	—	—	—	—
17	Malangen	—	—	—	—	—	—	—
18	Balsfjord	—	—	—	—	—	—	—
19	Tromsøysund	—	—	—	—	10	500	—
20	Lyngen	—	—	—	—	—	—	—
21	Sorfjord	—	—	—	—	—	—	—
22	Karlsøy	—	—	—	—	250	12 500	—
23	Helgøy	—	—	—	—	1 200	30 000	—
24	Skjervøy ²⁾	—	—	—	—	—	—	—
25	Nordreisa ²⁾	—	—	—	—	—	—	—
26	Kvænangen ²⁾	—	—	—	—	—	—	—
	Sensen & Tromsø fgd. ialt	—	—	—	—	2 499	127 120	10
	<i>Finmarken.</i>							
1	Alten	—	—	—	—	—	—	—
2	Talvik	—	—	—	—	65	3 900	—
3	Loppen—Øksfjord	—	—	—	—	20	500	—
	Alten fogderi	—	—	—	—	85	4 400	—
4	Hammerfest by	—	—	—	—	84	4 329	53
5	Hasvik	—	—	—	—	300	15 000	—
6	Hammerfest herred	—	—	—	—	93	3 796	1
7	Kvalsund	—	—	—	—	10	600	—
8	Maasø	—	—	—	—	300	12 000	10
9	Kjelvik	—	—	—	—	100	3 500	10
10	Kistrand	—	—	—	—	—	—	—
	Hammerfest fgd.	—	—	—	—	887	39 225	74
11	Lebesby og Kjøllefj.	—	—	—	—	8	400	—
12	Gamvik ²⁾	—	—	—	—	—	—	—
13	Berlevaag ²⁾	—	—	—	—	483	24 150	—
14	Næsseby	—	—	—	—	—	—	—
	Tanen fogderi	—	—	—	—	491	24 550	—
15	Vadsø	—	—	—	—	50	2 500	—
16	Nordvaranger	—	—	—	—	100	5 000	—
17	Sydvaranger	—	—	—	—	35	2 072	2
	Varanger fogderi	—	—	—	—	185	9 572	2
18	Vardø by	—	—	—	—	84	4 200	—
19	Vardø herred	—	—	—	—	20	1 000	—
	Vardø fogderi	—	—	—	—	104	5 200	—
	Ialt	—	—	—	—	1 752	82 947	76

¹⁾ Derav Siil 885 hl. værdi kr. 20 355. ²⁾ Beregnet vegt.

Irearter m. v. og fiskeriets samlede avkastning.

Aal	Uer		Hummer			Ræker		Forskjellig		Al saltvandsfisk tilsammen		Nr.
	g.	Værdi kr.	Kvant. 100 kg.	Værdi kr.	Ber. v. 100 kg.	Værdi kr.	Kvant. 100 kg.	Værdi kr.	Kvant. 100 kg.	Værdi kr.	Kvantum 100 kg.	
—	—	—	—	—	—	—	—	—	—	—	—	3
—	—	65	3 250	—	—	—	—	—	—	77 229	1 917 462	4
—	—	200	3 000	—	—	—	—	—	—	47 156	885 576	5
—	—	4	48	—	—	—	—	—	—	10 720	225 435	6
—	—	8	100	—	—	—	—	—	—	2 140	44 900	7
—	—	—	—	—	—	—	—	—	—	1 400	5 600	8
—	—	—	—	—	—	—	—	—	—	—	—	9
—	—	—	—	—	—	—	—	—	—	—	—	10
—	—	—	—	—	—	—	—	—	—	—	—	11
—	—	200	4 000	—	—	—	—	10	200	6 570	114 775	12
—	—	200	4 000	—	—	—	—	10	200	30 448	239 011	13
—	—	50	500	—	—	—	—	15	150	20 089	499 478	14
—	—	15 ²⁾	300	—	—	—	—	—	—	760	18 500	15
—	—	—	—	—	—	—	—	—	—	826	1 700	16
—	—	—	—	—	—	—	—	—	—	5 815	87 950	17
—	—	10	200	—	—	—	—	—	—	16	395	18
—	—	—	—	—	—	—	—	200	8 000	13 615	144 980	19
—	—	—	—	—	—	—	—	—	—	56 360	763 700	20
—	—	—	—	—	—	—	—	—	—	3 400	164 000	21
—	—	150	1 950	—	—	—	—	369	2 150	11 536	147 625	22
—	—	—	—	—	—	—	—	150	1 800	67 470	1 204 900	23
—	—	—	—	—	—	—	—	—	—	1 050	13 800	24
—	—	—	—	—	—	—	—	—	—	—	—	25
—	—	—	—	—	—	—	—	—	—	500	6 600	26
—	—	902	17 348	—	—	—	—	1 204	35 000	358 650	6 547 137	
—	—	—	—	—	—	—	—	—	—	30 032	93 810	1
—	—	70	1 400	—	—	—	—	1 225	20 400	54 115	286 420	2
—	—	30	210	—	—	—	—	1 084	16 260	23 339	200 121	3
—	—	100	1 610	—	—	—	—	2 309	36 660	107 486	580 351	
—	—	—	—	—	—	—	—	100	1 200	32 118	547 792	4
—	—	50	500	—	—	—	—	20	200	24 991	361 837	5
—	—	4	76	—	—	—	—	642	25 932	15 574	256 533	6
—	—	—	—	—	—	—	—	—	—	1 718	32 075	7
—	—	100	1 500	—	—	—	—	1 550	57 000	62 571	1 055 241	8
—	—	100	2 000	—	—	—	—	2 550	148 250	180 728	3 572 092	9
—	—	—	—	—	—	—	—	—	—	4 237	73 487	10
—	—	254	4 076	—	—	—	—	4 862	232 582	321 929	5 899 057	
—	—	—	—	—	—	—	—	696	4 470	128 231	3 000 840	11
—	—	—	—	—	—	—	—	3 135	47 025	137 656	2 783 265	12
—	—	—	—	—	—	—	—	—	—	262	4 352	13
—	—	—	—	—	—	—	—	—	—	—	—	14
—	—	—	—	—	—	—	—	3 831	51 495	266 149	5 788 457	
—	—	—	—	—	—	—	—	700	35 000	8 675	154 395	15
—	—	—	—	—	—	—	—	170	8 500	2 833	53 733	16
—	—	44	661	—	—	—	—	1 012	22 017	8 189	136 471	17
—	—	—	—	—	—	—	—	—	—	—	—	
—	—	44	661	—	—	—	—	1 882	65 517	19 697	344 599	
—	—	—	—	—	—	—	—	4 346	65 190	55 386	1 118 469	18
—	—	—	—	—	—	—	—	4 086	61 290	62 229	1 139 067	19
—	—	—	—	—	—	—	—	—	—	—	—	
—	—	—	—	—	—	—	—	8 432	126 480	117 615	2 257 536	
—	—	398	6 347	—	—	—	—	21 316	512 734	832 876	14 870 000	

Tabel 4 b. Rubrikken »Forskjellig« i tabel 4 opløses saaledes:

Nr.	Amt	Lyr		Pigvar		Stenbit		Svartkveite		Horngj	
		100 kg.	kr.	100 kg.	kr.	100 kg.	kr.	100 kg.	kr.	100 kg.	kr.
1	Kristiania (ikke summert)	—	—	—	—	—	—	—	—	?	10
2	Smaalenene	—	—	21	1 060	3	50	—	—	3	—
3	Akershus	—	—	1	50	—	—	—	—	—	—
4	Buskerud	—	—	1	100	—	—	—	—	—	—
5	Jarlsberg og Larvik	—	—	5	590	8	395	—	—	21	—
6	Bratsberg	—	—	—	—	—	—	—	—	—	—
7	Nedenes	1	30	7	370	10	208	—	—	—	—
8	Lister og Mandal	111	1 212	17	1 700	—	—	—	—	—	—
9	Stavanger	642	10 649	23	1 365	9	430	—	—	—	—
10	Søndre Bergenhus	128	2 700	—	—	—	—	—	—	—	—
11	Bergen	—	—	—	—	—	—	—	—	—	—
12	Nordre Bergenhus	10	200	—	—	10	100	—	—	—	—
13	Romsdal	96	2 195	—	—	18	500	—	—	—	—
14	Søndre Trondhjem	7	125	—	—	34	886	—	—	—	—
15	Nordre Trondhjem	1	15	—	—	30	950	—	—	—	—
16	Nordland	—	—	—	—	25	270	2 100	35 700	—	—
17	Tromsø	—	—	10	200	173	2 110	—	—	—	—
18	Finmarken	—	—	—	—	688	9 124	—	—	—	—
Ialt		996	17 126	85	5 435	1 008	15 023	2 100	35 700	24	

Nr.	Amt	Blaaskjæl		Tareaske		Andre		Ialt	
		hl.	kr.	100 kg.	kr.	100 kg.	kr.	100 kg.	kr.
1	Kristiania (ikke summert)	(100	1 980	—	—	—	—	?	9
2	Smaalenene	7	70	—	—	314	9 400	353	10
3	Akershus	—	—	—	—	—	—	7	—
4	Buskerud	—	—	—	—	3	150	4	—
5	Jarlsberg og Larvik	—	—	—	—	658	20 355	737	2
6	Bratsberg	—	—	—	—	—	—	20	—
7	Nedenes	—	—	—	—	10	250	91	—
8	Lister og Mandal	—	—	2 150	21 500	501	15 000	2 914	4
9	Stavanger	—	—	13 239	147 595	58	1 120	14 618	17
10	Søndre Bergenhus	—	—	950	8 650	1 724	68 470	5 038	14
11	Bergen	—	—	—	—	620	15 475	1 745	10
12	Nordre Bergenhus	40	1 600	1 110	13 100	—	—	3 335	5
13	Romsdal	—	—	2 374	26 086	65	1 300	2 831	3
14	Søndre Trondhjem	—	—	100	800	20	300	328	1
15	Nordre Trondhjem	30	1 200	—	—	3	60	956	7
16	Nordland	—	—	2 589	57 975	—	—	7 242	24
17	Tromsø	—	—	20	240	450	22 500	1 204	3
18	Finmarken	—	—	—	—	19 138	450 037	21 316	51
Ialt		77	2 870	22 532	275 946	22 944	588 942	60 994	1 38

) Derav siil (Ammodytes) 885 hl., værdi 20 355 kr.

Lodde	Skate		Haakjærring- lever		Krabbe		Østers		Agnskjæl		Nr.	
	kr.	100 kg.	kr.	hl.	kr.	100 stk.	kr.	hl.	kr.	hl.		kr.
—	—	—	—	—	—	165	3 347	(300)	68 691	—	—	1
—	—	—	—	—	—	10	105	—	—	1	40	2
—	—	—	—	—	—	—	—	6	750	—	—	3
—	—	—	—	—	—	—	—	—	—	—	—	4
—	—	8	400	—	—	74	1 110	—	—	—	—	5
—	—	—	—	—	—	40	680	—	—	—	—	6
—	—	10	200	—	—	105	1 100	—	—	—	—	7
—	—	80	800	—	—	110	1 025	—	—	—	—	8
—	—	7	57	—	—	1 246	14 425	7	700	10	250	9
—	—	—	—	—	—	2 458	17 095	2	200	1 005	52 650	10
—	—	—	—	—	—	50	745	—	—	1 100	85 800	11
—	—	10	50	5	100	3 813	23 435	8	400	235	20 000	12
—	—	—	—	—	—	556	2 782	—	—	—	—	13
—	—	2	50	40	2 800	10	100	—	—	120	7 600	14
—	—	—	—	—	—	—	—	—	—	892	76 244	15
30	3 760	—	—	80	4 400	—	—	—	—	2 118	144 510	16
—	—	—	—	215	8 150	—	—	—	—	336	1 800	17
80	3 960	—	—	810	49 613	—	—	—	—	—	—	18
10	7 720	117	1 557	1 150	65 063	8 422	61 857	23	2 050	4 717	303 094	

Tabel 5. Alle saltvandsfisker

Nr.	Fiskesort	Mængde- enhed	1		2		3		4		5		6	
			Skagerakkysten				Vestlandet				Romsdal			
			Kvantum	Værdi kr.	Kvantum	Værdi kr.	Kvantum	Værdi kr.	Kvantum	Værdi kr.	Kvantum	Værdi kr.	Kvantum	Værdi kr.
1	Skrei	100 kg.	—	—	185 547	3 336 943	396 396	7 927						
2	Loddetorsk	»	—	—	—	—	—	—	—	—	—	—	—	—
3	Banktorsk	»	6 217	283 190	2 750	60 308	3 416	106						
4	Fjordtorsk	»	6 599	328 545	4 653	162 002	4 136	144						
5	Islandstorsk	»	—	—	400	16 000	1 969	88						
6	Sei	»	447	15 405	21 474	346 882	58 931	1 556						
7	Lange	»	306	15 328	1 162	34 400	18 420	485						
8	Blaalange	»	—	—	285	6 480	3 924	96						
9	Brosme	»	—	—	2 534	50 987	19 321	404						
10	Hyse	»	1 879	68 365	7 421	180 120	2 865	83						
11	Hvitting	»	777	29 692	59	2 135	4							
12	Vaarsild	hl.	905	14 720	1 076 711	6 740 087	5 500	121						
13	Storsild	»	240	2 525	1 850	70 000	673 687	6 500						
14	Fetsild	»	25	625	4 680	185 600	2 876	59						
15	Smaasild	»	5 635	58 045	57 617	844 760	33 719	545						
16	Nordsjøsild	tdr.	—	—	100	3 000	5 950	148						
17	Islandssild	»	—	—	65 458	938 660	49 907	976						
18	Brisling	hl.	9 390	153 840	102 887	2 304 076	48 428	1 857						
19	Laks	100 kg.	617	130 799	2 285	411 120	856	134						
20	Sjørret	»	184	31 913	212	22 905	75	5						
21	Kystmakrel	»	49 646	1 803 471	10 313	1 045 400	14 135	398						
22	Nordsjomakrel	tdr.	520	22 300	2 531	191 730	900	29						
23	Kveite	100 kg.	62	6 090	437	27 659	2 314	117						
24	Rødspette	»	52	4 735	366	19 830	62	3						
25	Aal	»	1 145	89 230	209	14 066	75	4						
26	Uer	»	—	—	62	1 160	415	14						
27	Hummer	»	2 115	430 138	1 404	251 147	117	25						
28	Ræker	»	3 556	204 950	1 258	67 920	10							
29	Forskjellig	»	1 762	54 498	25 356	410 728	2 832	32						
30	Ialt 1915	100 kg.	92 079	3 748 404	1 580 021	17 746 105	1 351 240	21 871						
31	» 1914	»	81 087	2 679 896	1 644 959	11 082 574	1 204 830	15 186						
32	» 1913	»	104 317	3 257 866	2 091 854	11 519 254	906 178	10 291						
33	» 1912	»	157 077	4 179 594	1 511 067	10 950 997	898 918	9 204						
34	» 1911	»	165 066	4 429 563	1 616 391	9 687 689	804 780	8 951						
35	» 1910	»	169 290	4 009 778	1 443 117	8 914 726	583 340	6 654						
36	» 1909	»	170 005	3 512 422	1 309 919	9 278 438	553 815	5 824						
37	» 1908	»	194 941	3 557 629	1 049 608	8 279 887	494 856	6 370						

Fst- og værdiutbytte.

8		9		10		11		12		13		14		15		16		Nr.
Øndelagen		Nordland		Tromsø		Finmarken		Riket										
nt.	Værdi kr.	Kvantum	Værdi kr.	Kvant.	Værdi kr.	Kvantum	Værdi kr.	Kvantum	Værdi kr.	Kvantum	Værdi kr.	Kvantum	Værdi kr.	Kvantum	Værdi kr.	Kvantum	Værdi kr.	
511	1 859 370	660 878	10 472 756	23 772	307 665	28 084	355 082	1 397 288	24 259 537	1	2							
—	—	—	—	—	—	433 457	8 848 869	433 457	8 848 869	3	3							
359	81 514	19 375	413 529	11 874	196 350	6 960	153 300	54 651	1 294 199	4	4							
210	115 854	4 045	97 515	1 799	61 510	24 940	461 332	49 382	1 371 107	5	5							
—	—	—	—	—	—	—	—	2 369	104 720	6	6							
996	187 721	7 932	137 298	42 303	629 414	97 959	1 461 819	243 042	4 337 759	7	7							
381	116 059	3 936	83 276	191	4 020	50	800	29 446	739 840	8	8							
177	5 436	742	13 685	21	620	50	800	5 199	123 183	9	9							
967	104 555	9 652	149 399	7 802	87 540	700	8 060	45 976	804 545	10	10							
071	108 406	5 065	103 767	12 470	183 043	66 967	987 397	100 738	1 714 983	11	11							
130	8 560	—	—	—	—	—	—	970	40 509	12	12							
100	1 400	900	20 000	8 000	32 000	—	—	1 092 116	6 929 207	13	13							
393	516 144	4 600	84 000	—	—	—	—	742 070	7 173 145	14	14							
021	706 875	204 217	4 855 074	136 782	3 733 042	37 610	923 270	418 211	10 464 462	15	15							
769	243 100	105 890	681 343	108 924	1 121 690	112 000	1 004 700	447 554	4 498 843	16	16							
—	—	—	—	—	—	—	—	6 050	151 750	17	17							
—	—	—	—	—	—	—	—	115 365	1 914 786	18	18							
—	—	—	—	—	—	—	—	160 705	4 314 976	19	19							
308	248 647	566	71 098	88	9 725	522	58 067	6 542	1 064 337	20	20							
124	14 587	48	2 685	8	550	33	3 416	684	81 140	21	21							
718	103 172	31 392	134 555	—	—	—	—	125 204	3 485 448	22	22							
—	—	—	—	—	—	—	—	3 951	243 730	23	23							
978	63 954	2 656	151 521	2 499	127 120	1 752	82 947	10 698	576 299	24	24							
391	23 159	1 434	54 364	10	500	76	1 060	2 391	106 723	25	25							
1	49	—	—	—	—	—	—	1 430	107 730	26	26							
511	48 216	5 706	91 174	902	17 348	398	6 347	9 994	179 205	27	27							
1	80	—	—	—	—	—	—	3 637	686 426	28	28							
—	—	—	—	—	—	—	—	4 824	273 370	29	29							
284	91 130	7 243	246 615	1 204	35 000	2 136	512 734	60 997	1 383 568	30	30							
501	4 647 988	1 076 277	17 863 654	358 649	6 547 137	832 874	14 870 000	5 574 941	87 294 396	31	31							
433	4 824 880	1 233 254	13 678 286	351 858	2 105 499	1 128 938	12 262 654	6 004 501	61 849 692	32	32							
442	4 806 586	609 455	7 423 483	400 361	2 585 708	1 352 209	13 883 018	5 827 785	53 767 717	33	33							
481	4 573 151	1 427 421	11 447 209	369 648	2 373 748	1 567 650	11 442 328	6 367 262	54 171 558	34	34							
571	5 108 595	995 348	11 955 132	352 133	2 249 745	1 236 979	12 097 667	5 714 268	54 479 831	35	35							
329	4 856 945	1 250 518	12 706 795	158 481	1 390 959	1 002 306	8 810 119	5 196 383	47 343 896	36	36							
102	3 625 362	1 738 738	12 278 183	137 842	1 104 050	782 579	5 891 616	5 096 000	41 514 356	37	37							
953	3 507 219	1 113 524	10 436 132	273 984	1 147 951	645 281	5 324 619	4 073 837	38 624 162									

Tabel 6. Sk
a) Fangst, pris, væ

Nr.	Sammendrag for	1	2	3	4	5	6	7
		Kvanta				Gjenn		
		Antal skrei 1000 stk.	Lever hl.	Rogn hl.	Solgte hoder 1000 stk.	Sløiet fisk pr. 100 stk. kr.	Lever pr. hl. kr.	Rog pr. kr.
	I. Riket	51 426.6	104 928	55 380	40 830.1	37.65	35.22	13
	II. Amterne.							
1	Lister og Mandal *)	23.0	35	17	—	44.60	17.00	13
2	Stavanger	529.8	738	407	—	48.79	20.89	13
3	Søndre Bergenhus	166.5	157	63	—	49.17	20.00	13
4	Nordre Bergenhus	5 411.0	12 802	7 974	4 980.0	42.38	31.66	13
5	Romsdal	14 157.0	32 202	16 268	13 701.5	42.01	46.18	13
6	Søndre Trondhjem	1 823.0	4 223	2 593	1 615.0	42.49	17.36	13
7	Nordre Trondhjem	1 977.4	3 894	2 700	1 760.0	38.50	32.17	13
8	Nordland	25 418.4	46 182	24 689	17 279.0	34.02	32.91	13
9	Tromsø	880.4	1 990	580	294.0	30.93	15.14	13
10	Finmarken	1 040.1	2 705	89	1 200.6	30.21	12.94	13
	Ialt	51 426.6	104 928	55 380	40 830.1	37.65	35.22	13
	III. Fogderierne.							
1	Mandal	—	—	—	—	—	—	13
2	Lister	23.0	35	17	—	44.60	17.00	13
3	Jæderen og Dalene	85.9	129	78	—	53.33	16.16	13
4	Ryfylke	443.8	609	329	—	47.92	21.93	13
5	Søndhordland	11.0	10	4	—	56.91	20.00	13
6	Nordhordland	155.5	147	59	—	48.62	20.00	13
7	Sogn	20.0	90	100	10.0	43.00	30.00	13
8	Sønd- og Nordfjord	5 391.0	12 712	7 874	4 970.0	42.38	31.67	13
9	Søndmør	10 562.0	25 220	10 915	10 245.5	43.86	53.22	13
10	Romsdal	955.0	1 827	1 355	930.0	46.20	23.87	13
11	Nordmør	2 640.0	5 155	3 998	2 526.0	33.08	19.63	13
12	Fosen	1 823.0	4 223	2 593	1 615.0	42.49	17.36	13
13	Stjør- og Værdalen	4.4	—	—	—	53.00	—	13
14	Inderøen	22.0	100	20	—	80.00	20.00	29
15	Namdalen	1 951.0	3 794	2 680	1 760.0	38.00	32.49	13
16	Søndre Helgeland	1 044.2	2 115	1 250	220.0	37.31	31.55	13
17	Nordre Helgeland	640.8	1 601	870	360.0	32.15	20.00	13
18	Salten	143.5	287	128	40.0	41.40	23.52	13
19	Lofoten og Vesteraalen	23 589.9	42 179	22 441	16 659.0	33.88	33.54	13
20	Derav: i opsynsdistriktet under opsynstiden	16 000.0	29 516	16 790	11 930.0	32.50	37.00	13
21	utenfor opsynsdistr. samt i distr. eft. opsynst.)	7 589.9	12 663	5 651	4 729.0	36.79	25.46	13
22	Senjen og Tromsø	880.4	1 990	580	294.0	30.93	15.14	13
23	Alten	49.5	77	—	—	27.00	9.20	13
24	Hammerfest	797.5	1 812	89	1 180.0	30.70	11.17	13
25	Tanen	157.5	753	—	19.0	29.70	18.17	13
26	Varanger	1.8	3	—	1.6	21.33	8.00	13
27	Vardø	33.8	60	—	?	25.51	6.00	13
	Ialt	51 426.6	104 928	55 380	40 830.1	37.65	35.22	13

*) I tabel 2 og 5 er lensmændenes opgave lagt til grund for dette amts vedk. Den er noget hø

erierne.

eltagelse i fisket.

spriser		Værdi					Antal deltagere	Antal far-koster	Antal do-ryer	Nr.
lgte der 100 tk. kr.	Rund fisk pr. 100 stk. kr.	Sløiet fisk kr.	Lever kr.	Rogn kr.	Solgte hoder kr.	Tilsammen kr.				
1.12	47.12	19 360 836	3 695 361	664 550	456 790	24 230 037	63 681	14 844	6 126	
—	48.00	10 258	595	187	—	11 040	270	125	—	1
—	62.15	258 476	15 440	3 509	—	329 925	1 832	427	—	2
—	51.43	81 860	3 140	630	—	85 630	1 040	346	—	3
1.69	53.24	2 293 080	405 348	98 020	84 400	2 880 848	5 064	1 220	—	4
1.77	55.99	5 947 453	1 487 091	250 251	242 926	7 927 721	13 438	2 929	1 192	5
1.12	49.52	774 620	73 329	36 670	18 150	902 769	4 089	907	5	6
1.06	48.38	761 207	125 264	51 390	18 740	956 601	4 096	1 308	4	7
0.50	41.20	8 647 398	1 520 025	219 685	85 648	10 472 756	24 766	5 182	3 733	8
0.58	34.95	272 264	30 123	3 573	1 705	307 665	3 144	599	729	9
0.43	34.14	314 220	35 006	635	5 221	355 082	5 942	1 801	463	10
1.12	47.12	19 360 836	3 695 361	664 550	456 790	24 230 037	63 681	14 844	6 126	
—	—	—	—	—	—	—	—	—	—	1
—	48.00	10 258	595	187	—	11 040	270	125	—	2
—	56.87	45 808	2 084	858	—	48 850	457	122	—	3
—	63.33	212 668	13 356	2 651	—	281 075	1 375	305	—	4
—	59.09	6 260	200	40	—	6 500	70	23	—	5
—	50.89	75 600	2 940	590	—	79 130	970	323	—	6
1.00	62.00	8 600	2 700	1 000	100	12 400	100	44	—	7
1.70	53.21	2 284 480	402 648	97 020	84 300	2 868 448	4 964	1 176	—	8
1.78	59.85	4 632 836	1 342 312	163 898	181 933	6 320 979	8 317	1 997	754	9
1.82	54 49	441 200	43 608	18 648	16 930	520 386	1 883	323	100	10
1.74	41.15	873 417	101 171	67 705	44 063	1 086 356	3 238	609	338	11
1.12	49.52	774 620	73 329	36 670	18 150	902 769	4 089	907	5	12
—	53.00	2 332	—	—	—	2 332	20	10	—	13
—	91.09	17 600	2 000	440	—	20 040	400	200	—	14
1.06	47.88	741 275	123 264	50 950	18 740	934 229	3 676	1 098	4	15
1.00	45.71	389 630	66 720	18 750	2 200	477 300	1 236	278	85	16
0.80	39.10	206 040	32 020	8 630	2 880	249 570	1 203	253	164	17
1.40	47.33	59 405	6 750	1 204	560	67 919	222	62	16	18
0.48	41.03	7 992 323	1 414 535	191 101	80 008	9 677 967	22 105	4 589	3 468	19
0.48	40.63	5 200 000	1 092 092	151 110	56 798	6 500 000	15 920	3 484	2 398	20
0.49	41.87	2 792 323	322 443	39 991	23 210	3 177 967	6 185	1 105	1 070	21
0.58	34.95	272 264	30 123	3 573	1 705	307 665	3 144	599	729	22
—	28.42	13 360	708	—	—	14 068	743	251	60	23
0.43	34.00	245 074	20 234	635	5 090	271 033	3 419	1 110	403	24
0.39	38.43	46 780	13 680	—	75	60 535	1 466	342	—	25
0.40	23.00	384	24	—	6	414	24	8	—	26
—	26.72	8 622	360	—	50	9 032	290	90	—	27
1.12	47.12	19 360 836	3 695 361	664 550	456 790	24 230 037	63 681	14 844	6 126	

Tabel 6 (for
b) Farkosternes

Nr.	Sammendrag for	1		2		3		4		5		6		7	
		Aapne baater		Seilskoiter		Motorfartøier		Dampsk							
		Antal	Besætning	Antal	Besætning	Antal	Besætning	Antal	Besætning	Antal	Besætning	Antal	Besætning	Antal	Besætning
	I. Riket	9 077	29 460	137	706	5 552	32 478	78	1						
	II. Amterne.														
1	Lister og Mandal	125	270	—	—	—	—	—	—	—	—	—	—	—	—
2	Stavanger	289	1 170	—	—	138	662	—	—	—	—	—	—	—	—
3	Søndre Bergenhus	346	1 040	—	—	—	—	—	—	—	—	—	—	—	—
4	Nordre Bergenhus	649	1 915	24	135	540	2 923	7	—	—	—	—	—	—	—
5	Romsdal	1 358	3 637	1	3	1 508	8 949	62	—	—	—	—	—	—	—
6	Søndre Trondhjem	775	3 424	—	—	132	665	—	—	—	—	—	—	—	—
7	Nordre Trondhjem	1 087	3 122	14	67	207	907	—	—	—	—	—	—	—	—
8	Nordland	3 024	11 155	66	328	2 083	13 186	9	—	—	—	—	—	—	—
9	Tromsø	305	901	7	38	287	2 205	—	—	—	—	—	—	—	—
10	Finmarken	1 119	2 826	25	135	657	2 981	—	—	—	—	—	—	—	—
	Ialt	9 077	29 460	137	706	5 552	32 478	78	1						
	III. Fogderierne.														
1	Mandal	—	—	—	—	—	—	—	—	—	—	—	—	—	—
2	Lister	125	270	—	—	—	—	—	—	—	—	—	—	—	—
3	Jæderen og Dalene	64	225	—	—	58	232	—	—	—	—	—	—	—	—
4	Ryfylke	225	945	—	—	80	430	—	—	—	—	—	—	—	—
5	Søndhordland	23	70	—	—	—	—	—	—	—	—	—	—	—	—
6	Nordhordland	323	970	—	—	—	—	—	—	—	—	—	—	—	—
7	Sogn	40	80	—	—	4	20	—	—	—	—	—	—	—	—
8	Sønd- og Nordfjord	609	1 835	24	135	536	2 903	7	—	—	—	—	—	—	—
9	Søndmør	978	2 095	—	—	960	5 437	59	—	—	—	—	—	—	—
10	Romsdal	20	84	1	3	302	1 796	—	—	—	—	—	—	—	—
11	Nordmør	360	1 458	—	—	246	1 716	3	—	—	—	—	—	—	—
12	Fosen	775	3 424	—	—	132	665	—	—	—	—	—	—	—	—
13	Stjør- og Værdalen	10	20	—	—	—	—	—	—	—	—	—	—	—	—
14	Inderøen	200	400	—	—	—	—	—	—	—	—	—	—	—	—
15	Namdalen	877	2 702	14	67	207	907	—	—	—	—	—	—	—	—
16	Søndre Helgeland	232	965	—	—	45	263	—	—	—	—	—	—	—	—
17	Nordre Helgeland	135	527	15	81	103	595	—	—	—	—	—	—	—	—
18	Salten	49	153	—	—	13	69	—	—	—	—	—	—	—	—
19	Lofoten og Vesteraalen	2 608	9 510	51	247	1 922	12 259	8	—	—	—	—	—	—	—
20	Derav: i opsynsdistriktet under opsynstiden	2 190	7 159	42	193	1 250	8 544	2	—	—	—	—	—	—	—
21	utenfor opsynsdistr. samt i distr. eft. opsynstiden	418	1 854	9	54	672	4 212	6	—	—	—	—	—	—	—
22	Senjen og Tromsø	305	901	7	38	287	2 205	—	—	—	—	—	—	—	—
23	Alten	224	583	—	—	27	160	—	—	—	—	—	—	—	—
24	Hammerfest	690	1 668	25	135	395	1 616	—	—	—	—	—	—	—	—
25	Tanen	157	471	—	—	185	995	—	—	—	—	—	—	—	—
26	Varanger	8	24	—	—	—	—	—	—	—	—	—	—	—	—
27	Vardø	40	80	—	—	50	210	—	—	—	—	—	—	—	—
	Ialt	9 077	29 460	137	706	5 552	32 478	78	1						

¹ Nogen med motor.

veifiskerierne.
 etning og udrustning.

9	10	11	12	13	14	15	16	17	18	
Deltagernes og farkosternes udrustning										
Garn		Line		Snøre		Garn og andre redskaper		Line og snøre		Nr.
Antal mand	Antal farkoster	Antal mand	Antal farkoster	Antal mand	Antal farkoster	Antal mand	Antal farkoster	Antal mand	Antal farkoster	
1 173	5 083	25 699	5 378	4 250	1 421	9 359	2 100	2 019	588	
?	?	?	?	?	?	?	?	?	?	1
1 832	427	—	—	—	—	—	—	—	—	2
1 040	346	—	—	—	—	—	—	—	—	3
3 777	801	4	1	319	154	864	220	—	—	4
3 425	971	2 328	389	1 120	393	5 917	1 032	648	148	5
1 387	256	418	96	1 687	416	373	87	224	52	6
2 213	628	868	262	856	343	159	75	—	—	7
7 180	1 564	16 468	3 194	256	110	529	164	400	149	8
85	20	2 016	408	—	—	165	63	—	—	9
234	70	3 597	1 028	12	5	1 352	459	747	239	10
1 173	5 083	25 699	5 378	4 250	1 421	9 359	2 100	2 019	588	
—	—	—	—	—	—	—	—	—	—	1
?	?	?	?	?	?	?	?	?	?	2
457	122	—	—	—	—	—	—	—	—	3
1 375	305	—	—	—	—	—	—	—	—	4
70	23	—	—	—	—	—	—	—	—	5
970	323	—	—	—	—	—	—	—	—	6
—	—	—	—	—	—	—	—	—	—	7
3 777	801	4	1	319	154	864	220	—	—	8
2 401	804	345	36	715	304	4 764	836	92	18	9
576	98	135	22	330	66	842	140	—	—	10
448	69	1 848	331	75	23	311	56	556	130	11
1 387	256	418	96	687	416	373	87	224	52	12
—	—	—	—	—	—	20	10	—	—	13
240	120	20	10	20	10	120	60	—	—	14
1 973	508	848	252	836	333	19	5	—	—	15
406	78	522	107	—	—	300	92	—	—	16
552	106	651	147	—	—	—	—	—	—	17
112	30	74	17	36	15	—	—	—	—	18
6 110	1 350	15 221	2 923	220	95	229	72	400	149	19
4 417	1 036	10 737	2 151	214	92	192	64	360	141	20
1 693	314	4 484	772	6	3	37	8	40	8	21
85	20	2 016	408	—	—	165	63	—	—	22
60	25	135	52	12	5	518	161	18	8	23
85	30	2 516	766	—	—	684	258	134	56	24
77	11	644	116	—	—	150	40	595	175	25
12	4	12	4	—	—	—	—	—	—	26
—	—	290	90	—	—	—	—	—	—	27
1 173	5 083	25 699	5 378	4 250	1 421	9 359	2 100	2 019	588	

Tabel 6 (fort
c) Doryer, fangstmaate

Nr.	Sammendrag for	1	2	3	4	5	6	7
		Doryernes fordeling paa:				Antal skrei fisket med		
		Aapne baater	Seil- skoiter	Motor- fartøier	Damp- skibe	Garn 1000 stk.	Line 1000 stk.	Snø 1000 :
	I. Riket	—	70	5 878	178	25673.0	22713.8	239
	II. Amterne.							
1	Lister og Mandal	—	—	—	—	15.6	4.7	—
2	Stavanger	—	—	—	—	409.0	—	4
3	Søndre Bergenhus	—	—	—	—	11.6	27.5	13
4	Nordre Bergenhus	—	—	—	—	4869.0	220.0	32
5	Romsdal	—	—	1 059	133	9 068.3	3 992.5	90
6	Søndre Trondhjem	—	—	5	—	1 053.6	341.4	42
7	Nordre Trondhjem	—	—	4	—	1 214.5	473.4	28
8	Nordland	—	11	3 677	45	8 828.7	16 104.4	23
9	Tromsø	—	9	720	—	29.6	675.6	—
10	Finmarken	—	50	413	—	173.1	874.3	2
	Ialt	—	70	5 878	178	25673.0	22713.8	239
	III. Fogderierne.							
1	Mandal	—	—	—	—	—	—	—
2	Lister	—	—	—	—	15.6	4.7	—
3	Jæderen og Dalene	—	—	—	—	92.0	—	—
4	Ryfylke	—	—	—	—	317.0	—	4
5	Søndhordland	—	—	—	—	10.8	—	—
6	Nordhordland	—	—	—	—	0.8	27.5	13
7	Sogn	—	—	—	—	16.0	—	—
8	Sønd- og Nordfjord	—	—	—	—	4 853.0	220.0	31
9	Søndmør	—	—	640	114	8 001.5	1 808.0	56
10	Romsdal	—	—	100	—	430.0	336.0	18
11	Nordmør	—	—	319	19	636.8	1 848.5	15
12	Fosen	—	—	5	—	1 053.6	341.4	42
13	Stjør- og Værdalen	—	—	—	—	1.5	2.9	—
14	Inderøen	—	—	—	—	20.0	—	—
15	Namdalen	—	—	4	—	1 193.0	470.5	28
16	Søndre Helgeland	—	—	82	3	635.0	391.2	1
17	Nordre Helgeland	—	9	155	—	342.0	303.8	—
18	Salten	—	—	16	—	41.0	94.5	—
19	Lofoten og Vesteraalen	—	2	3 424	42	7 810.7	15 314.9	21
20	Derav: i opsynsdistriktet under opsynstiden	—	2	2 396	—	5 631.0	10 179.0	15
21	utenfor opsynsdistr. samt i distr. eft. opsynst.)	—	—	1 028	42	2 179.7	5 135.9	6
22	Senjen og Tromsø	—	9	720	—	29.6	675.6	—
23	Alten	—	—	60	—	15.0	34.9	—
24	Hammerfest	—	50	353	—	138.1	666.4	2
25	Tanen	—	—	—	—	18.5	138.1	—
26	Varanger	—	—	—	—	1.5	1.1	—
27	Vardø	—	—	—	—	—	33.8	—
	Ialt	—	70	5 878	178	25673.0	22713.8	239

1) Til ferskfisk og hermetik.

fiiskerierne.
 stens anvendelse.

3	9	10	11	12	13	14	15	16	17	Nr.
Fiskens anvendelse							Leverensanvendelse		Tilvirket dampmedicintran hl.	
øfisk stk.	Russe fisk 1000 stk.	Saltet i tønder og kasser (persefisk etc.) 1000 stk.	Rundfisk 1000 stk.	Rot-skjær 1000 stk.	Ferskfisk 1000 stk.	Hermetik 1000 stk.	til dampmedicintran hl.	til andre transorter hl.		
54.8	6089.2	1726.3	9786.7	11.7	1663.3	213.1	97 610	6 954	22 136	
—	6.5	—	—	—	14.8	1.8	—	35	—	1
—	197.7	—	—	—	93.0	146.0	350	388	140	2
—	86.0	—	—	—	80.5	—	—	157	—	3
110.0	5216.0	—	—	—	25.0	60.0	10 823	1 979	4 697	4
349.5	455.0	1587.5	—	—	5.0	—	32 030	195	8 185	5
713.0	—	80.0	—	—	30.0	—	3 807	416	1 153	6
318.0	—	11.0	222.0	—	117.4	—	3 479	415	430	7
227.5	54.0	25.1	9067.4	10.8	1040.3	—	43 721	2 410	6 191	8
461.3	68.5	12.9	183.3	—	149.1	5.3	1 745	245	677	9
375.5	5.5	9.8	314.0	0.9	108.2	—	1 655	714	663	10
54.8	6089.2	1726.3	9786.7	11.7	1663.3	213.1	97 610	6 954	22 136	
—	—	—	—	—	—	—	—	—	—	1
—	6.5	—	—	—	14.8	1.8	—	35	—	2
—	29.7	—	—	—	6.0	45.2	100	29	40	3
—	168.0	—	—	—	87.0	100.8	250	359	100	4
—	5.5	—	—	—	5.5	—	—	10	—	5
—	80.5	—	—	—	75.0	—	—	147	—	6
—	20.0	—	—	—	—	—	—	90	—	7
110.0	5196.0	—	—	—	25.0	60.0	10 823	1 889	4 697	8
374.5	—	1587.5	—	—	—	—	25 219	24	5 370	9
210.0	455.0	—	—	—	—	—	1 827	—	883	10
965.0	—	—	—	—	5.0	—	4 984	171	1 932	11
713.0	—	80.0	—	—	30.0	—	3 807	416	1 153	12
—	—	—	—	—	4.4	—	—	—	—	13
—	—	11.0	—	—	10.0	—	—	100	—	14
318.0	—	—	222.0	—	103.0	—	3 479	315	430	15
334.6	—	—	615.4	0.8	36.0	—	1 835	290	682	16
110.0	54.0	13.0	358.0	—	22.0	—	1 545	46	658	17
32.0	—	1.0	107.0	—	3.5	—	29	207	—	18
450.9	—	11.1	7987.0	10.0	978.8	—	40 312	1 867	4 851	19
300.0	—	—	4700.0	—	700.0 ^{b)}	—	28 103	1 413	—	20
350.9	—	11.1	3287.0	10.0	278.8	—	12 209	454	4 851	21
461.3	68.5	12.9	183.3	—	149.1	5.3	1 745	245	677	22
35.0	—	—	10.2	0.9	3.4	—	—	77	—	23
430.3	—	7.4	271.7	—	61.8	—	967	544	324	24
110.2	—	2.4	30.2	—	14.8	—	688	65	271	25
—	—	—	—	—	1.8	—	—	3	—	26
—	5.5	—	1.9	—	26.4	—	?	25	68	27
54.8	6089.2	1726.3	9786.7	11.7	1663.3	213.1	97 610	6 954	22 136	

Nr.	Herreder	1	2	3	4	5	6
		Fangstmængde			Gjennemsnittspriser		
		Kvantum torsk 100 kg.	Lever hl.	Solgte hoder 1000 stk.	Sløiet fisk pr. 100 kg. kr.	Lever pr. hl. kr.	Solgte der 1000 k
1	Alten	—	—	—	—	—	—
2	Talvik	270	45	—	14.00	12.00	—
3	Loppen—Øksfjord	262	196	—	13.00	11.00	—
	Alten fogderi ialt	532	241	—	13.51	11.17	—
4	Hammerfest by	267	24	—	14.00	15.00	—
5	Hasvik	2 990	180	110	13.00	10.00	—
6	Hammerfest herred	2 590	169	55	16.00	20.00	—
7	Kvalsund	145	10	—	15.00	20.00	—
8	Maasø	23 446	1 786	990	17.07	26.27	—
9	Kjelvik	126 089	8 781	4 150	18.67	33.70	—
10	Kistrand	490	35	—	12.00	10.00	—
	Hammerfest fogderi ialt	156 017	10 985	5 305	18.25	31.65	—
11	Lebesby og Kjøllefjord	61 380	4 405	220	16.95	34.60	—
12	Gamvik	76 131	5 574	2 970	18.76	32.95	—
13	Berlevaag	41 175	2 849	1 251	18.15	29.20	—
14	Næsseby	—	—	—	—	—	—
	Tanen fogderi ialt	178 686	12 828	4 441	17.95	32.70	—
15	Vadsø	650	32	20	17.00	15.00	—
16	Nordvaranger	730	37	30	16.90	14.00	—
17	Sydvaranger	45	3	—	14.55	13.20	—
	Varanger fogderi ialt	1 425	72	50	16.88	14.33	—
18	Vardø by	44 776	2 634	2 000	20.00	20.00	—
19	Vardø herred	52 021	3 150	2 017	17.15	28.20	—
	Vardø fogderi ialt	96 797	5 784	4 017	18.50	24.45	—
	Finmarkens amt	433 457	29 910	13 813	18.20	30.50	—

Nr.	Fogderier	1	2	3	4	5	6	7	8
		Aapne baater		Seilskoiter		Motorfartøier		Dampskil	
		Antal	Besætn.	Antal	Besætn.	Antal	Besætn.	Antal	Besætn.
1	Alten	220	563	—	—	8	64	—	—
2	Hammerfest	1 110	2 905	59	298	1 254	7 811	22	—
3	Tanen	439	1 169	8	39	1 499	9 859	1	—
4	Vardø	455	1 196	46	143	718	4 077	4	—
5	Varanger	144	370	8	38	39	213	—	—
	Finmarkens amt	2 368	6 203	121	518	3 518	22 024	27	—

¹⁾ D. v. s. vaartorsk, som er fisket i Finmarken efter opsynets ikrafttræden. ²⁾ Delvis an

Loddetorsk.¹⁾

Værdi				Deltagelse			Kvantum torsk fisket med			Nr.
t fisk	Lever	Solgte hoder	Tilsammen	Antal deltagere	Antal far-koster	Antal doryer	Garn 100 kg.	Line 100 kg.	Snøre 100 kg.	
r.	kr.	kr.	kr.							
—	—	—	—	—	—	—	—	—	—	1
780	540	—	4 320	220	90	—	60	190	40	2
406	2 156	—	5 562	407	138	24	—	262	—	3
186	2 696	—	9 882	627	228	24	60	452	40	4
763	360	—	4 123	412	47	92	80	150	67	
870	1 800	550	41 220	465	147	67	670	2 080	325	5
440	3 380	110	44 930	620	140	204	600	1 250	800	6
175	200	—	2 375	120	38	—	100	105	—	7
285	46 970	2 786	450 041	2 160	487	416	940	21 279	1 327	8
087	294 631	10 305	2 663 023	7 538	1 557	1 723	1 200	124 834	515	9
880	350	—	6 230	80	30	—	600	—	—	10
500	347 691	13 751	3 211 942	11 395	2 446	2 502	4 190	149 698	3 034	11
260	152 615	480	1 192 355	3 250	517	380	220	61 040	180	
681	183 679	14 770	1 627 130	5 809	1 059	1 555	—	77 791	200	12
010	83 171	5 904	836 085	2 020	372	451	250	41 230	200	13
—	—	—	—	—	—	—	—	—	—	14
951	419 465	21 154	3 655 570	11 079	1 948	2 386	470	180 061	580	15
050	480	40	11 570	293	86	57	—	650	—	
350	518	60	12 928	205	63	27	—	730	—	16
655	33	—	688	123	42	—	—	53	—	17
055	1 031	100	25 186	621	191	84	—	1 433	—	18
514	52 680	10 000	958 194	3 127	756	553	—	44 776	—	
897	88 810	7 388	988 095	2 335	467	501	—	52 081	—	19
411	141 490	17 388	1 946 289	5 462	1 223	1 054	—	96 857	—	
103	912 373	52 393	8 848 869	29 184	6 036	6 050	4 720	428 501	3 654	

Loddetorsk.

Fiskens anvendelse						Leverens anvendelse		Tilvirket damp-medicin-tran	Nr.
ipfisk 0 kg.	Russefisk 100 kg.	Saltet i tønder og kasser 100 kg.	Rundfisk 100 kg.	Rotskjer 100 kg.	Ferskfisk 100 kg.	til damp-medicin-tran hl.	til andre transporter hl.		
146	—	—	180	206	—	103	138	35	1
93 513	2 333	400	39 618	3 093	1 839	10 538	436	4 151	2
4 155	4 150	3 493	75 206	1 752	330	12 468	630	5 031 ²⁾	3
48 748	25 263	—	20 154	1 955	92	5 739	45	1 731	4
440	—	—	540	425	—	69	3	20	5
37 002	31 746	3 893	135 698	7 431	2 261	28 917	1 252	10 968	

40 %.

Tabel 8. Nærmere opgaver over deltagels
a) Detaljerte opgaver

Nr.	Sammendrag for	1	2	3	4	5	6	7
		Fetsildfiskerierne						
		Fangst av fetsild hl.	Pris kr.	Værdi av fetsild kr.	Samlet antal fiskere	Antal garn- fiskere	Antal garn- baater	An not
	I. Riket	418 186	24.07	10 063 837	54 677	42 801	3 108	
	II. Amterne.							
1	Lister og Mandal . . .	—	—	—	—	—	—	
2	Stavanger	4 470	39.98	178 700	56	—	—	
3	Søndre Bergenhus . . .	—	—	—	—	—	—	
4	Nordre Bergenhus . . .	210	32.86	6 900	150	—	—	
5	Romsdal	2 876	20.85	59 976	601	416	55	
6	Søndre Trondhjem . . .	6 735	23.08	155 420	2 120	705	353	
7	Nordre Trondhjem . . .	25 286	21.81	551 455	1 976	1 484	704	
8	Nordland	204 217	23.77	4 855 074	7 284	4 595	1 258	
9	Tromsø	136 782	27.29	3 733 042	8 683	1 794	738	
10	Finmarken	37 610	13.91	523 270	?	?	?	
	Ialt	418 186	24.07	10 063 837	20 870	8 994	3 108	
	III. Fogderierne.							
1	Lister og Mandal . . .	—	—	—	—	—	—	
2	Jæderen og Dalene . . .	4 450	40.00	178 000	50	—	—	
3	Ryfylke	20	35.00	700	6	—	—	
4	Søndhordland	—	—	—	—	—	—	
5	Nordhordland	—	—	—	—	—	—	
6	Sogn	—	—	—	—	—	—	
7	Sønd- og Nordfjord . . .	210	32.86	6 900	150	—	—	
8	Søndmør	400	26.00	10 400	280	280	—	
9	Romsdal	—	—	—	—	—	—	
10	Nordmør	2 476	20.02	49 576	321	136	55	
11	Fosen	6 605	23.09	152 500	2 090	685	339	
12	Strinden og Selbu . . .	130	22.46	2 920	30	20	14	
13	Stjør- og Værdalen . . .	328	24.51	8 040	115	19	10	
14	Inderøen	140	23.57	3 300	20	20	10	
15	Namdalen	24 818	21.76	540 115	1 841	1 445	684	
16	Søndre Helgeland . . .	33 100	21.18	701 100	748	390	110	
17	Nordre Helgeland . . .	91 900	25.34	2 328 600	2 435	1 805	320	
18	Salten	31 071	17.77	552 193	912	140	70	
19	Lofoten og Vesteraalen .	48 146	26.44	1 273 181	3 189	2 350	758	
20	Senjen og Tromsø . . .	136 782	27.29	3 733 042	8 683	1 794	738	
21	Alten	17 610	7.00	123 270	?	?	?	
22	Tanen	20 000	20.00	400 000	—	—	—	
23	Varanger	—	—	—	—	—	—	
	Ialt	418 186	24.07	10 063 837	20 870	8 994	3 108	

atbyttet av fetsild- og vaarsildfiskerierne.
er og fogderier.

8	9	10	11	12	13	14	15	16	17	18	Nr.
Vaarsildfiskerierne											
Fisket		Fangst hl.	Pris kr.	Værdi kr.	Samlet antal fiskere	Antal garn- fiskere	Antal garn- lag	Antal notlag	Fisket		
garn hl.	med not hl.								med garn hl.	med not hl.	
1902	300 991	1 091 321	6.34	6 914 837	11 955	7 003	1 344	361	487 140	542 270	
—	—	12 400	4.07	50 510	399	329	62	5	12 400	—	1
?	20	726 346	5.49	3 987 277	6 740	4 183	824	1 0	355 985	309 000	2
—	—	332 075	7.78	2 582 650	3 318	1 218	246	148	107 205	224 370	3
—	210	6 000	20.00	120 000	100	100	16	—	6 000	—	4
664	2 212	5 500	22.00	121 000	1 153	1 153	186	—	5 500	—	5
470	5 265	—	—	—	—	—	—	—	—	—	6
583	21 703	100	14.00	1 400	20	20	10	—	50	—	7
923	145 051	900	22.22	20 000	225	—	—	14	—	900	8
262	108 920	8 000	4.00	32 000	?	—	—	4	—	8 000	9
—	17 610	—	—	—	—	—	—	—	—	—	10
1902	300 991	1 091 321	6.34	6 914 837	11 955	7 003	1 344	361	487 140	542 270	
—	—	12 400	4.07	50 510	399	329	62	5	12 400	—	1
?	?	75 721	4.01	303 477	715	715	137	—	59 360	—	2
—	20	650 625	5.66	3 683 800	6 025	3 468	687	190	296 625	309 000	3
—	—	206 000	7.52	1 550 000	1 942	668	136	89	60 900	144 600	4
—	—	126 075	8.19	1 032 650	1 376	550	110	59	46 305	79 770	5
—	—	—	—	—	—	—	—	—	—	—	6
—	210	6 000	20.00	120 000	100	100	16	—	6 000	—	7
—	400	5 500	22.00	121 000	1 153	1 153	186	—	5 500	—	8
—	—	—	—	—	—	—	—	—	—	—	9
664	1 812	—	—	—	—	—	—	—	—	—	10
380	5 225	—	—	—	—	—	—	—	—	—	11
90	40	—	—	—	—	—	—	—	—	—	12
128	200	—	—	—	—	—	—	—	—	—	13
120	20	100	14.00	1 400	20	20	10	—	50	—	14
335	21 483	—	—	—	—	—	—	—	—	—	15
900	10 700	—	—	—	—	—	—	—	—	—	16
800	81 100	900	22.22	20 000	225	—	—	14	—	900	17
699	30 372	—	—	—	—	—	—	—	—	—	18
524	22 879	—	—	—	—	—	—	—	—	—	19
262	108 920	8 000	4.00	32 000	?	—	—	4	—	8 000	20
—	17 610	—	—	—	—	—	—	—	—	—	21
—	—	—	—	—	—	—	—	—	—	—	22
—	—	—	—	—	—	—	—	—	—	—	23
1902	300 991	1 091 321	6.34	6 914 837	11 955	7 003	1 344	361	487 140	542 270	

Tabel 9. Storsildfisket 1915.¹⁾

Fogderi	Antal deltagere	Antal garnbaater
Søndmør	2 931	538
Romsdal	990	170
Nordmør	3 700	265
Fosen	804	115
Ialt	8 425	1 088

Brislingfisket 1915.¹⁾

Fogderi	Antal deltagere		Antal notlag		Fisket med	
	Landnot	Snurpe- not	Landnot	Snurpe- not	Landnot	Snurpe- not
Id og Marker	160	—	39	—	hl.	hl.
Moss	30	—	15	—	816	—
Aker	38	16	2	—	550	—
Buskerud	40	—	6	—	7 264	—
Jarlsberg	—	—	—	—	60	—
Bamle	44	—	11	—	—	—
Nedenes	—	—	—	—	500	—
Lister	66	—	15	—	—	—
Jæderen	—	—	5	—	1 846	—
Ryfylke	391	185	70	17	1 368	—
Søndhordland	180	60	16	4	28 500	18 334
Nordhordland	550	934	27	108	9 770	300
Sogn	312	150	30	14	19 950	10 700
Fjordene	482	—	42	—	2 570	580
Søndmør	299	—	31	—	2 459	—
Romsdal	972	15	48	1	6 021	—
Ialt	3 564	1 360	357	144	131 104	30 514

¹⁾ Opgaverne er ikke helt fuldstændige.

Kystmakrelfisket 1915.

Fogderier	Antal deltagere		Antal notlag	Antal farkoster	Fisket med			
	Garnfiske	Notfiske			Garn 1000 stk.	Not 1000 stk.	Snøre 1000 stk.	Andre 1000 stk.
Marker	160	—	—	240	400	—	2 600	6
.	190	—	—	130	500	—	500	100
og Follo	35	67	18	58	11	35	3	—
rud	—	42	8	21	—	210	—	—
erg	200	50	10	162	431	320	167	105
.	470	11	4	340	940	10	202	152
.	174	106	40	217	638	578	2 452	425
ies	329	144	63	374	833	248	557	2
al	552	158	4	212	1 854	54	21	1
.	266	77	17	115	213	63	—	1
en og Dalene	251	90	22	126	155	256	4	90
ke	266	737	84	265	620	1 072	20	—
ordland	—	30	—	6	5	60	—	—
ordland	30	54	5	10	1	38	2	—
Ialt	2 923	1 566	275	2 276	6 601	2 944	6 528	882

Tabel 10. Fiskerbefolkning

Nr.	Fogderier og amter (med kursiv)	1	2	3	4	5	6	7
		Skrei		Loddetorsk		Anden torsk		
		100 stk.	kr.	100 kg.	kr.	100 kg.	kr.	h
1	<i>Kristiania</i>	—	—	—	—	—	—	
2	Id og Marker	—	—	—	—	52	2 600	
3	Moss	—	—	—	—	—	—	
4	<i>Smaalene</i>	—	—	—	—	52	2 600	
5	Aker og Follo (<i>Akershus</i>)	—	—	—	—	10	900	
6	Buskerud (<i>Buskerud</i>)	—	—	—	—	1	50	
7	Jarlsberg	—	—	—	—	46	3 200	
8	Larvik	—	—	—	—	66	6 750	
9	<i>Jarlsberg og Larvik</i>	—	—	—	—	112	9 950	
10	Bamble (<i>Bratsberg</i>)	—	—	—	—	54	2 700	
11	Nedenes (<i>Nedenes</i>)	—	—	—	—	308	11 160	
12	Mandal	—	—	—	—	559	25 150	
13	Lister	55	3 260	—	—	49	1 110	
14	<i>Lister og Mandal</i>	55	3 260	—	—	608	26 260	
15	Jæderen og Dalene	71	26 250	—	—	330	5 700	
16	Ryfylke	40	16 575	—	—	247	9 390	
17	<i>Stavanger amt</i>	111	42 825	—	—	577	15 090	
18	Søndhordland	20	1 200	—	—	130	1 700	
19	Nordhordland	65	3 320	—	—	21	495	
20	Hardanger og Voss	—	—	—	—	100	1 500	
21	<i>Søndre Bergenhus</i>	85	4 520	—	—	251	3 695	
22	Sogn	3	100	—	—	7	280	
23	Søndfjord og Nordfjord	905	40 225	—	—	55	1 050	
24	<i>Nordre Bergenhus</i>	908	40 325	—	—	62	1 330	
25	Søndmør	657	31 550	—	—	997	31 650	3
26	Romsdal	39	1 940	—	—	68	2 650	1
27	Nordmør	98	3 885	—	—	402	10 450	2
28	<i>Romsdals amt</i>	794	37 375	—	—	1 467	44 750	6
29	Fosen	232	32 580	—	—	877	17 150	2
30	Strinden og Selbu	—	—	—	—	57	3 580	
31	<i>S. Trondhjems amt</i>	232	32 580	—	—	934	20 730	3
32	Stjør- og Værdalen	—	—	—	—	70	2 600	
33	Inderøen	10	800	—	—	60	2 400	
34	Namdalen	116	5 450	—	—	634	9 730	3
35	<i>N. Trondhjems amt</i>	126	6 250	—	—	764	14 730	3
36	Søndre Helgeland	221	7 200	—	—	160	3 100	
37	Nordre Helgeland	110	3 780	—	—	40	1 000	
38	Salten	15	600	—	—	140	2 300	1
39	Lofoten og Vesteraalen	6 183	245 150	—	—	1 644	26 500	3
40	<i>Nordlands amt</i>	6 529	256 730	—	—	1 984	32 900	4
	Senjen og Tromsø							
41	<i>(Tromsø amt)</i>	48	2 240	—	—	3 010	64 400	4
42	Alten	21	580	20	280	45	1 020	5
43	Hammerfest	607	104 420	895	14 910	1 760	37 400	
44	Tanen	35	950	1 234	22 110	—	—	
45	Varanger	8	176	78	1 160	450	7 300	
46	Varðø	26	1 070	1 060	19 720	—	—	
47	<i>Finmarken</i>	697	107 196	3 287	58 180	2 255	45 720	5
	Riket ialt	9 585	533 301	3 287	58 180	12 449	296 965	30

Fugl av egen fangst.

Nr.	9		10		11		12		13		14		15		16	
	Makrel		Uer		Sei		Ikke særskilt nævnt		Ialt							
r.	100 stk.	kr.	100 kg.	kr.	100 kg.	kr.	100 kg.	kr.	100 kg.	kr.	100 kg.	kr.	kr.	kr.	kr.	kr.
—	—	—	—	—	—	—	—	—	—	—	—	—	—	—	—	1
720	552	10 455	—	—	—	—	—	—	—	—	—	—	2 240	18 015	—	2
—	—	—	—	—	—	—	—	—	—	—	—	—	18 000	18 000	—	3
720	552	10 455	—	—	—	—	—	—	—	—	—	—	20 240	36 015	—	4
575	32	720	—	—	—	—	—	—	—	—	—	—	2 320	4 515	—	5
100	20	225	—	—	—	—	—	—	—	—	—	—	550	925	—	6
—	330	3 660	—	—	—	—	—	—	—	—	—	—	8 800	15 660	—	7
500	170	2 500	—	—	—	—	—	—	—	—	—	—	24 600	34 350	—	8
500	500	6 160	—	—	—	—	—	—	—	—	—	—	33 400	50 010	—	9
—	1 300	17 000	—	—	—	—	—	—	—	—	—	—	9 300	29 000	—	10
75	453	4 930	—	—	—	—	—	—	—	—	—	—	9 880	26 045	—	11
300	568	8 700	—	—	—	—	—	—	—	—	—	—	11 500	45 650	—	12
200	55	1 550	—	—	—	—	—	—	—	—	—	—	13 200	19 320	—	13
500	623	10 250	—	—	—	—	—	—	—	—	—	—	24 700	64 970	—	14
550	122	2 100	—	—	—	—	—	—	—	—	—	—	40 000	75 600	—	15
200	347	10 390	—	—	—	—	—	—	—	—	—	—	45 300	83 855	—	16
750	469	12 490	—	—	—	—	—	—	—	—	—	—	85 300	159 455	—	17
500	150	550	—	—	—	—	—	—	—	—	—	—	33 300	38 250	—	18
150	160	1 100	—	—	—	—	—	—	—	—	—	—	140 200	146 265	—	19
250	—	—	—	—	—	—	—	—	—	—	—	—	1 550	3 300	—	20
900	310	1 650	—	—	—	—	—	—	—	—	—	—	175 050	187 815	—	21
720	100	300	—	—	—	—	—	—	—	—	—	—	23 550	24 950	—	22
700	60	600	5	90	300	3 300	—	—	—	—	—	—	83 300	129 265	—	23
420	160	900	5	90	300	3 300	—	—	—	—	—	—	106 850	154 215	—	24
500	26	150	23	680	—	—	—	—	—	—	—	—	62 200	165 730	—	25
900	6	60	21	750	—	—	—	—	—	—	—	—	21 400	36 700	—	26
700	70	500	45	1 700	331	3 700	—	—	—	—	—	—	39 600	72 535	—	27
100	102	710	89	3 130	331	3 700	—	—	—	—	—	—	123 200	274 965	—	28
800	430	860	160	3 300	600	6 000	—	—	—	—	—	—	55 300	160 990	—	29
200	—	—	2	60	—	—	—	—	—	—	—	—	5 550	13 390	—	30
000	430	860	162	3 360	600	6 000	—	—	—	—	—	—	60 850	174 380	—	31
920	—	—	—	—	—	—	—	—	—	—	—	—	2 160	6 680	—	32
240	—	—	—	—	—	—	—	—	—	—	—	—	7 350	11 790	—	33
500	7	60	815	13 900	—	—	—	—	—	—	—	—	5 200	105 840	—	34
660	7	60	815	13 900	—	—	—	—	—	—	—	—	14 710	124 310	—	35
500	310	6 050	65	1 200	—	—	—	—	—	—	—	—	51 800	75 850	—	36
000	6	30	20	300	—	—	—	—	—	—	—	—	48 300	55 410	—	37
600	80	400	99	2 050	—	—	—	—	—	—	—	—	100 200	120 150	—	38
900	—	—	420	8 800	—	—	—	—	—	—	—	—	121 600	456 950	—	39
000	396	6 480	604	12 350	—	—	—	—	—	—	—	—	321 900	708 360	—	40
800	—	—	1 303	34 060	70	1 150	—	—	—	—	—	—	187 500	386 150	—	41
900	—	—	30	600	60	660	—	—	—	—	—	—	6 800	34 840	—	42
000	—	—	120	1 700	—	—	—	—	—	—	—	—	63 600	223 030	—	43
—	—	—	—	—	—	—	—	—	—	—	—	—	10 000	33 060	—	44
—	—	—	65	1 250	820	12 300	—	—	—	—	—	—	28 600	50 786	—	45
—	—	—	—	—	—	—	—	—	—	—	—	—	10 000	30 790	—	46
900	—	—	215	3 550	880	12 960	—	—	—	—	—	—	119 000	372 506	—	47
000	5 354	72 890	3 193	70 440	2 181	27 110	—	—	—	—	—	—	1 294 750	2 753 636	—	—

De i statistikken opførte fiskearter med fransk og engelsk oversættelse samt deres zoologiske navn.

Norske navn	Noms français <i>English names (italics)</i>	Noms zoologiques
Torsk	Morue, cabillaud, <i>Cod</i>	} Gadus callarias L.
Skrei	Morue (cabillaud) grand(e) d'hiver, <i>Cod, spawning spring and winter</i>	
Loddetorsk	Cabillaud de Finmark au printemps, <i>Finmark-cod</i>	
Sei	Merlan vert, <i>Coalfish, saithe</i>	} Gadus virens L.
(Pale)	do. gr. moyenne, <i>do. midd.</i>	
(Mort)	do. petits, <i>do. small</i>	} Gadus aeglefinus L.
Hyse (kolje)	Æglefin, <i>Haddock</i>	
Lyr	Lieu, Merlan jaune, <i>Pollack</i>	Gadus pollachius L.
Hvitting	Merlan, <i>Whiting</i>	Gadus merlangus L.
Lange	Lingue, <i>Ling</i>	Molva vulgaris, Flem.
Blaalange	— <i>Blue ling</i>	Molva byrkelange (Walb.)
Brosme	Brosme, <i>Tusk, torsk</i>	Brosmius brosmo L.
Sild	Hareng, <i>Herring</i>	} Clupea Larengus L.
Vaarsild, fetsild, storsild, smaasild	(h. d'hiver, gras, grand, petit), <i>Winter,</i> <i>fat, large, small</i>	
Brisling	Esprot, <i>Sprat</i>	Clupea sprattus L.
Makrel	Maquereau, <i>Mackerel</i>	Scomber scomber L.
Horngjæl	<i>Hornpike</i>	Belone vulgaris (Flem)
Laks	Saumon, <i>Salmon, Grilse</i>	Salmo salar L.
Lodde	Capelan, <i>Caplin</i>	Mallotus villosus (O. F. Müll)
Sjørret	Truite de mer, <i>Sea-trout</i>	Salmo trutta L.
Kveite	Flétan, <i>Halibut</i>	Hippoglassus vulgaris L.
Svartkveite (blaakv.)	(Flétan noir) <i>Black halibut</i>	Platysomatichthys hippoglossus (wahlb.)
Flyndre (rødspette)	Plie, <i>Plaice</i>	Pleuronectes platessa L.
Pigvar	Turbot, <i>Turbot</i>	Rhombus maximus (L.)
Aal	Anguille, <i>Eel</i>	Anguilla vulgaris L.
Uer	<i>Norway haddock</i>	(Sebastes marinus L. (1) (do. viviparus Kr.) (2)
Stenbit { Graa Flekke Blaa }	Loup de mer, <i>Catfish</i>	{ Anarthicus lupus L. (1) — minor Olafs. (2) — latifrons Steenstr.)
Skate	Raie, <i>Rays and Skates</i>	{ Raja batis L. (1) — clavata L. (2)
Haakjerring	Leiche, <i>Greenland shark</i>	Laemargus microcephalus
Hummer	Homard, <i>Lobster</i>	Homarus vulgaris L.
Krabbe (høvring, paltorsk)	Crabe, <i>Crab</i>	Cancer pagurus L.
Ræke	Crevette, <i>Shrimp, prawn</i>	Pandalus borealis Kr.
Østers	Huitre, <i>Oyster</i>	Ostrea edulis L.
Blaaskjæl	Moule, <i>Mussel</i>	Mytilus edulis L.
Agnskjæl	Moule pour appât, <i>Bait mussel</i>	Mytilus modiola L.
Akker, blæksprut	Seiche, <i>Squid</i>	Ommatostrephes todarodes.
Nebhval, døgling	<i>Bottlenose</i>	Globiocephalus.

Tabel 11. Utførsel av fiskevarer. (Exportation de produits de pêche).

Fiskevarer	I gjennemsnit (en moyenne)			Produits
	1891—1895	1896—1900	1901—1905	
<i>A. Mængder.</i>				<i>A. Quantités.</i>
Vaarsild, saltethl.	93 083	205 665	257 630	Hareng d'hiver salé.
Anden sild, saltet»	817 905	765 183	505 097	» autre, salé.
Sild, letsaltet»	5 697	1 133	169	» demi-salé.
Røkt sildkg.	1 779 750	551 365	235 675	» saure.
Ansjoshl.	20 200	32 400	33 498	Esprots anchoisés.
Tørfiskkg	18 299 490	16 286 302	15 899 690	Morue séchée.
Klipfisk»	54 574 858	38 015 060	33 529 548	» » et salée.
Anden saltet fiskhl.	133 898	160 386	210 633	Poissons, autres, salés.
Tran»	197 512	168 078	119 946	Huile de morue.
Rogn»	54 847	50 935	36 231	Rogue.
Fiskeguanokg.	8 300 112	6 274 242	5 653 868	Engrais de poisson.
Fiskemaver»	15 031	7 082	15 360	Tripes » »
Fiskemel»	5 401	2 949	73	Farine » »
Fisk, fersk: laks»	721 412	816 054	807 718	Saumon frais.
— — makrel»	783 318	242 476	318 474	Maquereau frais.
— — kveite»	—	—	321 436	Flétan frais.
— — sild»	9 888 152	19 069 164	22 770 786	Hareng frais.
— — anden»	765 660	1 786 986	3 570 248	Poisson, autre, frais.
Laks, røket»	681	778	1 071	Saumon fumé.
Hummertus. stkr.	668	562	765	Homard.
Rækerkg.	—	—	18 171	Crevette.
Østers»	—	—	—	Huitre.
<i>Oversigt.</i>				
- 5. Sildefiskerierkg.	82 314 252	86 863 348	68 727 427	Pêches du hareng.
-13. Torskfiskerier»	118 463 138	97 237 857	89 904 579	Pêches de la morue.
-22. Andre fiskerier»	12 403 089	22 169 077	28 167 065	Pêches, autres
Ialt kg.	213 180 479	206 270 282	186 799 071	Total.
<i>B. Værdier.</i>				<i>B. Valeurs.</i>
Vaarsild, saltetkr.	743 800	1 887 680	2 297 700	Hareng d'hiver salé.
Anden sild, saltet»	8 531 900	11 113 260	8 409 260	» autre, salé.
Sild, letsaltet»	56 100	13 240	1 580	» demi-salé.
Røkt sild»	267 300	117 260	66 760	» saure.
Ansjos»	382 300	562 200	779 200	Esprots anchoisés.
Tørfisk»	6 364 900	7 407 320	9 038 060	Morue séchée.
Klipfisk»	17 837 700	13 422 480	15 327 720	» » et salée.
Anden saltet fisk»	1 659 600	2 310 180	3 970 180	Poissons, autres, salés.
Tran»	6 120 000	5 911 140	5 856 640	Huile de morue.
Rogn»	1 146 400	1 243 760	1 882 060	Rogue.
Fiskeguano»	998 000	648 700	646 680	Engrais de poisson.
Fiskemaver»	22 500	10 640	19 880	Tripes » »
Fiskemel»	8 800	5 940	180	Farine » »
Fisk, fersk: laks»	1 006 400	1 183 420	1 242 180	Saumon frais.
— — makrel»	134 300	50 040	76 340	Maquereau frais.
— — kveite»	—	—	152 200	Flétan frais.
— — sild»	606 900	1 278 480	1 861 300	Hareng frais.
— — anden»	245 900	536 100	1 109 800	Poissons, autre, frais.
Laks, røket»	1 400	1 580	2 820	Saumon fumé.
Hummer»	426 900	465 720	688 420	Homard.
Ræker»	—	—	10 900	Crevette.
Østers»	—	—	—	Huitre.
<i>Oversigt.</i>				
- 5. Sildefiskerierkr.	9 981 400	13 693 640	11 554 500	Pêches du hareng.
-13. Torskfiskerier»	34 157 900	30 960 120	36 741 400	Pêches de la morue.
-22. Andre fiskerier»	2 421 800	3 515 340	5 143 960	Pêches, autres.
Ialt kr.	46 561 100	48 169 100	53 439 860	Total.

Tabel 12 a. Utførsel av fiske- og fangstproduk

Nr.	Produkter	Enhet	1906		1907		1908	
			Kvantum	Værdi 1000 kr.	Kvantum	Værdi 1000 kr.	Kvantum	Værdi 1000
1	Sild, saltet: vaarsild . . .	hl.	281 566	2 816	306 559	2 759	110 227	6
2	— storsild . . .	»	51 489	824	55 963	476	20 331	2
3	— fetsild . . .	»	300 555	5 951	417 471	5 218	486 768	4 2
4	— ei særsk. opgit . . .	»	7 029	94	10 151	86	8 343	
5	— indf. fra Island . . .	100 kg.	—	—	—	—	89 358	1 2
6	Sild, kryddersaltet . . .	hl.	1 691	44	1 951	29	838	
7	Do., røkt . . .	100 kg.	2 459	57	1 688	20	2 535	
8	Do., fersk . . .	»	389 338	4 088	515 785	4 642	424 142	1 9
9	Brisling, saltet . . .	hl.	18 399	304	11 274	203	11 6 9	1
10	Do. kryddersaltet . . .	»	31 232	889	24 788	780	29 328	9
11	Do. sardiner . . .	100 kg.	— ¹⁾	— ¹⁾	— ¹⁾	— ¹⁾	— ¹⁾	—
12	Makrel, saltet i tdr. . .	hl.	37 607	1 711	29 417	1 589	41 048	1 6
13	Do. fersk . . .	100 kg.	7 444	112	9 831	138	7 255	1
14	Tørfisk: rotskjær ⁸⁾ . . .	»	10 908	873	14 421	1 082	17 085	1 1
15	Do. rundfisk ⁴⁾ . . .	»	127 834	9 715	125 664	9 173	167 101	10 8
16	Do. sei . . .	»	15 115	831	15 577	748	17 874	8
17	Do. ei særsk. opgit . . .	»	9 374	517	8 635	415	9 434	4
18	Torsk: saltet i fartøi . . .	»	129 031	3 032	147 372	3 463	189 024	4 0
19	Do. klipfisk . . .	»	373 739	19 173	354 015	17 701	402 783	17 1
20	Do. indført ⁸⁾ . . .	»	121 777	2 679	137 933	3 862	20 156	8
21	Laks, fersk . . .	»	7 461	1 194	8 950	1 521	7 365	1 2
22	Do. røkt . . .	»	2	—	4	1	4	
23	Kveite, fersk . . .	»	6 521	228	11 349	704	11 799	8
24	Aal, fersk . . .	»	— ³⁾	— ³⁾	— ³⁾	— ³⁾	— ³⁾	—
25	Anden fersk fisk . . .	»	26 114	653	26 295	710	44 649	1 9
26	Anden fisk, saltet i tdr. . .	hl.	20 634	413	21 166	402	24 847	3
27	Hermetik ⁵⁾ . . .	100 kg.	63 273	4 745	83 429	5 840	93 510	7 4
28	Hummer . . .	100 stk.	9 144	914	13 134	1 313	9 863	9
29	Ræker . . .	100 kg.	1 048	94	1 383	111	1 587	1
30	Diverse . . .	»	—	—	—	—	—	—
I. Nær.midler (1—30) ialt			—	61 951	—	62 986	—	58 7
31	Tran, medicin . . .	hl.	52 820	2 784	59 129	2 839	71 479	3 2
32	Do. anden . . .	»	35 526	994	37 134	1 053	39 205	1 2
33	Sildolje . . .	»	—	—	1 249	27	8 063	
34	Anden tran ⁹⁾ . . .	»	75 089	2 276	56 709	2 017	82 362	2 8
35	Fiske- og hvalguano . . .	100 kg.	56 785	852	55 550	806	55 750	7
36	Fodermel ¹⁰⁾ . . .	»	5 125	62	2 929	40	5 144	
37	Diverse (særl. tørk. hoder)	»	2 227	12	1 679	12	427	
38	Rogn (saltet) . . .	hl.	46 177	1 538	46 877	1 245	65 903	1 7
39	Fiskemaver . . .	100 kg.	31	4	64	10	77	
40	Ederdun . . .	kg.	672	17	812	24	502	
41	Skind av isbjørn . . .	100 kg.	23	12	40	12	36	
42	Do. av sæl . . .	»	1 563	133	1 836	184	2 686	9
43	Do. av hvalros . . .	»	398	80	288	58	627	
44	Hvalbarder . . .	»	8 690	478	1 540	108	921	
45	Tangaske . . .	»	21 732	207	15 501	147	22 688	9
46	Jod . . .	»	132	199	138	207	111	
II. (31—46) ialt			—	9 648	—	8 789	—	10 3
Hele utførselen av fiskeri og fangstprodukter . . .			—	71 599	—	71 775	—	69 0

¹⁾ Indbef. under »Hermetik«. ²⁾ Indbef. i »Anden«. ³⁾ Stor torsk og lange samt bros
⁴⁾ Væsentlig torsk samt brosme og hyse. ⁵⁾ Indbefatter ogsaa hermetik av kjøt og grønsaker, det kvantum som utføres av disse som hermetik antages at være betydningsløst. ⁶⁾ Spiselige sk
⁷⁾ Gjælder bare 1908—10. ⁸⁾ Saltet eller tørret, væsentlig islandsk klipfisk. ⁹⁾ Særlig av sæ
¹⁰⁾ Av sild, lever og hvalkjøt.

Exportation de produits de pêche et de chasse marine

1909		1910		I gjennemsnit 1906—1910		Produits	Nr.
Kvantum	Værdi 1000 kr.	Kvantum	Værdi 1000 kr.	Kvantum	Værdi 1000 kr.		
3 683	1 237	197 569	1 581	214 521	1 811	Hareng, salé: h. d'hiver	1
9 296	454	148 862	1 935	61 188	778	do. h. grand	2
0 071	10 081	665 146	11 308	518 002	7 388	do. h. gras	3
2 688	146	18 157	197	11 274	116	do. non dist.	4
3 661	850	56 699	1 055	67 573 ⁷⁾	1 037 ⁷⁾	do importé surtout d'Islande	5
1 756	25	1 603	27	1 568	28	Hareng épicié	6
3 035	36	2 955	36	2 534	35	— fumé	7
4 807	4 529	911 421	7 291	599 099	4 492	— frais	8
5 564	234	19 590	225	15 289	216	Esprots, salés	9
4 238	683	25 849	873	27 087	836	— anchoisés	10
— ¹⁾	— ¹⁾	— ¹⁾	— ¹⁾	— ¹⁾	— ¹⁾	— sardinés	11
4 729	2 846	86 124	3 617	49 785	2 281	Maquereau, salé	12
6 689	134	4 209	63	7 086	118	— frais	13
2 611	1 402	22 201	1 510	17 445	1 206	Poissons séchés. fendus ⁸⁾	14
3 219	11 036	175 440	11 228	160 852	10 403	do. non fendus ⁴⁾	15
4 575	1 131	28 332	1 558	20 295	1 018	do. merlan vert	16
0 357	455	8 684	452	9 293	455	do. non dist.	17
0 520	4 410	229 899	4 138	183 169	3 821	Morue, salée, en navire	18
9 244	16 569	363 410	17 444	384 638	17 609	Morue, salée et séchée	19
9 502	753	17 258	828	18 972 ⁷⁾	813 ⁷⁾	Importé, salé ou séché ⁸⁾	20
6 706	1 073	7 087	1 417	7 514	1 299	Saumon, frais	21
18	5	11	3	8	2	Saumon, fumé	22
9 016	496	8 146	489	9 366	497	Flétan, frais	23
— ²⁾	— ²⁾	— ²⁾	— ²⁾	— ²⁾	— ²⁾	Anguille, fraîche	24
6 402	983	37 056	1 075	34 103	925	Autres poissons, frais	25
6 717	734	26 283	394	25 929	468	Autres poissons, salés	26
2 157	8 973	179 131	14 331	106 300	8 274	Conserves	27
9 765	977	10 024	1 153	10 386	1 069	Homard	28
2 539	100	2 616	157	1 834	136	Crevettes	29
533 ⁶⁾	2	254	1	157	1	Divers	30
—	70 444	—	101 081	—	67 702	I. Produits comest., total	
1 728	2 942	55 043	4 141	60 040	3 164	Huile de foie, officinelle	31
6 406	1 092	36 479	1 181	36 950	1 095	Huile de foie, autre	32
6 561	298	20 038	501	9 182	200	Huile de hareng	33
9 282	3 520	131 101	4 998	92 909	3 063	Huile, autre ⁹⁾	34
4 940	1 282	107 748	1 509	74 155	1 035	Guano de poisson et de baleine	35
8 410	327	51 870	726	18 696	244	Farine de hareng, de foie ¹⁰⁾	36
1 241	6	3 517	18	1 818	10	Diverses (surt. têtes séchées)	37
0 249	2 363	45 647	2 176	50 971	1 821	Rogue salée	38
60	10	103	16	67	10	Tripes	39
620	17	588	17	639	18	Duvet	40
47	23	377	377	105	88	Peaux: d'ours blanc	41
3 497	315	5 130	564	2 942	282	— de phoque	42
41	6	41	4	279	42	— de morse	43
439	31	825	83	2 483	153	Fanons de baleine	44
3 767	273	23 181	236	21 374	225	Cendres de varech	45
136	204	131	197	130	195	Iode	46
—	12 709	—	16 744	—	11 645	II. (31—46). Total.	
—	83 153	—	101 130	—	79 347	Entière exportation de produits de pêche et de chasse marine	

¹⁾ Compris en «Conserves». ²⁾ Compris en «Autres poissons, frais». ³⁾ Grandes exemplaires morue et de lingue, aussi de brosmé. ⁴⁾ Principalement morue, aussi eglefin et brosmé. ⁵⁾ Comprend si des conserves de viande et de légumes, dont les quantités sont jugées négligeables. ⁶⁾ Mollusques comestibles. ⁷⁾ Années 1908—10 seulement. ⁸⁾ Surtout d'Islande. ⁹⁾ Surtout de phoque et de baleine. ¹⁰⁾ Aussi de baleine.

Tabel 12 b. Utførsel av fiske- og fangstprodukt

Nr.	Produkter	Enhet Unité	I gjennemsnit 1911—1915		1911		1912	
			Kvantum	Værdi 1000 kr.	Kvantum	Værdi 1000 kr.	Kvantum	Værdi 1000
1	Sild, saltet: vaarsild . . .	hl.	283 410	4 799	136 147	1 089	147 585	1
2	— storsild . . .	»	341 031	6 814	133 578	1 870	279 105	3
3	— fetsild . . .	»	391 844	10 649	641 964	10 913	342 053	6
4	— anden og ei særsk. opg.	»	74 37	1 738	20 236	252	15 185	
5	— indf. fra Island	100 kg.	54 375	1 165	52 845	1 004	43 232	
6	Sild, kryddersaltet . . .	hl.	3 510	94	3 279	56	1 132	
7	— røkt	100 kg.	2 904	38	5 267	63	3 164	
8	— fersk	»	704 883	9 549	803 346	8 837	594 855	5
9	Brisling, saltet	hl.	9 321	216	16 886	220	15 924	
10	— kryddersaltet . . .	»	17 287	675	25 977	810	28 482	
11	— sardiner	100 kg.	165 264	14 724	142 492	9 974	173 704	14
12	Makrel, saltet i tdr. . .	hl.	56 556	2 782	50 593	2 530	67 044	3
13	— fersk	100 kg.	5 132	112	5 629	79	4 513	
14	Tørfisk: rotskjær ¹⁾ . . .	»	15 499	1 186	18 862	1 245	22 064	1
15	— rundfisk ²⁾	»	173 903	11 541	196 840	12 207	234 280	10
16	— sei	»	40 707	2 411	38 234	2 103	43 092	2
17	— ei særsk. opgit.	»	13 258	791	7 613	396	8 324	
18	Torsk, saltet i fartøi . .	»	247 092	5 089	229 919	4 139	286 937	4
19	— klipfisk	»	517 933	29 263	476 989	22 419	573 582	25
20	— indført ⁵⁾	»	18 565	1 049	20 018	941	20 700	
21	Laks, fersk	»	6 669	1 362	6 875	1 375	5 982	1
22	— røkt	»	9	3	13	4	11	
23	veite, fersk	»	6 373	497	7 949	517	7 769	
24	Aal, fersk	»	1 324	101	1 576	126	1 105	
25	Anden fersk fisk	»	60 263	2 342	41 917	1 132	42 654	1
26	Anden fisk, saltet i tdr.	hl.	72 620	1 649	27 311	410	51 992	1
27	Hermetik ³⁾	100 kg.	166 469	15 010	69 042	4 833	97 599	6
28	Hummer	100 stk.	8 533	1 099	8 902	1 246	9 033	1
29	Ræker	100 kg.	2 846	204	2 189	142	2 387	
30	Muslinger, krabbe etc. .	»	59	—	116	—	102	
I. Nær.midler(1—30) ialt			—	126 955	—	90 932	—	96
31	Levertran, medicin . . .	hl.	78 711	7 766	55 742	4 529	88 116	4
32	— anden	»	42 441	2 581	29 871	1 030	34 800	1
33	Sildolje	»	34 311	1 950	28 243	847	43 987	1
34	Anden tran ⁶⁾	»	225 065	10 652	150 597	5 491	255 638	7
35	Hvalguano	100 kg.	126 728	2 141	103 697	1 556	106 935	1
36	Fiskeguano							
37	Hærdet hvalfett	»	138 358 ⁸⁾	9 139 ⁸⁾	—	—	—	
38	Fodermel ⁷⁾	»	110 479	1 978	123 456	1 852	145 482	2
39	Diverse ⁹⁾	»	3 636	152	415	2	249	
40	Rogn (saltet)	hl.	58 648	1 700	36 433	1 168	62 455	1
41	Fiskemaver	100 kg.	100	16	112	18	107	
42	Ederdun	kg.	505	16	793	23	147	
43	Skind av isbjørn	100 kg.	19	26	26	39	37	
44	— av sæl	»	5 558	763	4 395	505	5 489	
45	— av hvalros	»	136	9	19	1	15	
46	Hvalbarder	»	1 605	80	368	37	1 200	
47	Tangaske	»	17 213	188	19 064	200	17 840	
48	Jod	»	89	136	170	255	116	
II. (31—48) ialt			—	35 649	—	17 553	—	20
Hele utførselen av fiskeri og fangstprodukter . . .			—	162 604	—	108 485	—	117

1) Stor torsk og lange samt brosme. 2) Væsentlig torsk samt brosme og hyse. 3) Indbef ogsaa hermetik av kjøt og grønsaker, men det kvantum som utføres av disse som hermetik ant at være betydningsløst. 4) Derav røkt, flekket vaarsild (kippers) 2 921 384 kg., værdi 2 629 200. 5) Saltet eller tørret, væsentlig islandsk klipfisk. 6) Særlig av hval og sæl. 7) Av sild, leve hvalkjøt. 8) For aarene 1913—15. 9) Lim, saape, stearinlys, tørre fiskehoder etc.

Exportation de produits de pêche et de chasse marine.

1913		1914		1915		Produits	Nr.
vantum	Værdi 1000 kr.	Kvantum	Værdi 1000 kr.	Kvantum	Værdi 1000 kr.		
00 419	2 493	218 571	2 623	614 331	16 464	Hareng salé: h. d'hiver	1
34 753	6 521	341 169	5 799	516 552	16 530	do. h. grand	2
84 953	4 994	209 909	6 087	581 244	24 412	do. h. gras	3
30 915	417	102 759	1 653	202 767	6 210	do. autre et non dist.	4
84 084	1 985	86 154	1 723	5 561	204	do. importe, surtout d'Islande	5
4 979	110	2 333	82	5 826	204	Hareng epicé	6
2 926	44	3 000	45	161	2	— fumé	7
14 736	11 977	731 010	11 696	580 470	9 288	— frais	8
9 017	361	2 297	83	2 480	99	Esprots, salés	9
12 722	513	8 931	536	10 324	619	— anchoisés	10
79 122	15 225	154 410	11 581	176 594	22 074	— sardinés	11
66 453	3 157	65 403	2 943	33 285	1 997	Maquereau, salé	12
7 469	135	4 260	128	3 788	152	— frais	13
19 054	1 372	10 702	1 070	6 815	920	Poissons séchés: fendus ¹⁾	14
79 615	11 316	150 176	11 567	108 603	11 838	— non fendus ²⁾	15
50 804	2 693	40 370	2 342	31 034	2 545	— merlan vert	16
19 196	998	13 855	831	17 302	1 298	— non dist.	17
96 066	5 921	188 014	3 760	234 525	7 036	Morue, salée, en navire	18
70 775	32 534	532 803	29 837	435 518	35 713	Morue, salée et séchée	19
10 962	625	23 664	1 278	17 481	1 468	Do. importé, salé ou séché ³⁾	20
6 233	1 247	7 991	1 678	6 262	1 315	Saumon, frais	21
14	4	6	2	—	—	Saumon, fumé	22
7 013	533	5 548	422	3 587	431	Flétan, frais	23
1 613	113	1 358	102	966	77	Anguille, fraîche	24
45 655	1 096	43 213	1 296	127 878	7 033	Autres poissons, frais	25
68 436	1 177	36 966	628	178 396	4 862	Autres poissons, salés	26
30 818	10 465	194 785	12 982	340 102 ⁴⁾	39 936 ⁴⁾	Conserves ⁵⁾	27
9 891	1 385	7 814	938	7 124	570	Homard	28
2 825	212	3 503	210	3 327	266	Crevettes	29
48	—	11	—	17	2	Moules, crabes etc.	30
—	119 623	—	113 922	—	213 565	I. Produits comest., total	
53 354	3 615	71 455	3 905	124 886	22 298	Huile de foie, officinelle	31
29 609	908	51 539	1 711	66 386	8 191	Huile de foie, autre	32
21 052	505	38 930	1 246	39 344	6 098	Huile de hareng	33
64 239	6 235	333 925	13 344	220 924	20 676	Huile, autre ⁶⁾	34
42 140	2 132	{ 5 621	67	32 093	562	Guano de baleine	35
		{ 134 489	2 286	108 654	2 499	Guano de poisson	36
65 254	3 687	185 675	11 141	194 145	12 619	Graisse de baleine, endurcie	37
89 269	1 303	89 781	1 481	104 409	3 132	Farine fourragère ⁷⁾	38
6 890	35	99	1	10 526	720	Diverses ⁸⁾	39
51 570	2 063	61 630	1 559	81 154	2 277	Rogue salée	40
86	11	87	14	110	19	Tripes	41
1 575	47	105	4	115	4	Duvel	42
11	16	12	12	8	8	Peaux: d'ours blanc	43
5 604	701	7 119	1 068	5 185	856	— de phoque	44
289	25	273	27	100	10	— de morse	45
2 132	107	1 800	72	2 527	101	Fanons de baleine	46
25 207	277	18 602	214	5 351	62	Cendres de varech	47
121	182	31	56	6	13	Iode	48
—	21 849	—	38 204	—	80 145	II. (31—48). Total.	
—	141 472	—	152 126	—	293 710	Entière exportation de produits de pêche et de chasse marine	

¹⁾ Grandes exemplaires de morue et de lingue, aussi de brosmes. ²⁾ Principalement morue, aussi eglefin et brosmes. ³⁾ Comprend aussi des conserves de viande et de légumes dont les quantités sont jugées négligeables. ⁴⁾ Dont «kippers» 2 921 384 kg., valeur kr. 2 629 200. ⁵⁾ Surtout d'Islande. Surtout de baleine et de phoque. ⁶⁾ De hareng, de foie de morue et de chair de baleine. ⁷⁾ Années 3—15. ⁸⁾ Glu, savon, bougies, têtes de poisson séchées etc.

Tabel 13. Kvanta av de vigtigste fiskeri-
Efter opgave

	Varesort	Enhet	Januar	Februar	Mars	April	Mai
1	Vaarsild	tdr.	216	10 508	80 537	118 632	99 500
2	Fetsild	»	21 671	53 136	50 797	16 388	6 500
3	Storsild	»	97 285	138 231	154 578	34 725	16 500
4	Nordsjøsild	»	10	—	105	—	—
5	Brisling	»	699	208	36	40	—
6	Islandssild	»	1 491	3 441	1 123	1 343	—
7	Saltsild ialt	tdr.	121 372	205 519	287 176	171 128	122 700
8	Klipfisk, norsk	100 kg.	45 650	48 638	61 668	31 543	33 600
9	— islandsk	»	1 140	1 600	1 575	1 436	400
10	Rundfisk	»	2 853	7 310	7 862	3 815	1 300
11	Rotskjær	»	84	75	70	300	—
12	Tør sei	»	1 533	3 925	1 253	5 315	700
13	Hyse, rund	»	182	1 689	357	1 093	300
14	Anden tørfisk	»	22	208	52	23	100
15	Tørfisk ialt	100 kg.	4 674	13 207	9 594	10 546	2 500
16	Rogn	tdr.	700	1 782	2 676	3 006	3 200
17	Dampmedicintran	»	6 755	16 902	16 352	5 396	600
18	Raa medicintran	»	704	534	1 466	523	200
19	Blank tran	»	713	982	457	260	100
20	Brunblank tran	»	548	874	214	695	400
21	Bruntran	»	2 620	6 253	3 835	1 643	1 400
22	Haakjerringtran	»	—	50	10	—	—
23	Hvalolje	»	32 717	42 737	36 400	13 503	700
24	Sæltran	»	697	364	1 242	75	—
25	Bottlenosetran	»	34	999	—	—	—
26	Sildolje	»	3 872	2 863	3 124	1 860	1 600
27	Tran ialt	tdr.	48 660	72 558	63 100	23 955	5 300
28	Sild, fersk	kasse	193 640	209 579	235 164	50 367	9 600
29	Makrel, fersk	100 kg.	—	—	—	—	100
30	Laks, fersk	»	—	2	—	—	300
31	Aal, fersk	»	2	3	18	27	—
32	Anden fisk, fersk	»	14 286	19 380	24 561	9 969	5 000
33	Hummer	100 stk.	421	421	823	688	600
34	Saltfisk i fartøi	100 kg.	218	2 037	6 624	86 987	53 800
35	— i tdr.	tdr.	424	3 819	9 107	18 465	9 500
36	Makrel, salt	»	203	1 915	318	4	—
37	Røkesild	100 kg.	22	54	—	132	—
38	Sildmel	»	17 954	11 027	24 145	6 573	4 900
39	Fiskeguano	»	4 723	2 470	19 916	3 960	6 300
40	Sælskind	»	14	75	239	—	500
41	Hermetik	»	27 066	53 733	58 217	36 474	36 300

Fiskeprodukter utført i hver maaned 1915.

«Gang».

Juni	Juli	August	Septbr.	Oktbr.	Novbr.	Decbr.	Ialt	
43 063	24 433	7 936	21 735	353	4	5	407 000	1
9 724	52 652	28 594	83 192	72 251	77 908	26 573	499 411	2
16 445	3 422	2 498	2 915	947	552	32 205	500 344	3
363	357	102	138	256	157	—	1 488	4
33	157	94	146	390	184	678	2 669	5
295	122	16 678	67 554	45 145	16 874	5 237	159 366	6
69 923	81 143	55 902	175 680	119 342	95 679	64 698	1 570 278	7
44 138	22 082	12 399	33 362	29 554	39 351	35 313	437 303	8
3 981	556	1 681	3 608	644	4 571	1 278	22 497	9
2 045	3 527	12 616	20 717	16 943	13 377	4 909	97 304	10
67	173	141	2 998	923	540	55	5 443	11
1 599	668	1 047	5 207	7 755	5 984	2 058	37 093	12
183	217	638	600	3 442	2 814	2 326	13 868	13
21	29	325	891	639	607	84	3 032	14
3 915	4 614	14 767	30 413	29 702	23 322	9 432	156 740	15
12 741	16 743	1 795	11 390	4 345	6 191	5 286	69 948	16
7 937	20 166	2 891	1 672	1 506	7 785	13 764	101 751	17
8	404	194	515	456	230	33	5 294	18
359	626	376	787	1 035	805	453	7 002	19
1 413	1 336	670	1 319	474	572	244	8 782	20
1 995	3 213	1 770	2 434	3 458	3 686	2 310	34 664	21
—	105	—	—	75	42	49	362	22
19 662	5 374	1 259	4 590	2 165	1 591	807	161 571	23
2 692	4 399	6 174	3 342	4 619	1 497	342	25 473	24
833	1 058	590	80	—	18	—	3 696	25
1 503	1 930	857	7 833	2 199	1 105	4 139	32 940	26
36 452	38 611	14 781	22 572	15 987	17 331	22 141	381 535	27
—	1 994	4 162	8 845	4 396	313	37 409	755 537	28
3 344	117	24	2	1	—	1	3 589	29
3 777	2 008	156	57	10	—	1	6 367	30
30	192	315	193	49	5	2	865	31
5 402	3 096	2 580	2 550	5 225	10 450	26 913	129 506	32
711	449	363	116	63	395	1 202	6 273	33
20 668	28 399	30 481	24 688	141	500	68	254 701	34
12 210	13 397	14 607	12 078	10 435	9 831	9 549	123 470	35
1 878	2 361	2 587	5 294	3 899	6 001	3 834	28 310	36
34	—	5	8	—	13	—	268	37
5 593	4 379	3 304	10 949	1 531	900	2 385	93 676	38
15 692	17 079	10 469	15 094	16 287	4 253	2 216	118 484	39
378	529	952	778	1 350	147	—	4 998	40
41 603	52 909	39 237	52 118	36 051	35 145	45 832	514 739	41

Tabel 14. Kvanta av fiskeri- og fangstproduk

Efter opgave

	Varesort	Enhet	Kristiania	Sande- fjord	Kristian- sand	Flekk- fjord	Stavanger	Kopervik	Hauge- sund	Bergen	Florø
1	Vaarsild	tdr.	465	—	54	4 749	21 978	6 162	264 486	90 621	—
2	Fetsild	»	21 737	—	—	—	1 876	749	59 383	175 783	2 9
3	Storsild	»	116	—	—	—	1 295	—	14 674	190 869	2 9
4	Nordsjøsild	»	20	—	—	—	64	—	161	1 129	—
5	Brisling	»	1 461	—	—	9	105	—	158	630	—
6	Islandssild	»	863	—	—	—	4 353	125	30 343	63 012	—
7	Saltsild ialt	tdr.	24 662	—	54	4 758	29 671	7 036	369 205	522 044	6 1
8	Klipfisk, norsk . .	100 kg.	667	—	119	—	245	—	4	54 132	—
9	— islandsk	»	—	—	—	—	—	—	—	22 152	—
10	Rundfisk	»	1	—	17	—	—	—	—	74 704	—
11	Rotskjær	»	630	—	—	—	—	—	5	4 482	—
12	Tør sei	»	4 268	—	—	—	—	—	—	16 969	—
13	Hyse, rund	»	—	—	—	—	—	—	—	10 394	—
14	Anden tøfisk	»	—	4	—	—	31	—	—	2 874	—
15	Tørfisk ialt	100 kg.	4 899	4	17	—	31	—	5	109 423	—
16	Rogn	tdr.	493	—	—	—	—	—	17	39 064	—
17	Dampmedicintran .	»	8 390	—	—	—	—	—	—	47 558	—
18	Raa medicintran .	»	1 234	—	—	—	—	—	50	2 606	—
19	Blank tran	»	222	—	—	—	—	—	—	6 046	—
20	Brunblank tran . .	»	397	—	—	—	—	—	—	6 596	—
21	Brun tran	»	9 638	—	—	—	—	—	—	20 522	—
22	Haakjerringtran . .	»	113	—	—	—	—	—	—	49	—
23	Hvalotje	»	31 716	52 469	—	—	149	—	1 616	4 169	—
24	Sæltran	»	8 896	—	—	—	—	—	306	4 748	—
25	Bottlenosetran . . .	»	315	999	—	—	—	—	—	34	—
26	Sildolje	»	10 748	—	—	—	3 583	—	413	3 874	—
27	Tran ialt	tdr.	71 669	53 468	—	—	3 732	—	2 385	96 202	—
28	Sild, fersk	kasse	93	3	3 899	2 417	3 149	3 559	408 576	17 694	—
29	Makrel, fersk	100 kg.	—	—	3 227	264	—	—	19	35	—
30	Laks, fersk	»	40	—	87	50	221	7	—	3 630	—
31	Aal, fersk	»	58	—	87	—	150	—	—	59	—
32	Anden fersk fisk . .	»	550	—	1 635	7 240	1 305	628	1 725	6 646	—
33	Hummer	100 stk.	5	—	4 754	48	772	—	189	39	—
34	Saltfisk i fartøi . .	100 kg.	11	—	—	—	—	—	1 500	1 100	46
35	— i tdr.	tdr.	10 734	—	485	—	18	22	131	24 926	4 8
36	Makrel, salt	»	98	18	13 129	1	1 815	2	5 306	5 558	—
37	Røkesild	100 kg.	—	—	—	—	21	—	—	229	—
38	Sildmel	»	1 682	—	—	—	31 961	—	6 200	5 533	—
39	Fiskeguano	»	13 580	—	—	—	4 947	—	—	586	—
40	Sælskind	»	—	—	—	—	—	—	144	4 031	—
41	Hermetik	»	769	—	40	20	370 749	15 927	20 867	97 295	1 8

t fra de forskjellige toldsteder i 1915.

ets Gang«.

	Kristian- sund	Trond- hjem	Bodø	Svolvær	Narvik	Tromsø	Hammer- fest	Vardø	Vadsø	Andre	Ialt	
—	—	—	—	—	85	—	—	—	—	18 048	407 000	1
406	15 094	126 095	25 219	43 688	6 717	2 402	186	487	—	1 835	499 411	2
794	133 363	71 622	—	169	—	—	—	—	—	527	500 344	3
—	—	—	—	—	—	—	—	—	—	9	1 488	4
42	—	20	—	—	—	—	—	—	—	241	2 669	5
165	1 635	32 659	—	51	—	—	—	—	—	1 160	159 366	6
407	150 092	230 396	25 219	43 908	6 802	2 402	186	487	—	21 820	1 570 278	7
674	233 369	7	8 803	60	—	1	—	—	—	69	437 303	8
—	345	—	—	—	—	—	—	—	—	—	22 497	9
10	—	—	33	4 739	—	2 647	13 213	1 929	11	—	97 304	10
—	—	—	—	—	—	236	89	1	—	—	5 443	11
3	3 016	8 674	—	65	361	622	3 068	—	46	1	37 093	12
—	—	—	—	—	—	284	2 803	382	5	—	13 868	13
—	—	—	—	—	—	—	13	108	—	2	3 032	14
13	3 016	8 674	33	4 804	361	3 789	19 186	2 420	62	3	156 740	15
507	19 207	272	10	94	—	—	—	—	—	—	69 948	16
285	—	1 714	—	—	—	1 165	606	2	—	31	101 751	17
404	—	—	—	—	—	—	—	—	—	—	5 294	18
653	—	—	—	—	—	6	75	—	—	—	7 002	19
519	—	—	—	—	—	140	10	—	120	—	8 782	20
389	286	78	3	449	—	681	1 565	53	—	—	34 664	21
—	—	—	—	—	—	53	147	—	—	—	362	22
180	300	540	—	—	—	—	—	—	—	70 432	161 571	23
584	—	—	—	—	—	3 442	1 309	188	—	—	25 473	24
348	—	—	—	—	—	—	—	—	—	—	3 696	25
412	31	1 263	5 551	2 253	—	1 484	—	—	—	—	32 940	26
774	617	3 595	5 554	2 702	—	6 971	3 712	243	120	70 463	381 535	27
166	141 977	100 504	—	—	15 038	—	—	6	—	13 078	755 537	28
28	—	—	—	—	1	—	—	—	—	15	3 589	29
70	248	1 841	—	—	—	—	—	—	—	26	6 367	30
—	—	—	—	—	—	—	—	—	—	511	865	31
409	12 104	76 795	64	907	8 361	75	26	69	—	4 703	129 506	32
10	—	5	—	—	—	—	—	—	—	437	6 273	33
386	29 712	—	20 754	30 561	—	7 077	29 313	57 191	4 109	4 910	254 701	34
861	521	22 470	—	1 063	100	4 079	5 903	13 681	9	3 600	123 470	35
5	—	1 957	—	—	133	—	—	—	—	288	28 310	36
5	—	13	—	—	—	—	—	—	—	—	268	37
570	225	2 906	8 495	20 656	—	14 858	60	—	—	—	93 676	38
263	18 376	10 883	4 200	13 310	2	1 970	—	—	2 000	12 995	118 484	39
8	—	—	—	—	—	329	101	385	—	—	4 998	40
421	2 921	393	1 806	—	—	34	—	102	—	2	514 739	41

Tabel 15. Utførselsmængder av de vigtigste fiskevarer til de vigtigste konsumlan
(Quantités des plus importants produits de pêche etc., exportées aux pays à consommation import:

Varesort	Sverige	Danmark	Rusland	Tyskland	Storb. og Irl.	Frankrike	Portugal	
	tons	tons	tons	tons	tons	tons	tons	tc
Fersk laks, aal, kveite . .	100	109	--	172	699	--	--	
— anden fisk	1 700	515	177	10 112	621	--	--	
— sild	2 335	2 949	699	23 087	28 760	--	--	
Klipfisk	26	45	--	6 216	539	927	7 531	1
Tørfisk	2 006	285	20	2 180	2 272	154	--	
Salt sild	49 147	12 022	281	79 895	14 310	260	--	
Ansjos, saltet sild	285	85	--	130	22	14	--	
Saltfisk	4 253	555	11 031	19 689	3 490	--	--	
Hermetik, sardiner	896	857	12	3 643	5 029	45	2	
— kippers	133	44	--	464	1 174	52	--	
— anden	1 090	1 147	14	12 363	6 071	174	--	
Hummer	22	259	--	37	2	--	--	
Medicintran	570	133	107	8 627	421	92	--	
Anden tran	502	3 838	32	20 116	583	50	--	
Saltet rogn	240	--	--	1 535	--	4 590	348	
Guano	992	88	6	12 972	--	--	--	
Formel	83	480	--	9 289	--	--	--	
Ialt (alle fiskevarer)	64 380	23 411	12 379	210 542	64 513	6 358	7 881	1

Varesort	Italien	Østerrike	U. S. A.	Kuba	Brasilien	Argentina	Andre land	
	tons	tons	tons	tons	tons	tons	tons	tc
Fersk laks, aal, kveite . .	--	--	--	--	--	--	2	
— anden fisk	--	30	--	--	--	--	12	1
— sild	--	1	--	--	--	--	216	5
Klipfisk	115	2 477	102	5 330	4 331	2 096	2 544	4
Tørfisk	4 755	1 726	710	--	4	226	1 969	1
Salt sild	--	539	1 823	11	--	2	7 160	16
Ansjos, saltet sild	--	--	142	--	--	--	208	
Saltfisk	--	276	1 546	--	--	--	774	4
Hermetik, sardiner	16	1 957	2 371	--	4	78	2 748	1
— kippers	2	13	614	2	--	--	423	
— anden	319	1 925	2 905	93	18	628	4 340	3
Hummer	--	--	--	--	--	--	1	
Medicintran	185	667	315	8	--	20	181	1
Anden tran	34	1 872	--	--	--	8	339	2
Saltet rogn	--	38	--	--	--	--	53	
Guano	--	--	--	--	--	--	15	1
Formel	--	--	424	--	--	--	165	1
Ialt (alle fiskevarer)	5 426	11 521	10 952	5 444	4 357	3 058	21 150	46

Trykt 1916:

- Nr. 59. Kriminalstatistik 1911 og 1912. (*Justice criminelle.*)
 — 60. Norges bergverksdrift 1914. (*Mines et usines.*)
 — 61. Fængselsstyrelsens aarbok 1911. (*Annuaire de l'Administration générale des prisons 1911.*)
 — 62. Private aktiebanker 1914. (*Banques privées par actions.*)
 — 63. Alkoholstatistik. III. Drukkenskapsarrestationer 1896—1912. (*Statistique des boissons alcooliques. III. (Arrestations par suite d'ivresse.)*)
 — 64. Kreaturholdet 30 september 1914 og 1915. (*Bétail, le 30 septembre 1914 et 1915.*)
 — 65. Stortingsvalget 1915. (*Élections en 1915 pour le «Storting».*)
 — 66. Folkemængdens bevægelse 1913. (*Mouvement de la population.*)
 — 67. Skolevæsenets tilstand 1912. (*Instruction publique.*)
 — 68. Norges telegrafvæsen 1914/15. (*Télégraphes et téléphones de l'État.*)
 — 69. Fattigvæsenet 1913 og 1914. (*Assistance publique.*)
 — 70. Norges handel 1914. (*Commerce.*)
 — 71. Veterinærvæsenet og kjøtkontrollen 1914. (*Service vétérinaire et l'Inspection de la viande.*)
 — 72. Den norske Arbejderbruk- og Boligbank. (*La Banque Norvégienne de Propriétés Agricoles et Habitations Ouvrières.*)
 — 73. De offentlige jernbaner 1914/15. (*Chemins de fer publics.*)
 — 74. Norges fiskerier 1914. (*Pêches maritimes.*)
 — 75. Fængselsstyrelsens aarbok 1912. (*Annuaire de l'Administration générale des prisons 1912.*)
 — 76. Norges skibsfart 1913. (*Navigation.*)
 — 77. Folketællingen 1 december 1910. Hovedoversigt. (*Recensement du 1^{er} décembre 1910. Aperçu général.*)
 — 78. Drukkenskapsforseelser 1913—15. (*Délits d'ivresse 1913—1915.*)
 — 79. Ulykkesforsikringen 1913. (*Assurances contre les accidents du travail.*)
 — 80. Norges kommunale finanser 1912. (*Finances des communes.*)
 — 81. Norges postvæsen 1915. (*Statistique postale.*)
 — 82. Skolevæsenets tilstand 1913. (*Instruction publique.*)
 — 83. Folkemængdens bevægelse 1914. (*Mouvement de la population.*)
 — 84. Skiftevæsenet samt overformynderierne 1913 og 1914. (*Successions, faillites et biens pupillaires.*)
 — 85. Sindssykeasylenes virksomhet 1914. (*Hospices d'aliénés.*)
 — 86. Private aktiebanker 1915. (*Banques privées par actions.*)
 — 87. Industristatistik 1914. (*Statistique industrielle.*)
 — 88. Fiskerforsikringen 1915. (*Assurances contre les accidents des marins pêcheurs.*)
 — 89. Forsikringselskaber 1914. (*Sociétés d'assurances.*)
 — 90. Norges skibsfart 1914. (*Navigation.*)

Trykt 1917:

- Nr. 91. Norges sparebanker 1915. (*Caisses d'épargne.*)
 — 92. Kreaturholdet 30 september 1916. (*Bétail, le 30 septembre 1916.*)
 — 93. Arbejdslønninger 1915. (*Gages annuels des domestiques et salaires des ouvriers.*)
 — 94. Sundhetsstilstanden og medicinalforholdene 1914. (*Rapport sur l'état sanitaire et médical.*)
 — 95. Norges bergverksdrift 1915. (*Mines et usines.*)
 — 96. Veterinærvæsenet og kjøtkontrollen 1915. (*Le service vétérinaire et l'inspection de la viande, 1915.*)
 — 97. Norges handel 1915. (*Commerce.*)

