

NORGES OFFISIELLE STATISTIKK IX. 90.



# INDUSTRIARBEIDER- TRYGDEN

ULYKKESTRYGDEN FOR INDUSTRIARBEIDERE M. V.

1933

*Assurances de l'État contre les accidents pour les travailleurs de l'industrie, etc.*

UTGITT AV

RIKSTRYGDEVERKET

*L'Administration Royale des Assurances Sociales*

OSLO

I KOMMISSJON HOS H. ASCHEHOUG & CO.

1936

Pris kr. 1.50

**Norges Offisielle Statistikk, røkke IX.**  
**(Statistique Officielle de la Norvège, série IX.)**

**Rekke IX.**

**Trykt 1934:**

- Nr. 24. Folketellingen 1 desember 1930: V. Folkemengden fordelt etter kjønn, alder og ekteskapelig stilling. (*Recensement du 1er décembre 1930: V. Population répartie par le sexe, l'âge et l'état civil.*)
- 25. Norges jernbaner 1932—1933. (*Chemins de fer norvégiens.*)
- 26. Stortingsvalget 1933. (*Élections en 1933 pour le «Storting».*)
- 27. Norges kommunale finanser 1931—32. (*Finances des communes.*)
- 28. Meieribruket i Norge i 1932. (*L'industrie laitière de la Norvège en 1932.*)
- 29. Telegrafverket 1932—1933. (*Télégraphes et téléphones de l'État.*)
- 30. Sjømannstrygden 1931. Fiskerstrygden 1931. (*Assurances de l'État contre les accidents des marins. Assurances de l'État contre les accidents des marins pêcheurs.*)
- 31. Norges postverk 1933. (*Statistique postale.*)
- 32. Kriminalstatistikk 1931 og 1932. (*Statistique de la criminalité pour les années 1931 et 1932.*)
- 33. Mylnor og kvernar i Noreg. Etter uppteljingar i 1927—29. 1. bolken. (*Moulins en Norvège. D'après recensements dans les années 1927—29. I.*)
- 34. Det civile veterinærvesen 1932. (*Service vétérinaire civil.*)
- 35. Norges handel 1933. (*Commerce.*)
- 36. Dødelighetstabeller for det norske folk 1921/22—1930/31. (*Tables de mortalité selon les expériences 1921/22—1930/31.*)
- 37. Industriarbeidertrygden. Ulykkestrygden 1931. (*Assurances de l'État contre les accidents du travail.*)
- 38. Svineholdet 3 april 1934 og 1933. (*Élevage de porcs. Recensement du 3ième avril 1934 et 1933.*)
- 39. Norges fiskerier 1932. (*Grandes pêches maritimes.*)
- 40. Folketellingen 1 desember 1930: VI. Folkemengden fordelt etter livsstilling. (*Recensement du 1er décembre 1930: VI. Population répartie par profession.*)
- 41. Norges private aktiebanker og sparebanker 1933. (*Statistique des banques privées par actions et des caisses d'épargne pour l'année 1933.*)
- 42. Norges bergverksdrift 1933. (*Mines et usines.*)
- 43. Landbruksareal og husdyrhold 1934. Representativ telling. (*Superficies agricoles et élevage du bétail de l'année 1934. Recensement représentatif.*)
- 44. Norges industri 1933. (*Statistique industrielle de la Norvège.*)
- 45. Skolevesenets tilstand 1929—1932. (*Instruction publique.*)
- 46. Forsikringselskaper 1933. (*Sociétés d'assurances.*)
- 47. Folketellingen 1 desember 1930: VII. Inntekt og formue etter skatteligningen 1930/31. (*Recensement du 1er décembre 1930: VII. Revenu et fortune d'après la répartition de l'impôt 1930/31.*)
- 48. Rekruttering 1929. (*Recrutement.*)
- 49. Sundhetstilstanden og medisinalforholdene 1932. (*Rapport sur l'état sanitaire et médical.*)

**Trykt 1935:**

- Nr. 50. Meieribruket i Norge i 1933. (*L'industrie laitière de la Norvège en 1933.*)
- 51. Syketrygden 1933. (*Assurance-maladie.*)
- 52. Norges jernbaner 1933—34. (*Chemins de fer norvégiens.*)
- 53. Norges kommunale finanser 1932—33. (*Finances des communes.*)

NORGES OFFISIELLE STATISTIKK IX. 90.



# INDUSTRIARBEIDER- TRYGDEN

ULYKKESTRYGDEN FOR INDUSTRIARBEIDERE M. V.

1933

*Assurances de l'État contre les accidents pour les travailleurs de l'industrie, etc.*

UTGITT AV

RIKSTRYGDEVERKET

*L'Administration Royale des Assurances Sociales*

OSLO

I KOMMISSJON HOS H. ASCHEHOUG & CO.

1936

## Innholdsfortegnelse.

	Side
Innledning . . . . .	4*
Tabeller:	
Belastningens fordeling i årene 1916—1933 . . . . .	6*
Fordelingen av utgiftene under sykebehandling i årene 1916—1933 . . . . .	7*
Oversikt over de anmeldte ulykker og deres følger i årene 1895—1933 . . . . .	8*
Invalidrentenyderne fordelt etter invaliditetsgraden . . . . .	9*
Kostendet pr. dødsfall . . . . .	10*
Totalbelastningens fordeling . . . . .	10*
Antall invaliditetstilfeller fordelt etter yrkesgruppe og invaliditetsgrad 1924—1933 . . . . .	11*
»       »       »       »       invaliditetsgrad og alder 1924—1933 . . . . .	11*
Grafisk fremstilling av kostendet pr. ulykke, pr. årsverk og i $\frac{1}{100}$ av arbeids- lønnen for årene 1922—1933 . . . . .	12*—13*
Antall tapte arbeidsdager pr. årsverk yrkesgruppevis og godkjente ulykker pr. 100 årsverk yrkesgruppevis . . . . .	13*—15*
Yrkesgruppeinndeling . . . . .	16*
Antall tapte arbeidsdager ved sykdom, invaliditet og død 1922—1933 . . . . .	17*
Antall tapte arbeidsdager pr. årsverk og godkjente ulykker pr. 100 årsverk etter ulykkes-årsak . . . . .	18*—21*
Opgave over rentebevegelsen . . . . .	22*
»       »       dødsfall og dødsårsaker 1895—1933 . . . . .	23*
Oversikt over premiereservenes gang i årene 1920—1933 . . . . .	24*—25*
Antall rentenydere i årene 1920—1933 . . . . .	26*—27*
Invaliditetsgradens fordeling etter den skadede legemsdel . . . . .	28*—29*
Ulykker og tapte arbeidsdager fordelt etter den skadede legemsdel og ska- dens årsak 1925—1933 . . . . .	30*—33*
Antall invalider etter syketidens lengde 1929—1933 . . . . .	34*
Syketid for skadede 1929—1933 . . . . .	35*
Invaliditets og dødsulykker ved arbeidsmaskiner 1931—1933 . . . . .	35*
Innledning til belastningstabellen . . . . .	38*—39*
Belastningstabellen . . . . .	1—113
I. Utvinning av metaller . . . . .	2
II. Jord- og stenindustri . . . . .	4
III. Jern- og metallindustri, tilvirkning av maskiner og transportmidler . . . . .	14
IV. Kjemisk industri . . . . .	26
V. Olje- og fettindustri . . . . .	31
VI. Elektrisitets- og gassverk . . . . .	35
VII. Treindustri . . . . .	37
VIII. Tremasse-, cellulose- og papirindustri . . . . .	49
IX. Lær- og gummiindustri . . . . .	53
X. Tekstilindustri . . . . .	57
XI. Industri for beklædning og lignende, samt rensning . . . . .	64
XII. Nærings- og nydelsesmiddelindustri . . . . .	68
XIII. Polygrafisk industri . . . . .	78
XIV. Byggeindustri . . . . .	79
XV. Transportbedrift, lagerarbeide og istrafikk . . . . .	93
XVI. Land- og skogbruk . . . . .	100
XVII. Forskjellige bedrifter . . . . .	103
1—4. Private . . . . .	103
7—16. Offentlige . . . . .	105
17—19. Kommunale . . . . .	110
Totalsummer . . . . .	112

## Table des matières.

	Pages
Remarques générales . . . . .	36*
Tableaux:	
La distribution des dépenses durant les années 1916—1933 . . . . .	6*
—    »    »    résultant du traitement des malades durant les années 1916—1933 . . . . .	7*
Tableaux des accidents déclarés et des leurs suites 1895—1933 . . . . .	8*
Bénéficiaires de rentes groupés suivant le degré de leur invalidité . . . . .	9*
Le coût moyen par décès . . . . .	10*
Distribution de la charge totale . . . . .	10*
Nombre des cas d'invalidité distribués suivant les groupes d'occupation et le degré d'invalidité 1924—1933 . . . . .	11*
Nombre des cas d'invalidité distribués suivant le degré d'invalidité et d'âge 1924—1933 . . . . .	11*
Coût par accident, par année de travail et en ‰ du mont. des salaires pour l'années 1922—1933 . . . . .	12*—13*
Nombre de journées de travail perdues par année de travail et accidents reconnus par 100 années de travail par groupes de métier . . . . .	13*—15*
Division par groupes de métier . . . . .	16*
Nombre de journées de travail perdues par cause de maladie, de invalidité et de décès 1922—1933 . . . . .	17*
»    »    »    »    »    »    par année de travail et accidents reconnus par 100 années de travail suivant leur causes . . . . .	18*—21*
Relevé du mouvement des pensions . . . . .	22*
Relevé des décès et causes de décès 1895—1933 . . . . .	23*
Aperçu sur le mouvement des capitalisations des pensions pendant les années 1920—1933 . . . . .	24*—25*
Bénéficiaires de rentes pendant les années 1920—1933 . . . . .	26*—27*
Le degré d'invalidité distribué selon la partie du corps endommagé . . . . .	28*—29*
Accidents et journées de travail perdues réparties selon la partie du corps endommagé et la cause de l'accident 1925—1933 . . . . .	30*—33*
Nombre d'invalides distribués suivant la durée de la période de maladie 1929-1932	34*
Durée de la période de maladie 1929—1933 . . . . .	35*
Accidents causés par des machines ouorières pendant 1931—1933 entraînant l'invalidité ou la mort. . . . .	35*
Avant-propos au tableau des charges . . . . .	40*—42*
Tableau des charges . . . . .	1—113
I. Extraction des métaux . . . . .	2
II. Industries des terres et la pierre . . . . .	4
III. Industries du fer et des métaux, fabrication de machines et de moyens de transport . . . . .	14
IV. Industrie chimique . . . . .	26
V. Industries des huiles et des graisses . . . . .	31
VI. Stations génératrices d'électricité et usines de gaz . . . . .	35
VII. Industrie des bois . . . . .	37
VIII. Industries de la pâte à papier et du papier . . . . .	49
IX. Industries des cuirs et des articles en caoutchouc . . . . .	53
X. Industries textiles . . . . .	57
XI. Industries de la confection d'habillement e.t.c., et nettoyage . . . . .	64
XII. Industries alimentaires . . . . .	68
XIII. Industrie polygraphique . . . . .	78
XIV. Industrie de la construction . . . . .	79
XV. Industrie de transport, entrepôts, production et commerce de la glace	93
XVI. Agriculture et sylviculture . . . . .	100
XVII. Industries diverses . . . . .	103
1— 4. Travaux d'intérêt privé . . . . .	103
7—16. Travaux publics . . . . .	105
17—19. Travaux communaux . . . . .	110
Totaux généraux . . . . .	112

## Innledning.

I tilslutning til den i juni 1935 utgitte statistikk vedrørende *Ulykkestrygden for industriarbeidere* m. v. for året 1932 følger herved statistikk for året 1933.

Den tidligere utgitte statistikk vedrørende Ulykkestrygden for industriarbeidere finnes i Norges Offisielle Statistikk:

for årene 1895—1899 i rekke	V, nr. 16,
—»— 1900—1903 » »	V, » 90,
—»— 1904—1906 » »	V, » 99,
—»— 1907—1910 » »	V, » 126, 149, 175 og 195,
—»— 1911—1917 » »	VI, » 10, 38, 79, 107, 123, 152 og 179,
—»— 1918—1923 » »	VII, » 15, 45, 83, 170 og 195,
—»— 1924—1929 » »	VIII, » 26, 62, 97, 129, 154 og 189.
—»— 1930—1932 » »	IX. » 11, 37 og 60.

Statistikken for 1933 omfatter de ifølge lov av <sup>24</sup>/<sub>6</sub> 1931 om ulykkestrygd for industriarbeidere m. v. trygdepliktige bedrifter.

Virksomheter som i henhold til loven er gitt tillatelse til å utbetale erstatninger (*Kongsberg Sølverk* og *Statsbanernes drift*) er ikke medtatt her.

Den beregnede premieinntekt for året 1933 utgjorde *kr. 5 478 898* og den totale belastning (o: utbetalte erstatninger og avsatte kapitaler til dekning av de bevilgede renter): *kr. 5 484 518*. Året utviser således, hvad beregnet premieinntekt og belastning angår, et forsikringsteknisk underskudd stort *kr. 5 620*.

Ifølge lov av 17 juli 1925 § 2 utredes de med administrasjonen av industriarbeidertrygdeloven forbundne utgifter av statskassen. Stortinget bestemmer hvorvidt og i hvilken utstrekning de utgifter som således utredes av statskassen skal dekkes av premieinntekter. Beslutning om hel dekning av premieinntekter er fattet av Stortinget for året 1933. Disse utgifter — som altså ikke er medtatt ovenfor — utgjør for året 1933 ca. 719 000 kr.

Ifølge lov av 17 juli 1925 § 4 skal alle livrenter som tilkjennes p.g.a. er skade inntruffet etter 1 januar 1926 og med en varig invaliditet på unden 20 %, utløses med 3 års rentebeløp en gang for alle, istedetfor som tidligere å utbetales med månedlige beløp. Utløsningsbeløp for 1933: Kr. 105 889.

I henhold til program fra 5te nordiske arbeiderforsikringsmøte er der fra og med 1922 innført som mål for ulykkesrisikoen *antall tapte arbeidsdager* både pr. yrke og pr. ulykkesårsak, jfr. side 13\* og 17\*.

Man har herunder gått frem på den måte at man regner at der ved død eller *hel* invaliditet tapes 7 500 arbeidsdager, idet man setter den gjennomsnittlige gjenstående livslengde for en der kommer til skade = 25 år, og ett år = 300 arbeidsdager. I overensstemmelse hermed regnes f. eks. ved 20 %'s invaliditet 20 % av 7 500 = 1 500 tapte arbeidsdager.

Hvis man innen et yrke som antas å omfatte N årsverk setter:  $n_s$  = antall sykedager,  $n_i$  = samlet invaliditetsprocent — ): antall invalider  $\times$  invaliditetsprocent —,  $n_d$  = antall dødsfall og 365 dager = 300 arbeidsdager, fåes antall tapte arbeidsdager pr. årsverk (K) av formelen:

$$K = \frac{1}{N} \left( \frac{300}{365} \cdot n_s + 75 n_i + 7500 n_d \right)$$

På denne måte fåes antall tapte arbeidsdager fordelt etter yrkesgrupper (tabell 7) og etter ulykkesårsaken (tabell 8). Tabell 9 er en kombinasjon av 7 og 8 og gir som resultat at *der i Norge i 1933 tapes 13,77 arbeidsdager pr. årsverk*, og at av disse 13,77 dager skyldes 2,57 sykdom, 8,12 invaliditet og 3,08 dødsfall.

Ved beregningen av antall tapte arbeidsdager er de 10 første dager etter ulykken (karenstiden) også tatt med.

Oslo i juni 1936.

Per Larssen.

---

Fr. Borchgrevink.

Tabell 1.

I årene 1916—1933 fordeler utgiftene — belastningen — sig på flg. måte:  
 Durant les années 1916—1933 les dépenses — les charges — se distribuent comme suit:

År Année	Den samlede belastning: Charges totales:							
	Avsatt premie- reserve og utbetalte renteterminer for ulykker inntrufne i året Capitalisation des pensions prélevée et échéances de pensions versées pour les accidents survenus pen- dant l'année	Sykepenger til skadede og familie, lægehonorar, medisin, sykehus- pleie og transport Indemnité de jours de maladie payés au sinistre et à sa famille, honoraires de médecin, médica- ments, frais d'hôpital et transport			Lægeutg. i % av skadeutb. Honoraires de médecin en % des indemnités versées	Begravel- sesbidrag Contribu- tion d'enterre- ment	Utløs- ningskapi- taler Capitaux d'amortis- sement	Sum belastning Total des charges
		Ialt En tout	Derav læge- utgifter Dont pour honoraires de médecin	%				
	Kr.	Kr.	Kr.	%	Kr.	Kr.	Kr.	
1916	2 563 750	1 219 666	254 599	20.9	8 895	34 816	3 827 127	
1917	2 605 895	1 271 876	273 059	21.5	7 550	24 439	3 909 760	
1918 <sup>1)</sup>	3 263 374	1 479 019	312 200	21.1	8 000	18 590	4 768 983	
1919	4 799 841	1 941 570	379 383	19.5	7 450	28 925	6 777 786	
1920	5 362 091	1 778 348	367 668	20.7	6 900	28 202	7 175 541	
1921	3 918 102	1 903 666	415 727	21.8	5 350	34 875	5 861 993	
1922	4 164 386	1 846 344	402 648	21.8	5 700	43 131	6 059 561	
1923	4 324 577	2 058 744	440 272	21.4	5 274	33 803	6 422 398	
1924 <sup>2)</sup>	6 628 866	1 994 764	440 897	22.1	5 275	83 551	8 712 456	
1925	4 193 298	2 104 562	459 964	21.9	5 950	146 932	6 450 742	
1926	3 248 543	1 917 314	413 644	21.6	7 175	106 286	5 279 318	
1927	3 460 620	2 014 277	461 754	22.9	7 350	120 334	5 602 581	
1928	3 999 497	2 252 643	491 576	21.8	8 425	140 684	6 401 249	
1929	4 173 965	2 206 947	474 093	21,5	8 425	131 989	6 521 326	
1930	4 308 002	2 483 108	500 812	20.2	9 000	137 713	6 937 823	
1931	3 757 938	2 208 672	448 277	20.3	7 575	117 063	6 091 248	
1932	3 322 561	2 377 299	487 716	20.5	6 450	119 849	5 826 159	
1933	3 036 554	2 319 417	491 668	21.2	5 925	122 622	5 484 518	

<sup>1)</sup> Fra 1/10 1918 blev den maksimale inntekt efter I. T. L.s § 11 hevet fra kr. 1 200 til kr. 2 000. (L. av 19/7, 1918) og på samme måte det beløp, hvorefter erstatning be-  
regnes.

A partir du 1 octobre 1918 le revenu maximum par rapport au § 11 de la Loi sur l'assurance contre les acc. fût élevé de 1 200 cour. à 2 000 couronnes (la Loi de 19 juillet 1918) et le montant d'après lequel se calcule la compensation fût élevé proportionnellement.

<sup>2)</sup> Heri er medtatt dyrtidstillegg på kr. 2 683 175.

Ici est compris la majoration de couronnes 2 683 175 pour cherté de vie.



**Fordelingen av utgiftene under sykebehandling i årene 1916—1933.**  
*La distribution des dépenses résultant du traitement des malades durant les années 1916—1933.*

År Année	Syke- penger til skadede Indemnité de maladie	Familie- bidrag Allocation à la famille	Læge- honorar Hono- raires de medecins	Medisin og andre kurmidler Medica- ments et autres moyens de traitement	Sykehus- pleie Hospitali- sation	Trans- portut- gifter Frais de transport	Sum Total
	Kr.	Kr.	Kr.	Kr.	Kr.	Kr.	Kr.
1916	742 553	28 246	254 599	24 921	123 066	46 281	1 219 666
1917	724 968	32 586	273 059	27 336	151 019	62 908	1 271 876
1918	828 516	37 677	312 200	31 354	193 690	75 582	1 479 019
1919	1 175 615	40 810	379 383	37 960	223 514	84 288	1 941 570
1920	1 006 056	39 388	367 668	32 320	250 734	82 182	1 778 348
1921	1 066 834	42 064	415 727	32 901	247 592	98 548	1 903 666
1922	987 049	48 168	402 648	35 899	271 270	101 310	1 846 344
1923	1 145 269	51 351	440 272	33 542	285 816	102 494	2 058 744
1924	1 091 518	41 864	440 897	35 484	278 603	106 398	1 944 764
1925	1 138 616	52 012	459 964	40 030	308 363	105 577	2 104 562
1926	1 056 116	46 634	413 644	32 504	284 852	83 564	1 917 318
1927	1 112 177	41 868	461 754	35 645	272 541	90 292	2 014 277
1928	1 230 331	48 672	491 576	44 481	344 685	92 898	2 252 643
1929	1 220 727	47 882	474 093	61 626	303 070	99 549	2 206 947
1930	1 370 162	52 652	500 812	89 619	351 139	118 724	2 483 108
1931	1 243 144	45 514	448 277	82 590	283 585	105 562	2 208 672
1932	1 314 106	54 413	487 716	86 860	316 941	117 263	2 377 299
1933	1 304 688	48 734	491 668	80 914	281 005	112 408	2 319 417
<b>1916—1933</b>	<b>19 758 445</b>	<b>800 535</b>	<b>7 515 957</b>	<b>845 986</b>	<b>4 771 485</b>	<b>1 685 828</b>	<b>35 378 236</b>
% av sykeutgifter . . .	55.8	2.3	21.2	2.4	13.5	4.8	100.0
% de dépenses pour mala- des . . . . .							
% av samlede utgifter .	18.3	0.7	7.0	0.8	4.4	1.5	32.7
% des frais totales . . .							

Som det fremgår av omstående tab. 2, er der i året 1933 i alt godkjent 12 483 ulykker.

For å få et bilde av antall ulykker i forhold til den industrielle virksomhets intensitet anføres nedenfor en opgave over antall godkjente ulykker pr. 1000 årsverk i enkelte av årene 1895/1933.

Pr. 1000 årsverk falt der i 1895/1896:	29,9	godkjente ulykker.
—>—	1900	32,5
—>—	1905	27,5
—>—	1910 <sup>1)</sup>	39,0
—>—	1911 <sup>2)</sup>	47,0
—>—	1916 <sup>3)</sup>	67,0
—>—	1920 <sup>4)</sup>	49,5
—>—	1928	63,1
—>—	1932	61,3
—>—	1933	66,5

1) Stigningen skyldes vesentlig den i 1908 innførte ulykkestrygd for skogsarbeidere med sine mange — men ofte små — skader.

2) Stigningen skyldes vesentlig virkningen av at loven om syketrygd tråtte i kraft <sup>3</sup>/<sub>7</sub>, 1911.

3) Fra 1916 blev karenstiden forkortet fra 28 til 10 dager.

4) Fra 1 januar 1920 er et årsverk regnet = 2400 timer — mot tidligere 3000 inntil 1917 og 2700 for årene 1917—1919.

Tabell 2.

Oversikt over de anmeldte ulykker og deres følger i årene 1895—1933.

Tableau des accidents déclarés et de leurs suites durant les années 1895—1933.

År Année	Antall anmeldte ulykker Nombre d'acci- dents déclarés	Godkjente ulykker Accidents reconnus		De godkj. ulykker resulterte i: Les accidents reconnus ont entrainé:								
		Antall Nombre	% av anm. ulykker d'acc. décl.	Død Décès			Erhv.udykt. av varig- het lenger enn karenstiden <sup>3)</sup> Incapacité de travail au delà de la carence médicale			Erhv.udykt. av varig- het kortere enn karenstiden <sup>3)</sup> Incapacité de travail dans la carence médicale		
				Antall Nom- bre	%	Gj.snitt %	Antall Nom- bre	%	Gj.snitt %	Antall Nom- bre	%	Gj.snitt %
1	2	3	4	5	6	7	8	9	10	11	12	13
1895—96	4 049	3 808	94.0	93	2.4		2 275	59.8		1 440	37.8	
1900	3 800	3 601	94.8	103	2.9		2 305	64.0		1 193	33.1	
<sup>1)</sup> 1909	5 909	5 609	94.9	136	2.4		3 666	65.4		1 807	32.2	
<sup>2)</sup> 1911	7 853	7 564	96.3	138	1.8	2.1	4 311	57.0	60.8	3 115	41.2	37.1
1913	9 192	8 849	96.3	127	1.4		4 770	53.9		3 952	44.7	
1914	9 033	8 697	96.3	129	1.5		4 857	55.8		3 711	42.7	
1915	9 388	9 080	96.7	206	2.3		5 122	56.4		3 752	41.3	
<sup>3)</sup> 1916	14 303	13 930	97.4	179	1.3	1.2	12 588	90.4	93.3	1 163	8.3	5.5
1917	13 868	13 494	97.3	155	1.2		12 428	92.1		911	6.7	
1918	12 856	12 471	97.0	152	1.2		11 691	93.8		628	5.0	
1919	13 366	12 941	96.8	148	1.1		12 159	94.0		634	4.9	
1920	11 119	10 751	96.7	133	1.2		10 157	94.5		461	4.3	
1921	10 184	9 841	96.6	100	1.0		9 345	95.0		396	4.0	
1922	9 794	9 382	95.8	104	1.1		8 885	94.7		393	4.2	
1923	11 399	<sup>5)</sup> 10 960	96.1	100	0.9		10 068	91.9		792	<sup>4)</sup> 7.2	
1924	11 266	<sup>6)</sup> 10 826	96.1	106	1.0	9 865	91.1	855	7.9			
1925	11 095	<sup>7)</sup> 10 605	95.6	107	1.0	9 656	91.1	842	7.9			
1926	10 060	<sup>8)</sup> 9 535	94.8	94	1.0	8 691	91.1	750	7.9			
1927	11 100	<sup>9)</sup> 10 390	93.6	96	0.9	9 521	91.6	773	7.5			
1928	12 691	<sup>10)</sup> 11 857	93.4	107	0.9	10 836	91.4	914	7.7			
1929	12 841	<sup>11)</sup> 12 195	95.0	119	1.0	10 993	90.1	1 083	8.9			
1930	13 056	<sup>12)</sup> 12 323	94.4	116	0.9	11 072	89.9	1 135	9.2			
1931	11 041	<sup>13)</sup> 10 268	93.0	95	0.9	9 217	89.8	956	9.3			
1932	12 194	<sup>14)</sup> 11 351	93.1	81	0.7	10 136	89.3	1 134	10.0			
1933	13 173	<sup>15)</sup> 12 483	94.8	77	0.6	11 027	88.3	1 379	11.1			
1895—1933	321 022	306 463	95.5	4 169	-		249 684	-		52 610	-	

<sup>1)</sup> Skogsarbeidertrygdens første år: <sup>1</sup>/<sub>7</sub> 1908—<sup>30</sup>/<sub>6</sub> 1909 inngår i Statistikken for året 1909.La première année de l'assurance forestière (<sup>1</sup>/<sub>7</sub> 1908—<sup>30</sup>/<sub>6</sub> 1909) rentre sous la Statistique pour l'année 19 09.<sup>2)</sup> Syketrygden trådte i kraft <sup>3</sup>/<sub>7</sub> 1911. Statistikken for året 1911 viser derfor kun virkningen av syketrygdens første halvår.La Loi sur l'assurance-maladie est entrée en vigueur <sup>3</sup>/<sub>7</sub> 1911. La Statistique pour l'année 1911 ne montre donc que l'effet de l'assurance-maladie pendant six mois.<sup>3)</sup> Den stedfundne omveltning av næsten alle tall fra 1916 skriver sig fra karenstidens nedsettelse fra 28 til 10 dager. (L. av <sup>13</sup>/<sub>8</sub> 1915).Le reversement qui a lieu de presque tous les chiffres dans cette ligne provient de la réduction du temps de carence médicale de 28 à 10 jours (Loi du <sup>13</sup>/<sub>8</sub> 1915).<sup>4)</sup> Stigningen skyldes at skadetilfeller som ikke har medført ervervsudyktighet, men for hvilke der har vært utgifter etter den 10de dag er medtatt i denne rubr. — mot før i rubr. 8 og 9.

L'augmentation est du au fait, que les accidents, qui n'ont pas entraîné incapacité de travail, mais bien des dépenses plus tard que le 10me jour ont été compris dans cette colonne — tandis qu'avant ils étaient compris dans les colonnes 8 et 9.

fra <sup>5)</sup> til <sup>15)</sup> Herav kvinner (Dont femmes): resp. 357, 376, 291, 274, 387, 407, 409, 363, 345, 371, 398.

Tabell 3.

Forbigående og varige invalidrentenydere fordelt efter invaliditetsprosent.

(Antall og kostende). 1919—25.

*Pensionnaires passagers et permanents groupés suivant le degré de leur invalidité.**(Nombre et coût par groupe). Années 1919—25.*

Invaliditetsprosent % Groupe d'invalidité en pour cents	Rentesats i % Taux des rentes en pour cents	Antall invalider Nombre de pensionnaires	<sup>1)</sup> Invaliditet. Invalidité totale <sup>1)</sup>	Antall i % av samtlige invalider Pour cent du nombre global des pensionnés	Samlet kostende <sup>a)</sup> kr. Coût total en couronnes <sup>2)</sup>	Procentvis kostende Pour cent total des pensions	Kostende i % av totalbelastningen <sup>3)</sup> Coût en pour cent de la charge totale <sup>3)</sup>	Kostende pr. rente kr. Coût par pension en couronnes
8 <sup>1</sup> / <sub>3</sub>	5	176	1 466	3.5	341 290	1.2	0.76	1 939
10-11 <sup>2</sup> / <sub>3</sub> -13 <sup>1</sup> / <sub>3</sub>	6-7-8	1 103	11 944	21.7	2 803 276	9.7	6.26	2 541
15-16 <sup>2</sup> / <sub>3</sub> -18 <sup>1</sup> / <sub>3</sub>	9-10-11	896	14 154	17.6	3 199 113	11.1	7.14	3 570
20-28 <sup>1</sup> / <sub>3</sub>	12-17	1 376	32 488	27.0	6 916 572	24.0	15.45	5 027
30-48 <sup>1</sup> / <sub>3</sub>	18-29	708	25 199	13.9	5 141 488	17.9	11.48	7 262
50 og derover	30-60	829	56 234	16.3	10 386 963	36.1	23.20	12 530
<b>1919—1925</b>		<b>5 088</b>	<b>141 485</b>	<b>100.0</b>	<b>28 788 702</b>	<b>100.0</b>	<b>64.29</b>	<b>5 658</b>

Gjennomsnittlig invaliditetsprosent (Invalidité moyenne): 27.5.

1926—1932.

8 <sup>1</sup> / <sub>3</sub>	5	273	2 274	4.6	275 295	1.0	0.65	1 008
10-11 <sup>2</sup> / <sub>3</sub> -13 <sup>1</sup> / <sub>3</sub>	6-7-8	1 531	16 673	25.7	2 214 641	8.1	5.19	1 447
15-16 <sup>2</sup> / <sub>3</sub> -18 <sup>1</sup> / <sub>3</sub>	9-10-11	1 119	17 712	18.8	2 556 725	9.3	5.99	2 285
20-28 <sup>1</sup> / <sub>3</sub>	12-17	1 448	33 865	24.3	6 934 047	25.3	16.25	4 789
30-48 <sup>1</sup> / <sub>3</sub>	18-29	724	25 764	12.2	5 004 161	18.2	11.73	6 912
50 og derover	30-60	860	58 677	14.4	10 465 711	38.1	24.53	12 169
<b>1926-1932</b>		<b>5 955</b>	<b>154 965</b>	<b>100.0</b>	<b>27 450 580</b>	<b>100.0</b>	<b>64.34</b>	<b>4 610</b>

Gjennomsnittlig invaliditetsprosent (Invalidité moyenne): 26.0.

1933.

8 <sup>1</sup> / <sub>3</sub>	5	57	475	6.8	80 690	2.4	1.47	1 416
10-11 <sup>2</sup> / <sub>3</sub> -13 <sup>1</sup> / <sub>3</sub>	6-7-8	251	2 720	30.0	404 092	11.9	7.37	1 610
15-16 <sup>2</sup> / <sub>3</sub> -18 <sup>1</sup> / <sub>3</sub>	9-10-11	172	2 710	20.5	402 361	11.9	7.34	2 338
20-28 <sup>1</sup> / <sub>3</sub>	12-17	176	4 115	21.0	812 283	24.0	14.81	4 615
30-48 <sup>1</sup> / <sub>3</sub>	18-29	82	2 928	9.8	554 334	16.4	10.11	6 751
50 og derover	30-60	100	6 435	11.9	1 131 088	33.4	20.62	11 311
<b>1933</b>		<b>838</b>	<b>19 383</b>	<b>100.0</b>	<b>3 384 848</b>	<b>100.0</b>	<b>61.72</b>	<b>4 039</b>

Gjennomsnittlig invaliditetsprosent (Invalidité moyenne): 23.1.

<sup>1)</sup> Invaliditetsprosent × invaliditetstilfeller. Invalidité × nombre de pensionnaires.<sup>2)</sup> Kostendet omfatter den hele belastning til invaliderne: sykebehandling, utbetalte livrenter i skadeåret, premiereserve, utløsninger etc.

Le coût comporte la charge totale: traitement de malades, rentes payés durant l'année de l'accident, capitalisations etc.

<sup>3)</sup> Med totalbelastningen forståes industriarbeidertrygdens samlede belastning, såvel til invalidrentenydere som til enker, barn, ascenderer samt de mange små skadetilfeller, som ingen invalidrente medfører (alt inklusive: sykebehandling, utløsninger, begravelshjelp etc.).

Cette charge comporte la charge totale de l'assurance des travailleurs de l'industrie, aussi bien aux pensionnaires qu'aux veuves, enfants et ascendants, ainsi que des accidents légers n'entraînant pas de pension.

Av disse tabeller sees, at gjennemsnittskostendet for en invalidrente var kr. 5 658 for årene 1919—1925. Fallet i kostendet til kr. 4 610 pr. rente for årene 1926—1932 og 4 039 for 1933 skyldes hovedsakelig den i innledningen nevnte lovforandring der bestemmer at alle varige renter med en invaliditet under 20 % skal utløses med 3 års rente.

Det kan i denne forbindelse ha sin interesse å se *gjennemsnittskostendet pr. dødsfall*:

Par ces tableaux on voit, que le coût moyen d'une rente d'invalidité est 5 658 couronnes pendant les années 1919—1925. La diminution du coût à cr. 4 610 par rente pour les années 1926—1932 et 4 039 pour 1933 est principalement due à l'attération de la loi, dont mention a été fait au préface et qui décide que toutes les rentes permanentes résultant d'une invalidité de moins de 20 pour cent doit être capitalisée sur la base de 3 ans de rente. Dans cette relation il sera d'un certain intérêt de constater *le coût moyen par décès*:

### Kostendet pr. dødsfall.

Le coût moyen par décès.

	1919—1925			1926—1932				1933			
	Antall nombre	Kostende Coût Kr. - Cr.	% av total- kostendet	Antall nombre	Kostende Coût Kr. - Cr.	%	% av total- kostendet	Antall nombre	Kostende Coût Kr. - Cr.	%	% av total- kostendet
Enkerenter . . . . .	519	3 302 673	7.4	486	2 935 580	65.13	6.88	55	322 508	71.97	5.88
Rentes de veuves. . . . .											
Barnerenter . . . . .	1 132	1 542 891	3.4	919	1 331 953	29.55	3.12	79	102 630	22.90	1.87
Rentes d'enfants. . . . .											
Ascendentrenter . . . . .	71	225 155	0.5	60	185 212	4.11	0.43	5	17 085	3.81	0.31
Rentes d'ascendants . . . . .											
Begravelseshjelp . . . . .	798	41 899	0.1	708	54 400	1.21	0.13	77	5 925	1.32	0.11
Contribution d'enterrement }											
<b>Sum — Total . . . . .</b>		<b>5 112 618</b>	<b>11.4</b>		<b>4 507 145</b>	<b>100.0</b>	<b>10.56</b>		<b>448 148</b>	<b>100.0</b>	<b>8.17</b>
Gj.snittl. kostende pr. dødsfall Coût moyen par décès . . .		<b>6 407</b>			<b>6 366</b>				<b>5 820</b>		

### Totalbelastningens fordeling.

Distribution de la charge totale.

År Année	Invalidrenter Pensions d'invalidité		Efterlattes renter og begravelseshjelp Pensions et contribution d'enterrement		Sykebehandling for skadetilfeller som ingen invalidrenter medfører Traitement de maladie pour des accidents n'entraî- nant pas de rente d'invalidité		Sum Totaux	
	Kr.	%	Kr.	%	Kr.	%	Kr.	%
1919—1925	28 788 702	64.29	5 112 618	11.42	10 875 982	24.29	44 777 302	100.0
1926—1932	27 450 580	64.35	4 507 145	10.56	10 701 979	25.09	42 659 704	100.0
1933	3 384 848	<b>61.72</b>	448 148	<b>8.17</b>	1 651 522	<b>30.11</b>	5 484 518	<b>100.0</b>

Tabell 4.

Antall invaliditetstilfeller fordelt etter yrkesgrupper og invaliditetsprosent i 1924—1933.  
 Nombre de cas d'invalidité distribués suivant des groupes d'occupation et le degré d'invalidité pendant l'années 1924—1933.

Yrkes- gruppe <sup>1)</sup> Groupe de metier	Årsverk Nombre d'années de travail	Invaliditetsprosent. Invalidité.									Sum Total		Gjennem- snittlig invaliditets- prosent Invalidité moyenne
		8 <sup>1</sup> / <sub>3</sub> - 18 <sup>1</sup> / <sub>3</sub>	20— 28 <sup>1</sup> / <sub>3</sub>	30— 38 <sup>1</sup> / <sub>3</sub>	40— 48 <sup>1</sup> / <sub>3</sub>	50— 58 <sup>1</sup> / <sub>3</sub>	60— 68 <sup>1</sup> / <sub>3</sub>	70— 78 <sup>1</sup> / <sub>3</sub>	80— 88 <sup>1</sup> / <sub>3</sub>	90— 100	Inv.- tilfeller Cas d'invalidité	Invaliditet <sup>2)</sup> Invalidité	
I	47 198	123	72	22	9	19	12	4	4	7	272	7 407	27.2
II	65 701	165	106	27	13	17	15	3	4	9	359	9 169	25.5
III	217 469	415	181	49	23	39	21	14	9	14	765	18 740	24.5
IV	69 440	94	41	10	5	9	12	1	2	3	177	4 455	25.2
V	22 699	48	20	9	6	10	3	4	1	2	103	2 865	27.8
VI	11 884	11	5	-	4	1	1	-	-	-	22	541	24.6
VII	112 824	433	195	78	40	42	26	8	6	16	844	20 594	24.4
VIII	164 927	240	110	28	23	28	12	8	3	18	470	12 246	26.1
IX	20 652	15	7	1	2	1	2	1	1	1	31	908	29.3
X	93 899	48	24	7	5	4	5	2	1	3	99	2 641	26.7
XI	87 554	23	4	7	3	1	3	-	-	1	42	1 057	25.2
XII	195 075	193	78	34	7	31	11	6	2	7	369	9 168	24.8
XIII	33 240	19	6	-	2	1	-	-	-	-	28	490	17.5
XIV	129 107	465	287	88	41	52	36	20	4	39	1 032	27 859	27.0
XV	179 576	461	215	90	31	57	28	10	14	31	937	24 705	26.4
XVI	111 100	628	315	128	53	87	39	22	9	17	1 298	32 593	25.1
XVII	315 580	655	334	114	43	95	53	24	11	56	1 385	38 243	27.6
I—XVII	1 877 925	4036	2000	692	310	494	279	127	71	224	8 233	213 681	26.0

<sup>1)</sup> Jfr. side 16\*

<sup>2)</sup> Invaliditetsprosent × invaliditetstilfeller. Invalidité × cas d'invalidité.

Tabell 5.

Antall invaliditetstilfeller fordelt etter invaliditetsprosent og alder, samt dødsfall i 1924—1933  
 Nombre des cas d'invalidité distribués suivant le degré d'invalidité et d'age, ainsi que cas de  
 décès pendant l'années 1924—1933.

Invaliditetsprosent Degré d'invalidité	Alder Age									Sum Totaux
	16	17—19	20—24	25—29	30—39	40—49	50—59	60—69	70 og derover	
8 <sup>1</sup> / <sub>3</sub> —18 <sup>1</sup> / <sub>3</sub>	55	168	344	411	864	856	808	455	75	4 036
20—28 <sup>1</sup> / <sub>3</sub>	21	73	170	178	434	403	390	266	65	2 000
30—38 <sup>1</sup> / <sub>3</sub>	7	26	57	58	146	139	138	103	18	692
40—48 <sup>1</sup> / <sub>3</sub>	8	6	19	24	60	62	62	55	14	310
50—58 <sup>1</sup> / <sub>3</sub>	8	12	37	41	91	95	91	84	35	494
60—68 <sup>1</sup> / <sub>3</sub>	4	13	18	33	52	43	50	50	16	279
70—78 <sup>1</sup> / <sub>3</sub>	3	3	5	3	25	31	25	23	9	127
80—88 <sup>1</sup> / <sub>3</sub>	-	2	2	3	17	9	9	20	9	71
90—98 <sup>1</sup> / <sub>3</sub>	-	1	-	-	4	4	2	7	-	18
100	-	2	13	9	28	33	43	55	23	206
Sum invaliditetstilfeller	106	306	665	760	1721	1675	1618	1118	264	8 233
Sum invaliditet . . .	2 620	6 988	15 797	17 811	42 825	41 479	41 235	34 785	10 141	213 681
Middels invaliditetspros.	24.7	22.8	23.8	23.4	24.9	24.8	25.5	31.1	38.4	26.0
Dødsfall . . . . .	6	23	92	114	224	199	185	123	32	998

Tabell 6.

Kostende pr. ulykke, pr. årsverk og i ‰ av arbeidslønnen.  
 Coût par accident, par année de travail et en ‰ du mont. des salaires.  
 1922—1933.

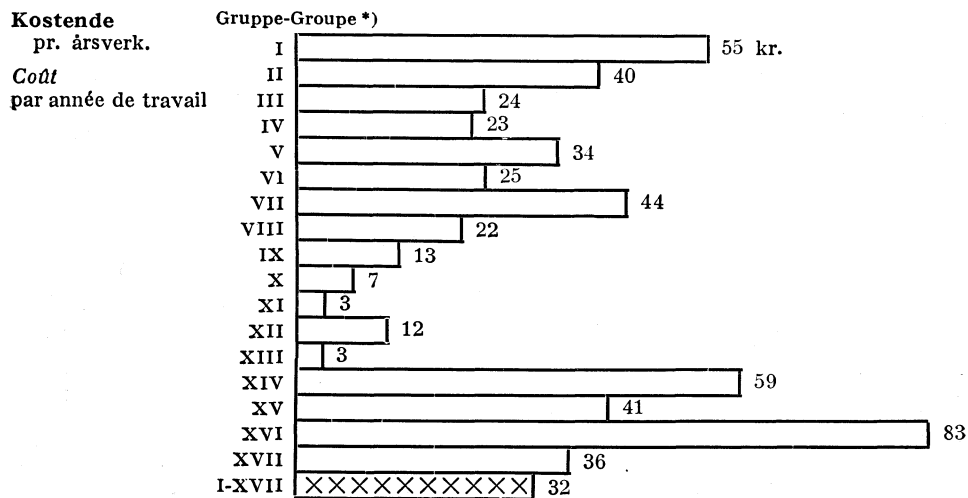
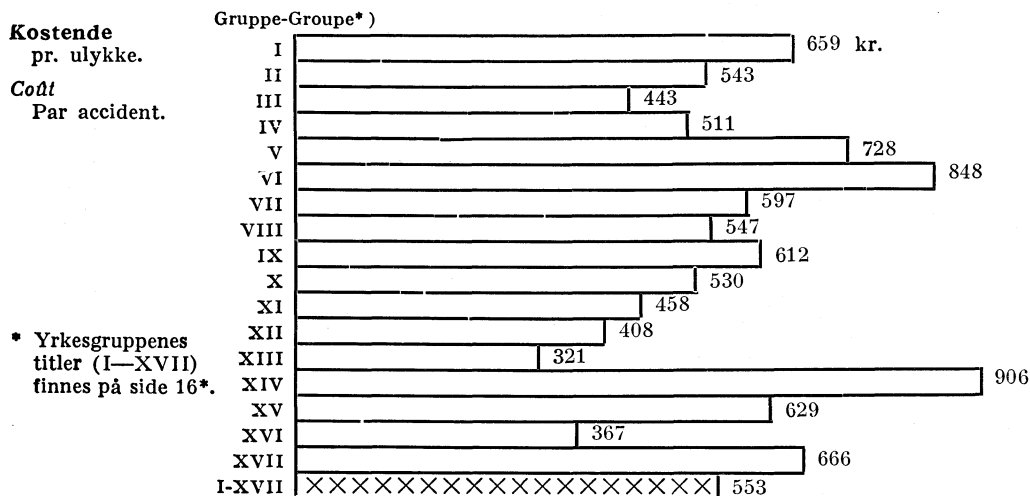

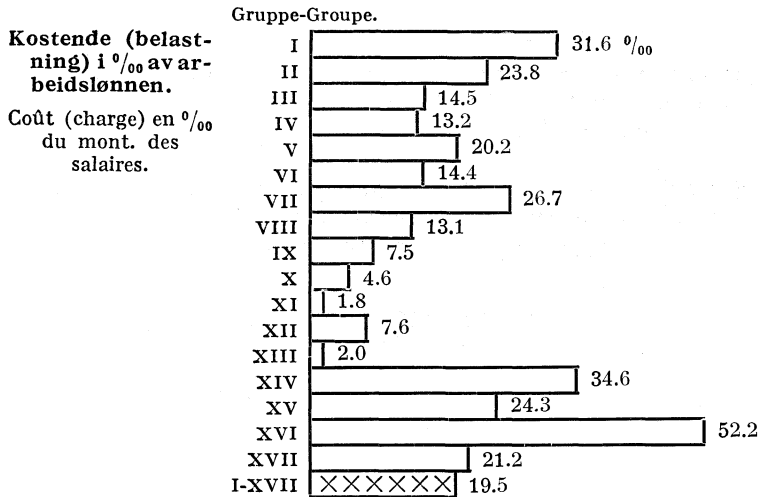

Tabell 7 (jfr. omstående grafiske fremstilling).  
Gjelder året 1933.

Gruppe <sup>1)</sup> Groupe	Antall årsverk Nombre d'années de travail.	Antall tapte arbeidsdager <sup>2)</sup> Nombre de journées de travail perdues <sup>2)</sup>	Tapte arbeidsdager pr. årsverk Journées de travail perdues par années de travail	Antall ulykker Nombre d'accidents	Antall ulykker pr. 100 årsverk Nombre d'accidents par 100 années de travail
I	5 824	87 421	15.01	502	8.62
II	5 459	104 087	19.07	552	10.11
III	21 294	244 733	11.49	1 232	5.79
IV	6 328	43 351	6.85	335	5.29
V	2 377	33 109	13.93	119	5.01
VI	1 141	15 480	13.57	42	3.68
VII	9 877	157 153	15.91	887	8.98
VIII	15 943	187 913	11.79	769	4.82
IX	2 402	10 715	4.46	61	2.54
X	10 691	28 867	2.70	175	1.64
XI	9 548	11 173	1.17	48	0.50
XII	19 188	84 890	4.42	570	2.97
XIII	3 493	6 794	1.95	38	1.09
XIV	13 226	290 593	21.97	993	7.51
XV	19 501	299 768	15.37	1 290	6.62
XVI	8 163	408 919	50.09	2 691	32.97
XVII	33 157	569 120	17.16	2 179	6.57
I-XVII	<b>187 612</b>	<b>2 584 086</b>	<b>13.77</b>	<b>12 483</b>	<b>6.65</b>

1) Jfr. side 16\*.

2) Ved beregningen av antall tapte arbeidsdager er de 10 første dager etter ulykken (karenstiden) også tatt med.  
Calculant le nombre de journées de travail perdues on y a compris les 10 premiers jours immédiatement suivant l'accident (periode de carence).

**Antall tapte arbeidsdager pr. årsverk yrkesgruppevis (hvite søiler)**

*Nombre de journées de travail perdues par année de travail et par groupe de métiers (colonnes blanches)*

**Antall godkjente ulykker pr. 100 årsverk yrkesgruppevis (sorte søiler)**

*Nombre d'accidents reconnus par 100 années de travail et par groupes de métiers (colonnes noirs)*

**for året 1933.**  
*pour l'année 1933.*

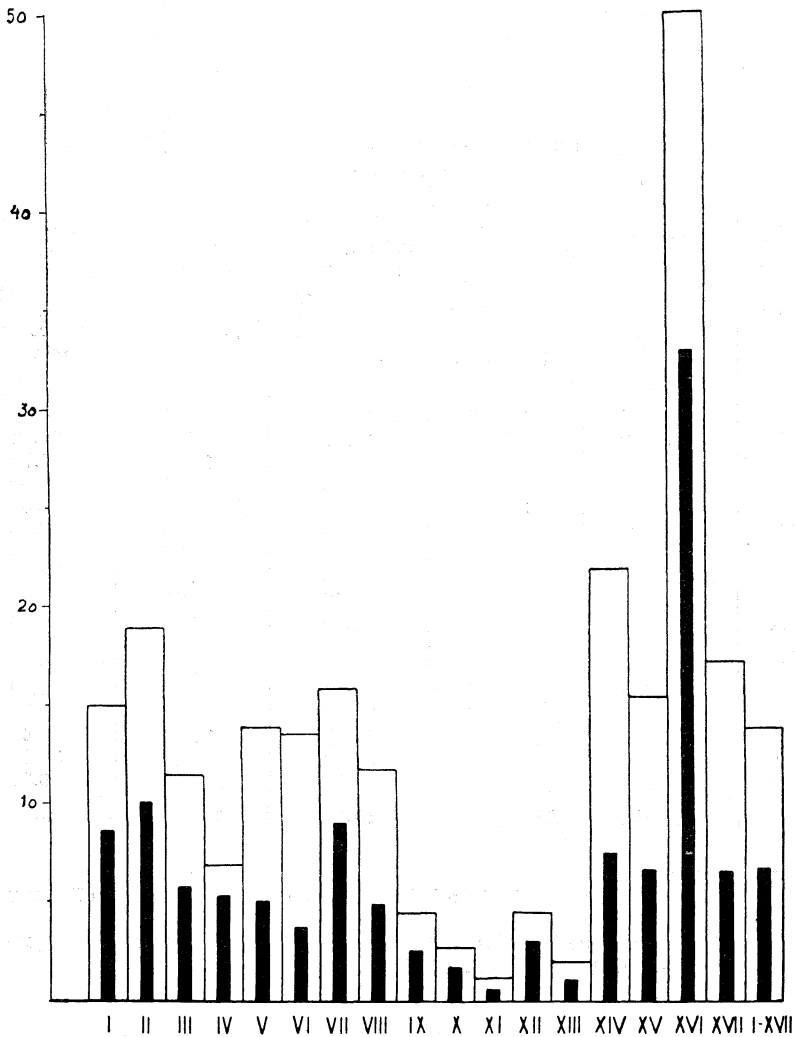



**Antall tapte arbeidsdager pr. årsverk yrkesgruppevis (hvite søiler)**  
*Nombre de journées de travail perdues par année de travail et par  
 groupe de métiers (colonnes blanches)*

**Antall godkjente ulykker pr. 100 årsverk yrkesgruppevis (sorte søiler)**  
*Nombre d'accidents reconnus par 100 années de travail et par  
 groupes de métiers (colonnes noirs)*

**for årene 1922—1933.**  
*pour l'années 1922—1933.*

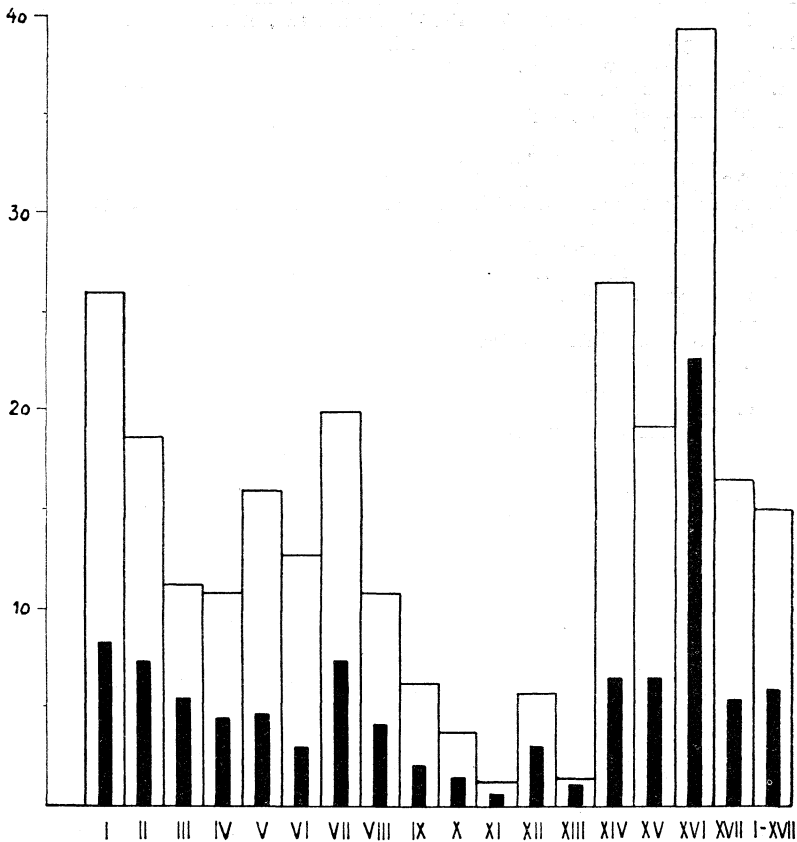

**Yrkesgrupperinndeling.***Division par groupes de métiers.*

- I. Utvinning av metaller.  
Extraction des métaux.
- II. Jord- og stenindustri.  
Industries des terres et de la pierre.
- III. Jern- og metallindustri, tilvirkning av maskiner og transportmidler.  
Industries du fer et des métaux, fabrication de machines et de moyens de transport.
- IV. Kjemisk industri.  
Industrie chimique.
- V. Olje- og fettindustri.  
Industries des huiles et des graisses.
- VI. Elektrisitets- og gassverk.  
Stations génératrices d'électricité et usines de gaz.
- VII. Treindustri.  
Industrie des bois.
- VIII. Tremasse-, cellulose- og papirindustri.  
Industries de la pâte à papier et du papier.
- IX. Lær- og gummiindustri.  
Industries des cuirs et des articles en caoutchouc.
- X. Tekstilindustri.  
Industries textiles.
- XI. Industri for beklædning og lignende, samt rensning.  
Industries de la confection d'habillement e.t.c., et nettoyage.
- XII. Nærings- og nydelsesmiddelindustri.  
Industries alimentaires.
- XIII. Polygrafisk industri.  
Industrie polygraphique.
- XIV. Byggeindustri.  
Industrie de la construction.
- XV.. Transportbedrift, lagerarbeide og istrafikk.  
Industrie de transport, entrepôts, production et commerce de la glace.
- XVI. Land- og skogbruk.  
Agriculture et sylviculture.
- XVII. Forskjellige bedrifter.  
Industries diverses.
  - a. Private.  
Travaux d'intérêt privé.
  - b. Offentlige.  
Travaux publics.
  - c. Kommunale.  
Travaux communaux.

Tabell 8.

Antall tapte arbeidsdager ved sykdom, invaliditet og død i årene 1922—1933.  
 Nombre de journées de travail perdues par cause de maladie, d'invalidité et de mort  
 pour l'années 1922—1933.

Ulykkes-årsak Causes (jfr. side 18*)	Antall ulykker Nombre d'accidents		Antall tapte arbeidsdager Nombre de journées de travail perdues					Kostende kr. Coût cour.	
	Ialt Total	Herav døde Dont décès	Sykdom <sup>1)</sup> Maladie	Invaliditet Invalidité	Død Mort	Sum Total	Pr. ulykke Par acc.	Ialt Total	Pr. ulykke Par acc.
I A	1 121	3	43 116	127 723	22 500	193 339	172	504 441	450
I B	1 305	41	60 757	379 436	307 500	747 693	573	1 292 514	990
I C	15 428	45	538 143	3 498 171	337 500	4 373 814	283	9 802 362	635
I D	7 082	113	337 950	1 546 913	847 500	2 732 363	386	5 544 480	783
II	6 523	99	336 970	1 129 205	742 500	2 208 675	339	4 369 126	670
III	5 513	156	211 473	1 167 539	1 170 000	2 549 012	462	5 001 156	907
IV	22 567	264	1 135 264	4 786 639	1 980 000	7 901 903	350	16 186 912	717
V	5 283	19	165 508	513 577	142 500	821 585	156	1 853 454	351
VI	8 023	210	415 811	1 515 184	1 575 000	3 505 995	437	6 446 762	804
VII	26 373	57	908 845	1 974 750	427 500	3 311 095	126	8 197 315	311
VIII	26 925	21	756 320	2 380 218	157 500	3 294 038	122	8 035 503	298
IX	844	6	41 368	136 673	45 000	223 041	264	483 540	573
X	5 188	168	227 241	791 064	1 260 000	2 278 305	439	3 656 625	705
I-X	<b>132 175</b>	<b>1 202</b>	<b>5 178 766</b>	<b>19 447 092</b>	<b>9 015 000</b>	<b>34 140 858</b>	<b>258</b>	<b>71 374 190</b>	<b>540</b>

<sup>1)</sup> Ved beregning av antall tapte arbeidsdager er de 10 første dager etter ulykken (karenstiden) også tatt med.

Calculant le nombre de journées perdues on y a compris les 10 premiers jours immédiatement suivant l'accident (periode de carence).

<sup>2)</sup> Hertil kommer kr. 90 696 i utgift for ikke godkjente ulykker og kr. 1 641 318 vedrørende tidligere årganger.

A ajouter 90 696 cour. dépenses pour accidents non reconnus plus 1 641 318 cour. se rapportant à des exercices antérieurs.

Antall tapte arbeidsdager pr. årsverk etter ulykkesårsak (hvite søiler) — jfr. tabell 9 —  
*Nombre de journées de travail perdues par année de travail suivant leurs causes (colonnes blanches)*

Antall godkjendte ulykker pr. 100 årsverk etter ulykkesårsak (sorte søiler)  
*Nombre d'accidents reconnus par 100 années de travail suivant leurs causes (colonnes noirs)*

for året 1933.  
*pour l'année 1933.*

- Ulykkesårsak:  
 Causes:
- I. A. Kraftmaskiner.  
 Machines génératrices de force
  - B. Transmisjoner.  
 Transmissions.
  - C. Arbeidsmaskiner.  
 Machines à ouvrage.
  - D. Heiser, kraner og transportører.  
 Ascenseurs, grues et transporteurs.
  - II. Befordringsmidler.  
 Communications.
  - III. Eksplosjoner, elektrisitet, ildebrann, varme stoffe, giftige og etsende stoffe, yrkesykdomme.  
 Explosions, électricité incendies, matières chaudes, matières veneneuses et corrosifs, maladies de métiers.
  - IV. Fall.  
 Chutes.
  - V. Trått på eller slått sig mot gjenstande.  
 Accidents arrivés en marchant sur un objet ou en s'y heurtant.
  - VI. Fallende gjenstande, ikke håndtert av skadede.  
 Objets tombants non maniés par l'intéressé.
  - VII. Håndtering av gjenstande.  
 Maniement d'objets.
  - VIII. Håndverktøil.  
 Outils à main
  - IX. Dyr.  
 Animaux.
  - X. Forskjellige.  
 Divers.

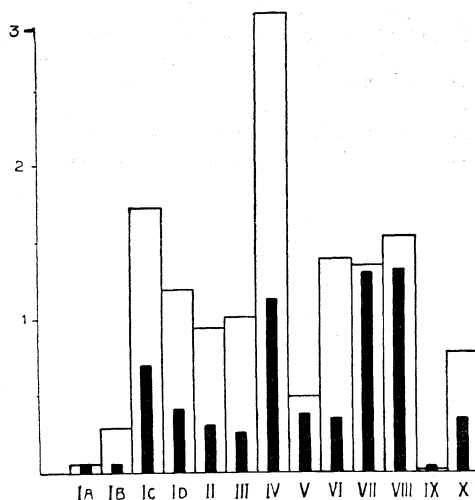

**Antall tapte arbeidsdager pr. årsverk etter ulykkesårsak (hvite søiler) — jfr. tabell 9 —**  
*Nombre de journées de travail perdues par année de travail suivant leurs causes (colonnes blanches)*

**Antall godkjente ulykker pr. 100 årsverk etter ulykkesårsak (sorte søiler)**  
*Nombre d'accidents reconnus par 100 années de travail suivant leurs causes (colonnes noirs)*

**for årene 1922—1933.**  
*pour l'années 1922—1933.*

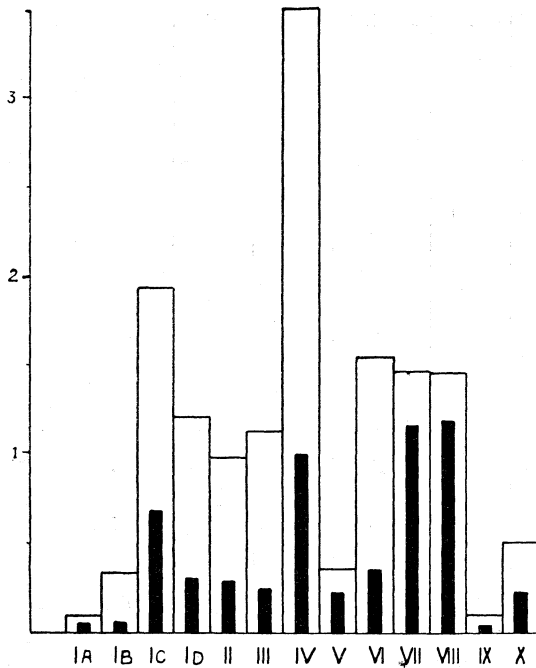

Yrkes- gruppe Groupe de métier	Årsverk Années de travail	Antall tapte arbeidsdager fordelt Nombre de journées de travail perdues suivant 19									
		I A	I B	I C	I D	II	III	IV	V	VI	VII
I	5 824	-	1 186	3 463	14 029	2 460	11 177	19 606	1 162	25 560	4 652
II	5 459	39	877	4 266	7 522	1 601	7 013	17 210	1 722	21 775	17 093
III	21 294	507	2 700	57 161	16 316	11 892	12 303	72 701	13 577	1 492	29 988
IV	6 328	-	51	2 385	6 732	5 123	5 852	16 475	486	635	2 906
V	2 377	-	195	69	7 406	204	94	10 725	862	9	4 400
VI	1 141	-	-	10	39	-	7 578	2 552	239	-	4 006
VII	9 877	1 265	5 910	81 223	7 642	8 178	151	25 931	3 371	2 516	13 304
VIII	15 943	22	34 546	36 017	27 918	3 222	1 519	33 110	4 566	16 108	9 230
IX	2 402	-	5 142	337	43	14	30	1 325	80	39	1 656
X	10 691	1 694	52	11 813	1 246	-	251	8 937	314	148	1 981
XI	9 548	-	72	1 444	65	-	52	7 720	37	-	18
XII	19 188	563	128	21 914	6 930	10 072	4 262	9 155	8 055	286	15 271
XIII	3 493	-	23	5 556	-	-	217	36	121	-	-
XIV	13 226	156	109	4 683	16 626	17 345	13 741	111 209	10 971	38 059	31 631
XV	19 501	4 928	50	13 942	76 845	21 000	4 263	97 069	10 353	7 418	35 798
XVI	8 163	54	192	64 112	7 642	58 826	2 137	45 695	20 332	54 024	25 266
XVII	33 157	483	2 854	16 433	26 864	36 088	119 590	83 196	16 037	91 752	55 638
I-XVII	187 612	9 711	54 087	324 828	223 865	176 025	190 230	562 652	92 285	259 821	252 838
I % av det hele..... En pour cent		0.4	2.1	12.6	8.7	6.8	7.3	21.8	3.6	10.0	9.8
Tapte arbeidsd. pr. årsv.... Journées de travail perdues par ann. de travail		0.05	0.29	1.73	1.19	0.94	1.01	3.00	0.49	1.39	1.35
Antall ulykker..... Nombre d'accidents		92	108	1 313	773	575	492	2 126	710	654	2 448
Antall ulykker pr. 100 årsv. Nombre d'acc. par 100 années de travail		0.05	0.06	0.70	0.41	0.31	0.26	1.13	0.38	0.35	1.30
Tapte arbeidsd. pr. ulykke Journées de travail perdues par acc.		106	501	247	290	306	387	265	130	397	103

1922—

I-XVII	2 254 273	193339	747 693	4 373 814	2 732 363	2 208 675	2 549 012	7 901 903	821 585	3 505 995	3 311 095
I % av det hele..... En pour cent		0.6	2.2	12.8	8.0	6.5	7.5	23.1	2.4	10.3	9.7
Tapte arbeidsd. pr. årsv. . Journées de travail perdues par ann. de travail		0.09	0.33	1.94	1.21	0.98	1.13	3.51	0.36	1.55	1.47
Antall ulykker..... Nombre d'accidents		1 121	1 305	15 428	7 082	6 523	5 513	22 567	5 283	8 023	26 373
Antall ulykker pr. 100 årsv. Nombre d'acc. par 100 années de travail		0.05	0.06	0.68	0.31	0.29	0.25	1.00	0.23	0.36	1.17
Tapte arbeidsd. pr. ulykke Journées de travail perdues par acc.		172	573	283	386	339	462	350	156	437	126



Tabell 10. Opgave over rentebevegelsen. *Relevé du mouvement des pensions.*

Rentebevegelsen Le mouvement des pensions	År Années	Forbigående invalidreanter Pensions temporaires d'invalidité		Varige invalidreanter Pensions permanentes d'invalidité		Enkerenter Pensions attribuées à des veuves		Barnerenter Pensions attribuées à des enfants		Ascendent- reanter Pensions attribuées à des ascendants		Tilsammen Totaux	
		Antall Nom- bre	Årl. rente Rente annuelle	Antall Nom- bre	Årl. rente Rente annuelle	Antall Nom- bre	Årl. rente Rente annuelle	Antall Nom- bre	Årl. rente Rente annuelle	Antall Nom- bre	Årl. rente Rente annuelle	Antall Nom- bre	Årl. rente Rente annuelle
Bestand ved begynnelsen av Nombre au comm. de l'année	1905	477	Kr. 72 885	3 525	Kr. 471 453	384	Kr. 61 951	746	Kr. 82 034	89	Kr. 9 750	5 221	Kr. 698 073
Tilgang i . . . . .	•	369	56 291	386	57 608	50	9 082	114	13 764	9	1 217	928	187 907
Avgang i . . . . .	•	320	52 159	247	35 146	14	2 612	49	5 509	5	708	685	96 129
Nettotilg. i Accroissement net.	1905	49	4 132	139	22 457	36	6 420	65	8 255	4	514	293	41 778
Bestand ved begynnelsen av	1910	948	140 671	4 653	635 032	608	103 421	1 056	128 274	152	18 653	7 417	1 026 051
Tilgang i . . . . .	•	589	89 668	419	64 226	68	13 848	191	25 620	9	1 583	1 276	194 895
Avgang i . . . . .	•	406	58 871	126	16 916	33	5 897	124	15 928	7	1 106	696	98 718
Nettotilgang i . . . . .	1910	183	30 797	293	47 310	35	7 951	67	9 692	2	427	560	96 177
Bestand ved begynnelsen av	1920	1 954	421 996	8 135	1 406 072	1 180	272 182	1 467	218 793	264	43 094	13 000	2 362 137
Tilgang i . . . . .	•	679	233 649	741	185 121	87	34 483	188	40 441	6	2 815	1 701	496 459
Avgang i . . . . .	•	805	190 279	240	47 447	30	6 651	176	26 961	17	3 180	1 268	274 518
Nettotilgang i . . . . .	1920	÷ 126	43 370	501	137 674	57	27 782	12	13 480	÷ 11	÷ 365	433	221 941
Bestand ved begynnelsen av	1930			10 187	3 054 928	1 561	510 408	1 206	280 216	218	54 404	13 172	3 899 956
Tilgang i . . . . .	•			1 025	346 130	87	33 424	186	44 888	9	2 178	1 807	426 070
Avgang i . . . . .	•			647	185 488	47	14 078	166	89 454	7	1 563	867	240 528
Nettotilgang i . . . . .	1930			378	160 697	40	19 346	20	4 884	2	615	440	185 542
Bestand ved begynn. av Nombre au comm. de l'année	1932			10 698	3 318 644	1 630	544 529	1 178	277 930	211	53 932	13 717	4 195 035
Tilgang i . . . . .	•			996	337 774	67	25 176	109	82 655	8	2 700	1 180	398 805
Avgang i . . . . .	•			740	242 049	46	14 805	171	42 967	14	3 712	971	308 588
Nettotilgang i . . . . .	1932			256	95 725	21	10 371	÷ 62	÷ 10 312	÷ 6	÷ 1 012	209	94 772
Bestand ved begynnelsen av	1933			10 954	3 414 369	1 651	554 900	1 116	267 618	205	52 920	13 926	4 289 807
Tilgang i . . . . .	•			1 052	340 130	59	21 909	83	26 005	6	2 306	1 200	390 350
Avgang i . . . . .	•			901	286 056	50	16 460	172	42 553	10	2 359	1 133	347 428
Nettotilgang i . . . . .	1933			151	54 074	9	5 449	÷ 89	÷ 16 548	÷ 4	÷ 53	67	42 922
Bestand ved utgangen av Nombre à la fin de l'année	1933			11 105	3 468 443	1 660	560 349	1 027	251 070	201	52 867	13 993	4 332 729

Fra 1. januar 1926 er forbigående og varige invalidreanter slått sammen.

A partir du 1. janvier 1926 les pensions permanentes et temporaires ont été collationnè sous le même titre.



Tabell 11.

Opgave over dødsfall og dødsårsaker blandt invalidrentenydere 1895—1933.

Relevé des décès et causes de décès parmi les invalides pensionnés 1895—1933.

Dødsårsaker Causes de décès	1895- 1905	1906- 1910	1911- 1915	1916- 1920	1921- 1932	1933	1895—1933		
							Antall Nombre	%	Som flg. <sup>2)</sup> av skaden
<b>Sykdommer:</b>									
Maladies:									
1. Tyfoidfieber. — <i>Febris typhoidea</i> . . . . .	3	4	1	3	1	-	12	0.2	-
2. Influenza. — <i>Influenza</i> . . . . .	1	3	5	16	15	-	40	0.7	1
3. Pyæmi. — <i>Pyæmia</i> . . . . .	1	4	-	5	20	-	30	0.5	2
4. Akut diarré. — <i>Diarrh. acut</i> . . . . .	1	-	4	4	8	-	17	0.3	2
5. Lungetuberkulose. — <i>Tuberculosis pulmonum</i>	62	60	62	105	193	6	488	8.7	23
6. Tuberkulose utenf. lungerne. — <i>Tub. extra pulm.</i> . . . . .	6	12	12	19	26	7	82	1.5	10
7. Krefft. — <i>Cancer et sarcoma</i> . . . . .	66	44	101	120	431	53	815	14.5	8
8. Alderdomssvakhet. — <i>Debilitas senilis</i> . . .	27	34	57	137	378	39	672	12.0	6
9. Åreforkalkning. — <i>Art. scler</i> . . . . .	-	14	37	64	165	15	295	5.3	4
10. Hjerneslag. — <i>Apoplexia et embolia cerebri</i>	13	29	67	76	291	30	506	9.0	21
11. Hjernebetendelse. — <i>Meningitis</i> . . . . .	4	3	9	9	12	-	37	0.7	4
12. Organisk hjernesykdom. — <i>Vitia org. cerebri</i>	6	8	5	8	12	4	43	0.8	5
13. Organisk hjertesykdom. — <i>Vitia org. cordis</i> .	16	17	45	64	214	17	373	6.6	9
14. Hjertelammelse. — <i>Paralysis cordis</i> . . . .	16	28	47	47	229	9	376	6.6	20
15. Bronkit. — <i>Bronchitis</i> . . . . .	14	10	22	49	76	8	179	3.2	6
16. Lungebetendelse. — <i>Pneumonia</i> . . . . .	24	41	60	137	219	19	500	8.9	5
17. Lungehindebetendelse. — <i>Pleuritis serosa et purulenta</i> . . . . .	1	2	2	5	9	1	20	0.4	2
18. Mavebetendelse. — <i>Peritonitis diffusa</i> . . .	5	8	6	8	19	2	48	0.9	1
19. Mavesår. — <i>Ulcus ventriculi</i> . . . . .	2	3	4	7	18	2	36	0.6	1
20. Brokk. — <i>Hernia</i> . . . . .	1	3	1	1	3	-	9	0.2	-
21. Tarmslyng etc. — <i>Obstructio alvi, ileus</i> . . .	3	2	8	6	23	1	43	0.8	-
22. Nyresykdom. — <i>Nephritis</i> . . . . .	13	10	27	49	82	19	200	3.6	11
23. Gulsot. — <i>Icterus</i> . . . . .	2	-	2	-	2	-	6	0.1	-
24. Vattersot. — <i>Hydrops</i> . . . . .	1	-	1	1	7	-	10	0.2	-
25. Sukkersyke. — <i>Diabetes</i> . . . . .	1	2	3	5	29	3	43	0.7	1
26. Blodmangel. — <i>Anæmia</i> . . . . .	1	4	5	3	16	-	29	0.5	1
27. Leverbetendelse. — <i>Cirrhosis hepatis etc.</i>	1	-	7	2	10	-	20	0.3	-
28. Rosen. — <i>Erysipelas</i> . . . . .	1	2	2	4	7	2	18	0.3	1
29. Koldbrand. — <i>Gangræna</i> . . . . .	1	2	7	6	8	4	28	0.5	1
30. Urinveissykdom. — <i>Morbus urogenitalis</i> <sup>1)</sup>	-	-	-	-	76	-	76	1.3	8
31. Andre sykdomme. — <i>Autres</i> . . . . .	23	34	31	45	101	7	241	4.3	16
Sum døde av sykdommer. — Total des décès causés par maladies . . . . .	316	383	640	1 005	2 700	248	5 292	94.2	169
<b>Voldsomme dødsfall:</b>									
Morts violentes:									
32. Selvmord. — <i>Suicidium</i> . . . . .	6	6	6	4	21	3	46	0.8	4
33. Drukning. — <i>Submersio</i> . . . . .	9	8	24	11	39	1	92	1.6	-
34. Forblødning. — <i>Hæmorrhagia</i> . . . . .	3	1	-	2	1	2	9	0.2	2
35. Andre ulykkestilfeller. — <i>Autres</i> . . . . .	5	12	6	11	72	5	111	2.0	21
Sum voldsomme dødsfall. — Total des morts violentes . . . . .	23	27	36	28	133	11	258	4.6	27
36. Ukjent eller uopgitt dødsårsak. — Cause inconnue . . . . .	-	4	13	17	35	-	69	1.2	-
Samlet sum dødsfall. — Total des décès	339	414	689	1 050	2 868	259	5 619	100.0	196

1) Denne dødsårsak er uttrukket av årsaken «andre sykdomme» fra 1923.

Cette cause de décès a été extrait, de la cause «Autres maladies» a partir de 1923.

2) Dont reconnus par suite de l'accident

## Tabell

## Oversikt over premiereservenenes

Aperçu sur le mouvement les capitalisation des pensions

Årgang	<sup>31</sup> / <sub>12</sub> 1920	<sup>31</sup> / <sub>12</sub> 1921	<sup>31</sup> / <sub>12</sub> 1922	<sup>1)</sup> <sup>31</sup> / <sub>12</sub> 1923	<sup>31</sup> / <sub>12</sub> 1924	<sup>31</sup> / <sub>12</sub> 1925	<sup>3)</sup> <sup>31</sup> / <sub>12</sub> 1926
18 <sup>95</sup> / <sub>96</sub>	425 442	409 018	360 535	359 725	339 884	324 889	305 988
1897	336 945	316 975	288 030	317 176	296 140	280 000	261 131
1898	468 130	443 678	404 961	418 619	388 811	364 244	339 563
1899	493 355	470 736	435 005	459 780	436 187	413 327	380 012
1900	568 976	546 525	498 073	535 291	505 768	485 328	445 278
1901	540 914	513 488	479 578	512 593	492 646	474 373	444 940
1902	489 567	452 866	426 712	451 922	426 520	410 437	388 559
1903	561 792	541 740	512 045	555 416	529 936	499 983	460 630
1904	527 074	510 147	483 093	508 275	477 941	463 750	409 930
1905	565 622	549 140	510 377	557 699	533 744	513 331	488 158
1906	798 678	748 077	702 412	757 346	756 508	694 176	654 849
1907	872 710	830 427	794 155	871 700	844 784	797 069	736 276
1908	901 467	861 977	806 853	845 300	805 562	783 756	733 229
1909	987 701	929 602	865 838	909 625	874 308	832 882	780 540
1910	1 207 667	1 151 524	1 077 761	1 166 498	1 092 505	1 034 030	962 962
1911	1 376 960	1 305 862	1 248 757	1 295 366	1 218 991	1 142 366	1 022 910
1912	1 439 155	1 387 961	1 317 514	1 416 776	1 343 244	1 254 025	1 145 172
1913	1 708 474	1 630 425	1 572 154	1 706 767	1 612 989	1 509 336	1 384 763
1914	1 876 249	1 767 183	1 652 624	1 790 464	1 722 654	1 630 374	1 510 341
1915	2 173 083	2 080 102	1 962 926	2 126 637	2 029 655	1 924 953	1 784 658
1916	2 308 651	2 163 987	2 063 072	2 239 334	2 134 692	2 013 480	1 853 890
1917	2 482 607	2 322 512	2 197 993	2 332 117	2 228 336	2 119 930	1 962 730
1918	3 307 699	3 050 162	2 852 462	2 879 596	2 724 074	2 573 533	2 401 842
1919	4 914 178	4 746 892	4 359 614	4 109 877	3 935 704	3 762 668	3 504 297
1920	4 432 273	4 384 326	4 251 271	3 916 834	3 638 918	3 464 347	3 165 023
1921	-	3 597 922	3 481 299	3 365 201	3 096 396	2 919 412	2 668 142
1922	-	-	4 132 925	4 060 857	3 925 603	3 735 906	3 475 735
1923	-	-	-	4 148 114	4 078 274	3 952 454	3 637 625
1924	-	-	-	-	3 887 461	3 809 026	3 678 928
1925	-	-	-	-	-	4 125 891	4 056 172
1926	-	-	-	-	-	-	3 195 482
1927	-	-	-	-	-	-	-
1928	-	-	-	-	-	-	-
1929	-	-	-	-	-	-	-
1930	-	-	-	-	-	-	-
1931	-	-	-	-	-	-	-
1932	-	-	-	-	-	-	-
1933	-	-	-	-	-	-	-
Sum	35 765 369	37 713 254	39 738 039	44 614 905	46 348 235	48 309 276	<sup>3)</sup> 48 239 755

<sup>1)</sup> Fra <sup>1</sup>/<sub>4</sub> 1923 hevedes rentene med 25 % til alle efterlatte og til invalider med invaliditet 50 % og derover, dog kun forsåvidt renten hitrørte fra skader før <sup>30</sup>/<sub>9</sub>, 1918.

À partir du 1 avril 1923 les rentes furent majorés de 25 pour cent à tous membres de famille ainsi qu'aux invalides de 50 pour cent d'invalidité et plus, pour autant que la rente était le résultat d'un accident survenu avant le 30 septembre 1918.

## 12.

## gang i årene 1920—1933.

pendant les années de 1920—1933.

<sup>2)</sup> 31/12 1927	31/12 1928	31/12 1929	31/12 1930	31/12 1931	31/12 1932	31/12 1933
278 456	265 598	250 065	236 380	218 420	205 170	191 661
234 967	221 951	208 591	198 300	186 242	167 471	159 264
295 997	283 719	264 765	253 439	244 351	236 070	216 748
345 964	330 648	306 297	287 645	267 982	254 328	240 417
408 050	386 619	372 924	355 774	339 549	323 301	307 892
407 002	386 949	361 668	346 678	327 817	311 072	299 942
337 204	314 926	302 737	290 366	278 649	258 148	249 071
420 890	404 383	391 701	373 118	357 474	337 906	322 529
368 393	356 145	345 217	332 910	320 031	301 521	289 852
451 359	431 810	415 319	394 392	380 897	351 469	334 041
602 610	569 632	551 357	520 581	481 334	454 837	432 184
684 946	639 971	597 748	568 541	535 673	500 354	466 649
692 608	667 291	638 164	610 884	580 704	557 674	527 033
722 614	671 214	627 755	592 842	559 713	517 747	487 344
876 953	828 117	790 087	761 682	727 840	704 770	672 534
951 564	907 504	852 536	824 996	791 013	751 740	711 882
1 035 915	969 403	929 458	896 766	860 782	819 800	796 450
1 266 360	1 195 917	1 137 649	1 070 694	1 042 067	1 005 532	956 978
1 384 799	1 312 857	1 252 535	1 216 496	1 181 990	1 137 973	1 079 323
1 631 128	1 546 318	1 451 318	1 376 940	1 314 834	1 257 081	1 206 546
1 703 937	1 593 454	1 525 235	1 438 361	1 347 423	1 315 898	1 248 025
1 808 749	1 711 440	1 638 600	1 524 303	1 447 886	1 385 269	1 332 332
2 144 824	2 056 779	1 973 780	1 927 031	1 842 789	1 746 447	1 658 100
3 118 655	2 975 335	2 865 765	2 746 078	2 590 246	2 489 855	2 367 514
2 877 302	2 746 897	2 636 689	2 540 263	2 441 841	2 303 465	2 206 495
2 412 214	2 270 986	2 191 006	2 122 286	2 018 574	1 945 021	1 851 191
3 117 487	2 968 192	2 843 789	2 753 257	2 638 486	2 545 671	2 450 119
3 205 920	2 993 431	2 828 009	2 750 053	2 639 585	2 530 999	2 444 681
3 358 026	3 164 873	3 015 549	2 890 453	2 800 034	2 710 029	2 557 556
3 934 185	3 638 876	3 342 023	3 201 903	3 063 497	2 888 303	2 778 211
3 123 103	3 011 101	2 773 833	2 678 510	2 496 265	2 358 866	2 210 534
3 390 841	3 322 882	3 200 716	2 970 560	2 778 314	2 693 235	2 502 045
-	3 938 057	3 874 561	3 739 920	3 402 181	3 149 145	2 931 287
-	-	4 110 600	4 037 395	3 902 667	3 542 215	3 274 393
-	-	-	4 226 415	4 182 361	4 059 919	3 571 200
-	-	-	-	3 708 606	3 692 034	3 574 399
-	-	-	-	-	3 267 006	3 230 253
-	-	-	-	-	-	2 986 140
<sup>2)</sup> 47 593 022	49 083 275	50 868 046	53 056 212	54 298 117	55 077 341	55 122 815

<sup>2)</sup> Nedgangen skyldes utløsning iflg. § 4 (smårenter). Utløsningssummen var i 1926 kr. 1 004 872 og i 1927 kr. 1 604 343.

La diminution par rapport à l'année précédente est dû à la capitalisation par application du § 4 (petits rentes). La somme globale de capitalisation était de couronnes 1 004 872 en 1926, et de couronnes 1 604 343 en 1927.

## Tabell

## Antall rentenydere i årene

Bénéficiaires de rentes pendant les années

Årgang Années	Antall årsverk Nombre d'années de travail	Antall ulykker Nombre de accidents		1920		1921		1922		1923		1924		1925			
		I alt Total	Pr. 1000 årsverk Par 1000 années de travail	Invalid Pension aires	Efterlatte Les survivants	Invalid Pension aires	Efterlatte Les survivants	Invalid Pension aires	Efterlatte Les survivants	Invalid Pension aires	Efterlatte Les survivants	Invalid Pension aires	Efterlatte Les survivants	Invalid Pension aires	Efterlatte Les survivants	Invalid Pension aires	Efterlatte Les survivants
18 <sup>85</sup> / <sub>96</sub>	127 308	3 808	29,9	218	35	211	32	201	31	183	31	172	30	162	29		
1897	92 099	2 861	31,1	179	28	172	27	164	25	155	23	148	22	141	21		
1898	102 086	3 592	35,2	238	24	230	24	220	21	200	21	187	21	180	20		
1899	111 781	3 795	34,0	257	29	249	27	241	25	230	25	219	24	204	24		
1900	110 634	3 601	32,5	235	31	230	28	219	25	207	24	192	22	188	22		
1901	110 685	3 454	31,2	247	34	238	33	230	35	216	33	206	32	199	31		
1902	109 256	3 279	30,0	224	27	213	26	208	26	199	25	190	23	186	23		
1903	107 938	3 185	29,5	250	31	244	31	237	30	222	29	208	29	197	28		
1904	107 619	3 041	28,3	255	25	250	25	245	25	234	24	222	22	215	20		
1905	110 657	3 034	27,5	241	41	238	39	229	36	218	36	207	33	199	33		
1906	119 304	3 681	31,0	320	78	308	66	298	61	276	60	264	59	253	57		
1907	129 306	4 397	34,0	345	89	333	77	324	68	306	65	295	65	278	62		
1908	133 516	4 650	34,8	342	88	333	75	321	63	301	50	289	46	282	46		
1909	144 425	5 609	38,8	370	93	361	79	351	70	334	54	323	47	309	44		
1910	150 771	5 875	39,0	434	138	418	119	403	101	383	92	369	71	359	60		
1911	160 809	7 564	47,0	492	149	474	135	462	125	432	111	412	99	394	86		
1912	173 783	8 808	50,7	513	145	497	134	480	119	460	108	432	94	407	83		
1913	183 343	8 849	48,3	546	168	533	155	523	137	497	125	478	114	459	105		
1914	184 268	8 697	47,2	603	157	576	146	560	130	525	121	506	115	486	104		
1915	189 243	9 080	48,0	637	272	614	250	589	235	550	210	530	187	517	166		
1916	208 058	13 930	67,0	718	289	677	267	653	250	620	228	589	217	564	191		
1917	218 957	13 494	61,6	746	264	704	243	666	234	622	218	594	202	571	192		
1918	213 858	12 471	58,3	841	228	783	223	740	197	696	188	648	181	618	166		
1919	206 639	12 941	62,6	861	305	802	294	744	274	705	257	676	248	650	233		
1920	217 127	10 751	49,5	374	252	727	248	732	246	682	234	653	216	613	213		
1921	182 843	9 841	53,8	-	-	332	202	658	195	630	188	589	175	552	168		
1922	184 459	9 382	50,9	-	-	-	-	350	193	713	207	688	196	643	182		
1923	191 889	10 960	57,1	-	-	-	-	-	-	408	198	756	189	726	195		
1924	197 557	10 826	54,8	-	-	-	-	-	-	-	-	364	203	697	217		
1925	198 413	10 605	53,4	-	-	-	-	-	-	-	-	-	-	346	210		
1926	175 372	9 535	54,4	-	-	-	-	-	-	-	-	-	-	-	-		
1927	175 687	10 390	59,1	-	-	-	-	-	-	-	-	-	-	-	-		
1928	187 775	11 857	63,1	-	-	-	-	-	-	-	-	-	-	-	-		
1929	201 524	12 195	60,5	-	-	-	-	-	-	-	-	-	-	-	-		
1930	199 455	12 323	61,8	-	-	-	-	-	-	-	-	-	-	-	-		
1931	169 335	10 268	60,6	-	-	-	-	-	-	-	-	-	-	-	-		
1932	185 195	11 351	61,3	-	-	-	-	-	-	-	-	-	-	-	-		
1933	187 612	12 483	66,5	-	-	-	-	-	-	-	-	-	-	-	-		
Sum	6160586	306463	49,7	10486	3 020	10747	3 005	11048	2 977	11204	2 985	11406	2 982	11595	3 031		

<sup>1)</sup> Nedgangen skyldes utløsning av smårenter iflg. § 4. I 1926 blev der utløst 906 renter og i 1927: 1 398 renter.

La diminution par rapport à l'année précédente est dû à la capitalisation par application du § 4 (petits rentes). En 1926 il fut capitalisées 906 rentes et en 1927 — 1 398 rentes.

3.

## 920—1933 fordelt efter skadeårene.

920—1933 repartis sur les années d'accidents.

1926		1)1927		1) 1928		1929		1930		1931		1932		1933	
Invalidér Pensionnaires	Efterlatte Les survivants	Invalidér Pensionnaires	Efterlatte Les survivants	Invalidér Pensionnaires	Efterlatte Les survivants	Invalidér Pensionnaires	Efterlatte Les survivants	Invalidér Pensionnaires	Efterlatte Les survivants	Invalidér Pensionnaires	Efterlatte Les survivants	Invalidér Pensionnaires	Efterlatte Les survivants	Invalidér Pensionnaires	Efterlatte Les survivants
150	28	123	26	122	24	115	22	109	21	104	20	98	21	96	19
127	20	101	19	96	16	92	15	89	12	83	12	77	12	72	12
160	19	130	19	127	18	122	16	119	15	116	14	114	14	103	14
182	22	153	22	143	21	134	20	127	20	123	19	117	19	111	17
167	23	146	22	140	21	138	20	137	20	133	19	128	18	124	18
184	30	154	31	146	29	141	26	140	24	135	23	131	22	129	21
171	23	144	19	135	17	132	16	129	16	125	16	116	15	112	15
173	27	139	27	133	26	130	26	124	25	119	25	114	24	109	23
180	21	142	20	138	20	135	20	135	19	132	18	128	17	124	17
184	33	154	32	149	30	147	28	142	26	140	26	133	23	129	21
232	55	192	53	184	52	182	50	172	47	163	45	158	43	154	43
246	60	215	59	203	60	192	59	184	56	176	53	168	52	159	51
247	46	216	45	209	45	202	43	194	42	189	41	186	40	177	39
279	42	242	40	228	38	217	36	209	34	194	32	185	30	174	30
324	58	277	56	265	54	253	53	246	52	234	49	230	48	222	44
356	66	310	60	295	58	279	54	271	54	258	51	246	51	237	49
361	69	308	59	289	53	280	51	273	54	266	50	248	50	243	46
415	87	364	75	350	66	337	61	323	59	318	58	308	57	292	55
433	94	374	84	362	70	352	56	348	48	339	47	333	45	317	45
465	148	403	126	388	110	373	89	362	77	352	72	343	71	338	68
489	176	414	156	400	135	386	117	377	96	358	82	352	76	335	73
502	174	417	161	403	134	391	127	377	111	368	92	362	77	351	72
547	158	443	144	427	130	410	121	404	111	395	101	381	90	373	69
561	222	449	200	439	177	424	165	415	148	400	133	391	123	383	109
524	200	429	185	409	176	392	162	389	148	380	134	366	113	356	102
483	155	382	146	356	136	350	123	343	119	333	109	319	99	308	92
571	168	464	161	443	156	432	143	419	135	404	126	400	117	388	106
653	183	523	172	482	163	455	151	447	141	434	129	428	116	420	103
668	202	566	195	526	186	502	171	485	162	472	153	470	140	454	119
717	219	680	207	620	196	581	186	563	171	542	149	520	138	507	128
290	165	554	176	471	166	400	168	379	159	359	149	341	139	330	127
-	-	274	203	607	200	487	186	437	182	406	164	382	163	363	146
-	-	-	-	349	200	678	197	611	185	535	175	508	161	473	153
-	-	-	-	-	-	343	207	717	215	613	212	543	203	503	193
-	-	-	-	-	-	-	-	369	243	712	253	657	244	553	231
-	-	-	-	-	-	-	-	-	-	288	168	717	164	614	158
-	-	-	-	-	-	-	-	-	-	-	-	256	137	691	131
-	-	-	-	-	-	-	-	-	-	-	-	-	-	281	129
11041	2993	9882	3000	10034	2983	10184	2985	10565	3047	10698	3019	10954	2972	11105	2888

**Tabell**  
**Invaliditetsgradens fordeling**  
*Le degré d'invalidité distribué selon*

Legemsdel Partie du corps		Invaliditetsgrad Invalidité								
		8 <sup>1</sup> / <sub>3</sub>	20	30	40	50	60	70	80	90
		18 <sup>1</sup> / <sub>3</sub>	28 <sup>1</sup> / <sub>3</sub>	38 <sup>1</sup> / <sub>3</sub>	48 <sup>1</sup> / <sub>3</sub>	58 <sup>1</sup> / <sub>3</sub>	68 <sup>1</sup> / <sub>3</sub>	78 <sup>1</sup> / <sub>3</sub>	88 <sup>1</sup> / <sub>3</sub>	100
<b>H.</b>  Hode Tête	1. Hjernesalle. — Crâne . . .	94	57	29	17	21	12	10	4	25
	2. Ører. — Orelles . . . . .	1	2	1	-	-	-	-	-	-
	3. Øine. — Yeux . . . . .	281	469	33	11	9	8	6	3	21
	4. Ansikt. — Face . . . . .	16	4	4	-	-	-	1	-	-
	5. Hals. — Cou . . . . .	5	3	-	1	1	1	-	1	-
	6. Flere deler samtidig. — Plusieurs parties . . . . .	1	3	1	1	1	-	-	-	2
	Sum. — Totaux . . .	398	538	68	30	32	21	17	8	48
<b>A.</b> Armer og hender undt. fingrer. Bras et mains, doigts exceptés.	1. Høire. — Côté droit . . .	361	132	71	23	37	45	15	4	3
	2. Venstre — Côté gauche . .	290	113	49	26	49	13	5	-	4
	3. Begge. — Les deux côtés .	12	9	5	-	5	-	-	-	-
	Sum. — Totaux . . .	663	254	125	49	91	58	20	4	7
<b>F.</b>  Fingrer. Doigts.	1. På høire hånd. — Main droite	456	124	37	22	15	13	2	1	-
	2. På venstre hånd. — Main gauche . . . . .	391	90	40	15	9	-	-	-	-
	3. På begge h. — Des deux mains	5	-	2	-	-	-	1	-	-
	Sum. — Totaux . . .	852	214	79	37	24	13	3	1	-
<b>B.</b>  Ben Jambes	1. Lår. — Cuisse . . . . .	55	29	10	10	7	11	8	6	8
	2. Legg. — Mollet. . . . .	567	190	76	27	45	28	5	11	8
	3. Føtter. — Pieds . . . . .	184	53	27	8	19	9	2	1	7
	4. Hele benpartiet — Jambe entière . . . . .	-	2	1	-	-	-	-	1	-
	Sum. — Totaux . . .	806	274	114	45	71	38	15	19	23
<b>Br.</b>  Bryst Poitrine	1. Brystvegg. — Careasse de la poitrine . . . . .	4	2	1	-	3	1	-	1	-
	2. Ribben. — Côtes . . . . .	23	7	5	3	5	3	1	-	3
	3. Innvoller. — Entrailles . .	-	1	1	-	1	-	-	1	3
	4. Flere deler samtidig. — Plusieurs parties à la fois .	1	-	-	-	-	-	-	-	-
	Sum. — Totaux . . .	28	10	7	3	9	4	1	2	6
<b>U.</b>  Underliv Abdomen	1. Bukvegg. — Paroi abdominale	17	8	2	1	2	1	1	-	-
	2. Innvoller. — Entrailles . .	1	2	-	-	2	-	-	-	-
	3. Begge deler samtidig. — Les deux à la foi . . . . .	-	1	-	-	-	-	-	-	-
	Sum. — Totaux . . .	18	11	2	1	4	1	1	-	-
<b>R.</b>	Ryggrad og ryggmarv. Ryggen . . . . . Epine dorsale et moëlle épinière. Le dos.	183	118	55	31	66	24	20	9	34
<b>Sk.</b>	Skulderbelte (kraveben) . . . . . Région scapulaire (clavicule).	162	45	25	10	5	9	2	-	4
<b>Bk.</b>	Bekkenbelte, hofte, side . . . . . Région du bassin, hauche, flanc.	40	22	14	12	13	5	6	1	11
<b>X.</b>	Andre eller flere legemsdeler samtidig . . . . . Autres ou bien plusieurs parties du corps à la foi.	248	132	60	31	64	32	18	19	43
<b>Y.</b>	Ingen bestemt legemsdel (hele legemet) . . . . . Pas de partie déterminé (le corps entier).	5	6	3	5	12	3	1	-	8
Sum. — Totaux . . .		<b>3403</b>	<b>1624</b>	<b>552</b>	<b>254</b>	<b>391</b>	<b>218</b>	<b>104</b>	<b>63</b>	<b>184</b>

14.

efter den skadede legemsdel 1926-33.

la partie du corps endommagé 1926-33.

Sum Total		Gjennemsnitlig invaliditets % Inv. moyen	Døde Nombre de décès	Antall tapte arbejdsdager Nombre de journées de travail perdues				Kostende Coût	
Inv. tilfeller Cas d'inv.	Invalideitet Invalidité			Sygdom Maladie	Invalideitet Invalidité	Sum Total	Pr. invalideitetstilfelle Par cas d'inv.	I alt Total	Pr. invalideitetstilfelle Par cas d'inv.
269	10 597	39.4	216	47 266	740 314	787 580	2 928	1 822 234	6 774
4	92	23.0	-	208	6 971	7 179	1 795	10 516	2 629
841	20 522	24.4	3	51 812	1 575 507	1 627 319	1 935	3 544 901	4 215
25	492	19.7	1	1 912	38 021	39 933	1 597	77 491	3 100
12	359	29.9	9	2 439	28 117	30 556	2 546	73 820	6 152
9	413	45.9	4	1 264	31 706	32 970	3 663	90 476	10 053
<b>1 160</b>	<b>31 475</b>	<b>27.1</b>	<b>233</b>	<b>104 901</b>	<b>2 420 636</b>	<b>2 525 537</b>	<b>2 177</b>	<b>5 619 438</b>	<b>4 844</b>
691	17 500	25.3	19	91 666	1 345 080	1 436 746	2 079	3 034 763	4 392
549	13 047	23.8	9	69 406	1 002 992	1 072 398	1 953	2 266 337	4 128
31	772	24.9	-	4 862	60 029	64 891	2 093	148 290	4 784
<b>1 271</b>	<b>31 319</b>	<b>24.6</b>	<b>28</b>	<b>165 934</b>	<b>2 408 101</b>	<b>2 574 035</b>	<b>2 025</b>	<b>5 449 390</b>	<b>4 287</b>
670	12 291	18.3	11	60 952	940 630	1 001 582	1 495	1 706 749	2 547
545	9 057	16.6	10	42 491	691 312	733 803	1 346	1 204 495	2 210
8	201	25.1	-	935	15 753	16 688	2 086	41 498	5 187
<b>1 223</b>	<b>21 549</b>	<b>17.6</b>	<b>21</b>	<b>104 378</b>	<b>1 647 695</b>	<b>1 752 073</b>	<b>1 433</b>	<b>2 952 742</b>	<b>2 414</b>
144	5 004	34.8	9	37 993	386 264	424 257	2 946	909 301	6 315
957	21 172	22.1	20	195 046	1 630 976	1 826 022	1 908	4 147 382	4 334
310	7 244	23.4	6	56 979	559 918	616 897	1 990	1 330 791	4 293
4	160	40.0	6	877	12 000	12 877	3 219	37 141	9 285
<b>1 415</b>	<b>33 580</b>	<b>23.7</b>	<b>41</b>	<b>290 895</b>	<b>2 589 158</b>	<b>2 880 053</b>	<b>2 035</b>	<b>6 424 615</b>	<b>4 540</b>
12	417	33.8	24	2 259	32 196	34 455	2 871	72 779	6 065
50	1 543	30.9	9	10 056	119 108	129 164	2 583	269 012	5 380
7	478	68.3	7	1 800	36 069	37 869	5 410	91 604	13 086
1	15	15.0	3	299	1 180	1 479	1 479	3 427	3 427
70	2 453	35.0	43	14 414	188 553	202 967	2 900	436 822	6 240
32	732	22.9	6	4 952	55 698	60 650	1 895	118 329	3 698
5	155	31.0	6	950	12 048	12 998	2 600	24 691	4 938
1	25	25.0	2	103	2 058	2 161	2 161	6 271	6 271
38	912	24.0	14	6 005	69 804	75 809	1 995	149 291	3 929
540	18 659	34.6	26	109 777	1 437 817	1 547 594	2 866	3 694 787	6 842
262	5 705	21.8	-	33 535	443 495	477 030	1 821	830 921	3 171
124	4 587	37.0	11	25 773	352 074	377 847	3 047	740 040	5 968
647	21 932	33.9	155	126 321	1 693 209	1 819 530	2 812	4 091 562	6 324
43	2 177	50.6	213	12 931	165 502	178 433	4 150	445 820	10 368
<b>6 793</b>	<b>174 348</b>	<b>25.7</b>	<b>785</b>	<b>994 864</b>	<b>13 416 044</b>	<b>14 410 908</b>	<b>2 121</b>	<b>30 835 428</b>	<b>4 539</b>

## Tabell

Ulykker og tapte arbeidsdager i årene 1925—1933  
*Accidents et journées de travail perdues pendant les années 1925—1933*

Legemsdel <sup>1)</sup> Partie du corps	I - A <sup>2)</sup>				I - B				I - C				
	Antall ulykker Nombre d'accid.		Tapte arb.d. Journées de travail perdues		Antall ulykker Nombre d'accid.		Tapte arb.d. Journées de travail perdues		Antall ulykker Nombre d'accid.		Tapte arb.d. Journées de travail perdues		
		i %		i %		i %		i %		i %		i %	
<b>H.</b>													
	1	6	-	7 635	-	45	-	98 053	-	106	-	163 751	-
	2	1	-	29	-	-	-	-	-	4	-	76	-
	3	3	-	99	-	9	-	5 043	-	505	-	137 248	-
	4	26	-	159	-	9	-	998	-	129	-	13 003	-
	5	1	-	-	-	-	-	-	-	10	-	980	-
	6	-	-	-	-	-	-	-	-	12	-	321	-
	Sum	37	0.46	7 922	0.16	63	0.79	104 094	2.12	766	9.61	315 379	6.41
<b>A.</b>													
	1	521	-	79 295	-	170	-	79 211	-	1294	-	671 253	-
	2	45	-	4 599	-	139	-	63 913	-	1299	-	580 584	-
	3	1	-	19	-	7	-	1 215	-	21	-	11 677	-
	Sum	567	3.24	83 913	2.29	316	1.81	144 339	3.94	2614	14.93	1263514	34.51
<b>F.</b>													
	1	105	-	5 787	-	212	-	35 287	-	3809	-	702 809	-
	2	54	-	7 950	-	194	-	19 906	-	3663	-	590 557	-
	3	-	-	-	-	-	-	-	-	46	-	10 887	-
	Sum	159	0.72	13 737	0.51	406	1.83	55 193	2.07	7518	33.87	1304253	48.81
<b>B.</b>													
	1	4	-	156	-	12	-	560	-	41	-	19 456	-
	2	58	-	15 634	-	38	-	14 727	-	205	-	57 957	-
	3	19	-	6 136	-	27	-	10 742	-	193	-	64 389	-
	4	-	-	-	-	1	-	45	-	3	-	13 928	-
	Sum	81	0.24	21 926	0.46	78	0.24	26 074	0.54	442	1.34	155 730	3.27
<b>Br.</b>													
	1	1	-	22	-	5	-	7 622	-	24	-	8 028	-
	2	10	-	203	-	11	-	335	-	66	-	1 927	-
	3	-	-	-	-	-	-	-	-	-	-	-	-
	4	-	-	-	-	-	-	-	-	-	-	-	-
	Sum	11	0.17	225	0.03	16	0.25	7 957	1.07	90	1.38	9 955	1.34
<b>U.</b>													
	1	1	-	15	-	4	-	8 465	-	30	-	8 545	-
	2	-	-	-	-	-	-	-	-	5	-	7 661	-
	3	-	-	-	-	2	-	2 282	-	2	-	40	-
	Sum	1	0.15	15	-	6	0.87	10 747	4.57	37	5.39	16 246	6.90
<b>R.</b>	Ryggrad	8	0.16	4 155	0.19	10	0.19	9 143	0.42	18	0.35	561	0.02
<b>Sk.</b>	Skulderbelte	15	0.68	3 723	0.61	9	0.41	2 614	0.43	29	1.31	23 138	3.77
<b>Bk.</b>	Bekkenbelte	1	0.08	54	0.01	6	0.46	137	0.02	14	1.07	538	0.09
<b>X.</b>	Flere legemsdeler . . . . .	13	0.32	11 341	0.32	63	1.55	168 547	4.70	89	2.18	40 132	1.12
<b>Y.</b>	Ingen bestemt legemsdel . .	1	0.25	7 500	0.37	6	1.47	24 284	1.20	2	0.49	15 000	0.74
	<b>Total</b>	<b>894</b>	<b>0.89</b>	<b>154 511</b>	<b>0.59</b>	<b>979</b>	<b>0.97</b>	<b>553 129</b>	<b>2.13</b>	<b>11619</b>	<b>11.50</b>	<b>3144446</b>	<b>12.11</b>

<sup>1)</sup> Se side 28\*, Voir page 28\*. <sup>2)</sup> Se side 18\*. Voir page 18\*



## 15

fordelt efter den skadede legemsdel og skadens årsak.  
*répartis selon la partie du corps endommagé et la cause de l'accident.*

I - D				II				III				IV			
Antall ulykker Nombre d'accid.		Tapte arb.d. Journées de travail perdues		Antall ulykker Nombre d'accid.		Tapte arb.d. Journées de travail perdues		Antall ulykker Nombre d'accid.		Tapte arb.d. Journées de travail perdues		Antall ulykker Nombre d'accid.		Tapte arb.d. Journées de travail perdues	
	i %		i %		i %		i %		i %		i %		i %		i %
408	-	472 977	-	106	-	151 332	-	48	-	103 354	-	457	-	938 247	-
3	-	31	-	1	-	-	-	17	-	4 401	-	8	-	69	-
53	-	22 329	-	35	-	38 130	-	518	-	190 068	-	26	-	17 553	-
181	-	10 371	-	41	-	1 047	-	136	-	4 299	-	131	-	3 472	-
18	-	24 876	-	5	-	15 034	-	25	-	183	-	24	-	47 375	-
11	-	23 705	-	4	-	14 271	-	46	-	26 984	-	10	-	239	-
674	8.46	554 289	11.27	192	2.41	219 814	4.47	790	9.91	329 289	6.69	656	8.23	1 006 955	20.47
531	-	163 939	-	248	-	45 431	-	545	-	81 766	-	1236	-	326 865	-
432	-	104 863	-	240	-	53 054	-	406	-	29 374	-	1210	-	223 474	-
25	-	13 892	-	2	-	1 678	-	154	-	20 454	-	40	-	15 014	-
988	5.64	282 694	7.72	490	2.80	100 163	2.74	1105	6.31	131 594	3.59	2486	14.20	565 353	15.44
686	-	92 363	-	271	-	40 244	-	78	-	22 096	-	292	-	27 027	-
705	-	81 317	-	245	-	20 603	-	66	-	12 020	-	210	-	11 289	-
3	-	76	-	5	-	1 449	-	18	-	10 166	-	4	-	62	-
1394	6.28	173 756	6.50	521	2.35	62 296	2.33	162	0.73	44 282	1.66	506	2.28	38 378	1.44
71	-	82 559	-	121	-	79 885	-	36	-	6 471	-	238	-	256 464	-
777	-	209 064	-	1618	-	429 670	-	216	-	22 092	-	4187	-	818 480	-
791	-	138 802	-	724	-	89 287	-	967	-	40 846	-	859	-	272 693	-
13	-	8 061	-	19	-	15 530	-	10	-	385	-	20	-	580	-
1652	5.02	438 486	9.21	2482	7.54	614 372	12.91	1229	3.73	69 794	1.45	5304	16.11	1348217	28.32
39	-	34 096	-	54	-	38 633	-	9	-	10 776	-	319	-	28 266	-
270	-	32 829	-	356	-	27 477	-	9	-	237	-	3356	-	224 398	-
-	-	-	-	2	-	31	-	11	-	16 134	-	13	-	15 739	-
-	-	-	-	1	-	7 500	-	1	-	18	-	6	-	1 612	-
309	4.76	66 925	8.97	413	6.36	73 641	9.87	30	0.46	27 165	3.64	3694	56.85	270 015	36.20
34	-	28 631	-	34	-	5 478	-	6	-	81	-	136	-	20 312	-
2	-	255	-	3	-	114	-	1	-	63	-	26	-	42 069	-
-	-	-	-	3	-	15 152	-	-	-	-	-	4	-	192	-
36	5.25	28 886	12.28	40	5.83	20 744	8.82	7	1.02	144	0.06	166	24.20	62 573	26.60
231	4.43	178 290	8.23	169	3.24	77 025	3.56	18	0.35	4 690	0.22	1453	27.86	793 131	36.62
157	7.08	47 198	7.69	199	8.98	39 293	6.40	19	0.86	2 941	0.48	1048	47.27	333 181	54.27
99	7.56	59 422	10.40	121	9.23	77 409	13.55	6	0.45	4 022	0.70	588	44.88	264 320	46.26
449	11.02	425 408	11.87	383	9.40	288 201	8.04	594	14.58	568 225	15.85	1577	38.70	1329818	37.10
7	1.72	37 686	1.86	8	1.97	30 223	1.49	204	50.12	677 708	33.43	18	4.42	90 806	4.48
<b>5996</b>	<b>5.97</b>	<b>2293040</b>	<b>8.83</b>	<b>5018</b>	<b>4.97</b>	<b>1603181</b>	<b>6.17</b>	<b>4164</b>	<b>4.12</b>	<b>1859854</b>	<b>7.16</b>	<b>17499</b>	<b>17.32</b>	<b>6102747</b>	<b>23.51</b>

Forsatt næste side. Continué à la page suivant.

## Tabell

**Ulykker og tapte arbeidsdager i årene 1925—1933**  
*Accidents et journées de travail perdues pendant les années 1925—1933*

Legemsdel <sup>1)</sup> Partie du corps	V				VI				VII				
	Antall ulykker		Tapte arb.d.		Antall ulykker		Tapte arb.d.		Antall ulykker		Tapte arb.d.		
	Nombre d'accid.		Journées de travail pérdues		Nombre d'accid.		Journées de travail perdues		Nombre d'accid.		Journées de travail perdues		
		i %		i %		i %		i %		i %		i %	
<b>H.</b>													
	1	90	-	59 869	-	478	-	624 977	-	71	-	25 777	-
	2	11	-	1 956	-	1	-	14	-	7	-	214	-
	3	276	-	154 205	-	61	-	27 356	-	86	-	29 025	-
Hode	4	86	-	8 450	-	110	-	8 181	-	72	-	3 252	-
	5	3	-	62	-	11	-	2 163	-	15	-	7 738	-
	6	2	-	7 873	-	7	-	187	-	2	-	26	-
	Sum	468	5.88	232 415	4.72	668	8.39	662 878	13.48	253	31.18	66 032	1.34
<b>A.</b>													
	1	656	-	96 531	-	266	-	37 936	-	1875	-	295 950	-
Armer	2	514	-	47 451	-	273	-	54 199	-	1618	-	196 507	-
	3	10	-	294	-	5	-	378	-	48	-	6 955	-
	Sum	1180	6.74	144 276	3.94	544	3.11	92 513	2.53	3541	20.23	499 412	13.64
<b>F.</b>													
	1	516	-	65 567	-	217	-	39 051	-	3748	-	314 938	-
Fingrer	2	296	-	52 984	-	223	-	18 677	-	3180	-	215 043	-
	3	10	-	1 794	-	3	-	85	-	37	-	882	-
	Sum	822	3.70	120 345	4.50	443	1.99	57 813	2.16	6965	31.38	530 863	19.87
<b>B.</b>													
	1	29	-	645	-	102	-	68 054	-	125	-	41 759	-
Ben	2	957	-	106 794	-	1538	-	401 366	-	2130	-	292 626	-
	3	494	-	18 615	-	1356	-	156 755	-	3082	-	198 030	-
	4	-	-	-	-	13	-	9 650	-	17	-	10 193	-
	Sum	1480	4.49	126 054	2.65	3009	9.14	635 825	13.36	5354	16.26	542 608	11.40
<b>Br.</b>													
	1	46	-	1 290	-	47	-	69 456	-	125	-	34 073	-
Bryst	2	344	-	10 523	-	351	-	40 558	-	479	-	18 808	-
	3	2	-	131	-	1	-	7 500	-	7	-	23 652	-
	4	-	-	-	-	2	-	15 000	-	5	-	7 597	-
	Sum	392	6.03	11 944	1.60	401	6.17	132 514	17.77	616	9.48	84 130	11.28
<b>U.</b>													
	1	44	-	9 300	-	21	-	6 616	-	157	-	21 832	-
Underliv	2	2	-	7 582	-	5	-	10 083	-	5	-	7 813	-
	3	-	-	-	-	-	-	-	-	3	-	7 576	-
	Sum	46	6.71	16 882	7.17	26	3.79	16 699	7.10	165	24.05	37 221	15.82
<b>R.</b>	Ryggrad	28	0.55	2 150	0.10	291	5.59	229 890	10.62	1436	27.55	492 610	22.75
<b>Sk.</b>	Skulderbelte	67	3.02	20 298	3.31	210	9.47	36 962	6.02	239	10.78	62 296	10.14
<b>Bk.</b>	Bekkenbelte	32	2.44	4 320	0.76	113	8.63	56 551	9.89	141	10.76	51 443	9.01
<b>X.</b>	Flere legemsdeler . . . .	20	0.49	5 884	0.17	493	12.10	583 770	16.29	199	4.88	99 874	2.79
<b>Y.</b>	Ingen bestemt legemsdel . . .	2	0.49	15 000	0.74	28	6.88	191 227	9.43	-	-	-	-
	<b>Total</b>	<b>4537</b>	<b>4.49</b>	<b>699 568</b>	<b>2.69</b>	<b>6226</b>	<b>6.16</b>	<b>2696642</b>	<b>10.39</b>	<b>18909</b>	<b>18.72</b>	<b>2466489</b>	<b>9.50</b>

<sup>1)</sup> Se side 28\*. <sup>2)</sup> Voir page 28\*. <sup>3)</sup> Se side 18\*. <sup>4)</sup> Voir page 18\*.

## 15 (forts.).

fordelt efter den skadede legemsdel og skadens årsak.

repartis selon la partie du corps endommagé et la cause de l'accident.

VIII				IX				X				I—X 2)			
Antall ulykker		Tapte arb.d.		Antall ulykker		Tapte arb.d.		Antall ulykker		Tapte arb.d.		Antall ulykker		Tapte arb.d.	
Nombre d'accid.		Journées de travail perdues		Nombre d'accid.		Journées de travail perdues		Nombre d'accid.		Journées de travail perdues		Nombre d'accid.		Journées de travail perdues	
	i %		i %		i %		i %		i %		i %		i %		i %
127	-	39 115	-	18	-	15 045	-	17	-	5 313	-	1977	-	2706445	-
12	-	4 339	-	1	-	19	-	7	-	137	-	73	-	11 285	-
2669	-	1249973	-	3	-	2 687	-	267	-	70 809	-	4511	-	1943525	-
232	-	4 840	-	7	-	940	-	13	-	4 926	-	1173	-	63 938	-
12	-	1 285	-	1	-	5 242	-	10	-	5 786	-	135	-	110 724	-
3	-	2 143	-	-	-	-	-	1	-	7 500	-	98	-	83 249	-
3055	38.35	1301695	26.46	30	0.38	23 933	0.49	315	3.95	94 471	1.92	7967	7.89	4919166	18.95
1200	-	122 065	-	39	-	10 864	-	199	-	45 766	-	8780	-	2056872	-
2055	-	138 692	-	29	-	3 618	-	120	-	25 360	-	8380	-	1525688	-
23	-	5 375	-	2	-	10	-	10	-	1 843	-	348	-	78 804	-
3278	18.72	266 132	7.27	70	0.40	14 492	0.40	329	1.88	72 969	1.99	17508	17.33	3661364	14.11
1118	-	105 871	-	30	-	1 305	-	88	-	3 430	-	11170	-	1455775	-
1938	-	151 876	-	27	-	2 928	-	87	-	5 267	-	10888	-	1190417	-
11	-	258	-	-	-	-	-	2	-	126	-	139	-	25 785	-
3067	13.82	258 005	9.66	57	0.25	4 233	0.16	177	0.80	8 823	0.33	22197	21.98	2671977	10.29
306	-	16 609	-	21	-	9 034	-	26	-	7 889	-	1132	-	589 541	-
7586	-	442 307	-	134	-	17 034	-	1006	-	163 109	-	20450	-	2990860	-
2455	-	90 453	-	48	-	2 786	-	223	-	29 023	-	11237	-	1118557	-
6	-	183	-	-	-	-	-	6	-	2 751	-	108	-	61 306	-
10352	31.44	549 552	11.54	203	0.62	28 854	0.61	1261	3.83	202 772	4.26	32927	32.60	4760264	18.34
55	-	1 119	-	13	-	278	-	36	-	1 504	-	773	-	235 163	-
329	-	19 546	-	45	-	1 318	-	38	-	1 057	-	5664	-	379 216	-
-	-	-	-	-	-	-	-	8	-	36 494	-	44	-	99 681	-
1	-	43	-	-	-	-	-	1	-	12	-	17	-	31 782	-
385	5.92	20 708	2.78	58	0.89	1 596	0.21	83	1.28	39 067	5.24	6498	6.43	745 842	2.87
54	-	9 779	-	11	-	437	-	78	-	14 231	-	610	-	133 722	-
7	-	249	-	1	-	54	-	1	-	245	-	58	-	76 188	-
2	-	81	-	-	-	-	-	2	-	45	-	18	-	25 368	-
63	9.18	10 109	4.30	12	1.75	491	0.21	81	11.81	14 521	6.17	686	0.68	235 278	0.91
117	2.24	24 612	1.14	18	0.35	3 413	0.16	1415	27.14	345 772	15.97	5215	5.16	2165442	8.34
59	2.66	8 603	1.40	24	1.08	3 074	0.50	142	6.40	30 603	4.98	2217	2.20	613 924	2.37
28	2.14	658	0.12	15	1.15	10 027	1.75	146	11.15	42 495	7.44	1310	1.30	571 396	2.20
49	1.20	6 152	0.17	75	1.84	16 879	0.47	71	1.74	39 812	1.11	4075	4.03	3584043	13.81
1	0.25	8	-	-	-	-	-	130	31.94	937 758	46.26	407	0.40	2027200	7.81
20454	20.25	2446234	9.42	562	0.56	106 992	0.40	4150	4.11	1829063	7.05	101 007	100.00	25 955 896	100.00

**Tabell 16.**

**Antall invalider fordelt etter syketidens lengde og invaliditetsgraden. 1929—1933.**

*Nombre d'invalides distribués suivant la durée de la période de maladie et le degré d'invalidité. 1929—1933.*

Syketid i uker Temps de maladie en semaines	Invaliditetsgrad Degrée d'invalidité										Døde Morts	Sum Total			Middels inv.grad Moyenne %
	8 <sup>1</sup> / <sub>3</sub> - 18 <sup>1</sup> / <sub>3</sub>	20- 28 <sup>1</sup> / <sub>3</sub>	30- 38 <sup>1</sup> / <sub>3</sub>	40- 48 <sup>1</sup> / <sub>3</sub>	50- 58 <sup>1</sup> / <sub>3</sub>	60- 68 <sup>1</sup> / <sub>3</sub>	70- 78 <sup>1</sup> / <sub>3</sub>	80- 88 <sup>1</sup> / <sub>3</sub>	90- 98 <sup>1</sup> / <sub>3</sub>	100		Invalider Invalides	Invalidi- tets % Invalidité %	Sykedage Jours de maladie	
Under 10 dager . . . . . Moins de 10 jours	67	18	3	1	1	-	1	-	-	-	409	91	1 492	17	16.4
10 dager til 4 uker . . . . . 10 jours jusque 4 semaines	129	59	3	3	4	-	1	-	-	-	22	199	3 430	3 355	17.2
4—8 uker . . . . . 4—8 semaines	388	171	20	7	8	2	2	-	-	1	19	599	10 386	22 076	17.3
8—12 uker . . . . . 8—12 semaines	457	196	28	12	15	14	3	-	2	4	8	731	13 946	44 594	19.1
12—16 uker . . . . . 12—16 semaines	424	176	47	15	19	9	2	2	-	9	1	703	14 321	60 650	20.4
16—20 uker . . . . . 16—20 semaines	300	140	49	16	27	6	3	3	-	9	3	553	12 482	60 356	22.6
20—26 uker . . . . . 20—26 semaines	268	155	70	14	36	14	6	3	-	7	-	573	13 950	77 185	24.3
26—39 uker . . . . . 26—39 semaines	339	242	110	46	78	41	14	11	-	28	7	909	26 955	167 687	29.7
39—52 uker . . . . . 39—52 semaines	98	122	75	17	49	40	10	4	2	28	4	445	16 462	115 380	37.0
over 52 uker . . . . . plus de 52 semaines	46	72	54	43	88	65	37	32	2	60	6	499	26 107	200 902	52.3
Sum invalider . . . . . Nombre d'invalides	2 516	1 351	459	174	325	191	79	55	6	146	479	5 302			
Sum invaliditets % . . . . . Total d'invalidité en %	31 480	31 366	15 057	7 234	16 528	12 414	5 885	4 422	545	14 600	-	-	139 531	-	26.3
Sum sykedager . . . . . Total de jours de maladie	253640	173894	82 483	36 197	74 691	48 237	21 938	18 174	1 429	41 519	7 549	-	-	752 202	
Sykedager pr. invalid . . . . . Jours de maladie par invalide	101	129	180	208	230	253	278	330	238	284	-	142			
Sykedager pr. invaliditets % . . . . . Jours de maladie par classe d'in- valides	8.06	5.54	5.48	5.00	4.52	3.89	3.73	4.11	2.62	2.84	-	-	5.39		

**Tabell 17**  
**Syketid for skadede 1929—1933.**  
*Durée de la période de maladie.*

Tid efter ulykken. Temps écoulé depuis l'accident	Fremdeles under sykebehandling Demeurent sous traitement:	
	Ialt Total	pr. pour } 10 000
	58 620	10 000
10de dag	51 757	8 829
2den uke	45 542	7 769
3dje «	36 433	6 215
4de «	28 401	4 845
13de «	6 972	1 189
26de «	2 508	428
1 år	601	103
2 «	53	9

Tabellen er så å forstå at f. ex. efter 3die uke gjenstår som syke av 58 620 ennu 36 433 (eller av 10 000: 6 215 = 62,2 %).

Le tableau doit être compris en ce sens qu'au bout de la 3<sup>me</sup> semaine, par exemple, il en demeure toujours 36 433 malades sur les 58 620 (ou bien 6 215 sur 10 000, c. à. d. 62,2 pour cent).

**Tabell 18.**

**Invaliditets- og dødsulykker ved arbeidsmaskiner 1931—1933.**  
*Accidents causés par des machines ouvrières pendant 1931—1933 entraînant l'invalidité ou la mort.*

De nærmere omstendigheter ved ulykken Détails des accidents	Antall Nombre		Kostende kr. Coût cour.		Sum Total
	Inv. Inv.	Død Mort	Inv. Inv.	Død Mort	
1. Innstilling av maskin eller arbeidsstykke Ajustage de la machine ou de la pièce à travailler	5		14 171		14 171
2. Igangsetning, stopning eller arb. ved maskin i funksjon . . . . . Mise en marche, stoppage ou travail de machines en fonction	448	4	1 388 370	934	1 389 304
3. Smøring, rengjøring eller tilsyn ved stillestående maskin . . . . . Graissage, nettoyage ou surveillance de machines en repos	4		16 169		16 169
4. Smøring, rengjøring eller tilsyn ved maskin i funksjon . . . . . Graissage, nettoyage ou surveillance de machines en fonction	23		83 928		83 928
5. Brudd på maskindeler . . . . . Cassage partiel de la machine	4	3	15 206	29 337	44 543
6. Brudd på arbeidsstykket . . . . . Cassage de la pièce à travailler	3		10 127		10 127
7. Alle andre . . . . . Tous autres	9		28 545		28 545
Sum, total . . . . .	496	7	1 556 516	30 271	1 586 787

## Remarques générales.

La statistique de 1933 embrasse les établissements tombant sous l'application de la Loi du 23-6-1931 sur l'assurance contre les accidents pour les travailleurs de l'industrie.

Les établissements ayant leur assurance propre (la Mine de Kongsberg et les chemins de fer de l'Etat (l'exploitation), n'y sont pas compris.

Le montant des primes prévu (débité) pour 1933 s'est élevé à cour. 5 478 898 et celui des charges totales (indemnités versées et capitaux placés pour assurer le paiement des rentes viagères attribués) à cour. 5 484 518. En ce qui concerne le chiffre prévu pour le montant des primes et celui de charges, l'année montre donc un déficit considéré sous le point de vue d'assurance propre, de cour. 5 620.

En vertu de la Loi du 17 juillet 1925 les frais d'administration de la loi sur l'assurance des travailleurs de l'industrie doivent être à la charge du Trésor Public. Le Storting décide si, et le cas échéant, en quelle mesure les frais ainsi payés doivent être remboursés par le revenu provenant des primes. Semblable décision a été prise par le Storting pour ce qui concerne l'année 1933, déterminant le remboursement des frais d'administration par le revenu des primes. Pour l'année 1933 ces frais se montent à couronnes 719 000 pour ce qui concerne l'assurance contre les accidents des travailleurs de l'industrie.

Par application de la Loi du 17 juillet 1925 tout les rentes accordés par suite d'un accident survenu plus tard que le 1 janvier 1926 et comportant une invalidité permanente de moins de 20 pour cent devra être capitalisé sur la base de 3 ans de rente payé en une fois, en lieu et place des échéances mensuelles payés antérieurement. Le montant d'amortissement pendant 1933: cour. 105 889.

En conformité des clauses du programme de la 5me Conférence sur l'assurance des travailleurs des pays du Nord — on a introduit à partir de l'année 1922 une nouvelle mesure du risque d'accidents — voire le nombre de journées de travail perdues et par métier et par cause d'accidents, voir pages 13\* et 17\*.

Pour ce travail on a procédé de façon à compter un mort ou invalide total = 7 500 journées de travail perdues, estimant ainsi le nombre moyen d'années de vie restants à un accidenté = 25 ans et une année = 300 journées de travail. Conséquemment on calcule, par exemple, une invalidité de 20 pour cent = 20 pour cent de 7 500 journées = 1 500 journées.

Supposant que dans un groupe l'on estime compter  $N$  années de travail on appelle  $n_s$  = le nombre de journées de maladie,  $n^i$  = le pour cent total d'invalidité,  $\circ$ : invalidité x nombre de pensionnaires et  $n_d$  = le nombre de

décès, et 365 jours = 300 journées de travail, on obtient le nombre ( $K$ ) de journées perdues par année de travail par la formule:

$$K = \frac{1}{N} \left( \frac{300}{365} \cdot n_s + 75 n_i + 7500 n_d \right)$$

Par cette méthode on obtient le nombre de journées perdues distribués suivant les groupes de métiers (tableau 7) et suivant leurs causes (tableau 8). Tableau 9 est une combinaison des tableaux 7 et 8 et donne pour résultat, qu'en Norvège, en 1933 se perdaient 13,77 journées par année de travail, et que de ceux-ci 2,57 sont causés par la maladie, 8,12 par l'invalidité et 3,08 par les décès.

Calculant le nombre de jours perdues on y a compris les 10 premiers jours suivant immédiatement l'accident (période de carence).

Comme on le verra dans le tableau 2, il a été reconnu en 1933 un total de 12 483 accidents.

On aura une idée du nombre des accidents par rapport à l'activité industrielle en se rapportant à l'exposé ci-dessous, ou est indiqué le nombre des accidents reconnus par 1000 années de travail pendant quelques unes des années 1895—1933.

Par 1000 années de travail il y eut en 1895/96: 29,9 accidents reconnus

—>—	—>—	1900	32,5	—>—
—>—	—>—	1905	27,5	—>—
—>—	—>—	1910 <sup>1)</sup>	39,0	—>—
—>—	—>—	1911 <sup>2)</sup>	47,0	—>—
—>—	—>—	1916 <sup>3)</sup>	67,0	—>—
—>—	—>—	1920 <sup>4)</sup>	49,5	—>—
—>—	—>—	1928	63,1	—>—
—>—	—>—	1932	61,3	—>—
—>—	—>—	1933	66,5	—>—

<sup>1)</sup> L'augmentation est due principalement à l'assurance, appliqué depuis 1908, des accidents des travailleurs forestiers couvrant de nombreux — quoique fréquemment de petits — accidents.

<sup>2)</sup> L'augmentation est due principalement à l'entrée en vigueur le 3 juillet 1911 de la loi sur l'assurance contre la maladie.

<sup>3)</sup> À partir de 1916 le temps de carence médicale fut réduit de 28 à 10 jours.

<sup>4)</sup> À partir du 1 janvier 1920 on a calculé une année de travail = 2 400 heures — tandis qu'on comptait 3 000 heures jusq'en 1917, et 2 700 heures pour les années de 1917—1919.

## Innledning til belastningstabellen s. 1—113.

I denne tabell er der for hver bedriftsart, *hvor virksomheten for årene 1895 til 1933 tilsammenlagt er nådd op i 1000 årsverk*, gitt en detaljert oversikt over:

1. *Antall bedrifter.*
2. *Antall årsverk.* Et årsverk («Vollarbeiter») utgjør 300 dagsverk. Årsverkernes antall fremkommer altså ved å dividere en bedrifts samlede antall dagsverk med 300 (et dagsverk blev inntil 1917 satt = 10 timer og inntil 1920 = 9 timer; fra  $\frac{1}{1}$  1920 er et årsverk satt = 300 dagsverk = 2400 timer (8 timers dag) jfr. pag. 7\*, anm. 4. Uttrykket er innført for å ha et oversiktlig og ensartet mål for den utførte arbeidsmengde.
3. *Arbeidslønnen.* Denne er ikke den virkelige oppebårne lønn, men kun det beløp, hvorav premierne er *beregnet*. Hvad en person tjener mer enn kr. 0,80 pr. time (før  $\frac{1}{10}$  1918 kr. 0,40 og før  $\frac{1}{7}$  1931 kr. 0,70) medtas således ikke her; på den annen side oppstilles der også et minimum av kr. 0,25 pr. time for mannlige (før  $\frac{1}{10}$  18 kr. 0,15) og kr. 0,20 pr. time for kvinnelige arbeidere (før  $\frac{1}{10}$  18 kr. 0,10 og før  $\frac{1}{7}$  1931 kr. 0,15), idet der ikke tas hensyn til, om den virkelige lønn måtte være under disse beløp. Om de utførlige regler henvises til industriarbeidertrygdlovens § 15.
4. *Premieinntekten.* Denne fåes av den omberegnete arbeidslønn — jfr. punkt 3 ovenfor — etter gjeldende tariffsats.
5. *Belastningen.*

Med belastningen for de forskjellige år menes alle de utbetalinger og kapitalavsetninger, som hvert års skader har foranlediget. Belastningen vil således fremkomme ved å summere:

- A) De for de tilkjente livrenter fastsatte kapitalverdier — *premiereserver* — idet man nemlig ved utgangen av det 2net år efter skadeåret (for skader i 1933 altså ved utgangen av 1935) for de tilkjente livrenter avsetter en så stor kapital (beregnet efter 4 % rente pr. år), at den er tilstrekkelig til utredning av disse livrenter, så lenge invaliden forutsetningsvis lever. På denne måte bærer hvert år utgiftene ved de i året inntrufne skader, så intet veltes over på fremtiden. (Kapitaldekningssystemet).
- B) Utbetalte renteterminer i løpet av skadeåret samt de to påfølgende år.
- C) Sykepenger til skadede og hans familie i løpet av skadeåret samt de to påfølgende år.
- D) Sykehusbehandling, lægehonorar etc. i løpet av skadeåret samt de to påfølgende år.
- E) Begravelsesbidrag.
- F) Utløsningskapitaler.



Som nærmere redegjort for i ulykkesstatistikken for året 1908 under «Innledning» blev der fra og med dette år innført nye kapitaliseringsfaktorer for de *varige* invalidrenter, hvilke faktorer også er gjort gjeldende for de i tidligere år tilkjente renter. I den i nærværende tabell for de enkelte bedriftsarter for årene 1895—1908 anførte belastning inngår derfor kapitalverdien av de varige invalidrenter omberegnet med de nye kapitaliseringsfaktorer. Fra 1/1 1920 har man benyttet disse faktorer også for de *forbigående* invalidrenter (både for 1920 og de tidligere årgange).

Da tariffsatsene for samtlige bedriftsarter i årenes løp er undergått forandringer, forhøielser eller nedsettelse, angir den for årene 1895—1908, 1909—1918, 1919—1921, og 1922—1932 for de enkelte bedriftsarter anførte tariffsats den gjennomsnittlige tariffsats for disse år.

6. Opgavene over godkjente ulykker gjelder — som det vil sees — som regel kun fra og med årgangen 1909 (tilsvarende tall før 1909 kan ikke skaffes fordelt titelvis — kun for riket).

7. *Tapte arbeidsdager*. Fra året 1922 er der inntatt opgaver over antall tapte arbeidsdager. På side 5\* er der nærmere redegjort for beregningsmåten for disse opgaver.

## Avant-propos au tableau des charges.

(Pages 1—113.)

Dans ce tableau, nous donnons, pour chacune des branches d'industrie, dont l'activité, de 1895 à 1933 a atteint 1000 années de travail un relevé détaillé concernant:

1. *Le nombre d'établissements industriels.*
2. *Le nombre d'années de travail*, qui comprend ce que les allemands appellent «Vollarbeiter», c'est à dire 300 jours de travail. On obtient donc le nombre d'années de travail en divisant le nombre total des jours d'une industrie par 300. Jusqu'en 1917 une journée était compté = 10 heures de travail, et jusqu'en 1920 = 9 heures; à partir du 1 janvier 1920 une année de travail est compté = 300 journées = 2400 heures — la journée de 8 heures. Cette expression a été adoptée pour avoir une mesure uniforme de la quantité de travail effectué.
3. *Le salaire* n'est pas la somme réellement gagnée, mais bien le montant sur lequel ont été calculées *les primes*. Ce qu'une personne gagne en sus de 0,80 cour. par heure (avant  $\frac{1}{10}$  1918: cour. 0,40 et avant  $\frac{1}{7}$  1931: cour. 0,70) n'est pas compté dans cette colonne; d'autre part, nous avons établi un minimum et nous ne nous occupons pas par ex., de savoir si le salaire réel est au dessous de 0,25 cour. par heure pour un apprenti (avant  $\frac{1}{10}$  1918: cour. 0,15) et au-dessous de 0,20 cour. par heure pour une apprentie (avant  $\frac{1}{10}$  1918 cour. 0,10 et avant  $\frac{1}{7}$  1931: cour. 0,15). Pour plus amples détails sur ces règles, nous renvoyons aux § 15 de la loi sur les assurances contre les accidents.
4. *Le revenu des primes* se calcule d'après le salaire, suivant les taux des tarifs en vigueur.
5. *Les charges.*

On comprend par cette expression, pour les différentes années, tous les versements et prélèvements de capital auxquels ont donné lieu les accidents de chaque année.

On obtiendra donc le chiffre des charges en additionnant:

- A) *Les réserves de primes* fixées pour les pensions viagères allouées. Pour le paiement des pensions viagères allouées aux sinistrés on prélève à la fin de la seconde année suivant celle dans laquelle l'accident a eu lieu (ainsi pour les accidents survenus en 1933 à la fin de l'année 1935) un capital (calculé sur la base de 4 pour cent par année) assez grand pour suffire au paiement des pensions viagères, tant que celles-ci dureront. De cette manière, chaque année supporte les dommages survenus au cours, de l'année sans que rien ne soit reporté sur l'avenir.

- B) Les termes versés des pensions viagères au cours de l'année et des deux années suivantes.
- C) Les frais de maladie payés au sinistré et à sa famille au cours de l'année et des deux années suivantes.
- D) Les frais d'hôpital, honoraires de medecin etc. au cours de l'année et des deux années suivantes.
- E) Les frais d'enterrement.
- F) Les capitaux de remplacement.

Au chapitre des Remarques générales de la statistique de l'assurance des accidents pour 1908, nous avons expliqué en détail qu'à partir de l'année 1908 inclusivement nous avons introduit de nouveaux coefficients de capitalisation pour les pensions d'invalidité *permanentes*. Nous avons dit aussi que ces coefficients avaient été appliqués aux pensions attribuées pendant les années précédentes. Dans les charges indiquées à ce tableau pour chaque branche d'industrie pendant la période 1895—1908, la valeur capitalisée des pensions d'invalidité permanentes a été recalculée au moyen des nouveaux coefficients de capitalisation. A partir du 1 janvier 1920 on s'est également servi de ces coefficients pour le calcul des rentes d'invalides temporaires (pour 1920 comme pour les années précédents).

Le taux du tarif pour toutes les branches d'industrie ayant subi des modifications au cours des années, augmentations ou diminutions, le taux appliqué à chacune des industries pendant les années 1895—1908, 1909—1918, 1919—1921 et 1922—1932 indique le taux de tarif moyen pour ces années.

6. Les tableaux des accidents reconnus embrassent, comme on le verra, en general seulement les années à partir de 1909. (Pour le temps avant 1909 ces données ne peuvent être fournis subdivisés par titre mais seulement pour le pays entier.

7. *Journées de travail perdues*. A partir de l'année 1922 on a inclu des données sur le nombre de journées de travail perdues. Page 37\* on trouvera une explication sur la mode de calculer ces données.

---

# Opgave

over årsverk, premieinntekt og belastning m. v.  
for de bedriftsarter, hvor virksomheten fra  
1895—1933 er nådd op i 1000 årsverk.

## (Belastningstabellen.)

(Dog er i gruppesammendragene også medtatt de bedrifter (titler)  
som ikke har nådd nevnte årsverkstall.)

## *Tableau*

*des années de travail, du montant des primes, des charges etc.  
pour les industries qui atteignent de 1895—1933  
un total de 1000 années de travail.*

## *(Tableau des charges).*

*Dans les recapitulations par groupes on a pourtant compris les catégories  
d'installations (titres) qui n'ont pas atteint le nombre précité d'années  
de travail.*

**Gruppe I.**  
**Utvinning av metaller.**  
*Extraction de métaux.*

År Année	Antall bedrifter Nombre d'établissements	Antall årsverk (å 300 arbeidsdager) Années de travail	Arbeidslønn (beregnet etter I.T.L. § 15). Salaires gagnés	Premieinntekt Mont. des primes		Belastning Charges		Godkjente ulykker Acc. recon.			Kostende pr. Cout par		Antall tapte arbeidsdager Nombre de journées de travail perdues						
				total total	Tariffisats Taux du tarif	total total	i % av arb.- lønnen % du mont. des sal.	i alt en tout	med døden tilf. ayant entraîné la mort	pr. 1000 årsv. par 1000 ann. de trav.	godkj. ulykke acc. recon.	årsverk ann. de trav.	Sygdøm Maladie	Invaliditet Invalidité	Død Mort	Sum Total	pr. godkjent ulykke par acc. rec.	pr. årsverk par ann. de trav.	
1895-1921	-	124 997	Kr. 140 698 605	Kr. 4 121 337	‰ 29,3	Kr. 4 733 228	‰ 33,6	<sup>1)</sup> 9035	<sup>1)</sup> 196	<sup>1)</sup> 110,7	<sup>1)</sup> 388	38							
1922-1932	-	48 359	Kr. 82 624 028	Kr. 2 759 374	‰ 33,4	Kr. 2 933 907	‰ 35,5	3986	78	82,4	736	61	140 278	594 779	585 000	1 320 057	331	27	
1933	46	5 824	Kr. 10 932 019	Kr. 338 933	‰ 31,0	Kr. 225 265	‰ 20,6	502	2	86,2	449	39	15 624	56 797	15 000	87 421	174	15	
<b>1895-1933</b>	<b>-</b>	<b>179 180</b>	<b>Kr. 234 254 652</b>	<b>Kr. 7 219 644</b>	<b>‰ 30,8</b>	<b>Kr. 7 892 400</b>	<b>‰ 33,7</b>	<b><sup>1)</sup> 13 523</b>	<b><sup>1)</sup> 276</b>	<b><sup>1)</sup> 99,6</b>	<b><sup>1)</sup> 493</b>	<b>44</b>	<b><sup>2)</sup> 155 902</b>	<b><sup>2)</sup> 651 576</b>	<b><sup>2)</sup> 600 000</b>	<b><sup>2)</sup> 1 407 478</b>	<b><sup>2)</sup> 314</b>	<b><sup>2)</sup> 26</b>	

<sup>1)</sup> Disse tall gjelder — i hele belastningstabellen — kun årene etter 1908.

Les chiffres ne s'appliquent — dans le tableau des charges entier — qu'aux années suivant 1908.

<sup>2)</sup> Som det fremgår av innledningen side 5\* er opgaver over tapte arbeidsdager inntatt fra 1922. Disse tall angir derfor, gjennom hele belastningstabellen, sammendrag for årene 1922—1933.

Comme il ressort de l'introduction page 37\* des renseignements sur le nombre des journées de travail perdues ont été fournies à partir de l'année 1922. Ces chiffres donnent donc à travers tout le tableau des charges, des resumées pour les années 1922—1933.

Bergverksdrift med tilhørende hyttedrift, vaskeri, brikettering, transporter etc., alle arbeider under ett. Skjerpning og prøvedrift.  
*Exploitation des mines avec fonderies, laveries, briqueteries, transports etc., tous les travaux y compris.*

**Gruppe I - 1.**

*Recherche du minerai et exploitation d'essai.*

			Kr.	Kr.	‰	Kr.	‰				Kr.	Kr.						
1895-1908	-	38 361	36 380 855	744 102	20,5	1 147 614	31,5	-	-	-	-	30						
1909-1918	-	61 630	69 798 281	2 300 405	33,0	2 604 462	37,3	7 167	168	116,3	363	42						
1919-1921	-	11 136	19 191 045	792 431	41,3	732 213	38,2	1 024	22	92,0	715	66						
1922-1932	-	38 978	66 364 620	2 475 806	37,3	2 475 423	37,3	3 084	66	79,1	803	64	114 502	505 793	495 000	1 115 295	362	29
1933	33	4 012	7 518 427	270 661	36,0	187 076	24,9	355	2	88,5	527	47	11 806	45 753	15 000	72 559	204	18
<b>1895-1933</b>	<b>-</b>	<b>154 117</b>	<b>199 253 228</b>	<b>6 583 405</b>	<b>-</b>	<b>7 146 788</b>	<b>35,9</b>	<b>11 630</b>	<b>258</b>	<b>100,5</b>	<b>514</b>	<b>46</b>	<b>126 308</b>	<b>551 546</b>	<b>510 000</b>	<b>1 187 854</b>	<b>345</b>	<b>28</b>

Utvinning av metaller (alle slag). Stålverk.

**Gruppe I - 2.**

*Extraction de métaux (toutes sortes). Acieries.*

			Kr.	Kr.	‰	Kr.	‰				Kr.	Kr.						
1895-1908	-	5 030	4 073 890	61 907	15,2	55 001	13,5	-	-	-	-	11						
1909-1918	-	6 996	8 001 374	157 429	19,7	124 756	15,6	710	4	101,5	176	18						
1919-1921	-	1 844	3 253 160	65 063	20,0	69 182	21,3	134	2	72,7	516	38						
1922-1932	-	9 381	16 259 408	283 568	17,4	458 484	28,2	902	12	96,2	508	49	25 776	88 986	90 000	204 762	227	22
1933	13	1 812	3 413 592	68 272	20,0	38 189	11,2	147	-	81,1	260	21	3 818	11 044	-	14 862	101	8
<b>1895-1933</b>	<b>-</b>	<b>25 063</b>	<b>35 001 424</b>	<b>636 239</b>	<b>-</b>	<b>745 612</b>	<b>21,3</b>	<b>1 893</b>	<b>18</b>	<b>94,5</b>	<b>364</b>	<b>30</b>	<b>29 594</b>	<b>100 030</b>	<b>90 000</b>	<b>219 624</b>	<b>209</b>	<b>20</b>

## Gruppe II.

### Jord- og stenindustri.

#### Industrie de la terre et de la pierre.

År Année	Antall bedrifter Nombre d'établissements	Antall årsverk (à 300 arbeidsdager) Années de travail	Arbeidslønn (bereg- net etter I.T.L. § 15). Salaires gagnés	Premieinntekt Mont. des primes		Belastning Charges		Godkjente ulykker Acc. recon.			Kostende pr. Côut par		Antall tapte arbeidsdager Nombre de journées de travail perdues							
				total total	Tariffsats Taux du tarif	total total	i % av arb.- lønnen % du mont. des sal.	i alt en tout	med døden till. ayant entraîné la mort	pr. 1000 årsv. par 1000 ann. de trav.	godkj. ulykke acc. recon.	årsverk ann. de trav.	Sygdom Maladie	Invalditet Invalidité	Død Mort	Sum Total	pr. godkjent ulykke par acc. rec.	pr. årsverk par ann. de trav.		
1895-1921	-	193 007	Kr. 194 721 501	Kr. 3 334 947	% 17,1	Kr. 3 863 168	% 19,8	4 506	66	45,6	Kr. 504	Kr. 20								
1922-1932	-	73 601	Kr. 122 047 451	Kr. 2 196 111	% 18,0	Kr. 3 070 630	% 25,2	5 209	52	70,8	Kr. 589	Kr. 42	200 912	781 690	390 000	1 372 602	264	19		
1933	756	5 459	Kr. 9 664 910	Kr. 181 687	% 18,8	Kr. 223 172	% 23,1	552	3	101,1	Kr. 404	Kr. 41	21 124	60 463	22 500	104 087	189	19		
<b>1895-1933</b>	<b>-</b>	<b>272 067</b>	<b>Kr. 326 433 862</b>	<b>Kr. 5 712 745</b>	<b>% 17,5</b>	<b>Kr. 7 156 970</b>	<b>% 21,9</b>	<b>10 267</b>	<b>121</b>	<b>57,7</b>	<b>Kr. 542</b>	<b>Kr. 26</b>	<b>222 036</b>	<b>842 153</b>	<b>412 500</b>	<b>1 476 689</b>	<b>256</b>	<b>19</b>		

4

### Torvstrø-, torvmuld- og brenntorvfabrikasjon.

#### Industrie de la tourbe.

#### Gruppe II - 1 a.

			Kr.	Kr.	%	Kr.	%				Kr.	Kr.							
1895-1908	-	1 230	Kr. 813 402	Kr. 9 376	11,5	Kr. 19 773	24,3	-	-	-	Kr. -	Kr. 16							
1909-1918	-	3 436	Kr. 3 513 603	Kr. 64 225	18,3	Kr. 53 688	15,3	125	1	36,4	Kr. 430	Kr. 16							
1919-1921	-	1 309	Kr. 2 278 620	Kr. 45 581	20,0	Kr. 72 808	32,0	53	-	40,5	Kr. 1 374	Kr. 56							
1922-1932	-	2 079	Kr. 3 219 067	Kr. 64 397	20,0	Kr. 34 402	10,7	88	1	42,3	Kr. 391	Kr. 17	3 174	10 512	7 500	21 186	241	10	
1933	93	161	Kr. 231 180	Kr. 4 624	20,0	Kr. 814	3,5	9	-	55,9	Kr. 90	Kr. 5	307	-	-	307	34	2	
<b>1895-1933</b>	<b>-</b>	<b>8 215</b>	<b>Kr. 10 055 872</b>	<b>Kr. 188 203</b>	<b>-</b>	<b>Kr. 181 485</b>	<b>18,0</b>	<b>275</b>	<b>2</b>	<b>39,4</b>	<b>Kr. 582</b>	<b>Kr. 22</b>	<b>3 481</b>	<b>10 512</b>	<b>7 500</b>	<b>21 493</b>	<b>222</b>	<b>10</b>	

Ler-, sand- og grustak.

Gruppe II - 2.

Exploitation de l'argile, du sable et du ballast.

			Kr.	Kr.	‰	Kr.	‰				Kr.	Kr.						
1895-1908	-	393	326 232	5 546	17,0	27 819	85,3	-	-	-	-	71						
1909-1918	-	959	1 104 452	36 357	32,9	40 985	37,1	43	4	44,8	953	43						
1919-1921	-	385	669 534	26 784	40,0	17 338	25,9	23	-	59,7	754	45						
1922-1932	-	1 148	1 937 802	77 512	40,0	79 851	41,2	63	5	54,9	1 267	70	2 613	19 108	37 500	59 221	940	52
1933	67	128	222 087	8 883	40,0	3 767	17,0	11	-	85,9	342	29	396	1 155	-	1 551	141	12
<b>1895-1933</b>	<b>-</b>	<b>3 013</b>	<b>4 260 107</b>	<b>155 082</b>	<b>-</b>	<b>169 760</b>	<b>39,8</b>	<b>140</b>	<b>9</b>	<b>53,4</b>	<b>1 008</b>	<b>56</b>	<b>3 009</b>	<b>20 263</b>	<b>37 500</b>	<b>60 772</b>	<b>821</b>	<b>48</b>

Mineralgruber (feltspat, apatit, kalksten etc.).

Gruppe II - 3.

Exploitation de minéraux (feldspath, apatite, pierre a chaux etc.).

			Kr.	Kr.	‰	Kr.	‰				Kr.	Kr.						
1895-1908	-	3 413	2 748 047	47 446	17,3	117 183	42,6	-	-	-	-	34						
1909-1918	-	4 127	4 293 601	133 597	31,1	156 274	36,4	231	4	56,0	677	38						
1919-1921	-	578	980 292	38 098	38,9	17 233	17,6	43	-	74,4	401	30						
1922-1932	-	4 104	6 846 595	254 027	37,1	413 145	60,3	440	7	107,2	939	101	20 529	110 931	52 500	183 960	418	45
1933	75	401	718 227	25 856	36,0	17 964	25,0	40	-	99,8	449	45	1 469	9 381	-	10 850	271	27
<b>1895-1933</b>	<b>-</b>	<b>12 623</b>	<b>15 586 762</b>	<b>499 024</b>	<b>-</b>	<b>721 799</b>	<b>46,3</b>	<b>754</b>	<b>11</b>	<b>81,9</b>	<b>800</b>	<b>57</b>	<b>21 998</b>	<b>120 312</b>	<b>52 500</b>	<b>194 810</b>	<b>406</b>	<b>43</b>



Kvarts-, feltspatt, kalksten- og talkummøller (ekskl. brytning av stenen). Pulveriseringsverk.  
Moulins à quartz, feldspath pierre calcaire et talc (deyagement du minerai non compris).

## Gruppe II - 4.

## Installations de pulvérisation.

År Année	Antall bedrifter Nombre d'établissements	Antall årsverk (à 300 arbeidsdager) Années de travail	Arbeidslønn (beregnet etter I.T.L. § 15). Salaires gagnés	Premieinntekt Mont. des primes		Belastning Charges		Godkjente ulykker Acc. recon.			Kostende pr. Côté par		Antall tapte arbeidsdager Nombre de journées de travail perdues							
				total total	Tariffsats Taux du tarif	total total	i ‰ av arb.- lønnen ‰ du mont. des sal.	i alt en tout	med døden till. ayant entrainé la mort	pr. 1000 årsv. par 1000 ann. de trav.	godkj. ulykke acc. recon.	årsverk ann. de trav.	Sygdом Maladie	Invaliditet Invalidité	Død Mort	Sum Total	pr. godkjent ulykke par acc. rec.	pr. årsverk par ann. de trav.		
1895-1908	-	350	234 881	2 533	10,8	11 582	49,3	-	-	-	-	-	-	-	-	-	-	-	-	-
1909-1918	-	328	327 897	6 437	19,6	19 418	59,2	16	2	48,8	1 214	59	-	-	-	-	-	-	-	-
1919-1921	-	106	186 424	4 663	25,0	2 448	13,1	3	-	28,3	816	23	-	-	-	-	-	-	-	-
1922-1932	-	455	775 970	19 401	25,0	3 596	4,6	20	1	44,0	1 180	8	505	-	7 500	8 005	400	18	-	-
1933	13	69	129 346	3 234	25,0	7 940	61,4	4	-	58,0	1 985	115	390	1 875	-	2 265	566	33	-	-
<b>1895-1933</b>	<b>-</b>	<b>1 308</b>	<b>1 654 518</b>	<b>36 268</b>	<b>-</b>	<b>44 984</b>	<b>27,2</b>	<b>43</b>	<b>3</b>	<b>44,9</b>	<b>769</b>	<b>34</b>	<b>895</b>	<b>1 875</b>	<b>7 500</b>	<b>10 270</b>	<b>428</b>	<b>20</b>	<b>-</b>	<b>-</b>

## Stenbrudd.

## Gruppe II - 5 a.

## Carrières de pierres.

			Kr.	Kr.	‰	Kr.	‰				Kr.	Kr.									
1895-1908	-	9 000	7 259 351	157 548	21,7	330 965	45,6	-	-	-	-	37	-	-	-	-	-	-	-	-	-
1909-1918	-	3 152	3 529 764	138 106	39,1	128 365	36,4	247	3	78,4	520	41	-	-	-	-	-	-	-	-	-
1919-1921	-	956	1 645 932	74 069	45,0	74 783	45,4	62	2	64,9	1 206	78	-	-	-	-	-	-	-	-	-
1922-1932	-	947	1 600 314	69 133	43,2	126 214	78,9	106	2	111,9	1 191	133	5 022	28 561	15 900	48 583	458	51	-	-	-
1933	18	29	50 823	2 033	40,0	2 513	49,4	5	-	172,4	503	87	151	750	-	901	180	31	-	-	-
<b>1895-1933</b>	<b>-</b>	<b>14 084</b>	<b>14 086 184</b>	<b>440 889</b>	<b>-</b>	<b>662 840</b>	<b>47,1</b>	<b>420</b>	<b>7</b>	<b>82,6</b>	<b>783</b>	<b>47</b>	<b>5 173</b>	<b>29 311</b>	<b>15 000</b>	<b>49 484</b>	<b>446</b>	<b>51</b>	<b>-</b>	<b>-</b>	<b>-</b>

Stenbrudd, inkl. tilhugging.

Gruppe II - 5 b.

Carrières de pierres (y compris la taille).

			Kr.	Kr.	%	Kr.	%				Kr.	Kr.						
1900-1908	-	18 907	16 467 642	405 898	24,6	406 108	24,7	-	-	-	-	21						
1909-1918	-	19 664	19 332 979	482 874	25,0	574 431	29,7	1 411	14	71,8	407	29						
1919-1921	-	2 837	4 764 770	133 415	28,0	125 363	26,3	266	-	93,8	471	44						
1922-1932	-	17 311	28 581 462	738 787	25,8	1 067 221	37,3	2 279	9	131,7	468	62	82 764	291 540	67 500	441 804	194	26
1933	138	997	1 799 068	50 374	28,0	87 272	48,5	267	-	267,8	327	88	10 225	19 315	-	29 540	111	30
<b>1900-1933</b>	<b>-</b>	<b>59 716</b>	<b>70 945 921</b>	<b>1 811 348</b>	<b>-</b>	<b>2 260 395</b>	<b>31,9</b>	<b>4 223</b>	<b>23</b>	<b>103,5</b>	<b>436</b>	<b>38</b>	<b>92 989</b>	<b>310 855</b>	<b>67 500</b>	<b>471 344</b>	<b>185</b>	<b>26</b>

Pukkverk.

Gruppe II - 6.

Cassage mécanique de la pierre.

			Kr.	Kr.	%	Kr.	%				Kr.	Kr.						
1895-1908	-	318	298 001	3 791	12,7	9 647	32,4	-	-	-	-	-						
1909-1918	-	131	165 652	4 905	29,6	13 198	79,7	14	1	106,9	943	101						
1919-1921	-	74	127 229	5 217	41,0	9 255	72,7	11	-	148,7	841	125						
1922-1932	-	641	1 097 333	51 267	46,7	191 109	174,2	228	1	355,7	838	298	10 258	56 191	7 500	73 949	324	115
1933	17	76	143 729	8 623	60,0	10 711	74,5	20	-	263,2	536	141	684	3 640	-	4 324	216	57
<b>1895-1933</b>	<b>-</b>	<b>1 240</b>	<b>1 831 944</b>	<b>73 803</b>	<b>-</b>	<b>233 920</b>	<b>127,7</b>	<b>273</b>	<b>2</b>	<b>296,1</b>	<b>821</b>	<b>189</b>	<b>10 942</b>	<b>59 831</b>	<b>7 500</b>	<b>78 273</b>	<b>316</b>	<b>109</b>

Stenhugging (i verksteder, på bygninger og tomter, event. i forb. med sagning, slipning og polering av sten).

*Taille des pierres (dans les ateliers, à pied d'œuvre et sur les chantiers, éventuellement y compris le sciage,*

*l'ébauchage et le polissage).*

Gruppe II - 7 a.

År Année	Antall bedrifter Nombre d'établissements	Antall årsverk (à 300 arbeidsdager) Années de travail	Arbeidslønn (beregnet etter I. T. L. § 15). Salaires gagnés	Premieinntekt Mont. des primes		Belasting Charges		Godkjente ulykker Acc. recon.			Kostende pr. Coût par		Antall tapte arbeidsdager Nombre de journées de travail perdues					
				total total	Tariffsats Taux du tarif	total total	i % av arb- lønnen % du mont. des sal.	i alt en tout	med døden tilf. ayant entraîné la mort	pr. 1000 årsv. par 1000 ann. de trav.	godkj. ulykke acc. recon.	årsverk ann. de trav.	Sygdом Maladie	Invalditet Invalidité	Død Mort	Sum Total	pr. godkjent ulykke par acc. rec.	pr. årsverk par ann. de trav.
1895-1908	-	3 848	3 608 603	Kr. 78 836	21,8	Kr. 88 952	24,6	-	-	-	Kr. -	Kr. 23						
1909-1918	-	2 510	2 772 897	61 020	22,0	28 869	10,4	124	-	49,4	233	12						
1919-1921	-	721	1 236 505	27 206	22,0	9 134	7,4	38	-	52,7	240	13						
1922-1932	-	2 048	3 412 382	65 020	19,1	59 648	17,5	124	-	60,5	481	29	4 089	17 821	-	21 910	177	11
1933	60	187	325 741	5 862	18,0	3 254	10,0	19	-	101,6	171	17	682	-	-	682	36	4
<b>1895-1933</b>	<b>-</b>	<b>9 314</b>	<b>11 356 128</b>	<b>237 944</b>	<b>-</b>	<b>189 857</b>	<b>16,7</b>	<b>305</b>	<b>-</b>	<b>55,8</b>	<b>329</b>	<b>20</b>	<b>4 771</b>	<b>17 821</b>	<b>-</b>	<b>22 592</b>	<b>158</b>	<b>10</b>

Marmorvarefabrikker.

*Fabriques d'articles en marbre.*

Gruppe II - 7 b.

År Année	Antall bedrifter Nombre d'établissements	Antall årsverk (à 300 arbeidsdager) Années de travail	Arbeidslønn (beregnet etter I. T. L. § 15). Salaires gagnés	Premieinntekt Mont. des primes		Belasting Charges		Godkjente ulykker Acc. recon.			Kostende pr. Coût par		Antall tapte arbeidsdager Nombre de journées de travail perdues					
				total total	Tariffsats Taux du tarif	total total	i % av arb- lønnen % du mont. des sal.	i alt en tout	med døden tilf. ayant entraîné la mort	pr. 1000 årsv. par 1000 ann. de trav.	godkj. ulykke acc. recon.	årsverk ann. de trav.	Sygdом Maladie	Invalditet Invalidité	Død Mort	Sum Total	pr. godkjent ulykke par acc. rec.	pr. årsverk par ann. de trav.
1895-1908	-	703	693 558	5 326	7,7	4 119	5,0	-	-	-	-	6						
1909-1918	-	629	683 016	4 102	6,0	14 491	21,2	38	1	60,4	381	23						
1919-1921	-	263	456 691	2 740	6,0	8 087	17,7	10	-	38,0	809	31						
1922-1932	-	772	1 312 345	7 878	6,0	2 510	1,9	17	-	22,0	148	3	389	-	-	389	23	1
1933	9	71	134 348	807	6,0	242	1,8	2	-	28,2	121	3	62	-	-	62	31	1
<b>1895-1933</b>	<b>-</b>	<b>2 438</b>	<b>3 279 958</b>	<b>20 853</b>	<b>-</b>	<b>29 449</b>	<b>9,0</b>	<b>67</b>	<b>1</b>	<b>38,6</b>	<b>373</b>	<b>12</b>	<b>451</b>	<b>-</b>	<b>-</b>	<b>451</b>	<b>24</b>	<b>1</b>

Fabrikasjon av mølle-, slipe-, brynestener, fileskiver etc.

*Fabriques de meules et d'affûtoirs ainsi que de disques d'émeri.*

Gruppe II - 8.

			Kr.	Kr.	‰	Kr.	‰				Kr.	Kr.						
1895-1908	-	651	498 041	7 025	14,1	9 938	20,0	-	-	-	-	15						
1909-1918	-	833	839 042	11 751	14,0	15 270	18,2	33	-	39,6	463	18						
1919-1921	-	219	384 566	5 385	14,0	5 506	14,3	17	-	77,6	324	25						
1922-1932	-	821	1 395 100	19 526	14,0	9 920	7,1	31	-	37,8	320	12	794	1 875	-	2 669	86	3
1933	6	95	175 278	2 454	14,0	90	0,5	2	-	21,1	45	1	28	-	-	28	14	-
<b>1895-1933</b>	<b>-</b>	<b>2 619</b>	<b>3 292 027</b>	<b>46 141</b>	<b>-</b>	<b>40 724</b>	<b>12,4</b>	<b>83</b>	<b>-</b>	<b>42,2</b>	<b>369</b>	<b>16</b>	<b>822</b>	<b>1 875</b>	<b>-</b>	<b>2 697</b>	<b>82</b>	<b>3</b>

Skiferbrudd.

*Carrières d'ardoises.*

Gruppe II - 9.

			Kr.	Kr.	‰	Kr.	‰				Kr.	Kr.						
1895-1908	-	2 561	1 908 696	37 813	19,8	64 987	34,0	-	-	-	-	25						
1909-1918	-	2 435	2 475 224	61 770	25,0	52 777	21,3	146	1	60,0	361	22						
1919-1921	-	671	1 150 414	36 779	32,0	31 365	27,3	56	-	83,5	560	47						
1922-1932	-	1 732	2 808 911	77 051	27,4	88 822	31,6	153	3	88,3	581	51	7 007	20 195	22 500	49 702	325	29
1933	54	131	200 492	5 012	25,0	5 784	28,8	21	-	160,3	275	44	667	1 932	-	2 609	124	20
<b>1895-1933</b>	<b>-</b>	<b>7 530</b>	<b>8 543 737</b>	<b>218 425</b>	<b>-</b>	<b>243 735</b>	<b>28,5</b>	<b>376</b>	<b>4</b>	<b>75,7</b>	<b>472</b>	<b>32</b>	<b>7 684</b>	<b>22 127</b>	<b>22 500</b>	<b>52 311</b>	<b>301</b>	<b>28</b>

## Kalkbrennerier og magnesitverk. Mørtelfabrikker.

## Gruppe II - 11.

## Cuisson de la chaux et usines de magnésite. Fabriques de mortier.

År Année	Antall bedrifter Nombre d'établissements	Antall årsverk (à 300 arbeidsdager) Années de travail	Arbeidslønn (beregnet etter I.T.L. § 15). Salaires gagnés	Premieinntekt Mont. des primes		Belastning Charges		Godkjente ulykker Acc. recon.			Kostende pr. Cout par		Antall tapte arbeidsdager Nombre de journées de travail perdues						
				total total	Tariffsats Taux au tarif	total total	i % av arb- lønnen % du mont des sal.	i alt en tout	med døden till. ayant entraîné la mort	pr. 1000 årsv. par 1000 ann. de trav.	godkj. ulykke acc. recon.	årsverk ann. de trav.	Sygdøm Maladie	Invaliditet Incapacité	Død Mort	Sum Total	pr. godkjent par acc. rec.	pr. årsverk par ann. de trav.	
1895-1908	-	2 450	Kr. 2 020 167	Kr. 35 674	17,7	Kr. 43 446	21,5	-	-	-	Kr. -	Kr. 18							
1909-1918	-	2 827	3 060 480	66 068	21,6	34 826	11,4	105	2	37,1	332	12							
1919-1921	-	863	1 512 792	34 071	22,5	63 498	42,0	67	1	77,6	948	74							
1922-1932	-	2 463	4 176 662	87 109	20,9	91 950	22,0	167	5	67,8	551	37	6 191	17 471	37 500	61 162	366	25	
1933	34	201	375 551	7 512	20,0	19 139	51,0	21	1	104,5	911	95	783	5 939	7 500	14 222	677	71	
<b>1895-1933</b>	<b>-</b>	<b>8 804</b>	<b>11 145 652</b>	<b>230 434</b>	<b>-</b>	<b>252 859</b>	<b>22,7</b>	<b>360</b>	<b>9</b>	<b>56,7</b>	<b>579</b>	<b>29</b>	<b>6 974</b>	<b>23 410</b>	<b>45 000</b>	<b>75 384</b>	<b>401</b>	<b>28</b>	

## Cementfabrikker.

## Gruppe II - 12.

## Fabriques de ciment.

År	Antall bedrifter	Antall årsverk (à 300 arbeidsdager)	Arbeidslønn (beregnet etter I.T.L. § 15).	Premieinntekt		Belastning		Godkjente ulykker			Kostende pr.		Antall tapte arbeidsdager						
				total	Tariffsats	total	i % av arb- lønnen	i alt	med døden till.	pr. 1000 årsv.	godkj. ulykke	årsverk	Sygdøm	Invaliditet	Død	Sum	pr. godkjent	pr. årsverk	
1895-1908	-	2 595	Kr. 2 313 946	Kr. 36 009	15,6	Kr. 28 384	12,3	-	-	-	Kr. -	Kr. 11							
1909-1918	-	3 182	3 717 900	56 172	15,1	99 410	26,7	172	6	54,1	578	31							
1919-1921	-	2 873	4 929 090	78 865	16,0	43 261	8,8	80	1	27,8	541	15							
1922-1932	-	8 450	14 314 528	216 658	15,1	325 956	22,8	518	9	61,3	629	39	19 499	74 530	67 500	161 529	312	19	
1933	3	444	849 836	16 997	20,0	13 143	15,5	20	1	45,0	657	30	903	1 671	7 500	10 074	504	23	
<b>1895-1933</b>	<b>-</b>	<b>17 544</b>	<b>26 125 300</b>	<b>404 701</b>	<b>-</b>	<b>510 154</b>	<b>19,5</b>	<b>790</b>	<b>17</b>	<b>52,8</b>	<b>607</b>	<b>29</b>	<b>20 402</b>	<b>76 201</b>	<b>75 000</b>	<b>171 603</b>	<b>319</b>	<b>19</b>	

Cement- og gipsvarefabrikker o. l.

Gruppe II - 13.

*Fabriques d'objets en ciment et en gypse etc.*

			Kr.	Kr.	%o	Kr.	%o				Kr.	Kr.						
1895-1908	-	1 290	1 229 396	7 962	6,5	24 758	20,1	-	-	-	-	19						
1909-1918	-	1 874	2 123 515	22 384	10,5	10 215	4,8	73	-	39,0	140	5						
1919-1921	-	1 071	1 879 385	22 523	12,0	38 882	20,7	39	2	36,4	997	36						
1922-1932	-	2 659	4 479 137	55 550	12,4	61 429	13,7	114	-	42,9	539	23	4 473	19 184	-	23 657	208	9
1933	73	236	434 828	6 957	16,0	11 882	27,3	14	-	59,3	849	50	769	4 525	-	5 294	378	22
<b>1895-1933</b>	<b>-</b>	<b>7 130</b>	<b>10 146 261</b>	<b>115 376</b>	<b>-</b>	<b>147 166</b>	<b>14,5</b>	<b>240</b>	<b>2</b>	<b>41,1</b>	<b>508</b>	<b>21</b>	<b>5 242</b>	<b>23 709</b>	<b>-</b>	<b>28 951</b>	<b>226</b>	<b>10</b>

Teglverk (hovedsakelig maskinformning).

Gruppe II - 14 b.

*Briqueteries (principalement avec moutage mécanique).*

			Kr.	Kr.	%o	Kr.	%o				Kr.	Kr.						
1895-1908	-	18 236	16 470 738	195 966	11,9	263 320	16,0	-	-	-	-	14						
1909-1918	-	12 155	13 300 909	216 452	16,3	200 913	15,1	403	15	33,2	499	17						
1919-1921	-	2 953	5 167 930	86 544	16,7	140 397	27,2	133	3	45,0	1 056	48						
1922-1932	-	9 087	15 401 783	249 145	16,2	354 238	23,0	454	7	50,0	780	39	20 029	72 375	52 500	144 904	319	16
1933	43	607	1 136 020	20 448	18,0	15 705	13,8	32	1	52,7	491	26	1 574	1 582	7 500	10 656	333	18
<b>1895-1933</b>	<b>-</b>	<b>43 038</b>	<b>51 477 380</b>	<b>768 555</b>	<b>-</b>	<b>974 573</b>	<b>18,9</b>	<b>1 022</b>	<b>26</b>	<b>41,2</b>	<b>691</b>	<b>23</b>	<b>21 603</b>	<b>73 957</b>	<b>60 000</b>	<b>155 560</b>	<b>320</b>	<b>16</b>

## Teglverk (hovedsakelig håndformning).

## Gruppe II - 14 c.

## Briqueteries (principalement avec moutage à la main).

År Année	Antall bedrifter Nombre d'établissements	Antall årsverk (à 300 arbeidsdager) Années de travail	Arbeidslønn (beregnet etter I.T.L. § 15). Salaires gagnés	Premieinntekt Mont. des primes		Belastning Charges		Godkjente ulykker Acc. recon.			Kostende pr. Côté par		Antall tapte arbeidsdager Nombre de journées de travail perdues					
				total	Tariffisats Taux du tarif	total	i % av arb.- lønnen % du mont. des sal.	i alt en tout	med døden tilf. ayant entraîné la mort	pr. 1000 årsv. par 1000 ann. de trav.	godkj. ulykke acc. recon.	årsverk ann. de trav.	Sygdøm Maladie	Invalditet Invalidité	Død Mort	Sum Total	pr. godkjent ulykke par acc. rec.	pr. årsverk par ann. de trav.
1895-1908	-	6 266	5 374 851	Kr. 47 819	8,9	Kr. 45 884	8,5	-	-	-	-	7						
1909-1918	-	3 092	3 211 683	Kr. 32 127	10,0	Kr. 26 798	8,3	59	-	19,1	454	9						
1919-1921	-	592	1 012 150	Kr. 10 119	10,0	Kr. 30 844	30,5	14	-	23,6	2 203	52						
1922-1932	-	1 622	2 720 667	Kr. 27 209	10,0	Kr. 35 315	13,0	41	-	25,3	861	22	2 113	13 466	-	15 579	380	10
1933	11	65	113 885	Kr. 1 140	10,0	Kr. 215	1,9	1	-	15,4	215	3	17	-	17	17	-	-
<b>1895-1933</b>	<b>-</b>	<b>11 637</b>	<b>12 433 236</b>	<b>Kr. 118 414</b>	<b>-</b>	<b>Kr. 139 056</b>	<b>11,2</b>	<b>115</b>	<b>-</b>	<b>21,4</b>	<b>803</b>	<b>12</b>	<b>2 130</b>	<b>13 466</b>	<b>-</b>	<b>15 596</b>	<b>371</b>	<b>9</b>

## Pottemakerier.

## Gruppe II - 15.

## Fabriques de poteries.

År	Antall bedrifter	Antall årsverk (à 300 arbeidsdager)	Arbeidslønn (beregnet etter I.T.L. § 15).	Premieinntekt		Belastning		Godkjente ulykker			Kostende		Antall tapte arbeidsdager					
				total	Tariffisats	total	i % av arb.- lønnen	i alt	med døden tilf.	pr. 1000 årsv.	godkj. ulykke	årsverk	Sygdøm	Invalditet	Død	Sum	pr. godkjent	pr. årsverk
1895-1908	-	1 247	861 643	Kr. 4 554	5,3	Kr. 8 494	9,9	-	-	-	-	7						
1909-1918	-	799	743 436	Kr. 4 447	6,0	Kr. 8 817	11,9	9	1	11,3	980	11						
1919-1921	-	265	474 445	Kr. 2 843	6,0	Kr. 790	1,7	2	-	7,5	395	3						
1922-1932	-	827	1 299 400	Kr. 7 804	6,0	Kr. 2 676	2,1	14	-	16,9	191	3	609	-	609	44	1	
1933	7	117	139 773	Kr. 838	6,0	Kr. 37	0,3	1	-	8,5	37	-	14	-	14	14	-	
<b>1895-1933</b>	<b>-</b>	<b>3 255</b>	<b>3 518 697</b>	<b>Kr. 20 486</b>	<b>-</b>	<b>Kr. 20 814</b>	<b>5,9</b>	<b>26</b>	<b>1</b>	<b>12,9</b>	<b>470</b>	<b>6</b>	<b>623</b>	<b>-</b>	<b>623</b>	<b>42</b>	<b>1</b>	

Porselens-, stentøi-, fayanse- og chamottfabrikker.

Gruppe II - 16.

*Fabriques de porcelaine, faïenceries et produits refractaires.*

			Kr.	Kr.	%	Kr.	%				Kr.	Kr.						
1895-1908	-	6 302	4 530 471	23 373	5,2	6 460	1,4	-	-	-	-	1						
1909-1918	-	5 895	5 299 627	23 388	4,4	42 440	8,0	43	-	7,3	987	7						
1919-1921	-	1 589	2 703 484	11 675	4,3	15 657	5,8	24	-	15,1	652	10						
1922-1932	-	8 260	13 034 732	53 526	4,1	35 863	2,8	102	1	12,3	352	4	3 522	6 193	7 500	17 215	169	2
1933	5	812	1 349 348	5 398	4,0	2 828	2,1	18	-	22,2	157	3	451	1 073	-	1 524	85	2
<b>1895-1933</b>	<b>-</b>	<b>22 858</b>	<b>26 917 662</b>	<b>117 360</b>	<b>-</b>	<b>103 248</b>	<b>3,8</b>	<b>187</b>	<b>1</b>	<b>11,3</b>	<b>513</b>	<b>5</b>	<b>3 973</b>	<b>7 266</b>	<b>7 500</b>	<b>18 739</b>	<b>156</b>	<b>2</b>

Glassverk, glass-sliperi.

Gruppe II - 17.

*Verreries, meulage du verre.*

			Kr.	Kr.	%	Kr.	%				Kr.	Kr.						
1895-1908	-	13 806	10 848 889	68 031	6,3	37 650	3,5	-	-	-	-	3						
1909-1918	-	10 040	9 698 623	58 191	6,0	43 667	4,5	208	1	20,7	210	4						
1919-1921	-	2 089	3 667 029	17 656	4,8	33 050	9,0	59	1	28,2	560	16						
1922-1932	-	8 103	13 508 658	54 042	4,0	84 400	6,2	246	1	30,4	343	10	6 922	21 737	7 500	36 159	147	4
1933	28	618	1 111 837	4 447	4,0	19 872	17,9	45	-	72,8	442	32	1 542	7 625	-	9 167	204	15
<b>1895-1933</b>	<b>-</b>	<b>34 656</b>	<b>38 835 036</b>	<b>202 367</b>	<b>-</b>	<b>218 639</b>	<b>5,6</b>	<b>558</b>	<b>3</b>	<b>26,8</b>	<b>323</b>	<b>6</b>	<b>8 464</b>	<b>29 362</b>	<b>7 500</b>	<b>45 326</b>	<b>156</b>	<b>5</b>



## Gruppe III.

## Jern- og metallindustri, tilvirkning av maskiner og transportmidler.

Industrie du fer et des metaux, fabrication de machines et de moyens de transport.

År Année	Antall bedrifter Nombre d'établissements	Antall årsverk (à 300 arbeidsdager) Années de travail	Arbeidslønn (bereg- net etter I.T.L. § 15). Salaires gagnés	Premieinntekt Mont. des primes		Belastning Charges		Godkjente ulykker Acc. recon.			Kostende pr. Coût par		Antall tapte arbeidsdager Nombre de journées de travail perdues						
				total total	Tariffsats Taux du tarif	total total	i ‰ av arb.- lønnen ‰ du mont. des sal.	i alt en tout	med døden tilf. ayant entraîné la mort	pr. 1000 årsv. par 1000 ann. de trav.	godkj. ulykke acc. recon.	årsverk ann. de trav.	Sygdom Maladie	Invaliditet Invalité	Død Mort	Sum Total	pr. godkjent ulykke par acc. rec.	pr. årsverk par ann. de trav.	
			Kr.	Kr.	‰	Kr.	‰				Kr.	Kr.							
1895-1921	-	560 838	599 832 558	8 308 699	13,9	8 205 396	13,7	20 147	150	58,6	280	15							
1922-1932	-	238 113	394 954 175	5 024 504	12,7	6 088 314	15,4	12 921	91	54,3	471	26	417 895	1560529	682 500	2 660 924	206	11	
1933	1857	21 294	38 403 955	494 155	12,9	487 785	12,7	1 232	9	57,9	396	23	37 615	139 618	67 500	244 733	199	11	
<b>1895-1933</b>	<b>-</b>	<b>820 245</b>	<b>1033 190688</b>	<b>13 827 358</b>	<b>13,4</b>	<b>14 781 495</b>	<b>14,3</b>	<b>34 300</b>	<b>250</b>	<b>56,9</b>	<b>356</b>	<b>18</b>	<b>455 510</b>	<b>1700147</b>	<b>750 000</b>	<b>2 905 657</b>	<b>205</b>	<b>11</b>	

## Jern- og stålstøperier.

Fonderies de fer et d'acier.

			Kr.	Kr.	‰	Kr.	‰				Kr.	Kr.							
1895-1908	-	13 073	11 520 403	159 951	13,9	105 177	9,1	-	-	-	-	8							
1909-1918	-	12 724	13 643 271	152 200	11,2	135 914	10,0	625	6	49,1	217	11							
1919-1921	-	2 900	5 083 062	50 836	10,0	76 638	15,1	156	2	53,8	491	26							
1922-1932	-	9 442	15 886 600	158 856	10,0	130 285	8,2	450	2	47,7	290	14	13 255	29 645	15 000	57 900	129	6	
1933	38	949	1 760 225	17 603	10,0	14 757	8,4	48	-	50,6	307	16	1 169	3 875	-	5 044	105	5	
<b>1895-1933</b>	<b>-</b>	<b>39 088</b>	<b>47 893 561</b>	<b>539 446</b>	<b>-</b>	<b>462 771</b>	<b>9,7</b>	<b>1 279</b>	<b>10</b>	<b>49,2</b>	<b>278</b>	<b>12</b>	<b>14 424</b>	<b>33 520</b>	<b>15 000</b>	<b>62 944</b>	<b>126</b>	<b>6</b>	

Smier med eller uten bygningsmedarbeide.

Gruppe III - 2.

*Forges maréchaux avec ou sans ferronnerie pour bâtiments.*

			Kr.	Kr.	%	Kr.	%				Kr.	Kr.						
1895-1908	-	6 157	4 647 755	46 580	10,0	64 639	13,9	-	-	-	-	10						
1909-1918	-	6 968	6 242 715	79 377	12,7	84 812	13,6	260	5	37,3	326	12						
1919-1921	-	1 549	2 557 790	35 805	14,0	30 497	11,9	76	-	49,1	401	20						
1922-1932	-	4 703	6 926 075	87 109	12,6	100 369	14,5	237	2	50,4	423	21	7 503	30 632	15 000	53 135	224	11
1933	211	459	653 576	7 843	12,0	6 840	10,5	29	-	63,2	236	15	709	2 875	-	3 584	124	8
<b>1895-1933</b>	<b>-</b>	<b>19 836</b>	<b>21 027 911</b>	<b>256 714</b>	<b>-</b>	<b>287 157</b>	<b>13,7</b>	<b>602</b>	<b>7</b>	<b>44,0</b>	<b>368</b>	<b>14</b>	<b>8 212</b>	<b>33 507</b>	<b>15 000</b>	<b>56 719</b>	<b>213</b>	<b>11</b>

Fabrikasjon av trådstift, sømm, spiker, nagler, skruer etc.; jern- og ståltrådfabriker.

Gruppe III - 3 a.

*Fabriques de pointes de Paris, de clous, fils de fer etc.*

			Kr.	Kr.	%	Kr.	%				Kr.	Kr.						
1895-1908	-	13 435	11 371 055	89 154	7,8	43 903	3,9	-	-	-	-	3						
1909-1918	-	11 326	11 882 767	85 134	7,2	133 760	11,3	565	1	49,9	237	12						
1919-1921	-	3 017	5 226 300	31 356	6,0	54 101	10,4	204	2	67,6	265	18						
1922-1932	-	8 550	14 472 205	109 038	7,5	249 749	17,3	492	7	57,5	508	29	14 482	54 251	52 500	121 233	246	14
1933	17	652	1 226 218	12 262	10,0	19 697	16,1	31	-	47,5	635	30	1 080	7 559	-	8 639	279	13
<b>1895-1933</b>	<b>-</b>	<b>36 980</b>	<b>44 178 545</b>	<b>326 944</b>	<b>-</b>	<b>501 210</b>	<b>11,3</b>	<b>1 292</b>	<b>10</b>	<b>54,9</b>	<b>353</b>	<b>14</b>	<b>15 562</b>	<b>61 810</b>	<b>52 500</b>	<b>129 872</b>	<b>248</b>	<b>14</b>

## Nåle-, hekte-, fiskekrok- og fiskefluefabrikasjon.

*Fabriques d'aiguilles, d'agrafes et d'hameçons.*

## Gruppe III - 3 b.

År <i>Année</i>	Antall bedrifter <i>Nombre d'établissements</i>	Antall årsverk (à 300 arbeidsdager) <i>Années de travail</i>	Arbeidslønn (beregnet etter I.T.L. § 15). <i>Salaires gagnés</i>	Premieinntekt <i>Mont. des primes</i>		Belastning <i>Charges</i>		Godkjente ulykker <i>Acc. recon.</i>			Kostende pr. <i>Côût par</i>		Antall tapte arbeidsdager <i>Nombre de journées de travail perdues</i>					
				total <i>total</i>	Tariffsats <i>Taux du tarif</i>	total <i>total</i>	i ‰ av arb.- lønnen <i>‰ du mont. des sal.</i>	i alt en tout	med døden till. ayant entraîné la mort	pr. 1000 årsv. par 1000 ann. de trav.	godkj. ulykke acc. recon.	årsverk ann. de trav.	Sygd <i>Maladie</i>	Invaliditet <i>Invalidité</i>	Død Mort	Sum <i>Total</i>	pr. godkjent ulykke par acc. rec.	pr. årsverk par ann. de trav.
1895-1908	-	1 609	Kr. 1 118 948	Kr. 6 479	‰ 5,8	Kr. 2 460	‰ 2,2	-	-	-	-	2						
1909-1918	-	2 704	2 253 603	11 471	5,1	58	-	3	-	1,1	19	-						
1919-1921	-	870	1 504 481	3 869	2,6	338	0,2	3	-	3,4	113	-						
1922-1932	-	4 122	7 024 611	14 049	2,0	1 134	0,2	11	-	2,7	103	-	215	-	-	215	20	-
1933	1	320	603 432	1 207	2,0	12 540	20,8	3	1	9,4	4 180	39	77	-	7 500	7 577	2 526	24
<b>1895-1933</b>	-	<b>9 625</b>	<b>12 505 075</b>	<b>37 075</b>	-	<b>16 530</b>	<b>1,3</b>	<b>20</b>	<b>1</b>	<b>2,5</b>	<b>703</b>	<b>2</b>	<b>292</b>	-	<b>7 500</b>	<b>7 792</b>	<b>557</b>	<b>2</b>

## Blikkvarefabrikker (jern og andre metaller) inkl. dekorering m. m., blikkenslagerverksteder.

Gruppe III - 4. *Fabriques de ferblanterie (fer et autres métaux) y compris la décoration etc., ateliers de ferblanterie.*

År	Antall bedrifter	Antall årsverk	Arbeidslønn	Premieinntekt		Belastning		Godkjente ulykker			Kostende		Antall tapte arbeidsdager					
				total	Tariffsats	total	i ‰ av arb.-lønnen	i alt	med døden till.	pr. 1000 årsv.	godkj. ulykke	årsverk	Sygd	Invaliditet	Død	Sum	pr. godkjent ulykke	pr. årsverk
1895-1908	-	4 121	Kr. 2 961 381	Kr. 40 562	‰ 13,7	Kr. 55 294	‰ 18,7	-	-	-	-	13						
1909-1918	-	12 422	11 453 790	181 287	15,8	200 374	17,5	695	4	55,9	288	16						
1919-1921	-	3 398	5 938 269	98 427	16,6	202 458	34,1	260	2	76,5	779	60						
1922-1932	-	12 655	20 828 924	392 805	18,9	301 484	14,5	830	2	65,6	363	24	23 834	89 688	15 000	128 522	155	10
1933	63	1 207	2 124 055	42 481	20,0	13 052	6,1	84	-	69,6	155	11	1 958	4 514	-	6 472	77	5
<b>1895-1933</b>	-	<b>33 803</b>	<b>43 306 419</b>	<b>755 562</b>	-	<b>772 662</b>	<b>17,8</b>	<b>1 869</b>	<b>8</b>	<b>63,0</b>	<b>382</b>	<b>23</b>	<b>25 792</b>	<b>94 202</b>	<b>15 000</b>	<b>134 994</b>	<b>148</b>	<b>10</b>

Jern- og stålwarefabrikker, verktøifabrikasjon etc.

Gruppe III - 5.

*Fabrication d'articles en fer et acier, fabrication d'outils etc.*

			Kr.	Kr.	%	Kr.	%				Kr.	Kr.						
1895-1908	-	4 655	3 804 253	36 548	9,6	63 636	16,7	-	-	-	-	14						
1909-1918	-	6 995	6 987 035	91 057	13,0	104 488	15,0	413	3	59,0	253	15						
1919-1921	-	2 082	3 562 672	49 881	14,0	65 177	18,3	160	1	76,8	407	31						
1922-1932	-	7 129	11 855 316	172 551	14,6	204 047	17,2	598	-	83,9	341	29	15 601	56 732	-	72 333	121	10
1933	53	904	1 651 364	29 725	18,0	50 496	30,6	68	1	75,2	743	56	2 424	12 671	7 500	22 595	332	25
<b>1895-1933</b>	<b>-</b>	<b>21 765</b>	<b>27 860 640</b>	<b>379 762</b>	<b>-</b>	<b>487 844</b>	<b>17,5</b>	<b>1 239</b>	<b>5</b>	<b>72,4</b>	<b>342</b>	<b>22</b>	<b>18 025</b>	<b>69 403</b>	<b>7 500</b>	<b>94 928</b>	<b>143</b>	<b>12</b>

Mekaniske verksteder (maskinverkst., støperi, modellverkst., kjelverkst., broverkst., smie etc.),  
alt arbeide under ett, med eller uten montering.

Gruppe III - 7 b.

*Ateliers de constructions mécaniques.*

			Kr.	Kr.	%	Kr.	%				Kr.	Kr.						
1895-1908	-	51 101	45 821 349	632 921	13,8	574 806	12,5	-	-	-	-	11						
1909-1918	-	74 041	76 935 216	912 596	11,9	867 967	11,3	3 993	13	53,9	217	12						
1919-1921	-	23 358	40 568 409	478 558	11,8	401 268	9,9	1 315	2	56,3	305	17						
1922-1932	-	70 488	116 232 805	1 212 201	10,4	1 465 436	12,6	3 458	21	49,1	424	21	109 061	348 965	157 500	615 526	178	9
1933	740	6 472	11 433 040	114 330	10,0	112 260	9,8	338	2	52,2	332	17	9 217	35 997	15 000	60 214	178	9
<b>1895-1933</b>	<b>-</b>	<b>225 460</b>	<b>290 990 819</b>	<b>3 350 606</b>	<b>-</b>	<b>3 421 737</b>	<b>11,8</b>	<b>9 104</b>	<b>38</b>	<b>52,2</b>	<b>311</b>	<b>15</b>	<b>118 278</b>	<b>384 962</b>	<b>172 500</b>	<b>675 740</b>	<b>178</b>	<b>9</b>

## Vognfabrikker (hovedsakelig jernbanevogner).

## Gruppe III - 7 c.

## Fabriques de wagons, principalement de chemins de fer.

År Année	Antall bedrifter Nombre d'établissements	Antall årsverk (à 300 arbeidsdager) Années de travail	Arbeidslønn (beregnet etter I.T.L. § 15). Salaires gagnés	Premieinntekt Mont. des primes		Belastning Charges		Godkjente ulykker Acc. recon.				Kostende pr. Coût par		Antall tapte arbeidsdager Nombre de journées de travail perdues						
				total total	Tariffsats Taux du tarif	total total	i % av arb.- lønningen % du mont. des sal.	i alt en tout	med døden till. ayant entraîné la mort	pr. 1000 årsv. par 1000 ann. de trav.	godkj. ulykke acc. recon.	årsverk ann. de trav.	Sygd Maladie	Invaliditet Invalidité	Død Mort	Sum Total	pr. godkjent ulykke par acc. rec.	pr. årsverk par ann. de trav.		
1895-1908	-	4 063	Kr. 4 143 358	Kr. 61 494	14,8	Kr. 30 264	7,3	-	-	-	-	-	-	-	-	-	-	-	-	-
1909-1918	-	4 062	4 545 732	54 549	12,0	38 918	8,6	162	1	39,9	240	10	-	-	-	-	-	-	-	-
1919-1921	-	1 010	1 756 872	18 662	10,6	21 781	12,4	28	-	27,7	778	22	-	-	-	-	-	-	-	-
1922-1932	-	3 591	6 127 651	52 462	8,6	128 928	21,0	120	4	33,4	1 074	36	3 702	32 691	30 000	66 393	553	18	-	
1933	2	301	571 243	4 570	8,0	511	0,9	8	-	26,6	64	2	88	-	-	88	11	-	-	
<b>1895-1933</b>	<b>-</b>	<b>13 027</b>	<b>17 144 856</b>	<b>191 737</b>	<b>-</b>	<b>220 402</b>	<b>12,9</b>	<b>318</b>	<b>5</b>	<b>35,5</b>	<b>596</b>	<b>17</b>	<b>3 790</b>	<b>32 691</b>	<b>30 000</b>	<b>66 481</b>	<b>519</b>	<b>17</b>	<b>-</b>	

Fabrikasjon av gass-, kloakk-, vannledningsartikler samt varmeapparater, med eller uten innlegning.

## Gruppe III - 7 d. Fabrication d'articles pour conduites de gaz, d'égoûts, d'eau, appareils de chauffage avec ou sans pose.

År Année	Antall bedrifter Nombre d'établissements	Antall årsverk (à 300 arbeidsdager) Années de travail	Arbeidslønn (beregnet etter I.T.L. § 15). Salaires gagnés	Premieinntekt Mont. des primes		Belastning Charges		Godkjente ulykker Acc. recon.				Kostende pr. Coût par		Antall tapte arbeidsdager Nombre de journées de travail perdues						
				total total	Tariffsats Taux du tarif	total total	i % av arb.- lønningen % du mont. des sal.	i alt en tout	med døden till. ayant entraîné la mort	pr. 1000 årsv. par 1000 ann. de trav.	godkj. ulykke acc. recon.	årsverk ann. de trav.	Sygd Maladie	Invaliditet Invalidité	Død Mort	Sum Total	pr. godkjent ulykke par acc. rec.	pr. årsverk par ann. de trav.		
1895-1908	-	1 195	Kr. 1 189 121	Kr. 15 761	13,3	Kr. 1 466	1,2	-	-	-	-	1	-	-	-	-	-	-	-	-
1909-1918	-	1 498	1 586 819	19 037	12,0	16 054	10,1	77	1	51,5	208	11	-	-	-	-	-	-	-	-
1919-1921	-	480	840 665	9 071	10,8	8 327	9,9	19	1	39,6	438	17	-	-	-	-	-	-	-	-
1922-1932	-	986	1 669 053	14 571	8,7	9 899	5,9	36	-	36,5	275	10	878	2 469	-	3 347	93	3	-	
1933	5	80	152 649	1 222	8,0	1 071	7,0	4	-	50,0	268	13	219	-	-	219	55	3	-	
<b>1895-1933</b>	<b>-</b>	<b>4 239</b>	<b>5 438 307</b>	<b>59 662</b>	<b>-</b>	<b>36 817</b>	<b>6,8</b>	<b>136</b>	<b>2</b>	<b>44,7</b>	<b>259</b>	<b>9</b>	<b>1 097</b>	<b>2 469</b>	<b>-</b>	<b>3 566</b>	<b>89</b>	<b>3</b>	<b>-</b>	

Bygning, reparasjon og oppussning av fartøier av jern, stål og betong (maskinverkst., støperi, modellverkst.,  
kjelverkst. etc.), alt arbeide under ett. Opbrekning av skib.

**Gruppe III - 8.**

*Chantiers de navires (fer, acier et beton).*

			Kr.	Kr.	%o	Kr.	%o				Kr.	Kr.						
1895-1908	-	81 757	70 819 555	1 157 820	16,3	1 286 161	18,2	-	-	-	-	16						
1909-1918	-	75 862	80 115 070	1 472 853	18,4	1 448 766	18,1	6 277	63	82,7	231	19						
1919-1921	-	23 903	41 639 189	832 775	20,0	878 145	21,1	1 833	17	76,7	479	37						
1922-1932	-	64 892	109 072 633	2 020 695	18,5	2 577 723	23,6	4 813	44	74,2	536	40	165 610	666 171	330 000	1 161 781	241	18
1933	131	4 985	9 309 933	186 199	20,0	165 058	17,7	432	5	86,7	382	33	13 992	41 697	37 500	93 189	216	19
<b>1895-1933</b>	<b>-</b>	<b>251 399</b>	<b>310 956 380</b>	<b>5 670 342</b>	<b>-</b>	<b>6 355 853</b>	<b>20,4</b>	<b>13 355</b>	<b>129</b>	<b>78,7</b>	<b>378</b>	<b>25</b>	<b>179 602</b>	<b>707 868</b>	<b>367 500</b>	<b>1 254 970</b>	<b>239</b>	<b>18</b>

Bygning, reparasjon og oppussning av fartøier av tre; event. inkl. maskinverksted etc., båt- og jektebygning.

*Chantiers de navires (bois), event. avec ateliers de construction de machines,*

**Gruppe III - 9.**

*construction de canots et de barques pontées.*

			Kr.	Kr.	%o	Kr.	%o				Kr.	Kr.						
1895-1908	-	9 226	7 776 309	83 550	10,7	162 307	20,9	-	-	-	-	18						
1909-1918	-	14 420	15 716 024	308 223	19,6	244 778	15,6	941	11	65,3	260	17						
1919-1921	-	6 304	11 103 343	233 660	21,0	241 777	21,8	461	2	73,1	524	38						
1922-1932	-	9 441	15 495 843	286 967	18,5	425 812	27,5	639	3	67,7	666	45	28 419	119 607	22 500	170 526	267	18
1933	229	754	1 255 360	25 107	20,0	51 281	40,8	54	-	71,6	950	68	2 860	19 882	-	22 742	421	30
<b>1895-1933</b>	<b>-</b>	<b>40 145</b>	<b>51 346 879</b>	<b>937 507</b>	<b>-</b>	<b>1 125 955</b>	<b>21,9</b>	<b>2 095</b>	<b>16</b>	<b>67,8</b>	<b>458</b>	<b>28</b>	<b>31 279</b>	<b>139 489</b>	<b>22 500</b>	<b>193 268</b>	<b>279</b>	<b>19</b>

## Vognfabrikker (alm. vogner, automobiler).

## Fabriques de voitures (ordinaires voitures, automobiles).

## Gruppe III - 10.

År Année	Antall bedrifter Nombre d'établissements	Antall årsverk (à 300 arbejdsdager) Années de travail	Arbejdslønn (beregnet efter I.T.L. § 15). Salaires gagnés	Premieinntekt Mont. des primes		Belastning Charges		Godkjente ulykker Acc. recon.			Kostende pr. Côût par		Antall tapte arbejdsdager Nombre de journées de travail perdues					
				total total	Tariffsats Taux du tarif	total total	i % av arb.- lønnen % du mont. des sal.	i alt en tout	med døden tilf. ayant entraîné la mort	pr. 1000 årsv. par 1000 ann. de trav.	godkj. ulykke acc. recon.	årsverk ann. de trav.	Sygdøm Maladie	Invaliditet Invalidité	Død Mort	Sum Total	pr. godkjent ulykke par acc. rec.	pr. årsverk par ann. de trav.
1895-1908	-	2 184	Kr. 1 579 744	Kr. 13 704	8,7	Kr. 10 846	6,8	-	-	-	-	5						
1909-1918	-	4 028	3 806 405	50 112	13,2	38 280	10,1	138	-	34,3	277	10						
1919-1921	-	1 683	2 859 775	42 103	14,7	31 843	11,1	100	-	59,4	318	19						
1922-1932	-	4 315	6 871 164	76 128	11,1	75 326	11,0	213	1	49,4	354	17	6 048	14 648	7 500	28 196	132	6
1933	69	318	520 736	5 207	10,0	7 626	14,6	22	-	69,2	347	24	384	2 043	-	2 427	110	8
<b>1895-1933</b>	<b>-</b>	<b>12 528</b>	<b>15 637 824</b>	<b>187 254</b>	<b>-</b>	<b>163 921</b>	<b>10,5</b>	<b>473</b>	<b>1</b>	<b>45,7</b>	<b>322</b>	<b>13</b>	<b>6 432</b>	<b>16 691</b>	<b>7 500</b>	<b>30 623</b>	<b>130</b>	<b>7</b>

## Cykkelfabrikker.

## Fabriques de bicyclettes.

## Gruppe III - 11.

År Année	Antall bedrifter Nombre d'établissements	Antall årsverk (à 300 arbejdsdager) Années de travail	Arbejdslønn (beregnet efter I.T.L. § 15). Salaires gagnés	Premieinntekt Mont. des primes		Belastning Charges		Godkjente ulykker Acc. recon.			Kostende pr. Côût par		Antall tapte arbejdsdager Nombre de journées de travail perdues					
				total total	Tariffsats Taux du tarif	total total	i % av arb.- lønnen % du mont. des sal.	i alt en tout	med døden tilf. ayant entraîné la mort	pr. 1000 årsv. par 1000 ann. de trav.	godkj. ulykke acc. recon.	årsverk ann. de trav.	Sygdøm Maladie	Invaliditet Invalidité	Død Mort	Sum Total	pr. godkjent ulykke par acc. rec.	pr. årsverk par ann. de trav.
1895-1908	-	602	Kr. 429 962	Kr. 3 200	7,4	Kr. 3 437	8,0	-	-	-	-	6						
1909-1918	-	1 976	1 989 712	15 945	8,0	9 753	4,9	43	1	21,8	227	5						
1919-1921	-	1 037	1 793 503	14 346	8,0	3 996	2,2	21	-	20,3	190	4						
1922-1932	-	2 108	3 469 466	22 887	6,6	22 413	6,5	32	-	15,2	700	11	1 359	6 755	-	8 114	254	4
1933	25	177	317 311	1 905	6,0	144	0,5	-	-	-	-	1	-	-	-	-	-	-
<b>1895-1933</b>	<b>-</b>	<b>5 900</b>	<b>7 999 954</b>	<b>58 283</b>	<b>-</b>	<b>39 743</b>	<b>5,0</b>	<b>96</b>	<b>1</b>	<b>18,1</b>	<b>377</b>	<b>7</b>	<b>1 359</b>	<b>6 755</b>	<b>-</b>	<b>8 114</b>	<b>254</b>	<b>4</b>

Fabrikasjon av telegraf- og telefonapparater, maskiner og apparater for elektrisk belysning, varme og kraftoverføring med eller uten installasjon.

*Fabriques d'appareils télégraphiques et téléphoniques, machines et app. pour l'éclairage électr., chauffage et transmissions d'énergie avec ou sans installation.*

**Gruppe III - 13 a.**

			Kr.	Kr.	%	Kr.	%				Kr.	Kr.						
1895-1908	-	8 249	7 265 123	78 506	10,8	53 596	7,4	-	-	-	-	6						
1909-1918	-	15 081	14 745 542	167 746	11,4	131 163	8,9	563	6	37,3	233	9						
1919-1921	-	6 011	10 503 242	113 274	10,8	96 966	9,2	307	1	51,1	316	16						
1922-1932	-	15 963	26 467 069	224 501	8,5	241 485	9,1	519	4	32,5	465	15	14 853	65 399	30 000	110 252	212	7
1933	92	1 769	3 335 705	26 686	8,0	12 260	3,7	50	-	28,3	245	7	1 288	3 996	-	5 284	106	3
<b>1895-1933</b>	-	<b>47 073</b>	<b>62 316 681</b>	<b>610 713</b>	-	<b>535 470</b>	<b>8,6</b>	<b>1 439</b>	<b>11</b>	<b>37,1</b>	<b>333</b>	<b>11</b>	<b>16 141</b>	<b>69 395</b>	<b>30 000</b>	<b>115 536</b>	<b>203</b>	<b>7</b>

Kabelfabrikker.

*Fabriques de câbles.*

**Gruppe III - 13 b.**

			Kr.	Kr.	%	Kr.	%				Kr.	Kr.						
1920-1921	-	228	382 989	2 298	6,0	318	0,8	5	-	21,9	64	1						
1922-1932	-	1 830	3 129 832	18 778	6,0	16 835	5,4	50	-	27,3	337	9	1 468	5 682	-	7 150	143	4
1933	3	226	431 333	2 588	6,0	986	2,3	10	-	44,2	99	4	253	-	-	253	25	1
<b>1920-1933</b>	-	<b>2 284</b>	<b>3 944 154</b>	<b>23 664</b>	-	<b>18 139</b>	<b>4,6</b>	<b>65</b>	-	<b>28,5</b>	<b>279</b>	<b>8</b>	<b>1 721</b>	<b>5 682</b>	-	<b>7 403</b>	<b>123</b>	<b>4</b>



Gruppe III - 14. Piano-, harmonium- og orgelfabrikker.  
Fabriques de pianos, d'harmoniums et d'orgues.

År Année	Antall bedrifter Nombre d'établissements	Antall årsverk (à 300 arbeidsdager) Années de travail	Arbeidslønn (beregnet etter I.T.L. § 15). Salaires gagnés	Premieinntekt Mont. des primes		Belastning Charges		Godkjente ulykker Acc. recon.			Kostende pr. Coût par		Antall tapte arbeidsdager Nombre de journées de travail perdues						
				total total	Tariffsat Taux du tarif	total total	1 % av arb- lønnen % du mont. des sal.	i alt en tout	med døden tilf. ayant entraîné la mort	pr. 1000 årsv. par 1000 ann. de trav.	godkj. ulykke acc. recon.	årsverk ann. de trav.	Sygdrom Maladie	Invaliditet Invalidité	Død Mort	Sum Total	pr. godkjent ulykke par acc. rec.	pr. årsverk par ann. de trav.	
1895-1908	-	1 545	Kr. 1 555 211	Kr. 10 710	6,9	Kr. 5 592	3,6	-	-	-	Kr. -	Kr. 4							
1909-1918	-	1 709	1 881 059	14 989	8,0	13 283	7,1	24	1	14,0	553	8							
1919-1921	-	349	614 578	4 918	8,0	11 536	18,8	14	-	40,1	824	33							
1922-1932	-	904	1 473 600	11 791	8,0	3 328	2,3	21	-	23,2	158	4	467	1 125	-	1 592	76	2	
1933	11	59	101 288	810	8,0	130	1,3	1	-	16,9	130	2	37	-	-	37	37	1	
<b>1895-1933</b>	-	<b>4 566</b>	<b>5 625 736</b>	<b>43 218</b>	-	<b>33 869</b>	<b>6,0</b>	<b>60</b>	<b>1</b>	<b>19,9</b>	<b>469</b>	<b>7</b>	<b>504</b>	<b>1 125</b>	-	<b>1 629</b>	<b>74</b>	<b>2</b>	

Gruppe III - 15. Fabrikasjon av instrumenter og apparater (instrumentmakere).  
Fabriques d'instruments et appareils de chirurgie et de précision.

År	Antall bedrifter	Antall årsverk	Arbeidslønn	Premieinntekt		Belastning		Godkjente ulykker			Kostende		Antall tapte arbeidsdager						
				total	Tariffsat	total	1 % av arb-lønnen	i alt	med døden tilf.	pr. 1000 årsv.	godkj. ulykke	årsverk	Sygdrom	Invaliditet	Død	Sum	pr. godkjent ulykke	pr. årsverk	
1895-1908	-	1 134	Kr. 1 005 501	Kr. 5 654	5,6	Kr. 1 804	1,8	-	-	-	Kr. -	Kr. 2							
1909-1918	-	877	820 775	4 942	6,0	2 588	3,2	20	-	22,8	129	3							
1919-1921	-	291	480 690	2 884	6,0	379	0,8	9	-	30,9	42	1							
1922-1932	-	890	1 420 496	6 452	4,5	1 404	1,0	16	-	18,0	88	2	309	50	-	359	22	-	
1933	23	75	130 523	523	4,0	23	0,2	1	-	13,3	23	-	10	-	-	10	10	-	
<b>1895-1933</b>	-	<b>3 267</b>	<b>3 857 985</b>	<b>20 455</b>	-	<b>6 198</b>	<b>1,6</b>	<b>46</b>	-	<b>21,6</b>	<b>95</b>	<b>2</b>	<b>319</b>	<b>50</b>	-	<b>369</b>	<b>22</b>	<b>-</b>	

Fabrikasjon av armatur for pumper og kjeler etc.

Gruppe III - 16.

*Fabriques de garnitures pour pompes, chaudières etc.*

			Kr.	Kr.	%o	Kr.	%o				Kr.	Kr.						
1895-1908	-	929	833 386	10 017	12,0	2 327	2,8	-	-	-	-	3						
1909-1918	-	1 421	1 466 456	17 598	12,0	3 548	2,4	55	-	38,7	65	2						
1919-1921	-	495	903 137	9 309	10,3	13 285	14,7	23	1	46,5	578	27						
1922-1932	-	1 288	2 154 998	18 591	8,6	2 621	1,2	36	-	28,0	73	2	697	-	-	697	19	1
1933	6	103	191 653	1 533	8,0	425	2,2	6	-	58,3	71	4	100	16	-	116	19	1
<b>1895-1933</b>	<b>-</b>	<b>4 236</b>	<b>5 549 630</b>	<b>57 048</b>	<b>-</b>	<b>22 206</b>	<b>4,0</b>	<b>120</b>	<b>1</b>	<b>36,3</b>	<b>164</b>	<b>5</b>	<b>797</b>	<b>16</b>	<b>-</b>	<b>813</b>	<b>19</b>	<b>1</b>

Metallstøperier.

Gruppe III - 17.

*Fonderies de metaux.*

			Kr.	Kr.	%o	Kr.	%o				Kr.	Kr.						
1895-1908	-	255	173 616	1 106	6,4	99	0,6	-	-	-	-	-						
1909-1918	-	478	481 757	4 752	9,9	4 923	10,2	13	-	27,2	379	10						
1919-1921	-	178	307 264	2 701	8,8	182	0,6	2	-	11,2	91	1						
1922-1932	-	445	720 095	4 709	6,5	4 307	6,0	14	-	31,5	308	10	347	750	-	1 097	78	2
1933	19	46	81 078	486	6,0	904	11,1	4	-	87,0	226	20	138	60	-	198	50	4
<b>1895-1933</b>	<b>-</b>	<b>1 402</b>	<b>1 763 810</b>	<b>13 754</b>	<b>-</b>	<b>10 415</b>	<b>5,9</b>	<b>33</b>	<b>-</b>	<b>28,8</b>	<b>311</b>	<b>7</b>	<b>485</b>	<b>810</b>	<b>-</b>	<b>1 295</b>	<b>72</b>	<b>3</b>

## Metallvarefabrikker i almindelighet, gjørtlerier. Haglfabrikker.

Gruppe III - 18 a. *Fabriques ordinaires d'objets en métal, fonderis de laiton. Fabriques de plomb de chasse.*

År <i>Année</i>	Antall bedrifter <i>Nombre d'établissements</i>	Antall årsverk (à 300 arbeidsdager) <i>Années de travail</i>	Arbeidslønn (beregnet etter I.T.L. §15). <i>Salaires gagnés</i>	Premieinntekt <i>Mont. des primes</i>		Belastning <i>Charges</i>		Godkjente ulykker <i>Acc. recon.</i>			Kostende pr. <i>Côût par</i>		Antall tapte arbeidsdager <i>Nombre de journées de travail perdues</i>					
				total	Tariffsats <i>Taux du tarif</i>	total	i % av arb.-lønnen <i>% du mont. des sal.</i>	i alt <i>en tout</i>	med døden tilf. ayant entraîné la mort	pr. 1000 årsv. par 1000 ann. de trav.	godkj. ulykke <i>acc. recon.</i>	årsverk <i>ann. de trav.</i>	Sygdomb <i>Maladie</i>	Invaliditet <i>Invalidité</i>	Død <i>Mort</i>	Sum <i>Total</i>	pr. godkjent ulykke <i>par acc. rec.</i>	pr. årsverk <i>par ann. de trav.</i>
1895-1908	-	2 800	Kr. 2 240 349	Kr. 19 816	8,8	Kr. 14 997	6,7	-	-	-	-	5						
1909-1918	-	2 225	2 177 391	24 014	11,0	8 567	3,9	73	-	32,8	117	4						
1919-1921	-	652	1 139 475	9 966	8,7	3 428	3,0	33	-	50,6	104	5						
1922-1932	-	3 406	5 655 709	36 156	6,4	55 315	9,8	134	1	39,3	413	16	4 156	15 500	7 500	27 156	203	8
1933	34	501	872 674	5 238	6,0	4 359	5,0	16	-	31,9	272	9	436	875	-	1 311	82	3
<b>1895-1933</b>	<b>-</b>	<b>9 584</b>	<b>12 085 598</b>	<b>95 190</b>	<b>-</b>	<b>86 666</b>	<b>7,2</b>	<b>256</b>	<b>1</b>	<b>37,7</b>	<b>280</b>	<b>9</b>	<b>4 592</b>	<b>16 375</b>	<b>7 500</b>	<b>28 467</b>	<b>190</b>	<b>7</b>

## Trykning, pregning, presning og stansning av metall.

## Gruppe III - 18 b.

*Impression sur métal, estampage et repoussage.*

År	Antall bedrifter	Antall årsverk (à 300 arbeidsdager)	Arbeidslønn (beregnet etter I.T.L. §15)	Premieinntekt		Belastning		Godkjente ulykker			Kostende pr.		Antall tapte arbeidsdager					
				total	Tariffsats	total	i % av arb.-lønnen	i alt	med døden tilf.	pr. 1000 årsv. par 1000 ann.	godkj. ulykke	årsverk	Sygdomb	Invaliditet	Død	Sum	pr. godkjent ulykke	pr. årsverk
1895-1908	-	947	Kr. 523 971	Kr. 6 694	12,8	Kr. 5 066	9,7	-	-	-	-	5						
1909-1918	-	1 365	1 105 976	15 484	14,0	10 259	9,3	38	-	27,8	270	8						
1919-1921	-	468	806 046	11 286	14,0	29 949	37,2	26	-	55,6	1 152	64						
1922-1932	-	2 093	3 507 175	40 768	11,6	24 884	7,1	105	-	50,2	237	12	2 770	5 727	-	8 497	81	4
1933	12	187	329 639	3 296	10,0	7 659	23,2	8	-	42,8	957	41	744	2 095	-	2 839	355	15
<b>1895-1933</b>	<b>-</b>	<b>5 060</b>	<b>6 272 807</b>	<b>77 528</b>	<b>-</b>	<b>77 817</b>	<b>12,4</b>	<b>177</b>	<b>-</b>	<b>43,0</b>	<b>410</b>	<b>15</b>	<b>3 514</b>	<b>7 822</b>	<b>-</b>	<b>11 336</b>	<b>100</b>	<b>5</b>

## Lampefabrikker (lampeholdere).

*Fabriques de lampes.*

## Gruppe III - 18 c.

			Kr.	Kr.	%	Kr.	%				Kr.	Kr.						
1895-1908	-	1 120	1 037 776	7 245	7,0	625	0,6	-	-	-	-	1						
1909-1918	-	831	886 979	6 429	7,2	3 143	3,5	8	-	9,6	393	4						
1919-1921	-	212	367 216	2 203	6,0	338	0,9	2	-	9,4	169	2						
1922-1932	-	925	1 559 942	6 941	4,4	4 921	3,2	20	-	21,6	246	5	757	1 625	-	2 382	119	3
1933	2	96	183 553	734	4,0	3 706	20,2	3	-	31,3	1 235	39	53	1 463	-	1 516	505	16
<b>1895-1933</b>	-	<b>3 184</b>	<b>4 035 466</b>	<b>23 552</b>	-	<b>12 733</b>	<b>3,2</b>	<b>33</b>	-	<b>16,0</b>	<b>366</b>	<b>4</b>	<b>810</b>	<b>3 088</b>	-	<b>3 898</b>	<b>169</b>	<b>4</b>

## Galvanoplastiske anstalter.

*Etablissements galvanoplastiques.*

## Gruppe III - 18 d.

			Kr.	Kr.	%	Kr.	%				Kr.	Kr.						
1904-1908	-	183	105 979	551	4,0	-	-	-	-	-	-	-						
1909-1918	-	429	357 908	1 432	4,0	4 318	12,1	8	1	18,6	540	10						
1919-1921	-	144	244 153	976	4,0	175	0,7	3	-	20,8	58	1						
1922-1932	-	519	839 729	3 358	4,0	500	0,6	5	-	9,6	100	1	77	-	-	77	15	-
1933	16	48	77 592	310	4,0	-	-	-	-	-	-	-	-	-	-	-	-	-
<b>1904-1933</b>	-	<b>1 323</b>	<b>1 625 361</b>	<b>6 627</b>	-	<b>4 993</b>	<b>3,1</b>	<b>16</b>	<b>1</b>	<b>14,0</b>	<b>312</b>	<b>4</b>	<b>77</b>	-	-	<b>77</b>	<b>15</b>	<b>-</b>

## Gruppe III - 19.

Gull- og sølvvarefabrikker.  
Fabriques d'objets en or et en argent.

År Année	Antall bedrifter Nombre d'établissements	Antall årsverk (à 300 arbeidsdager) Années de travail	Arbeidslønn (beregnet etter I.T.L. § 15). Salaires gagnés	Premieinntekt Mont. des primes			Belastning Charges		Godkjente ulykker Acc. recon.			Kostende pr. Côté par		Antall tapte arbeidsdager Nombre de journées de travail perdues					
				total	Tariffsats Taux du tarif	%	total	i % av arb.- lønnen % du mont. des sal.	i alt en tout	med døden tilf. ayant entraîné la mort	pr. 1000 årsv. par 1000 ann. de trav.	godkj. ulykke acc. recon.	årsverk ann. de trav.	Sygdøm Maladie	Invalditet Invalidité	Død Mort	Sum Total	pr. godkjent ulykke par. acc. rec.	pr. årsverk par ann. de trav.
1895-1908	-	6 151	Kr. 5 148 188	Kr. 22 153	4,3	Kr. 12 107	2,4	-	-	-	-	2							
1909-1918	-	7 131	6 837 622	27 395	4,0	19 765	2,9	60	-	8,4	329	3							
1919-1921	-	2 457	4 068 518	16 284	4,0	2 433	0,6	26	1	10,6	94	1							
1922-1932	-	7 283	11 869 364	30 352	2,6	33 183	2,8	70	-	9,6	474	5	1 780	10 088	-	11 868	170	2	
1933	50	595	1 071 404	2 143	2,0	1 815	1,7	11	-	18,5	165	3	361	-	-	361	33	1	
<b>1895-1933</b>	<b>-</b>	<b>23 617</b>	<b>28 995 096</b>	<b>98 327</b>	<b>-</b>	<b>69 303</b>	<b>2,4</b>	<b>167</b>	<b>1</b>	<b>9,6</b>	<b>341</b>	<b>3</b>	<b>2 141</b>	<b>10 088</b>	<b>-</b>	<b>12 229</b>	<b>151</b>	<b>2</b>	

## Gruppe IV.

Kjemisk industri.  
Industrie chimique.

År	Antall bedrifter	Antall årsverk	Arbeidslønn	Premieinntekt			Belastning		Godkjente ulykker			Kostende		Antall tapte arbeidsdager					
				total	Tariffsats	%	total	i % av arb.- lønnen	i alt	med døden tilf.	pr. 1000 årsv.	godkj. ulykke	årsverk	Sygdøm	Invalditet	Død	Sum	pr. godkjent	pr. årsverk
1895-1921	-	102 097	Kr. 118 217 279	Kr. 1 839 441	15,6	Kr. 1 923 600	16,3	4 468	79	57,1	360	19							
1922-1932	-	73 445	125 017 538	1 983 786	15,9	1 760 653	14,1	3 206	43	43,7	549	24	94 038	400 920	322 500	817 458	255	11	
1933	169	6 328	11 995 565	186 308	15,5	104 188	8,7	335	2	52,9	311	16	8 082	20 269	15 000	43 351	129	7	
<b>1895-1933</b>	<b>-</b>	<b>181 870</b>	<b>255 230 382</b>	<b>4 009 535</b>	<b>15,7</b>	<b>3 788 441</b>	<b>14,8</b>	<b>8 009</b>	<b>124</b>	<b>50,7</b>	<b>433</b>	<b>21</b>	<b>102 120</b>	<b>421 189</b>	<b>337 500</b>	<b>860 809</b>	<b>243</b>	<b>11</b>	

Fabrikasjon av eksplosive stoffer, herunder også fyrverkerisaker, lunter o. l.

Gruppe IV - 1.

*Fabrication et manutention des explosifs, artificiers, mèches, etc.*

			Kr.	Kr.	%	Kr.	%				Kr.	Kr.						
1895-1908	-	1 322	1 047 948	30 814	29,4	41 451	39,6	-	-	-	-	31						
1909-1918	-	3 048	3 224 829	113 039	35,1	46 158	14,3	80	12	26,2	577	15						
1919-1921	-	938	1 605 701	57 803	36,0	153 615	95,7	78	15	83,2	1 969	164						
1922-1932	-	3 640	6 183 394	222 601	36,0	57 561	9,3	85	3	23,4	677	16	2 760	7 891	22 500	33 151	390	9
1933	7	284	537 211	19 339	36,0	10 620	19,8	9	-	31,7	1 180	37	585	3 485	-	4 070	452	14
<b>1895-1933</b>	<b>-</b>	<b>9 232</b>	<b>12 599 083</b>	<b>443 596</b>	<b>-</b>	<b>309 405</b>	<b>24,6</b>	<b>252</b>	<b>30</b>	<b>31,9</b>	<b>1 059</b>	<b>34</b>	<b>3 345</b>	<b>11 376</b>	<b>22 500</b>	<b>37 221</b>	<b>396</b>	<b>9</b>

Fyrstikkfabrikker.

Gruppe IV - 2.

*Fabriques d'allumettes chimiques.*

			Kr.	Kr.	%	Kr.	%				Kr.	Kr.						
1895-1908	-	10 419	6 644 594	68 321	10,3	45 591	6,9	-	-	-	-	4						
1909-1918	-	9 040	8 491 745	77 247	9,1	27 968	3,3	143	2	15,8	196	3						
1919-1921	-	2 529	4 341 179	29 182	6,7	24 379	5,6	81	1	32,0	301	10						
1922-1932	-	4 725	8 011 028	48 069	6,0	42 170	5,3	116	2	24,6	364	9	3 803	9 164	15 000	27 967	241	6
1933	2	219	419 669	2 518	6,0	1 179	2,8	11	-	50,2	107	5	257	-	-	257	23	1
<b>1895-1933</b>	<b>-</b>	<b>26 932</b>	<b>27 908 215</b>	<b>225 337</b>	<b>-</b>	<b>141 287</b>	<b>5,1</b>	<b>351</b>	<b>5</b>	<b>21,3</b>	<b>271</b>	<b>5</b>	<b>4 060</b>	<b>9 164</b>	<b>15 000</b>	<b>28 224</b>	<b>222</b>	<b>6</b>

Bridselmøller, svertemøller, fabrikasjon av farvesaker, fernisser, lakker, garvestoffer etc.

*Moulins à broyer les couleurs, à cirage, fabrication de couleurs,*

**Gruppe IV - 3.**

*verniss, laques, substances coriaries etc.*

År Année	Antall bedrifter Nombre d'établissements	Antall årsverk (à 300 arbeidsdager) Années de travail	Arbeidslønn (bereg- net etter I.T.L., § 15). Salaires gagnés	Premieinntekt Mont. des primes		Belastning Charges		Godkjente ulykker Acc. recon.			Kostende pr. Côût par		Antall tapte arbeidsdager Nombre de journées de travail perdues						
				total total	Tariffsats Taux du tarif	total total	i ‰ av arb.- lønnen ‰ du mont. des sal.	i alt en tout	med døden tilf. ayant entraîné la mort	pr. 1000 årsv. par 1000 ann. de trav.	godkj. ulykke acc. recon.	årsverk ann. de trav.	Sygdom Maladie	Invallditet Invalité	Død Mort	Sum Total	pr. godkjent ulykke par acc. rec.	pr. årsverk par ann. de trav.	
1895-1908	-	730	Kr. 624 014	Kr. 5 918	‰ 9,5	Kr. 6 908	‰ 11,1	-	-	-	-	-	-	-	-	-	-	-	-
1909-1918	-	1 123	Kr. 1 173 356	Kr. 11 925	‰ 10,2	Kr. 20 617	‰ 17,6	60	-	53,4	344	18	-	-	-	-	-	-	-
1919-1921	-	482	Kr. 838 198	Kr. 8 385	‰ 10,0	Kr. 40 120	‰ 47,9	23	-	47,7	1 744	83	-	-	-	-	-	-	-
1922-1932	-	1 998	Kr. 3 369 112	Kr. 33 698	‰ 10,0	Kr. 37 520	‰ 11,1	54	-	27,0	695	19	2 245	14 603	-	16 808	312	8	
1933	25	265	Kr. 478 945	Kr. 4 791	‰ 10,0	Kr. 423	‰ 0,9	6	-	22,6	71	2	65	-	65	11	-	-	
<b>1895-1933</b>	<b>-</b>	<b>4 598</b>	<b>Kr. 6 483 625</b>	<b>Kr. 64 717</b>	<b>-</b>	<b>Kr. 105 588</b>	<b>‰ 16,3</b>	<b>143</b>	<b>-</b>	<b>37,0</b>	<b>686</b>	<b>23</b>	<b>2 310</b>	<b>14 603</b>	<b>-</b>	<b>16 913</b>	<b>282</b>	<b>7</b>	

Tilvirkning av tjære og tjæreprodukter samt impregnering av stoffer med harpiks eller tjære.

**Gruppe IV - 4a.** *Production de goudron et produits goudronnés et imperméabilisation au moyen de goudron ou de resin.*

År	Antall bedrifter	Antall årsverk	Premieinntekt		Belastning		Godkjente ulykker			Kostende		Antall tapte arbeidsdager						
			Kr.	‰	Kr.	‰	i alt	med døden tilf.	pr. 1000 årsv.	godkj. ulykke	årsverk	Sygdom	Invallditet	Død	Sum	pr. godkjent	pr. årsverk	
1895-1908	-	112	Kr. 87 738	‰ 11,0	Kr. 3 456	‰ 39,4	-	-	-	-	31	-	-	-	-	-	-	-
1909-1918	-	351	Kr. 398 726	‰ 11,6	Kr. 473	‰ 1,2	12	-	34,2	39	1	-	-	-	-	-	-	-
1919-1921	-	287	Kr. 507 695	‰ 12,0	Kr. 677	‰ 1,3	7	-	24,4	97	2	-	-	-	-	-	-	-
1922-1932	-	1 276	Kr. 2 193 814	‰ 12,0	Kr. 7 720	‰ 3,5	25	-	19,6	309	6	701	750	-	1 451	58	1	
1933	10	198	Kr. 379 622	‰ 12,0	Kr. 1 158	‰ 3,1	4	-	20,2	290	6	118	778	-	896	224	5	
<b>1895-1933</b>	<b>-</b>	<b>2 224</b>	<b>Kr. 3 567 595</b>	<b>-</b>	<b>Kr. 13 484</b>	<b>‰ 3,8</b>	<b>48</b>	<b>-</b>	<b>22,7</b>	<b>209</b>	<b>6</b>	<b>819</b>	<b>1 528</b>	<b>-</b>	<b>2 347</b>	<b>81</b>	<b>2</b>	

Apotek (samt tilvirkning av kjemiske og farmasøitiske preparater). Laboratoriearbeider.

Gruppe IV - 5.

Pharmacies. Travaux de laboratoire.

			Kr.	Kr.	‰	Kr.	‰				Kr.	Kr.						
1895-1908	-	554	404 900	2 703	6,7	1 684	4,2	-	-	-	-	3						
1909-1918	-	810	643 281	3 858	6,0	4 762	7,4	7	1	8,6	680	6						
1919-1921	-	305	521 262	3 127	6,0	3 481	6,7	4	-	13,1	870	11						
1922-1932	-	1 374	2 316 233	13 892	6,0	36 060	15,6	18	-	13,1	2 003	26	1 501	11 840	-	13 341	741	10
1933	25	170	309 428	1 857	6,0	233	0,8	1	-	5,9	233	1	30	-	-	30	30	-
<b>1895-1933</b>	-	<b>3 213</b>	<b>4 195 104</b>	<b>25 437</b>	-	<b>46 220</b>	<b>11,0</b>	<b>30</b>	<b>1</b>	<b>11,3</b>	<b>1 483</b>	<b>14</b>	<b>1 531</b>	<b>11 840</b>	-	<b>13 371</b>	<b>704</b>	<b>9</b>

Limkokerier.

Gruppe IV - 6 a.

Usines de colle-forte.

			Kr.	Kr.	‰	Kr.	‰				Kr.	Kr.						
1895-1908	-	681	491 166	4 560	9,3	18 062	36,8	-	-	-	-	27						
1909-1918	-	618	598 669	8 415	14,1	9 372	15,7	12	1	19,4	781	15						
1919-1921	-	197	346 307	6 926	20,0	1 886	5,4	4	-	20,3	472	10						
1922-1932	-	580	941 073	18 822	20,0	25 943	27,6	35	-	60,3	741	45	1 096	7 267	-	8 363	239	14
1933	6	59	95 492	1 909	20,0	4 024	42,1	4	-	67,8	1 006	68	196	1 125	-	1 321	330	22
<b>1895-1933</b>	-	<b>2 135</b>	<b>2 472 707</b>	<b>40 632</b>	-	<b>59 287</b>	<b>24,0</b>	<b>55</b>	<b>1</b>	<b>37,8</b>	<b>748</b>	<b>28</b>	<b>1 292</b>	<b>8 392</b>	-	<b>9 684</b>	<b>248</b>	<b>15</b>



Kjemisk småindustri (pussepomade, skosmørelse, blekk o. l.), fabrikkasjon av gassglødenett.  
 Gruppe IV - 6 c. *Petite industrie chimique (pomade à polir, encre etc.), fabrication de manchons à incandescence.*

År Année	Antall bedrifter Nombre d'établissements	Antall årsverk (å 300 arbeidsdager) Années de travail	Arbeidslønn (bereg- net etter I.T.L. § 15). Salaires gagnés	Premieinntekt Mont. des primes		Belastning Charges		Godkjente ulykker Acc. recon.			Kostende pr. Cout par		Antall tapte arbeidsdager Nombre de journées de travail perdues							
				total total	Tariffsats Taux du tarif	total total	i % av arb- lønnen % du mont. des sal.	i alt en tout	med døden tilf. ayant entraîné la mort	pr. 1000 årsv. par 1000 ann. de trav.	godkj. ulykke acc. recon.	årsverk ann. de trav.	Sygdom Maladie	Invaliditet Invalidité	Død Mort	Sum Total	pr. godkjent ulykke par acc. rec.	pr. årsverk par ann. de trav.		
1900-1908	-	322	Kr. 231 902	Kr. 1 389	6,0	Kr. 2 686	11,6	-	-	-	-	Kr. 8	Kr. 8							
1909-1918	-	1 575	1 349 659	7 094	5,3	8 051	6,0	45	1	28,6	179	5								
1919-1921	-	818	1 326 977	7 965	6,0	16 234	12,2	19	-	23,2	854	20								
1922-1932	-	2 964	4 851 450	29 097	6,0	26 746	5,5	59	1	19,9	453	9	1 947	4 172	7 500	13 619	231	5		
1933	54	339	592 196	3 553	6,0	9 515	16,1	11	-	32,4	865	28	471	4 413	-	4 884	444	14		
<b>1900-1933</b>	<b>-</b>	<b>6 018</b>	<b>8 352 184</b>	<b>49 098</b>	<b>-</b>	<b>63 232</b>	<b>7,6</b>	<b>134</b>	<b>2</b>	<b>23,5</b>	<b>450</b>	<b>11</b>	<b>2 418</b>	<b>8 585</b>	<b>7 500</b>	<b>18 503</b>	<b>264</b>	<b>6</b>		

Kjemisk storindustri.  
 Gruppe IV - 7. *Grande industrie chimique.*

År Année	Antall bedrifter Nombre d'établissements	Antall årsverk (å 300 arbeidsdager) Années de travail	Arbeidslønn (bereg- net etter I.T.L. § 15). Salaires gagnés	Premieinntekt Mont. des primes		Belastning Charges		Godkjente ulykker Acc. recon.			Kostende pr. Cout par		Antall tapte arbeidsdager Nombre de journées de travail perdues								
				total total	Tariffsats Taux du tarif	total total	i % av arb- lønnen % du mont. des sal.	i alt en tout	med døden tilf. ayant entraîné la mort	pr. 1000 årsv. par 1000 ann. de trav.	godkj. ulykke acc. recon.	årsverk ann. de trav.	Sygdom Maladie	Invaliditet Invalidité	Død Mort	Sum Total	pr. godkjent ulykke par acc. rec.	pr. årsverk par ann. de trav.			
1895-1908	-	4 679	Kr. 4 174 108	Kr. 48 900	11,7	Kr. 75 939	18,2	-	-	-	-	Kr. 16	Kr. 16								
1909-1918	-	2 701	3 079 676	42 960	13,9	60 135	19,5	110	3	40,7	547	22									
1919-1921	-	1 907	3 308 548	52 936	16,0	85 344	25,8	92	4	48,2	928	45									
1922-1932	-	2 751	4 665 922	75 889	16,3	110 205	23,6	178	2	64,7	619	40	5 510	30 383	15 000	50 893	286	18			
1933	7	109	207 517	4 565	22,0	2 917	14,1	6	-	55,0	486	27	369	922	-	1 291	215	12			
<b>1895-1933</b>	<b>-</b>	<b>12 147</b>	<b>15 435 771</b>	<b>225 250</b>	<b>-</b>	<b>334 540</b>	<b>21,7</b>	<b>386</b>	<b>9</b>	<b>51,7</b>	<b>669</b>	<b>28</b>	<b>5 879</b>	<b>31 305</b>	<b>15 000</b>	<b>52 184</b>	<b>284</b>	<b>18</b>			

Elektrokjemisk storindustri.  
Grande industrie électrochimique.

Gruppe IV - 9.

			Kr.	Kr.	‰	Kr.	‰				Kr.	Kr.						
1899-1908	-	4 846	5 142 727	62 524	12,2	112 537	21,9	-	-	-	-	23						
1909-1918	-	38 014	44 395 465	744 754	16,8	718 684	16,2	2 925	32	76,9	246	19						
1919-1921	-	13 006	22 414 290	417 278	18,6	390 254	17,4	744	7	57,2	525	30						
1922-1932	-	53 523	91 441 435	1 498 922	16,4	1 390 703	15,2	2 599	35	48,5	535	26	72 238	306 069	262 500	640 807	247	12
1933	22	4 599	8 812 546	141 000	16,0	72 645	8,2	275	2	59,8	264	16	5 676	9 546	15 000	30 222	110	7
<b>1899-1933</b>	<b>-</b>	<b>113 988</b>	<b>172 206 463</b>	<b>2 864 478</b>	<b>-</b>	<b>2 684 823</b>	<b>15,6</b>	<b>6 543</b>	<b>76</b>	<b>59,9</b>	<b>392</b>	<b>24</b>	<b>77 914</b>	<b>315 615</b>	<b>277 500</b>	<b>671 029</b>	<b>233</b>	<b>12</b>

Gruppe V.

Olje og fettindustri.

Industries des huiles et des graisses.

			Kr.	Kr.	‰	Kr.	‰				Kr.	Kr.						
1895-1921	-	32 077	35 392 857	489 604	13,8	628 585	17,8	817	17	37,6	604	20						
1922-1932	-	23 942	39 845 493	663 727	16,7	847 623	21,3	1 101	16	46,0	760	35	50 221	218 970	120 000	389 191	353	16
1933	249	2 377	4 208 310	77 533	18,4	61 228	14,5	119	1	50,1	515	26	5 948	19 661	7 500	33 109	278	14
<b>1895-1933</b>	<b>-</b>	<b>58 396</b>	<b>79 446 660</b>	<b>1 230 864</b>	<b>15,5</b>	<b>1 537 436</b>	<b>19,4</b>	<b>2 037</b>	<b>34</b>	<b>42,4</b>	<b>689</b>	<b>26</b>	<b>56 169</b>	<b>238 631</b>	<b>127 500</b>	<b>422 300</b>	<b>346</b>	<b>16</b>

Trankokerier, tranbrennerier og trandamperier, med eller uten pakkhus- og lagerarbeide.

*Cuisson et raffinage des huiles de baleine, de phoque et de poisson,*

*avec ou sans entrepôts et travaux d'entrepôts.*

Gruppe V - 1.

År <i>Année</i>	Antall bedrifter <i>Nombre d'établissements</i>	Antall årsverk (à 300 arbeidsdager) <i>Années de travail</i>	Arbeidslønn (beregnet etter I.T.L. § 15). <i>Salaires gagnés</i>		Premieinntekt <i>Mont. des primes</i>		Belastning <i>Charges</i>		Godkjente ulykker <i>Acc. recon.</i>			Kostende pr. <i>Côut par</i>		Antall tapte arbeidsdager <i>Nombre de journées de travail perdues</i>					
			Kr.	°/oo	Kr.	°/oo	Kr.	°/oo	i alt en tout	med døden till. ayant entraîné la mort	pr. 1000 årsv. par 1000 ann. de trav.	godkj. ulykke acc. recon.	årsverk ann. de trav.	Sygom <i>Malade</i>	Invalidditet <i>Invalidité</i>	Død <i>Mort</i>	Sum <i>Total</i>	pr. godkjent ulykke par acc. rec.	pr. årsverk par ann. de trav.
1895-1908	-	2 440	1 934 802	6,5	12 558	6,5	37 086	19,2	-	-	-	-	15						
1909-1918	-	1 394	1 414 126	12,4	17 532	12,4	18 569	13,1	31	-	22,2	599	13						
1919-1921	-	399	692 418	20,0	13 847	20,0	32 612	47,1	17	2	42,6	1 918	82						
1922-1932	-	1 883	3 020 968	20,6	62 141	20,6	131 236	43,4	80	2	42,5	1 640	70	5 514	45 447	15 000	65 961	825	35
1933	88	148	223 183	28,0	6 249	28,0	8 068	36,1	10	-	67,6	807	55	764	2 028	-	2 792	279	19
<b>1895-1933</b>	<b>-</b>	<b>6 264</b>	<b>7 285 497</b>	<b>-</b>	<b>112 327</b>	<b>-</b>	<b>227 571</b>	<b>31,2</b>	<b>138</b>	<b>4</b>	<b>36,1</b>	<b>1 377</b>	<b>36</b>	<b>6 278</b>	<b>47 475</b>	<b>15 000</b>	<b>68 753</b>	<b>764</b>	<b>34</b>

Fabrikasjon av guano og lign. kunstgjødningsstoffer, event. i forbindelse med trankokeri eller trandamperi.

Benmøller og benstamper.

*Fabriques d'engrais de poisson et d'autres engrais artificiels, éventuellement combinées*

*avec cuissons d'huiles de baleine, de phoque et de poisson. Pulvérisation des os.*

Gruppe V - 2.

År	Antall bedrifter	Antall årsverk	Arbeidslønn		Premieinntekt		Belastning		Godkjente ulykker			Kostende pr.		Antall tapte arbeidsdager					
			Kr.	°/oo	Kr.	°/oo	Kr.	°/oo	i alt	med døden till.	pr. 1000 årsv.	godkj. ulykke	årsverk	Sygom	Invalidditet	Død	Sum	pr. godkjent ulykke	pr. årsverk
1895-1908	-	1 404	1 001 715	8,9	8 961	8,9	25 008	25,0	-	-	-	-	18						
1909-1918	-	946	904 696	14,3	12 962	14,3	30 928	34,2	29	1	30,7	1 066	33						
1919-1921	-	290	496 704	19,5	9 689	19,5	20 108	40,5	12	1	41,4	1 676	69						
1922-1932	-	1 205	1 981 028	20,3	40 229	20,3	47 384	23,9	52	1	43,2	911	39	2 548	14 178	7 500	24 226	466	20
1933	21	60	99 534	28,0	2 785	28,0	845	8,5	8	-	133,3	106	14	256	-	-	256	32	4
<b>1895-1933</b>	<b>-</b>	<b>3 905</b>	<b>4 483 677</b>	<b>-</b>	<b>74 626</b>	<b>-</b>	<b>124 273</b>	<b>27,7</b>	<b>101</b>	<b>3</b>	<b>40,4</b>	<b>978</b>	<b>32</b>	<b>2 804</b>	<b>14 178</b>	<b>7 500</b>	<b>24 482</b>	<b>408</b>	<b>19</b>

Fabrikasjon av oljer med biprodukter, fabrikasjon av sildolje og sildemel.

Gruppe V - 3.

*Fabr. d'huiles et produits accessoires, fabr. d'huile et de farine de hareng.*

			Kr.	Kr.	%	Kr.	%				Kr.	Kr.						
1895-1908	-	2 053	1 785 739	19 251	10,8	40 919	22,9	-	-	-	-	20						
1909-1918	-	6 263	6 960 374	114 585	16,5	151 649	21,8	263	7	42,0	577	24						
1919-1921	-	3 506	6 090 403	121 808	20,0	121 666	20,0	133	1	37,9	915	35						
1922-1932	-	9 646	15 997 279	323 870	20,2	498 120	31,1	504	10	52,2	988	52	27 391	134 455	75 000	236 846	470	25
1933	83	1 252	2 212 363	48 672	22,0	44 703	20,2	67	1	53,5	667	36	4 304	15 293	7 500	27 097	404	22
<b>1895-1933</b>	<b>-</b>	<b>22 720</b>	<b>33 046 158</b>	<b>628 186</b>	<b>-</b>	<b>857 057</b>	<b>25,9</b>	<b>967</b>	<b>19</b>	<b>46,8</b>	<b>842</b>	<b>38</b>	<b>31 695</b>	<b>149 748</b>	<b>82 500</b>	<b>263 943</b>	<b>462</b>	<b>24</b>

Petroleumsraffinerier.

Gruppe V - 4 a.

*Raffineries de pétrole.*

			Kr.	Kr.	%	Kr.	%				Kr.	Kr.						
1899-1908	-	355	337 534	4 723	14,0	-	-	-	-	-	-	-						
1909-1918	-	657	750 927	9 229	12,3	2 877	3,8	8	-	12,2	360	4						
1919-1921	-	218	384 914	3 849	10,0	1 736	4,5	10	-	45,9	174	8						
1922-1932	-	1 115	1 914 116	19 144	10,0	21 411	11,2	58	-	52,0	369	19	1 917	4 877	-	6 794	117	6
1933	1	116	220 989	2 210	10,0	554	2,5	10	-	86,2	55	5	176	-	-	176	18	2
<b>1899-1933</b>	<b>-</b>	<b>2 461</b>	<b>3 608 480</b>	<b>39 155</b>	<b>-</b>	<b>26 578</b>	<b>7,4</b>	<b>86</b>	<b>-</b>	<b>40,8</b>	<b>309</b>	<b>11</b>	<b>2 093</b>	<b>4 877</b>	<b>-</b>	<b>6 970</b>	<b>103</b>	<b>6</b>

**Oljeraffinerier.**  
*Raffineries d'huiles.*

**Gruppe V - 4 b.**

År Année	Antall bedrifter Nombre d'établissements	Antall årsverk (à 300 arbeidsdager) Années de travail	Arbeidslønn (beregnet etter I.T.L. § 15). Salaires gagnés	Premieinntekt Mont. des primes		Belastning Charges		Godkjente ulykker Acc. recon.			Kostende pr. Côté par		Antall tapte arbeidsdager Nombre de journées de travail perdues						
				total total	Tariffsats Taux du tarif	total total	i ‰ av arb.- lønnen ‰ du mont. des sal.	i alt en tout	med døden till. ayant entraîné la mort	pr. 1000 årsv. par 1000 ann. de trav.	godkj. ulykke acc. recon.	årsverk ann. de trav.	Sygdom Maladie	Invaliditet Invalidité	Død Mort	Sum Total	pr. godkjent ulykke par acc. rec.	pr. årsverk par ann. de trav.	
1908	-	2	Kr. 1 114	Kr. 16	‰ 14,0	Kr. -	‰ -	-	-	-	Kr. -	Kr. -							
1909-1918	-	2 014	2 353 730	36 497	15,5	38 710	16,4	73	2	36,2	530	19							
1919-1921	-	1 363	2 365 827	44 576	18,8	35 192	14,9	60	1	44,0	587	26							
1922-1932	-	5 132	8 706 373	150 641	17,3	72 956	8,4	250	1	48,7	292	14	7 745	8 220	7 500	23 465	94	5	
1933	4	274	523 753	8 380	16,0	6 119	11,7	14	-	51,1	437	22	261	2 340	-	2 601	186	9	
<b>1908-1933</b>	<b>-</b>	<b>8 785</b>	<b>13 950 797</b>	<b>240 110</b>	<b>-</b>	<b>152 977</b>	<b>11,0</b>	<b>397</b>	<b>4</b>	<b>45,2</b>	<b>385</b>	<b>17</b>	<b>8 006</b>	<b>10 560</b>	<b>7 500</b>	<b>26 066</b>	<b>99</b>	<b>5</b>	

Såpefabrikasjon, event. i forbindelse med parfymefabrikasjon, lysstøperi o. l.

**Gruppe V - 5 b.**

*Fabriques de savons, combinées avec parfumerie, fabrication de bougies etc.*

År	Antall bedrifter	Antall årsverk	Arbeidslønn	Premieinntekt	Belastning	Godkjente ulykker	Kostende pr.	Antall tapte arbeidsdager										
								Syngdom	Invaliditet	Død	Sum	pr. godkjent ulykke	pr. årsverk					
1895-1908	-	3 160	2 197 600	15 307	7,0	21 604	9,8	-	-	-	-	7						
1909-1918	-	3 285	2 785 496	21 900	7,9	24 504	8,8	120	2	36,5	204	7						
1919-1921	-	1 129	1 892 586	15 148	8,0	15 636	8,3	56	-	49,6	279	14						
1922-1932	-	4 906	8 139 144	67 013	8,2	74 831	9,2	155	2	31,6	483	15	5 053	11 793	15 000	31 846	205	6
1933	48	513	905 443	9 052	10,0	933	1,0	9	-	17,5	104	2	187	-	-	187	21	-
<b>1895-1933</b>	<b>-</b>	<b>13 993</b>	<b>15 920 269</b>	<b>128 420</b>	<b>-</b>	<b>137 508</b>	<b>8,6</b>	<b>340</b>	<b>4</b>	<b>34,6</b>	<b>340</b>	<b>10</b>	<b>5 240</b>	<b>11 793</b>	<b>15 000</b>	<b>32 033</b>	<b>195</b>	<b>6</b>

## Gruppe VI.

### Elektrisitets- og gassverk.

*Stations génératrices de gaz et d'électricité.*

			Kr.	Kr.	‰	Kr.	‰				Kr.	Kr.						
1895-1921	-	16 961	20 893 473	355 777	17,0	293 047	14,0	466	21	33,7	489	17						
1922-1932	-	13 090	22 232 086	368 835	16,6	327 692	14,8	371	15	28,3	883	25	13 642	39 394	112 500	165 536	446	13
1933	283	1 141	2 144 931	34 075	15,9	33 677	15,7	42	1	36,8	802	30	1 547	6 433	7 500	15 480	369	14
<b>1895-1933</b>	<b>-</b>	<b>31 192</b>	<b>45 270 490</b>	<b>758 687</b>	<b>16,8</b>	<b>654 416</b>	<b>14,5</b>	<b>879</b>	<b>37</b>	<b>31,3</b>	<b>670</b>	<b>21</b>	<b>15 189</b>	<b>45 827</b>	<b>120 000</b>	<b>181 016</b>	<b>438</b>	<b>13</b>

Drift av mindre anlegg for fremstilling av varme, lys og drivkraft (event. i forbindelse med dertil knyttede mindre virksomheter for eget behov f. eks. badeanstalter og centralvarmeanlegg).

*Petites stations génératrices de chauffage, d'éclairage et de motrice (combinés éventuellement avec des petites installations*

**Gruppe VI - 1 a.** *mécaniques desservant des besoins sur place comme bains et installations de chauffage centraux).*

			Kr.	Kr.	‰	Kr.	‰				Kr.	Kr.						
1899-1908	-	49	49 678	695	14,0	141	2,8	-	-	-	-	3						
1909-1918	-	663	713 238	12 441	17,4	8 084	11,3	22	-	33,2	367	12						
1919-1921	-	385	650 872	13 023	20,0	948	0,1	5	-	13,0	190	2						
1922-1932	-	1 050	1 766 643	30 295	17,1	8 728	4,9	15	-	14,3	582	8	1 382	724	-	2 106	140	2
1933	85	97	177 960	2 847	16,0	340	1,9	5	-	51,5	68	4	95	-	-	95	19	1
<b>1899-1933</b>	<b>-</b>	<b>2 244</b>	<b>3 358 391</b>	<b>59 301</b>	<b>-</b>	<b>18 241</b>	<b>5,4</b>	<b>47</b>	<b>-</b>	<b>21,4</b>	<b>383</b>	<b>8</b>	<b>1 477</b>	<b>724</b>	<b>-</b>	<b>2 201</b>	<b>110</b>	<b>2</b>

## Drift av elektrisitetsverk med eller uten ledningsarbeider og installasjon.

## Gruppe VI - 1 b.

## Usines d'électricité avec ou sans pose des conduites et installation.

År Année	Antall bedrifter Nombre d'établissements	Antall årsverk (à 300 arbeidsdager) Années de travail	Arbeidslønn (beregnet etter I.T.L. § 15). Salaires gagnés	Premieinntekt Mont. des primes		Belastning Charges		Godkjente ulykker Acc. recon.			Kostende pr. Côté par		Antall tapte arbeidsdager Nombre de journées de travail perdues					
				total total	Tariffsats Taux du tarif	total total	i % av arb.- lønnen % du mont. des sal.	i alt en tout	med døden till. ayant entraîné la mort	pr. 1000 årsv. par 1000 ann. de trav.	godkj. acc. recon.	årsverk ann. de trav.	Sygdomb Maladie	Invaliditet Invaliddité	Død Mort	Sum Total	pr. godkjent ulykke par acc. rec.	pr. årsverk par ann. de trav.
1895-1908	-	2 615	2 574 607	Kr. 35 124	% 13,6	Kr. 57 733	22,4	-	-	-	-	22						
1909-1918	-	8 381	9 476 438	Kr. 161 422	% 17,0	Kr. 145 448	15,3	266	18	31,7	547	17						
1919-1921	-	3 187	5 558 100	Kr. 111 165	% 20,0	Kr. 55 705	10,0	116	2	36,4	480	17						
1922-1932	-	11 614	19 742 568	Kr. 329 865	% 16,7	Kr. 316 893	16,1	349	15	30,0	908	27	12 050	38 670	112 500	163 220	468	14
1933	194	1 012	1 906 523	Kr. 30 503	% 16,0	Kr. 32 978	17,3	35	1	34,6	942	33	1 374	6 433	7 500	15 307	437	15
<b>1895-1933</b>	<b>-</b>	<b>26 809</b>	<b>39 258 236</b>	<b>Kr. 668 079</b>	<b>-</b>	<b>Kr. 608 757</b>	<b>15,5</b>	<b>766</b>	<b>36</b>	<b>31,7</b>	<b>718</b>	<b>23</b>	<b>13 424</b>	<b>45 103</b>	<b>120 000</b>	<b>178 527</b>	<b>465</b>	<b>14</b>

## Gassverk (med eller uten gassledningsarbeider og lyktetending).

## Gruppe VI - 3.

## Usines à gaz (avec ou sans installation des conduites et allumage des becs).

År Année	Antall bedrifter Nombre d'établissements	Antall årsverk (à 300 arbeidsdager) Années de travail	Arbeidslønn (beregnet etter I.T.L. § 15). Salaires gagnés	Premieinntekt Mont. des primes		Belastning Charges		Godkjente ulykker Acc. recon.			Kostende pr. Côté par		Antall tapte arbeidsdager Nombre de journées de travail perdues					
				total total	Tariffsats Taux du tarif	total total	i % av arb.- lønnen % du mont. des sal.	i alt en tout	med døden till. ayant entraîné la mort	pr. 1000 årsv. par 1000 ann. de trav.	godkj. acc. recon.	årsverk ann. de trav.	Sygdomb Maladie	Invaliditet Invaliddité	Død Mort	Sum Total	pr. godkjent ulykke par acc. rec.	pr. årsverk par ann. de trav.
1895-1908	-	466	427 535	Kr. 4 576	% 10,7	Kr. 6 136	14,4	-	-	-	-	13						
1909-1918	-	1 057	1 167 867	Kr. 14 032	% 12,0	Kr. 17 232	14,8	48	1	45,4	359	16						
1919-1921	-	158	275 138	Kr. 3 299	% 12,0	Kr. 1 620	5,9	9	-	57,0	180	10						
1922-1932	-	426	722 875	Kr. 8 675	% 12,0	Kr. 2 071	2,9	7	-	16,4	296	5	210	-	-	210	30	-
1933	4	32	60 448	Kr. 725	% 12,0	Kr. 359	5,9	2	-	62,5	180	11	78	-	-	78	39	2
<b>1895-1933</b>	<b>-</b>	<b>2 139</b>	<b>2 653 863</b>	<b>Kr. 31 307</b>	<b>-</b>	<b>Kr. 27 418</b>	<b>10,3</b>	<b>66</b>	<b>1</b>	<b>39,5</b>	<b>320</b>	<b>13</b>	<b>288</b>	<b>-</b>	<b>-</b>	<b>288</b>	<b>32</b>	<b>1</b>

**Gruppe VII.  
Treindustri.**

*Industrie du bois.*

			Kr.	Kr.	%	Kr.	%				Kr.	Kr.						
1895-1921	-	356 535	368 951 760	7 541 703	20,4	8 251 524	22,4	11 309	111	60,2	462	23						
1922-1932	-	127 005	207 729 589	4 610 328	22,2	5 951 334	28,6	9 144	50	72,0	651	47	366 020	1826849	375 000	2 567 869	281	20
1933	3572	9 877	16 541 032	380 450	23,0	351 625	21,3	887	1	89,8	396	36	34 143	115 510	7 500	157 153	177	16
<b>1895-1933</b>	<b>-</b>	<b>493 417</b>	<b>593 222 381</b>	<b>12 532 481</b>	<b>21,1</b>	<b>14 554 483</b>	<b>24,5</b>	<b>21 340</b>	<b>162</b>	<b>65,7</b>	<b>540</b>	<b>29</b>	<b>400 163</b>	<b>1942359</b>	<b>382 500</b>	<b>2 725 022</b>	<b>272</b>	<b>20</b>

Sagbruk eller snekkerier, små, i forbindelse med møllebruk, benmølle, barkemølle, tøistampe, frørenseri eller lign. Vedkapning, vedhugning.

*Scieries ou menuiseries, petites, évent. comb. avec minoteries, pulvérisation d'os, moulins à tan, foulonneries, nettoyage de graines etc. Débitage de bois.*

**Gruppe VII - 1.**

			Kr.	Kr.	%	Kr.	%				Kr.	Kr.						
1895-1908	-	1 494	1 013 008	19 953	19,7	61 335	60,5	-	-	-	-	41						
1909-1918	-	1 792	1 722 434	57 910	33,6	129 753	75,3	182	1	101,6	713	72						
1919-1921	-	362	618 052	27 428	44,4	66 599	107,8	64	-	176,8	1 041	184						
1922-1932	-	357	561 067	31 190	55,6	72 202	128,7	90	-	252,1	802	202	3 340	24 199	-	27 539	306	77
1933	81	26	37 564	2 254	60,0	1 311	34,9	6	-	230,8	219	50	261	-	-	261	44	10
<b>1895-1933</b>	<b>-</b>	<b>4 031</b>	<b>3 952 125</b>	<b>138 735</b>	<b>-</b>	<b>331 200</b>	<b>83,8</b>	<b>342</b>	<b>1</b>	<b>134,8</b>	<b>784</b>	<b>82</b>	<b>3 601</b>	<b>24 199</b>	<b>-</b>	<b>27 800</b>	<b>290</b>	<b>73</b>



Tømmercirkelsager, stavskjærerier, kassebordfabrikasjon inkl. tomtearbeide.

*Scieries (scies circulaires), scies à merrains, fabriques de planchettes, travail des chantiers compris.*

**Gruppe VII – 2 a.**

År Année	Antall bedrifter Nombre d'établissements	Antall årsverk (à 300 arbeidsdager) Années de travail	Arbeidslønn (beregnet etter I.T.L. § 15). Salaires gagnés	Premieinntekt Mont. des primes		Belastning Charges		Godkjente ulykker Acc. recon.			Kostende pr. Côût par		Antall tapte arbeidsdager Nombre de journées de travail perdues						
				total total	Tariffsats Taux du tarif	total total	i ‰ av arb- lønnen du mont. des sal.	i alt en tout	med døden till. ayant entraîné la mort	pr. 1000 årsv. par 1000 ann. de trav.	godkj. ulykke acc. recon.	årsverk ann. de trav.	Sygdøm Maladie	Invalditet Invalidité	Død Mort	Sum Total	pr. godkjent ulykke par. acc. rec.	pr. årsverk par ann. de trav.	
			Kr.	Kr.	‰	Kr.	‰				Kr.	Kr.							
1895-1908	-	13 368	10 890 059	307 641	28,2	521 010	47,8	-	-	-	-	39							
1909-1918	-	12 461	13 041 816	521 033	40,0	529 416	40,6	1 033	15	82,9	513	42							
1919-1921	-	3 920	6 867 833	309 083	45,0	413 656	60,2	426	3	108,7	971	106							
1922-1932	-	12 094	19 539 936	916 095	46,9	1 572 130	80,5	1 838	13	152,0	855	130	88 428	497 323	97 500	683 251	372	46	
1933	1757	810	1 222 848	73 371	60,0	88 373	72,3	186	-	229,6	475	109	8 462	31 132	-	39 594	213	49	
<b>1895-1933</b>	<b>-</b>	<b>42 653</b>	<b>51 562 492</b>	<b>2 127 223</b>	<b>-</b>	<b>3 124 585</b>	<b>60,6</b>	<b>3 483</b>	<b>31</b>	<b>118,9</b>	<b>743</b>	<b>73</b>	<b>96 890</b>	<b>528 455</b>	<b>97 500</b>	<b>722 845</b>	<b>357</b>	<b>56</b>	

Opgangssagbruk, små, inkl. tomtearbeide, med eller uten skur av stav eller kassebord og med eller uten høvleri.

*Petites scies à cadres, y compris le travail des chantiers, avec ou sans scies à merrains,*

**Gruppe VII – 2 b.**

*avec ou sans raboterie.*

År Année	Antall bedrifter Nombre d'établissements	Antall årsverk (à 300 arbeidsdager) Années de travail	Arbeidslønn (beregnet etter I.T.L. § 15). Salaires gagnés	Premieinntekt Mont. des primes		Belastning Charges		Godkjente ulykker Acc. recon.			Kostende pr. Côût par		Antall tapte arbeidsdager Nombre de journées de travail perdues						
				total total	Tariffsats Taux du tarif	total total	i ‰ av arb- lønnen du mont. des sal.	i alt en tout	med døden till. ayant entraîné la mort	pr. 1000 årsv. par 1000 ann. de trav.	godkj. ulykke acc. recon.	årsverk ann. de trav.	Sygdøm Maladie	Invalditet Invalidité	Død Mort	Sum Total	pr. godkjent ulykke par. acc. rec.	pr. årsverk par ann. de trav.	
			Kr.	Kr.	‰	Kr.	‰				Kr.	Kr.							
1895-1908	-	1 878	1 439 877	41 131	28,6	98 927	68,7	-	-	-	-	53							
1909-1918	-	1 569	1 524 865	51 937	34,1	79 871	52,4	99	4	63,1	807	51							
1919-1921	-	288	505 959	21 682	42,9	16 772	33,1	28	-	97,2	599	58							
1922-1932	-	729	1 171 979	52 735	45,0	68 139	58,1	62	-	85,0	1 099	93	3 039	19 108	-	22 147	357	30	
1933	37	27	40 157	1 810	45,0	391	9,7	3	-	111,1	130	14	114	-	-	114	38	4	
<b>1895-1933</b>	<b>-</b>	<b>4 491</b>	<b>4 682 837</b>	<b>169 295</b>	<b>-</b>	<b>264 100</b>	<b>56,4</b>	<b>192</b>	<b>4</b>	<b>73,5</b>	<b>855</b>	<b>59</b>	<b>3 153</b>	<b>19 108</b>	<b>-</b>	<b>22 261</b>	<b>342</b>	<b>29</b>	

Tømmercirkelsagbruk inkl. høvleri (ikke bare flishøvl), eventuelt i forbindelse med snekkeri eller byggearbeide.

*Scieries (scies circulaires), avec raboterie (non seulement rabotage de bardeaux), event. menuiserie*

Gruppe VII - 3 a.

*et construction de maisons.*

			Kr.	Kr.	%o	Kr.	%o				Kr.	Kr.						
1895-1908	-	4 703	3 645 080	88 717	24,3	96 764	26,5	-	-	-	-	21						
1909-1918	-	13 333	13 842 383	362 282	26,2	399 441	28,9	741	12	55,6	539	30						
1919-1921	-	5 149	9 030 874	252 919	28,0	271 296	30,0	340	7	66,0	798	53						
1922-1932	-	13 131	21 586 050	604 383	28,0	680 796	31,5	922	6	70,2	738	52	37 954	207 704	45 000	290 658	315	22
1933	285	982	1 617 438	45 288	28,0	30 094	18,6	67	-	68,2	449	31	2 280	10 150	-	12 430	186	13
<b>1895-1933</b>	<b>-</b>	<b>37 298</b>	<b>49 721 825</b>	<b>1 353 589</b>	<b>-</b>	<b>1 478 391</b>	<b>29,7</b>	<b>2 070</b>	<b>25</b>	<b>63,5</b>	<b>664</b>	<b>40</b>	<b>40 234</b>	<b>217 854</b>	<b>45 000</b>	<b>303 088</b>	<b>306</b>	<b>21</b>

Opgangssagbruk, store, med eller uten høvleri.

Gruppe VII - 3 c.

*Grandes scies à cadres, avec ou sans raboterie.*

			Kr.	Kr.	%o	Kr.	%o				Kr.	Kr.						
1895-1908	-	90 857	81 143 934	1 427 123	17,6	1 069 119	13,2	-	-	-	-	12						
1909-1918	-	59 538	63 376 134	896 188	14,1	920 060	14,5	3 127	39	52,5	294	15						
1919-1921	-	13 757	24 139 454	337 946	14,0	477 379	19,8	926	4	67,3	516	35						
1922-1932	-	38 362	64 849 883	916 244	14,1	1 433 892	22,1	2 667	11	69,5	538	37	105 803	419 260	82 500	607 563	228	16
1933	62	1 923	3 538 987	56 624	16,0	84 113	23,8	185	-	96,2	455	44	7 976	22 971	-	30 947	167	16
<b>1895-1933</b>	<b>-</b>	<b>204 437</b>	<b>237 048 392</b>	<b>3 634 125</b>	<b>-</b>	<b>3 984 563</b>	<b>16,8</b>	<b>6 905</b>	<b>54</b>	<b>60,8</b>	<b>419</b>	<b>19</b>	<b>113 779</b>	<b>442 231</b>	<b>82 500</b>	<b>638 510</b>	<b>224</b>	<b>16</b>

## Opgangssagbruk i forbindelse med høvleri og snekkeri samt event. byggearbeide.

## Gruppe VII - 3 d.

Scies à cadres avec raboterie et menuiserie, évent. construction de maisons.

År Année	Antall bedrifter Nombre d'établissements	Antall årsverk (à 300 arbeidsdager) Années de travail	Arbeidslønn (beregnet etter I.T.L. § 15). Salaires gagnés	Premieinntekt Mont. des primes		Belastning Charges		Godkjente ulykker Acc. recon.			Kostende pr. Cout par		Antall tapte arbeidsdager Nombre de journées de travail perdues							
				total total	Tariffsa Taux du tarif	total total	i % av arb- lønner du mont. des sal.	i alt en tout	med døden tilf. ayant entraîné la mort	pr. 1000 årsv. par 1000 ann. de trav.	godkj. ulykke acc. recon.	årsverk ann. de trav.	Sygd Maladie	Invaliditet Incapacité	Død Mort	Sum Total	pr. godkjent ulykke par. acc. rec.	pr. årsverk par ann. de trav		
1895-1908	-	5 499	Kr. 4 423 131	Kr. 87 415	% 19,8	Kr. 72 849	% 16,5	-	-	-	-	Kr. 13	Kr.							
1909-1918	-	7 428	7 871 574	151 060	19,2	192 821	24,5	434	6	58,4	444	26								
1919-1921	-	1 863	3 254 387	65 090	20,0	74 722	23,0	108	1	58,0	692	40								
1922-1932	-	5 242	8 884 721	178 622	20,1	218 712	24,6	296	3	56,5	739	42	11 739	65 709	22 500	99 948	338	19		
1933	9	211	400 497	8 812	22,0	3 927	9,8	13	-	61,6	302	19	707	750	-	1 457	112	7		
<b>1895-1933</b>	<b>-</b>	<b>20 243</b>	<b>24 834 310</b>	<b>490 999</b>	<b>-</b>	<b>563 031</b>	<b>22,7</b>	<b>851</b>	<b>10</b>	<b>57,7</b>	<b>573</b>	<b>28</b>	<b>12 446</b>	<b>66 459</b>	<b>22 500</b>	<b>101 405</b>	<b>328</b>	<b>19</b>		

## Høvleri.

## Raboteries.

## Gruppe VII - 4 a.

År Année	Antall bedrifter Nombre d'établissements	Antall årsverk (à 300 arbeidsdager) Années de travail	Arbeidslønn (beregnet etter I.T.L. § 15). Salaires gagnés	Premieinntekt Mont. des primes		Belastning Charges		Godkjente ulykker Acc. recon.			Kostende pr. Cout par		Antall tapte arbeidsdager Nombre de journées de travail perdues							
				total total	Tariffsa Taux du tarif	total total	i % av arb- lønner du mont. des sal.	i alt en tout	med døden tilf. ayant entraîné la mort	pr. 1000 årsv. par 1000 ann. de trav.	godkj. ulykke acc. recon.	årsverk ann. de trav.	Sygd Maladie	Invaliditet Incapacité	Død Mort	Sum Total	pr. godkjent ulykke par. acc. rec.	pr. årsverk par ann. de trav		
1895-1908	-	14 203	Kr. 12 496 570	Kr. 183 518	% 14,7	Kr. 173 177	% 13,9	-	-	-	-	Kr. 12	Kr.							
1909-1918	-	4 060	4 361 693	58 744	13,5	58 297	13,4	190	4	46,8	307	14								
1919-1921	-	635	1 126 081	15 764	14,0	40 699	36,1	32	1	50,4	1 272	64								
1922-1932	-	3 953	6 668 364	96 460	14,5	148 256	22,2	228	-	57,7	650	38	8 604	40 575	-	49 179	216	12		
1933	47	535	975 952	17 564	18,0	15 006	15,4	47	1	87,9	319	28	1 928	1 923	7 500	11 351	242	21		
<b>1895-1933</b>	<b>-</b>	<b>23 386</b>	<b>25 628 660</b>	<b>372 050</b>	<b>-</b>	<b>435 435</b>	<b>17,0</b>	<b>497</b>	<b>6</b>	<b>54,1</b>	<b>526</b>	<b>19</b>	<b>10 532</b>	<b>42 498</b>	<b>7 500</b>	<b>60 530</b>	<b>220</b>	<b>13</b>		

Høvleri i forbindelse med snekkeri, samt event. byggearbeide.

Gruppe VII - 4 b.

*Raboteries combinées avec menuiserie et évent. construction de maisons.*

			Kr.	Kr.	%o	Kr.	%o				Kr.	Kr.						
1895-1908	-	4 327	3 463 576	55 912	16,1	134 460	38,8	-	-	-	-	31						
1909-1918	-	1 061	1 219 959	23 890	19,6	19 488	16,0	81	1	76,3	241	18						
1919-1921	-	486	852 962	17 063	20,0	16 583	19,4	40	-	82,3	415	34						
1922-1932	-	2 344	3 973 027	84 974	21,4	117 662	29,6	122	2	52,0	964	50	4 187	39 181	15 000	58 368	478	25
1933	8	85	152 674	4 885	32,0	959	6,3	10	-	117,6	96	11	247	-	-	247	25	3
<b>1895-1933</b>	<b>-</b>	<b>8 303</b>	<b>9 662 198</b>	<b>186 724</b>	<b>-</b>	<b>289 152</b>	<b>29,9</b>	<b>253</b>	<b>3</b>	<b>63,6</b>	<b>610</b>	<b>35</b>	<b>4 434</b>	<b>39 181</b>	<b>15 000</b>	<b>58 615</b>	<b>444</b>	<b>24</b>

Kassefabrikker, ekskl. skur av bord.

Gruppe VII - 5 a.

*Fabriques de caisses d'emballage, scies de planches non compris.*

			Kr.	Kr.	%o	Kr.	%o				Kr.	Kr.						
1895-1908	-	335	261 903	2 520	9,6	9 152	34,9	-	-	-	-	27						
1909-1918	-	402	403 635	5 858	14,5	4 502	11,2	24	-	59,7	188	11						
1919-1921	-	169	286 420	4 591	16,0	3 988	13,9	6	-	35,5	665	24						
1922-1932	-	1 605	2 617 873	43 423	16,6	52 790	20,2	93	-	57,9	568	33	3 025	19 916	-	22 941	247	14
1933	53	260	448 589	8 817	20,0	2 844	6,3	9	-	34,6	316	11	185	2 000	-	2 185	243	8
<b>1895-1933</b>	<b>-</b>	<b>2 771</b>	<b>4 018 420</b>	<b>65 209</b>	<b>-</b>	<b>73 276</b>	<b>18,2</b>	<b>132</b>	<b>-</b>	<b>54,2</b>	<b>485</b>	<b>26</b>	<b>3 210</b>	<b>21 916</b>	<b>-</b>	<b>25 126</b>	<b>246</b>	<b>13</b>

## Kassefabrikker, inkl. skur av bord.

## Gruppe VII - 5 b.

## Fabriques de caisses d'emballage, scies de planches y compris.

År Année	Antall bedrifter Nombre d'établissements	Antall årsverk (à 300 arbeidsdager) Années de travail	Arbeidslønn (bereg- net etter I.T.L. § 15). Salaires gagnés	Premieinntekt Mont. des primes		Belastning Charges		Godkjente ulykker Acc. recon.			Kostende pr. Côut par		Antall tapte arbeidsdager Nombre de journées de travail perdues						
				total total	Tariffsaft Taux du tarif	total total	i % av arb.- lønner % du mont des sal.	i alt en tout	med døden tilf. ayant entraîné la mort	pr. 1000 årsv. par 1000 ann. de trav.	godkj. ulykke acc. recon.	årsverk ann. de trav.	Sygdøm Maladie	Invaliditet Invalidité	Død Mort	Sum Total	pr. godkjent ulykke par acc. rec.	pr. årsverk par ann. de trav.	
1895-1908	-	2 604	2 062 635	Kr. 39 621	% 19,2	Kr. 94 128	% 45,6	-	-	-	-	36							
1909-1918	-	2 761	2 754 259	Kr. 78 393	% 28,5	Kr. 81 427	% 29,6	181	1	65,6	450	29							
1919-1921	-	894	1 557 620	Kr. 49 843	% 32,0	Kr. 73 207	% 47,0	84	-	94,0	872	82							
1922-1932	-	2 934	4 786 725	Kr. 154 632	% 32,3	Kr. 168 623	% 35,2	178	2	60,7	947	57	6 904	56 837	15 000	78 741	442	27	
1933	63	162	245 735	Kr. 9 004	% 36,0	Kr. 10 217	% 41,6	27	-	166,7	378	63	1 337	3 682	-	5 019	186	31	
<b>1895-1933</b>	<b>-</b>	<b>9 355</b>	<b>11 406 974</b>	<b>Kr. 331 493</b>	<b>-</b>	<b>Kr. 427 602</b>	<b>% 37,5</b>	<b>470</b>	<b>3</b>	<b>69,6</b>	<b>706</b>	<b>46</b>	<b>8 241</b>	<b>60 519</b>	<b>15 000</b>	<b>83 760</b>	<b>409</b>	<b>27</b>	

## Bødkerverksteder og tønnefabrikker ekskl. skur av stav.

## Gruppe VII - 6 a.

## Ateliers de tonnellerie et fabriques de tonneaux, scies à merrains non compris.

År Année	Antall bedrifter Nombre d'établissements	Antall årsverk (à 300 arbeidsdager) Années de travail	Arbeidslønn (bereg- net etter I.T.L. § 15). Salaires gagnés	Premieinntekt Mont. des primes		Belastning Charges		Godkjente ulykker Acc. recon.			Kostende pr. Côut par		Antall tapte arbeidsdager Nombre de journées de travail perdues						
				total total	Tariffsaft Taux du tarif	total total	i % av arb.- lønner % du mont des sal.	i alt en tout	med døden tilf. ayant entraîné la mort	pr. 1000 årsv. par 1000 ann. de trav.	godkj. ulykke acc. recon.	årsverk ann. de trav.	Sygdøm Maladie	Invaliditet Invalidité	Død Mort	Sum Total	pr. godkjent ulykke par acc. rec.	pr. årsverk par ann. de trav.	
1895-1908	-	2 898	2 350 569	Kr. 25 520	% 10,9	Kr. 42 504	% 18,1	-	-	-	-	15							
1909-1918	-	4 662	4 999 842	Kr. 75 524	% 15,1	Kr. 105 938	% 21,2	294	3	63,1	360	23							
1919-1921	-	1 156	2 022 071	Kr. 32 350	% 16,0	Kr. 82 537	% 40,8	68	-	58,8	1 214	71							
1922-1932	-	3 273	5 396 233	Kr. 100 617	% 18,6	Kr. 51 410	% 9,5	124	1	37,9	415	16	4 529	14 564	7 500	26 593	214	8	
1933	49	239	379 130	Kr. 7 583	% 20,0	Kr. 11 564	% 30,5	17	-	71,1	680	48	682	3 750	-	4 432	261	19	
<b>1895-1933</b>	<b>-</b>	<b>12 228</b>	<b>15 147 845</b>	<b>Kr. 241 594</b>	<b>-</b>	<b>Kr. 293 953</b>	<b>% 19,4</b>	<b>503</b>	<b>4</b>	<b>53,9</b>	<b>496</b>	<b>24</b>	<b>5 211</b>	<b>18 314</b>	<b>7 500</b>	<b>31 025</b>	<b>220</b>	<b>9</b>	

Tønnefabrikker inkl. skur av stav.

Gruppe VII - 6 b.

Fabriques de tonneaux, scies à merrains y compris.

			Kr.	Kr.	%	Kr.	%				Kr.	Kr.						
1895-1908	-	981	845 307	18 331	21,7	11 849	14,0	-	-	-	-	12						
1909-1918	-	1 466	1 637 749	47 918	29,3	43 589	26,6	63	-	43,0	692	30						
1919-1921	-	282	484 916	15 519	32,0	36 817	75,9	12	-	42,6	3 068	131						
1922-1932	-	1 101	1 754 756	56 149	32,0	86 227	49,1	94	-	85,4	917	78	4 561	35 469	-	40 030	426	36
1933	22	91	159 842	5 112	32,0	2 673	16,7	5	-	54,9	535	29	196	788	-	984	197	11
<b>1895-1933</b>	-	<b>3 921</b>	<b>4 882 570</b>	<b>143 029</b>	-	<b>181 155</b>	<b>37,1</b>	<b>174</b>	-	<b>59,2</b>	<b>969</b>	<b>46</b>	<b>4 757</b>	<b>36 257</b>	-	<b>41 014</b>	<b>414</b>	<b>34</b>

Hjulmakerverksteder.

Gruppe VII - 8.

Ateliers de charronage.

			Kr.	Kr.	%	Kr.	%				Kr.	Kr.						
1895-1908	-	248	190 333	2 906	15,3	8 723	45,8	-	-	-	-	35						
1909-1918	-	546	487 909	8 095	16,6	6 035	12,4	22	-	40,3	274	11						
1919-1921	-	178	287 636	5 750	20,0	7 290	25,3	15	-	84,3	486	41						
1922-1932	-	503	727 435	14 559	20,0	18 221	25,0	55	-	109,3	331	36	1 658	5 817	-	7 475	136	15
1933	24	25	34 930	698	20,0	848	24,3	6	-	240,0	141	34	132	2 250	-	2 382	397	95
<b>1895-1933</b>	-	<b>1 500</b>	<b>1 728 243</b>	<b>32 008</b>	-	<b>41 117</b>	<b>23,8</b>	<b>98</b>	-	<b>78,3</b>	<b>330</b>	<b>27</b>	<b>1 790</b>	<b>8 067</b>	-	<b>9 857</b>	<b>162</b>	<b>19</b>

## Fabrikasjon av treskobunder, trebundsko, skoplugg, lester etc.

*Fabrication de chaussures avec semelles en bois, de chevilles pour chaussures et de formes pour cordonniers.*

## Gruppe VII - 9.

År Année	Antall bedrifter Nombre d'établissements	Antall årsverk (à 300 arbeidsdager) Années de travail	Arbeidslønn (beregnet etter I.T.L. § 15). Salaires gagnés	Premieinntekt Mont. des primes		Belastning Charges		Godkjente ulykker Acc. recon.			Kostende pr. Côût par		Antall tapte arbeidsdager Nombre de journées de travail perdues						
				total total	Tariffsats Taux au tarif	total total	i % av arb.- lønnen % du mont. des sal.	i alt en tout	med døden till. ayant entraîné la mort	pr. 1000 årsv. par 1000 ann. de trav.	godkj. ulykke acc. recon.	årsverk ann. de trav.	Sygdom Maladie	Invaliditet Invalité	Død Mort	Sum Total	pr. godkjent ulykke par acc. rec.	pr. årsverk par ann. de trav.	
1899-1908	-	303	Kr. 193 818	Kr. 2 480	% 12,8	Kr. 7 765	% 40,1	-	-	-	Kr. -	Kr. 26							
1909-1918	-	648	623 691	10 476	16,8	10 088	16,2	37	-	57,1	273	16							
1919-1921	-	348	601 834	12 023	20,0	22 285	37,0	31	-	89,1	719	64							
1922-1932	-	971	1 543 241	30 876	20,0	18 207	11,8	49	1	50,5	372	19	1 735	2 903	7 500	12 138	248	13	
1933	35	68	110 297	2 210	20,0	10 078	91,4	3	-	44,1	3 359	148	277	4 055	-	4 332	1 444	64	
<b>1899-1933</b>	<b>-</b>	<b>2 338</b>	<b>3 072 881</b>	<b>58 065</b>	<b>-</b>	<b>68 423</b>	<b>22,3</b>	<b>120</b>	<b>1</b>	<b>59,0</b>	<b>503</b>	<b>29</b>	<b>2 012</b>	<b>6 958</b>	<b>7 500</b>	<b>16 470</b>	<b>317</b>	<b>16</b>	

## Ramme- og listefabrikker (ekskl. fremstilling av treemnet).

## Gruppe VII - 10 b.

*Fabriques de cadres et de listeaux (non compris la fabr. des parties en bois).*

År Année	Antall bedrifter Nombre d'établissements	Antall årsverk (à 300 arbeidsdager) Années de travail	Arbeidslønn (beregnet etter I.T.L. § 15). Salaires gagnés	Premieinntekt Mont. des primes		Belastning Charges		Godkjente ulykker Acc. recon.			Kostende pr. Côût par		Antall tapte arbeidsdager Nombre de journées de travail perdues						
				total total	Tariffsats Taux au tarif	total total	i % av arb.- lønnen % du mont. des sal.	i alt en tout	med døden till. ayant entraîné la mort	pr. 1000 årsv. par 1000 ann. de trav.	godkj. ulykke acc. recon.	årsverk ann. de trav.	Sygdom Maladie	Invaliditet Invalité	Død Mort	Sum Total	pr. godkjent ulykke par acc. rec.	pr. årsverk par ann. de trav.	
1895-1908	-	1 153	Kr. 912 386	Kr. 7 133	% 7,8	Kr. 6 276	% 6,9	-	-	-	Kr. -	Kr. 5							
1909-1918	-	1 262	1 243 333	7 459	6,0	1 248	1,0	16	-	12,7	78	1							
1919-1921	-	395	705 513	4 231	6,0	4 392	6,2	11	-	27,8	399	11							
1922-1932	-	1 170	1 856 165	11 136	6,0	23 031	12,4	20	1	17,1	1 152	20	558	3 773	7 500	11 831	592	10	
1933	10	130	219 278	1 316	6,0	311	1,4	1	-	7,7	311	2	17	-	-	17	17	-	
<b>1895-1933</b>	<b>-</b>	<b>4 110</b>	<b>4 936 675</b>	<b>31 275</b>	<b>-</b>	<b>35 258</b>	<b>7,1</b>	<b>48</b>	<b>1</b>	<b>16,2</b>	<b>603</b>	<b>9</b>	<b>575</b>	<b>3 773</b>	<b>7 500</b>	<b>11 848</b>	<b>564</b>	<b>9</b>	

Dreierverksteder, blokkmakerverksteder, treskjærerier, fabrikkasjon av stokker etc.

Gruppe VII - 11 a.

*Ateliers de tournage, de pouliours et de découpage de bois, fabriques de cannes etc.*

			Kr.	Kr.	‰	Kr.	‰				Kr.	Kr.						
1895-1908	-	3 817	2 804 733	38 449	13,7	81 566	29,1	-	-	-	-	21						
1909-1918	-	2 892	2 589 780	40 306	15,6	46 082	17,8	114	-	39,4	404	16						
1919-1921	-	397	671 585	13 434	20,0	16 388	24,4	25	-	63,0	656	41						
1922-1932	-	966	1 427 218	28 554	20,0	35 819	25,1	47	-	48,7	762	37	2 049	14 008	-	16 057	342	17
1933	59	122	167 785	3 356	20,0	892	5,3	9	-	73,8	99	7	191	1 000	-	1 191	132	10
<b>1895-1933</b>	-	<b>8 194</b>	<b>7 661 101</b>	<b>124 099</b>	-	<b>180 747</b>	<b>23,6</b>	<b>195</b>	-	<b>44,6</b>	<b>505</b>	<b>22</b>	<b>2 240</b>	<b>15 008</b>	-	<b>17 248</b>	<b>308</b>	<b>16</b>

Møbelfabrikk.

Gruppe VII - 12.

*Fabriques de meubles.*

			Kr.	Kr.	‰	Kr.	‰				Kr.	Kr.						
1895-1908	-	2 913	2 350 591	41 736	17,8	49 733	21,2	-	-	-	-	17						
1909-1918	-	5 883	5 915 805	118 017	19,9	86 433	14,6	238	-	40,5	363	15						
1919-1921	-	2 934	4 906 262	98 145	20,0	56 229	11,5	147	-	50,1	383	19						
1922-1932	-	14 301	21 684 480	334 507	15,4	390 808	18,0	705	-	49,3	554	27	23 485	133 186	-	156 671	222	11
1933	433	1 779	2 744 974	38 430	14,0	35 379	12,9	105	-	59,0	337	20	3 648	17 655	-	21 303	203	12
<b>1895-1933</b>	-	<b>27 810</b>	<b>37 602 112</b>	<b>630 835</b>	-	<b>618 582</b>	<b>16,5</b>	<b>1 195</b>	-	<b>48,0</b>	<b>475</b>	<b>22</b>	<b>27 133</b>	<b>150 841</b>	-	<b>177 974</b>	<b>220</b>	<b>11</b>



Snekkerier (små), event. i forbindelse med bygningsnekkerarbeider, med eller uten møbelfabrikasjon.  
 Menuiseries (petites) évent. combinées avec menuiseries de bâtiment, avec ou sans fabrication de meubles.

## Gruppe VII - 13 a.

År Année	Antall bedrifter Nombre d'établissements	Antall årsverk (à 300 arbeidsdager) Années de travail	Arbeidslønn (beregnet etter I.T.L. § 15). Salaires gagnés	Premieinntekt Mont.des primes		Belastning Charges		Godkjente ulykker Acc. recon.			Kostende pr. Côut par		Antall tapte arbeidsdager Nombre de journées de travail perdues					
				total total	Tariffsats Taux du tarif	total total	i % av arb.- lønnen % du mont. des sal.	i alt en tout	med døden till. ayant entraîné la mort	pr. 1000 årsv. par 1000 ann. de trav.	godkj. ulykke acc. recon.	årsverk ann. de trav.	Sygdom Maladie	Invaliditet Invalidité	Død Mort	Sum Total	pr. godkjent ulykke par acc. rec.	pr. årsverk par ann. de trav.
1895-1908	-	4 057	Kr. 3 227 871	Kr. 75 460	% 23,4	Kr. 159 078	% 49,3	-	-	-	-	39						
1909-1918	-	6 887	6 781 182	239 270	35,3	206 410	30,4	510	2	74,1	405	30						
1919-1921	-	1 951	3 264 771	130 477	40,0	98 583	30,2	178	-	91,2	554	51						
1922-1932	-	5 336	8 207 051	283 528	34,5	269 141	32,8	496	1	93,0	543	50	19 068	84 817	7 500	111 385	225	21
1933	327	560	832 744	26 648	32,0	10 236	12,3	57	-	101,8	180	18	1 411	3 045	-	4 456	78	8
<b>1895-1933</b>	<b>-</b>	<b>18 791</b>	<b>22 313 619</b>	<b>755 383</b>	<b>-</b>	<b>743 448</b>	<b>33,3</b>	<b>1 241</b>	<b>3</b>	<b>84,2</b>	<b>469</b>	<b>40</b>	<b>20 479</b>	<b>87 862</b>	<b>7 500</b>	<b>115 841</b>	<b>209</b>	<b>20</b>

Snekkerier (store), event. i forbindelse med bygningsnekkerarbeider, med eller uten møbelfabrikasjon.  
 Menuiseries (grandes), évent. combinées avec menuiseries de bâtiment, avec ou sans fabrication de meubles.

## Gruppe VII - 13 b.

1895-1908	-	8 260	Kr. 7 382 268	Kr. 156 822	% 21,2	Kr. 244 370	% 33,1	-	-	-	-	30						
1909-1918	-	11 863	12 839 600	404 987	31,5	309 813	24,1	828	5	69,8	374	26						
1919-1921	-	4 959	8 623 279	275 951	32,0	246 877	28,6	295	2	59,5	837	50						
1922-1932	-	14 139	23 285 500	628 269	27,0	474 016	20,4	918	9	65,0	516	34	30 517	127 700	67 500	225 717	246	16
1933	146	1 403	2 491 007	62 275	25,0	28 534	11,5	110	-	78,4	259	20	3 442	6 234	-	9 676	88	7
<b>1895-1933</b>	<b>-</b>	<b>40 624</b>	<b>54 621 654</b>	<b>1 528 304</b>	<b>-</b>	<b>1 303 610</b>	<b>23,9</b>	<b>2 151</b>	<b>16</b>	<b>66,5</b>	<b>489</b>	<b>32</b>	<b>33 959</b>	<b>133 934</b>	<b>67 500</b>	<b>235 393</b>	<b>229</b>	<b>15</b>

Fabrikasjon av korte- og galanterivarer, klædesklyper, etuier samt leketøi.

Gruppe VII - 13 c.

*Fabrication de bibeloterie, d'objets de fantaisie, d'etuis et de jouets.*

			Kr.	Kr.	%o	Kr.	%o				Kr.	Kr.						
1897-1908	-	455	315 077	3 231	10,3	886	2,8	-	-	-	-	2						
1909-1918	-	703	566 073	5 620	10,0	5 121	9,0	23	-	32,7	223	7						
1919-1921	-	108	187 656	1 875	10,0	284	0,2	5	-	46,3	57	3						
1922-1932	-	392	550 525	5 510	10,0	15 013	27,3	23	-	58,7	653	38	1 029	6 794	-	7 823	340	20
1933	23	57	69 054	691	10,0	12 342	178,7	8	-	140,4	1 543	217	279	4 125	-	4 404	551	77
<b>1897-1933</b>	-	<b>1 715</b>	<b>1 688 385</b>	<b>16 927</b>	-	<b>33 646</b>	<b>19,9</b>	<b>59</b>	-	<b>46,8</b>	<b>554</b>	<b>20</b>	<b>1 308</b>	<b>10 919</b>	-	<b>12 227</b>	<b>394</b>	<b>27</b>

47

Korkskjæring.

Gruppe VII - 14.

*Découpage de liège.*

			Kr.	Kr.	%o	Kr.	%o				Kr.	Kr.						
1895-1908	-	2 439	1 824 275	10 365	5,7	2 055	1,1	-	-	-	-	1						
1909-1918	-	1 579	1 445 648	7 510	5,2	4 869	3,4	67	-	42,4	73	3						
1919-1921	-	402	678 051	2 713	4,0	6 905	10,2	32	-	79,6	216	17						
1922-1932	-	1 032	1 682 150	6 724	4,0	15 588	9,3	44	-	42,6	354	15	1 180	4 051	-	5 231	119	5
1933	16	88	146 410	586	4,0	347	2,4	3	-	34,1	116	4	72	-	-	72	24	1
<b>1895-1933</b>	-	<b>5 540</b>	<b>5 776 534</b>	<b>27 898</b>	-	<b>29 764</b>	<b>5,2</b>	<b>146</b>	-	<b>47,1</b>	<b>189</b>	<b>5</b>	<b>1 252</b>	<b>4 051</b>	-	<b>5 303</b>	<b>113</b>	<b>5</b>

1933.

## Kurvfletning, rør- og stråvarefabrikker.

## Vannerie, travail du jone et de la paille.

## Gruppe VII - 15.

År Année	Antall bedrifter Nombre d'établissements	Antall årsverk (à 300 arbeidsdager) Années de travail	Arbeidslønn (beregnet etter I.T.L. §15). Salaires gagnés	Premieinntekt Mont. des primes		Belastning Charges		Godkjente ulykker Acc. recon.			Kostende pr. Côté par		Antall tapte arbeidsdager Nombre de journées de travail perdues					
				total total	Tariffsats Taux du tarif	total total	i % av arb- lønnen % du montant des sal.	i alt en tout	med døden tilf. ayant entraîné la mort	pr. 1000 årsv. par 1000 ann. de trav.	godkj. ulykke acc. recon.	årsverk ann. de trav.	Sygdøm Maladie	Invalditet Invalité	Død Mort	Sum Total	pr. godkjent ulykke par acc. rec.	pr. årsverk par ann. de trav.
1898-1908	-	259	Kr. 157 269	Kr. 667	% 4,2	Kr. 6 820	% 43,4	-	-	-	Kr. -	Kr. 2						
1909-1918	-	660	616 676	2 477	4,0	222	0,4	6	-	-	37	-						
1919-1921	-	233	366 893	1 467	4,0	245	0,7	3	-	9,1	82	1						
1922-1932	-	1 391	2 176 406	8 712	4,0	8 837	4,1	27	-	19,4	327	6	941	1 560	-	2 501	93	2
1933	12	129	208 767	834	4,0	345	1,7	5	-	38,8	69	3	111	-	-	111	22	1
<b>1898-1933</b>	<b>-</b>	<b>2 672</b>	<b>3 526 011</b>	<b>14 157</b>	<b>-</b>	<b>16 469</b>	<b>4,7</b>	<b>41</b>	<b>-</b>	<b>17,0</b>	<b>235</b>	<b>6</b>	<b>1 052</b>	<b>1 560</b>	<b>-</b>	<b>2 612</b>	<b>82</b>	<b>2</b>

## Børstebinderier, pensel- og kardefabrikker (uten fabrikasjon av treemnet).

## Gruppe VII - 16 a. Fabrication des brosses, des pinceaux et des cartes (non compris la fabr. des parties en bois).

År Année	Antall bedrifter Nombre d'établissements	Antall årsverk (à 300 arbeidsdager) Années de travail	Arbeidslønn (beregnet etter I.T.L. §15). Salaires gagnés	Premieinntekt Mont. des primes		Belastning Charges		Godkjente ulykker Acc. recon.			Kostende pr. Côté par		Antall tapte arbeidsdager Nombre de journées de travail perdues					
				total total	Tariffsats Taux du tarif	total total	i % av arb- lønnen % du montant des sal.	i alt en tout	med døden tilf. ayant entraîné la mort	pr. 1000 årsv. par 1000 ann. de trav.	godkj. ulykke acc. recon.	årsverk ann. de trav.	Sygdøm Maladie	Invalditet Invalité	Død Mort	Sum Total	pr. godkjent ulykke par acc. rec.	pr. årsverk par ann. de trav.
1895-1908	-	1 608	Kr. 973 954	Kr. 4 093	% 4,2	Kr. 3 629	% 3,7	-	-	-	Kr. -	Kr. 2						
1909-1918	-	1 056	701 514	2 806	4,0	2 889	4,1	17	-	16,1	170	3						
1919-1921	-	88	154 563	618	4,0	1 105	7,1	14	-	159,1	79	13						
1922-1932	-	156	246 705	987	4,0	1 911	7,7	12	-	76,9	159	12	397	-	-	397	33	3
1933	3	15	22 122	88	4,0	-	-	-	-	-	-	-	-	-	-	-	-	-
<b>1895-1933</b>	<b>-</b>	<b>2 923</b>	<b>2 098 858</b>	<b>8 592</b>	<b>-</b>	<b>9 534</b>	<b>4,5</b>	<b>43</b>	<b>-</b>	<b>32,7</b>	<b>136</b>	<b>3</b>	<b>397</b>	<b>-</b>	<b>-</b>	<b>397</b>	<b>33</b>	<b>2</b>

Børstebinderier, pensel- og kardefabrikker (inkl. fabr. av treemnet).

**Gruppe VII - 16 b. Fabrication des brosses, des pinceaux et des cartes (y compris la fabr. des parties en bois).**

			Kr.	Kr.	%	Kr.	%			Kr.	Kr.							
1909-1918	-	1 094	983 511	7 941	8,1	10 856	11,0	47	-	43,0	231	10						
1919-1921	-	586	1 014 598	8 116	8,0	3 377	3,3	14	-	23,9	241	6						
1922-1932	-	1 358	2 285 956	18 286	8,0	6 680	2,9	32	-	23,6	209	5	1 224	1 209	-	2 433	76	2
1933	7	143	263 320	2 107	8,0	841	3,2	5	-	35,0	168	6	188	-	188	38	1	
<b>1909-1933</b>	<b>-</b>	<b>3 181</b>	<b>4 547 385</b>	<b>36 450</b>	<b>-</b>	<b>21 754</b>	<b>4,8</b>	<b>98</b>	<b>-</b>	<b>30,8</b>	<b>222</b>	<b>7</b>	<b>1 412</b>	<b>1 209</b>	<b>-</b>	<b>2 621</b>	<b>71</b>	<b>2</b>

**Gruppe VIII.**

**Tremasse, cellulose- og papirindustri.**

*Industrie de la pâte à papier, de cellulose et du papier.*

			Kr.	Kr.	%	Kr.	%			Kr.	Kr.							
1895-1921	-	314 681	335 855 953	4 619 639	13,8	4 529 660	13,5	111	111	45,2	357	14						
1922-1932	-	181 564	306 736 417	3 732 469	12,2	4 229 153	13,8	7 279	81	40,1	581	23	258 399	1085941	607 500	1 951 840	268	11
1933	287	15 943	29 867 838	375 020	12,6	343 692	11,5	769	10	48,2	447	22	24 449	88 464	75 000	187 913	244	12
<b>1895-1933</b>	<b>-</b>	<b>512 188</b>	<b>672 460 208</b>	<b>8 727 128</b>	<b>13,0</b>	<b>9 102 505</b>	<b>13,5</b>	<b>16722</b>	<b>202</b>	<b>42,9</b>	<b>459</b>	<b>18</b>	<b>282848</b>	<b>1174405</b>	<b>682500</b>	<b>2139 753</b>	<b>266</b>	<b>11</b>

<sup>1)</sup> Disse tall gjelder — i hele belastningstabellen — kun årene etter 1908.

Les chiffres ne s'appliquent — dans le tableau des charges entier — qu'aux années suivant 1908.

<sup>2)</sup> Som det fremgår av innledningen side 5\* er opgaver over tapte arbeidsdager inntatt fra 1922. Disse tall angir derfor, gjennom hele belastningstabellen sammendrag for årene 1922—1933.

Comme il ressort de l'introduction page 37\* des renseignements sur le nombre de journées de travail perdues ont été fournies à partir de l'année 1922. Ces chiffres donnent donc à travers tout le tableau des charges, des resumées pour les années 1922—1933.

## Tresliperier.

## Gruppe VIII - 1.

## Fabriques de pâte de bois mécanique.

År Année	Antall bedrifter Nombre d'établissements	Antall årsverk (à 300 arbeidsdager) Années de travail	Arbeidslønn (beregnet etter I.T.L. § 15). Salaires gagnés		Premieinntekt Mont. des primes		Belastning Charges		Godkjente ulykker Acc. recon.			Kostende pr. Côté par		Antall tapte arbeidsdager Nombre de journées de travail perdues					
			Kr.	Kr.	‰	Kr.	‰	i alt en tout	i % av arb- lønnen ‰ du mont. des sal.	med døden till. ayant entraîné la mort	pr. 1000 årsv. par 1000 ann. de trav.	godkj. ulykke acc. recon.	årsverk ann. de trav.	Sygdøm Maladie	Invaliditet Invalidité	Død Mort	Sum Total	pr. godkjent ulykke par acc. rec.	pr. årsverk par ann. de trav.
1895-1908	-	39 653	33 924 475	520 036	15,3	538 406	15,9	-	-	-	-	14							
1909-1918	-	32 953	35 679 658	550 131	15,4	613 527	17,2	1 728	31	52,4	355	19							
1919-1921	-	8 577	14 735 277	235 763	16,0	309 281	21,0	594	6	69,3	521	26							
1922-1932	-	33 094	56 242 112	910 558	16,2	1 207 595	21,5	2 005	33	60,6	602	36	78 557	301 518	247 500	627 575	313	19	
1933	61	2 565	4 852 710	87 349	18,0	85 585	17,6	198	4	77,2	432	33	7 010	22 803	30 000	59 813	302	23	
<b>1895-1933</b>	<b>-</b>	<b>116 842</b>	<b>145 434 232</b>	<b>2 303 837</b>	<b>-</b>	<b>2 754 394</b>	<b>18,9</b>	<b>4 525</b>	<b>74</b>	<b>58,6</b>	<b>488</b>	<b>24</b>	<b>85 567</b>	<b>324 321</b>	<b>277 500</b>	<b>687 388</b>	<b>312</b>	<b>19</b>	

## Cellulosefabrikker.

## Gruppe VIII - 2.

## Fabriques de cellulose.

År Année	Antall bedrifter Nombre d'établissements	Antall årsverk (à 300 arbeidsdager) Années de travail	Arbeidslønn (beregnet etter I.T.L. § 15). Salaires gagnés		Premieinntekt Mont. des primes		Belastning Charges		Godkjente ulykker Acc. recon.			Kostende pr. Côté par		Antall tapte arbeidsdager Nombre de journées de travail perdues					
			Kr.	Kr.	‰	Kr.	‰	i alt en tout	i % av arb- lønnen ‰ du mont. des sal.	med døden till. ayant entraîné la mort	pr. 1000 årsv. par 1000 ann. de trav.	godkj. ulykke acc. recon.	årsverk ann. de trav.	Sygdøm Maladie	Invaliditet Invalidité	Død Mort	Sum Total	pr. godkjent ulykke par acc. rec.	pr. årsverk par ann. de trav.
1895-1908	-	38 672	35 984 782	567 352	15,8	511 497	14,2	-	-	-	-	13							
1909-1918	-	46 714	52 373 129	837 771	16,0	781 763	14,9	2 683	39	57,4	291	17							
1919-1921	-	13 902	23 814 313	381 026	16,0	414 617	17,4	816	10	58,7	508	30							
1922-1932	-	54 245	92 016 030	1 355 301	14,7	1 612 834	17,5	2 773	29	51,1	582	30	92 459	415 526	217 500	725 485	262	13	
1933	25	4 609	8 784 989	140 560	16,0	141 707	16,1	302	3	65,5	469	31	9 165	36 381	22 500	68 046	225	15	
<b>1895-1933</b>	<b>-</b>	<b>158 142</b>	<b>212 973 243</b>	<b>3 282 010</b>	<b>-</b>	<b>3 462 418</b>	<b>16,3</b>	<b>6 574</b>	<b>81</b>	<b>55,0</b>	<b>447</b>	<b>22</b>	<b>101 624</b>	<b>451 907</b>	<b>240 000</b>	<b>793 531</b>	<b>258</b>	<b>13</b>	

Papp- og papirfabrikker.

Gruppe VIII - 3.

*Fabriques de carton et de papier.*

			Kr.	Kr.	%o	Kr.	%o				Kr.	Kr.						
1895-1908	-	29 325	24 461 290	345 303	14,1	317 882	13,0	-	-	-	-	11						
1909-1918	-	43 792	46 860 635	655 693	14,0	522 215	11,1	1 638	15	37,4	319	12						
1919-1921	-	14 587	25 013 240	317 958	12,7	370 229	14,8	692	7	47,4	535	25						
1922-1932	-	62 899	107 041 838	1 284 498	12,0	1 241 243	11,6	2 055	18	32,7	604	20	74 430	319 058	135 000	528 488	257	8
1933	48	5 681	10 749 586	128 996	12,0	110 568	10,3	208	2	36,6	532	19	6 691	29 280	15 000	50 971	245	9
<b>1895-1933</b>	<b>-</b>	<b>156 284</b>	<b>214 126 589</b>	<b>2 732 448</b>	<b>-</b>	<b>2 562 137</b>	<b>12,0</b>	<b>4 593</b>	<b>42</b>	<b>36,2</b>	<b>487</b>	<b>16</b>	<b>81 121</b>	<b>348 338</b>	<b>150 000</b>	<b>579 459</b>	<b>256</b>	<b>8</b>

Protokollfabrikker og linjeranstalter.

Gruppe VIII - 4.

*Fabriques de registres et ateliers de réglage.*

			Kr.	Kr.	%o	Kr.	%o				Kr.	Kr.						
1895-1908	-	1 292	641 824	3 709	5,8	1 270	2,0	-	-	-	-	1						
1909-1918	-	317	213 094	1 278	6,0	10	-	1	-	3,2	10	-						
1919-1921	-	74	115 591	694	6,0	5 718	49,5	1	-	13,5	5 718	77						
1922-1932	-	195	321 116	1 455	4,5	71	0,2	-	-	-	-	-	-	-	-	-	-	-
1933	1	18	33 745	135	4,0	203	6,0	2	-	111,1	102	11	43	-	-	43	22	2
<b>1895-1933</b>	<b>-</b>	<b>1 896</b>	<b>1 325 370</b>	<b>7 271</b>	<b>-</b>	<b>7 272</b>	<b>5,5</b>	<b>4</b>	<b>-</b>	<b>6,6</b>	<b>1 486</b>	<b>4</b>	<b>43</b>	<b>-</b>	<b>-</b>	<b>43</b>	<b>22</b>	<b>-</b>

## Papir- og kartongvarefabrikker. Tapetfabrikker.

## Gruppe VIII - 5.

## Fabriques d'articles en papier ou en carton. Fabriques de papiers de tenture.

År Année	Antall bedrifter Nombre d'établissements	Antall årsverk (à 300 arbeidsdager) Années de travail	Arbeidslønn (beregnet etter I.T.L. §15). Salaires gagnés	Premieinntekt Mont. des primes		Belastning Charges		Godkjente ulykker Acc. recon.			Kostende pr. Côût par		Antall tapte arbeidsdager Nombre de journées de travail perdues					
				total total	Tariffsats Taux du tarif	total total	i % av arb.- lønnen % des sal.	i alt en tout	med døden tilf. ayant entraîné la mort	pr. 1000 årsv. par 1000 ann. de trav.	godkj. ulykke acc. recon.	årsverk ann. de trav.	Sygdom Maladie	Invaliditet Invalidité	Død Mort	Sum Total	pr. godkjent ulykke par acc. rec.	pr. årsverk par ann. de trav.
1895-1908	-	2 028	Kr. 1 103 663	Kr. 5 321	% 4,8	Kr. 5 902	% 5,3	-	-	-	Kr. -	Kr. 3						
1909-1918	-	5 639	4 092 322	21 930	5,4	25 601	6,3	145	1	25,7	177	5						
1919-1921	-	1 660	2 804 543	17 039	6,1	28 449	10,1	61	-	36,7	466	17						
1922-1932	-	6 707	10 820 506	65 094	6,0	80 832	7,5	191	1	28,5	423	12	5 867	24 730	7 500	38 097	199	6
1933	56	736	1 283 983	7 704	6,0	1 926	1,5	24	-	32,6	80	3	597	-	-	597	25	1
<b>1895-1933</b>	<b>-</b>	<b>16 770</b>	<b>20 105 017</b>	<b>117 088</b>	<b>-</b>	<b>142 710</b>	<b>7,1</b>	<b>421</b>	<b>2</b>	<b>28,6</b>	<b>324</b>	<b>9</b>	<b>6 464</b>	<b>24 730</b>	<b>7 500</b>	<b>38 694</b>	<b>180</b>	<b>6</b>

## Bokbinderier.

## Gruppe VIII - 6 a.

## Ateliers de reliure.

År	Antall bedrifter	Antall årsverk	Arbeidslønn	Premieinntekt		Belastning		Godkjente ulykker			Kostende		Antall tapte arbeidsdager					
				total	Tariffsats	total	i % av arb.-lønnen	i alt	med døden tilf.	pr. 1000 årsv.	godkj. ulykke	årsverk	Sygdom	Invaliditet	Død	Sum	pr. godkjent ulykke	pr. årsverk
1895-1908	-	3 782	Kr. 2 523 956	Kr. 14 334	% 5,7	Kr. 15 011	% 5,9	-	-	-	Kr. -	Kr. 4						
1909-1918	-	3 528	3 134 316	18 808	6,0	10 475	3,3	21	-	6,0	499	3						
1919-1921	-	1 095	1 822 724	10 937	6,0	1 497	0,8	12	-	11,0	125	1						
1922-1932	-	4 428	7 400 092	32 786	4,4	7 031	1,0	32	-	7,2	220	2	685	829	-	1 514	47	-
1933	41	544	975 357	3 901	4,0	326	0,3	7	-	12,9	47	1	116	-	-	116	17	-
<b>1895-1933</b>	<b>-</b>	<b>13 377</b>	<b>15 856 445</b>	<b>80 766</b>	<b>-</b>	<b>34 340</b>	<b>2,2</b>	<b>72</b>	<b>-</b>	<b>7,5</b>	<b>267</b>	<b>3</b>	<b>801</b>	<b>829</b>	<b>-</b>	<b>1 630</b>	<b>42</b>	<b>-</b>

Bokbinderi i forbindelse med boktrykkeri, protokollfabrikk, linjeranstalt, papir- og kartongvarefabrikk eller lign.

*Ateliers de reliure combinées avec imprimeries, fabriques de registres, ateliers de réglage, fabriques de papier et de carton etc.*

**Gruppe VIII – 6 b.**

			Kr.	Kr.	%	Kr.	%				Kr.	Kr.						
1895-1908	-	7 954	5 646 659	28 744	5,1	11 509	2,0	-	-	-	-	1						
1909-1918	-	13 897	12 056 095	50 389	4,2	23 163	1,9	208	1	15,0	111	2						
1919-1921	-	5 240	8 854 367	35 423	4,0	21 638	2,4	74	1	14,1	292	4						
1922-1932	-	19 996	32 894 723	82 777	2,5	79 547	2,4	223	-	11,2	357	4	6 401	24 280	-	30 681	138	2
1933	55	1 790	3 187 438	6 375	2,0	3 377	1,1	28	1	15,6	121	2	827	-	7 500	8 327	297	5
<b>1895-1933</b>	-	<b>48 877</b>	<b>62 639 312</b>	<b>203 708</b>	-	<b>139 234</b>	<b>2,2</b>	<b>533</b>	<b>3</b>	<b>13,0</b>	<b>239</b>	<b>3</b>	<b>7 228</b>	<b>24 280</b>	<b>7 500</b>	<b>39 008</b>	<b>155</b>	<b>2</b>

**Gruppe IX.**

**Lær- og gummiindustri.**

*Industrie du cuir et du caoutchouc.*

			Kr.	Kr.	%	Kr.	%				Kr.	Kr.						
1895-1921	-	26 439	27 699 232	202 095	7,3	148 568	5,4	367	4	22,2	278	6						
1922-1932	-	21 157	35 410 792	197 584	5,6	271 142	7,7	424	7	20,0	639	13	14 092	69 325	52 500	135 917	321	6
1933	167	2 402	4 247 235	26 651	6,3	30 778	7,2	61	-	25,4	505	13	1 819	8 896	-	10 715	176	4
<b>1895-1933</b>	-	<b>49 998</b>	<b>67 357 259</b>	<b>426 330</b>	<b>6,3</b>	<b>450 488</b>	<b>6,7</b>	<b>852</b>	<b>11</b>	<b>21,3</b>	<b>474</b>	<b>9</b>	<b>15 911</b>	<b>78 221</b>	<b>52 500</b>	<b>146 632</b>	<b>302</b>	<b>6</b>



Lærfabrikker, beredning av skinn samt garverier, med eller uten barkemølle og lærfarveri.

Gruppe IX - 2. *Tanneries, corroyage de fourrures et de peaux, avec ou sans moulins à tan et broyeur d'écorces.*

År Année	Antall bedrifter Nombre d'établissements	Antall årsverk (à 300 arbeidsdager) Années de travail	Arbeidslønn (beregnet etter I.T.L. § 15). Salaires gagnés	Premieinntekt Mont. des primes		Belastning Charges		Godkjente ulykker Acc. recon.			Kostende pr. Cout par		Antall tapte arbeidsdager Nombre de journées de travail perdues							
				total total	Tarifsats Taux du tarif	total total	i ‰ av arb.- lønnen ‰ du mont. des sal.	i alt en tout	med døden till. ayant entraîné la mort	pr. 1000 årsv. par 1000 ann. de trav.	godkj. ulykke acc. recon.	årsverk ann. de trav.	Sygdøm Maladie	Invaliditet Invalidité	Død Mort	Sum Total	pr. godkjent ulykke par acc. rec.	pr. årsverk par ann. de trav.		
1895-1908	-	6 436	5 385 978	Kr. 41 233	‰ 7,7	Kr. 32 837	6,1	-	-	-	-	5								
1909-1918	-	6 248	6 784 195	Kr. 54 272	‰ 8,0	Kr. 36 958	5,4	186	1	29,8	199	6								
1919-1921	-	2 312	4 060 369	Kr. 27 437	‰ 6,8	Kr. 27 042	6,7	51	1	22,1	530	12								
1922-1932	-	7 353	12 427 372	Kr. 79 644	‰ 6,4	Kr. 193 013	15,5	222	6	30,2	869	26	8 229	45 200	45 000	98 429	443	13		
1933	67	689	1 248 526	Kr. 12 485	‰ 10,0	Kr. 2 699	2,2	23	-	33,4	117	4	520	1 125	-	1 645	72	2		
<b>1895-1933</b>	<b>-</b>	<b>23 038</b>	<b>29 906 440</b>	<b>Kr. 215 071</b>	<b>-</b>	<b>Kr. 292 549</b>	<b>9,8</b>	<b>482</b>	<b>8</b>	<b>29,0</b>	<b>538</b>	<b>13</b>	<b>8 749</b>	<b>46 325</b>	<b>45 000</b>	<b>100 074</b>	<b>408</b>	<b>12</b>		

Remfabrikker.

## Gruppe IX - 3.

*Fabriques de courroies de transmission.*

År	Antall bedrifter	Antall årsverk	Arbeidslønn	Premieinntekt		Belastning		Godkjente ulykker			Kostende		Antall tapte arbeidsdager							
				total	Tarifsats	total	i ‰ av arb.-lønnen	i alt	med døden till.	pr. 1000 årsv.	godkj. ulykke	årsverk	Sygdøm	Invaliditet	Død	Sum	pr. godkjent ulykke	pr. årsverk		
1895-1908	-	556	494 063	Kr. 3 660	‰ 7,4	Kr. 7 937	16,1	-	-	-	-	14								
1909-1918	-	1 105	1 151 747	Kr. 9 214	‰ 8,0	Kr. 13 857	12,0	39	2	35,3	355	13								
1919-1921	-	321	562 204	Kr. 5 923	‰ 10,5	Kr. 1 416	2,5	7	-	21,8	202	4								
1922-1932	-	1 127	1 924 382	Kr. 20 193	‰ 10,5	Kr. 27 784	14,4	30	1	26,6	926	25	1 181	5 613	7 500	14 294	476	13		
1933	4	109	208 684	Kr. 2 087	‰ 10,0	Kr. 145	0,7	3	-	27,5	48	1	34	-	-	34	11	-		
<b>1895-1933</b>	<b>-</b>	<b>3 218</b>	<b>4 341 080</b>	<b>Kr. 41 077</b>	<b>-</b>	<b>Kr. 51 139</b>	<b>11,8</b>	<b>79</b>	<b>3</b>	<b>29,7</b>	<b>545</b>	<b>16</b>	<b>1 215</b>	<b>5 613</b>	<b>7 500</b>	<b>14 328</b>	<b>434</b>	<b>12</b>		

Fabrikasjon av reiseeffekter (med snekkeri).

Gruppe IX - 4 a.

*Fabrication d'articles de voyage (avec menuiserie).*

			Kr.	Kr.	%o	Kr.	%o				Kr.	Kr.						
1909-1918	-	1 110	1 010 897	7 212	7,1	4 075	4,0	21	-	18,9	194	4						
1919-1921	-	330	559 639	4 476	8,0	11 651	20,8	16	-	48,5	728	35						
1922-1932	-	968	1 562 028	12 498	8,0	2 554	1,6	19	-	19,6	134	3	550	1 375	-	1 925	101	2
1933	3	94	163 453	1 307	8,0	8	-	1	-	10,6	8	-	-	-	-	-	-	-
<b>1909-1933</b>	<b>-</b>	<b>2 502</b>	<b>3 296 017</b>	<b>25 493</b>	<b>-</b>	<b>18 288</b>	<b>5,5</b>	<b>57</b>	<b>-</b>	<b>22,8</b>	<b>321</b>	<b>7</b>	<b>550</b>	<b>1 375</b>	<b>-</b>	<b>1 925</b>	<b>96</b>	<b>2</b>

Fabrikasjon av reiseeffekter (uten snekkeri), salmakerverksteder, møbelstopping, svepefabrikker etc.

*Fabrication d'articles de voyage (sans menuiserie), ateliers de sellerie, garnitures de meubles, fabriques de fouets, etc.*

Gruppe IX - 4 b.

			Kr.	Kr.	%o	Kr.	%o				Kr.	Kr.						
1901-1908	-	566	410 458	1 642	4,4	536	1,3	-	-	-	-	1						
1909-1918	-	1 615	1 468 894	5 881	4,0	2 773	1,9	16	-	9,9	173	2						
1919-1921	-	741	1 286 700	5 142	4,0	162	0,1	3	-	4,0	54	-						
1922-1932	-	2 437	3 957 025	15 824	4,0	2 851	0,7	21	-	8,6	136	1	609	1 000	-	1 609	77	1
1933	33	313	509 528	2 039	4,0	744	1,5	6	-	19,2	124	2	161	-	-	161	27	1
<b>1901-1933</b>	<b>-</b>	<b>5 672</b>	<b>7 632 605</b>	<b>30 528</b>	<b>-</b>	<b>7 066</b>	<b>0,9</b>	<b>46</b>	<b>-</b>	<b>9,0</b>	<b>141</b>	<b>1</b>	<b>770</b>	<b>1 000</b>	<b>-</b>	<b>1 770</b>	<b>66</b>	<b>1</b>

## Gummi- og guttaperkavarefabrikker. Fabrikasjon av kautschukk- og andre stempler.

## Gruppe IX - 5 a.

## Fabriques de produits en caoutchouc. Fabriques de timbres en caoutchouc etc.

År Année	Antall bedrifter Nombre d'établissements	Antall årsverk (à 300 arbeidsdager) Années de travail	Arbeidslønn (beregnet etter I.T.L. § 15). Salaires gagnés	Premieinntekt Mont. des primes		Belastning Charges		Godkjente ulykker Acc. recon.			Kostende pr. Côté par		Antall tapte arbeidsdager Nombre de journées de travail perdues						
				total total	Tariffsets Taux du tarif	total total	i % av arb.- lønnen % du mont. des sal.	i alt en tout	med døden tilf. ayant entraîné la mort	pr. 1000 årsv. par 1000 ann. de trav.	godkj. ulykke acc. recon.	årsverk ann. de trav.	Sygdøm Maladie	Invaliditet Invaliddité	Død Mort	Sum Total	pr. godkjent ulykke par acc. rec.	pr. årsverk par ann. de trav.	
1895-1908	-	1 675	1 146 886	Kr. 8 172	% 7,1	Kr. 4 058	% 3,5	-	-	-	-	Kr. 2	Kr.						
1909-1918	-	1 492	1 438 534	Kr. 9 793	% 6,8	Kr. 403	% 0,3	11	-	7,4	37	-	-						
1919-1921	-	480	812 480	Kr. 4 704	% 5,8	Kr. 1 052	% 1,3	9	-	18,8	117	2							
1922-1932	-	8 694	14 667 344	Kr. 62 807	% 4,3	Kr. 33 338	% 2,3	88	-	10,1	379	4	2 777	12 387	-	15 164	172	2	
1933	51	1 134	2 009 521	Kr. 8 037	% 4,0	Kr. 27 182	% 13,5	28	-	24,7	971	24	1 104	7 771	-	8 875	317	8	
<b>1895-1933</b>	<b>-</b>	<b>13 475</b>	<b>20 074 765</b>	<b>Kr. 93 513</b>	<b>-</b>	<b>Kr. 66 033</b>	<b>% 3,3</b>	<b>136</b>	<b>-</b>	<b>11,5</b>	<b>456</b>	<b>5</b>	<b>3 881</b>	<b>20 158</b>	<b>-</b>	<b>24 039</b>	<b>207</b>	<b>2</b>	

## Knappefabrikasjon (alle slags knapper).

## Gruppe IX - 6.

## Fabrication de boutons.

År Année	Antall bedrifter Nombre d'établissements	Antall årsverk (à 300 arbeidsdager) Années de travail	Arbeidslønn (beregnet etter I.T.L. § 15). Salaires gagnés	Premieinntekt Mont. des primes		Belastning Charges		Godkjente ulykker Acc. recon.			Kostende pr. Côté par		Antall tapte arbeidsdager Nombre de journées de travail perdues						
				total total	Tariffsets Taux du tarif	total total	i % av arb.- lønnen % du mont. des sal.	i alt en tout	med døden tilf. ayant entraîné la mort	pr. 1000 årsv. par 1000 ann. de trav.	godkj. ulykke acc. recon.	årsverk ann. de trav.	Sygdøm Maladie	Invaliditet Invaliddité	Død Mort	Sum Total	pr. godkjent ulykke par acc. rec.	pr. årsverk par ann. de trav.	
1895-1908	-	476	242 098	Kr. 1 044	% 4,3	Kr. 390	% 1,6	-	-	-	-	Kr. 1	Kr.						
1909-1918	-	408	252 515	Kr. 1 014	% 4,0	Kr. 588	% 2,3	6	-	14,7	98	1							
1919-1921	-	41	57 599	Kr. 229	% 4,0	Kr. 21	% 0,4	-	-	-	-	1							
1922-1932	-	317	426 779	Kr. 1 707	% 4,0	Kr. 1 057	% 2,5	39	-	123,0	27	3	603	-	-	603	15	2	
1933	2	41	64 837	Kr. 260	% 4,0	Kr. -	% -	-	-	-	-	-	-	-	-	-	-	-	
<b>1895-1933</b>	<b>-</b>	<b>1 283</b>	<b>1 043 828</b>	<b>Kr. 4 254</b>	<b>-</b>	<b>Kr. 2 056</b>	<b>% 2,0</b>	<b>45</b>	<b>-</b>	<b>55,8</b>	<b>37</b>	<b>2</b>	<b>603</b>	<b>-</b>	<b>-</b>	<b>603</b>	<b>15</b>	<b>2</b>	

**Gruppe X.**  
**Tekstilindustri.**  
*Industries textiles.*

			Kr.	Kr.	%o	Kr.	%o				Kr.	Kr.						
1895-1921	-	240 856	188 642 056	1 240 149	6,6	1 162 802	6,2	1 807	20	14,3	408	5						
1922-1932	-	101 641	162 504 515	948 969	5,8	798 661	4,9	1 373	12	13,5	582	8	54 555	242 666	90 000	387 221	282	4
1933	279	10 691	17 467 298	97 804	5,6	64 288	3,7	175	-	16,4	367	6	6 808	22 059	-	28 867	165	3
<b>1895-1933</b>	<b>-</b>	<b>353 188</b>	<b>368 613 869</b>	<b>2 286 922</b>	<b>6,2</b>	<b>2 025 751</b>	<b>5,5</b>	<b>3 355</b>	<b>32</b>	<b>14,1</b>	<b>477</b>	<b>6</b>	<b>61 363</b>	<b>264 725</b>	<b>90 000</b>	<b>416 088</b>	<b>269</b>	<b>4</b>

Filtfabrikker. Kunstullfabrikker (shoddy, mungo).

**Gruppe X - 1.**

*Fabriques de feutre. Fabriques de shoddy et de mungo.*

			Kr.	Kr.	%o	Kr.	%o				Kr.	Kr.						
1895-1908	-	1 377	782 384	5 638	7,2	12 263	15,7	-	-	-	-	9						
1909-1918	-	982	898 155	9 354	10,4	7 285	8,1	27	-	27,5	270	7						
1919-1921	-	499	850 323	10 191	12,0	3 634	4,3	13	-	26,1	280	7						
1922-1932	-	1 969	3 178 238	33 418	10,5	17 573	5,5	35	-	17,8	502	9	1 294	6 285	-	7 579	217	4
1933	17	219	355 864	3 560	10,0	614	1,7	4	-	18,3	154	3	119	-	-	119	30	1
<b>1895-1933</b>	<b>-</b>	<b>5 046</b>	<b>6 064 964</b>	<b>62 161</b>	<b>-</b>	<b>41 369</b>	<b>6,8</b>	<b>79</b>	<b>-</b>	<b>21,5</b>	<b>367</b>	<b>8</b>	<b>1 413</b>	<b>6 285</b>	<b>-</b>	<b>7 698</b>	<b>197</b>	<b>4</b>

## Gruppe X - 3.

Ullspinnerier.  
Filatures de laine.

År Année	Antall bedrifter Nombre d'établissements	Antall årsverk (à 300 arbeidsdager) Années de travail	Arbeidslønn (beregnet etter I.T.L. § 15). Salaires gagnés	Premieinntekt Mont. des primes		Belastning Charges		Godkjente ulykker Acc. recon.			Kostende pr. Côté par		Antall tapte arbeidsdager Nombre de journées de travail perdues						
				total total	Tariffsaft Taux du tarif	total total	i ‰ av arb- lønner du mont. des sal.	i alt en tout	med døden tilf. ayant entraîné la mort	pr. 1000 årsv. par 1000 ann. de trav.	godkj. ulykke acc. recon.	årsverk ann. de trav.	Sygdøm Maladie	Invalditet Invalité	Død Mort	Sum Total	pr. godkjent ulykke par acc. rec.	pr. årsverk par ann. de trav	
1895-1908	-	2 482	Kr. 1 317 032	Kr. 10 430	‰ 7,9	Kr. 15 151	‰ 11,5	-	-	-	-	6							
1909-1918	-	1 943	1 290 013	12 905	10,0	10 900	8,4	45	1	23,2	242	6							
1919-1921	-	644	1 059 199	10 595	10,0	1 910	1,8	14	-	21,7	136	3							
1922-1932	-	2 501	3 620 067	31 098	8,6	13 909	3,8	26	1	10,4	535	6	847	4 662	7 500	13 009	500	5	
1933	20	289	414 002	3 310	8,0	1 434	3,5	6	-	20,8	239	5	235	775	-	1 010	168	3	
<b>1895-1933</b>	<b>-</b>	<b>7 859</b>	<b>7 700 313</b>	<b>68 338</b>	<b>-</b>	<b>43 304</b>	<b>5,6</b>	<b>91</b>	<b>2</b>	<b>16,9</b>	<b>308</b>	<b>6</b>	<b>1 082</b>	<b>5 437</b>	<b>7 500</b>	<b>14 019</b>	<b>438</b>	<b>5</b>	

## Gruppe X - 4.

Ullveverier.  
Tissages de laine.

År Année	Antall bedrifter Nombre d'établissements	Antall årsverk (à 300 arbeidsdager) Années de travail	Arbeidslønn (beregnet etter I.T.L. § 15). Salaires gagnés	Premieinntekt Mont. des primes		Belastning Charges		Godkjente ulykker Acc. recon.			Kostende pr. Côté par		Antall tapte arbeidsdager Nombre de journées de travail perdues						
				total total	Tariffsaft Taux du tarif	total total	i ‰ av arb- lønner du mont. des sal.	i alt en tout	med døden tilf. ayant entraîné la mort	pr. 1000 årsv. par 1000 ann. de trav.	godkj. ulykke acc. recon.	årsverk ann. de trav.	Sygdøm Maladie	Invalditet Invalité	Død Mort	Sum Total	pr. godkjent ulykke par acc. rec.	pr. årsverk par ann. de trav	
1900-1908	-	2 112	Kr. 1 266 808	Kr. 5 574	‰ 4,4	Kr. 10 805	‰ 8,5	-	-	-	-	5							
1909-1918	-	2 524	2 039 326	9 713	4,8	20 313	10,0	18	-	7,1	1 129	8							
1919-1921	-	512	865 910	5 196	6,0	1 064	1,2	3	-	5,9	355	2							
1922-1932	-	2 113	3 328 422	19 971	6,0	2 132	0,6	9	1	4,3	237	1	231	-	7 500	7 731	859	4	
1933	6	194	311 189	1 866	6,0	5 547	17,8	3	-	15,5	1 849	29	111	2 479	-	2 860	953	15	
<b>1900-1933</b>	<b>-</b>	<b>7 455</b>	<b>7 811 655</b>	<b>42 320</b>	<b>-</b>	<b>39 861</b>	<b>5,1</b>	<b>33</b>	<b>1</b>	<b>6,2</b>	<b>874</b>	<b>5</b>	<b>342</b>	<b>2 749</b>	<b>7 500</b>	<b>10 591</b>	<b>883</b>	<b>5</b>	

Ullvarefabrikker i almindelighet (spinneri, veveri, appretur).

*Fabriques de lainages en général (filature, tissage et apprêt).*

Gruppe X - 5.

			Kr.	Kr.	%	Kr.	%				Kr.	Kr.						
1895-1908	-	30 818	17 557 083	116 662	6,6	134 391	7,7	-	-	-	-	4						
1909-1918	-	31 119	24 662 954	197 327	8,0	155 941	6,3	452	6	14,5	345	5						
1919-1921	-	8 532	14 612 187	116 902	8,0	122 216	8,4	117	-	13,7	1 045	14						
1922-1932	-	29 771	47 230 539	377 845	8,0	340 414	7,2	404	4	13,6	843	11	20 078	106 221	30 000	156 299	387	5
1933	54	2 882	4 514 420	36 115	8,0	13 228	2,9	41	-	14,2	323	5	1 850	3 286	-	5 136	125	2
<b>1895-1933</b>	-	<b>103 122</b>	<b>108 577 183</b>	<b>844 851</b>	-	<b>766 190</b>	<b>7,1</b>	<b>1 014</b>	<b>10</b>	<b>14,0</b>	<b>619</b>	<b>7</b>	<b>21 928</b>	<b>109 507</b>	<b>30 000</b>	<b>161 435</b>	<b>363</b>	<b>5</b>

Bomullspinnerier.

*Tissages de coton.*

Gruppe X - 6 a.

			Kr.	Kr.	%	Kr.	%				Kr.	Kr.						
1895-1908	-	855	416 276	3 767	9,0	1 813	4,4	-	-	-	-	2						
1909-1918	-	280	173 317	1 733	10,0	489	2,8	5	-	17,9	98	2						
1919-1921	-	260	436 469	2 619	6,0	50	0,1	-	-	-	-	-						
1922-1932	-	205	345 334	2 072	6,0	214	0,6	1	-	4,9	214	1	33	-	-	33	33	-
1933	-	-	-	-	6,0	-	-	-	-	-	-	-	-	-	-	-	-	-
<b>1895-1933</b>	-	<b>1 600</b>	<b>1 371 396</b>	<b>10 191</b>	-	<b>2 566</b>	<b>1,9</b>	<b>6</b>	-	<b>8,1</b>	<b>125</b>	<b>2</b>	<b>33</b>	-	-	<b>33</b>	<b>33</b>	<b>-</b>

Bomull- og halvullvarefabrikker event. i forbindelse med ullvarefabrikker (spinneri, veveri, appretur), vatt-, gardin-, møbelstoff- og teppefabrikker.

*Fabriques d'articles de coton et demi-laine, éventuellement combinées avec fabriques de lainages (filature, tissage et*

**Gruppe X - 6 b.**

*apprêt), fabriques d'ouate, de rideaux, d'étoffes pour meubles et de tapis.*

År Année	Antall bedrifter Nombre d'établissements	Antall årsverk (à 300 arbeidsdager) Années de travail	Arbeidslønn (beregnet etter I.T.L. § 15). Salaires gagnés	Premieinntekt Mont.des primes		Belastning Charges		Godkjente ulykker Acc. recon.			Kostende pr. Cout par		Antall tapte arbeidsdager Nombre de journées de travail perdues					
				total total	Tariffsaft Taux du tarif	total total	i % av arb- lønnen % du mont.	i alt en tout	med døden tilf. ayant entrainé la mort	pr. 1000 årsv. par 1000 ann. de trav.	godkj. ulykke acc. recon.	årsverk ann. de trav.	Sygdøm Maladie	Invalditet Inaptitude	Død Mort	Sum Total	pr. godkjent ulykke par. acc. rec.	pr. årsverk par ann. de trav
			Kr.	Kr.	%	Kr.	%				Kr.	Kr.						
1895-1908	-	37 373	21 402 308	138 645	6,5	103 294	4,8	-	-	-	-	-	3					
1909-1918	-	24 559	19 974 198	121 020	6,0	65 501	3,3	299	2	12,2	219	3						
1919-1921	-	5 484	9 573 683	46 267	4,9	63 729	6,7	80	1	14,6	797	12						
1922-1932	-	23 360	37 812 937	151 256	4,0	132 142	3,5	310	2	13,3	426	6	10 878	33 127	15 000	59 005	190	3
1933	16	2 456	4 178 223	16 712	4,0	9 724	2,3	45	-	18,3	216	4	1 045	2 683	-	3 728	83	2
<b>1895-1933</b>	<b>-</b>	<b>93 232</b>	<b>92 941 349</b>	<b>473 900</b>	<b>-</b>	<b>374 390</b>	<b>4,0</b>	<b>734</b>	<b>5</b>	<b>13,1</b>	<b>366</b>	<b>4</b>	<b>11 923</b>	<b>35 810</b>	<b>15 000</b>	<b>62 733</b>	<b>177</b>	<b>2</b>

Bomull- og halvullveverier, event. i forbindelse med ullveverier.

**Gruppe X - 6 c.**

*Tissages de coton et demi-laine, évent. combinées avec tissages de laine.*

År Année	Antall bedrifter Nombre d'établissements	Antall årsverk (à 300 arbeidsdager) Années de travail	Arbeidslønn (beregnet etter I.T.L. § 15). Salaires gagnés	Premieinntekt Mont.des primes		Belastning Charges		Godkjente ulykker Acc. recon.			Kostende pr. Cout par		Antall tapte arbeidsdager Nombre de journées de travail perdues					
				total total	Tariffsaft Taux du tarif	total total	i % av arb- lønnen % du mont.	i alt en tout	med døden tilf. ayant entrainé la mort	pr. 1000 årsv. par 1000 ann. de trav.	godkj. ulykke acc. recon.	årsverk ann. de trav.	Sygdøm Maladie	Invalditet Inaptitude	Død Mort	Sum Total	pr. godkjent ulykke par. acc. rec.	pr. årsverk par ann. de trav
			Kr.	Kr.	%	Kr.	%				Kr.	Kr.						
1895-1908	-	3 023	1 696 598	7 340	4,3	2 606	1,5	-	-	-	-	1						
1909-1918	-	5 348	3 941 857	16 239	4,0	19 036	4,8	62	1	11,6	307	4						
1919-1921	-	724	1 243 045	4 969	4,0	11 282	9,1	14	-	19,3	806	16						
1922-1932	-	4 061	6 544 713	26 173	4,0	19 097	2,9	56	-	13,8	341	5	2 005	5 699	-	7 704	138	2
1933	9	433	703 257	2 811	4,0	4 886	6,9	9	-	20,8	543	11	522	2 073	-	2 595	288	6
<b>1895-1933</b>	<b>-</b>	<b>13 589</b>	<b>14 129 470</b>	<b>57 532</b>	<b>-</b>	<b>56 907</b>	<b>4,0</b>	<b>141</b>	<b>1</b>	<b>13,3</b>	<b>383</b>	<b>4</b>	<b>2 527</b>	<b>7 772</b>	<b>-</b>	<b>10 299</b>	<b>158</b>	<b>2</b>

Trikotvarefabrikker.

*Fabriques d'articles tricotés.*

Gruppe X - 7.

			Kr.	Kr.	%	Kr.	%				Kr.	Kr.						
1895-1908	-	8 516	4 438 783	24 283	5,5	12 094	2,7	-	-	-	-	1						
1909-1918	-	12 685	9 579 580	47 124	4,9	28 258	2,9	87	2	6,9	325	2						
1919-1921	-	3 821	6 409 642	27 116	4,2	35 151	5,5	40	1	10,5	879	9						
1922-1932	-	19 249	30 998 174	125 436	4,0	59 877	1,9	135	-	7,0	444	3	4 468	19 280	-	23 748	176	1
1933	55	2 278	3 825 516	15 302	4,0	10 829	2,8	20	-	8,8	541	5	839	5 853	-	6 692	335	3
<b>1895-1933</b>	<b>-</b>	<b>46 549</b>	<b>55 251 695</b>	<b>239 261</b>	<b>-</b>	<b>146 209</b>	<b>2,6</b>	<b>282</b>	<b>3</b>	<b>7,4</b>	<b>473</b>	<b>3</b>	<b>5 307</b>	<b>25 133</b>	<b>-</b>	<b>30 440</b>	<b>196</b>	<b>1</b>

Hamp-, jute-, lin- og papirspinnerier, fiskesnørefabrikker og repperbaner.

Gruppe X - 8 a. *Filatures et corderies en chanvre, en jute, en lin et en papier, fabriques de lignes à pêche, corderies.*

			Kr.	Kr.	%	Kr.	%				Kr.	Kr.						
1895-1908	-	8 074	4 874 522	46 141	10,0	39 556	8,1	-	-	-	-	5						
1909-1918	-	6 663	5 603 650	50 780	9,1	60 501	10,8	136	2	20,4	445	9						
1919-1921	-	1 507	2 594 249	20 755	8,0	47 036	18,1	48	-	31,9	980	31						
1922-1932	-	5 549	8 786 674	70 292	8,0	86 236	9,8	143	2	25,8	603	16	5 131	31 536	15 000	51 667	361	9
1933	22	452	732 201	5 859	8,0	7 450	10,2	8	-	17,7	931	16	351	2 855	-	3 206	401	7
<b>1895-1933</b>	<b>-</b>	<b>22 245</b>	<b>22 591 296</b>	<b>193 827</b>	<b>-</b>	<b>240 779</b>	<b>10,7</b>	<b>335</b>	<b>4</b>	<b>23,6</b>	<b>599</b>	<b>11</b>	<b>5 482</b>	<b>34 391</b>	<b>15 000</b>	<b>54 873</b>	<b>363</b>	<b>9</b>



Hamp-, jute-, lin- og papirvarefabrikker (spinderi, veveri og appretur), kokusmattefabrikker, seilduksfabrikker.  
**Gruppe X - 8 b.** *Fabriques d'articles de chanvre, jute et lin (filature, tissage et apprêt), fabriques de nattes de coco, voileries.*

Ar Année	Antall bedrifter Nombre d'établissements	Antall årsverk (à 300 arbeidsdager) Années de travail	Arbeidslønn (beregnet etter I.T.L. § 15). Salaires gagnés	Premieinntekt Mont. des primes		Belastning Charges		Godkjente ulykker Acc. recon.			Kostende pr. Côté par		Antall tapte arbeidsdager Nombre de journées de travail perdues						
				total total	Tariffsets Taux du tarif	total total	1 ‰ av arb.- lønnen ‰ du mont. des sal.	i alt en tout	med døden till. ayant entraîné la mort	pr. 1000 årsv. par 1000 ann. de trav.	godkj. ulykke acc. recon.	årsverk ann. de trav.	Sygdom Maladie	Invalidditet Invaliddité	Død Mort	Sum Total	pr. godkjent ulykke par acc. rec.	pr. årsverk par ann. de trav.	
			Kr.	Kr.	‰	Kr.	‰				Kr.	Kr.							
1895-1908	-	10 997	6 047 473	41 522	6,9	43 006	7,1	-	-	-	-	4							
1909-1918	-	6 452	5 068 081	30 404	6,0	22 406	4,4	131	2	20,3	171	3							
1919-1921	-	920	1 616 222	9 669	6,0	10 604	6,6	24	-	26,1	442	12							
1922-1932	-	4 119	6 692 850	40 146	6,0	54 678	8,2	106	1	25,7	516	13	3 667	14 452	7 500	25 619	242	6	
1933	4	458	763 937	4 582	6,0	4 840	6,3	19	-	41,5	255	11	605	1 604	-	2 209	116	5	
<b>1895-1933</b>	<b>-</b>	<b>22 946</b>	<b>20 188 563</b>	<b>126 323</b>	<b>-</b>	<b>135 534</b>	<b>6,7</b>	<b>280</b>	<b>3</b>	<b>23,4</b>	<b>330</b>	<b>6</b>	<b>4 272</b>	<b>16 056</b>	<b>7 500</b>	<b>27 828</b>	<b>223</b>	<b>6</b>	

Fabrikasjon av knyttede varer (not, fiskegarn o. s. v.).

**Gruppe X - 10.**

*Fabrication d'objets en filet (seines, filets de pêche etc.).*

Ar Année	Antall bedrifter Nombre d'établissements	Antall årsverk (à 300 arbeidsdager) Années de travail	Arbeidslønn (beregnet etter I.T.L. § 15). Salaires gagnés	Premieinntekt Mont. des primes		Belastning Charges		Godkjente ulykker Acc. recon.			Kostende pr. Côté par		Antall tapte arbeidsdager Nombre de journées de travail perdues						
				total total	Tariffsets Taux du tarif	total total	1 ‰ av arb.- lønnen ‰ du mont. des sal.	i alt en tout	med døden till. ayant entraîné la mort	pr. 1000 årsv. par 1000 ann. de trav.	godkj. ulykke acc. recon.	årsverk ann. de trav.	Sygdom Maladie	Invalidditet Invaliddité	Død Mort	Sum Total	pr. godkjent ulykke par acc. rec.	pr. årsverk par ann. de trav.	
			Kr.	Kr.	‰	Kr.	‰				Kr.	Kr.							
1895-1908	-	2 069	1 067 336	4 761	4,5	7 587	7,1	-	-	-	-	4							
1909-1918	-	2 517	1 846 215	7 382	4,0	15 173	8,2	56	1	22,2	271	6							
1919-1921	-	620	1 058 127	5 460	5,2	14 261	13,5	17	-	27,4	839	23							
1922-1932	-	3 149	4 980 251	29 884	6,0	16 669	3,3	64	-	20,3	260	5	2 057	4 570	-	6 627	104	2	
1933	15	372	608 874	3 656	6,0	5 442	8,9	16	-	43,0	340	15	1 032	181	-	1 213	76	3	
<b>1895-1933</b>	<b>-</b>	<b>8 727</b>	<b>9 560 803</b>	<b>51 143</b>	<b>-</b>	<b>59 132</b>	<b>6,2</b>	<b>153</b>	<b>1</b>	<b>23,0</b>	<b>335</b>	<b>7</b>	<b>3 089</b>	<b>4 751</b>	<b>-</b>	<b>7 840</b>	<b>98</b>	<b>2</b>	

Båndveverier (alle slags).

Gruppe X - 11.

*Tissages de rubans.*

			Kr.	Kr.	%	Kr.	%				Kr.	Kr.						
1895-1908	-	2 622	1 427 338	6 660	4,7	7 742	5,4	-	-	-	-	3						
1909-1918	-	2 847	2 293 977	9 181	4,0	1 770	0,8	31	-	10,9	57	1						
1919-1921	-	767	1 323 768	5 293	4,0	754	0,6	9	1	11,7	84	1						
1922-1932	-	2 775	4 375 251	11 111	2,5	9 934	2,3	24	-	8,6	414	4	817	3 599	-	4 416	184	2
1933	7	379	578 653	1 157	2,0	53	0,1	1	-	2,6	53	-	21	-	-	21	21	-
<b>1895-1933</b>	<b>-</b>	<b>9 390</b>	<b>9 998 987</b>	<b>33 402</b>	<b>-</b>	<b>20 253</b>	<b>2,0</b>	<b>65</b>	<b>1</b>	<b>9,6</b>	<b>192</b>	<b>2</b>	<b>838</b>	<b>3 599</b>	<b>-</b>	<b>4 437</b>	<b>177</b>	<b>1</b>

Farverier (event. i forbindelse med vaskerier), tøjtrykkerier og blekerier. Impregnering av tøier. Tøistamper.

*Teintureries (event. combinées avec des établ. de blanchissage), impression et blanchiment. Imperméabilisation*

Gruppe X - 13.

*de tissus. Foulonnage.*

			Kr.	Kr.	%	Kr.	%				Kr.	Kr.						
1895-1908	-	3 579	2 572 307	16 447	6,4	22 694	8,8	-	-	-	-	6						
1909-1918	-	2 786	2 520 825	17 702	7,0	14 393	5,7	44	-	15,8	327	5						
1919-1921	-	858	1 463 856	11 677	8,0	8 705	5,9	20	-	23,3	435	10						
1922-1932	-	2 510	4 134 766	27 401	6,6	31 223	7,6	37	1	14,7	844	12	1 952	7 360	7 500	16 812	454	7
1933	44	251	434 632	2 608	6,0	241	0,6	3	-	12,0	80	1	78	-	-	78	26	-
<b>1895-1933</b>	<b>-</b>	<b>9 984</b>	<b>11 126 386</b>	<b>75 835</b>	<b>-</b>	<b>77 256</b>	<b>6,9</b>	<b>104</b>	<b>1</b>	<b>16,2</b>	<b>522</b>	<b>8</b>	<b>2 030</b>	<b>7 360</b>	<b>7 500</b>	<b>16 890</b>	<b>422</b>	<b>6</b>

## Gruppe XI.

### Industri for beklædning og lignende, samt rensning.

*Industrie de l'habillement etc. et du nettoyage.*

År Année	Antall bedrifter Nombre d'établissements	Antall årsverk (à 300 arbejdsdager) Années de travail	Arbejdslønn (beregnet efter I.T.L. § 15). Salaires gagnés	Premieinntekt Mont. des primes		Belastning Charges		Godkjente ulykker Acc. recon.			Kostende pr. Côté par		Antall tapte arbejdsdager Nombre de journées de travail perdues						
				total total	Tariffsats Taux du tarif	total total	i ‰ av arb.- lønnen ‰ du mont. des sal.	i alt en tout	med døden till. ayant entraîné la mort	pr. 1000 årsv. par 1000 ann. de trav.	godkj. ulykke acc. recon.	årsverk ann. de trav.	Sygd Malade	Invaliditet Invalidité	Død Mort	Sum Total	pr. godkjent ulykke par acc. rec.	pr. årsverk par ann. de trav.	
1895-1921	-	107 189	105 574 781	Kr. 544 615	5,2	Kr. 430 592	4,1	985	4	12,1	355	4							
1922-1932	-	93 720	149 220 299	Kr. 640 686	4,3	Kr. 291 338	2,0	598	1	6,4	487	3	19 447	86 018	7 500	112 965	189	1	
1933	524	9 548	15 630 035	Kr. 57 690	3,7	Kr. 20 373	1,3	48	-	5,0	424	2	1 755	9 418	-	11 173	233	1	
<b>1895-1933</b>	<b>-</b>	<b>210 457</b>	<b>270 425 115</b>	<b>Kr. 1 242 991</b>	<b>4,6</b>	<b>Kr. 742 303</b>	<b>2,7</b>	<b>1 631</b>	<b>5</b>	<b>8,8</b>	<b>405</b>	<b>4</b>	<b>21 202</b>	<b>95 436</b>	<b>7 500</b>	<b>124 138</b>	<b>192</b>	<b>1</b>	

### Skotøifabrikker.

*Fabriques de chaussures.*

#### Gruppe XI - 1.

			Kr.	Kr.	‰	Kr.	‰				Kr.	Kr.							
1909-1918	-	27 273	25 172 182	126 145	5,0	104 313	4,1	541	2	19,8	193	4							
1919-1921	-	9 734	16 749 662	66 994	4,0	58 769	3,5	208	-	21,4	283	6							
1922-1932	-	33 179	53 486 070	213 939	4,0	134 254	2,5	388	1	11,7	346	4	10 563	35 596	7 500	53 659	138	2	
1933	161	3 160	5 453 250	21 813	4,0	6 590	1,2	22	-	7,0	300	2	777	2 468	-	3 245	148	1	
<b>1895-1933</b>	<b>-</b>	<b>86 489</b>	<b>109 892 000</b>	<b>481 416</b>	<b>-</b>	<b>344 091</b>	<b>3,1</b>	<b>1 159</b>	<b>3</b>	<b>15,8</b>	<b>262</b>	<b>4</b>	<b>11 340</b>	<b>38 064</b>	<b>7 500</b>	<b>56 904</b>	<b>139</b>	<b>2</b>	

Hattefabrikker.

Gruppe XI - 2.

Fabriques de chapeaux.

			Kr.	Kr.	%	Kr.	%				Kr.	Kr.						
1895-1908	-	2 491	1 542 769	6 501	4,2	4 352	2,8	-	-	-	-	2						
1909-1918	-	2 784	2 105 685	6 818	3,2	3 642	1,7	18	-	6,5	202	1						
1919-1921	-	617	1 020 524	2 041	2,0	307	0,3	1	-	1,6	307	-						
1922-1932	-	1 499	2 462 733	4 924	2,0	5 414	2,2	6	-	4,0	902	4	215	1 436	-	1 651	275	1
1933	8	86	149 029	298	2,0	-	-	-	-	-	-	-	-	-	-	-	-	-
<b>1895-1933</b>	<b>-</b>	<b>7 477</b>	<b>7 280 740</b>	<b>20 582</b>	<b>-</b>	<b>13 715</b>	<b>1,9</b>	<b>25</b>	<b>-</b>	<b>5,0</b>	<b>373</b>	<b>2</b>	<b>215</b>	<b>1 436</b>	<b>-</b>	<b>1 651</b>	<b>275</b>	<b>1</b>

Buntmakerier og pelsvarefabrikker.

Gruppe XI - 3.

Fabriques de pelleteries et de fourrures.

			Kr.	Kr.	%	Kr.	%				Kr.	Kr.						
1897-1908	-	414	188 074	769	4,1	62	0,3	-	-	-	-	-						
1909-1918	-	2 753	1 986 880	5 545	2,8	1 645	0,8	6	-	2,2	274	-						
1919-1921	-	842	1 452 161	2 904	2,0	370	0,3	5	-	5,9	74	-						
1922-1932	-	2 317	3 802 504	7 603	2,0	1 567	0,4	8	-	3,5	196	1	295	875	-	1 170	146	1
1933	7	164	293 898	587	2,0	-	-	-	-	-	-	-	-	-	-	-	-	-
<b>1897-1933</b>	<b>-</b>	<b>6 490</b>	<b>7 723 517</b>	<b>17 408</b>	<b>-</b>	<b>3 644</b>	<b>0,5</b>	<b>19</b>	<b>-</b>	<b>3,1</b>	<b>188</b>	<b>1</b>	<b>295</b>	<b>875</b>	<b>-</b>	<b>1 170</b>	<b>146</b>	<b>-</b>

**Hanskefabrikker.**  
*Fabriques de gants.*

**Gruppe XI - 4**

År Année	Antall bedrifter Nombre d'établissements	Antall årsverk (à 300 arbeidsdager) Années de travail	Arbeidslønn (bereg- net etter I.T.L. § 15). Salaires gagnés	Premieinntekt Mont. des primes		Belastning Charges		Godkjente ulykker Acc. recon.			Kostende pr. Côût par		Antall tapte arbeidsdager Nombre de journées de travail perdues					
				total total	Tariffats Taux du tarif	total total	i ‰ av arb.- lønnen ‰ du mont. des sal.	i alt en tout	med døden till. ayant entraîné la mort	pr. 1000 årsv. par 1000 ann. de trav.	godkj. ulykke acc. recon.	årsverk ann. de trav.	Sygdom Maladie	Invalditet Invalidité	Død Mort	Sum Total	pr. godkjent ulykke par acc. rec.	pr. årsverk par ann. de trav.
1895-1908	-	1 025	Kr. 690 438	Kr. 2 962	‰ 4,3	-	-	-	-	-	-	-	-	-	-	-	-	-
1909-1918	-	688	612 842	1 917	3,1	53	0,1	1	-	1,5	53	-	-	-	-	-	-	-
1919-1921	-	226	385 545	771	2,0	191	0,5	3	-	13,3	64	1	-	-	-	-	-	-
1922-1932	-	836	1 374 467	2 748	2,0	-	-	-	-	-	-	-	-	-	-	-	-	-
1933	3	113	191 915	383	2,0	-	-	-	-	-	-	-	-	-	-	-	-	-
<b>1895-1933</b>	-	<b>2 888</b>	<b>3 255 207</b>	<b>8 781</b>	-	<b>244</b>	<b>0,1</b>	<b>4</b>	-	<b>2,1</b>	<b>61</b>	-	-	-	-	-	-	-

Klædeskonfeksjon (alle slags), systuer.

**Gruppe XI - 5.**

*Fabriques de vêtements confectionnés (toutes sortes), ateliers de couture.*

År	Antall bedrifter	Antall årsverk	Arbeidslønn	Premieinntekt		Belastning		Godkjente ulykker			Kostende		Antall tapte arbeidsdager					
				total	‰	total	‰ av arb.-lønnen	i alt	med døden till.	pr. 1000 årsv.	godkj. ulykke	årsverk	Sygdom	Invalditet	Død	Sum	pr. godkjent ulykke	pr. årsverk
1895-1908	-	4 740	Kr. 2 657 929	Kr. 11 581	‰ 4,4	350	0,1	-	-	-	-	-	-	-	-	-	-	-
1909-1918	-	17 876	15 005 319	40 431	2,7	12 859	0,9	62	-	3,5	207	1	-	-	-	-	-	-
1919-1921	-	9 191	15 288 114	30 577	2,0	13 606	0,9	14	-	1,5	972	1	-	-	-	-	-	-
1922-1932	-	46 277	72 746 521	145 477	2,0	48 659	0,7	91	-	2,0	535	1	4 119	13 562	-	17 681	194	-
1933	224	5 066	8 010 561	16 021	2,0	1 160	0,1	12	-	2,4	97	-	388	-	-	388	32	-
<b>1895-1933</b>	-	<b>83 150</b>	<b>113 708 444</b>	<b>244 087</b>	-	<b>76 634</b>	<b>0,7</b>	<b>179</b>	-	<b>2,3</b>	<b>425</b>	<b>1</b>	<b>4 507</b>	<b>13 562</b>	-	<b>18 069</b>	<b>175</b>	-

Oljeklæ- og presenningsfabrikasjon (inkl. tilberedning av stoffet). Sekkefabrikker.

*Fabrications de vêtements cirés et de prélaris et bâches (y compris la préparation de l'étoffe). Fabriques de sacs.*

**Gruppe XI - 7.**

			Kr.	Kr.	%	Kr.	%				Kr.	Kr.						
1900-1908	-	715	388 266	2 249	5,8	519	1,3	-	-	-	-	1						
1909-1918	-	1 901	1 552 786	7 730	5,0	373	0,2	10	-	5,3	37	-						
1919-1921	-	514	885 129	3 543	4,0	152	0,2	2	-	3,9	76	-						
1922-1932	-	2 431	3 832 022	9 727	2,5	2 023	0,5	20	-	8,2	101	1	472	-	-		472	24
1933	15	335	529 912	1 058	2,0	69	0,1	2	-	6,0	35	-	34	-	-		34	17
<b>1900-1933</b>	<b>-</b>	<b>5 896</b>	<b>7 188 115</b>	<b>24 307</b>	<b>-</b>	<b>3 136</b>	<b>0,4</b>	<b>34</b>	<b>-</b>	<b>6,6</b>	<b>77</b>	<b>1</b>	<b>506</b>	<b>-</b>	<b>-</b>		<b>506</b>	<b>23</b>

Paraply- og parasolffabrikker (uten fabrikasjon av stokker).

*Fabr. de parapluies et parasols, ne comprenant pas la fabrication des cannes.*

**Gruppe XI - 8.**

			Kr.	Kr.	%	Kr.	%				Kr.	Kr.						
1895-1908	-	806	409 313	2 003	4,9	21	0,1	-	-	-	-	-						
1909-1918	-	698	455 262	1 482	3,3	-	-	-	-	-	-	-						
1919-1921	-	167	266 925	533	2,0	47	0,2	1	-	6,0	47	-						
1922-1932	-	648	1 031 867	2 069	2,0	577	0,6	6	-	9,3	96	1	142	-	-		142	24
1933	7	44	75 815	151	2,0	-	-	-	-	-	-	-	-	-	-		-	-
<b>1895-1933</b>	<b>-</b>	<b>2 363</b>	<b>2 239 182</b>	<b>6 238</b>	<b>-</b>	<b>645</b>	<b>0,3</b>	<b>7</b>	<b>-</b>	<b>4,5</b>	<b>89</b>	<b>-</b>	<b>142</b>	<b>-</b>	<b>-</b>		<b>142</b>	<b>24</b>

Mekaniske vaskerier (event. i forbindelse med kjemiske vaskerier), strykerier.

Gruppe XI - 9 b. Blanchissage mécanique (event. combinée avec des établ. de blanchissage chimique), repassage.

År Année	Antall bedrifter Nombre d'établissements	Antall årsverk (à 300 arbeidsdager) Années de travail	Arbeidslønn (beregnet etter I.T.L. § 15). Salaires gagnés	Premieinntekt Mont. des primes		Belastning Charges		Godkjente ulykker Acc. recon.			Kostende pr. Coût par		Antall tapte arbeidsdager Nombre de journées de travail perdues						
				total total	Tariffsats Taux du tarif	total total	i ‰ av arb.- lønnen ‰ du mont. des sal.	i alt en tout	med døden till. agart entrainé la mort	pr. 1000 årsv. par 1000 ann. de trav.	godkj. ulykke acc. recon.	årsverk ann. de trav.	Sygd Malade	Invaliditet Invalidité	Død Mort	Sum Total	pr. godkjent ulykke par acc. rec.	pr. årsverk par ann. de trav.	
1895-1908	-	2 101	1 141 911	Kr. 9 056	‰ 7,9	Kr. 33 930	‰ 29,7	-	-	-	-	16							
1909-1918	-	4 852	3 485 770	Kr. 66 330	‰ 19,0	Kr. 112 152	‰ 32,2	87	2	19,0	1 289	24							
1919-1921	-	1 716	2 832 459	Kr. 90 702	‰ 32,0	Kr. 42 703	‰ 15,1	25	-	14,6	1 708	25							
1922-1932	-	5 903	9 470 049	Kr. 245 676	‰ 25,9	Kr. 98 311	‰ 10,4	74	-	12,5	1 329	17	3 487	34 549	-	38 036	514	6	
1933	82	525	831 171	Kr. 16 624	‰ 20,0	Kr. 12 554	‰ 15,1	12	-	22,9	1 046	24	556	6 950	-	7 506	626	14	
<b>1895-1933</b>	<b>-</b>	<b>14 827</b>	<b>17 761 360</b>	<b>Kr. 428 388</b>	<b>-</b>	<b>Kr. 299 650</b>	<b>‰ 16,9</b>	<b>198</b>	<b>2</b>	<b>15,6</b>	<b>1 338</b>	<b>20</b>	<b>4 043</b>	<b>41 499</b>	<b>-</b>	<b>45 542</b>	<b>530</b>	<b>7</b>	

## Gruppe XII.

Nærings- og nydelsesmiddelindustri.

Industrie alimentaire, des boissons, du tabac etc.

År	Antall bedrifter	Antall årsverk	Arbeidslønn		Belastning		Godkjente ulykker			Kostende		Antall tapte arbeidsdager						
			Kr.	‰	Kr.	‰	i alt	med døden till.	pr. 1000 årsv.	godkj. ulykke	årsverk	Sygd	Invaliditet	Død	Sum	pr. godkjent ulykke	pr. årsverk	
1895-1921	-	373 618	351 748 497	‰ 8,9	Kr. 3 026 776	‰ 8,6	6 353	64	27,7	330	8							
1922-1932	-	212 430	339 484 472	‰ 7,6	Kr. 2 718 671	‰ 8,0	6 316	30	29,7	430	13	218 194	783 806	225 000	1 227 000	194	6	
1933	2756	19 188	32 072 572	‰ 7,6	Kr. 206 446	‰ 6,4	570	1	29,7	362	11	22 253	55 137	7 500	84 890	149	4	
<b>1895-1933</b>	<b>-</b>	<b>605 236</b>	<b>723 305 541</b>	<b>‰ 8,2</b>	<b>Kr. 5 951 893</b>	<b>‰ 8,2</b>	<b>13 239</b>	<b>95</b>	<b>28,7</b>	<b>379</b>	<b>10</b>	<b>240 447</b>	<b>838 943</b>	<b>232 500</b>	<b>1 311 890</b>	<b>191</b>	<b>6</b>	

Møllebruk, små, i forb. med sag, benmølle, barkemølle, tøistampe, frørenseri, eller lign.

*Petits moulins, comb. avec pulvérisation d'os, moulins à tan, foulonneries, ou nettoyage de graines etc.*

**Gruppe XII - 1.**

			Kr.	Kr.	% <sub>00</sub>	Kr.	% <sub>00</sub>				Kr.	Kr.						
1895-1908	-	143	105 369	1 427	14,0	5 886	55,9	-	-	-	-	41						
1909-1918	-	920	919 176	18 856	20,5	32 640	35,5	39	-	42,4	837	35						
1919-1921	-	303	528 001	15 317	29,0	12 046	22,8	13	-	42,9	927	40						
1922-1932	-	968	1 432 974	45 852	32,0	67 972	47,4	89	1	92,0	764	70	4 299	23 276	7 500	35 075	394	36
1933	105	97	129 211	4 134	32,0	1 147	8,9	8	-	82,5	143	12	241	-	-	241	30	2
<b>1895-1933</b>	<b>-</b>	<b>2 431</b>	<b>3 114 731</b>	<b>85 586</b>	<b>-</b>	<b>119 691</b>	<b>38,4</b>	<b>149</b>	<b>1</b>	<b>65,1</b>	<b>761</b>	<b>49</b>	<b>4 540</b>	<b>23 276</b>	<b>7 500</b>	<b>35 316</b>	<b>364</b>	<b>33</b>

**Møllebruk.**

**Gruppe XII - 2.**

**Minoteries.**

			Kr.	Kr.	% <sub>00</sub>	Kr.	% <sub>00</sub>				Kr.	Kr.						
1895-1908	-	18 068	14 399 279	165 415	11,5	175 101	12,2	-	-	-	-	10						
1909-1918	-	11 177	11 610 102	141 482	12,2	176 013	15,2	337	10	30,2	522	16						
1919-1921	-	3 262	5 710 444	79 976	14,0	75 040	13,1	83	2	25,4	904	23						
1922-1932	-	12 576	21 104 628	264 301	12,5	294 636	14,0	360	8	28,6	818	23	15 371	99 802	60 000	175 173	487	14
1933	330	1 315	2 379 756	28 557	12,0	30 782	12,9	41	-	31,2	751	23	2 070	13 251	-	15 321	374	12
<b>1895-1933</b>	<b>-</b>	<b>46 398</b>	<b>55 204 209</b>	<b>679 731</b>	<b>-</b>	<b>751 572</b>	<b>13,6</b>	<b>821</b>	<b>20</b>	<b>29,0</b>	<b>699</b>	<b>16</b>	<b>17 441</b>	<b>113 053</b>	<b>60 000</b>	<b>190 494</b>	<b>475</b>	<b>14</b>



## Potetemesel-, stivelse-, makkaroni- og sagofabrikker etc.

## Gruppe XII - 3.

Féculeries, amidonneries, fabr. de pâtes alimentaires et de sagou.

År Année	Antall bedrifter Nombre d'établissements	Antall årsverk (à 300 arbejdsdager) Années de travail	Arbejdslønn (beregnet efter I.T.L. § 15). Salaires gagnés	Premieinntekt Mont. des primes		Belastning Charges		Godkjente ulykker Acc. recon.			Kostende pr. Côté par		Antall tapte arbejdsdager Nombre de journées de travail perdues					
				total total	Tariffsats Taux du tarif	total total	i ‰ av arb.- lønnen ‰ du mont. des sal.	i alt en tout	med døden till. ayant entraîné la mort	pr. 1000 årsv. par 1000 ann. de trav.	godkj. ulykke acc. recon.	årsverk ann. de trav.	Sygom Malade	Invaliditet Invalidité	Død Mort	Sum Total	pr. godkjent ulykke par. acc. rec.	pr. årsverk par ann. de trav.
1897-1908	-	514	Kr. 410 130	Kr. 4 883	‰ 11,9	Kr. 5 923	‰ 14,4	-	-	-	Kr. -	Kr. 12						
1909-1918	-	901	Kr. 961 170	Kr. 11 533	‰ 12,0	Kr. 18 013	‰ 18,7	45	1	49,9	Kr. 400	Kr. 20						
1919-1921	-	236	Kr. 417 608	Kr. 5 011	‰ 12,0	Kr. 11 643	‰ 27,9	9	-	38,1	Kr. 1 294	Kr. 49						
1922-1932	-	807	Kr. 1 315 571	Kr. 15 792	‰ 12,0	Kr. 5 329	‰ 4,1	26	-	32,2	Kr. 205	Kr. 7	823	783	-	1 606	62	2
1933	15	117	Kr. 184 858	Kr. 2 218	‰ 12,0	Kr. 543	‰ 2,9	5	-	42,7	Kr. 109	Kr. 5	108	1 125	-	1 233	247	11
<b>1897-1933</b>	<b>-</b>	<b>2 575</b>	<b>Kr. 3 289 337</b>	<b>Kr. 39 437</b>	<b>-</b>	<b>Kr. 41 451</b>	<b>‰ 12,6</b>	<b>85</b>	<b>1</b>	<b>41,2</b>	<b>Kr. 414</b>	<b>Kr. 16</b>	<b>931</b>	<b>1 908</b>	<b>-</b>	<b>2 839</b>	<b>92</b>	<b>3</b>

## Bakerier og konditorier.

## Gruppe XII - 4.

Boulangeries et pâtisseries.

År	Antall bedrifter	Antall årsverk	Arbejdslønn	Premieinntekt		Belastning		Godkjente ulykker			Kostende pr.		Antall tapte arbejdsdager					
				total	Tariffsats	total	i ‰ av arb.-lønnen	i alt	med døden till.	pr. 1000 årsv.	godkj. ulykke	årsverk	Sygom	Invaliditet	Død	Sum	pr. godkjent ulykke	pr. årsverk
1895-1908	-	17 091	Kr. 14 688 093	Kr. 84 923	‰ 5,8	Kr. 80 951	‰ 5,5	-	-	-	Kr. -	Kr. 5						
1909-1918	-	19 155	Kr. 19 624 548	Kr. 117 710	‰ 6,0	Kr. 105 036	‰ 5,4	270	6	14,1	Kr. 389	Kr. 5						
1919-1921	-	6 123	Kr. 10 168 519	Kr. 60 967	‰ 6,0	Kr. 38 159	‰ 3,8	83	-	13,6	Kr. 460	Kr. 6						
1922-1932	-	29 951	Kr. 48 484 976	Kr. 218 157	‰ 4,5	Kr. 187 774	‰ 3,9	410	-	13,7	Kr. 458	Kr. 6	15 252	53 092	-	68 344	167	2
1933	621	3 138	Kr. 5 361 858	Kr. 21 447	‰ 4,0	Kr. 24 202	‰ 4,5	35	-	11,2	Kr. 691	Kr. 8	1 876	7 609	-	9 485	271	3
<b>1895-1933</b>	<b>-</b>	<b>75 458</b>	<b>Kr. 98 327 994</b>	<b>Kr. 503 204</b>	<b>-</b>	<b>Kr. 436 122</b>	<b>‰ 4,4</b>	<b>798</b>	<b>6</b>	<b>13,7</b>	<b>Kr. 443</b>	<b>Kr. 6</b>	<b>17 128</b>	<b>60 701</b>	<b>-</b>	<b>77 829</b>	<b>175</b>	<b>2</b>

## Kjeksfabrikker.

## Gruppe XII - 5.

## Fabriques de biscuits.

			Kr.	Kr.	‰	Kr.	‰				Kr.	Kr.						
1900-1908	-	953	557 510	4 460	8,0	5 544	9,9	-	-	-	-	6						
1909-1918	-	1 965	1 435 687	11 482	8,0	32 078	22,3	75	-	38,2	428	16						
1919-1921	-	824	1 409 519	13 231	9,4	11 945	8,5	29	-	35,2	412	14						
1922-1932	-	2 356	3 758 012	37 582	10,0	15 048	4,0	64	-	27,2	235	6	1 678	7 784	-	9 462	148	4
1933	11	159	277 730	2 778	10,0	691	2,5	6	-	37,7	115	4	166	-	-	166	28	1
<b>1900-1933</b>	<b>-</b>	<b>6 257</b>	<b>7 438 458</b>	<b>69 533</b>	<b>-</b>	<b>65 306</b>	<b>8,8</b>	<b>174</b>	<b>-</b>	<b>32,8</b>	<b>341</b>	<b>10</b>	<b>1 844</b>	<b>7 784</b>	<b>-</b>	<b>9 628</b>	<b>138</b>	<b>4</b>

## Meierier. Ysterier.

## Gruppe XII - 6.

## Laiteries et fromageries.

			Kr.	Kr.	‰	Kr.	‰				Kr.	Kr.						
1895-1908	-	13 630	7 244 059	43 381	6,0	56 863	7,8	-	-	-	-	4						
1909-1918	-	13 364	9 709 401	77 661	8,0	40 843	4,2	189	2	14,1	216	3						
1919-1921	-	3 617	5 688 122	45 504	8,0	66 552	11,7	66	1	18,2	1 008	18						
1922-1932	-	20 114	29 185 726	188 938	6,5	140 471	4,8	431	3	21,4	326	7	15 291	34 836	22 500	72 627	169	4
1933	441	2 328	3 332 105	19 993	6,0	12 047	3,6	52	-	22,3	232	5	2 417	750	-	3 167	61	1
<b>1895-1933</b>	<b>-</b>	<b>53 053</b>	<b>55 159 413</b>	<b>375 477</b>	<b>-</b>	<b>316 776</b>	<b>5,7</b>	<b>738</b>	<b>6</b>	<b>18,7</b>	<b>351</b>	<b>6</b>	<b>17 708</b>	<b>35 586</b>	<b>22 500</b>	<b>75 794</b>	<b>157</b>	<b>3</b>

Fabriksjon av kondensert melk eller tørrmelk.  
Fabriques de lait concentré ou du lait en poudre.

## Gruppe XII - 7.

År Année	Antall bedrifter Nombre d'établissements	Antall årsverk (à 300 arbeidsdager) Années de travail	Arbeidslønn (beregnet etter I.T.L. § 15). Salaires gagnés	Premieinntekt Mont. des primes		Belastning Charges		Godkjente ulykker Acc. recon.			Kostende pr. Côût par		Antall tapte arbeidsdager Nombre de journées de travail perdues						
				total total	Tariffsets Taux du tarif	total total	i % av arb.- lønnen % du mont des sal.	i alt en tout	med døden tilf. ayant entraîné la mort	pr. 1000 årsv. par 1000 ann. de trav.	godkj. ulykke acc. recon.	årsverk ann. de trav.	Sygdøm Maladie	Invalditet Incapacité	Død Mort	Sum Total	pr. godkjent ulykke par acc. rec.	pr. årsverk par ann. de trav.	
1895-1908	-	5 090	Kr. 3 668 090	Kr. 30 961	8,4	Kr. 30 774	8,4	-	-	-	-	Kr. 6	Kr.						
1909-1918	-	6 284	6 233 811	61 777	9,9	52 111	8,4	130	2	20,7	401	8							
1919-1921	-	1 765	3 005 828	29 912	10,0	18 428	6,1	42	-	23,8	439	10							
1922-1932	-	5 229	8 848 653	77 120	8,7	41 703	4,7	120	1	22,9	348	8	3 243	6 304	7 500	17 047	142	3	
1933	5	214	404 152	3 233	8,0	292	0,7	3	-	14,0	97	1	71	-	-	71	24	-	
<b>1895-1933</b>	<b>-</b>	<b>18 582</b>	<b>22 160 534</b>	<b>203 003</b>	<b>-</b>	<b>143 308</b>	<b>6,5</b>	<b>295</b>	<b>3</b>	<b>21,9</b>	<b>379</b>	<b>8</b>	<b>3 314</b>	<b>6 304</b>	<b>7 500</b>	<b>17 118</b>	<b>139</b>	<b>3</b>	

## Margarinfabrikker.

## Fabriques de margarine.

## Gruppe XII - 8.

År Année	Antall bedrifter Nombre d'établissements	Antall årsverk (à 300 arbeidsdager) Années de travail	Arbeidslønn (beregnet etter I.T.L. § 15). Salaires gagnés	Premieinntekt Mont. des primes		Belastning Charges		Godkjente ulykker Acc. recon.			Kostende pr. Côût par		Antall tapte arbeidsdager Nombre de journées de travail perdues						
				total total	Tariffsets Taux du tarif	total total	i % av arb.- lønnen % du mont des sal.	i alt en tout	med døden tilf. ayant entraîné la mort	pr. 1000 årsv. par 1000 ann. de trav.	godkj. ulykke acc. recon.	årsverk ann. de trav.	Sygdøm Maladie	Invalditet Incapacité	Død Mort	Sum Total	pr. godkjent ulykke par acc. rec.	pr. årsverk par ann. de trav.	
1895-1908	-	5 196	Kr. 4 382 882	Kr. 25 294	5,8	Kr. 22 539	5,1	-	-	-	-	Kr. 4	Kr.						
1909-1918	-	6 239	6 599 846	47 317	7,2	53 259	8,1	157	2	25,2	339	9							
1919-1921	-	2 428	4 105 602	33 203	8,1	35 917	8,7	84	1	34,6	428	15							
1922-1932	-	11 139	18 972 907	155 312	8,2	110 905	5,8	309	2	27,7	359	10	8 218	24 547	15 000	47 765	155	4	
1933	48	978	1 846 969	14 777	8,0	8 748	4,7	23	-	23,5	380	9	924	1 387	-	2 311	100	2	
<b>1895-1933</b>	<b>-</b>	<b>25 980</b>	<b>35 908 206</b>	<b>275 903</b>	<b>-</b>	<b>231 368</b>	<b>6,4</b>	<b>573</b>	<b>5</b>	<b>27,6</b>	<b>363</b>	<b>9</b>	<b>9 142</b>	<b>25 934</b>	<b>15 000</b>	<b>50 076</b>	<b>151</b>	<b>4</b>	

Slakterier, pølsefabrikker, røkerier, tilberedning av kjøtt- og fiskevarer. Kjøleanlegg.

*Abattoirs, charcuteries et fumeries, préparation de viandes et poissons. Installations de réfrigération.*

**Gruppe XII - 9.**

			Kr.	Kr.	%	Kr.	%				Kr.	Kr.						
1895-1908	-	4 772	3 888 206	46 632	12,0	32 579	8,4	-	-	-	-	7						
1909-1918	-	8 667	8 520 969	92 897	10,9	71 093	8,3	317	2	36,6	224	8						
1919-1921	-	3 348	5 515 708	55 257	10,0	94 692	17,2	155	1	46,3	611	28						
1922-1932	-	18 700	29 631 609	296 404	10,0	293 203	9,9	755	2	40,4	388	16	22 826	82 969	15 000	120 795	160	6
1933	690	1 923	3 216 405	32 164	10,0	31 955	9,9	75	1	39,0	426	17	2 807	7 479	7 500	17 786	237	9
<b>1895-1933</b>	<b>-</b>	<b>37 410</b>	<b>50 772 897</b>	<b>523 354</b>	<b>-</b>	<b>523 522</b>	<b>10,3</b>	<b>1 302</b>	<b>6</b>	<b>39,9</b>	<b>376</b>	<b>14</b>	<b>25 633</b>	<b>90 448</b>	<b>22 500</b>	<b>138 581</b>	<b>167</b>	<b>7</b>

Fabrikasjon av animalske og vegetabiliske konserver. Potettørkerier.

*Fabrication de conserves animales et végétales. Dessiccatoires de pommes de terre.*

**Gruppe XII - 10.**

			Kr.	Kr.	%	Kr.	%				Kr.	Kr.						
1895-1908	-	20 452	10 427 884	98 679	9,5	101 580	9,7	-	-	-	-	5						
1909-1918	-	52 047	42 708 011	397 932	9,3	232 492	5,4	1 075	5	20,7	216	4						
1919-1921	-	9 095	15 597 671	116 554	7,5	140 709	9,0	280	4	30,8	503	15						
1922-1932	-	49 986	75 410 517	490 233	6,5	769 185	10,2	2 008	5	40,2	383	15	74 035	247 802	37 500	359 337	179	7
1933	216	4 201	6 358 667	50 869	8,0	66 976	10,5	218	-	51,9	307	16	8 407	16 226	-	24 633	113	6
<b>1895-1933</b>	<b>-</b>	<b>135 781</b>	<b>150 502 750</b>	<b>1 154 267</b>	<b>-</b>	<b>1 310 942</b>	<b>8,7</b>	<b>3 581</b>	<b>14</b>	<b>31,1</b>	<b>337</b>	<b>10</b>	<b>82 442</b>	<b>264 028</b>	<b>37 500</b>	<b>383 970</b>	<b>172</b>	<b>7</b>

## Brennevinsbrennerier, destillasjoner, likørfabrikker.

## Gruppe XII - 11.

## Fabrication des alcools bruts, distilleries, fabriques de liqueurs.

År Année	Antall bedrifter Nombre d'établissements	Antall årsverk (å 300 arbeidsdager) Années de travail	Arbeidslønn (beregnet etter I.T.L. §15). Salaires gagnés	Premieinntekt Mont. des primes		Belastning Charges		Godkjente ulykker Acc. recon.			Kostende pr. Côté par		Antall tapte arbeidsdager Nombre de journées de travail perdues						
				total total	Tariffsats Taux au tarif	total total	i % av arb.- lønnen % de mont. des sal.	i alt en tout	med døden tilf. ayant entraîné la mort	pr. 1000 årsv. par 1000 ann. de trav.	godkj. ulykke acc. recon.	årsverk ann. de trav.	Sygdom Maladie	Invaliditet Incapacité	Død Mort	Sum Total	pr. godkjent ulykke par acc. rec.	pr. årsverk par ann. de trav.	
1895-1908	-	2 791	Kr. 2 079 908	Kr. 29 734	% 14,3	Kr. 32 831	% 15,8	-	-	-	Kr. -	Kr. 12							
1909-1918	-	1 224	1 252 601	17 533	14,0	14 037	11,2	52	-	-	270	11							
1919-1921	-	376	651 111	9 119	14,0	3 134	4,8	21	-	42,5	149	8							
1922-1932	-	1 315	2 161 787	26 911	12,4	14 052	6,5	32	-	24,3	439	11	1 238	5 236	-	6 474	202	5	
1933	23	93	155 461	1 866	12,0	499	3,2	9	-	96,8	55	5	133	-	-	133	15	1	
<b>1895-1933</b>	<b>-</b>	<b>5 799</b>	<b>6 300 868</b>	<b>85 163</b>	<b>-</b>	<b>64 553</b>	<b>10,2</b>	<b>114</b>	<b>-</b>	<b>37,9</b>	<b>277</b>	<b>11</b>	<b>1 371</b>	<b>5 236</b>	<b>-</b>	<b>6 607</b>	<b>161</b>	<b>5</b>	

## Pressgjærfabrikker med eller uten sprittilvirkning.

## Gruppe XII - 12.

## Fabriques de levûre pressée, avec ou sans fabrication d'alcool.

År Année	Antall bedrifter Nombre d'établissements	Antall årsverk (å 300 arbeidsdager) Années de travail	Arbeidslønn (beregnet etter I.T.L. §15). Salaires gagnés	Premieinntekt Mont. des primes		Belastning Charges		Godkjente ulykker Acc. recon.			Kostende pr. Côté par		Antall tapte arbeidsdager Nombre de journées de travail perdues						
				total total	Tariffsats Taux au tarif	total total	i % av arb.- lønnen % de mont. des sal.	i alt en tout	med døden tilf. ayant entraîné la mort	pr. 1000 årsv. par 1000 ann. de trav.	godkj. ulykke acc. recon.	årsverk ann. de trav.	Sygdom Maladie	Invaliditet Incapacité	Død Mort	Sum Total	pr. godkjent ulykke par acc. rec.	pr. årsverk par ann. de trav.	
1895-1908	-	1 184	Kr. 1 036 119	Kr. 7 984	% 7,7	Kr. 4 625	% 4,5	-	-	-	Kr. -	Kr. 4							
1909-1918	-	1 100	1 203 549	9 636	8,0	7 196	6,0	45	1	41,0	160	7							
1919-1921	-	376	655 561	5 247	8,0	4 868	7,4	12	-	31,9	406	13							
1922-1932	-	1 149	1 965 196	12 835	6,5	5 832	3,0	21	-	18,3	278	5	545	1 416	-	1 961	93	2	
1933	4	109	206 773	1 241	6,0	146	0,7	1	-	9,2	146	1	18	-	-	18	18	-	
<b>1895-1933</b>	<b>-</b>	<b>3 918</b>	<b>5 067 198</b>	<b>36 943</b>	<b>-</b>	<b>22 667</b>	<b>4,5</b>	<b>79</b>	<b>1</b>	<b>28,9</b>	<b>227</b>	<b>6</b>	<b>563</b>	<b>1 416</b>	<b>-</b>	<b>1 979</b>	<b>90</b>	<b>2</b>	

Bryggerier med eller uten malterier, event. i forb. med mineralvannfabr.

**Gruppe XII - 13.** *Brasseries, avec ou sans malteries, évent. combinées avec fabriques d'eaux minérales.*

			Kr.	Kr.	%o	Kr.	%o				Kr.	Kr.						
1895-1908	-	24 730	21 040 955	293 884	14,0	245 570	11,7	-	-	-	-	10						
1909-1918	-	21 701	22 699 868	272 591	12,0	312 510	13,8	1 213	17	55,9	258	14						
1919-1921	-	8 025	13 917 806	166 958	12,0	258 536	18,6	677	2	84,4	382	32						
1922-1932	-	23 384	39 844 695	484 295	12,2	472 216	11,9	1 044	5	44,6	452	20	33 516	119 886	37 500	190 902	183	8
1933	30	1 488	2 853 141	39 944	14,0	14 664	5,1	45	-	30,2	326	10	1 142	4 761	-	5 903	131	4
<b>1895-1933</b>	<b>-</b>	<b>79 328</b>	<b>100 356 465</b>	<b>1 257 672</b>	<b>-</b>	<b>1 303 496</b>	<b>13,0</b>	<b>2 979</b>	<b>24</b>	<b>54,6</b>	<b>353</b>	<b>16</b>	<b>34 658</b>	<b>124 647</b>	<b>37 500</b>	<b>196 805</b>	<b>181</b>	<b>8</b>

Mineralvannfabrikker.

**Gruppe XII - 14.** *Fabriques d'eaux minérales.*

			Kr.	Kr.	%o	Kr.	%o				Kr.	Kr.						
1895-1908	-	4 546	3 324 831	29 127	8,8	53 077	16,0	-	-	-	-	12						
1909-1918	-	3 134	2 865 428	40 052	14,0	28 619	10,0	119	-	38,0	240	9						
1919-1921	-	978	1 665 410	23 324	14,0	20 315	12,2	45	-	46,0	451	21						
1922-1932	-	2 847	4 593 884	58 050	12,6	55 797	12,1	132	-	46,4	423	20	4 767	15 914	-	20 681	157	7
1933	71	227	398 969	4 788	12,0	990	2,5	7	-	30,8	141	4	212	-	-	212	30	1
<b>1895-1933</b>	<b>-</b>	<b>11 732</b>	<b>12 848 522</b>	<b>155 341</b>	<b>-</b>	<b>158 798</b>	<b>12,4</b>	<b>303</b>	<b>-</b>	<b>42,2</b>	<b>347</b>	<b>14</b>	<b>4 979</b>	<b>15 914</b>	<b>-</b>	<b>20 893</b>	<b>150</b>	<b>7</b>

Gruppe XII - 15. Fabrikasjon av musserende viner, saftfabrikker.  
Fabriques de vins mousseux et de sirops de fruits.

År Année	Antall bedrifter Nombre d'établissements	Antall årsverk (à 300 arbeidsdager) Années de travail	Arbeidslønn (beregnet etter I.T.L. § 15). Salaires gagnés	Premieinntekt Mont. des primes		Belastning Charges		Godkjente ulykker Acc. recon.			Kostende pr. Côté par		Antall tapte arbeidsdager Nombre de journées de travail perdues					
				total total	Tariffsat Taux du tarif	total total	i % av arb.- lønnen % du mont. des sal.	i alt en tout	med døden tilf. cyané entraîné la mort	pr. 1000 årsv. par 1000 ann. de trav.	godkj. ulykke acc. recon.	årsverk ann. de trav.	Sygd Maladie	Invaliditet Invalidité	Død Mort	Sum Total	pr. godkjent ulykke par acc. rec.	pr. årsverk par ann. de trav.
1895-1908	-	402	Kr. 288 241	Kr. 1 641	6,0	Kr. 5 368	18,6	-	-	-	-	Kr. 13						
1909-1918	-	778	745 208	4 478	6,0	3 308	4,4	26	-	33,4	127	4						
1919-1921	-	424	754 757	4 527	6,0	11 634	15,4	16	-	37,7	727	27						
1922-1932	-	956	1 532 095	9 193	6,0	7 396	4,8	36	-	37,7	205	8	797	1 250	-	2 047	57	2
1933	16	74	122 941	738	6,0	85	0,7	2	-	27,0	43	1	35	-	35	18	-	-
<b>1895-1933</b>	<b>-</b>	<b>2 634</b>	<b>3 443 242</b>	<b>20 577</b>	<b>-</b>	<b>27 791</b>	<b>8,1</b>	<b>80</b>	<b>-</b>	<b>35,8</b>	<b>280</b>	<b>11</b>	<b>832</b>	<b>1 250</b>	<b>-</b>	<b>2 082</b>	<b>55</b>	<b>2</b>

Fabrikasjon av chokolade, kandiserte varer og sukkervarer.

Gruppe XII - 16. Fabriques de chocolat et confiseries.

År Année	Antall bedrifter Nombre d'établissements	Antall årsverk (à 300 arbeidsdager) Années de travail	Arbeidslønn (beregnet etter I.T.L. § 15). Salaires gagnés	Premieinntekt Mont. des primes		Belastning Charges		Godkjente ulykker Acc. recon.			Kostende pr. Côté par		Antall tapte arbeidsdager Nombre de journées de travail perdues					
				total total	Tariffsat Taux du tarif	total total	i % av arb.- lønnen % du mont. des sal.	i alt en tout	med døden tilf. cyané entraîné la mort	pr. 1000 årsv. par 1000 ann. de trav.	godkj. ulykke acc. recon.	årsverk ann. de trav.	Sygd Maladie	Invaliditet Invalidité	Død Mort	Sum Total	pr. godkjent ulykke par acc. rec.	pr. årsverk par ann. de trav.
1895-1908	-	5 566	Kr. 3 298 256	Kr. 25 349	7,7	Kr. 12 863	3,9	-	-	-	-	Kr. 2						
1909-1918	-	10 815	8 060 672	54 940	6,8	43 603	5,4	253	1	23,4	172	4						
1919-1921	-	4 765	7 969 618	55 200	6,9	20 613	2,6	126	-	26,4	164	4						
1922-1932	-	14 881	24 387 595	120 317	4,9	126 662	5,2	297	-	20,0	426	9	10 099	33 121	-	43 220	146	3
1933	34	1 224	2 194 931	8 780	4,0	1 402	0,6	17	-	13,9	82	1	349	-	-	349	21	-
<b>1895-1933</b>	<b>-</b>	<b>37 251</b>	<b>45 911 072</b>	<b>264 586</b>	<b>-</b>	<b>205 143</b>	<b>4,5</b>	<b>693</b>	<b>1</b>	<b>21,9</b>	<b>277</b>	<b>6</b>	<b>10 448</b>	<b>33 121</b>	<b>-</b>	<b>43 569</b>	<b>139</b>	<b>3</b>

Tobakksfabrikker, cigar- og cigaretfabrikasjon.

Gruppe XII - 18.

*Manufactures de tabacs, de cigares et de cigarettes.*

			Kr.	Kr.	‰	Kr.	‰				Kr.	Kr.						
1895-1908	-	17 462	11 251 301	48 441	4,3	32 526	2,9	-	-	-	-	2						
1909-1918	-	16 609	14 132 265	56 533	4,0	22 625	1,6	133	-	8,0	170	1						
1919-1921	-	5 691	9 691 103	26 827	2,8	33 802	3,5	110	3	19,3	307	6						
1922-1932	-	14 757	24 735 264	49 470	2,0	85 799	3,5	166	1	11,2	517	6	5 775	25 788	7 500	39 063	235	3
1933	36	1 342	2 385 221	4 770	2,0	10 480	4,4	20	-	14,9	524	8	1 039	2 549	-	3 588	179	3
<b>1895-1933</b>	<b>-</b>	<b>55 861</b>	<b>62 195 154</b>	<b>186 041</b>	<b>-</b>	<b>185 232</b>	<b>3,0</b>	<b>429</b>	<b>4</b>	<b>11,2</b>	<b>355</b>	<b>3</b>	<b>6 814</b>	<b>28 337</b>	<b>7 500</b>	<b>42 651</b>	<b>229</b>	<b>3</b>

Krydderimøller, kaffebrennerier og kaffesurrogatfabrikker. Eddikfabrikker.

Gruppe XII - 19. *Moulins à piments, brûleries de café et fabriques de succédanés de café. Fabriques de vinaigre.*

			Kr.	Kr.	‰	Kr.	‰				Kr.	Kr.						
1895-1908	-	1 579	1 099 234	8 621	7,8	4 333	3,9	-	-	-	-	3						
1909-1918	-	1 353	1 199 990	9 186	7,7	13 429	11,2	21	1	15,5	639	10						
1919-1921	-	380	623 460	4 996	8,0	905	1,4	6	-	15,8	151	2						
1922-1932	-	1 315	2 118 383	13 890	6,6	24 691	11,7	16	2	12,2	1 543	19	421	-	15 000	15 421	964	12
1933	60	161	263 424	1 580	6,0	797	3,0	3	-	18,6	266	5	238	-	-	238	79	1
<b>1895-1933</b>	<b>-</b>	<b>4 788</b>	<b>5 304 491</b>	<b>38 273</b>	<b>-</b>	<b>44 155</b>	<b>8,3</b>	<b>46</b>	<b>3</b>	<b>14,3</b>	<b>863</b>	<b>9</b>	<b>659</b>	<b>-</b>	<b>15 000</b>	<b>15 659</b>	<b>824</b>	<b>11</b>



**Gruppe XIII.**  
**Polygrafisk industri.**  
*Industrie polygraphique.*

År Année	Antall bedrifter Nombre d'établissements	Antall årsverk (à 300 arbeidsdager) Années de travail	Arbeidslønn (beregnet etter I.T.L. § 15). Salaires gagnés	Premieinntekt Mont. des primes		Belastning Charges		Godkjente ulykker Acc. recon.			Kostende pr. Cout par		Antall tapte arbeidsdager Nombre de journées de travail perdues							
				total total	Tariffsets Taux du tarif	total total	i ‰ av arb.- lønnen ‰ du mont. des sal.	i alt en tout	med døden till. ayant entraîné la mort	pr. 1000 årsv. par 1000 ann. de trav.	godkj. ulykke acc. recon.	årsverk ann. de trav.	Sygdøm Maladie	Invalditet Invalidité	Død Mort	Sum Total	pr. godkjent ulykke par acc. rec.	pr. årsverk par ann. de trav.		
1895-1921	-	73 568	72 813 792	Kr.	Kr.	‰	Kr.	‰	361	-	8,2	Kr.	Kr.							
1922-1932	-	36 412	59 499 908	292 592	4,0	212 211	2,9	374	-	10,3	398	3								
1922-1932	-	36 412	59 499 908	122 282	2,1	127 908	2,1	374	-	10,3	342	4	11 421	37 408	-	48 829	131	1		
1933	427	3 493	6 141 312	12 282	2,0	11 532	1,9	38	-	10,9	303	3	1 487	5 307	-	6 794	179	2		
<b>1895-1933</b>	<b>-</b>	<b>113 473</b>	<b>138 455 012</b>	<b>427 156</b>	<b>3,1</b>	<b>351 651</b>	<b>2,5</b>	<b>773</b>	<b>-</b>	<b>9,2</b>	<b>366</b>	<b>3</b>	<b>12 908</b>	<b>42 715</b>	<b>-</b>	<b>55 623</b>	<b>135</b>	<b>1</b>		

Bok- og stentrykkerier samt fabrikasjon av lystrykk og lysbilleder.

**Gruppe XIII - 1.**

*Imprimeries et ateliers de lithographie et de fabrication de photogravures etc.*

År	Antall bedrifter	Antall årsverk	Arbeidslønn	Premieinntekt		Belastning		Godkjente ulykker			Kostende		Antall tapte arbeidsdager							
				total	Tariffsets	total	i ‰ av arb.-lønnen	i alt	med døden till.	pr. 1000 årsv.	godkj. ulykke	årsverk	Sygdøm	Invalditet	Død	Sum	pr. godkjent ulykke	pr. årsverk		
1895-1908	-	29 486	24 019 083	Kr.	Kr.	‰	Kr.	‰	-	-	-	Kr.	Kr.							
1909-1918	-	32 558	30 314 188	113 793	4,7	67 090	2,8	252	-	7,7	334	3								
1919-1921	-	10 571	17 359 381	121 271	4,0	84 263	2,8	101	-	9,6	601	6								
1922-1932	-	10 571	17 359 381	46 959	2,7	60 705	3,5	101	-	9,6	601	6								
1922-1932	-	34 929	57 107 692	114 218	2,0	119 759	2,1	354	-	10,1	338	3	10 906	35 385	-	46 291	131	1		
1933	406	3 327	5 871 927	11 743	2,0	10 683	1,8	36	-	10,8	297	3	1 385	4 526	-	5 911	164	2		
<b>1895-1933</b>	<b>-</b>	<b>110 871</b>	<b>134 672 271</b>	<b>407 984</b>	<b>-</b>	<b>342 500</b>	<b>2,5</b>	<b>743</b>	<b>-</b>	<b>9,1</b>	<b>369</b>	<b>3</b>	<b>12 291</b>	<b>39 911</b>	<b>-</b>	<b>52 202</b>	<b>134</b>	<b>1</b>		

Klisjéanstalter.

*Ateliers de clichés.*

Gruppe XIII - 2.

			Kr.	Kr.	%o	Kr.	%o				Kr.	Kr.							
1906-1908	-	29	29 984	284	9,5	-	-	-	-	-	-	-	-	-	-	-	-	-	-
1909-1918	-	636	620 388	6 203	10,0	114	0,2	5	-	7,9	23	-	-	-	-	-	-	-	-
1919-1921	-	288	470 768	4 082	8,7	39	0,1	3	-	10,4	13	-	-	-	-	-	-	-	-
1922-1932	-	1 483	2 392 216	8 064	3,4	8 149	3,4	20	-	13,5	407	5	515	2 023	-	2 538	127	2	
1933	21	166	269 385	539	2,0	849	3,2	2	-	12,0	425	5	102	781	-	883	442	5	
<b>1906-1933</b>	<b>-</b>	<b>2 602</b>	<b>3 782 741</b>	<b>19 172</b>	<b>-</b>	<b>9 151</b>	<b>2,4</b>	<b>30</b>	<b>-</b>	<b>11,7</b>	<b>305</b>	<b>4</b>	<b>617</b>	<b>2 804</b>	<b>-</b>	<b>3 421</b>	<b>156</b>	<b>2</b>	

Gruppe XIV.

Byggeindustri.

*Industrie de la construction.*

			Kr.	Kr.	%o	Kr.	%o				Kr.	Kr.							
1895-1921	-	358 609	431 074 631	11 631 910	27,0	11 475 213	26,6	14 447	298	61,3	546	32	-	-	-	-	-	-	-
1922-1932	-	145 358	244 622 527	5 933 778	24,3	9 093 698	37,2	9 265	138	63,7	982	63	466 668	2433366	1035000	3 935 034	425	27	
1933	5442	13 226	23 892 128	622 954	26,1	634 964	26,6	993	10	75,1	639	48	47 155	168 438	75 000	290 593	293	22	
<b>1895-1933</b>	<b>-</b>	<b>517 193</b>	<b>699 589 286</b>	<b>18 188 642</b>	<b>26,0</b>	<b>21 203 875</b>	<b>30,3</b>	<b>24 705</b>	<b>446</b>	<b>62,7</b>	<b>713</b>	<b>41</b>	<b>513 823</b>	<b>2601804</b>	<b>1110000</b>	<b>4 225 627</b>	<b>412</b>	<b>27</b>	

## Byggearbeider (opførelse og vedlikehold av hus), alle arbeider under ett.

## Gruppe XIV - 1.

## Construction et entretien de maisons, tous travaux compris.

År Année	Antall bedrifter Nombre d'établissements	Antall årsverk (à 300 arbeidsdager) Années de travail	Arbeidslønn (beregnet etter I.T.L. § 15). Salaires gagnés	Premieinntekt Mont. des primes		Belastning Charges		Godkjente ulykker Acc. recon.			Kostende pr. Côté par		Antall tapte arbeidsdager Nombre de journées de travail perdues					
				total total	Tariffsats Taux du tarif	total total	1 % av arb.- lønnen % du mont. des sal.	i alt en tout	med døden till. ayant entraîné la mort	pr. 1000 årsv. par 1000 ann. de trav.	godkj. ulykke acc. recon.	årsverk ann. de trav.	Sygdom Maladie	Invaliditet Invalidité	Død Mort	Sum Total	pr. godkjent ulykke par. acc. rec.	pr. årsverk par ann. de trav.
1895-1908	-	49 682	Kr. 49 361 874	Kr. 1 151 460	23,3	Kr. 1 294 239	26,2	-	-	-	Kr. -	Kr. 26						
1909-1918	-	65 987	77 114 398	2 084 244	27,0	2 111 759	27,4	4 039	70	61,2	523	32						
1919-1921	-	20 011	35 309 070	988 752	28,0	1 187 856	33,6	1 261	23	63,0	942	59						
1922-1932	-	57 223	96 453 440	2 623 152	27,2	4 034 201	41,8	4 013	49	70,1	1 005	70	218 835	1222486	367 500	1 808 821	451	32
1933	3384	5 795	10 246 845	327 777	32,0	239 269	23,4	512	3	88,4	467	41	23 823	66 814	22 500	113 137	221	20
<b>1895-1933</b>	<b>-</b>	<b>198 698</b>	<b>268 485 627</b>	<b>7 175 385</b>	<b>-</b>	<b>8 867 324</b>	<b>33,0</b>	<b>9 825</b>	<b>145</b>	<b>65,9</b>	<b>767</b>	<b>45</b>	<b>242 658</b>	<b>1289300</b>	<b>390 000</b>	<b>1 921 958</b>	<b>425</b>	<b>30</b>

## Kanaler, sluser, dammer (nyanlegg og større reparasjoner). Vassdragsreguleringer.

## Canaux, écluses et barrages (construction et grandes réparations).

## Gruppe XIV - 3.

## Régularisation de cours d'eaux.

År	Antall bedrifter	Antall årsverk	Arbeidslønn	Premieinntekt		Belastning		Godkjente ulykker			Kostende		Antall tapte arbeidsdager					
				total	Tariffsats	total	1 % av arb.-lønnen	i alt	med døden till.	pr. 1000 årsv.	godkj. ulykke	årsverk	Sygdom	Invaliditet	Død	Sum	pr. godkjent ulykke	pr. årsverk
1895-1908	-	3 565	Kr. 3 947 291	Kr. 85 994	21,8	Kr. 185 072	46,9	-	-	-	Kr. -	Kr. 52						
1909-1918	-	2 903	3 632 265	129 981	35,8	137 632	37,9	204	8	70,3	675	47						
1919-1921	-	563	1 001 687	41 908	41,8	28 416	28,4	21	-	37,3	1 353	50						
1922-1932	-	715	1 219 971	54 899	45,0	115 344	94,5	44	1	61,5	2 621	161	3 258	30 863	7 500	41 621	946	58
1933	18	137	252 424	11 361	45,0	3 260	12,9	2	-	14,6	1 630	24	149	1 042	-	1 191	596	9
<b>1895-1933</b>	<b>-</b>	<b>7 883</b>	<b>10 053 638</b>	<b>324 143</b>	<b>-</b>	<b>469 724</b>	<b>46,7</b>	<b>271</b>	<b>9</b>	<b>62,8</b>	<b>1 041</b>	<b>60</b>	<b>3 407</b>	<b>31 905</b>	<b>7 500</b>	<b>42 812</b>	<b>931</b>	<b>50</b>

Anlegg av jernbaner (også elektriske).

Gruppe XIV - 5.

Construction des chemins de fer (y compris les chemins de fer électriques).

			Kr.	Kr.	‰	Kr.	‰				Kr.	Kr.						
1895-1908	-	8 550	9 308 987	283 776	30,5	276 012	29,7	-	-	-	-	32						
1909-1918	-	1 324	1 533 620	49 075	32,0	50 738	33,1	75	2	56,6	677	38						
1919-1921	-	89	160 209	5 127	32,0	12 371	77,2	11	1	123,6	1 125	139						
1922-1932	-	692	1 166 138	36 746	31,5	38 822	33,3	43	-	62,1	903	56	1 339	6 031	-	7 370	171	11
1933	1	12	23 398	655	28,0	1 319	56,4	1	-	83,3	1 319	110	222	-	-	222	222	19
<b>1895-1933</b>	<b>-</b>	<b>10 667</b>	<b>12 192 352</b>	<b>375 379</b>	<b>-</b>	<b>379 262</b>	<b>31,1</b>	<b>130</b>	<b>3</b>	<b>61,4</b>	<b>789</b>	<b>36</b>	<b>1 561</b>	<b>6 031</b>	<b>-</b>	<b>7 592</b>	<b>173</b>	<b>11</b>

Montering av maskiner etc., event. i forb. med fundamentering.

Gruppe XIV - 9.

Montage des machines, event. combiné avec travail de fondation.

			Kr.	Kr.	‰	Kr.	‰				Kr.	Kr.						
1900-1908	-	442	466 294	8 393	18,0	15 803	33,9	-	-	-	-	36						
1909-1918	-	777	915 388	16 474	18,0	5 769	6,3	20	-	25,7	288	7						
1919-1921	-	387	682 268	12 286	18,0	6 009	8,8	11	-	28,4	546	16						
1922-1932	-	753	1 272 372	22 899	18,0	17 369	13,7	22	-	29,2	790	23	726	4 720	-	5 446	248	7
1933	22	110	207 222	3 732	18,0	2 130	10,3	7	-	63,6	304	19	424	-	-	424	61	4
<b>1900-1933</b>	<b>-</b>	<b>2 469</b>	<b>3 543 544</b>	<b>63 784</b>	<b>-</b>	<b>47 080</b>	<b>13,3</b>	<b>60</b>	<b>-</b>	<b>29,6</b>	<b>520</b>	<b>19</b>	<b>1 150</b>	<b>4 720</b>	<b>-</b>	<b>5 870</b>	<b>202</b>	<b>7</b>

Havnearbeider (derunder kai-, molo-, dokk- og slippanlegg).  
 Groupe XIV - 10. *Travaux de ports (y compris quais, jetées, docks et hangars à bateaux).*

År Année	Antall bedrifter Nombre d'établissements	Antall årsverk (à 300 arbeidsdager) Années de travail	Arbeidslønn (beregnet etter I.T.L. §15). Salaires gagnés	Premieinntekt Mont.des primes		Belastning Charges		Godkjente ulykker Acc. recon.			Kostende pr. Côté par		Antall tapte arbeidsdager Nombre de journées de travail perdues					
				total total	Tariffsats Taux du tarif	total total	i % av arb.-lønnen % du mont des sal.	i alt en tout	med døden tilf. ayant entrainé la mort	pr. 1000 årsv. par 1000 ann. de trav.	godkj. ulykke acc. recon.	årsverk ann. de trav.	Sygdøm Maladie	Invaliditet Invalité	Død Mort	Sum Total	pr. godkjent ulykke par acc. rec.	pr. årsverk par ann. de trav
1895-1908	-	4 533	Kr. 4 721 452	Kr. 128 163	% 27,1	Kr. 276 724	% 58,6	-	-	-	Kr. 61	Kr. -						
1909-1918	-	1 668	1 953 218	73 437	37,6	88 012	45,1	189	4	113,3	466	53						
1919-1921	-	511	887 978	37 438	42,2	48 426	54,5	56	-	109,6	865	95						
1922-1932	-	709	1 170 613	53 931	46,1	258 937	221,2	142	7	200,3	1 824	365	8 202	64 236	52 500	124 938	880	176
1933	27	46	73 984	4 437	60,0	6 245	84,4	9	-	195,7	694	136	541	837	-	1 378	153	30
<b>1895-1933</b>	<b>-</b>	<b>7 467</b>	<b>8 807 245</b>	<b>297 406</b>	<b>-</b>	<b>678 344</b>	<b>77,0</b>	<b>396</b>	<b>11</b>	<b>135,0</b>	<b>1 009</b>	<b>91</b>	<b>8 743</b>	<b>65 073</b>	<b>52 500</b>	<b>126 316</b>	<b>837</b>	<b>167</b>

Tunnelbygning.  
 Groupe XIV - 11. *Construction de tunnels.*

År Année	Antall bedrifter Nombre d'établissements	Antall årsverk (à 300 arbeidsdager) Années de travail	Arbeidslønn (beregnet etter I.T.L. §15). Salaires gagnés	Premieinntekt Mont.des primes		Belastning Charges		Godkjente ulykker Acc. recon.			Kostende pr. Côté par		Antall tapte arbeidsdager Nombre de journées de travail perdues					
				total total	Tariffsats Taux du tarif	total total	i % av arb.-lønnen % du mont des sal.	i alt en tout	med døden tilf. ayant entrainé la mort	pr. 1000 årsv. par 1000 ann. de trav.	godkj. ulykke acc. recon.	årsverk ann. de trav.	Sygdøm Maladie	Invaliditet Invalité	Død Mort	Sum Total	pr. godkjent ulykke par acc. rec.	pr. årsverk par ann. de trav
1895-1908	-	1 607	Kr. 1 892 925	Kr. 56 678	% 29,9	Kr. 116 811	% 61,7	-	-	-	Kr. 73	Kr. -						
1909-1918	-	363	429 009	16 675	38,9	1 248	2,9	22	-	60,6	57	3						
1919-1921	-	61	107 719	6 463	60,0	2 674	24,8	2	-	32,8	1 337	44						
1922-1932	-	101	169 182	10 151	60,0	7 810	46,2	8	-	79,2	976	77	155	-	-	155	19	2
1933	-	-	-	-	60,0	-	-	-	-	-	-	-	-	-	-	-	-	-
<b>1895-1933</b>	<b>-</b>	<b>2 132</b>	<b>2 598 835</b>	<b>89 967</b>	<b>-</b>	<b>128 543</b>	<b>49,5</b>	<b>32</b>	<b>-</b>	<b>61,0</b>	<b>365</b>	<b>60</b>	<b>155</b>	<b>-</b>	<b>-</b>	<b>155</b>	<b>19</b>	<b>2</b>

Veibygning.

Construction de routes.

Gruppe XIV - 12.

			Kr.	Kr.	%o	Kr.	%o				Kr.	Kr.						
1895-1908	-	3 051	2 921 410	80 683	27,6	74 485	25,5	-	-	-	-	24						
1909-1918	-	2 443	2 865 170	89 727	32,0	71 729	25,0	140	-	57,3	512	29						
1919-1921	-	426	769 468	24 620	32,0	40 537	52,7	38	1	89,2	1 067	95						
1922-1932	-	1 818	2 982 231	86 028	28,8	164 574	55,2	157	2	86,4	1 048	91	6 870	48 459	15 000	70 329	448	39
1933	93	208	309 404	8 663	28,0	13 115	42,4	27	-	129,8	486	63	1 103	4 524	-	5 627	208	27
<b>1895-1933</b>	<b>-</b>	<b>7 946</b>	<b>9 847 683</b>	<b>289 721</b>	<b>-</b>	<b>364 440</b>	<b>37,0</b>	<b>362</b>	<b>3</b>	<b>74,0</b>	<b>798</b>	<b>46</b>	<b>7 973</b>	<b>52 983</b>	<b>15 000</b>	<b>75 956</b>	<b>413</b>	<b>37</b>

Mindre reguleringer av elver og bekker; fløtningsreguleringer, elveforbygning, senkning av sjøer, myrtafning etc.

*Aménagement des fleuves, rivières et ruisseaux, barrages, abaissement du niveau des lacs, assèchement des marais etc.*

Gruppe XIV - 13.

			Kr.	Kr.	%o	Kr.	%o				Kr.	Kr.						
1895-1908	-	3 553	3 381 643	63 585	18,8	112 954	33,4	-	-	-	-	32						
1909-1918	-	2 082	2 349 712	51 280	21,8	16 300	6,9	61	2	29,3	267	8						
1919-1921	-	480	846 091	21 153	25,0	27 528	32,5	29	-	60,4	949	57						
1922-1932	-	1 705	2 856 294	65 481	22,9	83 238	29,1	115	2	67,4	724	49	4 733	17 416	15 000	37 149	323	22
1933	82	103	167 412	3 683	22,0	2 096	12,5	11	-	106,8	191	20	454	-	-	454	41	4
<b>1895-1933</b>	<b>-</b>	<b>7 923</b>	<b>9 601 152</b>	<b>205 182</b>	<b>-</b>	<b>242 116</b>	<b>25,2</b>	<b>216</b>	<b>4</b>	<b>49,4</b>	<b>596</b>	<b>31</b>	<b>5 187</b>	<b>17 416</b>	<b>15 000</b>	<b>37 603</b>	<b>298</b>	<b>21</b>

## Cement- og betongarbeider, støpning av fundamenter, hvelv etc.

## Gruppe XIV - 14.

## Travaux en ciment et en béton, fondations, voutes etc.

År Année	Antall bedrifter Nombre d'établissements	Antall årsverk (à 300 arbeidsdager) Années de travail	Arbeidslønn (beregnet etter I.T.L. § 15). Salaires gagnés	Premieinntekt Mont. des primes		Belastning Charges		Godkjente ulykker Acc. recon.			Kostende pr. Côté par		Antall tapte arbeidsdager Nombre de journées de travail perdues						
				total total	Tariffsats Taux du tarif	total total	i % av arb.- lønnen % du mont. des sal.	i alt en tout	med døden till. cyant entrainé la mort	pr. 1000 årsv. par 1000 ann. de trav.	godkj. ulykke acc. recon.	årsverk ann. de trav.	Sygd Maladie	Invalditet Invalidité	Død Mort	Sum Total	pr. godkjent ulykke par acc. rec.	pr. årsverk par ann. de trav.	
1900-1908	-	622	Kr. 672 861	Kr. 12 669	18,8	Kr. 10 995	16,3	-	-	-	-	Kr. -	Kr. 18						
1909-1918	-	474	563 803	12 134	21,5	5 762	10,2	43	-	90,7	134	12							
1919-1921	-	126	216 823	5 421	25,0	6 752	31,1	9	-	71,4	750	54							
1922-1932	-	392	681 200	17 033	25,0	19 599	28,8	30	-	76,5	653	50	1 198	4 827	-	6 025	201	15	
1933	10	41	76 156	1 904	25,0	4 517	59,3	3	-	73,2	1 506	110	437	794	-	1 231	410	30	
<b>1900-1933</b>	<b>-</b>	<b>1 655</b>	<b>2 210 843</b>	<b>49 161</b>	<b>-</b>	<b>47 625</b>	<b>21,5</b>	<b>85</b>	<b>-</b>	<b>82,3</b>	<b>429</b>	<b>29</b>	<b>1 635</b>	<b>5 621</b>	<b>-</b>	<b>7 256</b>	<b>220</b>	<b>17</b>	

## Fundamentering og grunnmuring, ekskl. stenbrytning, planering og jordarbeider, grøftegravning.

## Gruppe XIV - 15

## Travaux de fondations (extraction de la pierre non comprice), terrassements etc.

År	Antall bedrifter	Antall årsverk (à 300 arbeidsdager)	Arbeidslønn (beregnet etter I.T.L. § 15)	Premieinntekt		Belastning		Godkjente ulykker			Kostende		Antall tapte arbeidsdager						
				total	Tariffsats	total	i % av arb.-lønnen	i alt	med døden till.	pr. 1000 årsv.	godkj. ulykke	årsverk	Sygd	Invalditet	Død	Sum	pr. godkjent ulykke	pr. årsverk	
1909-1918	-	407	Kr. 467 511	Kr. 10 380	22,2	Kr. 13 554	29,0	39	1	95,8	348	33							
1919-1921	-	174	287 925	7 198	25,0	3 986	13,8	13	-	74,7	307	23							
1922-1932	-	496	849 804	21 251	25,0	66 898	78,7	51	1	102,8	1 312	135	2 738	16 999	7 500	27 237	534	55	
1933	52	52	91 640	2 291	25,0	7 992	87,2	6	-	115,4	1 332	154	280	3 893	-	4 173	696	80	
<b>1909-1933</b>	<b>-</b>	<b>1 129</b>	<b>1 696 880</b>	<b>41 120</b>	<b>-</b>	<b>92 430</b>	<b>54,5</b>	<b>109</b>	<b>2</b>	<b>96,5</b>	<b>848</b>	<b>82</b>	<b>3 018</b>	<b>20 892</b>	<b>7 500</b>	<b>31 410</b>	<b>551</b>	<b>57</b>	

Fundamentering og grunnmuring (eventuelt i forbindelse med stenbrytning), planeringsarbeider  
(helt eller delvis i fjell), grøftesprengning.

*Travaux de fondation et de briquetage (event. combinés avec des travaux de carrières), d'aplanissement*

**Gruppe XIV – 16.**

*(pour tous les travaux ou partiellement en pierre), creusement de fossés.*

			Kr.	Kr.	%o	Kr.	%o				Kr.	Kr.						
1895-1908	-	4 280	3 994 386	72 385	18,1	266 669	66,8	-	-	-	-	62						
1909-1918	-	3 761	4 291 618	195 854	45,6	242 667	56,5	414	5	110,1	586	65						
1919-1921	-	829	1 470 178	88 179	60,0	113 177	77,0	119	2	143,5	951	137						
1922-1932	-	1 092	1 842 007	110 529	60,0	164 301	89,2	185	1	169,4	888	150	7 196	42 249	7 500	56 945	308	52
1933	71	49	87 452	5 247	60,0	6 609	75,6	3	1	61,2	2 203	135	235	-	7 500	7 735	2 578	158
<b>1895-1933</b>	<b>-</b>	<b>10 011</b>	<b>11 685 641</b>	<b>472 194</b>	<b>-</b>	<b>793 423</b>	<b>67,9</b>	<b>721</b>	<b>9</b>	<b>125,8</b>	<b>724</b>	<b>79</b>	<b>7 431</b>	<b>42 249</b>	<b>15 000</b>	<b>64 680</b>	<b>344</b>	<b>57</b>

Entreprenørforretninger (anleggs- og byggearbeider, alle slags).

**Gruppe XIV – 20.**

*Travaux d'entrepreneurs (travaux de fondation et de construction, toutes sortes).*

			Kr.	Kr.	%o	Kr.	%o				Kr.	Kr.						
1900-1908	-	1 902	2 003 230	42 280	21,1	77 974	38,9	-	-	-	-	45						
1909-1918	-	15 643	18 420 463	598 757	32,5	484 816	26,3	1 163	24	74,3	417	31						
1919-1921	-	5 522	9 785 000	352 263	36,0	267 460	27,3	368	9	66,6	727	48						
1922-1932	-	17 493	30 083 159	849 771	28,2	1 286 689	4,3	1 633	19	93,4	788	74	70 940	307 366	142 500	520 806	319	30
1933	63	1 785	3 439 822	110 074	32,0	92 989	27,0	175	-	98,0	531	52	7 397	23 348	-	30 745	176	17
<b>1900-1933</b>	<b>-</b>	<b>42 345</b>	<b>63 731 674</b>	<b>1 953 154</b>	<b>-</b>	<b>2 209 928</b>	<b>34,7</b>	<b>3 339</b>	<b>52</b>	<b>82,6</b>	<b>636</b>	<b>52</b>	<b>78 337</b>	<b>330 714</b>	<b>142 500</b>	<b>551 551</b>	<b>305</b>	<b>29</b>



## Utbygning av kraftanlegg samt alle i forbindelse dermed forekommende arbeider.

## Gruppe XIV - 22.

## Aménagement de stations d'énergie électrique avec tous les travaux y afférents.

År Année	Antall bedrifter Nombre d'établissements	Antall årsverk (à 300 arbeidsdager) Années de travail	Arbeidslønn (beregnet etter I.T.L. § 15), Salaires gagnés	Premieinntekt Mont. des primes		Belastning Charges		Godkjente ulykker Acc. recon.			Kostende pr. Coût par		Antall tapte arbeidsdager Nombre de journées de travail perdues						
				total total	Tariffsats Taux du tarif	total total	i ‰ av arb.- lønnen ‰ du mont. des sal.	i alt en tout	med døden tilf. ayant entraîné la mort	pr. 1000 årsv. par 1000 ann. de trav.	godkj. ulykke acc. recon.	årsverk ann. de trav.	Sygom Malade	Invalidditet Invalidité	Død Mort	Sum Total	pr. godkjent ulykke par acc. rec.	pr. årsverk par ann. de trav.	
			Kr.	Kr.	‰	Kr.	‰				Kr.	Kr.							
1909-1918	-	21 899	26 080 197	1 108 680	42,5	908 306	34,4	2 259	59	103,2	402	41							
1919-1921	-	12 577	21 657 304	1 079 143	49,8	584 863	27,0	751	21	59,7	779	47							
1922-1932	-	10 112	17 152 390	627 243	36,6	790 811	46,1	844	23	83,5	937	78	38 786	151 960	172 500	363 246	430	36	
1933	13	287	532 588	17 042	32,0	33 761	63,4	34	1	118,5	993	118	1 366	6 553	7 500	15 419	454	54	
<b>1909-1933</b>	<b>-</b>	<b>44 875</b>	<b>65 422 479</b>	<b>2 832 108</b>	<b>-</b>	<b>2 317 741</b>	<b>35,4</b>	<b>3 888</b>	<b>104</b>	<b>86,6</b>	<b>596</b>	<b>52</b>	<b>40 152</b>	<b>158 513</b>	<b>180 000</b>	<b>378 665</b>	<b>431</b>	<b>36</b>	

## Fabrikkanlegg o. l. (store) alle arbeider under ett.

## Gruppe XIV - 23.

## Aménagement d'usines (grands) etc., tous travaux compris.

			Kr.	Kr.	‰	Kr.	‰				Kr.	Kr.							
1915-1918	-	7 615	9 762 422	350 180	36,0	146 896	15,0	591	7	77,6	249	19							
1919-1921	-	3 918	6 784 252	244 232	36,0	161 030	23,7	235	6	60,0	685	41							
1922-1932	-	6 273	10 315 526	266 942	25,9	241 881	23,4	304	2	48,5	796	39	10 263	64 017	15 000	89 280	294	14	
1933	8	190	365 716	9 143	25,0	12 900	35,3	7	-	36,8	1 843	68	185	5 000	-	5 185	741	27	
<b>1915-1933</b>	<b>-</b>	<b>17 996</b>	<b>27 227 916</b>	<b>870 497</b>	<b>-</b>	<b>562 707</b>	<b>20,7</b>	<b>1 137</b>	<b>15</b>	<b>63,2</b>	<b>495</b>	<b>31</b>	<b>10 448</b>	<b>69 017</b>	<b>15 000</b>	<b>94 465</b>	<b>304</b>	<b>15</b>	

Murerarbeide.

*Travaux de maçonnerie.*

Gruppe XIV - 25.

			Kr.	Kr.	%o	Kr.	%o				Kr.	Kr.						
1895-1908	-	9 090	9 912 049	222 550	22,5	248 652	25,1	-	-	-	-	27						
1909-1918	-	6 689	7 746 671	216 906	28,0	121 440	15,7	312	4	46,6	389	18						
1919-1921	-	1 528	2 707 376	75 815	28,0	84 441	31,2	72	2	47,1	1 173	55						
1922-1932	-	3 856	6 554 645	171 758	26,2	295 591	45,1	240	3	62,2	1 232	77	12 320	72 532	22 500	107 352	447	28
1933	112	311	585 829	16 404	28,0	45 538	77,7	27	1	86,8	1 687	146	1 483	9 337	7 500	18 320	679	59
<b>1895-1933</b>	<b>-</b>	<b>21 474</b>	<b>27 506 570</b>	<b>703 433</b>	<b>-</b>	<b>795 662</b>	<b>28,9</b>	<b>651</b>	<b>10</b>	<b>52,6</b>	<b>838</b>	<b>37</b>	<b>13 803</b>	<b>81 869</b>	<b>30 000</b>	<b>125 672</b>	<b>471</b>	<b>30</b>

Tømmermannsarbeide.

*Travaux de charpente.*

Gruppe XIV - 26.

			Kr.	Kr.	%o	Kr.	%o				Kr.	Kr.						
1895-1908	-	3 718	3 146 171	69 759	22,2	146 785	46,7	-	-	-	-	39						
1909-1918	-	363	421 377	15 391	36,5	6 449	15,3	21	-	57,9	307	18						
1919-1921	-	-	427	17	40,0	14 759	34 564,4	1	1	-	14 759	-						
1922-1932	-	6	9 581	384	40,0	8 495	886,7	1	-	166,7	8495	1416	17	-	-	17	17	3
1933	-	-	-	-	40,0	-	-	-	-	-	-	-	-	-	-	-	-	-
<b>1895-1933</b>	<b>-</b>	<b>4 087</b>	<b>3 577 556</b>	<b>85 551</b>	<b>-</b>	<b>176 488</b>	<b>49,3</b>	<b>23</b>	<b>1</b>	<b>62,3</b>	<b>1 282</b>	<b>43</b>	<b>17</b>	<b>-</b>	<b>-</b>	<b>17</b>	<b>17</b>	<b>3</b>

## Gruppe XIV - 27.

Malerarbeide (på eller i bygninger etc.).  
Travaux de peinture (des bâtiments etc.).

År Année	Antall bedrifter Nombre d'établissements	Antall årsverk (à 300 arbeidsdager) Années de travail	Arbeidslønn (beregnet etter I.T.L. § 15). Salaires gagnés	Premieinntekt Mont. des primes			Belastning Charges		Godkjente ulykker Acc. recon.			Kostende pr. Coût par		Antall tapte arbeidsdager Nombre de journées de travail perdues					
				total	Tariffsaats Taux du tarif	%	total	i % av arb.- lønnen % du mont. des sal.	i alt en tout	med døden till. ayant entraîné la mort	pr. 1000 årsv. par 1000 ann. de trav.	godkj. ulykke acc. recon.	årsverk ann. de trav.	Sygdøm Maladie	Invalditet Invalidité	Død Mort	Sum Total	pr. godkjent ulykke par. acc. rec.	pr. årsverk par ann. de trav.
1895-1908	-	12 523	Kr. 12 144 016	Kr. 163 511	13,5	Kr. 136 709	11,3	-	-	-	-	Kr. 11	Kr.						
1909-1918	-	12 870	14 018 491	152 670	10,9	211 521	15,1	301	11	23,4	703	16							
1919-1921	-	3 917	6 791 909	90 298	13,3	141 856	20,9	105	5	26,8	1 351	36							
1922-1932	-	12 196	20 257 437	287 895	14,2	478 535	23,6	339	9	27,8	1 412	39	25 511	120 297	67 500	213 308	629	17	
1933	554	1 187	2 141 118	34 258	16,0	48 290	22,6	35	-	29,5	1 380	41	1 852	17 717	-	19 569	559	16	
<b>1895-1933</b>	<b>-</b>	<b>42 693</b>	<b>55 352 971</b>	<b>728 632</b>	<b>-</b>	<b>1 016 911</b>	<b>18,4</b>	<b>780</b>	<b>25</b>	<b>25,9</b>	<b>1 124</b>	<b>24</b>	<b>27 363</b>	<b>138 014</b>	<b>67 500</b>	<b>232 877</b>	<b>623</b>	<b>17</b>	

## Gruppe XIV - 28.

Glassmesterarbeide (på bygninger etc.).  
Taille et pose des vitres.

År	Antall bedrifter	Antall årsverk	Arbeidslønn	Premieinntekt			Belastning		Godkjente ulykker			Kostende		Antall tapte arbeidsdager					
				total	Tariffsaats	%	total	i % av arb.- lønnen	i alt	med døden till.	pr. 1000 årsv.	godkj. ulykke	årsverk	Sygdøm	Invalditet	Død	Sum	pr. godkjent	pr. årsverk
1895-1908	-	466	Kr. 301 900	Kr. 2 700	8,9	Kr. 4 825	16,0	-	-	-	-	Kr. 10	Kr.						
1909-1918	-	505	551 126	6 255	11,3	11 114	20,2	34	-	67,3	327	22							
1919-1921	-	199	350 137	4 649	13,3	1 616	4,6	9	-	45,2	180	8							
1922-1932	-	766	1 275 410	17 859	14,0	45 577	35,7	58	1	75,7	786	60	2 564	12 791	7 500	22 855	394	30	
1933	40	81	141 497	1 982	14,0	5 930	41,9	6	-	74,1	988	73	279	1 567	-	1 846	308	23	
<b>1895-1933</b>	<b>-</b>	<b>2 017</b>	<b>2 620 070</b>	<b>33 445</b>	<b>-</b>	<b>69 062</b>	<b>26,4</b>	<b>107</b>	<b>1</b>	<b>69,0</b>	<b>599</b>	<b>34</b>	<b>2 843</b>	<b>14 358</b>	<b>7 500</b>	<b>24 701</b>	<b>386</b>	<b>29</b>	

## Bygningsblikkenslagerarbeide.

## Gruppe XIV - 30.

## Ferblanterie pour bâtiments.

			Kr.	Kr.	%o	Kr.	%o				Kr.	Kr.						
1895-1908	-	1 021	876 111	26 922	30,7	45 965	52,5	-	-	-	-	45						
1909-1918	-	1 135	1 127 448	48 342	42,8	58 141	51,6	109	4	96,0	533	51						
1919-1921	-	329	552 122	27 620	50,0	21 743	39,4	26	-	79,0	836	66						
1922-1932	-	1 177	1 929 749	101 089	52,4	240 870	124,8	150	9	127,4	1 606	205	9 686	56 983	67 500	134 169	894	114
1933	191	110	191 853	13 430	70,0	8 994	46,9	22	1	200,0	409	82	974	2 726	7 500	11 200	509	102
<b>1895-1933</b>	<b>-</b>	<b>3 772</b>	<b>4 677 283</b>	<b>217 403</b>	<b>-</b>	<b>375 713</b>	<b>80,3</b>	<b>307</b>	<b>14</b>	<b>111,6</b>	<b>1 072</b>	<b>100</b>	<b>10 660</b>	<b>59 709</b>	<b>75 000</b>	<b>145 369</b>	<b>845</b>	<b>113</b>

## Bygnings snekkerarbeide.

## Gruppe XIV - 31.

## Menuiserie pour bâtiments.

			Kr.	Kr.	%o	Kr.	%o				Kr.	Kr.						
1895-1 08	-	1 105	1 082 252	21 475	19,8	43 550	40,2	-	-	-	-	39						
1909-1918	-	586	678 699	15 581	23,0	9 476	14,0	35	1	59,7	271	16						
1919-1921	-	116	202 923	5 688	28,0	1 942	9,6	5	-	43,1	388	17						
1922-1932	-	334	563 184	14 507	25,8	14 647	26,0	17	-	50,9	862	44	672	4 343	-	5 015	295	15
1933	26	38	66 685	1 667	25,0	16 831	252,4	3	-	78,9	5 610	443	1 101	4 769	-	5 870	1 957	154
<b>1895-1933</b>	<b>-</b>	<b>2 179</b>	<b>2 593 743</b>	<b>58 918</b>	<b>-</b>	<b>86 446</b>	<b>33,3</b>	<b>60</b>	<b>1</b>	<b>55,9</b>	<b>713</b>	<b>40</b>	<b>1 773</b>	<b>9 112</b>	<b>-</b>	<b>10 885</b>	<b>544</b>	<b>29</b>

Gass-, vann- og kloakkledningsarbeide (også gravning) samt innlegging av varmeapparater.

Gruppe XIV - 32.

Installation de gaz, d'eau, d'égouts (y compris les terrassements) et de chauffage.

År Année	Antall bedrifter Nombre d'établissements	Antall årsverk (à 300 arbeidsdager) Années de travail	Arbeidslønn (beregnet etter I.T.L. § 15). Salaires gagnés	Premieinntekt Mont. des primes		Belastning Charges		Godkjente ulykker Acc. recon.			Kostende pr. Côté par		Antall tapte arbeidsdager Nombre de journées de travail perdues					
				total total	Tariffsets Taux du tarif	total total	i ‰ av arb.- lønnen ‰ du mont. des sal.	i alt en tout	med døden tilf. ajant entraine la mort	pr. 1000 årsv. par 1000 ann. de trav.	godkj. ulykke acc. recon.	årsverk ann. de trav.	Sygdom Maladie	Invaliditet Invalidité	Død Mort	Sum Total	pr. godkjent ulykke par. acc. rec.	pr. årsverk par ann. de trav.
1895-1908	-	4 971	4 550 850	Kr. 49 922	‰ 11,0	Kr. 64 571	‰ 14,2	-	-	-	-	13						
1909-1918	-	6 438	7 105 756	Kr. 92 951	‰ 13,1	Kr. 61 867	‰ 8,7	245	6	38,1	253	10						
1919-1921	-	2 575	4 512 230	Kr. 63 173	‰ 14,0	Kr. 54 141	‰ 12,0	105	1	40,8	516	21						
1922-1932	-	8 393	14 143 656	Kr. 159 132	‰ 11,3	Kr. 193 826	‰ 13,7	316	1	37,7	613	23	13 570	49 094	7 500	70 164	222	8
1933	186	1 006	1 846 025	Kr. 22 152	‰ 12,0	Kr. 40 325	‰ 21,8	47	2	46,7	858	40	1 524	6 750	15 000	23 274	495	23
<b>1895-1933</b>	<b>-</b>	<b>23 383</b>	<b>32 158 517</b>	<b>Kr. 387 330</b>	<b>-</b>	<b>Kr. 414 730</b>	<b>‰ 12,9</b>	<b>713</b>	<b>10</b>	<b>38,7</b>	<b>490</b>	<b>18</b>	<b>15 094</b>	<b>55 844</b>	<b>22 500</b>	<b>93 438</b>	<b>257</b>	<b>10</b>

Tapetserarbeide.

Tapisseries.

Gruppe XIV - 33.

År Année	Antall bedrifter Nombre d'établissements	Antall årsverk (à 300 arbeidsdager) Années de travail	Arbeidslønn (beregnet etter I.T.L. § 15). Salaires gagnés	Premieinntekt Mont. des primes		Belastning Charges		Godkjente ulykker Acc. recon.			Kostende pr. Côté par		Antall tapte arbeidsdager Nombre de journées de travail perdues					
				total total	Tariffsets Taux du tarif	total total	i ‰ av arb.- lønnen ‰ du mont. des sal.	i alt en tout	med døden tilf. ajant entraine la mort	pr. 1000 årsv. par 1000 ann. de trav.	godkj. ulykke acc. recon.	årsverk ann. de trav.	Sygdom Maladie	Invaliditet Invalidité	Død Mort	Sum Total	pr. godkjent ulykke par. acc. rec.	pr. årsverk par ann. de trav.
1895-1908	-	267	240 471	Kr. 2 187	‰ 9,1	Kr. 61	‰ 0,3	-	-	-	-	-						
1909-1918	-	391	441 971	Kr. 4 420	‰ 10,0	Kr. 2 671	‰ 6,0	18	-	46,0	148	7						
1919-1921	-	175	305 319	Kr. 3 057	‰ 10,0	Kr. 294	‰ 1,0	3	-	17,1	98	2						
1922-1932	-	625	1 056 473	Kr. 7 430	‰ 7,0	Kr. 2 566	‰ 2,4	9	-	14,4	285	4	456	-	-	456	51	1
1933	34	71	130 267	Kr. 782	‰ 6,0	-	-	-	-	-	-	-	-	-	-	-	-	-
<b>1895-1933</b>	<b>-</b>	<b>1 529</b>	<b>2 174 501</b>	<b>Kr. 17 876</b>	<b>-</b>	<b>Kr. 5 592</b>	<b>‰ 2,6</b>	<b>30</b>	<b>-</b>	<b>23,8</b>	<b>183</b>	<b>4</b>	<b>456</b>	<b>-</b>	<b>-</b>	<b>456</b>	<b>51</b>	<b>1</b>

Innleggning av elektrisk lys og kraft (små anlegg), ringeledninger og hustelefoner.

*Montage de petites installations électriques (lumière et énergie), de sonneries et de téléphones domestiques etc.*

**Gruppe XIV - 34**

			Kr.	Kr.	%o	Kr.	%o				Kr.	Kr.						
1900-1908	-	1 894	1 669 398	20 933	12,5	16 632	10,0	-	-	-	-	9						
1909-1918	-	9 242	9 141 037	99 586	10,9	69 218	7,6	221	3	23,9	313	7						
1919-1921	-	3 879	6 714 134	67 144	10,0	23 729	3,5	109	1	28,1	218	6						
1922-1932	-	9 710	15 859 164	113 996	7,2	157 014	9,9	237	-	24,4	663	16	8 940	41 129	-	50 069	211	5
1933	241	928	1 652 264	9 914	6,0	7 029	4,3	21	-	22,6	335	8	1 155	1 463	-	2 618	125	3
<b>1900-1933</b>	<b>-</b>	<b>25 653</b>	<b>35 035 997</b>	<b>311 573</b>	<b>-</b>	<b>273 622</b>	<b>7,8</b>	<b>588</b>	<b>4</b>	<b>24,7</b>	<b>436</b>	<b>11</b>	<b>10 095</b>	<b>42 592</b>	<b>-</b>	<b>52 687</b>	<b>204</b>	<b>5</b>

Montering og reparasjon av telegraf- og telefonlinjer (inkl. apparater) samt av elektr. maskiner og ledninger for kraftoverføring, lysanlegg og elektr. sporveier.

*Montage et réparation de lignes télégraphiques et téléphoniques, (y compris les appareils), montage de machines électriques*

**Gruppe XIV - 35. et de conduites pour transfert d'énergie, installation de lumière et tramways électriques.**

			Kr.	Kr.	%o	Kr.	%o				Kr.	Kr.						
1895-1908	-	4 025	3 643 987	74 240	20,4	48 785	13,4	-	-	-	-	12						
1909-1918	-	6 121	6 688 677	106 745	16,0	74 699	11,2	225	4	36,8	332	12						
1919-1921	-	2 372	4 129 299	66 075	16,0	74 996	18,2	72	2	30,4	1 042	32						
1922-1932	-	6 272	10 577 059	141 980	13,4	170 689	16,1	158	-	25,2	1 080	27	9 061	47 983	-	57 044	361	9
1933	125	460	849 469	10 194	12,0	4 035	4,8	17	1	37,0	237	9	476	649	7 500	8 625	507	19
<b>1895-1933</b>	<b>-</b>	<b>19 250</b>	<b>25 888 491</b>	<b>399 234</b>	<b>-</b>	<b>373 204</b>	<b>14,4</b>	<b>472</b>	<b>7</b>	<b>31,0</b>	<b>685</b>	<b>19</b>	<b>9 537</b>	<b>48 632</b>	<b>7 500</b>	<b>65 669</b>	<b>375</b>	<b>10</b>

Nedlegning av gulvfliser, pålegning av gulv- og annen beklædningsmasse, cementering av gulv, gårdsrum og fortaug.  
**Gruppe XIV - 36.** *Carrelage, parquetage, bétonnage de cours, trottoirs etc.*

År Année	Antall bedrifter Nombre d'établissements	Antall årsverk (à 300 arbeidsdager) Années de travail	Arbeidslønn (beregnet etter I.T.L. § 15). Salaires gagnés	Premieinntekt Mont. des primes		Belastning Charges		Godkjente ulykker Acc. recon.			Kostende pr. Côté par		Antall tapte arbeidsdager Nombre de journées de travail perdues							
				total total	Tariffsats Taux du tarif	total total	i % av arb.- lønnen % du mont. des sal.	i alt en tout	med døden tilf. ayant entraîné la mort	pr. 1000 årsv. par 1000 ann. de trav.	godkj. ulykke acc. recon.	årsverk ann. de trav.	Sygdøm Maladie	Invalditet Invalidité	Død Mort	Sum Total	pr. godkjent ulykke par. acc. rec.	pr. årsverk par ann. de trav.		
1895-1908	-	104	Kr. 128 517	Kr. 564	% 4,4	Kr. 185	% 1,4	-	-	-	-	-	-	-	-	-	-	-	-	-
1909-1918	-	398	469 636	1 879	4,0	2 254	4,8	9	-	22,6	250	6	-	-	-	-	-	-	-	-
1919-1921	-	278	482 849	1 935	4,0	9 092	18,8	10	-	36,0	909	33	-	-	-	-	-	-	-	-
1922-1932	-	1 075	1 839 635	7 361	4,0	15 992	8,7	34	2	31,6	470	15	1 423	1 556	15 000	17 979	529	17	-	
1933	33	120	228 592	914	4,0	1 501	6,6	4	-	33,3	375	13	182	1 125	-	1 307	327	11	-	
<b>1895-1933</b>	<b>-</b>	<b>1 975</b>	<b>3 149 229</b>	<b>12 653</b>	<b>-</b>	<b>29 024</b>	<b>9,2</b>	<b>57</b>	<b>2</b>	<b>30,5</b>	<b>505</b>	<b>15</b>	<b>1 605</b>	<b>2 681</b>	<b>15 000</b>	<b>19 286</b>	<b>508</b>	<b>16</b>	<b>-</b>	

Gips- og stukkaturarbeide.  
**Gruppe XIV - 37.** *Ouvrages de plâtrage et de stuc.*

År Année	Antall bedrifter Nombre d'établissements	Antall årsverk (à 300 arbeidsdager) Années de travail	Arbeidslønn (beregnet etter I.T.L. § 15). Salaires gagnés	Premieinntekt Mont. des primes		Belastning Charges		Godkjente ulykker Acc. recon.			Kostende pr. Côté par		Antall tapte arbeidsdager Nombre de journées de travail perdues							
				total total	Tariffsats Taux du tarif	total total	i % av arb.- lønnen % du mont. des sal.	i alt en tout	med døden tilf. ayant entraîné la mort	pr. 1000 årsv. par 1000 ann. de trav.	godkj. ulykke acc. recon.	årsverk ann. de trav.	Sygdøm Maladie	Invalditet Invalidité	Død Mort	Sum Total	pr. godkjent ulykke par. acc. rec.	pr. årsverk par ann. de trav.		
1895-1908	-	487	Kr. 567 732	Kr. 11 914	% 21,0	Kr. 3 762	% 6,6	-	-	-	-	8	-	-	-	-	-	-	-	-
1909-1918	-	355	423 507	8 468	20,0	4 344	10,3	12	-	33,8	362	12	-	-	-	-	-	-	-	-
1919-1921	-	124	217 862	4 356	20,0	5 475	25,1	5	-	40,3	1 095	44	-	-	-	-	-	-	-	-
1922-1932	-	237	408 415	8 167	20,0	2 197	5,4	11	-	46,4	200	9	369	-	-	369	34	2	-	
1933	4	20	39 107	781	20,0	904	23,1	2	-	100,0	452	45	145	-	-	145	73	7	-	
<b>1895-1933</b>	<b>-</b>	<b>1 223</b>	<b>1 656 623</b>	<b>33 686</b>	<b>-</b>	<b>16 682</b>	<b>10,1</b>	<b>30</b>	<b>-</b>	<b>40,8</b>	<b>427</b>	<b>14</b>	<b>514</b>	<b>-</b>	<b>-</b>	<b>514</b>	<b>40</b>	<b>2</b>	<b>-</b>	

## Gruppe XV.

### Transportbedrift, lagerarbeide og istrafikk.

*Industrie des transport, entrepôts, production et commerce de la glace.*

			Kr.	Kr.	‰	Kr.	‰				Kr.	Kr.						
1895-1921	-	356 534	393 541 562	7 809 850	19,8	8 069 677	20,5	13 284	252	62,3	419	23						
1922-1932	-	193 338	323 152 072	6 407 690	19,8	8 388 821	26,0	12 528	149	64,8	670	43	552 421	2135429	1117500	3 805 350	304	20
1933	7120	19 501	34 701 905	646 062	18,6	628 595	18,1	1 290	11	66,2	487	32	52 871	164 397	82 500	299 768	232	15
<b>1895-1933</b>	<b>-</b>	<b>569 373</b>	<b>751 395 539</b>	<b>14 863 602</b>	<b>19,8</b>	<b>17 087 093</b>	<b>22,7</b>	<b>27 102</b>	<b>412</b>	<b>63,6</b>	<b>538</b>	<b>30</b>	<b>605 292</b>	<b>2299826</b>	<b>1200000</b>	<b>4 105 118</b>	<b>297</b>	<b>19</b>

### Jernbanedrift (privat).

#### Gruppe XV - 1.

*Exploitation des chemins de fer (d'intérêt privé).*

			Kr.	Kr.	‰	Kr.	‰				Kr.	Kr.						
1895-1908	-	12 409	10 286 479	181 086	17,6	90 907	8,8	-	-	-	-	7						
1909-1918	-	6 921	7 312 055	88 081	12,0	122 274	16,7	193	11	27,9	634	18						
1919-1921	-	2 227	3 884 597	46 610	12,0	38 527	9,9	62	3	27,8	621	17						
1922-1932	-	6 477	11 038 507	116 650	10,6	153 011	13,9	152	5	23,5	1 007	24	6 522	23 119	37 500	67 141	442	10
1933	11	498	937 628	9 376	10,0	9 396	10,0	17	-	34,1	553	19	982	3 250	-	4 232	249	8
<b>1895-1933</b>	<b>-</b>	<b>28 532</b>	<b>33 459 266</b>	<b>441 803</b>	<b>-</b>	<b>414 115</b>	<b>12,4</b>	<b>424</b>	<b>19</b>	<b>26,3</b>	<b>759</b>	<b>15</b>	<b>7 504</b>	<b>26 369</b>	<b>37 500</b>	<b>71 373</b>	<b>422</b>	<b>10</b>



## Sporveisdrift, ekskl. kraftstasjon.

## Gruppe XV - 2.

## Exploitation de tramways par l'électricité (usines d'électricité non-comprises).

År Année	Antall bedrifter Nombre d'établissements	Antall årsverk (à 300 arbeidsdager) Années de travail	Arbeidslønn (beregnet etter I.T.L. § 15). Salaires gagnés	Premieinntekt Mont. des primes		Belastning Charges		Godkjente ulykker Acc. recon.			Kostende pr. Côté par		Antall tapte arbeidsdager Nombre de journées de travail perdues							
				total total	Tariffsaft Taux du tarif	total total	i % av arb.-lønnen % du mont. des sal.	i alt en tout	med døden till. agent entraîné la mort	pr. 1000 årsv. par 1000 ann. de trav.	godkj. ulykke acc. recon.	årsverk ann. de trav.	Sygdomb Maladie	Invaliditet Invaliddité	Død Mort	Sum Total	pr. godkjent ulykke par acc. rec.	pr. årsverk par ann. de trav		
1895-1908	-	6 940	6 655 813	Kr.	Kr.	%	Kr.	%	-	-	-	-	-	-	-	-	-	-	-	-
1909-1918	-	10 688	12 339 477	80 467	148 079	12,1	72 924	12,5	399	4	37,3	183	7	-	-	-	-	-	-	-
1919-1921	-	4 215	7 408 019	79 369	66 415	10,7	292 311	9,5	132	3	31,3	503	16	-	-	-	-	-	-	-
1922-1932	-	17 927	30 696 066	261 601	10 514	8,5	519	7	7	29,0	563	16	17 198	59 582	52 500	129 280	249	7	7	
1933	7	1 705	3 262 649	26 101	10 514	8,0	44	3,2	-	-	25,8	239	6	1 188	2 021	-	3 209	73	2	2
<b>1895-1933</b>	<b>-</b>	<b>41 475</b>	<b>60 362 024</b>	<b>595 617</b>	<b>525 128</b>	<b>-</b>	<b>8,7</b>	<b>1 094</b>	<b>14</b>	<b>31,7</b>	<b>403</b>	<b>13</b>	<b>18 386</b>	<b>61 603</b>	<b>52 500</b>	<b>132 489</b>	<b>235</b>	<b>7</b>	<b>7</b>	

## Lastning og lossning av skib. Lektetrafikk. Dampskibsekspedisjon.

## Gruppe XV - 5.

## Chargement et déchargement de navires. Transport par allégés.

År	Antall bedrifter	Antall årsverk	Arbeidslønn	Premieinntekt	Belastning	Godkjente ulykker	Kostende pr.	Antall tapte arbeidsdager	Antall tapte arbeidsdager	Antall tapte arbeidsdager	Antall tapte arbeidsdager	Antall tapte arbeidsdager	Antall tapte arbeidsdager	Antall tapte arbeidsdager	Antall tapte arbeidsdager	Antall tapte arbeidsdager	Antall tapte arbeidsdager	Antall tapte arbeidsdager	Antall tapte arbeidsdager	Antall tapte arbeidsdager	
																					Kr.
1895-1908	-	26 206	27 223 884	698 454	25,7	1 107 971	40,7	-	-	-	-	-	-	-	-	-	-	-	-	-	-
1909-1918	-	34 354	41 514 512	1 617 017	39,0	1 709 100	41,2	4 793	76	139,5	357	50	-	-	-	-	-	-	-	-	-
1919-1921	-	9 146	16 232 078	730 171	45,0	659 320	40,6	1 094	16	119,6	603	72	-	-	-	-	-	-	-	-	-
1922-1932	-	35 804	61 336 227	2 618 191	42,7	3 601 182	58,7	5 362	62	149,8	672	101	236 272	926 065	465 000	1 627 337	303	45	45	45	
1933	553	2 479	4 707 645	211 844	45,0	212 665	45,2	508	6	204,9	419	86	20 377	45 990	45 000	111 367	219	45	45	45	
<b>1895-1933</b>	<b>-</b>	<b>107 989</b>	<b>151 014 346</b>	<b>5 875 677</b>	<b>-</b>	<b>7 290 198</b>	<b>48,3</b>	<b>11 757</b>	<b>160</b>	<b>143,8</b>	<b>524</b>	<b>68</b>	<b>256 649</b>	<b>972 055</b>	<b>510 000</b>	<b>1 738 704</b>	<b>296</b>	<b>45</b>	<b>45</b>	<b>45</b>	

Transport- og spedisjonsforretninger med eller uten tilh. lagerarbeide. Renovasjon av bygninger.

Gruppe XV - 6. *Travail de transport et de spédition, avec ou sans travail d'entrepôts y compris. Vidanges.*

			Kr.	Kr.	%	Kr.	%				Kr.	Kr.							
1911-1918	-	10 807	11 931 280	190 229	15,9	240 447	20,2	710	11	65,7	339	22							
1919-1921	-	5 004	8 737 435	160 801	18,4	127 453	14,6	316	4	63,1	403	25							
1922-1932	-	14 861	24 334 720	449 202	18,5	594 463	24,4	983	9	66,1	605	40	45 030	134 757	67 500	247 287	252	17	
1933	2227	2 286	3 680 283	73 605	20,0	100 638	27,3	139	1	60,8	724	44	6 353	27 345	7 500	41 198	296	18	
<b>1911-1933</b>	<b>-</b>	<b>32 958</b>	<b>48 683 718</b>	<b>873 837</b>	<b>-</b>	<b>1 063 001</b>	<b>21,8</b>	<b>2 148</b>	<b>25</b>	<b>65,2</b>	<b>495</b>	<b>32</b>	<b>51 383</b>	<b>162 102</b>	<b>75 000</b>	<b>288 485</b>	<b>257</b>	<b>17</b>	

Persontrafikk med automobil.

Gruppe XV - 6 b.

*Transport automobile de personnes.*

			Kr.	Kr.	%	Kr.	%				Kr.	Kr.							
1931-1932	-	3 102	5 449 048	54 491	10,0	7 408	1,4	27	1	8,7	274	2	1 720	93	7 500	9 313	345	3	
1933	1184	2 098	3 631 685	36 317	10,0	30 008	8,3	34	-	16,2	883	14	1 724	8 924	-	10 648	313	5	
<b>1931-1933</b>	<b>-</b>	<b>5 200</b>	<b>9 080 733</b>	<b>90 808</b>	<b>-</b>	<b>37 416</b>	<b>4,1</b>	<b>61</b>	<b>1</b>	<b>11,7</b>	<b>613</b>	<b>7</b>	<b>3 444</b>	<b>9 017</b>	<b>7 500</b>	<b>19 961</b>	<b>327</b>	<b>4</b>	

Person- og vareheiser.

Gruppe XV - 7.

*Ascenseurs pour personnes et pour marchandises.*

			Kr.	Kr.	%	Kr.	%				Kr.	Kr.							
1916-1921	-	713	981 182	19 619	20,0	11 327	11,5	7	-	9,8	1 618	16							
1922-1932	-	1 321	2 197 974	43 979	20,0	8 763	4,0	16	2	12,1	548	7	403	802	15 000	16 205	1 080	12	
1933	107	146	263 045	5 260	20,0	1 610	6,1	5	-	34,2	322	11	94	750	-	844	169	6	
<b>1916-1933</b>	<b>-</b>	<b>2 180</b>	<b>3 442 201</b>	<b>68 858</b>	<b>-</b>	<b>21 700</b>	<b>6,3</b>	<b>28</b>	<b>2</b>	<b>12,8</b>	<b>775</b>	<b>10</b>	<b>497</b>	<b>1 552</b>	<b>15 000</b>	<b>17 049</b>	<b>852</b>	<b>12</b>	

## Arbeide i eller ved pakkhus, lagere og bensinstasjoner.

## Gruppe XV - 8.

## Travail dans ou près les magasins et entrepôts.

År Année	Antall bedrifter Nombre d'établissements	Antall årsverk (à 300 arbeidsdager) Années de travail	Arbeidslønn (beregnet etter I.T.L. § 15). Salaires gagnés	Premieinntekt Mont. des primes		Belastning Charges		Godkjente ulykker Acc. recon.				Kostende pr. Côut par		Antall tapte arbeidsdager Nombre de journées de travail perdues							
				total total	Tariffsats Taux du tarif	total total	i % av arb.- lønningen % du mont. des sal.	i alt en tout	med døden till. ayant entraîné la mort	pr. 1000 årsv. par 1000 ann. de trav.	godkj. ulykke acc. recon.	årsverk ann. de trav.	Sygdom Maladie	Invaliditet Incapacité	Død Mort	Sum Total	pr. godkjent ulykke par acc. rec.	pr. årsverk par ann. de trav.			
1895-1908	-	36 928	Kr. 30 443 734	Kr. 318 073	% 10,4	Kr. 299 456	% 9,8	-	-	-	-	-	-	-	-	-	-	-	-	-	-
1909-1918	-	30 868	Kr. 32 230 581	Kr. 322 365	% 10,0	Kr. 236 993	% 7,4	933	12	30,2	254	8	-	-	-	-	-	-	-	-	-
1919-1921	-	11 305	Kr. 19 513 673	Kr. 195 194	% 10,0	Kr. 122 060	% 6,3	322	-	28,5	379	11	-	-	-	-	-	-	-	-	-
1922-1932	-	47 737	Kr. 79 190 074	Kr. 659 146	% 8,3	Kr. 657 934	% 8,3	1 323	9	27,7	497	14	48 814	167 113	67 500	283 427	214	6	-	-	-
1933	1213	4 914	Kr. 8 727 369	Kr. 69 819	% 8,0	Kr. 47 375	% 5,4	135	-	27,5	351	10	5 065	12 774	-	17 839	132	4	-	-	-
<b>1895-1933</b>	<b>-</b>	<b>131 752</b>	<b>Kr. 170 105 431</b>	<b>Kr. 1 564 597</b>	<b>-</b>	<b>Kr. 1 363 818</b>	<b>% 8,0</b>	<b>2 713</b>	<b>21</b>	<b>28,6</b>	<b>391</b>	<b>10</b>	<b>53 879</b>	<b>179 887</b>	<b>67 500</b>	<b>301 266</b>	<b>207</b>	<b>6</b>	<b>-</b>	<b>-</b>	<b>-</b>

## Arbeide i eller ved pakkhus og lagere med tilhørende lastning og lossning av skib (pram) eller sjøverts transport.

## Travail dans ou près les magasins et entrepôts avec charg. et décharg. de navires (gabares) ou transport par mer.

## Gruppe XV - 9.

År	Antall bedrifter	Antall årsverk	Arbeidslønn	Premieinntekt	Belastning	Godkjente ulykker	Kostende pr.	Antall tapte arbeidsdager													
								Sygdom	Invaliditet	Død	Sum	pr. godkjent ulykke	pr. årsverk								
1895-1908	-	23 213	Kr. 18 855 114	Kr. 272 691	% 14,5	Kr. 316 109	% 16,8	-	-	-	14	-	-	-	-	-	-	-	-	-	-
1909-1918	-	45 207	Kr. 47 384 255	Kr. 908 344	% 19,2	Kr. 933 062	% 19,7	1 911	69	42,3	488	21	-	-	-	-	-	-	-	-	-
1919-1921	-	14 731	Kr. 25 906 931	Kr. 539 516	% 20,8	Kr. 461 026	% 17,8	596	9	40,5	774	31	-	-	-	-	-	-	-	-	-
1922-1932	-	46 719	Kr. 76 389 123	Kr. 1 431 583	% 18,7	Kr. 1 888 206	% 24,7	2 530	30	54,2	746	40	124 329	512 820	225 000	862 149	341	18	-	-	-
1933	1240	3 751	Kr. 6 555 428	Kr. 131 108	% 20,0	Kr. 162 059	% 24,7	270	2	72,0	600	43	12 643	49 062	15 000	76 705	284	20	-	-	-
<b>1895-1933</b>	<b>-</b>	<b>133 621</b>	<b>Kr. 175 090 851</b>	<b>Kr. 3 283 242</b>	<b>-</b>	<b>Kr. 3 760 462</b>	<b>% 21,5</b>	<b>5 307</b>	<b>110</b>	<b>48,1</b>	<b>646</b>	<b>28</b>	<b>136 972</b>	<b>561 882</b>	<b>240 000</b>	<b>938 854</b>	<b>335</b>	<b>19</b>	<b>-</b>	<b>-</b>	<b>-</b>

Arbeide på oplagstomter.

*Travail des chantiers de bois.*

**Gruppe XV - 10.**

			Kr.	Kr.	%o	Kr.	%o				Kr.	Kr.						
1895-1908	-	22 544	18 928 256	271 508	15,0	240 554	12,7	-	-	-	-	11						
1909-1918	-	2 498	2 683 535	34 364	12,8	47 507	17,7	116	2	46,4	410	19						
1919-1921	-	482	846 659	11 856	14,0	26 277	31,0	28	1	58,1	938	55						
1922-1932	-	1 613	2 730 668	34 327	12,6	64 594	23,7	89	1	55,2	726	40	3 714	12 956	7 500	24 170	272	15
1933	47	171	316 645	3 800	12,0	1 301	4,1	9	-	52,6	145	8	363	-	-	363	40	2
<b>1895-1933</b>	<b>-</b>	<b>27 308</b>	<b>25 505 763</b>	<b>355 855</b>	<b>-</b>	<b>380 233</b>	<b>14,9</b>	<b>242</b>	<b>4</b>	<b>50,8</b>	<b>574</b>	<b>14</b>	<b>4 077</b>	<b>12 956</b>	<b>7 500</b>	<b>24 533</b>	<b>250</b>	<b>14</b>

Arbeide på oplagstomter inkl. lastning og lossning av skib (pram) eller sjøverts transport.

**Gruppe XV - 11.** *Travail des chantiers compris avec charg. et décharg. de navires (gabares) ou transport par mer.*

			Kr.	Kr.	%o	Kr.	%o				Kr.	Kr.						
1900-1908	-	202	170 903	3 025	17,7	1 069	7,0	-	-	-	-	5						
1909-1918	-	5 908	6 453 465	136 739	21,2	110 941	17,2	368	4	62,3	301	19						
1919-1921	-	1 916	3 286 828	82 160	25,0	39 228	11,9	116	1	60,5	338	20						
1922-1932	-	5 258	8 887 158	191 769	21,6	151 766	17,1	377	4	71,7	403	29	13 880	29 846	30 000	73 726	196	14
1933	67	320	595 834	11 917	20,0	6 126	10,3	26	-	81,3	236	19	844	1 164	-	2 008	77	6
<b>1900-1933</b>	<b>-</b>	<b>13 604</b>	<b>19 394 188</b>	<b>425 610</b>	<b>-</b>	<b>309 130</b>	<b>15,9</b>	<b>887</b>	<b>9</b>	<b>66,2</b>	<b>346</b>	<b>23</b>	<b>14 724</b>	<b>31 010</b>	<b>30 000</b>	<b>75 734</b>	<b>188</b>	<b>14</b>

## Kull-, koks- og vedoplæg.

## Gruppe XV - 12.

## Commerce de charbon de terre, de coke et de bois.

År Année	Antall bedrifter Nombre d'établissements	Antall årsverk (à 300 arbejdsdager) Années de travail	Arbejdslønn (beregnet efter I.T.L. § 15). Salaires gagnés	Premieinntekt Mont. des primes		Belastning Charges		Godkjente ulykker Acc. recon.			Kostende pr. Cout par		Antall tapte arbejdsdager Nombre de journées de travail perdues						
				total total	Tariffsats Taux du tarif	total total	i % av arb.- lønnen % du mont. des sal.	i alt en tout	med døden tilf. ayant entraîné la mort	pr. 1000 årsv. par 1000 ann. de trav.	godkj. ulykke acc. recon.	årsverk ann. de trav.	Sygdøm Maladie	Invaliditet Invalidité	Død Mort	Sum Total	pr. godkjent ulykke par acc. rec.	pr. årsverk par ann. de trav.	
1895-1908	-	2 718	Kr. 2 196 706	Kr. 31 768	14,5	Kr. 43 783	19,9	-	-	-	-	-	-	-	-	-	-	-	-
1909-1918	-	1 748	1 799 292	28 517	16,0	25 007	13,9	95	3	54,3	263	14	-	-	-	-	-	-	-
1919-1921	-	579	983 036	17 117	17,4	48 171	49,0	55	-	95,0	876	83	-	-	-	-	-	-	-
1922-1932	-	3 139	5 018 133	101 716	20,3	142 391	28,4	233	2	74,2	611	45	8 976	43 646	15 000	67 622	290	22	
1933	228	301	483 095	13 526	28,0	2 325	4,8	21	-	69,8	111	8	555	1 212	-	1 767	84	6	
<b>1895-1933</b>	<b>-</b>	<b>8 485</b>	<b>10 480 262</b>	<b>192 644</b>	<b>-</b>	<b>261 677</b>	<b>25,0</b>	<b>404</b>	<b>5</b>	<b>70,1</b>	<b>538</b>	<b>31</b>	<b>9 531</b>	<b>44 858</b>	<b>15 000</b>	<b>69 389</b>	<b>273</b>	<b>20</b>	

## Kull-, koks- og vedoplæg, inkl. lastning og lossning av skib (pram) eller sjøverts transport.

## Commerce de charbon de terre, de coke et de bois, y compris charg. et décharg de navires (gabares) ou transport par mer.

## Gruppe XV - 13.

År	Antall bedrifter	Antall årsverk	Kr.		%	Kr.		%	i alt	med døden tilf.	pr. 1000 årsv.	Kr.		Sygdøm	Invaliditet	Død	Sum	pr. godkjent ulykke	pr. årsverk
			total	Tariffsats		total	% av arb.-lønnen					godkj. ulykke	årsverk						
1900-1908	-	4 537	4 382 915	77 839	17,8	154 509	35,3	-	-	-	-	-	34	-	-	-	-	-	-
1909-1918	-	7 751	9 069 371	207 396	22,9	269 993	29,8	656	15	84,6	412	35	-	-	-	-	-	-	-
1919-1921	-	2 117	3 725 269	113 743	30,5	119 421	32,1	187	-	88,3	639	56	-	-	-	-	-	-	-
1922-1932	-	7 617	12 918 812	385 225	29,8	607 259	47,0	704	13	92,4	863	80	34 055	165 601	97 500	297 156	422	39	
1933	147	676	1 267 244	45 621	36,0	32 724	25,8	64	1	94,7	511	48	2 130	11 090	7 500	20 720	324	31	
<b>1900-1933</b>	<b>-</b>	<b>22 698</b>	<b>31 363 611</b>	<b>829 824</b>	<b>-</b>	<b>1 183 906</b>	<b>37,7</b>	<b>1 611</b>	<b>29</b>	<b>88,7</b>	<b>637</b>	<b>52</b>	<b>36 185</b>	<b>176 691</b>	<b>105 000</b>	<b>317 876</b>	<b>414</b>	<b>38</b>	

Utvinning, transport og lagring av is, inkl. lastning av skib.

Gruppe XV - 15.

*Production, transport et commerce de la glace, y compris son chargement sur navire.*

			Kr.	Kr.	%o	Kr.	%o				Kr.	Kr.						
1895-1908	-	7 440	5 772 164	113 048	19,6	106 622	18,5	-	-	-	-	14						
1909-1918	-	3 196	3 137 471	61 563	19,6	80 503	25,7	165	5	51,6	488	25						
1919-1921	-	251	444 480	8 856	19,9	30 012	67,5	15	-	59,8	2 001	120						
1922-1932	-	1 133	1 879 873	39 254	20,9	181 300	96,4	192	3	169,5	944	160	9 920	49 876	22 500	82 296	429	73
1933	72	113	190 419	6 094	32,0	10 854	57,0	14	1	123,9	775	96	468	-	7 500	7 968	569	71
<b>1895-1933</b>	<b>-</b>	<b>12 133</b>	<b>11 424 407</b>	<b>228 815</b>	<b>-</b>	<b>409 291</b>	<b>35,8</b>	<b>386</b>	<b>9</b>	<b>82,3</b>	<b>781</b>	<b>34</b>	<b>10 388</b>	<b>49 876</b>	<b>30 000</b>	<b>90 264</b>	<b>438</b>	<b>72</b>

## Gruppe XVI.

### Land- og skogbruk.

#### Agriculture et sylviculture.

År <i>Année</i>	Antall bedrifter <i>Nombre d'établissements</i>	Antall årsverk (à 300 arbeidsdager) <i>Années de travail</i>	Arbeidslønn (beregnet efter I.T.L. § 15). <i>Salaires gagnés</i>	Premieinntekt <i>Mont. des primes</i>		Belastning <i>Charges</i>		Godkjente ulykker <i>Acc. recon.</i>			Kostende pr. <i>Côût par</i>		Antall tapte arbeidsdager <i>Nombre de journées de travail perdues</i>					
				total <i>total</i>	Tariffsats <i>Taux du tarif</i>	total <i>total</i>	i ‰ av arb.- lønnen <i>‰ du mont. des sal.</i>	i alt en tout	med døden till. ayant entraîné la mort	pr. 1000 årsv. par 1000 ann. de trav.	godkj. ulykke acc. recon.	årsverk ann. de trav.	Sydom <i>Maladie</i>	Invaliditet <i>Invalidité</i>	Død <i>Mort</i>	Sum <i>Total</i>	pr. godkjent ulykke par acc. rec.	pr. årsverk par ann. de trav.
			Kr.	Kr.	‰	Kr.	‰				Kr.	Kr.						
1895-1921	-	225 904	264 175 640	5 527 374	20,9	6 984 033	26,4	19 305	224	99,8	333	31						
1922-1932	-	119 335	190 864 606	5 373 432	28,2	10 008 174	52,4	26 272	118	220,2	381	84	1014893	2728073	885 000	4 627 966	176	39
1933	16762	8 163	12 568 786	499 780	39,8	806 423	64,2	2 691	7	329,7	300	99	103 079	253 340	52 500	408 919	152	50
<b>1895-1933</b>	<b>-</b>	<b>353 402</b>	<b>467 609 032</b>	<b>11 400 586</b>	<b>24,4</b>	<b>17 798 630</b>	<b>38,1</b>	<b>48 268</b>	<b>349</b>	<b>150,4</b>	<b>357</b>	<b>50</b>	<b>1117972</b>	<b>2981413</b>	<b>937 500</b>	<b>5 036 885</b>	<b>174</b>	<b>40</b>

### Frørenseri.

#### Nettoyage de graines.

		Kr.	Kr.	‰	Kr.	‰			Kr.	Kr.								
1895-1908	-	195	119 971	1 404	11,7	2 215	18,5	-	-	-	-	11						
1909-1918	-	230	215 644	2 603	12,0	1 365	6,3	4	-	17,4	341	6						
1919-1921	-	123	207 227	2 490	12,0	1 098	5,3	5	-	40,7	220	9						
1922-1932	-	697	1 094 576	13 128	12,0	19 302	17,6	38	-	54,5	508	28	2 134	6 468	-	8 602	226	12
1933	79	64	100 051	1 198	12,0	282	2,8	5	-	78,1	56	4	95	-	-	95	19	1
<b>1895-1933</b>	<b>-</b>	<b>1 309</b>	<b>1 737 469</b>	<b>20 823</b>	<b>-</b>	<b>24 262</b>	<b>14,0</b>	<b>52</b>	<b>-</b>	<b>46,7</b>	<b>424</b>	<b>19</b>	<b>2 229</b>	<b>6 468</b>	<b>-</b>	<b>8 697</b>	<b>202</b>	<b>11</b>

Terskeverk, hakkelsesskjærerier, event. i forbindelse med vedskjæreri eller lignende, høipresser, motorploger etc.

*Battage à vapeur, presses à foin, éventuellement combiné avec débitage de bois, charrues automobiles etc.*

**Gruppe XVI - 2.**

			Kr.	Kr.	‰	Kr.	‰				Kr.	Kr.						
1895-1908	-	234	182 592	5 820	31,9	29 968	164,1	-	-	-	-	128						
1909-1918	-	1 502	1 657 084	79 188	47,8	206 789	124,8	157	5	104,5	1 317	138						
1919-1921	-	432	763 632	63 567	83,2	124 437	163,0	85	-	196,8	1 464	288						
1922-1932	-	1 074	1 595 959	221 448	138,8	296 592	185,8	187	2	174,1	1 586	276	11 855	85 761	15 000	112 616	602	105
1933	697	83	105 034	15 755	150,0	20 300	193,3	14	-	168,7	1 450	245	920	9 534	-	10 454	747	126
<b>1895-1933</b>	-	<b>3 325</b>	<b>4 304 301</b>	<b>385 778</b>	-	<b>678 086</b>	<b>157,5</b>	<b>443</b>	<b>7</b>	<b>143,3</b>	<b>1 456</b>	<b>204</b>	<b>12 775</b>	<b>95 295</b>	<b>15 000</b>	<b>123 070</b>	<b>612</b>	<b>106</b>

Mekanisk dreven virksomhet ved gårdsbruk, alle arbeider under ett (også statens, by- og landkommuners).

**Gruppe XVI - 3.**

*Innstillinger mekaniques dans les fermes.*

			Kr.	Kr.	‰	Kr.	‰				Kr.	Kr.						
1916-1918	-	812	1 132 001	56 655	50,0	199 634	176,4	117	1	144,1	1 706	246						
1919-1921	-	1 538	2 530 717	201 589	79,7	404 929	160,0	210	4	136,5	1 928	263						
1922-1932	-	5 112	6 443 197	894 624	138,8	1 401 491	217,5	1 054	3	206,2	1 330	274	59 325	569 408	22 500	651 233	618	127
1933	5227	442	454 412	68 162	150,0	101 314	223,0	103	-	233,0	984	229	6 982	54 605	-	61 587	598	139
<b>1916-1933</b>	-	<b>7 904</b>	<b>10 560 327</b>	<b>1 221 030</b>	-	<b>2 107 368</b>	<b>199,6</b>	<b>1 484</b>	<b>8</b>	<b>187,8</b>	<b>1 420</b>	<b>267</b>	<b>66 307</b>	<b>624 013</b>	<b>22 500</b>	<b>712 820</b>	<b>616</b>	<b>128</b>



Skogsarbeide omfattende hugning og kjøring av tømmer, ved og annet trevirke med dertil hørende arbeide (heri event. innbefattet småfløtninger), statens, by- og landkommuners skogvesen.

*Travaux forestiers y compris la coupe et le transport des bois ainsi que les travaux y afférents (y compris aussi éventuellement le petit flottage) et des communes rurales.*

**Gruppe XVI - 4.**

År Année	Antall bedrifter Nombre d'établissements	Antall årsverk (à 300 arbeidsdager) Années de travail	Arbeidslønn (beregnet etter I.T.L. § 15). Salaires gagnés	Premieinntekt Mont. des primes		Belastning Charges		Godkjente ulykker Acc. recon.			Kostende pr. Cout par		Antall tapte arbeidsdager Nombre de journées de travail perdues							
				total total	Tariffsaft Taux du tarif	total total	1/100 av arb.-lønnen 1/100 du mont. des sal.	i alt en tout	med døden tilf. ayant entraîné la mort	pr. 1000 årsv. par 1000 ann. de trav.	godkj. ulykke acc. recon.	årsverk ann. de trav.	Sygdomb Maladie	Invalditet Invalidité	Død Mort	Sum Total	pr. godkjent ulykke par acc. rec.	pr. årsverk par ann. de trav.		
<sup>1</sup> / <sub>7</sub> 08— <sup>30</sup> / <sub>6</sub> 18	-	115 224	118 666 222	Kr.	Kr.	%	Kr.	%	11 899	104	103,3	Kr.	Kr.							
<sup>1</sup> / <sub>7</sub> 18— <sup>30</sup> / <sub>6</sub> 21	-	37 397	64 560 872			19,4	2 854 714	24,1	5 670	31	151,6	240	25							
<sup>1</sup> / <sub>7</sub> 21— <sup>31</sup> / <sub>12</sub> 1932	-	90 487	144 615 283			24,4	2 120 362	32,8	23 945	74	264,6	316	84	896 981	1934536	555 000	3 386 517	141	37	
1933	10505	6 311	9 567 703			40,0	629 691	65,8	2 479	5	392,8	254	100	91 019	176 373	37 500	304 892	123	48	
<b>1908-1933</b>	-	<b>249 419</b>	<b>327 410 080</b>			-	<b>13 173 366</b>	<b>39,0</b>	<b>43 993</b>	<b>214</b>	<b>176,6</b>	<b>299</b>	<b>53</b>	<b>988 000</b>	<b>2110909</b>	<b>592 500</b>	<b>3 691 409</b>	<b>140</b>	<b>38</b>	

Fløtning av tømmer og ved, tømmerdeling, sopping, eventuelt i forbindelse med mindre elveforbedringsarbeider.

*Flottage des bois, y compris débouage, évent. combiné avec un aménagement peu important des rivières.*

**Gruppe XVI - 5.**

			Kr.	Kr.	%	Kr.	%				Kr.	Kr.							
1895-1908	-	31 721	28 096 329	439 289	15,6	481 761	17,1	-	-	-	-	15							
1909-1918	-	28 136	31 336 887	545 199	17,4	381 167	12,2	866	67	30,8	440	14							
1919-1921	-	8 360	14 706 462	245 609	16,7	175 594	12,6	292	12	34,9	601	22							
1922-1932	-	21 965	37 115 591	540 560	14,6	722 190	19,5	1 048	39	47,7	689	33	44 598	131 900	292 500	468 998	448	21	
1933	254	1 263	2 341 586	32 782	14,0	54 836	23,4	90	2	71,3	609	43	4 063	12 828	15 000	31 891	354	25	
<b>1895-1933</b>	-	<b>91 445</b>	<b>113 596 855</b>	<b>1 803 439</b>	-	<b>1 815 548</b>	<b>16,0</b>	<b>2 296</b>	<b>120</b>	<b>38,4</b>	<b>579</b>	<b>20</b>	<b>48 661</b>	<b>144 728</b>	<b>307 500</b>	<b>500 889</b>	<b>440</b>	<b>22</b>	

## Gruppe XVII.

Forskjellige bedrifter (private, offentlige og kommunale).

*Industries diverses (privées, publics et communaux).*

			Kr.	Kr.	%o	Kr.	%o				Kr.	Kr.						
1895-1921	-	442 403	525 370 814	9 825 913	18,7	9 522 556	18,1	11 579	221	41,9	562	22						
1922-1932	-	364 151	614 593 332	10 423 703	17,0	13 397 142	21,8	19 325	244	53,1	693	37	802 394	3398619	1830000	6 031 013	312	17
1933	1883	33 157	60 128 555	1 203 637	20,0	1 250 487	20,8	2 179	19	65,7	574	38	97 517	329 103	142 500	569 120	261	17
<b>1895-1933</b>	<b>-</b>	<b>839 711</b>	<b>1200092701</b>	<b>21 453 253</b>	<b>17,9</b>	<b>24 170 185</b>	<b>20,1</b>	<b>33 083</b>	<b>484</b>	<b>49,1</b>	<b>639</b>	<b>29</b>	<b>899 911</b>	<b>3727722</b>	<b>1972500</b>	<b>6 600 133</b>	<b>307</b>	<b>17</b>

## Skorstensfeining.

*Ramonage.*

Gruppe XVII - 1.

			Kr.	Kr.	%o	Kr.	%o				Kr.	Kr.						
1895-1908	-	1 140	1 106 239	21 991	19,9	14 490	13,1	-	-	-	-	13						
1909-1918	-	698	730 167	14 603	20,0	9 151	12,5	19	-	27,2	482	13						
1919-1921	-	119	202 646	4 064	20,0	1 148	5,7	5	-	42,0	230	10						
1922-1932	-	616	1 030 980	20 619	20,0	17 293	16,8	24	-	39,0	721	28	1 254	4 611	-	5 865	244	10
1933	64	65	113 098	2 262	20,0	11 194	99,0	2	-	30,8	5 597	172	252	3 855	-	4 107	2 054	63
<b>1895-1933</b>	<b>-</b>	<b>2 638</b>	<b>3 183 130</b>	<b>63 539</b>	<b>-</b>	<b>53 276</b>	<b>16,7</b>	<b>50</b>	<b>-</b>	<b>33,4</b>	<b>774</b>	<b>20</b>	<b>1 506</b>	<b>8 466</b>	<b>-</b>	<b>9 972</b>	<b>384</b>	<b>15</b>

## Dykkerarbeide og dermed forbundet bjergningsarbeide.

## Gruppe XVII - 2.

## Travaux de scaphandriers et travaux de sauvetage s'y rattachant.

År Année	Antall bedrifter Nombre d'établissements	Antall årsverk (à 300 arbeidsdager) Années de travail	Arbeidslønn (beregnet etter I.T.L. § 15). Salaires gagnés	Premieinntekt Mont. des primes		Belastning Charges		Godkjente ulykker Acc. recon.			Kostende pr. Coût par		Antall tapte arbeidsdager Nombre de journées de travail perdues						
				total	Tariffsat Taux du tarif	total	1/100 av arb.-lønnen % du mont. des sal.	1 alt en tout	med døden tilf. ayant entraîné la mort	pr. 1000 årsv. par 1000 ann. de trav.	godkj. ulykke acc. recon.	årsverk ann. de trav.	Sygdom Maladie	Invaliditet Invaliddité	Død Mort	Sum Total	pr. godkjent ulykke par acc. rec.	pr. årsverk par ann. de trav.	
1895-1908	-	844	Kr. 908 751	Kr. 30 015	% 33,0	Kr. 90 160	% 99,2	-	-	-	-	107							
1909-1918	-	644	740 557	34 726	46,9	69 160	93,4	48	8	74,5	1 441	107							
1919-1921	-	246	409 974	24 540	60,0	26 758	65,3	8	1	32,5	3 345	109							
1922-1932	-	369	624 703	45 531	72,9	87 770	140,5	24	4	65,0	3 657	238	2 272	11 303	30 000	43 575	1 816	118	
1933	9	36	69 540	5 562	80,0	-	-	-	-	-	-	-	-	-	-	-	-	-	-
<b>1895-1933</b>	<b>-</b>	<b>2 139</b>	<b>2 753 525</b>	<b>140 374</b>	<b>-</b>	<b>273 848</b>	<b>99,5</b>	<b>80</b>	<b>13</b>	<b>61,8</b>	<b>2 284</b>	<b>128</b>	<b>2 272</b>	<b>11 303</b>	<b>30 000</b>	<b>43 575</b>	<b>1 816</b>	<b>108</b>	

## Mekanisk dreven virksomhet i hoteller, sanatorier o. l. Støvrensning.

## Gruppe XVII - 4.

## Installations mecaniques dans les hôtels, etc. Aspirateurs.

År	Antall bedrifter	Antall årsverk	Arbeidslønn	Premieinntekt		Belastning		1 alt en tout	med døden tilf. ayant entraîné la mort	pr. 1000 årsv. par 1000 ann. de trav.	Kostende pr. Coût par		Sygdom Maladie	Invaliditet Invaliddité	Død Mort	Sum Total	pr. godkjent ulykke par acc. rec.	pr. årsverk par ann. de trav.
				Kr.	%	Kr.	%				Kr.	%						
1905-1908	-	5	Kr. 5 073	Kr. 31	% 6,1	Kr. 470	% 92,6	-	-	-	-	94						
1909-1918	-	12	11 092	63	5,7	-	-	-	-	-	-	-						
1919-1921	-	262	405 751	8 056	19,9	4 760	11,7	5	-	19,1	952	18						
1922-1932	-	2 823	4 349 987	73 226	16,8	68 523	15,8	39	1	13,8	1 757	24	2 428	26 569	7 500	36 497	936	13
1933	120	366	541 040	8 657	16,0	12 887	23,8	7	-	19,1	1 841	35	397	4 375	-	4 772	682	13
<b>1905-1933</b>	<b>-</b>	<b>3 468</b>	<b>5 312 943</b>	<b>90 033</b>	<b>-</b>	<b>86 640</b>	<b>16,3</b>	<b>51</b>	<b>1</b>	<b>14,7</b>	<b>1 690</b>	<b>25</b>	<b>2 825</b>	<b>30 944</b>	<b>7 500</b>	<b>41 269</b>	<b>897</b>	<b>13</b>

## Marinen.

## Gruppe XVII - 7.

## Travaux ressortissant de la marine de l'Etat.

			Kr.	Kr.	‰	Kr.	‰				Kr.	Kr.						
1895-1908	-	13 598	11 957 249	178 838	15,0	57 199	4,8	-	-	-	-	4						
1909-1918	-	11 783	12 311 569	87 133	7,1	114 322	9,3	284	3	24,1	403	10						
1919-1921	-	4 404	7 690 598	55 970	7,3	76 054	9,9	183	-	41,6	416	17						
1922-1932	-	13 626	23 092 743	184 742	8,0	324 560	14,1	473	3	34,7	686	24	19 837	101 560	22 500	143 897	304	11
1933	14	1 118	2 121 870	16 974	8,0	157 685	74,3	55	-	49,2	2 867	141	7 063	50 076	-	57 139	1 039	51
<b>1895-1933</b>	<b>-</b>	<b>44 529</b>	<b>57 174 029</b>	<b>523 657</b>	<b>-</b>	<b>729 820</b>	<b>12,8</b>	<b>995</b>	<b>6</b>	<b>32,2</b>	<b>674</b>	<b>16</b>	<b>26 900</b>	<b>151 636</b>	<b>22 500</b>	<b>201 036</b>	<b>381</b>	<b>14</b>

## Arméen.

## Gruppe XVII - 8.

## Travaux ressortissant de l'armée de terre.

			Kr.	Kr.	‰	Kr.	‰				Kr.	Kr.						
1895-1908	-	13 829	12 317 940	208 587	16,9	90 945	7,4	-	-	-	-	7						
1909-1918	-	15 758	16 527 818	177 549	10,7	142 801	8,6	407	8	25,8	351	9						
1919-1921	-	5 741	10 077 890	88 411	8,8	82 822	8,2	143	2	24,9	579	14						
1922-1932	-	18 154	31 058 424	248 464	8,0	298 012	9,6	442	4	24,3	674	16	16 218	86 207	30 000	132 425	300	7
1933	1	1 695	3 254 961	26 040	8,0	11 215	3,4	57	-	33,6	197	7	1 188	4 163	-	5 351	94	3
<b>1895-1933</b>	<b>-</b>	<b>55 177</b>	<b>73 237 033</b>	<b>749 051</b>	<b>-</b>	<b>625 795</b>	<b>8,5</b>	<b>1 049</b>	<b>14</b>	<b>25,4</b>	<b>508</b>	<b>11</b>	<b>17 406</b>	<b>90 370</b>	<b>30 000</b>	<b>137 776</b>	<b>276</b>	<b>7</b>

## Gruppe XVII - 9.

Rikstelefonen, rikstelegraf.  
Télégraphes et téléphones de l'Etat.

År Année	Antall bedrifter Nombre d'établissements	Antall årsverk (à 300 arbeidsdager) Années de travail	Arbeidslønn (beregnet etter I.T.L. § 15). Salaires gagnés	Premieinntekt Mont. des primes		Belastning Charges		Godkjente ulykker Acc. recon.			Kostende pr. Côté par		Antall tapte arbeidsdager Nombre de journées de travail perdues					
				total total	Tariffsats Taux du tarif	total total	i % av arb.- lønnen % du mont. des sal.	i alt en tout	med døden tilf. ayant entraîné la mort	pr. 1000 årsv. par 1000 ann. de trav.	godkj. ulykke acc. recon.	årsverk ann. de trav.	Sygdom Maladie	Invalidditet Invaliddité	Død Mort	Sum Total	pr. godkjent ulykke par acc. rec.	pr. årsverk par ann. de trav.
1895-1908	-	5 764	5 641 428	Kr. 99 889	17,7	Kr. 35 996	6,4	-	-	-	-	6						
1909-1918	-	8 753	9 812 837	Kr. 98 130	10,0	Kr. 128 849	13,1	239	10	27,3	539	15						
1919-1921	-	5 465	9 418 714	Kr. 94 187	10,0	Kr. 116 121	12,3	156	4	28,5	744	21						
1922-1932	-	17 265	29 389 136	Kr. 293 892	10,0	Kr. 298 380	10,2	542	5	31,4	551	17	20 664	58 114	37 500	116 278	215	7
1933	4	1 339	2 543 301	Kr. 25 433	10,0	Kr. 49 538	19,5	51	1	38,1	971	37	1 881	11 975	7 500	21 356	419	16
<b>1895-1933</b>	<b>-</b>	<b>38 586</b>	<b>56 805 416</b>	<b>Kr. 611 531</b>	<b>-</b>	<b>Kr. 628 884</b>	<b>11,1</b>	<b>988</b>	<b>20</b>	<b>30,1</b>	<b>598</b>	<b>16</b>	<b>22 545</b>	<b>70 089</b>	<b>45 000</b>	<b>137 634</b>	<b>232</b>	<b>7</b>

## Fyr- og merkevesenet.

## Gruppe XVII - 10.

## Travaux ressortissant du service des phares et du balisage.

År Année	Antall bedrifter Nombre d'établissements	Antall årsverk (à 300 arbeidsdager) Années de travail	Arbeidslønn (beregnet etter I.T.L. § 15). Salaires gagnés	Premieinntekt Mont. des primes		Belastning Charges		Godkjente ulykker Acc. recon.			Kostende pr. Côté par		Antall tapte arbeidsdager Nombre de journées de travail perdues					
				total total	Tariffsats Taux du tarif	total total	i % av arb.- lønnen % du mont. des sal.	i alt en tout	med døden tilf. ayant entraîné la mort	pr. 1000 årsv. par 1000 ann. de trav.	godkj. ulykke acc. recon.	årsverk ann. de trav.	Sygdom Maladie	Invalidditet Invaliddité	Død Mort	Sum Total	pr. godkjent ulykke par acc. rec.	pr. årsverk par ann. de trav.
1895-1908	-	1 644	1 632 214	Kr. 37 315	22,9	Kr. 39 116	24,0	-	-	-	-	24						
1909-1918	-	1 046	1 179 597	Kr. 28 726	24,4	Kr. 12 171	10,3	22	-	21,0	553	12						
1919-1921	-	509	884 627	Kr. 22 116	25,0	Kr. 20 906	23,6	10	1	19,6	2 091	41						
1922-1932	-	1 186	2 031 024	Kr. 50 776	25,0	Kr. 23 065	11,4	28	-	23,6	824	19	2 876	5 219	-	8 095	289	7
1933	1	122	234 220	Kr. 5 856	25,0	Kr. 12 649	54,0	4	1	32,8	3 162	104	214	-	7 500	7 714	1 929	63
<b>1895-1933</b>	<b>-</b>	<b>4 507</b>	<b>5 961 682</b>	<b>Kr. 144 789</b>	<b>-</b>	<b>Kr. 107 907</b>	<b>18,1</b>	<b>64</b>	<b>2</b>	<b>22,4</b>	<b>1 073</b>	<b>24</b>	<b>3 090</b>	<b>5 219</b>	<b>7 500</b>	<b>15 809</b>	<b>494</b>	<b>12</b>

Havnevesenet.

Gruppe XVII - 11.

Travaux ressortissant du service des ports.

			Kr.	Kr.	%o	Kr.	%o				Kr.	Kr.						
1895-1908	-	5 070	4 620 997	109 366	23,7	116 355	25,2	-	-	-	-	23						
1909-1918	-	3 349	3 714 123	99 515	26,8	107 599	29,0	164	1	49,0	656	32						
1919-1921	-	1 467	2 536 313	63 407	25,0	80 413	31,7	57	3	38,9	1 411	55						
1922-1932	-	5 644	9 592 751	239 825	25,0	271 312	28,3	353	12	62,5	769	48	17 746	42 895	90 000	150 641	427	27
1933	1	556	988 083	24 702	25,0	37 973	38,4	74	-	133,1	513	68	4 304	6 875	-	11 179	151	20
<b>1895-1933</b>	<b>-</b>	<b>16 086</b>	<b>21 452 267</b>	<b>536 815</b>	<b>-</b>	<b>613 652</b>	<b>28,6</b>	<b>648</b>	<b>16</b>	<b>58,8</b>	<b>765</b>	<b>38</b>	<b>22 050</b>	<b>49 770</b>	<b>90 000</b>	<b>161 820</b>	<b>379</b>	<b>26</b>

Vassdragsvesenet. (Større vassdragsreguleringer og kraftutbygningsarbeider undtatt).

Travaux ressortissant du service des canaux et rivières. (Non compris les régularisations d'eau et l'aménagement de stations

Gruppe XVII - 12.

d'énergie électrique, pour ce qui est des travaux plus importants).

			Kr.	Kr.	%o	Kr.	%o				Kr.	Kr.						
1895-1908	-	1 218	1 088 825	24 372	22,4	27 667	25,4	-	-	-	-	23						
1909-1918	-	1 654	1 970 385	51 408	26,1	55 309	28,1	93	2	56,2	595	33						
1919-1921	-	421	720 224	18 006	25,0	34 394	47,8	25	3	59,4	1 376	82						
1922-1932	-	4 011	6 825 278	170 635	25,0	170 351	25,0	240	8	59,8	710	42	10 079	29 608	60 000	99 687	415	25
1933	9	393	730 235	18 256	25,0	7 783	10,7	38	-	96,7	205	20	1 522	1 311	-	2 833	75	7
<b>1895-1933</b>	<b>-</b>	<b>7 697</b>	<b>11 334 947</b>	<b>282 677</b>	<b>-</b>	<b>295 504</b>	<b>26,1</b>	<b>396</b>	<b>13</b>	<b>61,1</b>	<b>675</b>	<b>38</b>	<b>11 601</b>	<b>30 919</b>	<b>60 000</b>	<b>102 520</b>	<b>369</b>	<b>23</b>

## Veivesenet.

## Gruppe XVII - 13.

## Travaux ressortissant du service des ponts et chaussées.

År Année	Antall bedrifter Nombre d'établissements	Antall årsverk (à 300 arbeidsdager) Années de travail	Arbeidslønn (beregnet etter I.T.L. § 15). Salaires gagnés	Premieinntekt Mont. des primes		Belastning Charges		Godkjente ulykker Acc. recon.			Kostende pr. Côté par		Antall tapte arbeidsdager Nombre de journées de travail perdues						
				total total	Tariffsats Taux du tarif	total total	i % av arb- lønnen % du mont des sal.	i alt en tout	med døden tilf. ayant entraîné la mort	pr. 1000 årsv. par 1000 ann. de trav.	godkj. ulykke acc. recon.	årsverk ann. de trav.	Sygdøm Maladie	Invalditet Invalidité	Død Mort	Sum Total	pr. godkjent ulykke par acc. rec.	pr. årsverk par ann. de trav.	
1895-1908	-	19 639	Kr. 18 990 147	Kr. 513 055	27,0	Kr. 489 144	25,8	-	-	-	-	Kr. 25	Kr.						
1909-1918	-	14 041	15 815 006	424 193	26,8	374 340	23,7	582	13	41,5	643	27							
1919-1921	-	6 540	11 269 541	281 739	25,0	234 477	20,8	263	3	40,2	892	36							
1922-1932	-	43 675	74 010 031	1 721 904	23,3	1 862 227	25,2	2 309	26	52,9	807	43	115 582	487 417	195 000	797 999	346	18	
1933	21	5 813	10 556 437	263 911	25,0	213 357	20,2	385	3	66,2	554	37	21 299	64 739	22 500	108 538	282	19	
<b>1895-1933</b>	<b>-</b>	<b>89 708</b>	<b>130 641 162</b>	<b>3 204 802</b>	<b>-</b>	<b>3 173 545</b>	<b>24,3</b>	<b>3 539</b>	<b>45</b>	<b>50,5</b>	<b>757</b>	<b>35</b>	<b>136 881</b>	<b>552 156</b>	<b>217 500</b>	<b>906 537</b>	<b>337</b>	<b>18</b>	

## Statens jernbaneanlegg.

## Gruppe XVII - 14.

## Construction des chemins de fer de l'Etat.

År Année	Antall bedrifter Nombre d'établissements	Antall årsverk (à 300 arbeidsdager) Années de travail	Arbeidslønn (beregnet etter I.T.L. § 15). Salaires gagnés	Premieinntekt Mont. des primes		Belastning Charges		Godkjente ulykker Acc. recon.			Kostende pr. Côté par		Antall tapte arbeidsdager Nombre de journées de travail perdues						
				total total	Tariffsats Taux du tarif	total total	i % av arb- lønnen % du mont des sal.	i alt en tout	med døden tilf. ayant entraîné la mort	pr. 1000 årsv. par 1000 ann. de trav.	godkj. ulykke acc. recon.	årsverk ann. de trav.	Sygdøm Maladie	Invalditet Invalidité	Død Mort	Sum Total	pr. godkjent ulykke par acc. rec.	pr. årsverk par ann. de trav.	
1895-1908	-	33 230	Kr. 39 562 680	Kr. 1 166 962	29,5	Kr. 1 046 351	26,4	-	-	-	-	Kr. 31	Kr.						
1909-1918	-	21 174	24 872 307	752 895	30,3	704 980	28,3	1 550	36	73,2	455	33							
1919-1921	-	6 213	10 782 140	301 903	28,0	402 576	37,3	439	12	70,7	917	65							
1922-1932	-	30 918	52 754 430	1 437 603	-	2 017 809	38,2	3 140	42	101,6	643	65	111 234	432 643	315 000	858 877	274	28	
1933	9	2 235	4 288 611	137 236	32,0	65 059	15,2	252	-	112,8	258	29	7 195	12 067	-	19 262	76	9	
<b>1895-1933</b>	<b>-</b>	<b>93 770</b>	<b>132 260 168</b>	<b>3 796 599</b>	<b>-</b>	<b>4 236 775</b>	<b>32,0</b>	<b>5 381</b>	<b>90</b>	<b>88,9</b>	<b>592</b>	<b>45</b>	<b>118 429</b>	<b>444 710</b>	<b>315 000</b>	<b>878 139</b>	<b>259</b>	<b>26</b>	

Statens byggearbeider, andre.

Gruppe XVII - 15.

Travaux de construction de l'Etat.

			Kr.	Kr.	%o	Kr.	%o				Kr.	Kr.						
1895-1908	-	2 365	2 244 362	52 152	23,2	29 033	12,9	-	-	-	-	12						
1909-1918	-	1 449	1 729 178	38 130	22,1	10 294	6,0	47	1	32,4	219	7						
1919-1921	-	538	925 705	18 512	20,0	11 840	12,8	15	-	27,9	789	22						
1922-1932	-	3 072	5 162 750	91 375	17,7	90 919	17,6	90	-	29,3	1 010	30	5 335	30 414	-	35 749	297	12
1933	31	73	131 678	2 117	16,0	2 913	22,1	4	-	54,8	728	40	193	1 778	-	1 971	493	27
<b>1895-1933</b>	<b>-</b>	<b>7 497</b>	<b>10 193 673</b>	<b>202 286</b>	<b>-</b>	<b>144 999</b>	<b>14,2</b>	<b>156</b>	<b>1</b>	<b>30,4</b>	<b>742</b>	<b>19</b>	<b>5 528</b>	<b>32 192</b>	<b>-</b>	<b>37 720</b>	<b>401</b>	<b>12</b>

Statens arbeider forøvrig.

Gruppe XVII - 16.

Divers travaux publics.

			Kr.	Kr.	%o	Kr.	%o				Kr.	Kr.						
1900-1908	-	583	551 816	5 539	10,0	343	0,6	-	-	-	-	1						
1909-1918	-	2 789	3 095 913	30 961	10,0	35 666	11,5	78	4	28,0	457	13						
1919-1921	-	2 773	4 962 069	49 625	10,0	48 207	9,7	87	-	31,4	554	17						
1922-1932	-	8 897	14 940 430	149 422	10,0	132 804	8,9	194	5	21,8	685	15	6 896	25 650	37 500	70 046	361	8
1933	116	988	1 746 840	17 468	10,0	3 565	2,0	17	-	17,2	210	4	337	1 573	-	1 910	112	2
<b>1900-1933</b>	<b>-</b>	<b>16 030</b>	<b>25 297 068</b>	<b>253 015</b>	<b>-</b>	<b>220 585</b>	<b>8,7</b>	<b>376</b>	<b>9</b>	<b>24,3</b>	<b>584</b>	<b>14</b>	<b>7 233</b>	<b>27 223</b>	<b>37 500</b>	<b>71 956</b>	<b>341</b>	<b>7</b>



Oslo kommune. (Større vassdragsreguleringer og kraftutbygningsarbeider samt skogvesen og mekanisk dreven virksomhet ved gårdsbruk undtatt).

*Travaux ressortissant de la municipalité de Oslo. (Non compris les régularisations de cours d'eau et l'aménagement de stations d'énergie électrique, pour ce qui est des travaux plus importants, ainsi que le service forestier et les installations*

Gruppe XVII - 17.

*mecaniques aux fermes.)*

År Année	Antall bedrifter Nombre d'établissements	Antall årsverk (à 300 arbeidsdager) Années de travail	Arbeidslønn (beregnet etter I.T.L. § 15), Salaires gagnés	Premieinntekt Mont. des primes		Belastning Charges		Godkjente ulykker Acc. recon.			Kostende pr. Coût par		Antall tapte arbeidsdager Nombre de journées de travail perdues						
				total total	Tariffsats Taux du tarif	total total	1 % av arb.- lønnen % du mont. des sal.	i alt en tout	med døden tilf. ajouté entraîné la mort	pr. 1000 årsv. par 1000 ann. de trav.	godkj. ulykke acc. recon.	årsverk ann. de trav.	Sygdом Malade	Invalditet Invalidité	Død Mort	Sum Total	pr. godkjent ulykke par acc. rec.	pr. årsverk par ann. de trav.	
			Kr.	Kr.	%	Kr.	%				Kr.	Kr.							
1895-1908	-	12 803	12 326 170	176 987	14,4	91 532	7,4	-	-	-	-	7							
1909-1918	-	21 383	23 875 176	211 848	8,9	170 585	7,1	683	7	31,9	250	8							
1919-1921	-	13 000	21 691 418	173 534	8,0	274 801	12,7	521	8	40,1	527	21							
1922-1932	-	50 304	84 583 103	737 043	8,7	1 291 681	15,3	2 648	23	52,6	488	26	94 866	301 021	172 500	568 387	215	11	
1933	70	3 881	7 106 981	85 283	12,0	134 925	19,0	208	1	53,6	649	35	9 581	32 370	7 500	49 451	238	13	
<b>1895-1933</b>	<b>-</b>	<b>101 371</b>	<b>149 82 848</b>	<b>1 384 695</b>	<b>-</b>	<b>1 963 524</b>	<b>13,1</b>	<b>4 060</b>	<b>39</b>	<b>45,8</b>	<b>460</b>	<b>19</b>	<b>104 447</b>	<b>333 391</b>	<b>180 000</b>	<b>617 838</b>	<b>216</b>	<b>11</b>	

Bykommuner (kjøpstæder og ladesteder med egen forvaltning) undtagen Oslo. (Større vassdragsreguleringer og kraftutbygningsarbeider samt skogvesen og mekanisk dreven virksomhet ved gårdsbruk undtatt).

*Travaux ressortissant des municipalités urbaines (villes et bourgs avec administration propre) Oslo non-compris. (Exclusivement des régularisations d'eau et l'aménagement de stations d'énergie électrique, pour ce qui est des travaux plus importants ainsi*

Gruppe XVII - 18.

*que du service forestier et des installations mécanique aux fermes.)*

År Année	Antall bedrifter Nombre d'établissements	Antall årsverk (à 300 arbeidsdager) Années de travail	Arbeidslønn (beregnet etter I.T.L. § 15), Salaires gagnés	Premieinntekt Mont. des primes		Belastning Charges		Godkjente ulykker Acc. recon.			Kostende pr. Coût par		Antall tapte arbeidsdager Nombre de journées de travail perdues						
				total total	Tariffsats Taux du tarif	total total	1 % av arb.- lønnen % du mont. des sal.	i alt en tout	med døden tilf. ajouté entraîné la mort	pr. 1000 årsv. par 1000 ann. de trav.	godkj. ulykke acc. recon.	årsverk ann. de trav.	Sygdом Malade	Invalditet Invalidité	Død Mort	Sum Total	pr. godkjent ulykke par acc. rec.	pr. årsverk par ann. de trav.	
			Kr.	Kr.	%	Kr.	%				Kr.	Kr.							
1895-1908	-	27 591	25 342 069	453 629	17,9	487 512	19,2	-	-	-	-	18							
1909-1918	-	43 263	47 616 895	913 519	19,2	737 059	15,5	1 965	38	45,4	375	17							
1919-1921	-	25 351	43 839 586	815 329	18,6	756 004	17,2	1 195	10	47,1	633	30							
1922-1932	-	71 416	121 083 709	2 039 448	16,8	2 250 924	18,6	3 795	37	53,1	593	32	135 805	586 077	277 500	999 382	263	14	
1933	329	6 043	11 240 537	202 408	18,0	163 622	14,6	386	2	63,9	424	27	13 330	39 688	15 000	68 018	176	11	
<b>1895-1933</b>	<b>-</b>	<b>173 664</b>	<b>249 122 796</b>	<b>4 424 333</b>	<b>-</b>	<b>4 395 121</b>	<b>17,6</b>	<b>7 341</b>	<b>87</b>	<b>50,3</b>	<b>531</b>	<b>25</b>	<b>149 135</b>	<b>625 765</b>	<b>292 500</b>	<b>1 067 400</b>	<b>255</b>	<b>14</b>	

Fylkes- og landkommuner. (Større vassdragsreguleringer og kraftutbygningsarbeider samt skogvesen og mekanisk dreven virksomhet ved gårdsbruk undtatt.)

*Travaux ressortissant des communes préfectorales et rurales. (Non compris les regularisations d'eau et l'aménagement de stations d'énergie électrique, pour ce qui est des travaux plus importants ainsi que du service forestier et des installations mécanique aux fermes.)*

**Gruppe XVII - 19.**

			Kr.	Kr.	% <sub>00</sub>	Kr.	% <sub>00</sub>				Kr.	Kr.						
1895-1908	-	26 523	21 283 208	410 559	19,3	364 411	17,1	-	-	-	-	14						
1909-1918	-	33 275	36 678 637	644 194	17,6	705 218	19,2	1 145	30	34,4	616	21						
1919-1921	-	21 807	38 621 239	695 331	18,0	990 648	25,7	1 137	13	52,1	871	45						
1922-1932	-	91 846	153 509 162	2 905 762	18,9	4 190 124	27,3	4 977	73	54,2	842	46	239 140	1169206	547 500	1 955 846	393	21
1933	1058	8 416	14 428 535	360 680	25,0	366 002	25,4	638	11	75,8	574	43	28 733	94 258	82 500	205 491	322	24
<b>1895-1933</b>	<b>-</b>	<b>181 867</b>	<b>264 520 781</b>	<b>5 016 526</b>	<b>-</b>	<b>6 616 403</b>	<b>25,0</b>	<b>7 897</b>	<b>127</b>	<b>50,8</b>	<b>791</b>	<b>36</b>	<b>267 873</b>	<b>1263464</b>	<b>630 000</b>	<b>2 161 337</b>	<b>385</b>	<b>22</b>

**Total-**  
**av årsverk, premieinntekt og belast-**  
**(også de hvor virksomheten fra 1895—**

**Totaux**

*des années de travail, des primes,*

*(y compris les branches d'industrie qui n'atteignent pas pour*

Ar Année	Antall bedrifter Nombre d'établissements	Antall årsverk (å 300 arbeidsdager) Années de travail	Arbeidslønn (bereg. etter I. F. L. § 11 kfr. §§ 6 og 7) Salaires gagnés	Premieinntekt Mont. des primes		Belastning Charges	
				total total	Tariffisats Taux du tarif	total total	% av arb.- lønnen % du mont. des sal
			Kr.	Kr.	%	Kr.	%
1895-1908	-	1 472 189	1 238 344 130	19 276 794	15,57	21 260 336	17,17
1909-1918	-	1 827 515	1 889 146 818	32 829 708	17,38	32 384 980	17,14
1919-1921	-	<sup>1)</sup> 606 609	1 047 714 043	18 724 705	17,87	19 815 320	18,91
1922-1932	-	2 066 661	3 420 539 300	53 951 910	15,77	70 304 861	20,55
1933	42 579	187 612	330 608 386	5 478 898	16,57	<sup>3)</sup> 5 484 518	16,59
<b>1895-1933</b>	-	<b>6 160 586</b>	<b>7 926 352 677</b>	<b>130 262 015</b>	<b>16,43</b>	<b>149 250 015</b>	<b>18,83</b>

<sup>1)</sup> Jfr. anm. 4, side 7\*.

Voir remarque 4, page 37\*.

<sup>2)</sup> Disse tall gjelder også årene før 1909. For «riket» kan nemlig opgaver skaffes helt fra 1895, men ikke for titlene. Jfr. anm. 1 under tittel I, side 2.

Les chiffres s'appliquent également aux années avant 1909. Pour le «royaume» les données peuvent être fournies jusque depuis 1895, mais non pour les titres; voir remarque 1 sous le titre 1, page 2.

<sup>3)</sup> Angående administrasjonsomkostninger se side 4\* pkt. 6.

Pour ce qui concerne les frais d'administration, voir page 36\* alinéa 4.

<sup>4)</sup> Som det fremgår av innledningen side 5\* er opgaver over tapte arbeidsdager inntatt fra 1922. Disse tall angir derfor, gjennom hele belastningstabellen sammendrag for årene 1922—1933. Comme il ressort de l'introduction page 37\* des renseignements sur le nombre de journées de travail perdues ont été fournies à partir de l'année 1922. Ces chiffres donnent donc à travers tout le tableau des charges, des resumées pour les années 1922—1933.

**sum**

ning m. v. for samtlige bedriftsarter

1933 ikke er nådd op i 1000 årsverk).

**généraux**

charges etc. pour toutes les industries

les années 1895—1933 un total de 1000 années de travail).

Godkjente ulykker Acc. recon.			Kostende pr. Côût par		Antall tapte arbeidsdager Nombre de journées de travail perdues					
I alt en tout	med døden tilf. ayant entraîné la mort	pr. 1000 årsv. par 1000 ann. de trav	godkj. ulykke acc. recon.	årsverk ann. de trav.	Sygdom Maladie	Invaliditet Invalidité	Død Mort	Sum Total	pr. godkjent ulykke par. acc. rec.	pr. årsverk par ann. de trav
46 378	1 129	31,5	458	14						
94 377	1 457	51,6	343	18						
33 533	381	55,3	591	33						
119 692	1 125	57,9	587	34	4 695 490	18 423 782	8 437 500	31 556 772	264	15
12 483	77	66,5	439	29	483 276	1 523 310	577 500	2 584 086	207	14
<sup>2)</sup> 306 463	<sup>2)</sup> 4 169	<sup>2)</sup> 49,7	<sup>2)</sup> 487	<sup>2)</sup> 24	<sup>4)</sup> 5 178 766	<sup>4)</sup> 19 947 092	<sup>4)</sup> 9 015 000	<sup>4)</sup> 34 140 858	<sup>4)</sup> 258	<sup>4)</sup> 15

**Norges Offisielle Statistikk, rekke IX.**  
**(Statistique Officielle de la Norvège, série IX.)**

**Rekke IX.**

**Trykt 1935 (forts. suite):**

- Nr. 54. Private funksjonærers lønningsforhold i oktober 1934. (*Traitements des fonctionnaires privés dans le mois d'octobre 1934.*)
- 55. Telegrafverket 1933—1934. (*Télégraphes et téléphones de l'État.*)
- 56. Norges postverk 1934. (*Statistique postale.*)
- 57. Kommunevalgene 1934. (*Élections en 1934 pour les conseils communaux et municipaux.*)
- 58. Norges handel 1934. (*Commerce.*)
- 59. Sjømannstrygden 1932. Fiskertrygden 1932. (*Assurances de l'État contre les accidents des marins. Assurances de l'État contre les accidents des marins pêcheurs.*)
- 60. Industriarbeidertrygden. Ulykkestrygden 1932. (*Assurances de l'État contre les accidents du travail.*)
- 61. Folketellingen 1. desember 1930: VIII. Hovedoversikt over livsstillingsstatistikken — Folkemengden fordelt etter livsstilling, alder og ekteskapeleg stilling. (*Recensement du 1er décembre 1930: VIII. Aperçu principal de la statistique de professions. — La population répartie par les professions, l'âge et l'état civil.*)
- 62. Folketellingen 1. desember 1930: IX. Barnetallet i norske ekteskap. (*Recensement du 1er décembre 1930: IX. Fertilité des mariages norvégiens.*)
- 63. Folketellingen 1. desember 1930: X. Boligstatistikk. (*Recensement du 1er décembre 1930: X. Statistique d'habitation.*)
- 64. Norges Brandkasse 1932—1934. (*Statistique de l'office national d'assurance contre l'incendie.*)
- 65. Pelsdyrtellingen 1. september 1934. (*Élevage des animaux à fourrure du 1er septembre 1934.*)
- 66. Norges private aktiebanker og sparebanker 1934. (*Statistique des banques privées par actions et des caisses d'épargne pour l'année 1934.*)
- 67. Det civile veterinærvesen 1933. (*Service vétérinaire civil.*)
- 68. Norges fiskerier 1933. (*Grandes pêches maritimes.*)
- 69. Norges bergverksdrift 1934. (*Mines et usines.*)
- 70. Folkemengdens bevegelse 1921—1932. (*Aperçu du mouvement de la population en Norvège pendant les années 1921—1932.*)
- 71. Landbruksareal og husdyrhold 1935. Representativ telling. (*Superficies agricoles et élevage du bétail de l'année 1935. Recensement représentatif.*)
- 72. Meieribruket i Norge 1934. (*L'industrie laitière de la Norvège en 1934.*)
- 73. Forsikringselskaper 1934. (*Sociétés d'assurances.*)
- 74. Rekruttering 1930 og 1931. (*Recrutement.*)
- 75. Norges industri 1934. (*Statistique industrielle de la Norvège.*)
- 76. Syketrygden 1934. (*Assurance-maladie de l'État.*)

**Trykt 1936:**

- Nr. 77. Mylnor og kvernar i Noreg. Etter uppteljingar i 1927—29. 2. bolken. (*Moulins en Norvège. D'après recensements dans les années 1927—29. II.*)
- 78. Sundhetstilstanden og medisinalforholdene 1933. (*Rapport sur l'état sanitaire et médical.*)
- 79. Norges jernbaner 1934—35. (*Chemins de fer norvégiens.*)
- 80. Skolevesenets tilstand 1932—34. (*Instruction publique.*)
- 81. Norges kommunale finanser 1933—34. (*Finances des communes.*)
- 82. Telegrafverket 1934—35. (*Télégraphes et téléphones de l'État.*)
- 83. Folkemengdens bevegelse 1933. (*Mouvement de la population.*)

**Række IX.****Trykt 1936 (forts. suite):**

- Nr. 84. Kriminalstatistikk 1933 og 1934. (*Statistique de la criminalité pour les années 1933 et 1934.*)
- 85. Sjømannstrygden 1933. Fiskertrygden 1933. (*Assurances de l'État contre les accidents des marins. Assurances de l'État contre les accidents des marins pêcheurs.*)
- 86. Norges handel 1935. (*Commerce.*)
- 87. Fagskolestatistikk 1929/30—1931/32 og 1932/33—1934/35. (*Écoles professionnelles.*)
- 88. Norges fiskerier 1935. (*Grandes pêches maritimes.*)
- 89. Norges postverk 1935. (*Statistique postale.*)
- 90. Industrierbeidertrygden 1933. (*Assurances de l'État contre les accidents du travail.*)

---

Det Statistiske Centralbyrå har dessuten bl. a. utgitt følgende verker:

- Statistisk Årbok for Norge, siste årgang 1935. (*Annuaire statistique de la Norvège.*)
- Statistiske Meddelelser. Trykkes månedvis. (*Bulletin mensuel du Bureau Central de Statistique.*)
- Månedsopgaver over vareomsetningen med utlandet. Trykkes månedvis. (*Bulletin mensuel du commerce extérieur.*)
- Fortegnelse over Norges Offisielle Statistikk m. v. 1828—31. desember 1920. Kristiania 1889, 1913 og 1922. (*Catalogue de la Statistique officielle.*)
- Statistiske Oversigter 1914. Kristiania 1914. Statistiske Oversikter 1926. Oslo 1926. (*Résumé rétrospectif 1914 et 1926.*)

---

Alle verker er til salgs hos H. Aschehoug & Co., Oslo.

---

Av følgende årganger av «Statistisk Årbok» og «Norges handel» er Byråets beholdning meget knapp, hvorfor man vilde være takknemlig for å få overlatt enkelte eksemplarer: Statistisk Årbok 1914—1916, 1919, 1920, 1926—1930 og 1934. Norges handel 1911—1915, 1921 og 1929.

19. juni 1936.