

NORGES OFFISIELLE STATISTIKK NOS C 86

SKOGAVVIRKNING 1991/92

ROUNDWOOD CUT 1991/92



Til salgs hos:

Akademika
- avdeling for offentlige publikasjoner
Møllergt. 17
Postboks 8134 Dep
0033 Oslo

Tlf.: 22 11 67 70
Telefax: 22 42 05 51



SKOGAVVIRKNING

TIL SALG OG INDUSTRIELL PRODUKSJON

1991/92

ROUNDWOOD CUT

FOR SALE AND INDUSTRIAL PRODUCTION

1991/92

STATISTISK SENTRALBYRÅ
OSLO-KONGSVINGER 1993

ISBN 82-537-3871-4
ISSN 0800-3637

MNEGRUPPE

41 Jordbruk, skogbruk, jakt, fiske og fangst

EMNEORD

Skogavvirkning

Tømmerpriser

OMSLAG

Design: Strand & Lund A.S

Foto: Framside: Infoconsult. Bakside: Mittet Foto

Trykk: Aasens Trykkerier A.S

Publikasjonen er trykt i Statistisk sentralbyrå

Forord

Publikasjonen Skogavvirkning til salg og industriell produksjon 1991/92 er lagt opp etter samme retningslinjer som tidligere årganger. Hovedformålet med publikasjonen er å gi kommunetall for avvirket kvantum fordelt på sortiment og fordelt etter treslag og kjøpergrupper.

Detaljert avvirkningsstatistikk for perioden 1936/37-1960/61 ble gitt i publikasjonen Skogavvirkning og for perioden 1961/62-1964/65 i publikasjonen Skogstatistikk. Siden 1965/66 er statistikken gitt i publikasjonen Skogavvirkning til salg og industriell produksjon.

Konsulent Hanne Haanæs har utarbeidet publikasjonen.

Statistisk sentralbyrå, Oslo/Kongsvinger,
18. mai 1993

Svein Longva

Preface

The publication Roundwood Cut for Sale and Industrial Production 1991/92 covers the same subjects as the previous issue. The main purpose of the publication is to give detailed figures by municipality on assortment, species of tree and buyer group.

Detailed statistics for the years 1936/37-1960/61 were published in the publication Roundwood Cut, and for the years 1961/62-1964/65 in the publication Forestry Statistics. Since 1965/66 detailed findings are given in the publication Roundwood Cut for Sale and Industrial Production.

The publication has been prepared by Mrs. Hanne Haanæs.

Central Bureau of Statistics, Oslo/Kongsvinger,
18 May 1993

Sigurd Lianes

Innhold

	Side
Figurregister	7
Tabellregister	7
Tekstdel	
1. Formål	9
2. Opplegg og gjennomføring	9
2.1. Omfang og datagrunnlag	9
2.2. Definisjoner	9
3. Noen hovedresultater	10
Tekst på engelsk	11
Særskilt tabelldel	15
Utkomne publikasjoner	
Tidligere utkommet på emneområdet	52
Publikasjoner sendt ut fra Statistisk sentralbyrå etter 1. januar 1992. Emneinndelt oversikt	53
Utkommet i serien Standarder for norsk statistikk	61

Standardtegn i tabeller

- . Tall kan ikke forekomme
- .. Oppgave mangler
- Null

Contents

	Page
Index of figures	8
Index of tables	8
Text	
1. Purpose	11
2. Plan and performance	11
2.1. Coverage and data sources	11
2.2. Definitions	11
3. Some main results	12
Separate tables	15
Publications	
Previously issued on the subject	52
Publications issued by the Central Bureau of Statistics since 1 January 1992. Survey arranged by subject matter	53
Issued in the series Standards for Norwegian Statistics (SNS)	61

Explanation of Symbols in Tables

- . Category not applicable
- .. Data not available
- Nil

Figurregister

	Side
1. Fordeling av avvirkning til salg og industriell produksjon. Prosent. Fylke. 1991/92	13
2. Avvirkning til salg og industriell produksjon, etter treslag. Prosent. 1991/92	14
3. Avvirkning til salg og industriell produksjon. 1960/61-1991/92. Mill.m ³ f.m.	14

Tabellregister

	Side
1. Avvirkning til salg og industriell produksjon. 1918/19 til 1991/92. 1 000 m ³	15
2. Avvirkning til salg og industriell produksjon, etter sortiment, treslag og kjøpergruppe/ selgergruppe. 1991/92	16
3. Avvirkning til salg og industriell produksjon, etter sortiment og treslag. Fylke. 1991/92 . . .	16
4. Avvirkning til salg og industriell produksjon, etter kjøpergruppe og treslag. Fylke. 1991/92 .	18
5. Gjennomsnittspriser for skogvirke til salg og industriell produksjon. Fylke. Kr pr. kubikkmeter fast mål under bark. 1991/92	18
6. Avvirkning til salg og industriell produksjon, etter sortiment og treslag. Kommune. 1991/92	20
7. Avvirkning til salg og industriell produksjon, etter kjøpergruppe og treslag. Kommune. 1991/92	36

Index of figures

	Page
1. Species of roundwood cut for sale and industrial production. Per cent. County. 1991/92 . . .	13
2. Roundwood cut for sale and industrial production, by species of tree. Per cent. 1991/92 . . .	14
3. Roundwood cut for sale and industrial production. 1960/61-1991/92. Million m ³ f.m.	14

Index of tables

	Page
1. Roundwood cut for sale and industrial production. 1918/19 to 1991/92. 1 000 m ³	15
2. Roundwood cut for sale and industrial production, by assortment, species of tree and buyer group/seller group. 1991/92	16
3. Roundwood cut for sale and industrial production, by assortment and species of tree. County. 1991/92	16
4. Roundwood cut for sale and industrial production, by buyer group and species of tree. County. 1991/92	18
5. Average prices on roundwood for sale and industrial production. County. Kroner per cubic metre solid wood inside bark. 1991/92	18
6. Roundwood cut for sale and industrial production, by assortment and species of tree. Municipality. 1991/92	20
7. Roundwood cut for sale and industrial production, by buyer group and species of tree. Municipality. 1991/92	36

1. Formål

Formålet med denne publikasjonen er å gi detaljert informasjon på kommunenivå om skogavvirkningen til salg og industriell produksjon.

2. Opplegg og gjennomføring

2.1. Omfang og datagrunnlag

Avvirkningsstatistikken omfatter alt skogvirke avvirket til salg og til industriell produksjon i egen bedrift.

Oppgavene gis i kubikkmeter fast mål uten bark. Virke målt i løst mål omregnes til fast mål uten bark etter følgende omregningsfaktorer:

Ubarket bartrekubb	0,58
Barket bartrekubb	0,65
Ubarket lauvtrekubb	0,48
Barket lauvtrekubb	0,55

Er virket målt i fast mål utenpå bark, gjøres følgende fradrag for barken:

Gran	11	prosent
Furu	8	"
Bjørk og osp	13	"
Or	10	"

Den registrerte avvirkningen er nettoavvirkning. Avfall i form av råte, unyttbar topp mv. er ikke med.

Landbrukskontorene gir oppgaver over avvirkningen i privat- og kommuneskoger i de enkelte kommuner. Oppgavene over avvirkningen i bygdeallmenningene og i statens og Opplysningsvesenets Fonds skoger gis av allmenningsstyrene og skogforvalterne. Oppgavene sendes skogbruksetaten i fylket som videresender dem til Statistisk sentralbyrå.

Statistikken omfatter normalt det virket som er levert (innmålt) i løpet av driftsåret.

Oppgavene over ved til salg bygger på anslag og er derfor usikre.

2.2. Definisjoner

Spesialtømmer omfatter stolper, påler, finér- og innleggstømmer, spesial skurtømmer, eksporttømmer av spesialtømmerkvalitet og annet tømmer av spesialtømmerkvalitet.

Prima skurtømmer er tømmer klassifisert som prima etter målereglement for skurtømmer målt i kvalitetsklasser av 1. august 1990, annet prima skurtømmer når tømmeret er målt i kvalitetsklasser etter regler med tilsvarende kvalitetskrav, og eksporttømmer hvor kvalitetskravene tilsvare prima skurtømmer.

Sekunda skurtømmer er tømmer klassifisert som sekunda etter målereglement for skurtømmer målt i kvalitetsklasser av 1. august 1990, og annet sekunda skurtømmer når tømmeret er målt i kvalitetsklasser etter regler med tilsvarende kvalitetskrav.

Annet skurtømmer omfatter toppmålt tømmer av skurtømmerkvalitet som ikke er målt i kvalitetsklasser, skurtømmer av samme kvalitet, men målt etter andre målemetoder (f.eks. midtmålt, veid), svillestømmer, andre spesielle skurtømmersortimenter med kvalitetskrav som ikke overstiger vanlig toppmålstømmer og eksporttømmer av vanlig skurtømmerkvalitet.

Sams skurtømmer og massevirke er tømmer målt i hele lengder, kvantumsmålt tømmer, virke målt på rot og annet virke som er en blanding av skurtømmer og massevirke.

Massevirke omfatter virke målt etter målereglene for klavemålt massevirke, virke av samme kvalitet målt med andre målemetoder, kubb, industrived, sponplatevirke og annet virke av tilsvarende eller dårligere kvalitet vesentlig beregnet til bruk i treforedlings- og sponplateindustrien.

Annet rundvirke er kasse- og tønnestavkubb, props og minetømmer, rundlast, gjerdestolper, staur o.l.

Ved til brensel er skogvirke (stammevirke) levert til brensel.

Bruttoverdien er verdien av virket på det sted det er levert til kjøper (bilvei, vassdrag, fabrikkomt mv.). For virke solgt på rot er driftsutgiftene lagt til rotsalgspriisen, slik at bruttoverdien gjelder for framdrevet virke.

Sagbruk og trevareindustri omfatter sagbruk, tønnefabrikker, kassefabrikker, fabrikker for trekonstruksjoner og fabrikker for trehus.

Tremasse- og celluloseindustri omfatter fabrikker som framstiller tremasse, halvkjemisk masse og cellulose, enten for salg eller for videreforedling i egen bedrift.

Trefiber- og sponplateindustri er trefiberplatefabrikker (wallboardfabrikker) og sponplatefabrikker.

Andre kjøpere omfatter impregneringsverk, møbel- og innredningsindustri, trekull-, tremjøl- og treullfabrikker, finér- og parkettindustri, skips- og båtbyggerier, fyrstikkfabrikker og kjøpere som ikke hører til i de andre gruppene. Virke til eksport skal føres under andre kjøpere.

Fordelingen på kjøpergrupper er satt opp etter førstehåndsavtaker og ikke etter hvor virket blir foredlet.

Fra og med driftsåret 1986/87 ble "industrivirke" innført som begrep i stedet for "tømmer og kubb" som ble nyttet tidligere.

3. Noen hovedresultater

I driftsåret 1991/92 ble det avvirket 9,3 mill. m³ skogvirke til salg og industriell produksjon. Dette er 0,5 mill. m³ mindre enn året før. Nedgangen for gran var 600 000 m³, for lauvtre 34 000 m³ mens det for furu ble avvirket 80 000 m³ mer enn året før.

I forhold til året før var nedgangen 13 prosent for skurtømmer og 2 prosent for massevirke.

På grunn av stormskader rundt nyttår i fjor ble det i Sogn og Fjordane avvirket 14 prosent mer enn året før og i Møre og Romsdal 43 prosent mer. Størst relativ nedgang hadde Troms og Finnmark med over 20 prosent, mens Sør-Trøndelag hadde i underkant av 20 prosent nedgang.

Bruttoverdien av avvirkningen i 1991/92 var 3 100 mill. kroner, mot 3 600 mill. kroner året før.

Avvirket kvantum og bruttoverdi

År	Avvirket kvantum	Bruttoverdi
	Mill. m ³	Mill. kroner
1987/88	10,4	3 468
1988/89	10,7	3 472
1989/90	11,0	3 819
1990/91	9,9	3 556
1991/92	9,3	3 098

1. Purpose

The purpose of this publication is to give detailed figures by municipality on roundwood cut for sale.

2. Plan and performance

2.1. Coverage and data sources

The statistics include all roundwood cut for sale and industrial purposes during the working year.

The figures are given in cubic metres solid wood inside bark. Roundwood in stacked volume is converted to solid wood inside bark by the following factors:

Unbarked coniferous wood	0.58
Barked coniferous wood	0.65
Unbarked broad-leaved wood	0.48
Barked broad-leaved wood	0.55

If the volume has been determined in solid wood including bark, it is reduced by the following percentages:

Spruce	11	per cent
Pine	8	" "
Birch and aspen	13	" "
Alder	10	" "

The wood registered is net removals excluding culls, unusable tops, etc.

Quantities cut in private and local government forests are reported by the District Forestry Boards and wood from common forests and State forests by their respective managements. The reports are collected by the forest administration in each county and forwarded to the Central Bureau of Statistics.

The figures for fuelwood are estimates and therefore uncertain.

2.2. Definitions

Special timber includes poles, veneer logs, saw logs of veneer quality, and other timber of special high quality.

First class saw logs refer to saw logs classified as first class according to measurement regulations for saw logs measured in quality classes.

Second class saw logs refer to saw logs classified as second class according to measurement regulations for saw logs measured in quality classes.

Other saw logs comprise ordinary top-scaled and mid-scaled saw logs and other logs suitable for sawing, not measured in quality classes.

Unsorted saw logs and pulpwood comprise timber measured in tree length, and other unsorted roundwood containing both saw logs and pulpwood.

Pulpwood comprises roundwood generally used in the pulp industries and the fibreboard and particle board industries.

Other roundwood comprises roundwood used for manufacture of cases and casks, pitprops and mining timber, pilings, fencewood, posts, etc.

Fuelwood refers to roundwood sold for fuel.

Gross value is the value of the wood at the place of delivery to buyer (road, watercourse, factory yard, etc.).

Sawmills and wood industries comprise sawmills, manufacture of cases and casks, and prefabrication of wooden houses and wooden structures.

Pulp industries include manufacture of mechanical and chemical pulp.

Fibre and particle board industries include the wallboard and particle board production only.

Other buyers comprise wood preserving industries, manufacture of wood furniture and fixtures, charcoal, wood-flour, wood-wool, veneer and flooring, matches, ship and boat-building as well as all other buyers not included in other groups, also wood for export.

The distribution by buyer group is made according to first hand transaction and not by refining industry.

3. Some main results

In the working year 1991/92 a total of 9.3 million m³ roundwood were cut for sale and industrial production. This is about 0.5 million m³ less than in 1990/91. The decrease for spruce

was 600 000 m³ and for broad-leaved 34 000 m³. Pine increased by 80 000 m³. The decrease was 13 per cent for saw logs and 2 per cent for pulp, compared with 1990/91.

By reason of great damage after a hurricane at the turn of the year 1990/91, there has been an increase in quantity cut in Møre and Romsdal and Sogn and Fjordane of 43 per cent and 14 per cent. The decrease was largest in Troms and Finnmark with more than 20 per cent.

The gross value of the roundwood cut in 1991/92 was 3 100 million kroner, as compared to 3 600 million kroner the preceding year.

Volume and gross value of roundwood cut

Year	Roundwood cut, total	Gross value
	Million m ³	Million kroner
1987/88	10,4	3 468
1988/89	10,7	3 472
1989/90	11,0	3 819
1990/91	9,9	3 556
1991/92	9,3	3 098

Figur 1. Fordeling av avvirkning til salg og industriell produksjon. Prosent. Fylke. 1991/92
Roundwood cut for sale and industrial production. Per cent. County. 1991/92

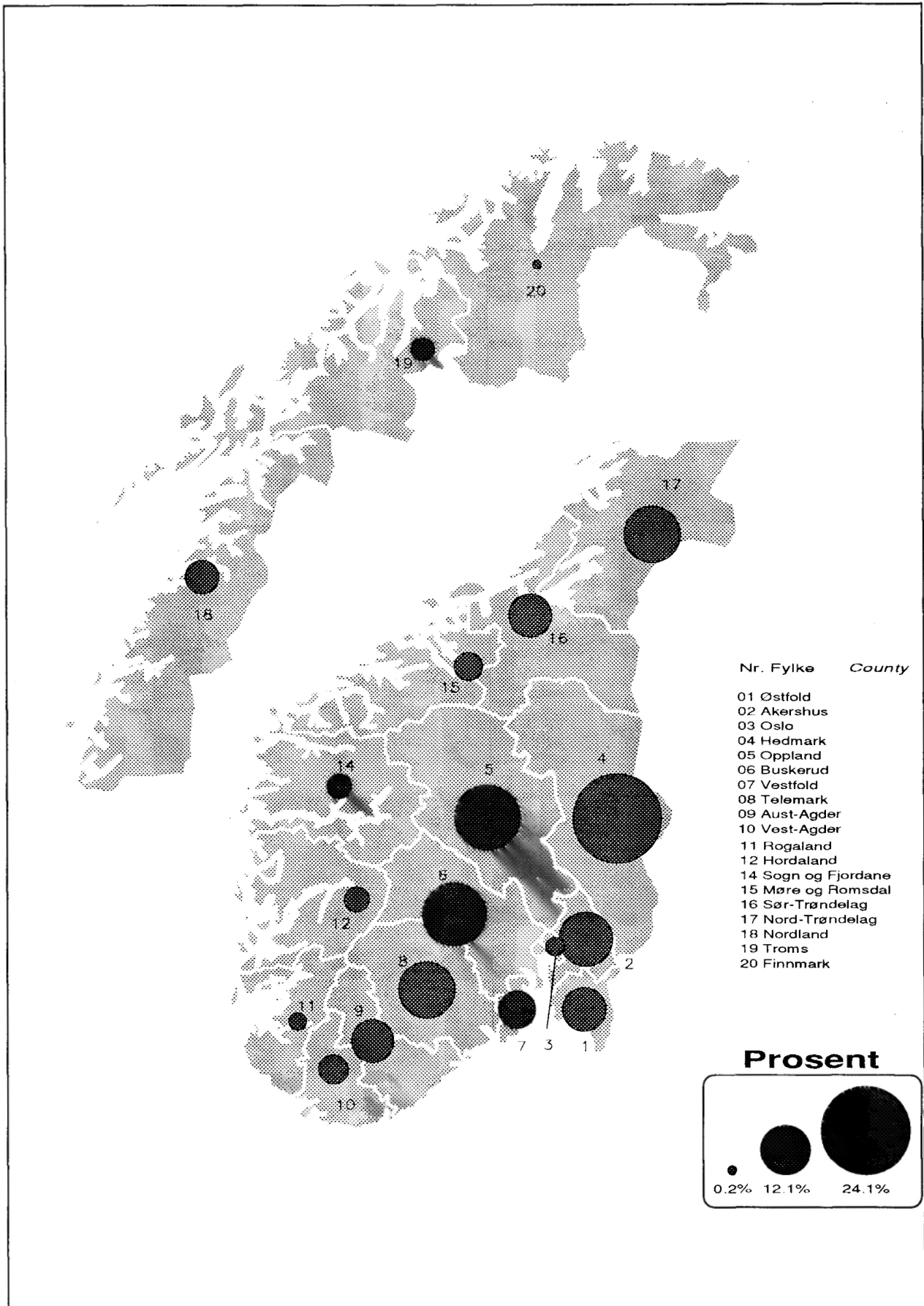

Figur 2. Avvirkning¹ til salg og industriell produksjon, etter treslag. Prosent. 1991/92
Roundwood cut¹ for sale and industrial production, by species of tree. Per cent. 1991/92

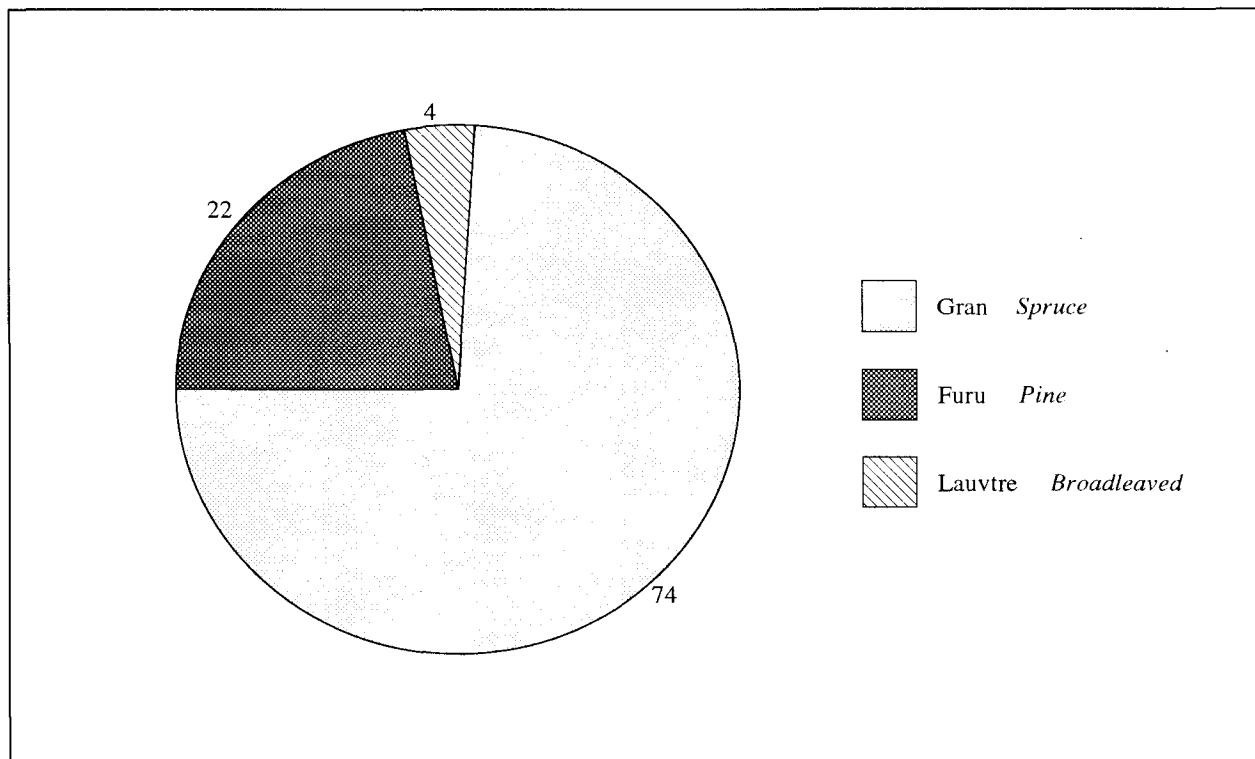

¹ Utenom ved til brensel.

¹ Excluding fuelwood.

Figur 3. Avvirkning til salg og industriell produksjon. 1960/61-1991/92. Mill. m³ f.m.
Roundwood cut for sale and industrial production. 1960/61-1991/92. Million m³ f.m.

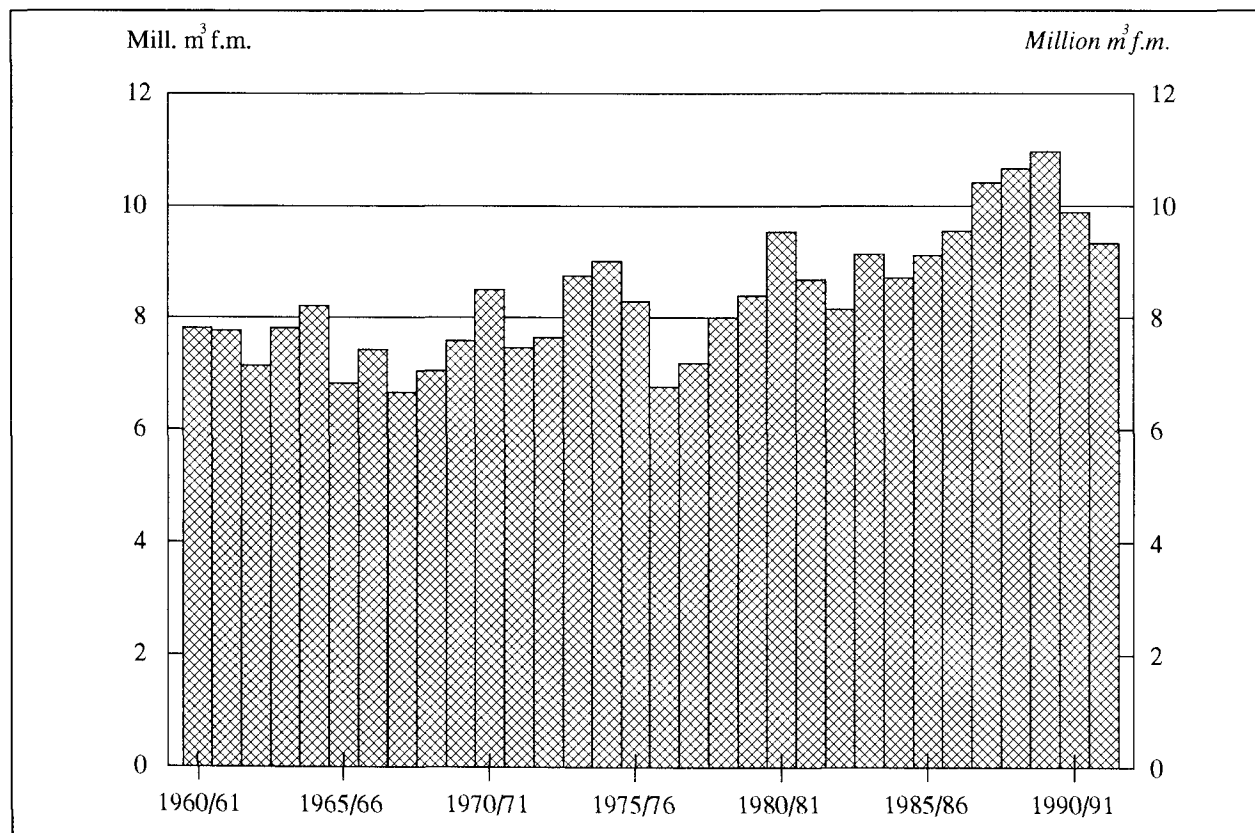

Tabell 1. Avvirkning til salg og industriell produksjon. 1918/19 til 1991/92. 1 000 m³ Roundwood cut for sale and industrial production. 1918/19 to 1991/92. 1 000 m³

År Year	I alt Total	Bartre- tømmer Coniferous timber	Lauvtr- tømmer Broad-leaved timber	Barved Coniferous fuelwood	Lauvved Broad- leaved fuelwood
1918/19-1922/23 gjennomsnitt pr. år Average per year	5805	4875	76	405	449
1923/24	7511	6603	70	397	441
1924/25	7228	6328	67	395	438
1925/26	6415	5523	64	393	435
1926/27	6714	5833	62	388	431
1927/28	6753	5880	59	386	428
1928/29	7958	7095	56	383	424
1929/30	8213	7357	54	381	421
1930/31	5100	4253	51	378	418
1931/32	4173	3336	48	375	414
1932/33	5857	5029	45	372	411
1933/34	6814	5994	43	370	407
1934/35	6623	5812	40	367	404
1935/36	5795	4991	37	366	401
1936/37	7176	6373	36	366	401
1937/38	8522	7716	38	367	401
1938/39	4651	3853	37	360	401
1939/40	6573	5430	36	604	503
1940/41	8325	5824	35	1781	685
1941/42	7814	4997	45	1925	847
1942/43	6901	3996	44	2010	851
1943/44	6196	3744	56	1737	659
1944/45	4941	2532	25	1647	737
1945/46	5987	4462	33	1124	368
1946/47	7226	6057	46	770	353
1947/48	7475	6451	33	682	309
1948/49	9067	8198	46	575	248
1949/50	6855	6338	36	305	176
1950/51	7123	6485	49	315	274
1951/52	10338	9420	85	476	357
1952/53	8279	7683	37	352	207
1953/54	7871	7443	38	208	182
1954/55	8165	7648	73	231	213
1955/56	9167	8544	123	259	241
1956/57	9184	8610	128	246	200
1957/58	8151	7665	75	215	196
1958/59	7043	6555	77	217	194
1959/60	7713	7182	137	196	198
1960/61	7815	7244	243	162	166
1961/62	7769	7077	364	156	172
1962/63	7148	6517	334	112	185
1963/64	7818	7221	342	108	147
1964/65	8211	7552	452	84	123
1965/66	6828	6256	392	65	115
1966/67	7430	6900	361	59	110
1967/68	6661	6212	311	48	90
1968/69	7055	6630	285	43	97
1969/70	7594	7163	314	37	80
1970/71	8500	7983	396	30	91
1971/72	7468	6980	376	30	82
1972/73	7640	7191	350	27	72
1973/74	8752	8293	357	29	73
1974/75	9013	8522	391	29	71
1975/76	8291	7873	318	29	71
1976/77	6767	6415	246	30	76
1977/78	7193	6800	264	36	93
1978/79	8011	7535	294	52	129
1979/80	8398	7853	303	69	173
1980/81	9532	8937	313	82	200
1981/82	8679	8001	362	88	227
1982/83	8158	7503	324	89	242
1983/84	9131	8401	383	93	253
1984/85	8712	7919	401	101	291
1985/86	9119	8346	350	102	321
1986/87	9553	8728	380	112	332
1987/88	10414	9621	341	109	342
1988/89	10658	9846	379	109	324
1989/90	10968	10122	412	102	332
1990/91	9888	9078	365	104	340
1991/92	9334	8558	331	113	333

Tabell 2. Avvirkning¹ til salg og industriell produksjon, etter sortiment, treslag og kjøpergruppe/selgergruppe. 1991/92

	Avvirket i alt Roundwood cut, total	Industrivirke av bartre							
		Spesialtømmer Special timber		Prima skurtømmer First class saw logs		Sekunda skurtømmer Second class saw logs		Annet skurtømmer Other saw logs	
		Gran Spruce	Furu Pine	Gran	Furu	Gran	Furu	Gran	Furu
Kubikkmeter fast mål									
I alt	8888762	7919	93809	1895197	343935	1105025	456216	154776	127456
Kjøpergruppe									
Sagbruk og trevareindustri	4153684	5179	30941	1823243	324101	1063832	424343	140396	91047
Tremasse og celluloseindustri	4078694	-	705	19357	5468	8883	6023	89	131
Trefiber- og sponplateindustri	96544	-	-	-	2	-	-	97	83
Andre kjøpere	559841	2740	62163	52597	14364	32310	25849	14194	36195
Selgergruppe									
Private og kommuner	8112894	7866	79694	1762363	305867	1025109	400561	121767	117374
Staten og Opplysningsvesenets Fond	407359	1	8089	55628	24517	41152	42063	1601	6932
Bygdeallmenninger	368509	52	6026	77206	13551	38764	13592	31408	3150

¹ Utenom ved til brensel.

Tabell 3. Avvirkning til salg og industriell produksjon, etter sortiment og treslag. Fylke. 1991/92

Nr. Fylke County	Avvirket i alt Roundwood cut, total	Industrivirke av bartre							
		Spesialtømmer Special timber		Prima skurtømmer First class saw logs		Sekunda skurtømmer Second class saw logs		Annet skurtømmer Other saw logs	
		Gran Spruce	Furu Pine	Gran	Furu	Gran	Furu	Gran	Furu
Kubikkmeter fast mål									
I alt Total	9333898	7919	93809	1895197	343935	1105025	456216	154776	127456
01 Østfold	457036	188	4222	106866	19394	56643	23567	4685	1997
02 Akershus	733733	1116	5029	227029	27795	111646	21855	1195	477
03 Oslo	58927	-	193	17212	1025	9413	946	-	-
04 Hedmark	2335486	3554	40922	563817	157886	229167	115322	87190	60129
05 Oppland	1172178	20	3023	293545	16750	137688	26078	30184	2095
06 Buskerud	1031166	1533	16299	205350	40553	129444	64920	13447	4562
07 Vestfold	290575	-	808	61708	2599	38216	3787	1570	101
08 Telemark	766252	282	17023	110123	30089	64882	55270	5977	14074
09 Aust-Agder	399076	42	5064	41440	22299	25819	46104	3290	4906
10 Vest-Agder	163336	-	226	5130	4741	5392	13418	-	3860
11 Rogaland	42581	1	1	733	428	1946	2594	7	3
12 Hordaland	96647	-	50	2477	2418	6098	8415	2654	5731
14 Sogn og Fjordane	122473	-	699	4630	2988	14802	17727	2199	3042
15 Møre og Romsdal	234450	193	151	8394	12069	9703	33389	310	13496
16 Sør-Trøndelag	366823	28	76	72677	1556	74241	5897	264	9236
17 Nord-Trøndelag	764277	962	-	153146	1194	166629	3324	1078	32
18 Nordland	220524	-	-	20920	151	23175	2396	501	50
19 Troms	65826	-	10	-	-	121	5659	225	1872
20 Finnmark	12532	-	13	-	-	-	5548	-	1793

Roundwood cut¹ for sale and industrial production, by assortment, species of tree and buyer group/seller group. 1991/92

Industrial wood, coniferous						Industrivirke av lautre Industrial wood, broad-leave		Brutto- verdi Gross value	
Sams skurtømmer og massevirke Unsorted saw logs and pulpwood		Massevirke Pulpwood		Annet rundvirke Other roundwood		Spesial- og skur- tømmer Special timber and saw logs	Masse- virke Pulp- wood		
Gran Spruce	Furu Pine	Gran	Furu	Gran	Furu				
Cubic metres solid wood									1000 kr
119793	54544	3346885	812743	3602	35875	17178	313810	2960623	Total
63381	32044	96258	39058	1008	9283	6058	3511	..	Buyer group Sawmills and wood industries
33899	9852	3167491	647412	-	1386	69	177929	..	Mechanical and chemical pulp industries
81	-	10392	11418	18	220	-	74233	..	Fiber and particle board industries
22432	12648	72744	114855	2576	24986	11051	58137	..	Other buyers
115190	24709	3072331	733036	1415	27477	17104	301032	2702120	Seller group Private and municipalities Central govern- ment and the Educational Found
4603	3308	138513	59194	2113	8061	67	11517	131085	Common forest
-	26527	136041	20513	74	337	7	1261	127418	

¹ Excluding fuelwood.

Roundwood cut for sale and industrial production, by assortment and species of tree. County. 1991/92

Industrial wood, coniferous						Industrivirke av lautre Industrial wood, broad-leaved		Ved til brensel Fuelwood		Brutto- verdi Gross value	No.
Sams skurtømmer og massevirke Unsorted saw logs and pulpwood		Massevirke Pulpwood		Annet rundvirke Other roundwood		Spesial- og skur- tømmer Special timber and saw logs	Masse- virke Pulp- wood	Barved Coni- ferous	Lauvved Broad- leaved		
Gran Spruce	Furu Pine	Gran	Furu	Gran	Furu						
Cubic metres solid wood											1000 kr
119793	54544	3346885	812743	3602	35875	17178	313810	112579	332557	3098146	
13861	7807	148530	40117	-	-	593	12903	2795	12868	151686	01
9112	4033	251565	35361	-	276	1153	17537	7062	11492	253006	02
-	-	28509	1061	-	-	37	531	-	-	19807	03
45659	1556	653309	233967	8	26315	839	42737	33260	39850	805331	04
7113	26610	525339	31653	74	1012	326	10577	30037	30054	393527	05
69	-	410904	72172	-	1788	1887	32463	9100	26675	346028	06
3932	-	121703	4952	-	-	2701	39698	2850	5950	91187	07
2706	-	313130	92549	-	521	1610	38056	3250	16710	249324	08
13786	2425	94733	82606	-	1405	4591	36316	460	13790	123988	09
14381	7122	20860	43789	121	754	3343	21641	1255	17303	47887	10
228	714	12859	11302	36	233	43	1821	774	8858	13156	11
1208	667	23618	18332	50	520	9	1390	9545	13465	33155	12
542	2053	40675	23314	489	1351	6	1939	511	5506	37349	14
1949	1043	44107	78942	-	633	-	4862	4436	20773	65378	15
9	-	158234	25924	699	67	-	1642	2279	13994	121619	16
315	-	402355	10426	72	-	-	9527	4339	10878	249389	17
4884	474	95686	1274	1928	82	-	21543	626	46834	71018	18
39	40	769	3283	125	15	40	18627	-	35001	21742	19
-	-	-	1719	-	903	-	-	-	2556	3568	20

Tabell 4. Avvirkning¹ til salg og industriell produksjon, etter kjøpergruppe og treslag. Fylke. 1991/92

Nr. Fylke County	Alle grupper All groups				Sagbruk og trevareindustri Sawmills and wood industries			
	I alt Total	Gran Spruce	Furu Pine	Lauvtre Broad- leaved	I alt	Gran	Furu	Lauvtre
Kubikkmeter fast mål								
I alt Total	8888762	6633197	1924578	330988	4153684	3193297	950817	9569
01 Østfold	441373	330773	97104	13496	148907	121628	27162	117
02 Akershus	715179	601663	94826	18690	397905	346105	51632	168
03 Oslo	58927	55134	3225	568	29892	27620	2272	-
04 Hedmark	2262376	1582704	636097	43576	1282361	937538	342945	1877
05 Oppland	1112087	993963	107221	10903	545876	475562	70125	189
06 Buskerud	995391	760747	200294	34350	481098	360025	119764	1309
07 Vestfold	281775	227129	12247	42399	114354	106897	7153	304
08 Telemark	746292	497100	209526	39666	285734	181245	103746	743
09 Aust-Agder	384826	179110	164809	40907	142311	69078	71786	1447
10 Vest-Agder	144778	45884	73910	24984	37153	11798	22329	3026
11 Rogaland	32949	15810	15275	1864	7065	3057	3965	43
12 Hordaland	73637	36105	36133	1399	28855	12468	16378	9
14 Sogn og Fjordane	116456	63337	51174	1945	45443	20531	24906	6
15 Møre og Romsdal	209241	64656	139723	4862	58016	9369	48647	-
16 Sør-Trøndelag	350550	306152	42756	1642	156209	138896	17112	201
17 Nord-Trøndelag	749060	724557	14976	9527	330400	325418	4982	-
18 Nordland	173064	147094	4427	21543	48847	45841	2916	90
19 Troms	30825	1279	10879	18667	7710	221	7449	40
20 Finnmark	9976	-	9976	-	5548	-	5548	-

¹ Utenom ved til brensel.

Tabell 5. Gjennomsnittspriser for skogvirke¹ til salg og industriell produksjon. Fylke. Kr pr. kubikkmeter fast mål under bark. 1991/92

Nr. Fylke County	Alt virke All wood	Spesialtømmer Special timber		Prima skurtømmer First class saw logs		Sekunda skurtømmer Second class saw logs	
		Gran Spruce	Furu Pine	Gran	Furu	Gran	Furu
Hele landet The whole country	333	502	660	417	485	347	325
01 Østfold	334	538	654	409	466	341	312
02 Akershus	348	530	645	410	481	346	317
03 Oslo	336	-	620	417	497	348	330
04 Hedmark	349	506	646	419	481	354	328
05 Oppland	339	468	668	427	503	347	326
06 Buskerud	337	477	697	425	504	348	325
07 Vestfold	316	-	702	430	516	346	338
08 Telemark	326	505	662	414	496	348	333
09 Aust-Agder	313	452	657	411	495	344	329
10 Vest-Agder	282	-	717	412	497	343	325
11 Rogaland	272	568	762	381	439	331	344
12 Hordaland	295	-	651	373	425	328	325
14 Sogn og Fjordane	294	-	596	360	457	323	324
15 Møre og Romsdal	285	371	789	355	465	333	308
16 Sør-Trøndelag	329	522	607	407	487	350	322
17 Nord-Trøndelag	325	515	-	401	491	345	319
18 Nordland	305	-	-	396	483	347	320
19 Troms	250	-	495	-	-	347	319
20 Finnmark	284	-	423	-	-	-	306

¹ Utenom ved til brensel.

**Roundwood cut¹ for sale and industrial production, by buyer group and species of tree.
County. 1991/92**

Tremasse- og celluloseindustri Mechanical and chemical pulp industries				Trefiber- og sponplateindustri Fibre and particle board industries				Andre kjøpere Other buyers				No.
I alt	Gran	Furu	Lauvtre	I alt	Gran	Furu	Lauvtre	I alt	Gran	Furu	Lauvtre	
Cubic metres solid wood												
4078694	3229719	670977	177998	96544	10588	11723	74233	559841	199593	291060	69188	
180313	148406	27966	3941	2173	-	-	2173	109980	60739	41976	7265	01
283655	243656	28374	11625	729	10	-	719	32890	11892	14820	6178	02
28932	27514	952	466	6	-	-	6	97	-	1	96	03
751105	574317	163121	13667	9482	48	2	9432	219429	70801	130028	18600	04
549869	512068	33039	4762	6691	739	890	5062	9651	5594	3167	890	05
494919	398537	67502	28880	3497	332	24	3141	15877	1853	13004	1020	06
135785	111801	4147	19837	23411	6755	-	16656	8225	1676	947	5602	07
433116	310324	87652	35140	1006	-	-	1006	26436	5531	18128	2777	08
221435	106212	81585	33638	-	-	-	-	21080	3820	11438	5822	09
87854	32443	37235	18176	7959	887	5345	1727	11812	756	9001	2055	10
25772	12724	11297	1751	-	-	-	-	112	29	13	70	11
42808	23271	18147	1390	105	105	-	-	1869	261	1608	-	12
62859	39609	21771	1479	220	-	-	220	7934	3197	4497	240	14
105165	43290	61875	-	10	10	-	-	46050	11987	29201	4862	15
175835	155526	20309	-	127	56	46	25	18379	11674	5289	1416	16
405721	396663	5812	3246	5137	459	-	4678	7802	2017	4182	1603	17
93551	93358	193	-	11592	399	432	10761	19074	7496	886	10692	18
-	-	-	-	22698	788	3283	18627	417	270	147	-	19
-	-	-	-	1701	-	1701	-	2727	-	2727	-	20

¹ Excluding fuelwood.

Average prices on roundwood¹ for sale and industrial production. County. Kroner per cubic metre solid wood inside bark. 1991/1992

Annet skurtømmer Other saw logs		Sams skurtømmer og massevirke Unsorted saw logs and pulpwood		Massevirke Pulpwood		Annet rundvirke Other roundwood		Industrivirke av lauvtre Industrial wood, broad-leaved		No.
Gran	Furu	Gran	Furu	Gran	Furu	Gran	Furu	Spesial- og skurtømmer Special timber and saw logs	Massevirke Pulpwood	
365	343	345	313	291	234	339	273	411	212	
333	356	348	344	290	233	-	-	433	205	01
352	446	373	393	297	237	-	264	447	209	02
-	-	-	-	282	228	-	-	469	223	03
375	369	351	268	288	235	314	260	456	217	04
351	310	364	314	291	234	237	298	480	215	05
333	332	302	-	289	232	-	310	426	220	06
353	350	347	-	279	227	-	-	436	202	07
412	289	334	-	294	236	-	258	428	215	08
389	324	331	317	293	236	-	295	383	208	09
-	305	325	253	288	236	264	298	379	208	10
310	267	321	304	284	227	269	257	388	208	11
325	317	308	306	292	235	300	457	556	193	12
310	292	300	286	287	231	305	292	296	196	14
305	330	290	283	287	233	-	272	-	162	15
496	350	330	-	298	226	363	281	-	232	16
358	300	331	-	293	200	329	-	-	215	17
334	300	338	283	290	221	348	759	-	229	18
336	352	271	260	218	231	375	375	335	220	19
-	313	-	-	-	171	-	299	-	-	20

¹ Excluding fuelwood.

Tabell 6. Avvirkning til salg og industriell produksjon, etter sortiment og treslag. Kommune. 1991/92

Nr.	Kommune Municipality	Avvirket i alt Roundwood cut, total	Industrivirke av bartre							
			Spesialtømmer Special timber		Prima skurtømmer First class saw logs		Sekunda skurtømmer Second class saw logs		Annet skurtømmer Other saw logs	
			Gran Spruce	Furu Pine	Gran	Furu	Gran	Furu	Gran	Furu
Kubikkmeter fast mål										
01 Østfold										
	I alt Total	457036	188	4222	106866	19394	56643	23567	4685	1997
01	Halden	75277	-	841	12801	3748	6512	5442	1096	513
03	Fredrikstad	1200	-	5	218	36	227	54	-	-
04	Moss	5710	-	23	1086	218	745	318	-	1
05	Sarpsborg	32367	4	137	7351	1178	4872	1840	-	-
11	Hvaler	233	-	-	9	6	22	16	-	-
13	Borge	2563	-	5	379	146	307	171	-	-
18	Aremark	44715	-	565	7713	2240	2401	2530	559	164
19	Marker	62907	12	914	17994	3301	7864	3300	1606	278
21	Rømskog	24000	113	755	7108	2124	2692	1660	194	22
22	Trøgstad	30137	-	126	8819	1138	5109	1537	-	-
23	Spydeberg	17146	-	19	4879	168	2780	342	-	-
24	Askim	6753	14	-	1714	13	1182	18	-	-
25	Eidsberg	30575	-	143	8070	929	4894	1001	59	10
27	Skiptvet	9303	-	11	2599	82	1504	146	-	-
28	Rakkestad	44600	-	516	7918	2574	4946	3181	1171	1009
31	Rolvsøy	3008	-	10	784	82	537	137	-	-
33	Kråkerøy	20	-	-	-	-	-	-	-	-
34	Onsøy	6475	-	32	1127	207	822	222	-	-
35	Råde	5534	-	17	1116	104	890	141	-	-
36	Rygge	2538	-	5	500	65	355	82	-	-
37	Våler	27444	-	71	6715	764	3884	1083	-	-
38	Hobøl	24531	45	27	7966	271	4098	346	-	-
02 Akershus										
	I alt Total	733733	1116	5029	227029	27795	111646	21855	1195	477
11	Vestby	17702	-	45	5693	231	3207	261	-	-
13	Ski	25990	-	42	8424	416	4101	360	8	-
14	Ås	17139	-	14	5543	161	2914	198	-	-
15	Frogn	12663	-	12	3527	136	2156	180	-	-
16	Nesodden	7095	-	3	2069	132	1390	150	-	-
17	Oppegård	2334	-	8	717	29	349	20	-	-
19	Bærum	19157	-	5	4967	252	2897	402	-	-
20	Asker	17740	-	11	5585	124	3192	142	-	-
21	Aurskog-Høland	146210	536	1982	44102	13452	15391	9245	562	118
26	Sørum	30878	24	215	9472	1371	4306	1160	404	298
27	Fet	23253	-	316	5711	1804	3032	1636	88	-
28	Rælingen	7968	-	6	2809	102	1502	88	-	-
29	Enebakk	26499	-	36	9382	355	4587	387	-	-
30	Lørenskog	7239	-	24	3143	208	1693	214	-	-
31	Skedsmo	4935	-	14	1226	209	771	252	-	-
33	Nittedal	28338	-	22	8550	261	4782	300	-	-
34	Gjerdrum	5382	-	8	1555	90	1187	154	-	-
35	Ullensaker	38700	6	768	10270	1350	6256	1561	63	-
36	Nes	83827	285	1248	22461	4835	9359	3449	53	32
37	Eidsvoll	89815	55	196	28441	2042	14611	1411	-	29
38	Nannestad	65572	47	51	22259	223	10698	276	17	-
39	Hurdal	55297	163	3	21123	12	13265	9	-	-
03 Oslo										
	I alt Total	58927	-	193	17212	1025	9413	946	-	-
01	Oslo	58927	-	193	17212	1025	9413	946	-	-

Roundwood cut for sale and industrial production, by assortment and species of tree. Municipality. 1991/92

Industrial wood, coniferous						Industrivirke av lauvtre Industrial wood, broad-leaved		Ved til brensel Fuelwood		Brutto- verdi Gross value	No.
Sams skurtømmer og massevirke Unsorted saw logs and pulpwood		Massevirke Pulpwood		Annet rundvirke Other roundwood		Spesial- og skur- tømmer Special timber and saw logs	Masse- virke Pulp- wood	Barved Coni- ferous	Lauvved Broad- leaved		
Gran	Furu	Gran	Furu	Gran	Furu						
Cubic metres solid wood											1 000 kr
13861	7807	148530	40117	-	-	593	12903	2795	12868	151686	
5271	1830	20829	12058	-	-	59	2477	-	1800	23853	01
-	-	568	12	-	-	-	-	50	30	402	03
-	-	2114	473	-	-	21	411	75	225	1911	04
147	-	10696	3206	-	-	18	418	800	1700	10615	05
-	-	80	40	-	-	-	-	30	30	74	11
-	-	1155	215	-	-	-	85	50	50	824	13
4421	5927	10165	5672	-	-	41	1317	-	1000	14663	18
-	-	19197	4686	-	-	101	2448	-	1206	21284	19
-	-	5679	2092	-	-	87	857	-	617	8607	21
66	-	10535	1545	-	-	-	602	110	550	10102	22
262	-	7248	330	-	-	15	473	180	450	5679	23
-	-	3144	31	-	-	1	146	90	400	2203	24
272	-	11676	1150	-	-	43	1228	100	1000	10102	25
-	-	3955	423	-	-	-	83	150	350	3067	27
3177	50	12263	5375	-	-	66	994	60	1300	15010	28
-	-	1258	110	-	-	-	-	40	50	1014	31
-	-	-	-	-	-	-	-	10	10	8	33
-	-	3010	737	-	-	-	48	120	150	2101	34
245	-	2338	126	-	-	7	-	200	350	1978	35
-	-	970	121	-	-	5	35	100	300	946	36
-	-	11334	1340	-	-	74	779	450	950	8944	37
-	-	10316	375	-	-	55	502	180	350	8300	38
9112	4033	251565	35361	-	276	1153	17537	7062	11492	253006	
-	-	5971	383	-	-	81	630	400	800	6309	11
2095	-	9074	632	-	-	-	238	150	450	9067	13
-	-	6418	337	-	-	6	748	300	500	6000	14
-	-	4888	335	-	-	59	570	300	500	4370	15
-	-	2591	263	-	-	15	82	150	250	2433	16
-	-	972	93	-	-	-	26	40	80	756	17
-	-	9507	574	-	-	-	553	-	-	6044	19
-	-	8116	482	-	-	12	76	-	-	6109	20
-	-	35724	15632	-	64	303	3099	3000	3000	49956	21
-	-	10573	1274	-	-	68	613	100	1000	10587	26
-	-	7238	1730	-	-	17	581	100	1000	7933	27
-	-	3295	156	-	-	-	10	-	-	2794	28
-	-	10174	621	-	-	11	596	150	200	9096	29
-	-	1595	156	-	-	30	176	-	-	2652	30
-	-	1482	196	-	-	-	85	300	400	1564	31
961	-	10603	1038	-	-	-	521	500	800	9593	33
-	-	1882	157	-	-	18	331	-	-	1816	34
-	-	14607	1651	-	22	130	1956	60	-	13191	35
5619	4033	20965	4328	-	190	199	2771	1500	2500	28824	36
437	-	35900	4458	-	-	187	2048	-	-	30545	37
-	-	30006	566	-	-	16	1389	12	12	22486	38
-	-	19984	299	-	-	1	438	-	-	20880	39
-	-	28509	1061	-	-	37	531	-	-	19807	
-	-	28509	1061	-	-	37	531	-	-	19807	01

Tabell 6 (forts.). Avvirkning til salg og industriell produksjon, etter sortiment og treslag.
Kommune. 1991/92

Nr.	Kommune Municipality	Avvirket i alt Roundwood cut, total	Industrivirke av bartre							
			Spesialtømmer Special timber		Prima skurtømmer First class saw logs		Sekunda skurtømmer Second class saw logs		Annet skurtømmer Other saw logs	
			Gran Spruce	Furu Pine	Gran	Furu	Gran	Furu	Gran	Furu
Kubikkmeter fast mål										
04 Hedmark										
	I alt Total	2335486	3554	40922	563817	157886	229167	115322	87190	60129
02	Kongsvinger	194717	1025	3156	66951	12456	15675	6285	9681	2083
03	Hamar	29133	-	184	8669	577	4581	506	17	1
12	Ringsaker	170858	-	139	43910	1120	21663	966	19354	1638
15	Løten	62691	31	4179	12208	7826	5193	5002	1042	1218
17	Stange	108875	72	2466	26561	5946	13031	5462	188	932
18	Nord-Odal	95297	288	1534	29298	2628	19576	2028	3158	204
19	Sør-Odal	91422	458	990	35240	3034	12623	1872	796	33
20	Eidskog	140603	509	1000	46015	6077	11019	2649	15266	3528
23	Grue	149702	247	2404	49500	10552	14850	6364	9007	3086
25	Åsnes	189815	315	5615	46716	19904	16325	11157	2815	5787
26	Våler	123266	105	1010	29485	7742	11985	4949	1978	4096
27	Elverum	239470	348	5888	46558	16070	22030	11373	5037	9616
28	Trysil	215850	-	3805	32986	10755	14844	8395	15919	10548
29	Åmot	194215	98	5545	43160	20199	18669	14191	1952	5261
30	Stor-Elvdal	144041	23	887	30021	9905	16248	9586	793	3196
32	Rendalen	89532	35	1775	12520	10481	7822	9034	142	2362
34	Engerdal	42979	-	201	1143	7306	677	7858	45	784
36	Tolga	8059	-	5	77	757	76	1224	-	1196
37	Tynset	18092	-	85	1423	1848	1389	2369	-	890
38	Alvdal	19158	-	28	1376	2180	891	2949	-	2539
39	Folldal	5261	-	26	-	433	-	939	-	906
41	Os	2450	-	-	-	90	-	164	-	225
05 Oppland										
	I alt Total	1172178	20	3023	293545	16750	137688	26078	30184	2095
01	Lillehammer	74617	-	30	21167	269	11791	179	16	-
02	Gjøvik	128377	-	12	44481	143	19562	155	21	-
11	Dovre	3602	-	81	4	408	7	1401	-	162
12	Lesja	8649	-	7	-	1067	1	2208	-	686
13	Skjåk	16256	-	2	5	177	5	435	-	249
14	Lom	1804	-	2	23	140	29	353	-	47
15	Vågå	18251	-	17	364	763	265	1299	-	59
16	Nord-Fron	16738	-	23	1490	1247	1002	2680	1	-
17	Sel	11120	-	22	811	1106	596	1780	-	27
19	Sør-Fron	15300	-	1	4182	38	2107	22	35	-
20	Ringebu	27610	-	11	5339	324	3289	222	24	-
21	Øyer	39702	-	29	9277	350	5645	351	1	-
22	Gausdal	73326	20	1	15918	68	10537	90	-	-
28	Østre Toten	81891	-	45	24649	402	10223	292	5552	-
29	Vestre Toten	45958	-	34	14900	304	4916	242	3656	200
32	Jevnaker	36107	-	259	11052	813	5270	1292	476	3
33	Lunner	46200	-	118	6312	742	3922	1251	4012	-
34	Gran	129893	-	756	35249	2180	17350	3427	1892	-
36	Søndre Land	106568	-	222	36511	842	12137	1010	2267	18
38	Nordre Land	93438	-	144	27292	908	11678	912	2127	-
40	Sør-Aurdal	96716	-	660	17172	2201	9130	3455	2856	422
41	Etnedal	29705	-	43	9025	646	3452	745	1470	-
42	Nord-Aurdal	37784	-	164	5000	912	2787	1348	3945	49
43	Vestre Slidre	15306	-	241	1323	320	885	514	1013	173
44	Øystre Slidre	12364	-	81	1340	171	680	249	587	-
45	Vang	4896	-	18	659	209	422	166	233	-

Roundwood cut for sale and industrial production, by assortment and species of tree. Municipality. 1991/92

Industrial wood, coniferous						Industrivirke av lauvtre Industrial wood, broad-leaved		Ved til brensel Fuelwood		Brutto- verdi Gross value	No.
Sams skurtømmer og massevirke Unsorted saw logs and pulpwood		Massevirke Pulpwood		Annet rundvirke Other roundwood		Spesial- og skur- tømmer Special timber and saw logs	Masse- virke Pulp- wood	Barved Coni- ferous	Lauvved Broad- leaved		
Gran	Furu	Gran	Furu	Gran	Furu						
Cubic metres solid wood											1 000 kr
45659	1556	653309	233967	8	26315	839	42737	33260	39850	805331	
1226	-	50969	11853	-	2256	116	3985	3000	4000	70710	02
-	-	10984	351	-	-	-	114	1650	1500	9550	03
445	-	69539	2320	-	-	195	1019	3360	5190	57617	12
-	-	12375	8326	-	1447	-	444	1600	1800	22199	15
1030	56	37971	13259	-	330	162	608	-	801	37265	17
-	-	27980	4621	-	21	130	826	1000	2005	33408	18
1085	10	25219	3438	8	76	30	1810	2000	2700	32222	19
920	-	35015	5959	-	-	65	4581	3500	4500	51064	20
-	-	36932	11117	-	2308	43	3292	-	-	53434	23
7377	37	43688	18043	-	4048	1	4987	1000	2000	67351	25
9868	-	35156	11188	-	2335	-	2369	250	750	42145	26
8834	-	62054	28238	-	6445	86	6393	7200	3300	80494	27
458	-	78217	25316	-	2216	-	2185	5000	5206	71221	28
5433	-	49515	20332	-	1907	11	5942	1000	1000	68293	29
6353	22	43248	16076	-	1174	-	2509	2000	2000	48248	30
1463	-	21833	18111	-	1720	-	1234	500	500	29636	32
-	1431	4838	18083	-	-	-	15	-	598	13820	34
-	-	95	3363	-	-	-	166	100	1000	2560	36
868	-	4619	4521	-	32	-	48	-	-	5759	37
299	-	3062	5697	-	-	-	137	-	-	6029	38
-	-	-	2957	-	-	-	-	-	-	1487	39
-	-	-	798	-	-	-	73	100	1000	820	41
7113	26610	525339	31653	74	1012	326	10577	30037	30054	393527	
3425	-	36755	229	-	-	22	734	-	-	25536	01
2739	-	53745	102	-	-	110	2278	2010	3019	44769	02
-	-	10	964	-	18	-	147	100	300	1118	11
-	-	23	3475	-	-	-	316	361	505	2496	12
-	14450	-	727	-	-	-	46	100	60	5437	13
-	-	102	819	-	4	-	15	150	120	571	14
-	12077	730	2093	-	-	-	314	120	150	5443	15
-	-	3913	4263	-	-	-	519	600	1000	5957	16
-	-	1889	3001	-	-	-	288	400	1200	3301	17
-	-	7904	53	-	-	-	108	250	600	5291	19
-	-	14998	327	-	-	-	76	2000	1000	8607	20
-	-	21947	322	-	-	14	166	500	1100	12782	21
-	-	45653	206	-	-	-	583	100	150	24003	22
167	-	37296	360	-	-	32	879	1014	980	28716	28
729	-	19007	261	-	-	29	400	550	730	16013	29
-	-	15492	992	74	25	16	193	150	-	12599	32
-	-	23520	1452	-	-	16	753	2500	1602	14569	33
-	-	54789	2870	-	32	-	877	6029	4442	43700	34
-	-	42775	1141	-	36	42	573	5942	3052	36702	36
-	-	43399	681	-	-	8	275	3000	3014	31550	38
39	-	51214	3935	-	671	37	924	500	3500	31576	40
-	-	12175	566	-	-	-	33	700	850	10304	41
-	-	20333	1601	-	36	-	80	519	1010	12271	42
14	-	8411	461	-	110	-	-	1521	320	4671	43
-	37	6986	682	-	80	-	-	621	850	4022	44
-	46	2273	70	-	-	-	-	300	500	1522	45

Tabell 6 (forts.). Avvirkning til salg og industriell produksjon, etter sortiment og treslag.
Kommune. 1991/92

Nr.	Kommune Municipality	Avvirket i alt Roundwood cut, total	Industrivirke av bartre							
			Spesialtømmer Special timber		Prima skurtømmer First class saw logs		Sekunda skurtømmer Second class saw logs		Annet skurtømmer Other saw logs	
			Gran Spruce	Furu Pine	Gran	Furu	Gran	Furu	Gran	Furu
Kubikkmeter fast mål										
06 Buskerud										
	I alt Total	1031166	1533	16299	205350	40553	129444	64920	13447	4562
02	Drammen	20320	-	117	5238	486	2667	506	72	-
04	Kongsberg	135075	58	2670	26632	5316	12118	7082	1106	1317
05	Ringesherad	206721	19	4742	40996	9371	24878	14652	2755	405
12	Hole	20433	-	103	3986	491	3464	793	265	237
15	Flå	44741	-	318	6369	1257	6457	2284	683	-
16	Nes	39634	-	395	6328	2053	4706	3198	514	37
17	Gol	24933	-	263	3745	1462	3144	1904	451	13
18	Hemsedal	5079	-	20	642	76	750	183	227	3
19	Ål	19696	-	144	1851	1809	2044	3004	651	385
20	Hol	3671	-	-	269	289	208	419	73	271
21	Sigdal	76619	-	1875	15081	3599	10259	6230	1027	-
22	Krødsherad	47500	-	515	9661	1024	7238	2044	754	28
23	Modum	75324	-	1739	13548	2903	11437	4973	717	72
24	Øvre Eiker	52503	-	1063	9202	3151	4948	4497	1373	1007
25	Nedre Eiker	9372	-	191	1687	509	802	551	300	250
26	Lier	52404	1437	22	14445	136	9624	203	300	-
27	Røyken	14050	-	39	3432	200	2541	390	84	-
28	Hurum	20156	5	40	4593	375	3137	512	113	-
31	Flesberg	64838	-	1470	15123	3519	7420	5993	768	31
32	Rollag	48184	-	405	12989	1330	6471	2386	730	-
33	Nore og Uvdal	49913	14	168	9533	1197	5131	3116	484	506
07 Vestfold										
	I alt Total	290575	-	808	61708	2599	38216	3787	1570	101
01	Borre	5124	-	-	364	4	319	9	-	-
02	Holmestrand	8327	-	10	1636	270	768	96	54	-
04	Tønsberg	7547	-	-	583	31	648	93	-	-
06	Sandefjord	7207	-	20	1181	22	901	84	195	-
09	Larvik	62535	-	117	11357	430	9798	794	81	27
11	Svelvik	6068	-	47	1971	264	829	303	41	-
13	Sande	20451	-	92	6381	343	3294	515	136	-
14	Hof	26046	-	169	5644	299	2692	315	225	-
16	Våle	6284	-	10	734	23	556	53	84	5
18	Ramnes	23042	-	62	5331	133	2302	161	438	42
19	Andebu	26203	-	144	5784	295	2915	452	133	27
20	Stokke	17258	-	3	3311	115	2690	228	5	-
22	Nøtterøy	3812	-	2	254	68	350	144	-	-
23	Tjøme	1400	-	-	15	5	41	18	-	-
28	Lardal	69271	-	132	17162	297	10113	522	178	-
08 Telemark										
	I alt Total	766252	282	17023	110123	30089	64882	55270	5977	14074
05	Porsgrunn	14105	66	77	3223	143	2332	261	128	141
06	Skien	86419	100	3352	9990	2528	6947	5173	4674	1144
07	Notodden	72000	23	2939	10428	4260	6288	7026	267	635
11	Siljan	22768	-	214	3760	287	2658	535	122	342
14	Bamble	36983	-	650	6383	1072	3401	1476	132	1994
15	Kragerø	30518	-	800	3450	1444	1655	2444	210	2250
17	Drangedal	90296	-	2763	11271	5121	5881	9310	80	5538
19	Nome	30364	-	945	4090	1422	2357	2513	-	146
21	Bø	17344	-	225	2310	836	1264	1437	-	41
22	Sauherad	42351	61	1585	6485	1707	3849	3361	22	204
26	Tinn	60777	32	730	12558	1321	6340	2276	280	356
27	Hjartdal	26695	-	346	3950	580	2118	1124	-	-
28	Seljord	19671	-	130	2512	451	1690	743	-	45
29	Kviteseid	43875	-	435	5628	1708	3554	2781	62	45
30	Nissedal	50704	-	1194	5830	4472	3201	8973	-	804
31	Fyresdal	48487	-	483	6384	1961	3253	4230	-	285
33	Tokke	42387	-	152	5907	418	4344	988	-	72
34	Vinje	30508	-	3	5964	358	3750	619	-	32

Roundwood cut for sale and industrial production, by assortment and species of tree. Municipality. 1991/92

Industrial wood, coniferous						Industrivirke av lauvtre Industrial wood, broad-leaved		Ved til brænsel Fuelwood		Brutto- verdi Gross value	No.
Sams skurtømmer og massevirke Unsorted saw logs and pulpwood		Massevirke Pulpwood		Annet rundvirke Other roundwood		Spesial- og skurtømmer Special timber and saw logs	Masse- virke Pulp- wood	Barved Coni- ferous	Lauvved Broad- leaved		
Gran	Furu	Gran	Furu	Gran	Furu						
Cubic metres solid wood										1 000 kr	
69	-	410904	72172	-	1788	1887	32463	9100	26675	346028	
-	-	9105	967	-	-	29	733	200	200	6836	02
-	-	62374	8440	-	61	360	5141	400	2000	44978	04
-	-	73535	17839	-	1179	419	8431	2500	5000	70353	05
-	-	8989	909	-	-	9	287	300	600	6887	12
17	-	22953	2419	-	-	-	1384	200	400	14575	15
-	-	16424	4586	-	240	-	353	300	500	12850	16
-	-	10254	2939	-	-	-	108	200	450	8152	17
-	-	2707	161	-	-	-	-	100	210	1677	18
-	-	5485	3564	-	-	-	50	100	609	6551	19
-	-	572	725	-	-	-	45	100	700	1338	20
52	-	27250	5826	-	-	157	2763	500	2000	26043	21
-	-	20198	2341	-	143	130	2418	-	1006	15697	22
-	-	28683	4545	-	165	45	997	2500	3000	24783	23
-	-	17169	4655	-	-	156	1582	700	3000	17742	24
-	-	3015	789	-	-	20	258	200	800	3186	25
-	-	24066	270	-	-	203	1098	200	400	17873	26
-	-	6314	401	-	-	10	289	50	300	4760	27
-	-	9272	898	-	-	119	742	50	300	6741	28
-	-	21412	4995	-	-	127	1580	400	2000	22102	31
-	-	17979	2104	-	-	41	1949	-	1800	16997	32
-	-	23148	2799	-	-	62	2255	100	1400	15910	33
3932	-	121703	4952	-	-	2701	39698	2850	5950	91187	
-	-	1120	8	-	-	393	2507	-	400	1316	01
385	-	2727	163	-	-	65	1153	500	500	2640	02
-	-	2202	116	-	-	329	3145	-	400	1947	04
-	-	2397	150	-	-	58	2199	-	-	2092	06
-	-	28990	1773	-	-	554	7614	200	800	19389	09
-	-	2100	251	-	-	37	225	-	-	2097	11
-	-	8183	320	-	-	53	1134	-	-	7105	13
3547	-	9195	313	-	-	80	2067	500	1000	8580	14
-	-	2197	29	-	-	225	1918	50	400	1870	16
-	-	9286	340	-	-	365	3882	100	600	7255	18
-	-	9596	390	-	-	65	3402	1500	1500	7914	19
-	-	7369	231	-	-	121	3185	-	-	5237	20
-	-	766	256	-	-	55	1667	-	250	956	22
-	-	78	45	-	-	8	1090	-	100	282	23
-	-	35497	567	-	-	293	4510	-	-	22506	28
2706	-	313130	92549	-	521	1610	38056	3250	16710	249324	
-	-	5402	63	-	330	291	698	150	800	4591	05
-	-	37329	7973	-	-	432	3777	1000	2000	29900	06
-	-	22911	13198	-	-	81	2244	200	1500	23666	07
-	-	13263	519	-	-	158	310	100	500	7272	11
-	-	12971	2981	-	-	247	4676	200	800	11712	14
-	-	8125	3953	-	-	122	4315	250	1500	9460	15
-	-	26892	13869	-	-	65	8186	20	1300	29468	17
-	-	9483	5346	-	-	38	2024	-	2000	9584	19
-	-	5586	3722	-	-	-	1163	60	700	5355	21
-	-	16183	5958	-	-	81	2375	120	360	13857	22
-	-	30010	4061	-	-	36	2277	-	500	20187	26
-	-	14480	1964	-	35	-	298	300	1500	8389	27
-	-	10544	1590	-	-	9	957	100	900	6121	28
103	-	21797	4999	-	-	42	1221	500	1000	13981	29
-	-	11996	12469	-	156	8	1601	-	-	16525	30
2603	-	20294	6941	-	-	-	1353	100	600	15557	31
-	-	28268	1389	-	-	-	549	100	200	13645	33
-	-	17596	1554	-	-	-	32	50	550	10052	34

Tabell 6 (forts.). Avvirking til salg og industriell produksjon, etter sortiment og treslag.
Kommune. 1991/92

Nr.	Kommune Municipality	Avvirket i alt Roundwood cut, total	Industrivirke av bartre							
			Spesialtømmer Special timber		Prima skurtømmer First class saw logs		Sekunda skurtømmer Second class saw logs		Annet skurtømmer Other saw logs	
			Gran Spruce	Furu Pine	Gran	Furu	Gran	Furu	Gran	Furu
Kubikkmeter fast mål										
09 Aust-Agder										
	I alt Total	399076	42	5064	41440	22299	25819	46104	3290	4906
01	Risør	15278	-	239	1039	532	637	1068	18	173
04	Grimstad	20630	-	55	3072	457	1762	839	188	209
06	Arendal	19775	-	126	2169	847	1606	1731	183	259
11	Gjerstad	23175	-	764	2784	1696	1263	3211	-	359
12	Vegårshei	43912	-	578	6548	2397	2778	4215	819	540
14	Tvedestrand	18147	-	282	1790	805	933	1440	85	422
19	Froland	52000	-	669	3281	4053	2388	7344	451	472
26	Lillesand	8579	-	16	476	247	401	536	-	-
28	Birkenes	53825	-	329	6793	2062	5674	5186	-	64
29	Åmli	57118	-	1168	6059	4651	2019	9450	1546	1433
35	Iveland	19745	-	94	1456	1152	1125	2996	-	369
37	Evje og Hornnes	27360	-	703	986	2511	982	5897	-	347
38	Bygland	29260	42	41	4189	670	3533	1686	-	33
40	Valle	8453	-	-	794	209	711	464	-	-
41	Bykle	1819	-	-	4	10	7	41	-	226
10 Vest-Agder										
	I alt Total	163336	-	226	5130	4741	5392	13418	-	3860
01	Kristiansand	9215	-	17	504	158	334	498	-	244
02	Mandal	12936	-	-	366	124	491	254	-	531
03	Farsund	3774	-	-	14	3	52	29	-	1
04	Flekkefjord	4812	-	-	5	107	34	397	-	50
14	Vennesla	22188	-	19	2017	703	1488	2167	-	380
17	Songdalen	12520	-	-	210	510	251	1257	-	738
18	Søgne	6327	-	-	18	68	46	267	-	249
21	Marnardal	28295	-	179	715	1099	948	2861	-	1334
26	Åseral	8642	-	-	160	355	244	1181	-	198
27	Audnedal	18363	-	-	784	855	942	2111	-	-
29	Lindesnes	11686	-	-	222	48	284	202	-	135
32	Lyngdal	8931	-	-	59	104	167	306	-	-
34	Hægebostad	6792	-	2	41	107	83	543	-	-
37	Kvinesdal	4618	-	9	14	149	13	471	-	-
46	Sirdal	4237	-	-	1	351	15	874	-	-
11 Rogaland										
	I alt Total	42581	1	1	733	428	1946	2594	7	3
01	Eigersund	1928	-	-	108	-	236	-	-	-
02	Sandnes	532	-	-	5	-	102	20	-	-
06	Haugesund	325	-	-	-	-	-	-	-	-
11	Sokndal	316	-	-	-	-	-	-	-	-
12	Lund	2841	-	-	78	-	300	109	-	-
14	Bjerkreim	1198	-	-	25	7	45	19	-	-
19	Hå	136	-	-	-	-	-	-	-	-
20	Klepp	15	-	-	-	-	-	-	-	-
21	Time	1302	-	-	21	-	173	-	-	-
22	Gjesdal	103	-	-	10	-	28	9	-	-
24	Sola	132	-	-	-	-	-	-	-	-
29	Forsand	566	-	-	-	3	-	28	-	-
30	Strand	1386	-	-	-	6	-	38	-	-
33	Hjelmeland	4406	-	-	-	38	38	295	-	-
34	Suldal	9868	-	1	271	219	495	1191	-	-
35	Sauda	2679	-	-	18	65	95	466	-	-
41	Finnøy	2971	-	-	31	-	188	-	-	-
45	Bokn	28	-	-	-	-	-	-	-	-
46	Tysvær	6396	1	-	33	32	50	168	5	-
49	Karmøy	152	-	-	-	-	-	-	-	-
54	Vindafjord	5301	-	-	133	58	196	251	2	3

Roundwood cut for sale and industrial production, by assortment and species of tree. Municipality. 1991/92

Industrial wood, coniferous						Industrivirke av lauvtre Industrial wood, broad-leaved		Ved til brensel Fuelwood		Brutto- verdi Gross value	No.
Sams skurtømmer og massevirke Unsorted saw logs and pulpwood		Massevirke Pulpwood		Annet rundvirke Other roundwood		Spesial- og skurtømmer Special timber and saw logs	Masse- virke Pulp- wood	Barved Coni- ferous	Lauvved Broad- leaved		
Gran	Furu	Gran	Furu	Gran	Furu						
Cubic metres solid wood											1 000 kr
13786	2425	94733	82606	-	1405	4591	36316	460	13790	123988	
-	-	3783	2184	-	-	619	4536	50	400	4404	01
12	-	7699	2148	-	-	693	1996	100	1400	6304	04
-	101	5649	3282	-	-	698	2324	100	700	6039	06
-	-	6230	3996	-	-	46	2566	60	200	7577	11
-	-	13191	5335	-	-	389	4122	-	3000	14051	12
-	8	4733	2176	-	-	532	2940	-	2001	5520	14
189	911	9862	14883	-	36	741	6020	100	600	16034	19
10	54	1876	1901	-	-	463	1325	50	1224	2343	26
5695	487	13611	9507	-	-	339	3078	-	1000	16930	28
1608	-	11902	12758	-	882	38	3604	-	-	18341	29
1507	-	2360	6623	-	-	7	1556	-	500	5927	35
619	858	1991	9746	-	487	13	1455	-	765	8350	37
3121	6	9476	4887	-	-	13	563	-	1000	9168	38
1025	-	2297	2222	-	-	-	231	-	500	2525	40
-	-	73	958	-	-	-	-	-	500	475	41
14381	7122	20860	43789	121	754	3343	21641	1255	17303	47887	
505	-	1175	2735	-	-	365	839	-	1841	2830	01
935	-	3085	3259	82	25	696	1988	-	1100	3776	02
1626	64	646	736	-	-	5	63	35	500	1225	03
59	129	641	1780	-	-	67	118	400	1025	1218	04
1308	-	4214	4517	-	118	151	3106	-	2000	6786	14
656	-	1033	4264	-	-	245	1556	-	1800	3717	17
102	-	354	2408	-	-	402	913	-	1500	1879	18
2730	50	3098	9574	-	31	429	3247	-	2000	8601	21
576	-	859	2890	-	-	101	1378	200	500	2366	26
770	593	3111	5439	-	491	149	1618	500	1000	5176	27
1601	421	2041	2744	39	59	290	2498	-	1102	3357	29
2680	2709	-	-	-	-	397	1709	-	800	2497	32
666	2831	-	-	-	-	7	1912	-	600	1859	34
-	225	441	1635	-	-	39	581	20	1021	1433	37
167	100	162	1808	-	30	-	115	100	514	1167	46
228	714	12859	11302	36	233	43	1821	774	8858	13156	
-	-	1267	99	-	-	-	-	8	210	636	01
-	-	127	2	-	-	-	-	266	10	191	02
-	-	325	-	-	-	-	-	-	-	90	06
-	-	116	-	-	-	-	-	-	200	150	11
-	-	1197	308	-	-	-	179	22	648	947	12
140	102	271	20	-	-	-	49	10	510	496	14
-	-	-	96	-	-	-	-	40	-	31	19
-	-	-	15	-	-	-	-	-	-	4	20
-	-	945	13	-	-	-	-	150	-	363	21
-	-	23	33	-	-	-	-	-	-	30	22
-	-	29	55	-	-	-	-	48	-	37	24
-	-	-	135	-	-	-	-	-	400	241	29
-	13	113	566	-	-	-	-	50	600	502	30
-	168	532	2138	-	-	-	17	80	1100	1181	33
88	402	1604	3179	27	186	6	469	50	1680	3366	34
-	-	329	736	-	34	-	186	50	700	1016	35
-	-	2250	190	-	-	-	12	-	300	874	41
-	-	28	-	-	-	-	-	-	-	8	45
-	14	2166	2496	-	3	22	406	-	1000	1614	46
-	-	140	12	-	-	-	-	-	-	42	49
-	15	1397	1209	9	10	15	503	-	1500	1339	54

Tabell 6 (forts.). Avvirkning til salg og industriell produksjon, etter sortiment og treslag.
Kommune. 1991/92

Nr.	Kommune Municipality	Avvirket i alt Roundwood cut, total	Industrivirke av bartre							
			Spesialtømmer Special timber		Prima skurtømmer First class saw logs		Sekunda skurtømmer Second class saw logs		Annet skurtømmer Other saw logs	
			Gran Spruce	Furu Pine	Gran	Furu	Gran	Furu	Gran	Furu
Kubikkmeter fast mål										
12 Hordaland										
	I alt Total	96647	-	50	2477	2418	6098	8415	2654	5731
01	Bergen	2286	-	-	37	-	73	-	252	166
11	Etne	2712	-	-	12	130	70	400	-	-
14	Ølen	4212	-	2	20	100	210	420	-	-
16	Sveio	2350	-	-	30	60	160	200	-	-
19	Bømlo	1385	-	-	5	30	10	130	-	-
21	Stord	2891	-	1	5	160	15	390	-	-
22	Fitjar	1113	-	-	8	30	50	210	-	-
23	Tysnes	1931	-	-	35	28	92	249	13	232
24	Kvinnherad	10888	-	6	31	357	169	1545	36	988
27	Jondal	2608	-	6	18	77	46	176	-	9
28	Odda	2895	-	1	103	44	563	260	-	62
31	Ullensvang	3876	-	-	108	25	481	87	97	8
32	Eidfjord	407	-	-	-	-	-	-	-	-
33	Ulvik	5269	-	2	429	184	761	734	125	165
34	Granvin	2547	-	6	131	112	240	236	121	100
35	Voss	19588	-	21	784	693	1530	1851	1033	2013
38	Kvam	5441	-	-	146	98	286	366	-	399
41	Fusa	1620	-	3	10	88	35	220	-	63
42	Samnanger	1044	-	2	-	101	-	276	-	233
43	Os	3743	-	-	137	8	196	57	577	223
44	Austevoll	530	-	-	5	20	35	110	-	-
47	Askøy	1257	-	-	-	-	-	-	-	100
51	Vaksdal	3035	-	-	8	20	66	93	-	600
52	Modalen	1080	-	-	-	-	-	-	-	-
53	Osterøy	4089	-	-	120	3	335	5	150	20
56	Meland	1250	-	-	25	-	125	50	-	-
60	Radøy	780	-	-	20	-	100	-	-	50
63	Lindås	4890	-	-	250	50	450	350	100	100
66	Masfjorden	930	-	-	-	-	-	-	150	200
14 Sogn og Fjordane										
	I alt Total	122473	-	699	4630	2988	14802	17727	2199	3042
01	Flora	10626	-	1	515	167	1021	1155	19	71
11	Gulen	1060	-	-	70	-	50	30	-	-
13	Hyllestad	1306	-	-	20	20	60	150	-	-
16	Høyanger	1799	-	-	70	10	260	360	30	8
17	Vik	1951	-	-	68	200	68	330	-	-
18	Balestrand	4049	-	-	87	33	484	273	189	158
19	Leikanger	255	-	-	30	-	30	-	150	-
20	Sogndal	7471	-	200	40	511	50	2028	50	200
21	Aurland	235	-	-	-	-	-	-	45	30
22	Lærdal	3645	-	490	-	500	-	1000	-	50
24	Årdal	1488	-	-	30	85	45	340	-	340
26	Luster	3275	-	-	96	100	322	200	-	500
28	Askvoll	501	-	-	4	-	13	17	-	-
29	Fjaler	2739	-	-	66	19	210	188	34	64
30	Gaular	6045	-	5	272	268	612	1208	110	583
31	Jølster	2344	-	-	190	37	285	158	32	112
32	Førde	5179	-	1	551	61	982	330	317	321
33	Naustdal	9651	-	-	502	43	1222	237	-	-
38	Bremanger	4931	-	-	78	58	400	580	780	285
39	Vågsøy	1171	-	-	17	6	67	57	3	4
41	Selje	65	-	-	-	-	5	-	-	-
43	Eid	11853	-	-	467	54	1959	687	179	137
44	Hornindal	1755	-	-	106	78	412	338	16	28
45	Gloppen	15593	-	2	308	227	1507	3291	13	86
49	Stryn	23486	-	-	1043	511	4738	4770	232	65

Roundwood cut for sale and industrial production; by assortment and species of tree. Municipality. 1991/92

Industrial wood, coniferous						Industrivirke av lauvtre Industrial wood, broad-leaved		Ved til brensel Fuelwood		Brutto- verdi Gross value	No.
Sams skurtømmer og massevirke Unsorted saw logs and pulpwood		Massevirke Pulpwood		Annet rundvirke Other roundwood		Spesial- og skur- tømmer Special timber and saw logs	Masse- virke Pulp- wood	Barved Coni- ferous	Lauvved Broad- leaved		
Gran	Furu	Gran	Furu	Gran	Furu						
Cubic metres solid wood											1 000 kr
1208	667	23618	18332	50	520	9	1390	9545	13465	33155	
-	-	1385	273	-	-	-	-	-	100	717	01
-	-	480	700	-	-	-	20	300	600	1160	11
-	-	1200	1300	-	-	-	60	300	600	1572	14
-	-	600	700	-	-	-	-	300	300	877	16
-	-	20	40	-	-	-	-	850	300	672	19
-	-	70	150	-	-	-	-	1800	300	1236	21
-	-	40	125	-	-	-	-	350	300	540	22
-	74	601	607	-	-	-	-	-	-	540	23
-	-	859	4263	-	324	-	205	517	1588	3543	24
-	-	364	925	-	-	-	80	103	804	883	27
-	-	878	253	-	-	-	14	35	682	1031	28
-	-	1963	396	-	-	-	67	33	611	1229	31
-	-	57	47	-	-	-	18	-	285	163	32
-	-	1392	1198	-	-	-	19	60	200	1623	33
-	-	486	549	-	-	-	66	200	300	803	34
-	43	3788	2225	-	-	-	518	3073	2016	6303	35
-	296	970	1284	-	117	9	169	80	1221	1880	38
-	-	293	653	-	78	-	27	-	150	507	41
-	-	-	432	-	-	-	-	-	-	309	42
31	-	2105	356	-	1	-	-	44	8	1125	43
-	-	60	100	-	-	-	-	200	-	180	44
647	54	22	134	-	-	-	-	300	-	416	47
300	-	871	212	-	-	-	65	-	800	1187	51
-	-	536	22	-	-	-	22	-	500	484	52
230	200	2398	128	-	-	-	-	-	500	1383	53
-	-	350	150	50	-	-	-	200	300	477	56
-	-	250	60	-	-	-	-	300	-	260	60
-	-	1550	1000	-	-	-	40	400	600	1647	63
-	-	30	50	-	-	-	-	100	400	410	66
542	2053	40675	23314	489	1351	6	1939	511	5506	37349	
150	500	3738	2866	55	-	-	24	114	230	3082	01
-	-	275	235	-	-	-	-	-	400	400	11
-	-	646	260	-	-	-	-	-	150	456	13
-	-	217	506	-	-	-	138	-	200	605	16
-	-	599	539	34	88	-	25	-	-	623	17
-	-	1840	540	-	11	-	234	-	200	1273	18
-	-	45	-	-	-	-	-	-	-	80	19
-	944	460	2029	-	594	-	153	112	100	2211	20
-	-	45	15	-	-	-	-	-	100	79	21
-	-	-	1425	-	-	-	30	50	100	1249	22
-	-	25	255	-	-	-	18	50	300	497	24
-	-	1240	497	-	-	-	120	50	150	986	26
-	20	272	95	-	-	-	-	-	80	155	28
39	274	1260	401	-	-	-	112	-	72	808	29
96	42	1873	602	128	47	-	-	135	64	1856	30
97	23	1155	19	148	67	-	21	-	-	714	31
80	170	1671	204	118	280	-	53	-	40	1602	32
80	80	5692	1058	6	264	-	217	-	250	2828	33
-	-	1895	655	-	-	-	150	-	50	1440	38
-	-	280	687	-	-	-	-	-	50	311	39
-	-	40	-	-	-	-	-	-	20	23	41
-	-	7295	952	-	-	-	73	-	50	3481	43
-	-	331	184	-	-	-	12	-	250	692	44
-	-	3619	5764	-	-	-	226	-	550	4475	45
-	-	6162	3526	-	-	6	333	-	2100	7425	49

Tabell 6 (forts.). Avvirkning til salg og industriell produksjon, etter sortiment og treslag.
Kommune. 1991/92

Nr.	Kommune Municipality	Avvirket i alt Roundwood cut, total	Industrivirke av bartre							
			Spesialtømmer Special timber		Prima skurtømmer First class saw logs		Sekunda skurtømmer Second class saw logs		Annet skurtømmer Other saw logs	
			Gran Spruce	Furu Pine	Gran	Furu	Gran	Furu	Gran	Furu
Kubikkmeter fast mål										
15 Møre og Romsdal										
	I alt Total	234450	193	151	8394	12069	9703	33389	310	13496
02	Molde	23216	-	63	400	1882	495	4001	100	1237
03	Kristiansund	965	-	-	-	3	-	31	-	-
04	Ålesund	785	-	-	-	1	-	96	-	-
11	Vanylven	2676	-	-	63	5	138	168	-	405
14	Sande	3661	-	-	10	50	50	64	-	407
16	Ulstein	1055	-	-	-	-	-	-	-	-
19	Volda	13312	-	-	233	2165	615	3510	-	80
20	Ørsta	9315	-	-	517	-	924	200	12	-
23	Ørskog	2978	-	-	214	18	248	146	-	65
24	Norrdal	967	-	-	19	-	38	15	-	-
25	Stranda	2565	-	-	93	9	171	120	-	47
26	Stordal	418	-	-	26	-	77	-	-	-
28	Sykkylven	929	-	-	2	-	15	-	30	-
29	Skodje	8025	178	-	270	209	220	818	15	1150
34	Haram	285	-	-	-	4	-	43	-	-
35	Vestnes	17418	-	-	104	544	399	2264	-	1008
39	Rauma	13327	-	-	673	165	1120	690	-	438
43	Neset	9298	-	-	97	500	233	1175	-	94
45	Midsund	78	-	-	-	-	-	-	-	-
47	Aukra	433	-	-	-	-	-	-	-	-
48	Fræna	6389	-	-	602	77	708	384	51	222
51	Eide	2846	-	-	82	7	139	31	-	125
54	Averøy	8045	-	-	161	100	151	499	-	110
56	Frei	3577	-	-	-	89	-	412	-	901
57	Gjemnes	12043	-	1	678	105	694	367	-	1050
60	Tingvoll	27104	-	-	744	2135	475	6137	-	4339
63	Sunnadal	6525	-	87	215	431	191	1375	-	4
66	Surnadal	20846	-	-	1893	1188	1383	3646	-	653
67	Rindal	5339	-	-	491	110	446	347	-	71
69	Aure	8645	-	-	171	393	152	1480	95	313
71	Halsa	17771	15	-	619	1719	607	4483	7	662
72	Tustna	3614	-	-	17	160	14	887	-	115
16 Sør-Trøndelag										
	I alt Total	366823	28	76	72677	1556	74241	5897	264	9236
01	Trondheim	24675	-	-	5193	61	7038	511	-	12
12	Hemne	10741	-	-	574	675	399	2283	-	609
13	Snillfjord	6890	-	-	610	118	503	585	-	306
17	Hitra	1441	-	-	-	11	-	154	-	270
22	Agdenes	5985	-	-	1215	3	1170	5	-	66
24	Rissa	20614	-	-	3525	11	7925	59	-	-
27	Bjugn	1327	-	-	75	-	401	-	-	-
30	Åfjord	7726	-	-	912	-	2037	-	-	4
32	Roan	1273	-	-	84	-	187	-	-	-
33	Osen	1630	-	-	132	-	341	-	-	-
34	Oppdal	5032	-	-	-	6	-	11	-	692
35	Rennebu	19489	-	36	2697	17	2097	46	178	1852
36	Meldal	16739	-	-	3873	56	3254	81	-	1247
38	Orkdal	33844	-	-	8569	57	7602	158	-	725
40	Røros	4154	-	-	-	246	-	522	-	257
44	Holtålen	9214	28	26	1255	3	867	22	-	373
48	Midtre Gauldal	45384	-	-	9922	36	8067	190	47	1529
53	Melhus	46055	-	14	11656	25	8806	172	39	901
57	Skaun	24823	-	-	7968	2	5667	4	-	172
62	Klæbu	9874	-	-	2749	15	2327	74	-	44
63	Malvik	15506	-	-	3346	82	4134	556	-	-
64	Selbu	40960	-	-	6584	116	8647	422	-	114
65	Tydal	13447	-	-	1738	16	2772	42	-	63

Roundwood cut for sale and industrial production, by assortment and species of tree. Municipality. 1991/92

Industrial wood, coniferous						Industrivirke av lauvtre Industrial wood, broad-leaved		Ved til brensel Fuelwood		Bruttoverdi Gross value	No.
Sams skurtømmer og massevirke Unsorted saw logs and pulpwood		Massevirke Pulpwood		Annet rundvirke Other roundwood		Spesial- og skurtømmer Special timber and saw logs	Massevirke Pulpwood	Barved Coniferous	Lauvved Broad-leaved		
Gran	Furu	Gran	Furu	Gran	Furu						
Cubic metres solid wood											1 000 kr
1949	1043	44107	78942	-	633	-	4862	4436	20773	65378	
-	-	3786	7980	-	-	-	265	-	3007	6432	02
-	-	86	845	-	-	-	-	-	-	239	03
-	-	59	629	-	-	-	-	-	-	193	04
150	100	235	1182	-	-	-	-	30	200	755	11
100	150	218	2392	-	-	-	-	20	200	954	14
-	106	-	949	-	-	-	-	-	-	251	16
-	140	4388	1481	-	-	-	-	50	650	4290	19
450	400	5690	642	-	-	-	-	80	400	2709	20
-	-	887	1297	-	-	-	-	3	100	836	23
10	27	483	254	-	21	-	-	-	100	278	24
40	-	737	626	-	8	-	-	14	700	775	25
-	-	115	-	-	-	-	-	-	200	143	26
-	-	278	35	-	-	-	-	69	500	299	28
-	120	916	3582	-	-	-	324	20	203	2240	29
-	-	-	138	-	-	-	-	-	100	86	34
-	-	1132	10565	-	-	-	-	400	1002	4570	35
-	-	5061	3180	-	-	-	-	600	1400	3533	39
1199	-	855	2862	-	-	-	274	-	2009	2454	43
-	-	45	33	-	-	-	-	-	-	21	45
-	-	-	26	-	392	-	-	-	15	115	47
-	-	1293	2029	-	207	-	-	100	716	1755	48
-	-	899	1163	-	-	-	-	100	300	753	51
-	-	1176	4948	-	-	-	-	500	400	2008	54
-	-	139	1833	-	-	-	-	100	103	979	56
-	-	5180	2426	-	-	-	337	200	1005	3303	57
-	-	1592	10145	-	-	-	37	1000	500	7799	60
-	-	396	1212	-	-	-	-	600	2014	1538	63
-	-	4870	4752	-	5	-	1437	-	1019	6322	66
-	-	1083	618	-	-	-	1572	-	601	1574	67
-	-	840	3442	-	-	-	59	200	1500	2247	69
-	-	1536	5966	-	-	-	557	100	1500	4991	71
-	-	132	1710	-	-	-	-	250	329	934	72
9	-	158234	25924	699	67	-	1642	2279	13994	121619	
-	-	10043	1092	14	-	-	30	150	531	8030	01
-	-	424	4218	-	53	-	-	-	1506	3361	12
-	-	729	2539	-	-	-	-	-	1500	2273	13
-	-	-	445	-	-	-	-	500	61	361	17
-	-	3100	426	-	-	-	-	-	-	1909	22
-	-	8872	222	-	-	-	-	-	-	6929	24
-	-	645	206	-	-	-	-	-	-	412	27
-	-	4250	171	-	-	-	-	-	352	2622	30
-	-	937	5	-	-	-	-	-	60	414	32
9	-	1051	10	-	-	-	-	-	87	552	33
-	-	130	2610	-	-	-	783	-	800	1436	34
-	-	8443	3148	11	11	-	291	-	662	6283	35
-	-	6497	1116	-	-	-	78	-	537	5557	36
-	-	15669	1051	-	-	-	4	-	9	11369	38
-	-	-	1629	-	-	-	-	-	1500	1460	40
-	-	5184	391	65	-	-	-	-	1000	3131	44
-	-	21316	2982	471	-	-	378	229	217	14954	48
-	-	20272	1249	41	3	-	50	800	2027	16016	53
-	-	10711	299	-	-	-	-	-	-	8421	57
-	-	3841	324	-	-	-	-	100	400	3300	62
-	-	6298	590	73	-	-	25	100	302	5104	63
-	-	22719	936	-	-	-	3	200	1219	13330	64
-	-	7103	265	24	-	-	-	200	1224	4394	65

Roundwood cut for sale and industrial production, by assortment and species of tree. Municipality. 1991/92

Industrial wood, coniferous						Industrivirke av lauvtre Industrial wood, broad-leaved		Ved til brensel Fuelwood		Brutto- verdi Gross value	No.
Sams skurtømmer og massevirke Unsorted saw logs and pulpwood		Massevirke Pulpwood		Annet rundvirke Other roundwood		Spesial- og skur- tømmer Special timber and saw logs	Masse- virke Pulp- wood	Barved Coni- ferous	Lauvved Broad- leaved		
Gran	Furu	Gran	Furu	Gran	Furu						
Cubic metres solid wood											1 000 kr
315	-	402355	10426	72	-	-	9527	4339	10878	249389	
-	-	51363	731	-	-	-	37	224	20	30725	02
3	-	11086	284	15	-	-	-	200	1535	7275	03
-	-	15037	896	-	-	-	282	-	-	8436	11
-	-	24785	2986	21	-	-	629	-	19	17753	14
-	-	12745	741	-	-	-	22	75	125	6059	17
-	-	12075	97	-	-	-	-	200	400	6231	18
-	-	41536	2638	-	-	-	320	300	815	28633	19
-	-	19635	129	-	-	-	164	-	31	14653	21
-	-	20935	611	-	-	-	88	600	850	12450	23
6	-	12410	119	-	-	-	-	-	23	7067	24
17	-	15617	130	36	-	-	-	300	1344	11020	25
24	-	15635	38	-	-	-	-	200	408	8709	29
36	-	23147	340	-	-	-	83	-	84	14868	36
131	-	44092	34	-	-	-	7276	-	931	20085	38
-	-	3955	6	-	-	-	361	-	293	1626	39
53	-	9872	13	-	-	-	42	400	890	6150	40
-	-	25117	142	-	-	-	223	-	4	18131	42
-	-	10355	27	-	-	-	-	-	300	8003	43
-	-	25041	131	-	-	-	-	210	756	16020	44
-	-	3574	163	-	-	-	-	200	400	2233	48
-	-	976	58	-	-	-	-	500	350	1179	49
-	-	91	-	-	-	-	-	150	300	100	50
29	-	3185	109	-	-	-	-	700	800	1887	51
16	-	91	3	-	-	-	-	80	200	97	55
4884	474	95686	1274	1928	82	-	21543	626	46834	71018	
-	-	250	-	-	-	-	250	-	2500	1206	04
90	236	-	331	19	26	-	31	126	2537	1742	05
-	-	5600	94	-	-	-	-	-	900	4251	11
-	-	195	-	-	-	-	-	-	350	259	12
-	-	3893	3	-	-	-	53	-	1500	2951	13
245	-	842	1	-	-	-	-	-	150	573	16
-	-	31	-	-	-	-	-	-	200	130	20
-	-	186	-	-	-	-	-	-	250	240	22
-	-	15688	17	153	-	-	146	-	859	7500	24
-	-	20399	55	118	-	-	2982	200	979	10691	25
-	-	20146	136	104	-	-	6233	200	1289	9947	26
120	-	-	-	-	-	-	-	-	140	129	27
-	-	10949	-	823	-	-	288	-	890	5262	32
3137	-	16840	-	493	-	-	2835	-	3695	9862	33
180	50	-	-	50	-	-	-	50	900	410	36
350	-	-	-	50	-	-	-	30	1750	784	37
120	-	-	-	10	-	-	-	20	820	358	38
-	12	260	267	108	6	-	975	-	1580	1257	39
-	24	98	369	-	50	-	3157	-	671	1579	40
-	-	-	-	-	-	-	19	-	1495	361	41
-	-	-	-	-	-	-	225	-	1548	680	42
90	-	52	1	-	-	-	1131	-	539	432	45
23	-	-	-	-	-	-	500	-	3500	1733	48
-	16	-	-	-	-	-	1000	-	1505	1046	49
-	-	-	-	-	-	-	600	-	1300	822	50
111	-	-	-	-	-	-	-	-	1498	920	51
113	-	-	-	-	-	-	-	-	1434	828	52
145	-	-	-	-	-	-	-	-	2066	1186	53
-	136	17	-	-	-	-	1118	-	2289	1454	54
-	-	-	-	-	-	-	-	-	100	30	60
-	-	-	-	-	-	-	-	-	150	45	65
60	-	240	-	-	-	-	-	-	1200	447	66
-	-	-	-	-	-	-	-	-	250	75	67
-	-	-	-	-	-	-	-	-	400	120	68
70	-	-	-	-	-	-	-	-	5000	1521	70
30	-	-	-	-	-	-	-	-	600	189	71

Tabell 6 (forts.). Avvirkning til salg og industriell produksjon, etter sortiment og treslag.
Kommune. 1991/92

Nr.	Kommune Municipality	Avvirket i alt Roundwood cut, total	Industrivirke av bartre							
			Spesialtømmer Special timber		Prima skurtømmer First class saw logs		Sekunda skurtømmer Second class saw logs		Annet skurtømmer Other saw logs	
			Gran Spruce	Furu Pine	Gran	Furu	Gran	Furu	Gran	Furu
Kubikkmeter fast mål										
19 Troms										
	I alt Total	65826	-	10	-	-	121	5659	225	1872
01	Harstad	2103	-	-	-	-	-	-	85	-
02	Tromsø	5930	-	-	-	-	-	-	-	-
11	Kvæfjord	1865	-	-	-	-	-	-	10	7
13	Skånland	2277	-	-	-	-	-	26	30	-
15	Bjarkøy	230	-	-	-	-	-	-	-	-
17	Ibestad	600	-	-	-	-	-	-	-	-
19	Gratangen	906	-	-	-	-	-	-	-	-
20	Lavangen	620	-	-	-	-	-	-	-	-
22	Bardu	6256	-	-	-	-	152	-	-	300
23	Salangen	2720	-	-	-	-	-	-	-	-
24	Målselv	13144	-	-	-	-	2107	100	1515	-
25	Sørreisa	4720	-	-	-	100	-	-	-	-
26	Dyrøy	960	-	-	-	-	-	-	-	-
27	Tranøy	1510	-	-	-	-	-	-	-	-
29	Berg	5	-	-	-	-	-	-	-	-
31	Lenvik	3090	-	-	-	10	-	-	-	-
33	Balsfjord	9415	-	10	-	-	70	-	-	-
36	Karlsøy	500	-	-	-	-	-	-	-	-
38	Lyngen	750	-	-	-	-	-	-	-	-
39	Storfjord	1325	-	-	-	11	254	-	-	-
40	Kåfjord	300	-	-	-	-	-	-	-	-
41	Skjervøy	1100	-	-	-	-	-	-	-	-
42	Nordreisa	3500	-	-	-	-	2550	-	-	-
43	Kvænangen	2000	-	-	-	-	500	-	-	50
20 Finnmark										
	I alt Total	12532	-	13	-	-	-	5548	-	1793
12	Alta	2870	-	-	-	-	392	-	-	567
17	Kvalsund	192	-	-	-	-	-	-	-	-
20	Porsanger	229	-	-	-	-	-	-	-	-
21	Karasjohka-Karasjok	312	-	-	-	-	3	-	-	250
30	Sør-Varanger	8929	-	13	-	-	5153	-	-	976

Roundwood cut for sale and industrial production, by assortment and species of tree. Municipality. 1991/92

Industrial wood, coniferous						Industrivirke av lauvtre Industrial wood, broad-leaved		Ved til brensel Fuelwood		Brutto- verdi Gross value	No.
Sams skurtømmer og massevirke Unsorted saw logs and pulpwood		Massevirke Pulpwood		Annet rundvirke Other roundwood		Spesial- og skur- tømmer Special timber and saw logs	Masse- virke Pulp- wood	Barved Coni- ferous	Lauvved Broad- leaved		
Gran	Furu	Gran	Furu	Gran	Furu						
Cubic metres solid wood											1 000 kr
39	40	769	3283	125	15	40	18627	-	35001	21742	
-	-	15	-	90	-	-	43	-	1870	757	01
-	-	-	-	-	-	-	930	-	5000	1186	02
-	-	5	23	20	-	-	-	-	1800	685	11
-	-	79	-	-	-	-	26	-	2116	820	13
-	-	-	-	15	15	-	-	-	200	85	15
-	-	-	-	-	-	-	-	-	600	300	17
-	-	-	-	-	-	-	6	-	900	181	19
20	-	-	-	-	-	-	-	-	600	126	20
-	40	100	382	-	-	-	2750	-	2532	2409	22
-	-	20	-	-	-	-	1300	-	1400	964	23
-	-	340	1906	-	-	-	3800	-	3376	4521	24
-	-	120	-	-	-	-	2500	-	2000	1563	25
-	-	80	-	-	-	-	80	-	800	433	26
-	-	-	-	-	-	-	-	-	1510	632	27
-	-	-	-	-	-	-	-	-	5	1	29
-	-	10	-	-	-	20	1040	-	2010	1175	31
-	-	-	60	-	-	-	5260	-	4015	1894	33
-	-	-	-	-	-	-	-	-	500	100	36
-	-	-	-	-	-	-	250	-	500	300	38
19	-	-	162	-	-	20	242	-	617	465	39
-	-	-	-	-	-	-	-	-	300	150	40
-	-	-	-	-	-	-	100	-	1000	520	41
-	-	-	600	-	-	-	300	-	50	1041	42
-	-	-	150	-	-	-	-	-	1300	1433	43
-	-	-	1719	-	903	-	-	-	2556	3568	
-	-	-	-	-	3	-	-	-	1908	937	12
-	-	-	-	-	-	-	-	-	192	29	17
-	-	-	-	-	-	-	-	-	229	34	20
-	-	-	18	-	-	-	-	-	41	89	21
-	-	-	1701	-	900	-	-	-	186	2479	30

**Tabell 7. Avvirkning¹ til salg og industriell produksjon, etter kjøpergruppe og treslag.
Kommune. 1991/92**

Nr.	Kommune Municipality	Alle grupper All groups				Sagbruk og trevareindustri Sawmills and wood industries			
		I alt Total	Gran Spruce	Furu Pine	Lauvtre Broad- leaved	I alt	Gran	Furu	Lauvtre
Kubikkmeter fast mål									
01 Østfold									
	I alt Total	441373	330773	97104	13496	148907	121628	27162	117
01	Halden	73477	46509	24432	2536	2262	1565	697	-
03	Fredrikstad	1120	1013	107	-	535	458	77	-
04	Moss	5410	3945	1033	432	2067	1643	412	12
05	Sarpsborg	29867	23070	6361	436	12786	10346	2440	-
11	Hvaler	173	111	62	-	55	32	23	-
13	Borge	2463	1841	537	85	676	416	260	-
18	Aremark	43715	25259	17098	1358	679	525	154	-
19	Marker	61701	46673	12479	2549	22305	16894	5411	-
21	Rømskog	23383	15786	6653	944	10860	6540	4320	-
22	Trøgstad	29477	24529	4346	602	15963	13405	2558	-
23	Spydeberg	16516	15169	859	488	8525	7953	547	25
24	Askim	6263	6054	62	147	3003	2965	35	3
25	Eidsberg	29475	24971	3233	1271	15259	13558	1677	24
27	Skiptvet	8803	8058	662	83	4420	4174	246	-
28	Rakkestad	43240	29475	12705	1060	17976	13029	4923	24
31	Rolvøy	2918	2579	339	-	1388	1170	218	-
34	Onsøy	6205	4959	1198	48	2393	1993	400	-
35	Råde	4984	4589	388	7	2390	2163	227	-
36	Rygge	2138	1825	273	40	1036	871	156	9
37	Våler	26044	21933	3258	853	12041	10276	1765	-
38	Hobøl	24001	22425	1019	557	12288	11652	616	20
02 Akershus									
	I alt Total	715179	601663	94826	18690	397905	346105	51632	168
11	Vestby	16502	14871	920	711	9060	8534	522	4
13	Ski	25390	23702	1450	238	13987	13150	837	-
14	Ås	16339	14875	710	754	8989	8583	396	10
15	Frogn	11863	10571	663	629	6203	5801	344	58
16	Nesodden	6695	6050	548	97	3844	3540	299	5
17	Oppegård	2214	2038	150	26	1365	1308	57	-
19	Bærum	19157	17371	1233	553	9293	8631	662	-
20	Asker	17740	16893	759	88	10495	10177	318	-
21	Aurskog-Høland	140210	96315	40493	3402	70055	51260	18795	-
26	Sørum	29778	24779	4318	681	17631	14492	3129	10
27	Fet	22153	16069	5486	598	12586	8981	3605	-
28	Rælingen	7968	7606	352	10	4559	4361	198	-
29	Enebakk	26149	24143	1399	607	15326	14531	795	-
30	Lørenskog	7239	6431	602	206	5502	5072	430	-
31	Skedsmo	4235	3479	671	85	2472	1997	475	-
33	Nittedal	27038	24896	1621	521	14885	14301	584	-
34	Gjerdrum	5382	4624	409	349	3097	2794	284	19
35	Ullensaker	38640	31202	5352	2086	20227	17120	3074	33
36	Nes	79827	58742	18115	2970	51085	38386	12689	10
37	Eidsvoll	89815	79444	8136	2235	48446	44841	3605	-
38	Nannestad	65548	63027	1116	1405	33862	33335	510	17
39	Hurdal	55297	54535	323	439	34936	34910	24	2
03 Oslo									
	I alt Total	58927	55134	3225	568	29892	27620	2272	-
01	Oslo	58927	55134	3225	568	29892	27620	2272	-

¹ Utenom ved til brensel.

**Roundwood cut¹ for sale and industrial production, by buyer group and species of tree.
Municipality. 1991/92**

Tremasse- og celluloseindustri Mechanical and chemical pulp industries				Trefiber- og sponplateindustri Fibre and particle board industries				Andre kjøpere Other buyers				No.
I alt	Gran	Furu	Lauvtre	I alt	Gran	Furu	Lauvtre	I alt	Gran	Furu	Lauvtre	
Cubic metres solid wood												
180313	148406	27966	3941	2173	-	-	2173	109980	60739	41976	7265	
30689	23023	6853	813	-	-	-	-	40526	21921	16882	1723	01
562	552	10	-	-	-	-	-	23	3	20	-	03
3103	2302	621	180	-	-	-	-	240	-	-	240	04
16710	12633	3881	196	-	-	-	-	371	91	40	240	05
118	79	39	-	-	-	-	-	-	-	-	-	11
1718	1425	276	17	-	-	-	-	69	-	1	68	13
15588	11079	4178	331	-	-	-	-	27448	13655	12766	1027	18
16592	14609	1960	23	665	-	-	665	22139	15170	5108	1861	19
5794	5152	642	-	329	-	-	329	6400	4094	1691	615	21
12788	10631	1555	602	-	-	-	-	726	493	233	-	22
7685	7216	312	157	306	-	-	306	-	-	-	-	23
3143	3089	27	27	-	-	-	-	117	-	-	117	24
12772	11363	1069	340	873	-	-	873	571	50	487	34	25
4335	3872	416	47	-	-	-	-	48	12	-	36	27
16435	12680	3447	308	-	-	-	-	8829	3766	4335	728	28
1530	1409	121	-	-	-	-	-	-	-	-	-	31
3788	2966	798	24	-	-	-	-	24	-	-	24	34
2587	2426	161	-	-	-	-	-	7	-	-	7	35
1071	954	117	-	-	-	-	-	31	-	-	31	36
11933	10173	1081	679	-	-	-	-	2070	1484	412	174	37
11372	10773	402	197	-	-	-	-	341	-	1	340	38
283655	243656	28374	11625	729	10	-	719	32890	11892	14820	6178	
6924	6337	376	211	-	-	-	-	518	-	22	496	11
11260	10552	613	95	-	-	-	-	143	-	-	143	13
6964	6292	314	358	-	-	-	-	386	-	-	386	14
5204	4770	318	116	-	-	-	-	456	-	1	455	15
2784	2510	249	25	-	-	-	-	67	-	-	67	16
845	730	92	23	-	-	-	-	4	-	1	3	17
9579	8666	503	410	-	-	-	-	285	74	68	143	19
7214	6716	441	57	-	-	-	-	31	-	-	31	20
46908	35734	9979	1195	50	-	-	50	23197	9321	11719	2157	21
11782	10269	1096	417	64	-	-	64	301	18	93	190	26
9175	7088	1686	401	36	-	-	36	356	-	195	161	27
3408	3245	153	10	-	-	-	-	1	-	1	-	28
9778	9017	570	191	-	-	-	-	1045	595	34	416	29
1686	1359	153	174	-	-	-	-	51	-	19	32	30
1763	1482	196	85	-	-	-	-	-	-	-	-	31
12153	10595	1037	521	-	-	-	-	-	-	-	-	33
2157	1830	125	202	1	-	-	1	127	-	-	127	34
17165	14081	1546	1538	52	-	-	52	1196	1	732	463	35
24819	18622	3635	2562	6	5	-	1	3917	1729	1791	397	36
40649	34603	4440	1606	414	-	-	414	306	-	91	215	37
31356	29687	563	1106	106	5	-	101	224	-	43	181	38
20082	19471	289	322	-	-	-	-	279	154	10	115	39
28932	27514	952	466	6	-	-	6	97	-	1	96	
28932	27514	952	466	6	-	-	6	97	-	1	96	01

¹ Excluding fuelwood.

Tabell 7 (forts.). Avvirking¹ til salg og industriell produksjon, etter kjøpergruppe og treslag.
Kommune. 1991/92

Nr.	Kommune Municipality	Alle grupper All groups				Sagbruk og trevareindustri Sawmills and wood industries			
		I alt Total	Gran Spruce	Furu Pine	Lauvtre Broad- leaved	I alt	Gran	Furu	Lauvtre
Kubikkmeter fast mål									
04 Hedmark									
	I alt Total	2262376	1582704	636097	43576	1282361	937538	342945	1877
02	Kongsvinger	187717	145527	38089	4101	107333	87641	19282	410
03	Hamar	25983	24251	1619	114	14431	13322	1108	-
12	Ringsaker	162308	154911	6183	1214	90068	86221	3818	29
15	Løten	59291	30849	27998	444	38308	18795	19513	-
17	Stange	108074	78853	28451	770	53794	41054	12731	9
18	Nord-Odal	92292	80300	11036	956	57417	52159	5227	31
19	Sør-Odal	86722	75429	9453	1840	60711	54816	5396	499
20	Eidskog	132603	108744	19213	4646	86963	74363	12503	97
23	Grue	149702	110536	35831	3335	103458	80366	22454	638
25	Åsnes	186815	117236	64591	4988	116286	77590	38532	164
26	Våler	122266	88577	31320	2369	69727	53340	16387	-
27	Elverum	228970	144861	77630	6479	122997	85975	37022	-
28	Trysil	205644	142424	61035	2185	92895	64745	28150	-
29	Åmot	192215	118827	67435	5953	105342	66503	38839	-
30	Stor-Elvdal	140041	96686	40846	2509	73446	50560	22886	-
32	Rendalen	88532	43815	43483	1234	44299	21569	22730	-
34	Engerdal	42381	6703	35663	15	18628	1882	16746	-
36	Tolga	6959	248	6545	166	3532	160	3372	-
37	Tynset	18092	8299	9745	48	9181	3805	5376	-
38	Alvdal	19158	5628	13393	137	10618	2672	7946	-
39	Folldal	5261	-	5261	-	2391	-	2391	-
41	Os	1350	-	1277	73	536	-	536	-
05 Oppland									
	I alt Total	1112087	993963	107221	10903	545876	475562	70125	189
01	Lillehammer	74617	73154	707	756	34648	34156	492	-
02	Gjøvik	123348	120548	412	2388	68509	68185	324	-
11	Dovre	3202	21	3034	147	2095	12	2083	-
12	Lesja	7783	24	7443	316	4063	1	4062	-
13	Skjåk	16096	10	16040	46	15342	10	15332	-
14	Lom	1534	154	1365	15	636	55	581	-
15	Vågå	17981	1359	16308	314	10490	675	9815	-
16	Nord-Fron	15138	6406	8213	519	6781	2635	4146	-
17	Sel	9520	3296	5936	288	4806	1596	3210	-
19	Sør-Fron	14450	14228	114	108	6742	6685	57	-
20	Ringebu	24610	23650	884	76	9808	9229	579	-
21	Øyer	38102	36870	1052	180	16202	15447	755	-
22	Gausdal	73076	72128	365	583	27722	27555	167	-
28	Østre Toten	79897	77887	1099	911	41703	40928	730	45
29	Vestre Toten	44678	43208	1041	429	23751	23003	729	19
32	Jevnaker	35957	32364	3384	209	19583	17185	2382	16
33	Lunner	42098	37766	3563	769	16499	14313	2170	16
34	Grahn	119422	109280	9265	877	62132	55706	6426	-
36	Søndre Land	97574	93690	3269	615	54177	52002	2152	23
38	Nordre Land	87424	84496	2645	283	44078	42067	2003	8
40	Sør-Aurdal	92716	80411	11344	961	36394	30072	6285	37
41	Etnedal	28155	26122	2000	33	15880	14393	1487	-
42	Nord-Aurdal	36255	32065	4110	80	14672	12175	2472	25
43	Vestre Slidre	13465	11646	1819	-	4240	3400	840	-
44	Øystre Slidre	10893	9593	1300	-	3158	2733	425	-
45	Vang	4096	3587	509	-	1765	1344	421	-

¹ Utønom ved til brensel.

**Roundwood cut¹ for sale and industrial production, by buyer group and species of tree.
Municipality. 1991/92**

Tremasse- og celluloseindustri Mechanical and chemical pulp industries				Trefiber- og sponplateindustri Fibre and particle board industries				Andre kjøpere Other buyers				No.
I alt	Gran	Furu	Lauvtre	I alt	Gran	Furu	Lauvtre	I alt	Gran	Furu	Lauvtre	
Cubic metres solid wood												
751105	574317	163121	13667	9482	48	2	9432	219429	70801	130028	18600	
35605	29399	5230	976	109	-	-	109	44670	28487	13577	2606	02
11223	10888	331	4	112	-	2	110	218	41	177	-	03
71286	68642	2278	366	651	48	-	603	303	-	87	216	12
20343	12051	8267	25	419	-	-	419	221	3	218	-	15
50934	37673	13115	146	429	-	-	429	2917	126	2605	186	17
28992	25285	3428	279	493	-	-	493	5390	2856	2381	153	18
21811	18764	2555	492	361	-	-	361	3839	1849	1502	488	19
34584	27289	4062	3233	90	-	-	90	10966	7092	2648	1226	20
26168	20967	4175	1026	448	-	-	448	19628	9203	9202	1223	23
43142	29591	10336	3215	290	-	-	290	27097	10055	15723	1319	25
39403	31762	6888	753	1235	-	-	1235	11901	3475	8045	381	26
80921	57545	22247	1129	1141	-	-	1141	23911	1341	18361	4209	27
102535	77661	24692	182	719	-	-	719	9495	18	8193	1284	28
69170	51896	15583	1691	1269	-	-	1269	16434	428	13013	2993	29
57873	45851	11977	45	1131	-	-	1131	7591	275	5983	1333	30
38275	21515	16655	105	512	-	-	512	5446	731	4098	617	32
-	-	-	-	-	-	-	-	23753	4821	18917	15	34
2438	88	2350	-	-	-	-	-	989	-	823	166	36
7092	4494	2598	-	-	-	-	-	1819	-	1771	48	37
7080	2956	4124	-	-	-	-	-	1460	-	1323	137	38
1698	-	1698	-	-	-	-	-	1172	-	1172	-	39
532	-	532	-	73	-	-	73	209	-	209	-	41
549869	512068	33039	4762	6691	739	890	5062	9651	5594	3167	890	
35857	35573	215	69	635	-	-	635	3477	3425	-	52	01
53570	52363	86	1121	1127	-	-	1127	142	-	2	140	02
930	9	921	-	153	-	6	147	24	-	24	-	11
2684	-	2684	-	1036	23	697	316	-	-	-	-	12
708	-	708	-	-	-	-	-	46	-	-	46	13
715	99	616	-	183	-	168	15	-	-	-	-	14
6999	668	6331	-	169	12	-	157	323	4	162	157	15
7819	3752	4067	-	538	19	-	519	-	-	-	-	16
4438	1700	2707	31	226	-	19	207	50	-	-	50	17
7519	7470	49	-	181	73	-	108	8	-	8	-	19
14748	14421	305	22	54	-	-	54	-	-	-	-	20
21725	21411	297	17	155	12	-	143	20	-	-	20	21
44751	44553	198	-	549	-	-	549	54	20	-	34	22
37020	36556	335	129	737	-	-	737	437	403	34	-	28
18170	17877	245	48	945	600	-	345	1812	1728	67	17	29
16276	15179	904	193	-	-	-	-	98	-	98	-	32
25284	23453	1393	438	-	-	-	-	315	-	-	315	33
57051	53574	2640	837	-	-	-	-	239	-	199	40	34
43310	41688	1049	573	-	-	-	-	87	-	68	19	36
43343	42429	642	272	3	-	-	3	-	-	-	-	38
54892	50339	3629	924	-	-	-	-	1430	-	1430	-	40
12275	11729	513	33	-	-	-	-	-	-	-	-	41
21385	19890	1440	55	-	-	-	-	198	-	198	-	42
8588	8232	356	-	-	-	-	-	637	14	623	-	43
7500	6860	640	-	-	-	-	-	235	-	235	-	44
2312	2243	69	-	-	-	-	-	19	-	19	-	45

¹ Excluding fuelwood.

Tabell 7 (forts.). Avvirking¹ til salg og industriell produksjon, etter kjøpergruppe og treslag.
Kommune. 1991/92

Nr.	Kommune Municipality	Alle grupper All groups				Sagbruk og trevareindustri Sawmills and wood industries			
		I alt Total	Gran Spruce	Furu Pine	Lauvtre Broad- leaved	I alt	Gran	Furu	Lauvtre
Kubikkmeter fast mål									
06 Buskerud									
	I alt Total	995391	760747	200294	34350	481098	360025	119764	1309
02	Drammen	19920	17082	2076	762	12218	10071	1753	394
04	Kongsberg	132675	102288	24886	5501	54626	40816	13810	-
05	Ringerike	199221	142183	48188	8850	98696	70363	27926	407
12	Hole	19533	16704	2533	296	9584	7941	1634	9
15	Flå	44141	36479	6278	1384	17835	13922	3913	-
16	Nes	38834	27972	10509	353	17770	12022	5748	-
17	Gol	24283	17594	6581	108	11030	7431	3599	-
18	Hemsedal	4769	4326	443	-	1945	1653	292	-
19	Ål	18987	10031	8906	50	9966	4640	5326	-
20	Hol	2871	1122	1704	45	1557	565	992	-
21	Sigdal	74119	53669	17530	2920	38148	26990	11057	101
22	Krødsherad	46494	37851	6095	2548	21957	18173	3663	121
23	Modum	69824	54385	14397	1042	35715	26601	9100	14
24	Øvre Eiker	48803	32692	14373	1738	24874	15866	9008	-
25	Nedre Eiker	8372	5804	2290	278	4080	2729	1351	-
26	Lier	51804	49872	631	1301	27323	26748	376	199
27	Røyken	13700	12371	1030	299	6920	6277	643	-
28	Hurum	19806	17120	1825	861	8021	7181	776	64
31	Flesberg	62438	44723	16008	1707	33912	23827	10085	-
32	Rollag	46384	38169	6225	1990	24575	20588	3987	-
33	Nore og Uvdal	48413	38310	7786	2317	20346	15621	4725	-
07 Vestfold									
	I alt Total	281775	227129	12247	42399	114354	106897	7153	304
01	Borre	4724	1803	21	2900	713	699	14	-
02	Holmestrand	7327	5570	539	1218	3453	2931	434	88
04	Tønsberg	7147	3433	240	3474	1403	1260	143	-
06	Sandefjord	7207	4674	276	2257	2454	2339	115	-
09	Larvik	61535	50226	3141	8168	23303	21890	1413	-
11	Svelvik	6068	4941	865	262	3568	2922	620	26
13	Sande	20451	17994	1270	1187	11177	10143	920	114
14	Hof	24546	21303	1096	2147	12999	12286	658	55
16	Våle	5834	3571	120	2143	1592	1484	87	21
18	Ramnes	22342	17357	738	4247	8624	8248	376	-
19	Andebu	23203	18428	1308	3467	10034	9173	861	-
20	Stokke	17258	13375	577	3306	6492	6130	362	-
22	Nøtterøy	3562	1370	470	1722	845	620	225	-
23	Tjøme	1300	134	68	1098	92	61	31	-
28	Lardal	69271	62950	1518	4803	27605	26711	894	-
08 Telemark									
	I alt Total	746292	497100	209526	39666	285734	181245	103746	743
05	Porsgrunn	13155	11151	1015	989	6415	5759	640	16
06	Skien	83419	59040	20170	4209	28024	17998	9887	139
07	Notodden	70300	39917	28058	2325	29763	17084	12679	-
11	Siljan	22168	19803	1897	468	7917	6721	1196	-
14	Bamble	35983	22887	8173	4923	14746	10024	4722	-
15	Kragerø	28768	13440	10891	4437	11427	5312	6115	-
17	Drangedal	88976	44124	36601	8251	38893	17879	20746	268
19	Nome	28364	15930	10372	2062	11086	6690	4324	72
21	Bø	16584	9160	6261	1163	6110	3685	2422	3
22	Sauherad	41871	26600	12815	2456	16287	10682	5605	-
26	Tinn	60277	49220	8744	2313	23698	19660	4038	-
27	Hjartdal	24895	20548	4049	298	7951	6220	1731	-
28	Seljord	18671	14746	2959	966	5580	4202	1369	9
29	Kviteseid	42375	31144	9968	1263	14546	9575	4743	228
30	Nissedal	50704	21027	28068	1609	23631	9277	14346	8
31	Fyresdal	47787	32534	13900	1353	16572	9941	6631	-
33	Tokke	42087	38519	3019	549	12144	10606	1538	-
34	Vinje	29908	27310	2566	32	10944	9930	1014	-

¹ Utenom ved til brensel.

**Roundwood cut¹ for sale and industrial production, by buyer group and species of tree.
Municipality. 1991/92**

Tremasse- og celluloseindustri Mechanical and chemical pulp industries				Trefiber- og sponplateindustri Fibre and particle board industries				Andre kjøpere Other buyers				No.
I alt	Gran	Furu	Lauvtre	I alt	Gran	Furu	Lauvtre	I alt	Gran	Furu	Lauvtre	
Cubic metres solid wood												
494919	398537	67502	28880	3497	332	24	3141	15877	1853	13004	1020	
6780	6219	215	346	-	-	-	-	922	792	108	22	02
71940	61414	8022	2504	2661	-	-	2661	3448	58	3054	336	04
97138	71799	16909	8430	-	-	-	-	3387	21	3353	13	05
9911	8763	874	274	13	-	-	13	25	-	25	-	12
25868	22208	2276	1384	356	332	24	-	82	17	65	-	15
20692	15950	4389	353	-	-	-	-	372	-	372	-	16
13063	10163	2792	108	-	-	-	-	190	-	190	-	17
2824	2673	151	-	-	-	-	-	-	-	-	-	18
8815	5391	3374	50	-	-	-	-	206	-	206	-	19
1314	557	712	45	-	-	-	-	-	-	-	-	20
34864	26525	5576	2763	-	-	-	-	1107	154	897	56	21
24271	19678	2175	2418	-	-	-	-	266	-	257	9	22
33039	27784	4258	997	-	-	-	-	1070	-	1039	31	23
22872	16826	4464	1582	-	-	-	-	1057	-	901	156	24
4022	2995	769	258	-	-	-	-	270	80	170	20	25
23212	22393	255	564	467	-	-	467	802	731	-	71	26
6726	6094	345	287	-	-	-	-	54	-	42	12	27
11730	9939	1049	742	-	-	-	-	55	-	-	55	28
27149	20896	4682	1571	-	-	-	-	1377	-	1241	136	31
21490	17581	1960	1949	-	-	-	-	319	-	278	41	32
27199	22689	2255	2255	-	-	-	-	868	-	806	62	33
135785	111801	4147	19837	23411	6755	-	16656	8225	1676	947	5602	
1620	1097	7	516	1792	-	-	1792	599	7	-	592	01
3557	2639	105	813	-	-	-	-	317	-	-	317	02
2695	2173	97	425	2660	-	-	2660	389	-	-	389	04
2944	2248	43	653	1429	-	-	1429	380	87	118	175	06
31154	22902	1410	6842	5336	5336	-	-	1742	98	318	1326	09
2464	2019	220	225	-	-	-	-	36	-	25	11	11
9138	7851	263	1024	-	-	-	-	136	-	87	49	13
10651	8967	284	1400	647	-	-	647	249	50	154	45	14
2759	2087	25	647	1117	-	-	1117	366	-	8	358	16
11131	9063	324	1744	1598	-	-	1598	989	46	38	905	18
11068	9236	342	1490	1549	19	-	1530	552	-	105	447	19
8694	7245	214	1235	1462	-	-	1462	610	-	1	609	20
1049	750	245	54	1606	-	-	1606	62	-	-	62	22
125	73	37	15	1059	-	-	1059	24	-	-	24	23
36736	33451	531	2754	3156	1400	-	1756	1774	1388	93	293	28
433116	310324	87652	35140	1006	-	-	1006	26436	5531	18128	2777	
6297	5326	351	620	-	-	-	-	443	66	24	353	05
46018	36290	7229	2499	1006	-	-	1006	8371	4752	3054	565	06
36027	22583	11200	2244	-	-	-	-	4510	250	4179	81	07
13804	13072	468	264	-	-	-	-	447	10	233	204	11
19881	12832	2927	4122	-	-	-	-	1356	31	524	801	14
15931	7987	3911	4033	-	-	-	-	1410	141	865	404	15
47255	26132	13235	7888	-	-	-	-	2828	113	2620	95	17
16438	9240	5246	1952	-	-	-	-	840	-	802	38	19
10287	5475	3652	1160	-	-	-	-	187	-	187	-	21
23897	15857	5669	2371	-	-	-	-	1687	61	1541	85	22
35459	29525	3657	2277	-	-	-	-	1120	35	1049	36	26
16330	14328	1728	274	-	-	-	-	614	-	590	24	27
13091	10544	1590	957	-	-	-	-	-	-	-	-	28
27406	21507	4906	993	-	-	-	-	423	62	319	42	29
25476	11740	12184	1552	-	-	-	-	1597	10	1538	49	30
30772	22593	6826	1353	-	-	-	-	443	-	443	-	31
29796	27913	1334	549	-	-	-	-	147	-	147	-	33
18951	17380	1539	32	-	-	-	-	13	-	13	-	34

¹ Excluding fuelwood.

Tabell 7 (forts.). Avvirkning¹ til salg og industriell produksjon, etter kjøpergruppe og treslag.
Kommune. 1991/92

Nr.	Kommune Municipality	Alle grupper All groups				Sagbruk og trevareindustri Sawmills and wood industries			
		I alt Total	Gran Spruce	Furu Pine	Lauvtre Broad- leaved	I alt	Gran	Furu	Lauvtre
Kubikkmeter fast mål									
09 Aust-Agder									
	I alt Total	384826	179110	164809	40907	142311	69078	71786	1447
01	Risør	14828	5477	4196	5155	3740	1739	1742	259
04	Grimstad	19130	12733	3708	2689	6309	4920	1356	33
06	Arendal	18975	9607	6346	3022	6839	3898	2764	177
11	Gjerstad	22915	10277	10026	2612	9187	4082	5059	46
12	Vegårshei	40912	23336	13065	4511	16277	9442	6775	60
14	Tvedestrand	16146	7541	5133	3472	5279	2739	2352	188
19	Froland	51300	16171	28368	6761	18212	6136	11970	106
26	Lillesand	7305	2763	2754	1788	2159	877	819	463
28	Birkenes	52825	31773	17635	3417	20324	13184	7066	74
29	Åmli	57118	23134	30342	3642	22897	8180	14717	-
35	Iveland	19245	6448	11234	1563	6635	2468	4152	15
37	Evje og Hornnes	26595	4578	20549	1468	11745	2020	9712	13
38	Bygland	28260	20361	7323	576	10409	7841	2555	13
40	Valle	7953	4827	2895	231	2232	1541	691	-
41	Bykle	1319	84	1235	-	67	11	56	-
10 Vest-Agder									
	I alt Total	144778	45884	73910	24984	37153	11798	22329	3026
01	Kristiansand	7374	2518	3652	1204	1856	902	917	37
02	Mandal	11836	4959	4193	2684	1964	857	411	696
03	Farsund	3239	2338	833	68	215	76	134	5
04	Flekkefjord	3387	739	2463	185	825	109	644	72
14	Vennesla	20188	9027	7904	3257	6958	3505	3371	82
17	Songdalen	10720	2150	6769	1801	3022	461	2316	245
18	Søgne	4827	520	2992	1315	914	69	443	402
21	Marnardal	26295	7491	15128	3676	6609	2270	3837	502
26	Aseral	7942	1839	4624	1479	2250	415	1734	101
27	Audnedal	16863	5607	9489	1767	6170	2102	3919	149
29	Lindesnes	10584	4187	3609	2788	1580	565	725	290
32	Lyngdal	8131	2906	3119	2106	1346	276	673	397
34	Hægebostad	6192	790	3483	1919	925	145	773	7
37	Kvinesdal	3577	468	2489	620	1163	29	1095	39
46	Sirdal	3623	345	3163	115	1356	17	1337	2
11 Rogaland									
	I alt Total	32949	15810	15275	1864	7065	3057	3965	43
01	Eigersund	1710	1611	99	-	389	389	-	-
02	Sandnes	256	234	22	-	144	124	20	-
06	Haugesund	325	325	-	-	-	-	-	-
11	Sokndal	116	116	-	-	-	-	-	-
12	Lund	2171	1575	417	179	507	398	109	-
14	Bjerkreim	678	481	148	49	330	197	133	-
19	Hå	96	-	96	-	-	-	-	-
20	Klepp	15	-	15	-	-	-	-	-
21	Time	1152	1139	13	-	240	240	-	-
22	Gjesdal	103	61	42	-	47	38	9	-
24	Sola	84	29	55	-	-	-	-	-
29	Forsand	166	-	166	-	31	-	31	-
30	Strand	736	113	623	-	57	-	57	-
33	Hjelmeland	3226	570	2639	17	539	38	501	-
34	Suldal	8138	2485	5178	475	2886	881	1999	6
35	Sauda	1929	442	1301	186	678	113	565	-
41	Finnøy	2671	2469	190	12	219	219	-	-
45	Bokn	28	28	-	-	-	-	-	-
46	Tysvær	5396	2255	2713	428	325	89	214	22
49	Karmøy	152	140	12	-	-	-	-	-
54	Vindafjord	3801	1737	1546	518	673	331	327	15

¹ Utenom ved til brensel.

**Roundwood cut¹ for sale and industrial production, by buyer group and species of tree.
Municipality. 1991/92**

Tremasse- og celluloseindustri Mechanical and chemical pulp industries				Trefiber- og sponplateindustri Fibre and particle board industries				Andre kjøpere Other buyers				No.
I alt	Gran	Furu	Lauvtre	I alt	Gran	Furu	Lauvtre	I alt	Gran	Furu	Lauvtre	
Cubic metres solid wood												
221435	106212	81585	33638	-	-	-	-	21080	3820	11438	5822	
9921	3738	2175	4008	-	-	-	-	1167	-	279	888	01
11533	7625	2126	1782	-	-	-	-	1288	188	226	874	04
10828	5551	3252	2025	-	-	-	-	1308	158	330	820	06
12712	6164	3982	2566	-	-	-	-	1016	31	985	-	11
22303	13075	5324	3904	-	-	-	-	2332	819	966	547	12
9350	4667	2168	2515	-	-	-	-	1517	135	613	769	14
30140	9592	14844	5704	-	-	-	-	2948	443	1554	951	19
4907	1876	1881	1150	-	-	-	-	239	10	54	175	26
30741	18446	9507	2788	-	-	-	-	1760	143	1062	555	28
29480	13408	12632	3440	-	-	-	-	4741	1546	2993	202	29
11618	3793	6291	1534	-	-	-	-	992	187	791	14	35
13420	2440	9552	1428	-	-	-	-	1430	118	1285	27	37
17735	12478	4694	563	-	-	-	-	116	42	74	-	38
5721	3286	2204	231	-	-	-	-	-	-	-	-	40
1026	73	953	-	-	-	-	-	226	-	226	-	41
87854	32443	37235	18176	7959	887	5345	1727	11812	756	9001	2055	
1616	1616	-	-	3407	-	2735	672	495	-	-	495	01
5271	3841	-	1430	-	-	-	-	4601	261	3782	558	02
3024	2262	699	63	-	-	-	-	-	-	-	-	03
2562	630	1819	113	-	-	-	-	-	-	-	-	04
12837	5522	4517	2798	194	-	-	194	199	-	16	183	14
7509	1689	4264	1556	-	-	-	-	189	-	189	-	17
3746	451	2408	887	-	-	-	-	167	-	141	26	18
17422	5221	9235	2966	-	-	-	-	2264	-	2056	208	21
3924	1424	1500	1000	1768	-	1390	378	-	-	-	-	26
8103	2618	4350	1135	2590	887	1220	483	-	-	-	-	27
5597	3127	245	2225	-	-	-	-	3407	495	2639	273	29
6437	2630	2388	1419	-	-	-	-	348	-	58	290	32
5155	645	2620	1890	-	-	-	-	112	-	90	22	34
2414	439	1394	581	-	-	-	-	-	-	-	-	37
2237	328	1796	113	-	-	-	-	30	-	30	-	46
25772	12724	11297	1751	-	-	-	-	112	29	13	70	
1321	1222	99	-	-	-	-	-	-	-	-	-	01
112	110	2	-	-	-	-	-	-	-	-	-	02
325	325	-	-	-	-	-	-	-	-	-	-	06
116	116	-	-	-	-	-	-	-	-	-	-	11
1594	1177	308	109	-	-	-	-	70	-	-	70	12
328	264	15	49	-	-	-	-	20	20	-	-	14
96	-	96	-	-	-	-	-	-	-	-	-	19
15	-	15	-	-	-	-	-	-	-	-	-	20
912	899	13	-	-	-	-	-	-	-	-	-	21
56	23	33	-	-	-	-	-	-	-	-	-	22
84	29	55	-	-	-	-	-	-	-	-	-	24
135	-	135	-	-	-	-	-	-	-	-	-	29
679	113	566	-	-	-	-	-	-	-	-	-	30
2687	532	2138	17	-	-	-	-	-	-	-	-	33
5252	1604	3179	469	-	-	-	-	-	-	-	-	34
1251	329	736	186	-	-	-	-	-	-	-	-	35
2452	2250	190	12	-	-	-	-	-	-	-	-	41
28	28	-	-	-	-	-	-	-	-	-	-	45
5068	2166	2496	406	-	-	-	-	3	-	3	-	46
152	140	12	-	-	-	-	-	-	-	-	-	49
3109	1397	1209	503	-	-	-	-	19	9	10	-	54

¹ Excluding fuelwood.

Tabell 7 (forts.). Avvirkning¹ til salg og industriell produksjon, etter kjøpergruppe og treslag.
Kommune. 1991/92

Nr.	Kommune Municipality	Alle grupper All groups				Sagbruk og trevareindustri Sawmills and wood industries			
		I alt Total	Gran Spruce	Furu Pine	Lauvtre Broad- leaved	I alt	Gran	Furu	Lauvtre
Kubikkmeter fast mål									
12 Hordaland									
	I alt Total	73637	36105	36133	1399	28855	12468	16378	9
01	Bergen	2186	1747	439	-	532	366	166	-
11	Etnø	1812	562	1230	20	612	82	530	-
14	Ølen	3312	1430	1822	60	752	230	522	-
16	Sveio	1750	790	960	-	450	190	260	-
19	Bømlo	235	35	200	-	175	15	160	-
21	Stord	791	90	701	-	571	20	551	-
22	Fitjar	463	98	365	-	298	58	240	-
23	Tysnes	1931	741	1190	-	412	136	276	-
24	Kvinnherad	8783	1095	7483	205	2475	196	2279	-
27	Jondal	1701	428	1193	80	398	68	330	-
28	Odda	2178	1544	620	14	1068	701	367	-
31	Ullensvang	3232	2649	516	67	769	645	124	-
32	Eidfjord	122	57	47	18	-	-	-	-
33	Ulvik	5009	2707	2283	19	2433	1290	1143	-
34	Granvin	2047	978	1003	66	890	431	459	-
35	Voss	14499	7135	6846	518	8061	3448	4613	-
38	Kvam	4140	1402	2560	178	1422	425	988	9
41	Fusa	1470	338	1105	27	496	48	448	-
42	Samnanger	1044	-	1044	-	643	-	643	-
43	Os	3691	3046	645	-	1207	953	254	-
44	Austevoll	330	100	230	-	170	40	130	-
47	Askøy	957	669	288	-	801	647	154	-
51	Vaksdal	2235	1245	925	65	1087	374	713	-
52	Modalen	580	536	22	22	-	-	-	-
53	Osterøy	3589	3233	356	-	1063	835	228	-
56	Meland	750	550	200	-	250	200	50	-
60	Radøy	480	370	110	-	170	120	50	-
63	Lindås	3890	2350	1500	40	1300	800	500	-
66	Masfjorden	430	180	250	-	350	150	200	-
14 Sogn og Fjordane									
	I alt Total	116456	63337	51174	1945	45443	20531	24906	6
01	Flora	10282	5498	4760	24	3325	1703	1622	-
11	Gulen	660	395	265	-	150	120	30	-
13	Hyllestad	1156	726	430	-	264	87	177	-
16	Høyanger	1599	577	884	138	800	388	412	-
17	Vik	1951	769	1157	25	788	170	618	-
18	Balestrand	3849	2600	1015	234	1235	760	475	-
19	Leikanger	255	255	-	-	160	160	-	-
20	Sogndal	7259	600	6506	153	3417	140	3277	-
21	Aurland	135	90	45	-	-	-	-	-
22	Lærdal	3495	-	3465	30	2040	-	2040	-
24	Årdal	1138	100	1020	18	740	75	665	-
26	Luster	3075	1658	1297	120	968	418	550	-
28	Askvoll	421	289	132	-	34	17	17	-
29	Fjaler	2667	1609	946	112	752	306	446	-
30	Gaular	5846	3091	2755	-	2699	854	1845	-
31	Jølster	2344	1907	416	21	886	603	283	-
32	Førde	5139	3719	1367	53	2634	1724	910	-
33	Naustdal	9401	7502	1682	217	2274	1730	544	-
38	Bremanger	4881	3153	1578	150	622	215	407	-
39	Vågsøy	1121	367	754	-	111	61	50	-
41	Selje	45	45	-	-	45	45	-	-
43	Eid	11803	9900	1830	73	2978	2209	769	-
44	Hornindal	1505	865	628	12	1044	577	467	-
45	Gloppen	15043	5447	9370	226	5384	1738	3646	-
49	Stryn	21386	12175	8872	339	12093	6431	5656	6

¹ Utenom ved til brensel.

**Roundwood cut¹ for sale and industrial production, by buyer group and species of tree.
Municipality. 1991/92**

Tremasse- og celluloseindustri Mechanical and chemical pulp industries				Trefiber- og sponplateindustri Fibre and particle board industries				Andre kjøpere Other buyers				No.
I alt	Gran	Furu	Lauvtre	I alt	Gran	Furu	Lauvtre	I alt	Gran	Furu	Lauvtre	
Cubic metres solid wood												
42808	23271	18147	1390	105	105	-	-	1869	261	1608	-	
1654	1381	273	-	-	-	-	-	-	-	-	-	01
1200	480	700	20	-	-	-	-	-	-	-	-	11
2560	1200	1300	60	-	-	-	-	-	-	-	-	14
1300	600	700	-	-	-	-	-	-	-	-	-	16
60	20	40	-	-	-	-	-	-	-	-	-	19
220	70	150	-	-	-	-	-	-	-	-	-	21
165	40	125	-	-	-	-	-	-	-	-	-	22
1196	592	604	-	-	-	-	-	323	13	310	-	23
5282	858	4219	205	-	-	-	-	1026	41	985	-	24
1303	360	863	80	-	-	-	-	-	-	-	-	27
1110	843	253	14	-	-	-	-	-	-	-	-	28
2358	1899	392	67	105	105	-	-	-	-	-	-	31
122	57	47	18	-	-	-	-	-	-	-	-	32
2501	1342	1140	19	-	-	-	-	75	75	-	-	33
1086	476	544	66	-	-	-	-	71	71	-	-	34
6391	3648	2225	518	-	-	-	-	47	39	8	-	35
2444	955	1320	169	-	-	-	-	274	22	252	-	38
961	290	644	27	-	-	-	-	13	-	13	-	41
401	-	401	-	-	-	-	-	-	-	-	-	42
2444	2093	351	-	-	-	-	-	40	-	40	-	43
160	60	100	-	-	-	-	-	-	-	-	-	44
156	22	134	-	-	-	-	-	-	-	-	-	47
1148	871	212	65	-	-	-	-	-	-	-	-	51
580	536	22	22	-	-	-	-	-	-	-	-	52
2526	2398	128	-	-	-	-	-	-	-	-	-	53
500	350	150	-	-	-	-	-	-	-	-	-	56
310	250	60	-	-	-	-	-	-	-	-	-	60
2590	1550	1000	40	-	-	-	-	-	-	-	-	63
80	30	50	-	-	-	-	-	-	-	-	-	66
62859	39609	21771	1479	220	-	-	220	7934	3197	4497	240	
6506	3695	2787	24	-	-	-	-	451	100	351	-	01
510	275	235	-	-	-	-	-	-	-	-	-	11
892	639	253	-	-	-	-	-	-	-	-	-	13
799	189	472	138	-	-	-	-	-	-	-	-	16
1163	599	539	25	-	-	-	-	-	-	-	-	17
2584	1840	540	204	-	-	-	-	30	-	-	30	18
45	45	-	-	-	-	-	-	50	50	-	-	19
2642	460	2029	153	-	-	-	-	1200	-	1200	-	20
60	45	15	-	-	-	-	-	75	45	30	-	21
1455	-	1425	30	-	-	-	-	-	-	-	-	22
298	25	255	18	-	-	-	-	100	-	100	-	24
1857	1240	497	120	-	-	-	-	250	-	250	-	26
367	272	95	-	-	-	-	-	20	-	20	-	28
1773	1260	401	112	-	-	-	-	142	43	99	-	29
2475	1873	602	-	-	-	-	-	672	364	308	-	30
1195	1155	19	21	-	-	-	-	263	149	114	-	31
1768	1537	178	53	-	-	-	-	737	458	279	-	32
6967	5692	1058	217	-	-	-	-	160	80	80	-	33
1897	1883	14	-	-	-	-	-	2362	1055	1157	150	38
964	279	685	-	-	-	-	-	46	27	19	-	39
-	-	-	-	-	-	-	-	-	-	-	-	41
8042	7065	926	51	-	-	-	-	783	626	135	22	43
446	288	158	-	-	-	-	-	15	-	3	12	44
9081	3509	5372	200	-	-	-	-	578	200	352	26	45
9073	5744	3216	113	220	-	-	220	-	-	-	-	49

¹ Excluding fuelwood.

Tabell 7 (forts.). Avvirking¹ til salg og industriell produksjon, etter kjøpergruppe og treslag.
Kommune. 1991/92

Nr.	Kommune Municipality	Alle grupper All groups				Sagbruk og trevareindustri Sawmills and wood industries			
		I alt Total	Gran Spruce	Furu Pine	Lauvtre Broad- leaved	I alt	Gran	Furu	Lauvtre
Kubikkmeter fast mål									
15 Møre og Romsdal									
	I alt Total	209241	64656	139723	4862	58016	9369	48647	-
02	Molde	20209	4781	15163	265	2670	366	2304	-
03	Kristiansund	965	86	879	-	-	-	-	-
04	Ålesund	785	59	726	-	671	59	612	-
11	Vanylven	2446	586	1860	-	432	150	282	-
14	Sande	3441	378	3063	-	56	-	56	-
16	Ulstein	1055	-	1055	-	-	-	-	-
19	Volda	12612	5236	7376	-	6167	537	5630	-
20	Ørsta	8835	7593	1242	-	726	526	200	-
23	Ørskog	2875	1349	1526	-	1009	491	518	-
24	Norrdal	867	550	317	-	-	-	-	-
25	Stranda	1851	1041	810	-	40	40	-	-
26	Stordal	218	218	-	-	-	-	-	-
28	Sykkylven	360	325	35	-	-	-	-	-
29	Skodje	7802	1599	5879	324	411	20	391	-
34	Haram	185	-	185	-	-	-	-	-
35	Vestnes	16016	1635	14381	-	962	129	833	-
39	Rauma	11327	6854	4473	-	1296	781	515	-
43	Nesset	7289	2384	4631	274	1009	212	797	-
45	Midsund	78	45	33	-	-	-	-	-
47	Aukra	418	-	418	-	-	-	-	-
48	Fræna	5573	2654	2919	-	715	557	158	-
51	Eide	2446	1120	1326	-	-	-	-	-
54	Averøy	7145	1488	5657	-	353	216	137	-
56	Frei	3374	139	3235	-	259	-	259	-
57	Gjemnes	10838	6552	3949	337	722	450	272	-
60	Tingvoll	25604	2811	22756	37	15768	991	14777	-
63	Sunnadal	3911	802	3109	-	2591	287	2304	-
66	Surnadal	19827	8146	10244	1437	7742	1859	5883	-
67	Rindal	4738	2020	1146	1572	1095	604	491	-
69	Aure	6945	1258	5628	59	3359	265	3094	-
71	Halsa	16171	2784	12830	557	9160	797	8363	-
72	Tustna	3035	163	2872	-	803	32	771	-
16 Sør-Trøndelag									
	I alt Total	350550	306152	42756	1642	156209	138896	17112	201
01	Trondheim	23994	22288	1676	30	10847	10234	613	-
12	Hemne	9235	1397	7838	-	4679	494	4185	-
13	Snillfjord	5390	1842	3548	-	1573	714	859	-
17	Hitra	880	-	880	-	475	-	475	-
22	Agdenes	5985	5485	500	-	2469	2395	74	-
24	Rissa	20614	20322	292	-	6560	6490	70	-
27	Biugn	1327	1121	206	-	339	339	-	-
30	Åfjord	7374	7199	175	-	2119	2119	-	-
32	Roan	1213	1208	5	-	271	271	-	-
33	Osen	1543	1533	10	-	473	473	-	-
34	Oppdal	4232	130	3319	783	891	-	732	159
35	Rennebu	18827	13426	5110	291	6894	4943	1951	-
36	Meldal	16202	13624	2500	78	8749	7296	1453	-
38	Orkdal	33835	31840	1991	4	17332	16361	971	-
40	Røros	2654	-	2654	-	1099	-	1099	-
44	Holtålen	8214	7399	815	-	2613	2195	418	-
48	Midtre Gauldal	44938	39823	4737	378	19595	18619	934	42
53	Melhus	43228	40814	2364	50	21160	20099	1061	-
57	Skaun	24823	24346	477	-	14111	13926	185	-
62	Klæbu	9374	8917	457	-	5552	5195	357	-
63	Malvik	15104	13851	1228	25	7468	6619	849	-
64	Selbu	39541	37950	1588	3	16210	15513	697	-
65	Tydal	12023	11637	386	-	4730	4601	129	-

¹ Utenom ved til brensel.

**Roundwood cut¹ for sale and industrial production, by buyer group and species of tree.
Municipality. 1991/92**

Tremasse- og celluloseindustri Mechanical and chemical pulp industries				Trefiber- og sponplateindustri Fibre and particle board industries				Andre kjøpere Other buyers				No.
I alt	Gran	Furu	Lauvtre	I alt	Gran	Furu	Lauvtre	I alt	Gran	Furu	Lauvtre	
Cubic metres solid wood												
105165	43290	61875	-	10	10	-	-	46050	11987	29201	4862	
11269	3752	7517	-	-	-	-	-	6270	663	5342	265	02
799	86	713	-	-	-	-	-	166	-	166	-	03
-	-	-	-	-	-	-	-	114	-	114	-	04
877	232	645	-	-	-	-	-	1137	204	933	-	11
2461	218	2243	-	-	-	-	-	924	160	764	-	14
949	-	949	-	-	-	-	-	106	-	106	-	16
5757	4366	1391	-	-	-	-	-	688	333	355	-	19
6082	5542	540	-	-	-	-	-	2027	1525	502	-	20
1843	845	998	-	-	-	-	-	23	13	10	-	23
732	482	250	-	-	-	-	-	135	68	67	-	24
1332	729	603	-	-	-	-	-	479	272	207	-	25
115	115	-	-	-	-	-	-	103	103	-	-	26
312	277	35	-	-	-	-	-	48	48	-	-	28
4358	903	3455	-	-	-	-	-	3033	676	2033	324	29
129	-	129	-	-	-	-	-	56	-	56	-	34
11013	1107	9906	-	4	4	-	-	4037	395	3642	-	35
6937	3873	3064	-	6	6	-	-	3088	2194	894	-	39
4679	2040	2639	-	-	-	-	-	1601	132	1195	274	43
78	45	33	-	-	-	-	-	-	-	-	-	45
26	-	26	-	-	-	-	-	392	-	392	-	47
3154	1237	1917	-	-	-	-	-	1704	860	844	-	48
2007	891	1116	-	-	-	-	-	439	229	210	-	51
5999	1165	4834	-	-	-	-	-	793	107	686	-	54
1860	139	1721	-	-	-	-	-	1255	-	1255	-	56
7482	5135	2347	-	-	-	-	-	2634	967	1330	337	57
6276	1538	4738	-	-	-	-	-	3560	282	3241	37	60
904	377	527	-	-	-	-	-	416	138	278	-	63
7097	4710	2387	-	-	-	-	-	4988	1577	1974	1437	66
1406	1043	363	-	-	-	-	-	2237	373	292	1572	67
3101	829	2272	-	-	-	-	-	485	164	262	59	69
4637	1483	3154	-	-	-	-	-	2374	504	1313	557	71
1494	131	1363	-	-	-	-	-	738	-	738	-	72
175835	155526	20309	-	127	56	46	25	18379	11674	5289	1416	
10563	9815	748	-	-	-	-	-	2584	2239	315	30	01
2621	383	2238	-	-	-	-	-	1935	520	1415	-	12
2844	683	2161	-	-	-	-	-	973	445	528	-	13
405	-	405	-	-	-	-	-	-	-	-	-	17
3493	3090	403	-	23	-	23	-	-	-	-	-	22
8993	8771	222	-	-	-	-	-	5061	5061	-	-	24
842	636	206	-	-	-	-	-	146	146	-	-	27
4395	4224	171	-	-	-	-	-	860	856	4	-	30
942	937	5	-	-	-	-	-	-	-	-	-	32
1061	1051	10	-	-	-	-	-	9	9	-	-	33
2717	130	2587	-	-	-	-	-	624	-	-	624	34
11333	8294	3039	-	-	-	-	-	600	189	120	291	35
7375	6328	1047	-	21	-	-	21	57	-	-	57	36
16491	15479	1012	-	12	-	8	4	-	-	-	-	38
1403	-	1403	-	-	-	-	-	152	-	152	-	40
5493	5139	354	-	15	-	15	-	93	65	28	-	44
22964	20791	2173	-	-	-	-	-	2379	413	1630	336	48
21075	20184	891	-	56	56	-	-	937	475	412	50	53
10507	10260	247	-	-	-	-	-	205	160	45	-	57
3722	3722	-	-	-	-	-	-	100	-	100	-	62
6386	6160	226	-	-	-	-	-	1250	1072	153	25	63
23019	22437	582	-	-	-	-	-	312	-	309	3	64
7191	7012	179	-	-	-	-	-	102	24	78	-	65

¹ Excluding fuelwood.

Tabell 7 (forts.). Avvirking¹ til salg og industriell produksjon, etter kjøpergruppe og treslag. Kommune. 1991/92

Nr.	Kommune Municipality	Alle grupper All groups				Sagbruk og trevareindustri Sawmills and wood industries			
		I alt Total	Gran Spruce	Furu Pine	Lauvtre Broad- leaved	I alt	Gran	Furu	Lauvtre
Kubikkmeter fast mål									
17 Nord-Trøndelag									
	I alt Total	749060	724557	14976	9527	330400	325418	4982	-
02	Steinkjer	93680	92470	1173	37	41820	41333	487	-
03	Namsos	20908	20253	655	-	9534	9162	372	-
11	Meråker	26227	24921	1024	282	9962	9662	300	-
14	Stjørdal	54659	50524	3506	629	26898	26331	567	-
17	Frosta	19691	18418	1251	22	6328	5788	540	-
18	Leksvik	18870	18769	101	-	6677	6672	5	-
19	Levanger	86417	82071	4026	320	42832	41350	1482	-
21	Verdal	44464	44030	270	164	25175	25022	153	-
23	Mosvik	37061	36246	727	88	15792	15661	131	-
24	Verran	21539	21339	200	-	9253	9166	87	-
25	Namdalseid	29472	29226	246	-	13689	13573	116	-
29	Inderøy	27028	26934	94	-	11681	11622	59	-
36	Snåsa	44370	43719	568	83	21145	20907	238	-
38	Lierne	65043	57663	104	7276	13532	13460	72	-
39	Røyrvik	5055	4675	19	361	741	724	17	-
40	Namsskogan	16872	16810	20	42	7041	7034	7	-
42	Grong	54029	53486	320	223	28550	28372	178	-
43	Høylandet	23590	23544	46	-	13245	13226	19	-
44	Overhalla	46779	46541	238	-	21640	21533	107	-
48	Fosnes	6470	6284	186	-	2716	2699	17	-
49	Flatanger	1522	1458	64	-	488	482	6	-
50	Vikna	91	91	-	-	-	-	-	-
51	Nærøy	5111	4976	135	-	1659	1637	22	-
55	Leka	112	109	3	-	2	2	-	-
18 Nordland									
	I alt Total	173064	147094	4427	21543	48847	45841	2916	90
04	Bodø	700	450	-	250	200	200	-	-
05	Narvik	1111	139	941	31	674	90	584	-
11	Bindal	11280	11186	94	-	5586	5586	-	-
12	Sømna	255	255	-	-	61	61	-	-
13	Brønnøy	6820	6764	3	53	2871	2871	-	-
16	Vevelstad	1486	1484	2	-	598	597	1	-
20	Alstahaug	31	31	-	-	-	-	-	-
22	Leirfjord	281	281	-	-	95	95	-	-
24	Vefsn	23113	22928	39	146	7029	7004	25	-
25	Grane	34271	31196	93	2982	11214	11166	48	-
26	Hattfjelldal	32884	26497	154	6233	6851	6831	20	-
27	Dønna	120	120	-	-	120	120	-	-
32	Hemnes	16015	15727	-	288	4106	4016	-	90
33	Rana	28509	25674	-	2835	5411	5411	-	-
36	Rødøy	280	230	50	-	-	-	-	-
37	Meløy	700	650	50	-	-	-	-	-
38	Gildeskål	230	230	-	-	-	-	-	-
39	Beiarn	2046	625	446	975	405	257	148	-
40	Saltødal	5364	205	2002	3157	1661	107	1554	-
41	Fauske	141	122	-	19	-	-	-	-
42	Skjerstad	275	50	-	225	50	50	-	-
45	Sørfold	1377	245	1	1131	103	103	-	-
48	Steigen	1023	523	-	500	500	500	-	-
49	Hamarøy	1516	200	316	1000	500	200	300	-
50	Tysfjord	1000	300	100	600	400	300	100	-
51	Lødingen	111	111	-	-	-	-	-	-
52	Tjeldsund	113	113	-	-	80	80	-	-
53	Evenes	145	145	-	-	-	-	-	-
54	Ballangen	1467	213	136	1118	332	196	136	-
66	Hadsel	300	300	-	-	-	-	-	-
70	Sortland	70	70	-	-	-	-	-	-
71	Andøy	30	30	-	-	-	-	-	-

¹ Utenom ved til brensel.

**Roundwood cut¹ for sale and industrial production, by buyer group and species of tree.
Municipality. 1991/92**

Tremasse- og celluloseindustri Mechanical and chemical pulp industries				Trefiber- og sponplateindustri Fibre and particle board industries				Andre kjøpere Other buyers				No.
I alt	Gran	Furu	Lauvtre	I alt	Gran	Furu	Lauvtre	I alt	Gran	Furu	Lauvtre	
Cubic metres solid wood												
405721	396663	5812	3246	5137	459	-	4678	7802	2017	4182	1603	
50962	50337	625	-	-	-	-	-	898	800	61	37	02
11356	11073	283	-	-	-	-	-	18	18	-	-	03
15042	14825	217	-	7	7	-	-	1216	427	507	282	11
25076	23925	1151	-	88	88	-	-	2597	180	1788	629	14
13235	12630	605	-	22	-	-	22	106	-	106	-	17
12115	12019	96	-	-	-	-	-	78	78	-	-	18
41788	40603	1185	-	93	93	-	-	1704	25	1359	320	19
19030	18913	117	-	95	95	-	-	164	-	-	164	21
20964	20584	380	-	1	1	-	-	304	-	216	88	23
12280	12167	113	-	-	-	-	-	6	6	-	-	24
15730	15600	130	-	18	18	-	-	35	35	-	-	25
15195	15160	35	-	128	128	-	-	24	24	-	-	29
22954	22755	199	-	21	21	-	-	250	36	131	83	36
47298	44072	32	3194	4082	-	-	4082	131	131	-	-	38
3953	3951	2	-	361	-	-	-	361	-	-	-	39
9736	9723	13	-	42	-	-	-	53	53	-	-	40
25300	25106	142	52	179	8	-	171	-	-	-	-	42
10325	10298	27	-	-	-	-	-	20	20	-	-	43
25139	25008	131	-	-	-	-	-	-	-	-	-	44
3736	3573	163	-	-	-	-	-	18	12	6	-	48
1034	976	58	-	-	-	-	-	-	-	-	-	49
91	91	-	-	-	-	-	-	-	-	-	-	50
3288	3183	105	-	-	-	-	-	164	156	8	-	51
94	91	3	-	-	-	-	-	16	16	-	-	55
93551	93358	193	-	11592	399	432	10761	19074	7496	886	10692	
250	250	-	-	-	-	-	-	250	-	-	250	04
-	-	-	-	362	-	-	31	75	49	26	-	05
5694	5600	94	-	-	-	331	31	-	-	-	-	11
194	194	-	-	-	-	-	-	-	-	-	-	12
3896	3893	3	-	53	-	-	53	-	-	-	-	13
843	842	1	-	-	-	-	-	45	45	-	-	16
31	31	-	-	-	-	-	-	-	-	-	-	20
186	186	-	-	-	-	-	-	-	-	-	-	22
15360	15346	14	-	167	21	-	146	557	557	-	-	24
19957	19912	45	-	2982	-	-	2982	118	118	-	-	25
19343	19310	33	-	6586	252	101	6233	104	104	-	-	26
-	-	-	-	-	-	-	-	-	-	-	-	27
10681	10681	-	-	288	90	-	198	940	940	-	-	32
16463	16463	-	-	19	19	-	-	6616	3781	-	2835	33
-	-	-	-	-	-	-	-	280	230	50	-	36
-	-	-	-	-	-	-	-	700	650	50	-	37
-	-	-	-	-	-	-	-	230	230	-	-	38
260	260	-	-	-	-	-	-	1381	108	298	975	39
100	98	2	-	-	-	-	-	3603	-	446	3157	40
-	-	-	-	-	-	-	-	141	122	-	19	41
-	-	-	-	-	-	-	-	225	-	-	225	42
53	52	1	-	-	-	-	-	1221	90	-	1131	45
-	-	-	-	-	-	-	-	523	23	-	500	48
-	-	-	-	-	-	-	-	1016	-	16	1000	49
-	-	-	-	-	-	-	-	600	-	-	600	50
-	-	-	-	-	-	-	-	111	111	-	-	51
-	-	-	-	-	-	-	-	33	33	-	-	52
-	-	-	-	-	-	-	-	145	145	-	-	53
-	-	-	-	1135	17	-	1118	-	-	-	-	54
240	240	-	-	-	-	-	-	60	60	-	-	66
-	-	-	-	-	-	-	-	70	70	-	-	70
-	-	-	-	-	-	-	-	30	30	-	-	71

¹ Excluding fuelwood.

Tabell 7 (forts.). Avvirkning¹ til salg og industriell produksjon, etter kjøpergruppe og treslag.
Kommune. 1991/92

Nr.	Kommune Municipality	Alle grupper All groups			Sagbruk og trevareindustri Sawmills and wood industries				
		I alt Total	Gran Spruce	Furu Pine	Lauvtre Broad- leaved	I alt	Gran	Furu	Lauvtre
Kubikkmeter fast mål									
19 Troms									
	I alt Total	30825	1279	10879	18667	7710	221	7449	40
01	Harstad	233	190	-	43	-	-	-	-
02	Tromsø	930	-	-	930	-	-	-	-
11	Kvæfjord	65	35	30	-	-	-	-	-
13	Skånland	161	109	26	26	26	-	26	-
15	Bjarkøy	30	15	15	-	-	-	-	-
19	Gratangen	6	-	-	6	-	-	-	-
20	Lavangen	20	20	-	-	-	-	-	-
22	Bardu	3724	100	874	2750	492	-	492	-
23	Salangen	1320	20	-	1300	-	-	-	-
24	Målselv	9768	440	5528	3800	3607	100	3507	-
25	Sørreisa	2720	220	-	2500	100	100	-	-
26	Dyrøy	160	80	-	80	-	-	-	-
31	Lenvik	1080	20	-	1060	30	10	-	20
33	Balsfjord	5400	-	140	5260	70	-	70	-
38	Lyngen	250	-	-	250	-	-	-	-
39	Storfjord	708	30	416	262	285	11	254	20
41	Skjervøy	100	-	-	100	-	-	-	-
42	Nordreisa	3450	-	3150	300	2550	-	2550	-
43	Kvænangen	700	-	700	-	550	-	550	-
20 Finnmark									
	I alt Total	9976	-	9976	-	5548	-	5548	-
12	Alta	962	-	962	-	392	-	392	-
21	Karasjohka-Karasjok	271	-	271	-	3	-	3	-
30	Sør-Varanger	8743	-	8743	-	5153	-	5153	-

¹ Utenom ved til brensel.

**Roundwood cut¹ for sale and industrial production, by buyer group and species of tree.
Municipality. 1991/92**

Tremasse- og celluloseindustri Mechanical and chemical pulp industries				Trefiber- og sponplateindustri Fibre and particle board industries				Andre kjøpere Other buyers				No.
I alt	Gran	Furu	Lauvtre	I alt	Gran	Furu	Lauvtre	I alt	Gran	Furu	Lauvtre	
Cubic metres solid wood												
-	-	-	-	22698	788	3283	18627	417	270	147	-	-
-	-	-	-	58	15	-	43	175	175	-	-	01
-	-	-	-	930	-	-	930	-	-	-	-	02
-	-	-	-	28	5	23	-	37	30	7	-	11
-	-	-	-	105	79	-	26	30	30	-	-	13
-	-	-	-	-	-	-	-	30	15	15	-	15
-	-	-	-	6	-	-	6	-	-	-	-	19
-	-	-	-	-	-	-	-	20	20	-	-	20
-	-	-	-	3232	100	382	2750	-	-	-	-	22
-	-	-	-	1320	20	-	1300	-	-	-	-	23
-	-	-	-	6046	340	1906	3800	115	-	115	-	24
-	-	-	-	2620	120	-	2500	-	-	-	-	25
-	-	-	-	160	80	-	80	-	-	-	-	26
-	-	-	-	1050	10	-	1040	-	-	-	-	31
-	-	-	-	5320	-	60	5260	10	-	10	-	33
-	-	-	-	250	-	-	250	-	-	-	-	38
-	-	-	-	423	19	162	242	-	-	-	-	39
-	-	-	-	100	-	-	100	-	-	-	-	41
-	-	-	-	900	-	600	300	-	-	-	-	42
-	-	-	-	150	-	150	-	-	-	-	-	43
-	-	-	-	1701	-	1701	-	2727	-	2727	-	-
-	-	-	-	-	-	-	-	570	-	570	-	12
-	-	-	-	-	-	-	-	268	-	268	-	21
-	-	-	-	1701	-	1701	-	1889	-	1889	-	30

¹ Excluding fuelwood.

Tidligere utkommet på emneområdet
Previously issued on the subject

Skogavvirking	<i>Boil abattu pendant les années</i>		Skogavvirking til salg og industriell		
XI	42	1936/37 - 1945/46	produksjon	<i>Roundwood Cut for sale and</i>	
XI	79	1946/47 - 1948/49	<i>Industrial Production</i>		
			A	194	1965-66
			A	231	1966-67
			A	282	1967-68
Skogavvirking	<i>Roundwood Cut in the Years</i>		A	346	1968-69
XI	167	1949/50 - 1951/52	A	419	1969-70
XI	286	1952-53 til 1954-55	A	490	1970-71
XII	5	1955-56 til 1957-58	A	564	1971-72
			A	644	1972-73
			A	722	1973-74
Skogavvirking	<i>Roundwood Cut</i>		A	804	1974-75
XII	102	1958-59 til 1960-61	A	887	1975-76
			A	967	1976-77
			B	39	1977-78
			B	135	1978-79
			B	278	1979-80
Skogstatistikk	<i>Forestry Statistics</i>		B	319	1980-81
XII	159	1961 og 1962	B	414	1981-82
XII	175	1963	B	489	1982-83
XII	190	1964	B	562	1983-84
XII	213	1965	B	634	1984-85
			B	712	1985-86
			B	779	1986-87
			B	844	1987-88
			B	915	1988-89
			B	968	1989-90
			C	44	1990-91

Publikasjoner sendt ut fra Statistisk sentralbyrå etter 1. januar 1992.

Emneinndelt oversikt

Publications issued by the Central Bureau of Statistics since 1 January 1992.

Survey arranged by subject matter

- 0. Generelle emner *General subject matters***
- Statistisk årbok 1992 *Statistical Yearbook*. 1992-494s. (NOS C; 32) 95 kr
ISBN 82-537-3687-8 ISSN 0377-8908
- Statistisk årbok 1993 *Statistical Yearbook*. (NOS C; 85) Under utgivelse
- 1. Naturressurser og naturmiljø *Natural resources and environment***
- 10. Ressurs- og miljøregnskap *Resource and environment accounts***
- Bomiljø og ulikhet Omfordeling og endring av miljøproblemer på bostedet/Anders Barstad (RAPP; 93/7) Under utgivelse
- Energiforbruk til oppvarmingsformål i husholdningene/Runa Nesbakken og Steinar Strøm. 1993-41s. (RAPP; 93/10) 75 kr
ISBN 82-537-3836-6 ISSN 0332-8422
- Klima, økonomi og tiltak (KLØKT)/Knut Moum (red.). 1992-97s. (RAPP; 92/3) 90 kr
ISBN 82-537-3647-9 ISSN 0332-8422
- Miljøkostnader i makroperspektiv/Anne Brendemoen, Solveig Glomsrød og Morten Aaserud. 1992-46s. (RAPP; 92/17) 75 kr
ISBN 82-537-3684-3 ISSN 0332-8422
- Muligheter for en bærekraftig utvikling Analyser av World Model/Olav Bjerkholt, Torgeir Johnsen og Knut Thonstad. 1993-64s. (RAPP; 93/15) 90 kr
ISBN 82-537-3861-7 ISSN 0332-8422
- Naturressurser og miljø 1991 Energi, luft, fisk, skog, jordbruk, kommunale avløp, avfall, miljøindikatorer Ressursregnskap og analyser. 1992-154s. (RAPP; 92/1) 100 kr
ISBN 82-537-3651-7 ISSN 0332-8422
- Naturressurser og miljø 1992 Nasjonalformuen, energi, luft, fiske og fangst, skog, jordbruk, avløpsrensning, avfall Ressursregnskap og analyser. 1993-144s. (RAPP; 93/1) 115 kr ISBN 82-537-3844-7 ISSN 0332-8422
- Natural Resources and the Environment 1991. 1992-159s. (RAPP; 92/1A) 100 kr
ISBN 82-537-3668-1 ISSN 0332-8422
- Natural Resources and the Environment 1992. 1993-154s. (RAPP; 93/1A) 115 kr ISBN 82-537-3855-2 ISSN 0332-8422
- 12. Energi *Energy***
- Ressursbruk og produksjon i kraftsektoren/Tor Arnt Johnsen. 1992-35s. (RAPP; 92/20) 75 kr
ISBN 82-537-3696-7 ISSN 0332-8422
- 19. Andre ressurs- og miljøemner *Other subject matters related to resources and environment***
- Avfallsstatistikk Prøveundersøkelse for kommunalt avfall og gjenvinning/Astrid Busengdal og Ole O. Moss. 1992-37s. (RAPP; 92/25) 75 kr
ISBN 82-537-3782-3 ISSN 0332-8422
- Faktoreterspørsmål i transportproduserende sektor/Anne Brendemoen. 1993-49s. (RAPP; 93/2) 75 kr ISBN 82-537-3814-5 ISSN 0332-8422
- 2. Sosiodemografiske emner *Socio-demographic subject matters***
- 20. Generelle sosiodemografiske emner *General sociodemographic subject matters***
- Levekårsundersøkelsen 1991 *Survey of Level of Living*. 1992-226s. (NOS C; 43) 105 kr
ISBN 82-537-3735-1 ISSN 0800-7233
- Mennesker og modeller Livsløp og kryssløp/Olav Ljones, Bjørg Moen og Lars Østby (red.). 1992-336s. (SØS; 78) 165 kr
ISBN 82-537-3699-1 ISSN 0801-3845
- Sosialt utsyn 1993 *Social Survey* (SA nr. 1) Under utgivelse

21. Befolkning *Population*

- Befolkningsstatistikk 1992 Hefte I
Endringstal for kommunar 1990-1992
*Population Statistics 1992 Volume I
Population Changes in Municipalities.*
1992-53s. (NOS C; 26) 65 kr
ISBN 82-537-3670-3 ISSN 0801-6682
- Befolkningsstatistikk 1993 Hefte I
Endringstal for kommunar 1991-1993
*Population Statistics 1993 Volume I
Population Changes in Municipalities.*
1993-55s. (NOS C; 77) 65 kr
ISBN 82-537-3849-8 ISSN 0801-6682
- Befolkningsstatistikk 1992 Hefte II
Folkemengd 1. januar *Population Statistics
1992 Volume II Population 1 January.*
1992-145s. (NOS C; 40) 75 kr
ISBN 82-537-3730-0 ISSN 0801-6690
- Befolkningsstatistikk 1993 Hefte II
Folkemengd 1. januar *Population Statistics
1993 Volume II Population 1 January*
(NOS C; 90) Under utgivelse
- Befolkningsstatistikk 1991 Hefte III
Oversikt *Population Statistics Volume III
Survey.* 1991-143s. (NOS B; 988) 70 kr
ISBN 82-537-3582-0 ISSN 0801-6704
- Befolkningsstatistikk 1992 Hefte III Oversikt
*Population Statistics Volume III
Survey.* 1993-153s. (NOS C; 58) 75 kr
ISBN 82-537-3795-5 ISSN 0801-6704
- Flytting og utdanning 1986-1989 Noen
hovedresultater fra en undersøkelse av
innenlandske flyttinger på landsnivå og
utdanning/Lasse Sigbjørn Stambøl. 1992-73s.
(RAPP; 92/15) 90 kr ISBN 82-537-3682-7
ISSN 0332-8422
- Giftermål og barn - bedre sent enn
aldri?/Svein Blom, Turid Noack og Lars
Østby. 1993-167s. (SØS; 81) 115 kr
ISBN 82-537-3808-0 ISSN 0801-3845
- ## 22. Helseforhold og helsetjeneste *Health conditions and health services*
- Dødsårsaker 1990 *Causes of Death.*
1992-172s. (NOS C; 15) 85 kr
ISBN 82-537-3642-8 ISSN 0550-032X
- Dødsårsaker 1991 *Causes of Death.*
1993-136s. (NOS C; 79) 85 kr
ISBN 82-537-3852-8 ISSN 0550-032X

Dødelighet ved ulykker 1956-1988/Finn
Gjertsen. 1992-127s. (RAPP; 92/8)
100 kr ISBN 82-537-3652-5
ISSN 0332-8422

Helseinstitusjoner 1990 *Health Institutions.*
1992-106s. (NOS C; 13) 70 kr
ISBN 82-537-3632-0 ISSN 0333-3701

Helseinstitusjoner 1991 *Health Institutions.*
1993-100s. (NOS C; 81) 75 kr
ISBN 82-537-3860-9 ISSN 0333-3701

Helsestatistikk 1990 *Health Statistics.*
1992-108s. (NOS C; 25) 75 kr
ISBN 82-537-3636-3 ISSN 0332-7906

Helsestatistikk 1991 *Health Statistics.*
1993-108s. (NOS C; 74) 75 kr
ISBN 82-537-3833-1 ISSN 0332-7906

Kommunehelsetjenesten 1991 *Municipal
Health Service.* 1993-57s. (NOS C; 66) 65 kr
ISBN 82-537-3815-3 ISSN 0804-1458

Kommunehelsetjenesten Årsstatistikk for
1990. 1992-56s. (RAPP; 92/9) 90 kr
ISBN 82-537-3653-3 ISSN 0332-8422

Pasientstatistikk 1991. 1992-76s.
(RAPP; 92/24) 90 kr ISBN 82-537-3780-7
ISSN 0332-8422

23. Utdanning og skolevesen *Education and educational institutions*

Utdanningsstatistikk Grunnskolar 1. september
1991 *Educational Statistics Primary and
Lower Secondary Schools 1 September 1991.*
1992-104s. (NOS C; 29) 75 kr
ISBN 82-537-3679-7 ISSN 0332-804X

Utdanningsstatistikk Universiteter og høg-
skoler 1. oktober 1990 *Educational Statistics
Universities and Colleges 1 October 1990.*
1992-124s. (NOS C; 42) 75 kr
ISBN 82-537-3732-7 ISSN 0300-5631

Utdanningsstatistikk Videregående skoler
1. oktober 1990 *Educational Statistics Upper
Secondary Schools 1 October 1990.* 1993-
103s. (NOS C; 47) 65 kr
ISBN 82-537-3743-2 ISSN 0332-8031

Utdanningsstatistikk Videregående skoler
1. oktober 1991 *Educational Statistics Upper
Secondary Schools 1 October 1991.*
1993-105s. (NOS C; 72) 75 kr
ISBN 82-537-3828-5 ISSN 0332-8031

24. Kulturelle forhold, generell tidsbruk, ferie og fritid *Culture, time use, holidays and leisure*

Døgnet rundt Tidsbruk og tidsorganisering 1970-90 Tidsnyttingsundersøkelsene/Gustav Haraldsen og Hege Kitterød. 1992-185s. (SØS; 76) 189 kr ISBN 82-537-3639-8 ISSN 0801-3845

Feriereiser 1991/92/Odd Frank Vaage. 1993-44s. (RAPP; 93/8) 75 kr ISBN 82-537-3831-5 ISSN 0332-8422

Mediebruk 1992/Odd Frank Vaage. 1993-38s. (RAPP; 93/13) 75 kr ISBN 82-537-3854-4 ISSN 0332-8422

Tidsbruk og tidsorganisering 1970-90 *The Time Budget Surveys*. 1992-232s. (NOS C; 10) 105 kr ISBN 82-537-3637-1

25. Sosiale forhold og sosialvesen *Social conditions and social services*

Barnehager og tilbud til 6-åringer i skolen 1991 *Child Care Institutions and Educational Programmes for 6 Year Olds*. 1992-73s. (NOS C; 53) 65 kr ISBN 82-537-3773-4 ISSN 0803-4664

Folketrygden Utviklingen fra 1967 til 1990/Else Helena Flittig. 1992-52s. (RAPP; 92/14) 90 kr ISBN 82-537-3675-4 ISSN 0332-8422

Pleie- og omsorgstjenesten i kommunene 1989/Jon Holmøy. 1993-136s. (RAPP; 93/3) 100 kr ISBN 82-537-3811-0 ISSN 0332-8422

Sosialstatistikk 1990 *Social Statistics*. 1992-91s. (NOS C; 16) 65 kr ISBN 82-537-3643-6 ISSN 0333-2055

Sosialstatistikk 1991 *Social Statistics*. 1993-83s. (NOS C; 64) 65 kr ISBN 82-537-3812-9 ISSN 0333-2055

Trygdestatistikk Alderspensionister 1988-1990 *National Insurance Old Age Pensioners*. 1992-93s. (NOS C; 22) 75 kr ISBN 82-537-3662-2 ISSN 0800-4064

Trygdestatistikk Enslige forsørgere 1988-1990 *National Insurance Single Parents*. 1992-84s. (NOS C; 18) 65 kr ISBN 82-537-3649-5 ISSN 0800-4064

26. Rettsforhold og rettsvesen *The law and legal institutions*

Kriminalstatistikk 1990 *Criminal Statistics*. 1992-151s. (NOS C; 2) 80 kr ISBN 82-537-3606-1 ISSN 0333-3914

Kriminalstatistikk 1991 *Criminal Statistics*. 1993-168s. (NOS C; 73) 85 kr ISBN 82-537-3830-7 ISSN 0333-3914

27. Levekår *Level of living*

Økonomiske levekår for barnefamilier og eldre 1970-1986/Jan Lyngstad. 1992-80s. (RAPP; 92/11) 90 kr ISBN 82-537-3660-6 ISSN 0332-8422

3. Sosioøkonomiske emner *Socioeconomic subject matters*

30. Generelle sosioøkonomiske emner *General socioeconomic subject matters*

Arbeidsmiljø 1989 *Working Conditions*. 1992-120s. (NOS C; 9) 75 kr ISBN 82-537-3628-2

31. Folketellinger *Population censuses*

Folke- og bolig telling 1990 Dokumentasjon av kodeopplegget i Folke- og bolig telling 1990/ Ida Skogvoll. 1992-27s. (RAPP; 92/19) 75 kr ISBN 82-537-3695-9 ISSN 0332-8422

Folke- og bolig telling 1990 Dokumentasjon av de statistiske metodene/Magnar Lillegård. 1993-48s. (RAPP; 93/4) 90 kr ISBN 82-537-3818-8 ISSN 0332-8422

Folke- og bolig telling 1990 Dokumentasjon av kontroll- og opprettingsregler for skjemakjennemerker/Ida Skogvoll. 1992-48s. (RAPP; 92/18) 75 kr ISBN 82-537-3694-0 ISSN 0332-8422

Informasjonen om Folke- og bolig telling 1990 i massemediene/Liv Argel. 1992-68s. (RAPP; 92/6) 90 kr ISBN 82-537-3645-2 ISSN 0332-8422

32. Arbeidskraft *Labour*

Arbeidsmarkedstatistikk 1991 *Labour Market Statistics*. 1992-196s. (NOS C; 20) 85 kr ISBN 82-537-3659-2 ISSN 0078-1878

Arbeidsmarkedstatistikk 1992 *Labour Market Statistics* (NOS C; 87) Under utgivelse

Den selvforsterkende arbeidsledigheten Om hystereseeffekter i arbeidsmarkedet/Knut Røed. 1993-95s. (RAPP; 93/19) 90 kr ISBN 82-537-3870-6 ISSN 0332-8422

33. Lønn *Wages and salaries*

Lønnsstatistikk 1991 *Wage Statistics*. 1992-143s. (NOS C; 46) 75 kr ISBN 82-537-3741-6 ISSN 0078-1916

Lønnstilling for arbeidere i oljeutvinning, bergverksdrift og industri 3. kvartal 1990 *Wage Census for Workers in Oil Extraction, Mining and Manufacturing 3rd Quarter*. 1991-145s. (NOS C; 6) 80 kr ISBN 82-537-3623-1 ISSN 0803-6012

34. Personlig inntekt og formue *Personal income and property*

Familiesituasjon og økonomi En sammenlikning av husholdningers levestandard/Arne S. Andersen. 1992-70s. (RAPP; 91/19) 80 kr ISBN 82-537-3627-4 ISSN 0332-8422

Inntekts- og formuesstatistikk 1982, 1984-1990 *Income and Property Statistics* (NOS C; 70) Under utgivelse

Inntektsulikhet i Norge 1973-1990/Steinar Strøm, Tom Wennemo og Rolf Aaberge. 1993-99s. (RAPP; 93/17) 100 kr ISBN 82-537-3867-6 ISSN 0332-8422

Personlig inntekt, formue og skatt 1980-1989 Rapport fra registerbasert skattestatistikk/Børge Strand. 1992-50s. (RAPP; 91/18) 60 kr ISBN 82-537-3618-5 ISSN 0332-8422

35. Personlig forbruk *Personal consumption*

Forbruksundersøkelse 1989-1991 *Survey of Consumer Expenditure*. 1993-157s. (NOS C; 65) 85 kr ISBN 82-537-3813-7 ISSN 0546-6504

39. Andre sosioøkonomiske emner *Other sociodemocratic matters*

Framskrivning av arbeidsstyrke og utdanning Mikrosimuleringsmodellen MOSART/Leif Andreassen, Truls Andreassen, Dennis Fredriksen, Gina Spurkland og Yngve Vogt. 1993-100s. (RAPP; 93/6) 100 kr ISBN 82-537-3821-8 ISSN 0332-8422

4. Næringsøkonomiske emner *Industrial subject matters*

40. Generelle næringsøkonomiske emner *General industrial subject matters*

Regnskapsstatistikk 1990 Industri og varehandel *Statistics of Accounts Manufacturing, Wholesale and Retail Trade*. 1992-145s. (NOS C; 21) 75 kr ISBN 82-537-3661-4 ISSN 0802-684X

Regnskapsstatistikk 1991 Industri og varehandel *Statistics of Accounts Manufacturing, Wholesale and Retail Trade*. 1993-147s. (NOS C; 80) 75 kr ISBN 82-537-3853-6 ISSN 0802-684X

41. Jordbruk, skogbruk, jakt, fiske og fangst *Agriculture, forestry, hunting, fishing, sealing and whaling*

Fiske og oppdrett av laks mv. 1990 *Fishing and Rearing of Salmon etc.* 1992-86s. (NOS C; 56) 65 kr ISBN 82-537-3779-3 ISSN 0801-8197

Fiske og oppdrett av laks mv. 1991 *Fishing and Rearing of Salmon etc.* (NOS C; 94) Under utgivelse

Fiskeristatistikk 1989-1990 *Fishery Statistics*. 1992-145s. (NOS C; 4) 75 kr ISBN 82-537-3621-5 ISSN 0801-8197

Fiskeristatistikk 1990-1991 *Fishery Statistics* (NOS C; 93) Under utgivelse

Jaktstatistikk 1991 *Hunting Statistics*. 1992-57s. (NOS C; 41) 65 kr ISBN 82-537-3731-9 ISSN 0550-0400

Jaktstatistikk 1992 *Hunting Statistics* (NOS C; 92) Under utgivelse

Jordbruksstatistikk 1990 *Agricultural Statistics*. 1992-136s. (NOS C; 1) 80 kr ISBN 82-537-3602-9 ISSN 0078-1894

Jordbruksstatistikk 1991 *Agricultural Statistics* (NOS C; 71) Under utgivelse

Landbruksteljing 1989 Hefte I Eigedomar - Arealressursar *Census of Agriculture and Forestry Volume I Properties - Area Resources*. 1992-161s. (NOS C; 23) 85 kr ISBN 82-537-3663-0

Landbruksteljing 1989 Hefte II Alder -
Inntekt - Sysselstjening - Fagutdanning *Census
of Agriculture and Forestry Volume II Age -
Income - Employment - Vocational Training.*
1992-117s. (NOS C; 12) 70 kr
ISBN 82-537-3631-2

Landbruksteljing 1989 Hefte III Inves-
teringar - Maskinar - Bygningar *Census of
Agriculture and Forestry Volume III
Investments - Machines - Buildings.*
1992-108s. (NOS C; 52) 75 kr
ISBN 82-537-3772-6

Landbruksteljing 1989 Hefte IV Jordbruk
*Census of Agriculture and Forestry Volume
IV Agriculture - Area Utilization.* 1992-143s.
(NOS C; 24) 85 kr ISBN 82-537-3664-9

Landbruksteljing 1989 Hefte V Husdyr
*Census of Agriculture and Forestry Volume V
Livestock.* 1992-95s. (NOS C; 30) 75 kr
ISBN 82-537-3680-0

Landbruksteljing 1989 Hefte VI Hagebruk
*Census of Agriculture and Forestry Volume
VI Horticulture.* 1992-155s. (NOS C; 55)
85 kr ISBN 82-537-3777-7

Landbruksteljing 1989 Hefte VII Skogbruk -
Utmarksressursar *Census of Agriculture and
Forestry 1989 Volume VII Forestry -
Outfield Resources.* 1992-130s. (NOS C; 5)
70 kr ISBN 82-537-3622-3

Resultatkontroll jordbruk 1992. 1993-79s.
(RAPP; 93/12) 90 kr ISBN 82-537-3835-8
ISSN 0332-8422

Skogavvirkning 1990/91 *Roundwood Cut.*
1992-58s. (NOS C; 44) 65 kr
ISBN 82-537-3739-4 ISSN 0800-3637

Skogavvirkning 1991/92 *Roundwood Cut*
(NOS C; 86) Under utgivelse

Skogstatistikk 1990 *Forestry Statistics.*
1992-131s. (NOS C; 17) 75 kr
ISBN 82-537-3648-7 ISSN 0468-8155

Skogstatistikk 1991 *Forestry Statistics.*
1993-107s. (NOS C; 59) 75 kr
ISBN 82-537-3796-3 ISSN 0468-8155

Totalregnskap for fiske- og fangstnæringen
1986-1989. 1992-34s. (RAPP; 92/4) 75 kr
ISBN 82-537-3633-9 ISSN 0332-8422

Veterinærstatistikk 1990 *Veterinary Statistics.*
1992-92s. (NOS C; 31) 65 kr
ISBN 82-537-3681-9 ISSN 0303-6561

**42. Oljeutvinning, bergverk, industri og
kraftforsyning *Oil extraction, mining and
quarrying, manufacturing, electricity and gas
supply***

Elektrisitetsstatistikk 1990 *Electricity
Statistics.* 1992-96s. (NOS C; 34) 65 kr
ISBN 82-537-3690-8 ISSN 0333-3799

Elektrisitetsstatistikk 1991 *Electricity
Statistics.* 1993-95s. (NOS C; 82) 65 kr
ISBN 82-537-3862-5 ISSN 0333-3799

Energistatistikk 1991 *Energy Statistics.*
1992-87s. (NOS C; 50) 65 kr
ISBN 82-537-3748-3 ISSN 0333-371X

Energibruk i husholdningene
Energiundersøkelsen 1990/Arne Ljones, Runa
Nesbakken, Svein Sandbakken og Asbjørn
Aaheim. 1992-106s. (RAPP; 92/2) 90 kr
ISBN 82-537-3629-0 ISSN 0332-8422

Industristatistikk 1990 Næringstall
*Manufacturing Statistics 1990 Industrial
Figures.* 1992-123s. (NOS C; 36) 75 kr
ISBN 82-537-3692-4 ISSN 0800-580x

Industristatistikk 1991 Næringstall
*Manufacturing Statistics 1991 Industrial
Figures* (NOS C; 89) Under utgivelse

Kraftkontrakter til alminnelig forsyning i 1992
Priser, kvantum og leveringsbetingelser/
Tom Langer Andersen, Ole Tom Djupskås og
Tor Arnt Johnsen. 1993-42s. (RAPP; 93/16)
75 kr ISBN 82-537-3864-1 ISSN 0332-8422

Olje- og gassvirksomhet 3. kvartal 1991
Statistikk og analyse *Oil and Gas Activity
3rd Quarter 1991 Statistics and Analysis.*
1991-73s. (NOS C; 3) 60 kr
ISBN 82-537-3619-3 ISSN 0802-0477

Olje- og gassvirksomhet 4. kvartal 1991
Statistikk og analyse *Oil and Gas Activity 4th
Quarter 1991 Statistics and Analysis.* 1992-
64s. (NOS C; 19) 55 kr ISBN 82-537-3657-6
ISSN 0802-0477

Olje- og gassvirksomhet 1. kvartal 1992
Statistikk og analyse *Oil and Gas Activity 1st
Quarter 1992 Statistics and Analysis.*
1992-73s. (NOS C; 33) 55 kr
ISBN 82-537-3688-6 ISSN 0802-0477

- Olje- og gassvirksomhet 2. kvartal 1992
Statistikk og analyse *Oil and Gas Activity 2nd Quarter 1992 Statistics and Analysis*. 1992-66s. (NOS C; 49) 55 kr ISBN 82-537-3747-5 ISSN 0802-0477
- Olje- og gassvirksomhet 3. kvartal 1992
Statistikk og analyse *Oil and Gas Activity 3rd Quarter 1992 Statistics and Analysis*. 1992-119s. (NOS C; 61) 55 kr ISBN 82-537-3806-4 ISSN 0802-0477
- Olje- og gassvirksomhet 4. kvartal 1992
Statistikk og analyse *Oil and Gas Activity 4th Quarter 1992 Statistics and Analysis*. 1993-67s. (NOS C; 76) 55 kr ISBN 82-537-3847-1 ISSN 0802-0477
- Olje- og gassvirksomhet 1. kvartal 1993
Statistikk og analyse *Oil and Gas Activity 1st Quarter 1993 Statistics and Analysis*. 1993-72s. (NOS C; 88) 55 kr ISBN 82-537-3877-3 ISSN 0802-0477
- 43. Bygge- og anleggsvirksomhet *Building and construction***
- Byggearealstatistikk 1991 *Building Statistics*. 1992-70s. (NOS C; 28) 65 kr ISBN 82-537-3678-9 ISSN 0550-7162
- Byggearealstatistikk 1992 *Building Statistics*. (NOS C; 78) Under utgivelse
- Byggearealstatistikk 3. kvartal 1991. 1991-55s. (NOS C; 14) 50 kr ISBN 82-537-3634-7 ISSN 0550-7162
- Byggearealstatistikk 4. kvartal 1991. 1992-55s. (NOS C; 27) 55 kr ISBN 82-537-3671-1 ISSN 0550-7162
- Byggearealstatistikk 1. kvartal 1992. 1992-52s. (NOS C; 38) 55 kr ISBN 82-537-3697-5 ISSN 0550-7162
- Byggearealstatistikk 2. kvartal 1992. 1992-52s. (NOS C; 51) 55 kr ISBN 82-537-3769-6 ISSN 0550-7162
- Byggearealstatistikk 3. kvartal 1992. 1992-52s. (NOS C; 62) 55 kr ISBN 82-537-3809-9 ISSN 0550-7162
- Byggearealstatistikk 4. kvartal 1992. 1993-52s. (NOS C; 75) 55 kr ISBN 82-537-3846-3 ISSN 0550-7162
- Bygge- og anleggsstatistikk 1990 *Construction Statistics*. 1992-81s. (NOS C; 37) 65 kr ISBN 82-537-3693-2 ISSN 0550-029X
- Bygge- og anleggsstatistikk 1991 *Construction Statistics* (NOS C; 95) Under utgivelse
- Prisindeks for ny enebolig/Kurt Åge Wass. 1992-43s. (RAPP; 92/21) 75 kr ISBN 82-537-3734-3 ISSN 0332-8422
- 44. Utenrikshandel *External trade***
- Commodity List Edition in English of Statistisk varefortegnelse for Utenrikshandelen 1992 *Supplement to Monthly Bulletin of External Trade 1992 and External Trade 1992*. 1992-141s. (NOS C; 8) ISBN 82-537-3626-6 ISSN 0333-2896
- Statistisk varefortegnelse for utenrikshandelen 1992 Tillegg til Månedstatistikk over utenrikshandelen 1992 og Utenrikshandel 1992. 1992-172s. (NOS C; 7) ISBN 82-537-3625-8 ISSN 0800-904X
- Commodity List Edition in English of Statistisk varefortegnelse for Utenrikshandelen 1993 *Supplement to Monthly Bulletin of External Trade 1993 and External Trade 1993*. 1993-136s. (NOS C; 69) 85 kr ISBN 82-537-3824-2 ISSN 0333-2896
- Statistisk varefortegnelse for utenrikshandelen 1993 Tillegg til Månedstatistikk over utenrikshandelen 1993 og Utenrikshandel 1993. 1993-180s. (NOS C; 68) 85 kr ISBN 82-537-3823-4 ISSN 0800-904X
- Utenrikshandel 1991 *External Trade*. 1992-375s. (NOS C; 35) 125 kr ISBN 82-537-3691-6 ISSN 0802-9571
- Utenrikshandel 1992 *External Trade* (NOS C; 97) Under utgivelse
- 45. Varehandel *Internal trade***
- Varehandelsstatistikk 1990 *Wholesale and Retail Trade Statistics*. 1993-73s. (NOS C; 84) 65 kr ISBN 82-537-3868-4 ISSN 0078-1959

46. Samferdsel og reiseliv *Transport, communication and tourism*

Hotelløkonomi og overnattinger En analyse av sammenhengen mellom hotellenes lønnsomhet og kapasitetsutnyttning mv./Tom Granseth. 1992-53s. (RAPP; 92/5) 90 kr ISBN 82-537-3635-5 ISSN 0332-8422

Norsk hotellnæring 1950-1990/Jan-Erik Lystad. 1992-174s. (SØS; 77) 115 kr ISBN 82-537-3677-0 ISSN 0801-3845

Reiselivsstatistikk 1991 *Statistics on Travel*. 1993-129s. (NOS C; 63) 75 kr ISBN 82-537-3810-2 ISSN 0333-208X

Samferdselsstatistikk 1990 *Transport and Communication Statistics*. 1992-201s. (NOS B; 977) 80 kr ISBN 82-537-3569-3 ISSN 0468-8147

Samferdselsstatistikk 1991 *Transport and Communication Statistics*. 1993-176s. (NOS C; 67) 85 kr ISBN 82-537-3822-6 ISSN 0468-8147

Sjøfart 1991 *Maritime Statistics*. 1992-142s. (NOS C; 45) 75 kr ISBN 82-537-3740-8 ISSN 0800-9848

Veitrafikkulykker 1991 *Road Traffic Accidents*. 1992-106s. (NOS C; 39) 75 kr ISBN 82-537-3729-7 ISSN 0468-8198

Veitrafikkulykker 1992 *Road Traffic Accidents* (NOS C; 91) Under utgivelse

47. Tjenesteyting *Services*

Forretningsmessig tjenesteyting 1990 *Business Services*. 1992-73s. (NOS C; 48) 65 kr ISBN 82-537-3744-0 ISSN 0800-4056

Forretningsmessig tjenesteyting 1991 *Business Services* (NOS C; 96) Under utgivelse

5. Samfunnsøkonomiske emner *General economic subject matters*

50. Nasjonalregnskap og andre generelle samfunnsøkonomiske emner *National accounts and other general economic subject matters*

Kryssløpsdata og kryssløpsanalyse 1970-1990/Nils Øyvind Mæhle. 1993-230s. (RAPP; 92/26) 140 kr ISBN 82-537-3783-1 ISSN 0332-8422

Kvartalsvis nasjonalregnskap 1978-1990 *Quarterly National Accounts*. 1992-206s. (NOS B; 997) 105 kr ISBN 82-537-3597-9 ISSN 0800-9783

Nasjonalregnskapsstatistikk 1991 *National Accounts Statistics*. 1993-345s. (NOS C; 83) 125 kr ISBN 82-537-3866-8 ISSN 0550-0494

51. Offentlig forvaltning *Public administration*

Avskrivningsregler og leiepriser for kapital 1981-1992/Karl Ove Aarbu. 1993-50s. (RAPP; 92/30) 75 kr ISBN 82-537-3807-2 ISSN 0332-8422

De offentlige sektorers finanser 1986-1991 *Public Sector Finances*. 1992-144s. (NOS C; 54) 85 kr ISBN 82-537-3776-9 ISSN 0550-0508

Det norske skattesystemet 1992/Inger Gabrielsen. 1992-175s. (SØS; 79) 115 kr ISBN 82-537-3728-9 ISSN 0801-3845

Historiske brukerpriser på realkapital/Erling Holmøy, Bodil M. Larsen og Haakon Vennemo. 1993-63s. (RAPP; 93/9) 90 kr ISBN 82-537-3832-3 ISSN 0332-8422

Offentlig forvaltning i Norge. 1992-72s. (RAPP; 92/13) 90 kr ISBN 82-537-3674-6 ISSN 0332-8422

Selskapsbeskatning Analyse og statistikk/Terje Erstad og Per Morten Holt. 1992-118s. (RAPP; 92/27) 100 kr ISBN 82-537-3786-6 ISSN 0332-8422

Skatter og overføringer til private Historisk oversikt over satser mv. Årene 1975-1992. 1992-70s. (RAPP; 92/23) 90 kr ISBN 82-537-3778-5 ISSN 0332-8422

Struktur tall for kommunenes økonomi 1990 *Structural Data from the Municipal Accounts*. 1992-160s. (NOS C; 11) 80 kr ISBN 82-537-3630-4 ISSN 0333-3809

59. Andre samfunnsøkonomiske emner *Other general economic subject matters*

Consumer Demand in MODAG and KVARTS/Knut A. Magnussen and Terje Skjerpen. 1992-73s. (RAPP; 92/22) 90 kr ISBN 82-537-3774-2 ISSN 0332-8422

Empirical Modelling of Exports of Manufactures: Norway 1962-1987/Kjersti Gro Lindquist (RAPP; 93/18) Under utgivelse

Estimering av dynamiske utgiftssystemer med feiljusteringsmekanismer/Terje Skjerpen og Anders Rygh Swensen. 1992-60s.
(RAPP; 92/28) 90 kr ISBN 82-537-3792-0
ISSN 0332-8422

En økonometrisk analyse av lønnsdannelsen i Norge/Audun Langørgen. 1993-48s.
(RAPP; 93/5) 100 kr ISBN 82-537-3819-6
ISSN 0332-8422

Kommunal ressursbruk og tjenesteyting. Makromodellen MAKKO/Kyrre Aamdal
(RAPP; 93/14) Under utgivelse

Offentlige stønader til husholdninger En økonometrisk undersøkelse og modellanalyse/Einar Bowitz. 1992-119s.
(SØS; 80) 100 kr ISBN 82-537-3785-8
ISSN 0801-3845

Samfunnsøkonomiske virkninger av et EF-tilpasset jordbruk/Ådne Cappelen, Tor Skoglund og Erik Storm. 1992-51s.
(RAPP; 92/7) 75 kr ISBN 82-537-3650-9
ISSN 0332-8422

Typehusholdsmodellen ODIN. 1993-34s.
(RAPP; 92/29) 75 kr ISBN 82-537-3797-1
ISSN 0332-8422

Vekst og produktivitet i Norge 1971-1990/Bodil M. Larsen. 1993-44s.
(RAPP; 93/11) 75 kr ISBN 82-537-3837-4
ISSN 0332-8422

6. Samfunnsorganisatoriske emner *Subject matters related to social organisation*

62. Politiske emner *Politics*

Fylkestingsvalget 1991 *County Council Elections*. 1993-129s. (NOS C; 60) 75 kr
ISBN 82-537-3804-8 ISSN 0800-9856

Kommunestyrevalget 1991 *Municipal Council Elections*. 1993-155s. (NOS C; 57) 85 kr
ISBN 82-537-3793-9 ISSN 0332-8023

Utviklingshjelp til offisiell statistikk i Bangladesh/Petter Jakob Bjerve. 1992-22s.
(RAPP; 92/16) 75 kr ISBN 82-537-3683-5
ISSN 0332-8422

Utkommet i serien Standarder for norsk statistikk (SNS)
Issued in the series Standards for Norwegian Statistics (SNS)

- | | |
|--|--|
| <p>Nr. 1 Kontoplanen i nasjonalregnskapet. Ajourført mai 1989 <i>Accounting System of the National Accounts. Updated May 1989.</i> 1989-95s. 45 kr ISBN 82-537-2792-5</p> <p>" 2 Standard for næringsgruppering <i>Standard Industrial Classification.</i> 1983-49s. 35 kr ISBN 82-537-1891-8</p> <p>" 3 Standard for handelsområder Etter kommuneinndelingen pr. 1. januar 1989. 1989-39s. 35 kr ISBN 82-537-2806-9</p> <p>" 4 Standard for kommuneklassifisering <i>Standard Classification of Municipalities.</i> 1985-46s. 20 kr ISBN 82-537-2212-5</p> <p>" 5 Standard for inndeling etter sosioøkonomisk status <i>Standard Classification of Socioeconomic Status.</i> 1984-32s. 12 kr ISBN 82-537-2073-4</p> | <p>Nr. 6 Klassifikasjon av sykdommer, skader og dødsårsaker Norsk utgave av <i>International Classification of Diseases, Ninth Revision (ICD-9).</i>
 Systematisk del. Revidert 1990. 1990-310s. 100 kr ISBN 82-537-2966-9
 Stikkordregister. Opptrykk 1992. 1992-153s. 115 kr ISBN 82-537-2350-4</p> <p>" 7 Standard for utdanningsgruppering i offentlig norsk statistikk Revidert 1989 <i>Norwegian Standard Classification of Education Revised 1989.</i> 1989-161s. 60 kr ISBN 82-537-2793-3</p> <p>" 9 Internasjonal standard for varegruppering i statistikken over utenrikshandelen (SITC-Rev.3). 1989-96s. 55 kr ISBN 82-537-2741-0</p> |
|--|--|

Pris kr 65,00

Publikasjonen utgis i kommisjon hos Akademika - avdeling
for offentlige publikasjoner, Oslo, og er til salgs hos alle bokhandlere.

ISBN 82-537-3871-4
ISSN 0800-3637

