

NOREGS OFFISIELLE STATISTIKK NOS C 24

LANDBRUKSTELJING 1989

HEFTE IV JORDBRUK

CENSUS OF AGRICULTURE AND FORESTRY 1989 VOL. IV
AGRICULTURE - AREA UTILIZATION





LANDBRUKSTELJING

1. JUNI 1989

HEFTE IV

JORDBRUK

CENSUS OF AGRICULTURE AND FORESTRY

1 JUNE 1989

VOLUME IV

AGRICULTURE - AREA UTILIZATION

STATISTISK SENTRALBYRÅ
OSLO-KONGSVINGER 1992

ISBN 82-537-3664-9

EMNEGRUPPE

41 Jordbruk, skogbruk, jakt, fiske og fangst

EMNEORD

Arealbruk
Avling
Driftsenhet
Gårdsbruk

OMSLAG

Design: Strand & Lund A.S
Foto: Forside: Finn Aasum. Bakside: Mittet Foto
Trykk: Aasens Trykkerier A.S

Publikasjonen er trykt i Statistisk sentralbyrå

Forord

Statistisk sentralbyrå sender med dette ut hefte IV frå Landbruksteljinga 1989. Opplysningane i dette heftet omfattar tal driftseiningar, jordbruksareal i drift og bruken av det, leige av jordbruksareal, surfôr og gjødsling.

Førebels tal er tidlegare publiserte i Statistisk ukehefte og Regionalstatistikk. I tillegg er resultat gitt i form av spesialoppdrag. Den endelege publiseringa av Landbruksteljinga 1989 er delt på 7 temahefte.

Konsulent Lars Skramstad har leia arbeidet med publikasjonen.

Statistisk sentralbyrå, Oslo/Kongsvinger,
8. mai 1992

Preface

The Central Bureau of Statistics hereby presents Volume IV of The Census of Agriculture and Forestry 1989. This publication presents data on number of holdings, agricultural area by use, rented agricultural area, silage and use of commercial fertilizer/manure.

Preliminary figures have previously been published in Weekly Bulletin of Statistics and Regional statistics. In addition figures have been provided on special requests. The final results of the Census of Agriculture and Forestry 1989 are presented in 7 volumes.

Mr. Lars Skramstad has been responsible for the preparation of this publication.

Central Bureau of Statistics, Oslo/Kongsvinger,
8 May 1992

Svein Longva

Ole Rognstad

Spesialstatistikk frå Landbruksteljinga 1989

Fleire resultat frå Landbruksteljinga 1989 kan ein få ved å vende seg til Statistisk sentralbyrå. Etter eige ønskje kan ein få tilsendt tabellutskrifter, data på tape eller diskett osv.

Spørsmål kan rettast til

Statistisk sentralbyrå
Seksjon for primærnæringar
Postuttak
N-2201 Kongsvinger
Telefon (066) 85 000
Telefax (066) 85 030

Innhald

Contents

	Side		Page
Figurregister	6	Index of figures	6
Tabellregister	7	Index of tables	7
Innleiing		Introduction	
1. Formål	9	1. Purpose	9
2. Omfang	9	2. Coverage	9
3. Bruk av tabellane - samanlikning med tidlegare teljingar	9	3. Use of the tables - comparability with previous censuses	9
4. Definisjonar	9	4. Definitions	9
5. Feilkjelder og usikre resultat	10	5. Reliability of estimates	10
6. Anna	10	6. Others	10
Samandrag på engelsk	11	Summary in English	11
Resultat		Results	
1. Driftseiningar, bruk av jordbruksarealet og jordleige	12	1. Number of holdings, agricultural area by use and rented agricultural area ..	12
2. Surfôr, disponering av pressaft og gjødsling	96	2. Silage, disposal of silage effluent and fertilizers	96
Utkomne publikasjonar		Publications	
Tidlegare utkome på emneområdet .	135	Previously issued on the subject ...	135
Publikasjonar sende ut frå Statistisk sentralbyrå etter 1. januar 1991. Emneinndelt oversikt	137	Publications issued by the Central Bureau of Statistics since 1 January 1991. Survey arranged by subject matter	137
Utkome i serien Standarder for norsk statistikk (SNS)	143	Issued in the series Standards for Norwegian Statistics (SNS)	143
Standardteikn i tabellar		Explanation of Symbols in Tables	
. Tal er umogleg (ulogisk)		. Category not applicable	
.. Oppgåve manglar		.. Data not available	
- Null		- Nil	
0 Mindre enn 0,5 av den brukte eininga		0 Less than 0.5 of unit employed	

Figurregister

	Side
1. Driftseiningar, bruk av jordbruksarealet og jordleige	
1.1. Driftseiningar etter storleiken på jordbruksareal i drift. Heile landet. 1969, 1979 og 1989	12
1.2. Talet på driftseiningar. Fylke. 1989	12
1.3. Jordbruksareal i drift etter bruken. Heile landet. 1969, 1979 og 1989. 1 000 dekar	13
1.4. Jordbruksareal i drift etter bruken. Fylke. 1989. 1 000 dekar	13
1.5. Driftseiningar med korn og oljevekstar til mogning og areal nytta til korn og oljevekstar, etter storleiken på korn og oljevekstarealet. Heile landet. 1989	14
1.6. Leigd jordbruksareal i prosent av jordbruksareal i drift. Fylke. 1989	15
2. Surfôr, disponering av pressaft og gjødsling	
2.1. Driftseiningar med surfôr i silo etter korleis dei disponerte pressafta. Heile landet	96
2.2. Driftseiningar med spreidd husdyrgjødsel etter del spreidd i våronna og vekstsesongen. Heile landet. 1988	97

Index of figures

	Page
1. Number of holdings, agricultural area by use and rented agricultural area	
1.1. Holdings by size of agricultural area in use. The whole country. 1969, 1979 and 1989	12
1.2. Number of holdings. County. 1989	12
1.3. Agricultural area by use. The whole country. 1969, 1979 and 1989. 1 000 decares	13
1.4. Agricultural area by use. County. 1989. 1 000 decares	13
1.5. Holdings with grains and oil seed and area of grains and oil seed, by size of area used for grain and oil seed. The whole country. 1989	14
1.6. Rented agricultural area as per cent of total agricultural area in use. County. 1989	15
2. Silage, disposal of silage effluent and fertilizers	
2.1. Holdings with silage in silo by disposal of silage effluent. The whole country	96
2.2. Holdings with spreaded farmyard manure by part spreaded in growing season. The whole country. 1988	97

Tabellregister

	Side
1. Driftseiningar, bruk av jordbruksarealet og jordleige	
1.1. Driftseiningar i alt. Driftseiningar med ymse vekstar. Fylke/ymse strukturinndelingar	16
1.2. Jordbruksareal i drift i alt. Areal av ymse vekstar. Fylke/ymse strukturinndelingar. Dekar	18
1.3. Driftseiningar etter storleiken på jordbruksareal i drift. Fylke/ymse strukturinndelingar	20
1.4. Jordbruksareal i drift etter storleiken på driftseiningane. Fylke/ymse strukturinndelingar. Dekar	22
1.5. Driftseiningar med grønnsaker/frukt/bær. Fylke/ymse strukturinndelingar	24
1.6. Driftseiningar med korn og oljevekstar til mogning/poteter. Fylke/ymse strukturinndelingar	26
1.7. Jordbruksareal nytta til korn og oljevekstar til mogning/poteter. Fylke/ymse strukturinndelingar. Dekar	28
1.8. Driftseiningar med grønfôr og silo-vekstar/rotvekstar/eng. Fylke/ymse strukturinndelingar	30
1.9. Jordbruksareal nytta til grønfôr og silo-vekstar/rotvekstar/eng. Fylke/ymse strukturinndelingar. Dekar	32
1.10. Driftseiningar med leige av jordbruksareal og leigd areal. Fylke/ymse strukturinndelingar	34
1.11. Betaling for leigd jordbruksareal. Fylke/ymse strukturinndelingar	36
1.12. Driftseiningar etter storleiken på jordbruksareal i drift. Kommune	37
1.13. Driftseiningar med korn og oljevekstar til mogning. Kommune	45
1.14. Jordbruksareal nytta til korn og oljevekstar til mogning. Kommune. Dekar	49
1.15. Driftseiningar med grønfôr og silo-vekstar/rotvekstar/eng. Kommune	55
1.16. Driftseiningar med eng til frøavl/poteter/grønnsaker/frukt/bær. Kommune	63
1.17. Jordbruksareal i drift i alt. Jordbruksareal nytta til ymse vekstar. Kommune. Dekar	72
1.18. Jordleige. Kommune	88

Index of tables

	Page
1. Number of holdings, agricultural area by use and rented agricultural area	
1.1. Total number of holdings. Number of holdings with various crops. County/various structural classifications	16
1.2. Total agricultural area in use. Area of various crops. County/various structural classifications. Decares	18
1.3. Holdings by size of agricultural area in use. County/various structural classifications	20
1.4. Agricultural area in use by size of holdings. County/various structural classifications. Decares	22
1.5. Holdings with vegetables/fruit/berries. County/various structural classifications	24
1.6. Holdings with grains and oil seed/potatoes. County/various structural classifications	26
1.7. Agricultural area used for grains and oil seed/potatoes. County/various structural classifications. Decares	28
1.8. Holdings with green fodder and silage crops/roots for feed/meadows. County/various structural classifications	30
1.9. Agricultural area used for green fodder and silage crops/roots for feed/meadows. County/various structural classifications. Decares	32
1.10. Holdings with rented agricultural area and rented area. County/various structural classifications	34
1.11. Rent paid for agricultural area. County/various structural classifications	36
1.12. Holdings by size of agricultural area in use. Municipality	37
1.13. Holdings with grains and oil seed. Municipality	45
1.14. Agricultural area used for grains and oil seed. Municipality. Decares	49
1.15. Holdings with green fodder and silage crops/roots for feed/meadows. Municipality	55
1.16. Holdings with meadows harvested for seed/potatoes/vegetables/fruit trees/berries. Municipality	63
1.17. Total agricultural area in use. Agricultural area used for various crops. Municipality. Decares	72
1.18. Rented agricultural area. Municipality	88

2. Surfôr, disponering av pressaft og gjødsling

2.1.	Driftseiningar med surfôr og volum surfôr. Fylke/ymse strukturinndelingar. 1988	99
2.2.	Driftseiningar med surfôr etter volum konservert. Disponering av pressaft. Fylke/ymse strukturinndelingar. 1988	100
2.3.	Driftseiningar med bruk av handelsgjødsel til fulldyrka eng. Fylke/ymse strukturinndelingar. 1988 ...	102
2.4.	Driftseiningar med bruk av handelsgjødsel til korn og oljevekstar. Fylke/ymse strukturinndelingar. 1988 ...	103
2.5.	Husdyrgjødsel. Fylke/ymse struktur inndelingar. 1988	104
2.6.	Surfôr. Kommune. 1988	106
2.7.	Driftseiningar med bruk av handelsgjødsel til fulldyrka eng. Kommune. 1988	114
2.8.	Driftseiningar med bruk av handelsgjødsel til korn og oljevekstar. Kommune. 1988	122
2.9.	Husdyrgjødsel. Kommune. 1988 ...	127

2. Silage, disposal of silage effluent and fertilizers

2.1.	Holdings with silage and volume of silage. County/various structural classifications. 1988	99
2.2.	Holdings with silage by volume of silage preserved. Disposal of silage effluent. County/various structural classifications. 1988	100
2.3.	Holdings with use of commercial fertilizer for cultivated meadow. County/various structural classifications. 1988	102
2.4.	Holdings with use of commercial fertilizer for grains and oil seed. County/various structural classifications. 1988	103
2.5.	Farmyard manure. County/various structural classifications. 1988	104
2.6.	Silage. Municipality. 1988	106
2.7.	Holdings with use of commercial fertilizer for cultivated meadow. Municipality. 1988	114
2.8.	Holdings with use of commercial fertilizer for grains and oil seed. Municipality. 1988	122
2.9.	Farmyard manure. Municipality. 1988	127

1. Formål

Formålet med denne publikasjonen er å gi ein presentasjon av resultatene frå Landbruksteljinga 1989 for det området av teljinga som omfattar tal driftseiningar, jordbruksareal i drift og bruken av det, leige av jordbruksareal, surfôr, disponering av pressaft og gjødsling.

2. Omfang

Fullstendige jordbruksteljingar er blitt haldne med ca. 10 års mellomrom i perioden 1907 til 1969. Fullstendige skogbruksteljingar er tidlegare haldne i 1920-27, i 1957 og i 1967. I 1979 blei den første kombinerte jord- og skogbruksteljinga halden. Også Landbruksteljinga 1989 var ei kombinert jord- og skogbruksteljing.

Teljinga omfatta alle som i ein kommune fylte eitt eller fleire av følgjande vilkår:

1. Åtte minst 5 dekar jordbruksareal
2. Åtte minst 25 dekar produktivt skogareal
3. Dreiv minst 5 dekar jordbruksareal
4. Dreiv minst 300 m² veksthusareal utanom planteskole.
5. Dreiv minst 2 dekar grønsakareal på friland
6. Dreiv minst 1 dekar jordbærareal
7. Dreiv minst 1 dekar bringebærareal
8. Dreiv minst 1 dekar solbærareal
9. Hadde minst 50 frukttre
10. Hadde minst 10 storfe (medrekna kalvar)
11. Hadde minst 25 sauer (over 1 år)
12. Hadde minst 10 geiter (over 1 år)
13. Hadde minst 5 avlssvin og/eller 200 andre svin
14. Hadde minst 1000 høner og/eller kyllingar påsette til verpehøns
15. Hadde minst 5000 slaktekyllingar
16. Hadde rev og/eller mink

3. Bruk av tabellane - samanlikning med tidlegare teljingar

Alle tabellane i dette heftet omfatta driftseiningar med minst 5,0 dekar jordbruksareal i drift. I forspaltene "brukarens alder" og "nettoinntekt frå driftseininga" er massen avgrensa til personlege brukarar.

Dersom ikkje anna er nemnt, gjeld tala teljingsdatoen som var 1. juni 1989.

Registrert jordbruksareal i drift i 1989 på einingar med mindre enn 5,0 dekar jordbruksareal i drift var:

Vekst	Einingar	Areal, dekar
Jordbruksareal i drift i alt	15 711	22 656
Grønsaker på friland	1 072	463
Veksthus	311	306
Bringebær	341	137
Solbær	467	130
Jordbær	859	386
Frukttre	3 451	1 578
Korn og oljevekstar til mogning	51	105
Eng til frøavl	22	16
Poteter	6 573	4 482
Grønffôr og silovekstar	14	12
Rotvekstar til fôr	2	2
Eng til slått	430	1 038
Kulturbeite	85	204
Andre nyttevekstar	1 283	591
Plen og prydhage	11 715	12 649
Brakk	401	558

Desse tala er ikkje samanliknbare med publiserte tal for einingar (bruk) med mindre enn 5,0 dekar jordbruksareal i drift ved tidlegare fullstendige teljingar.

I 1969 og tidlegare var alle einingar som hadde nyttevekstar og/eller husdyr oppgavepliktige til dei fullstendige teljingane, uavhengig av storleiken på arealet/husdyrhaldet.

I 1979 blei oppgaveplikta til den *fullstendige* teljinga avgrensa til om lag det same som gjaldt i 1989. For å registrere produksjonsomfanget i "småhagane" blei det i tillegg gjennomført ei utvalsteljing. Utvalsteljinga omfatta også spørsmål om areal som *kunne* nyttast til matnyttige vekstar utan oppdyrking. På denne måten fekk ein utvida registreringa av einingar med mindre enn 5,0 dekar jordbruksareal i drift, både i høve til tidlegare teljingar og i høve til teljinga i 1989.

4. Definisjonar

Brukar

Omfatta alle som dreiv minst 5,0 dekar jordbruksareal innan *ein* kommune.

Upersonleg brukar omfatta dødsbu, aksjeselskap, kommune, stat mv.

Som personleg brukar blei rekna alle som ikkje blei definerte som upersonlege brukarar. Personar i nær familie, til dømes sysken eller far - son som dreiv ei driftseining i lag blei rekna som personleg brukar. I slike tilfelle skulle den som hadde hovudansvaret for drifta reknast som brukar. Dersom hovudansvaret var likt fordelt, skulle den eldste reknast som brukar.

Driftseining

Omfatta alt som blei dreve saman som ei økonomisk eining innan *ein* kommune. For å bli definert som driftseining skulle jordbruksarealet i drift vere minst 5,0 dekar.

Jordbruksareal

Jordbruksareal er definert som fulldyrka jord og overflatedyrka jord som er i drift, eller som utan nybrottsliknande arbeid kan takast i bruk igjen som jordbruksareal. Natureng som blir hausta ved slått eller som kulturbeite er også definert som jordbruksareal. Det same gjeld beitemark som er gjødsla, sjølv om den ikkje er fullstendig rydda ("gjødsla beite"). Plen er definert som jordbruksareal. Det same gjeld prydhage og anna hageareal som kan brukast til nyttevekstar.

Produktivt skogareal

Produktivt skogareal er definert som skogsmark som i gjennomsnitt for ein normal omløpsperiode kan produsere minst 0,1 m³ trevirke pr. dekar og år ($H_{40} > 5$), når den er tilvaksen med eit treslag som passar for veksttilhøva på staden.

Nettoinntekt

Nettoinntekt frå driftseininga gjaldt den prosentdel av nettoinntekta til brukar og eventuell ektefelle/sambuar som kom frå driftseininga i teljingsåret. Som inntekt frå driftseininga blei også rekna inntekt frå grunneigarbetinga fiske, frå jakt på eigen eigedom, frå hytter og hyttetomter, frå campingplassar mv. Forpaktingsavgift og andre leigeinntekter ved bortleige av jord og/eller bygningar skulle også reknast med som inntekt frå driftseininga.

Leige av jordbruksareal

All leige skulle vere med utan omsyn til om det blei ytt betaling for den eller ikkje. Som kontraktbunden leige skulle reknast forpaktningar og andre leigeforhold der skriftleg kontrakt var oppretta. Som tilfeldig leige skulle reknast leige der inga skriftleg kontrakt var sett opp.

5. Feilkjelder og usikre resultat

Samanlikna med teljinga i 1979 tyder resultatata for 1989 på at ein del brukarar som "dyrka" enkelte vekstar i lite omfang, til dømes berre til eige bruk, har late vere å gi opp arealet. Dette gjeld grønsaker på friland, bær, frukt, poteter og plen/prydhage.

6. Anna

Resultata frå Landbruksteljinga 1989 vil bli publiserte i 7 temahefte.

Hefte I	Eigedomar - Arealressursar
" II	Alder - Inntekt - Sysselsetjing - Fagutdanning
" III	Investeringar - Maskinar - Bygningar
" IV	Jordbruk
" V	Husdyrbruk
" VI	Hagebruk
" VII	Skogbruk - Utmarksressursar

Ei meir omfattande orientering om gjennomføringa av Landbruksteljinga 1989 er gitt i hefte I. Der finn ein også kopi av dei skjema som blei nytta ved teljinga og rettleiing for skjemaufyllinga.

Summary in English

The purpose of this volume is to present results from the Census of Agriculture and Forestry 1989 on the data related to number of holdings, agricultural area by use, rented agricultural area, silage, disposal of silage effluent and use of commercial fertilizer/manure.

Earlier, separate censuses of agriculture were held with intervals of approximately 10 years from 1907 to 1969. Separate censuses of forestry were held in 1920-27, in 1957 and in 1967. The first combined census of agriculture and forestry was held in 1979. Also the Census of Agriculture and Forestry 1989 was a combined census.

The census included all which within one municipality fulfilled one or more of the following conditions:

1. Owned at least 5 decares of agricultural area
2. Owned at least 25 decares of productive forest area
3. Operated at least 5 decares of agricultural area
4. Operated at least 300 m² of area under glass/plastics other than nursery gardens
5. Operated at least 2 decares of field grown vegetables
6. Operated at least 1 decare of strawberry beds
7. Operated at least 1 decare of raspberry plantations
8. Operated at least 1 decare of black currant plantations
9. Had at least 50 fruit trees
10. Had at least 10 heads of cattle (including calves)
11. Had at least 25 sheep (1 year and over)
12. Had at least 10 goats (1 year and over)
13. Had at least 5 sows for breeding and/or 200 other pigs
14. Had at least 1 000 hens and/or hen chickens
15. Had at least 5 000 broilers
16. Had fox and/or mink

All text, figures and tables in this volume include holdings with at least 5,0 decares agricultural area in use.

Where nothing else is explicitly mentioned, data refer to the census date 1 June 1989.

Census results are presented in seven volumes:

Volume I	Ownership - Area Resources
" II	Age - Income - Employment - Vocational Training
" III	Investments - Machines - Buildings
" IV	Agriculture - Area Utilization
" V	Livestock
" VI	Horticulture
" VII	Forestry - Outfield Resources

More comprehensive information on the implementation of the census and on the data quality are given in volume I. As annexes to volume I are also included the questionnaires used for the census-taking and general remarks and instructions for filling in the census questionnaires.

1. Driftseiningar, bruk av jordbruksarealet og jordleige

1.1. Tal driftseiningar og jordbruksareal i drift

Det var i 1989 i alt 99 400 driftseiningar med minst 5 dekar jordbruksareal i drift. Dette er ein reduksjon på 25 900 driftseiningar eller 21 prosent sidan 1979. Nedgangen i perioden 1969 - 1979 var 29 700 driftseiningar eller 19 prosent.

Figur 1.1. Driftseiningar etter storleiken på jordbruksareal i drift. Heile landet. 1969, 1979 og 1989 Holdings by size of agricultural area in use. The whole country. 1969, 1979 and 1989

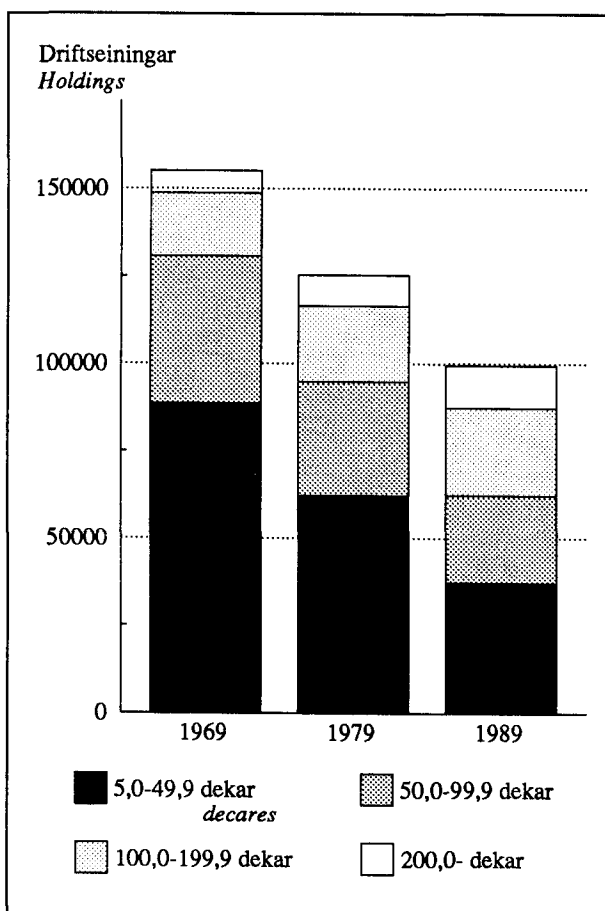

Både i perioden 1969 - 1979 og i perioden 1979 - 1989 har det blitt færre driftseiningar med mindre enn 100 dekar jordbruksareal, mens det har blitt fleire driftseiningar med 100 dekar jordbruksareal eller meir.

Tekst, figurar og tabellar i kapittel 1 omfattar driftseiningar.

Text, figures and tables in chapter 1 refer to holdings.

I perioden 1979 - 1989 blei talet på driftseiningar med mindre enn 50 dekar jordbruksareal redusert med 25 000 (-40%), og talet på driftseiningar med 50 - 99 dekar jordbruksareal blei redusert med 7 700 (-24%). I same periode auka talet på driftseiningar med 100 - 199 dekar jordbruksareal med 3 700 (+17%), og talet på driftseiningar med minst 200 dekar jordbruksareal auka med 3 100 (+35%).

Alle fylka hadde nedgang i talet på driftseiningar frå 1979 til 1989. Størst nedgang var det i dei 3 nordlegaste fylka. Under eitt hadde desse fylka ein nedgang på 6 200 driftseiningar eller 39 prosent.

Figur 1.2. Talet på driftseiningar. Fylke. 1989 Number of holdings. County. 1989

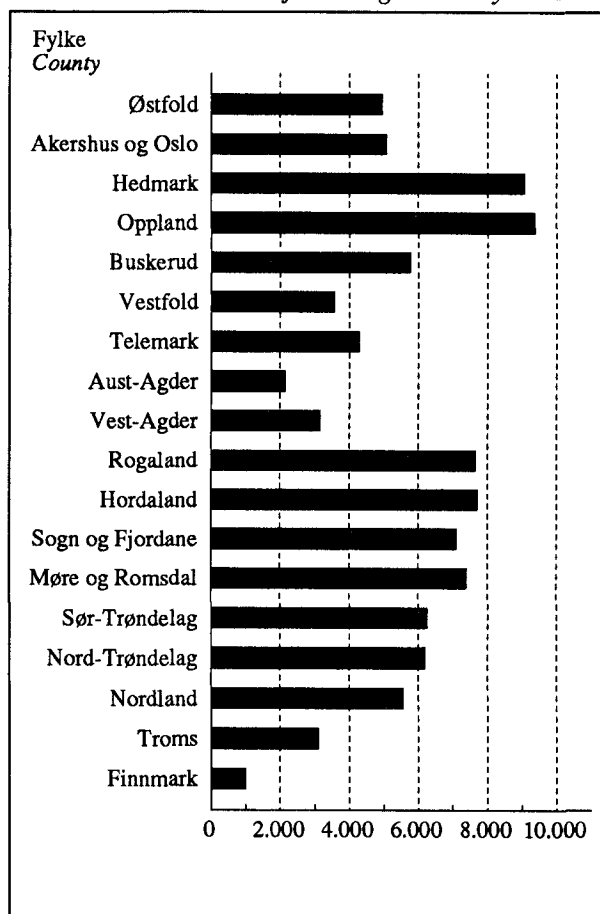

I perioden 1969 - 1979 var tilsvarende nedgang 10 200 driftseiningar (-39%). I 20-års perioden 1969 - 1989 har talet på driftseiningar i landsdelen blitt redusert med nær 2/3.

Prosentvis minst nedgang i talet på driftseiningar i perioden 1979 - 1989 var det i Østfold (-9%), i Vestfold (-11%) og i Akershus-Oslo (-13%). Dei same 3 fylka hadde også prosentvis minst nedgang i perioden 1969 - 1979.

Figur 1.3. Jordbruksareal i drift etter bruken. Heile landet. 1969, 1979 og 1989. 1 000 dekar Agricultural area by use. The whole country. 1969, 1979 and 1989. 1 000 decares

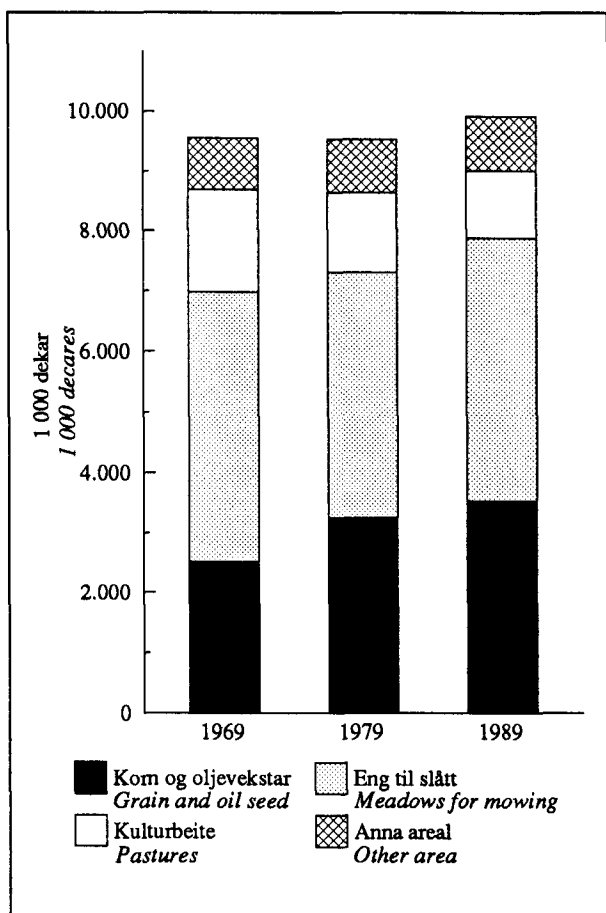

Samla jordbruksareal i drift var 9,91 mill. dekar i 1989. Dette er ein auke på 0,38 mill. dekar eller knapt 4 prosent frå 1979. Frå 1969 til 1979 var samla jordbruksareal i drift så og seie uendra.

Frå 1979 til 1989 auka jordbruksarealet i drift i alle fylke utanom 4. Størst auke var det i Rogaland med 95 000 dekar. Dernest følgde Hedmark med 66 000 dekar og Oppland med 54 000 dekar. Ein betydeleg del av auken i Rogaland var "ikkje fulldyrka

kulturbeite" (+38 000 dekar). Troms hadde størst nedgang med 21 000 dekar. Dei andre fylka med nedgang var Hordaland, Telemark og Aust-Agder.

Figur 1.4. Jordbruksareal i drift etter bruken. Fylke. 1989. 1 000 dekar Agricultural area by use. County. 1989. 1 000 decares

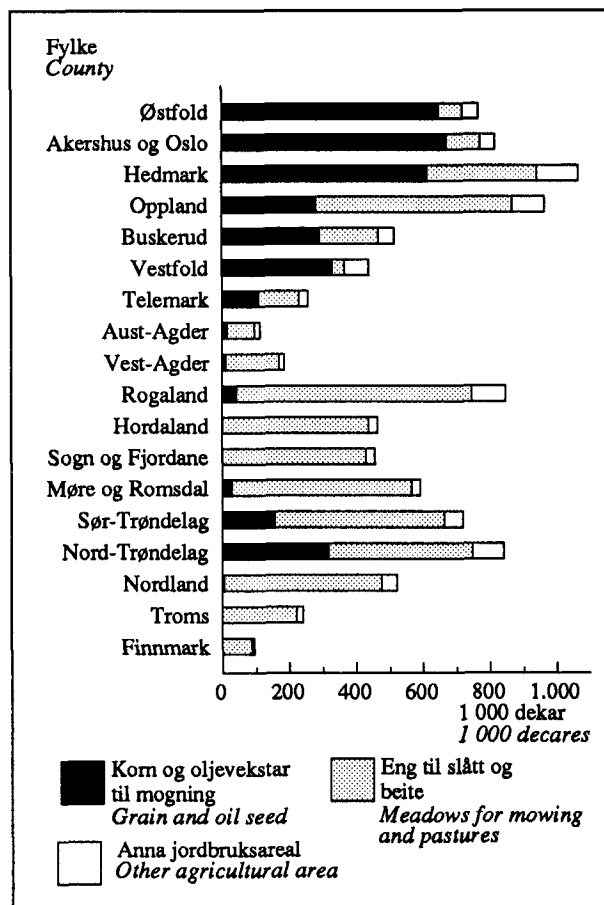

I 1989 hadde Hedmark mest jordbruksareal i drift med 1 067 000 dekar. Dernest følgde Oppland med 965 000 dekar og Rogaland med 847 000 dekar.

1.2. Driftseiningar som dyrka ulike vekstar og arealet av desse vekstane

I 1989 hadde 33 100 driftseiningar korn og oljevekstar til mogning. Dette utgjorde 33 prosent av driftseiningane. Prosentdel driftseiningar som dyrka korn har endra seg lite samanlikna med 1969 og 1979. Derimot har arealet av korn og oljevekstar til mogning auka mykje i 20-års perioden. I 1969, 1979 og 1989 var arealet respektive 2,52 mill. dekar, 3,25 mill. dekar og 3,53 mill. dekar. Gjennomsnittleg kornareal pr. dyrkar har auka frå 50 dekar i 1969, via 82 dekar i 1979 til 107 dekar i 1989.

Fylka på Austlandet dominerar dyrkinga av korn og oljevekstar med 84 prosent av arealet i 1989. Østfold, Akershus-Oslo og Hedmark hadde aleine 55 prosent av arealet. I Østfold og Akershus-Oslo utgjorde areal av korn og oljevekstar respektive 85 og 83 prosent av samla jordbruksareal i drift.

Talet på driftseiningar som dyrka poteter har gått mykje tilbake. I 1969 blei det dyrka poteter på 123 400 driftseiningar. Det utgjorde 80 prosent av alle driftseiningar. I 1979 og 1989 var tilsvarende prosentdel respektive 70 og 38. Det er dyrkarar med lite dyrkingsomfang det har blitt færre av. Frå 1969 til 1979 blei tal dyrkarar med mindre enn 2 dekar poteter redusert frå 79 400 til 66 300, og frå 1979 til 1989 blei denne gruppa redusert til 28 100.

I 1989 var arealet av poteter 188 900 dekar. Tilsvarende tal i 1969 og i 1979 var respektive 326 400 dekar og 214 000 dekar. Hedmark hadde det største potetarealet i 1989 med 46 100 dekar, som utgjorde 24 prosent av heile potetarealet.

Prosentdel driftseiningar med eng til slått/beite og prosentdel driftseiningar med kulturbeite er også redusert siste 20-års periode. Dette heng naturlegvis saman med at ein stadig mindre del av

driftseiningane har grovfôretande husdyr. I 1989 hadde knapt 73 prosent (72 100) av driftseiningane eng til slått og 38 prosent (38 600) hadde kulturbeite.

Arealet av eng til slått blei redusert med 397 000 dekar (-9%) frå 1969 til 1979. Frå 1979 til 1989 auka arealet med 280 600 dekar (+7%). I 1989 var arealet av eng til slått 4,34 mill. dekar eller 44 prosent av samla jordbruksareal i drift.

Areal av kulturbeite er redusert frå 1,71 mill. dekar i 1969, via 1,33 mill. dekar i 1979 til 1,14 mill. dekar i 1989. I 1989 utgjorde kulturbeite vel 11 prosent av samla jordbruksareal i drift.

For landet under eitt utgjorde eng til slått og kulturbeite til saman 55 prosent av jordbruksarealet i drift. Prosentdelen varierte mykje mellom fylka. I Hordaland, Sogn og Fjordane, Møre og Romsdal, Nordland, Troms og Finnmark var den 90 eller høgare, mens den i Østfold og Vestfold var under 10.

Figur 1.5. Driftseiningar med korn og oljevekstar til mogning og areal nytta til korn og oljevekstar, etter storleiken på korn- og oljevekstarealet. Heile landet. 1989 *Holdings with grains and oil seed and area of grains and oil seed, by size of area used for grain and oil seed. The whole country. 1989*

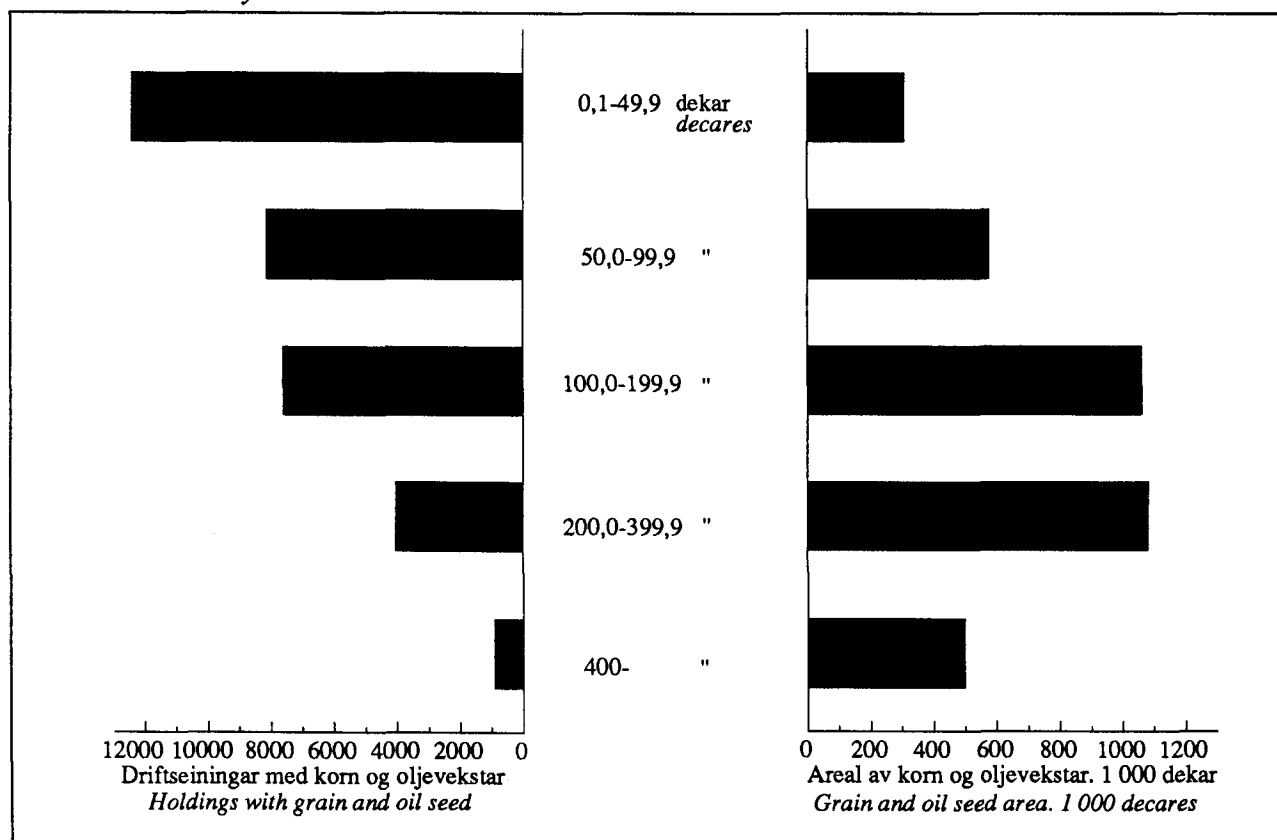

1.3. Jordleige

I 1989 var det 38 800 driftseiningar som leigde jordbruksareal. Dette utgjorde 39 prosent av alle driftseiningar. Tilsvarande tal i 1979 var 38 900 driftseiningar, som utgjorde 31 prosent av alle driftseiningar.

Fordelt etter type leigeforhold hadde 33 prosent av driftseiningane med leige berre kontraktbunden leige, 51 prosent hadde berre tilfeldig leige og 16 prosent hadde begge typar leige i 1989. Samanlikna med 1979 har det blitt prosentvis fleire som har kontraktbunden leige, anten som einaste leigeform eller saman med tilfeldig leige.

Figur 1.6. Leigd jordbruksareal i prosent av jordbruksareal i drift. Fylke. 1989
Rented agricultural area as per cent of total agricultural area in use. County. 1989

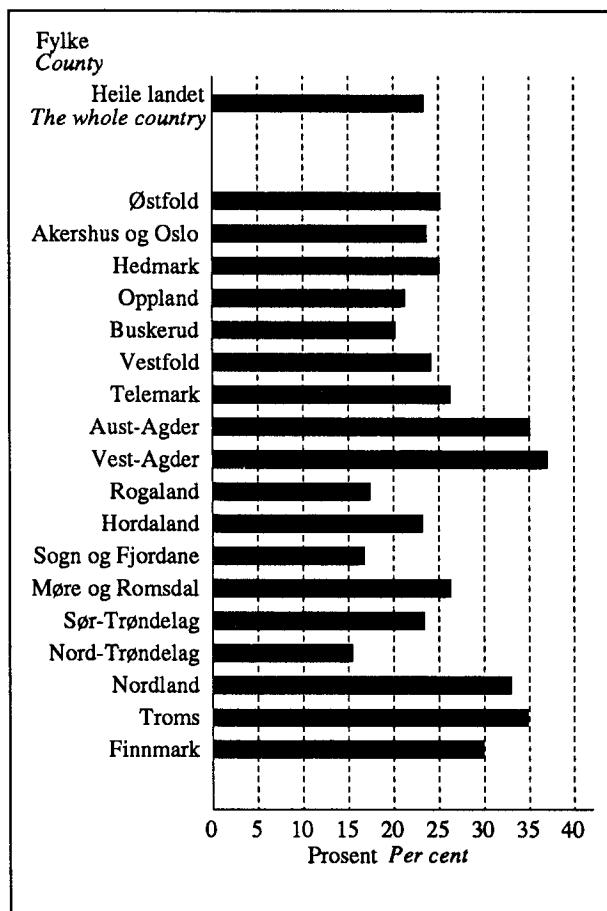

I 1989 var det 18 prosent av driftseiningane med leige som leigde heile jordbruksarealet. Vel 19 prosent av driftseiningane leigde 50 - 99 prosent av samla jordbruksareal i drift, mens 62 prosent av driftseiningane leigde under 50 prosent av samla jordbruksareal.

Prosentdel driftseiningar med leige auka med aukande storleik opp til storleiksgruppa 200 - 299 dekar jordbruksareal. Prosentdelen var for denne gruppa 61. For større driftseiningar var prosentdelen med leigd jordbruksareal svakt fallande.

Prosentdel brukarar med leigd jordbruksareal auka med aukande del av nettoinntekta frå driftseininga. 21 prosent av brukarane med mindre enn 10 prosent av nettoinntekta frå driftseininga leigde jordbruksareal, mens 56 prosent av brukarane med 90 prosent eller meir av nettoinntekta frå driftseininga leigde jordbruksareal.

Leigd areal i alt utgjorde 2,32 mill. dekar eller vel 23 prosent av samla jordbruksareal i drift i 1989. I 1979 var leigd jordbruksareal 1,94 mill. dekar eller 20 prosent av samla jordbruksareal i drift.

Fordelt etter type leigeforhold var 58 prosent av arealet leigd på kontrakt i 1989. Resten, det vil seie 42 prosent, var tilfeldig leige. Tilsvarande prosentdelar i 1979 var respektive 46 og 54.

Prosentdel leigd jordbruksareal varierte betydeleg frå fylke til fylke. Høgast prosentdel leigejord var det i Vest-Agder (37%), Aust-Agder (35%) og Troms (35%). Lågast prosentdel hadde Nord-Trøndelag (15%), Sogn og Fjordane (17%) og Rogaland (17%).

Tabell 1.1. Driftseiningar i alt. Driftseiningar med ymse vekstar. Fylke/ymse strukturinndelingar

	Driftseiningar i alt <i>Holdings, total</i>			Grønsaker på friland <i>Field grown vegetables</i>	Veksthus <i>Green- houses</i>	Bringebær <i>Rasp- berries</i>	Solbær <i>Black currants</i>	Jordbær <i>Straw- berries</i>
	1969	1979	1989					
Helle landet <i>The whole country</i>								
1969	154977	.	.	25587 ¹	2546 ²	4440	..	11558
1979	125302	.	26433	1622 ²	3370	..	7757
1989	99382	6516	1341	2001	1822	3616
Fylke <i>County</i>								
01 Østfold	5750	5421	4945	406	80	47	76	91
02/03 Akershus og Oslo	6274	5814	5076	211	92	80	49	95
04 Hedmark	12983	10787	9080	324	68	103	186	276
05 Oppland	13069	11235	9368	242	45	77	160	122
06 Buskerud	7402	6713	5763	390	138	152	94	220
07 Vestfold	4114	3991	3565	557	106	65	41	153
08 Telemark	5922	5262	4287	237	40	83	72	121
09 Aust-Agder	3478	3008	2134	341	51	84	57	129
10 Vest-Agder	5076	4043	3163	261	42	82	59	144
11 Rogaland	9820	8791	7656	742	281	81	104	190
12 Hordaland	12513	10302	7711	407	102	172	155	271
14 Sogn og Fjordane	10357	8870	7112	555	41	713	196	357
15 Møre og Romsdal	13051	9995	7402	396	58	116	263	280
16 Sør-Trøndelag	10111	7801	6262	239	27	34	80	173
17 Nord-Trøndelag	8997	7370	6205	387	72	63	145	256
18 Nordland	14162	8854	5550	480	53	22	43	324
19 Troms	8858	5376	3100	313	37	26	38	400
20 Finnmark	3040	1669	1003	28	8	1	4	14
Produktivt skogareal <i>Productive forest area</i>								
1. - 24 dekar <i>decares</i> ...	69669	49972	32447	2468	749	565	575	1069
2. 25 - 99 "	28116	21645	17023	1104	184	339	354	621
3. 100 - 249 "	24174	21046	18168	1143	175	397	323	759
4. 250 - 499 "	15256	14506	13810	885	117	312	236	581
5. 500 - 999 "	10248	10451	10179	550	62	229	182	345
6. 1000 - 1999 "	4919	5111	5152	249	33	106	89	169
7. 2000 - 4999 "	2099	2110	2120	89	14	45	48	59
8. 5000 - "	496	461	483	28	7	8	15	13
Jordbruksareal i drift <i>Agricultural area in use</i>								
2. 5,0 - 49,9 dekar <i>decares</i> .	88481	62017	37031	2520	715	1110	879	1659
3. 50,0 - 99,9 "	42240	32716	24969	1491	255	471	360	870
4. 100,0 - 199,9 "	17938	21632	25330	1521	221	283	366	753
5. 200,0 - 299,9 "	3922	5652	7928	603	74	75	129	210
6. 300,0 - 399,9 "	1363	1842	2375	189	33	25	44	64
7. 400,0 - 499,9 "	537	734	891	76	17	14	15	23
8. 500,0 - "	496	709	858	116	26	23	29	37
Brukarens alder <i>The holders by age group</i>								
1. - 39 år <i>years</i>	21582	27753	25999	1882	330	483	404	951
2. 40 - 49 "	33876	24092	26160	1761	346	530	477	1031
3. 50 - 59 "	44923	31914	20954	1243	281	375	373	757
4. 60 - 69 "	37076	28053	17853	1118	220	375	331	616
5. 70 - "	17036	12553	7623	400	51	187	183	210
6. Alder uoppgitt <i>Age unspecified</i>	-	43	21	1	1	1	-	-
Nettoinntekt frå driftseininga <i>Net income from the holding</i>								
1. - 9,9 prosent <i>per cent</i> .	..	39322	34005	1739	123	681	680	1093
2. 10,0 - 49,9 "	30520	25563	1592	194	606	467	981
3. 50,0 - 89,9 "	16351	16464	1230	245	335	245	682
4. 90,0 - "	38215	22578	1844	667	329	376	809

¹ Kålrot og nepe til mat er medrekna under rotvekstar til før. ² Medrekna vekstbenker. ³ Medrekna eng til frøavl.

Total number of holdings. Number of holdings with various crops. County/various structural classifications

Fruktre <i>Fruit trees</i>	Korn og oljevekstar til mogning <i>Grain and oil seed</i>	Eng til frøavl <i>Meadows harvested for seed</i>	Poteter <i>Potatoes</i>	Grønfôr og silovekstar <i>Green fodder and silage crops</i>	Rotvekstar til fôr <i>Roots for feed</i>	Eng til slått <i>Meadows for mowing</i>	Kulturbeite <i>Pastures</i>	Andre nyttevekstar <i>Other crops</i>	Plen og prydhage <i>Lawns and ornamental gardens</i>	Brakk land <i>Fallow land</i>	
72542	50099	..	123362	29215	24780 ¹	140792 ³	83085	9757	
57733	39532	1244	87397	22093	8494	98382	53995	..	55063	11067	
13530	33103	1212	38158	19858	6244	72098	38557	3975	31044	7575	
701	4506	186	1263	389	168	1133	615	130	1489	421	01
1021	4280	123	1098	450	126	1528	799	157	1952	533	02/03
711	5523	153	3179	1600	357	4245	1503	139	3227	1169	04
887	3368	91	3757	2976	534	7449	3481	249	1981	494	05
1044	3071	97	1647	821	287	2939	1596	191	1827	591	06
875	3089	403	1034	238	139	697	431	135	1467	367	07
1074	1672	24	1516	346	124	2846	974	148	1142	551	08
541	485	57	1047	223	114	1648	708	198	754	280	09
719	316	1	1247	506	140	2830	1719	145	1038	176	10
729	1118	6	2917	2934	749	6945	6213	396	2950	330	11
1472	34	3	2545	827	549	7225	4739	466	1862	352	12
1664	32	6	3134	751	544	6769	4586	442	1791	310	14
1140	505	1	3411	904	638	7026	3978	527	2877	461	15
326	1926	4	2354	1972	638	5259	2385	123	1900	416	16
614	3082	47	2236	2333	684	4332	1734	343	2008	520	17
11	93	9	3278	1559	351	5259	2029	146	1896	432	18
1	3	1	2229	760	72	2986	827	31	736	136	19
-	-	-	266	269	30	982	240	9	147	36	20
3299	11686	233	11501	5416	1635	21521	11072	1325	9961	2462	1.
2593	5652	189	6745	2709	895	12068	6223	753	5550	1310	2.
2780	5589	258	7373	3707	1280	13747	7585	705	5733	1352	3.
2151	4245	198	5655	3279	1050	10797	6109	505	4205	1010	4.
1548	3048	183	4029	2663	804	8137	4524	385	3149	725	5.
764	1749	91	1965	1445	411	4042	2162	197	1536	458	6.
327	835	44	766	569	152	1561	760	85	704	193	7.
68	299	16	124	70	17	225	122	20	206	65	8.
5751	7623	68	13377	1606	393	25993	9178	1766	11034	3407	2.
3262	7715	108	10143	4262	1344	19131	11384	923	6901	1632	3.
2880	9514	335	10444	9404	3088	19431	12789	862	8280	1555	4.
968	4709	278	2917	3337	1060	5438	3707	262	3002	575	5.
374	1927	162	753	800	231	1303	895	88	1007	207	6.
156	809	106	246	243	57	422	304	31	403	83	7.
139	806	155	278	206	71	380	300	43	417	116	8.
2973	9152	376	9013	6538	2149	18877	10819	958	7990	2037	1.
3620	9276	370	9773	5696	1782	18700	10265	1035	8655	2090	2.
2901	6793	264	8394	4284	1332	15493	8282	821	6658	1438	3.
2687	5615	156	7695	2780	792	13198	6615	719	5299	1223	4.
1236	2038	24	3062	421	123	5413	2320	348	2169	659	5.
3	6	-	6	1	-	12	4	-	6	2	6.
4812	11459	151	10979	1319	304	21322	8579	1249	10486	3380	1.
3664	9441	335	9494	3298	849	17747	9517	988	7871	1776	2.
2152	5411	362	7002	5594	1800	13194	8127	657	5414	1036	3.
2792	6569	342	10468	9509	3225	19430	12082	987	7006	1257	4.

¹ Swedes and turnips for food are included in roots for feed. ² Included forcing frames. ³ Included meadows harvested for seed.

Tabell 1.2. Jordbruksareal i drift i alt. Areal av ymse vekstar. Fylke/ymse strukturinndelingar. Dekar

	Jordbruksareal i drift i alt <i>Agricultural area in use, total</i>			Grønsaker på friland <i>Field grown vegetables</i>	Veksthus <i>Green- houses</i>	Bringebær <i>Rasp- berries</i>	Solbær <i>Black currants</i>	Jordbær <i>Straw- berries</i>
	1969	1979	1989					
Helle landet <i>The whole country</i>								
1969	9553335	.	.	51924 ¹	1740 ²	2429	..	12440
1979	.	9535278	.	66365	1810 ²	2486	..	16439
1989	.	.	9910773	57030	1800	2275	3001	14241
Fylke <i>County</i>								
01 Østfold	726902	754570	767044	4257	132	48	299	644
02/03 Akershus og Oslo	753484	800066	816099	2379	199	88	30	873
04 Hedmark	962715	1001351	1066999	7017	69	99	749	1972
05 Oppland	883763	911010	964762	3477	53	101	73	852
06 Buskerud	480800	499702	516316	6795	234	198	450	2076
07 Vestfold	416314	430592	438626	13431	192	97	123	1414
08 Telemark	268181	261223	257475	1014	57	91	500	612
09 Aust-Agder	115166	115487	114109	3164	40	55	24	835
10 Vest-Agder	185707	176301	186923	1619	44	62	50	417
11 Rogaland	682279	751895	847166	4684	457	61	123	590
12 Hordaland	513263	476120	464969	648	112	127	138	403
14 Sogn og Fjordane	477652	448232	456828	2002	20	1045	167	379
15 Møre og Romsdal	589551	566007	592514	927	49	76	62	773
16 Sør-Trøndelag	688369	680042	719312	526	37	25	55	713
17 Nord-Trøndelag	738672	790979	841724	3315	63	85	101	1054
18 Nordland	616981	514062	522109	1173	25	8	25	301
19 Troms	344466	263418	242389	535	16	9	27	326
20 Finnmark	109070	94222	95411	68	2	1	4	6
Produktivt skogareal <i>Productive forest area</i>								
1. - 24 dekar <i>decares</i>	2948613	2806167	2610819	22988	1205	646	980	4635
2. 25 - 99 "	1564052	1416150	1388513	11048	227	331	442	2045
3. 100 - 249 "	1788270	1733986	1827765	10199	173	433	564	2935
4. 250 - 499 "	1361916	1425624	1599371	6457	111	383	258	2328
5. 500 - 999 "	1007292	1142055	1301236	3931	40	300	318	1324
6. 1000 - 1999 "	536485	621309	727526	1671	33	119	260	679
7. 2000 - 4999 "	259874	291638	347947	572	6	60	155	266
8. 5000 - "	86832	98351	107596	165	5	3	24	29
Jordbruksareal i drift <i>Agricultural area in use</i>								
2. 5,0 - 49,9 dekar <i>decares</i>	2245350	1512893	930710	6676	1137	1236	1066	3622
3. 50,0 - 99,9 "	2916550	2287551	1774754	9965	237	606	563	3505
4. 100,0 - 199,9 "	2412994	2963904	3551927	16564	241	303	733	3951
5. 200,0 - 299,9 "	931638	1338061	1877552	10210	93	83	269	1791
6. 300,0 - 399,9 "	461722	621794	804575	5741	46	27	157	677
7. 400,0 - 499,9 "	234958	321455	391616	2454	19	7	145	302
8. 500,0 - "	350124	489620	579639	5420	27	12	68	393
Brukarens alder <i>The holders by age group</i>								
1. - 39 år <i>years</i>	1803465	2628562	2971288	19326	466	553	772	3739
2. 40 - 49 "	2384407	2117847	2902197	18250	434	613	839	4302
3. 50 - 59 "	2723027	2465166	2124080	10816	372	495	738	3664
4. 60 - 69 "	1896974	1679137	1423637	6751	243	421	509	2183
5. 70 - "	649958	498950	353798	687	46	121	79	228
6. Alder uoppgitt <i>Age not reported</i>	-	1819	1042	44	2	-	-	-
Nettoinntekt frå driftseininga <i>Net income from the holding</i>								
1. - 9,9 prosent <i>per cent</i>	..	1101407	1464594	3662	53	548	703	1820
2. 10,0 - 49,9 "	..	1814796	2307536	8034	114	786	712	3638
3. 50,0 - 89,9 "	..	1629227	2421672	13924	222	471	634	3997
4. 90,0 - "	..	4846049	3582239	30255	1175	399	887	4660

¹ Kålrot og nepe til mat er medrekna under rotvekstar til för. ² Medrekna vekstbenker. ³ Medrekna eng til frøavl.

Total agricultural area in use. Area of various crops. County/various structural classifications. Decares

Frukttre Fruit trees	Korn og olje- vekstar til mogning Grain and oil seed	Eng til frøavl Meadows harvested for seed	Poteter Potatoes	Grønfor og silovekstar Green fodder and silage crops	Rotvekstar til fôr Roots for feed	Eng til slått Meadows for mowing	Kultur- beite Pastures	Andre nytte- vekstar Other crops	Plen og prydhave Lawns and ornamental land gardens	Brakk Meadows and Fallow land	
..	2522396	..	326437	208307	69960 ¹	4455686 ³	1713719	76587	
..	3252271	38450	214013	290637	29499	4058720	1329772	..	60055	106447	
38278	3529803	52925	188910	371611	25726	4339289	1139060	11605	46205	89015	
253	648278	8687	13546	9253	1374	54920	16192	495	3236	5432	01
760	673608	5560	7256	11153	792	72787	26130	1191	5725	7568	02/03
595	614332	5781	46081	37362	2300	282359	45425	2055	6899	13906	04
447	281783	2897	22715	53520	2803	484804	100651	923	3430	6234	05
4776	293384	4167	5228	12400	1561	133639	40423	721	2965	7299	06
2333	330511	22148	16979	6458	1372	26545	9802	921	2847	3455	07
4291	108668	708	5686	6140	436	101671	19572	389	1597	6043	08
527	15320	1458	4081	3020	384	67023	13819	505	930	2922	09
788	9958	35	2120	7366	466	125544	34950	431	1586	1489	10
1872	43959	152	15403	68301	2427	376939	325288	1075	2949	2887	11
11635	1267	16	2118	6326	1022	319335	117190	556	1892	2183	12
8921	1211	6	4138	4422	1019	324637	104802	416	1402	2241	14
907	26935	14	5307	9177	1705	455263	82862	377	2909	5171	15
49	157592	114	6030	36625	2743	435147	71186	372	2446	5651	16
122	317705	1070	21234	52328	3600	384211	45982	546	2653	7659	17
1	5276	112	6861	27776	1365	412441	57491	434	1942	6877	18
1	16	3	3720	12716	164	202397	20193	185	671	1413	19
-	-	-	407	7270	196	79629	7102	14	126	586	20
7257	893856	9267	64078	117839	7057	1084359	353577	3991	13818	25265	1.
6339	498877	7482	26513	45148	3507	591755	171653	2279	6888	13982	2.
9715	639963	11467	31149	60111	5071	822979	208201	1156	7652	15999	3.
7002	566091	9153	26789	56752	4106	729705	169448	1373	6166	13250	4.
4917	447323	8183	18711	47862	3305	618571	131212	1260	4767	9211	5.
2225	261163	4326	10362	28678	1803	334200	70912	1082	3565	6447	6.
706	150459	2143	7731	13409	686	138464	27836	326	1936	3192	7.
117	72071	903	3576	1812	192	19256	6220	138	1414	1669	8.
18707	173819	768	20343	8576	517	543548	103079	3607	14885	29125	2.
11253	441453	2372	26123	40114	2661	964164	241523	2155	7678	20383	3.
5930	978617	11354	51960	175750	11812	1809294	451007	2206	10557	21647	4.
845	774319	12366	36961	96154	6788	715165	207390	1074	5160	8885	5.
938	476961	8333	22019	28858	2180	178841	71762	608	3330	4096	6.
272	272405	5964	10001	10336	612	56966	28103	512	1332	2188	7.
332	412229	11768	21503	11823	1156	71312	36198	1444	3264	2691	8.
8942	1037396	16560	60362	130954	8923	1304673	341140	2625	10798	24059	1.
10636	1073369	17102	58688	113286	7703	1235034	322245	2121	12323	25252	2.
8051	742668	11418	39236	76421	5397	955557	242358	1818	9003	16069	3.
6761	513167	6118	24210	41437	2809	632525	165400	1460	6770	12872	4.
3050	123744	471	4398	4416	227	160015	45851	374	2760	7332	5.
1	581	-	10	2	-	256	109	-	14	23	6.
8272	647626	4236	21270	14183	646	552086	154379	1447	14074	39590	1.
9982	1078957	13649	37956	43216	2227	842033	235885	1498	10123	18728	2.
8743	839118	17257	52665	109581	7015	1073108	273685	1575	7885	11794	3.
10443	925225	16527	75013	199537	15172	1820833	453154	3879	9586	15494	4.

¹ Swedes and turnips for food are included in roots for feed. ² Included forcing frames. ³ Included meadows harvested for seed.

Tabell 1.3. Driftseiningar etter storleiken på jordbruksareal i drift. Fylke/ymse strukturinndelingar

	I alt Total						
		5,0 - 9,9	10,0 - 19,9	20,0 - 34,9	35,0 - 49,9	50,0 - 74,9	75,0 - 99,9
Helle landet <i>The whole country</i>							
1969	154977	9396	23918	29105	26062	28238	14002
1979	125302	7917	16636	20361	17103	20540	12176
1989	99382	4261	9343	12772	10655	15011	9958
Fylke <i>County</i>							
01 Østfold	4945	146	272	361	336	505	457
02/03 Akershus og Oslo	5076	245	359	471	339	534	418
04 Hedmark	9080	513	988	1176	855	1175	762
05 Oppland	9368	473	781	1011	913	1339	1006
06 Buskerud	5763	304	634	790	632	907	574
07 Vestfold	3565	144	225	245	229	509	388
08 Telemark	4287	227	602	872	667	797	417
09 Aust-Agder	2134	198	352	478	308	324	152
10 Vest-Agder	3163	224	513	662	454	456	279
11 Rogaland	7656	245	490	653	652	1129	855
12 Hordaland	7711	328	984	1431	1260	1532	776
14 Sogn og Fjordane	7112	276	716	1031	1062	1672	981
15 Møre og Romsdal	7402	317	727	1080	907	1209	794
16 Sør-Trøndelag	6262	115	357	497	520	859	745
17 Nord-Trøndelag	6205	172	342	460	402	642	549
18 Nordland	5550	203	546	800	577	794	462
19 Troms	3100	103	334	579	413	503	271
20 Finnmark	1003	28	121	175	129	125	72
Elge jordbruksareal <i>Own agricultural area</i>							
1. - 4 dekar <i>decares</i>	7120	147	539	919	735	1135	755
2. 5 - 19 "	11638	3050	6858	831	399	280	95
3. 20 - 49 "	25914	734	1453	10186	8534	2734	1072
4. 50 - 99 "	27249	226	389	716	876	10567	7619
5. 100 - 199 "	19869	69	87	96	97	270	402
6. 200 - 299 "	4941	24	12	15	8	14	12
7. 300 - 499 "	2077	10	4	5	5	8	1
8. 500 - "	574	1	1	4	1	3	2
Produktivt skogareal <i>Productive forest area</i>							
1. - 24 dekar <i>decares</i>	32447	2503	4897	5193	3581	4369	2633
2. 25 - 99 "	17023	778	2060	2746	2198	2731	1614
3. 100 - 249 "	18168	479	1242	2201	2038	3033	2096
4. 250 - 499 "	13810	254	616	1290	1363	2278	1658
5. 500 - 999 "	10179	146	337	799	918	1548	1160
6. 1000 - 1999 "	5152	65	128	356	380	738	560
7. 2000 - 4999 "	2120	27	49	168	147	256	212
8. 5000 - "	483	9	14	19	30	58	25
Brukarens alder <i>The holders by age group</i>							
1. - 39 år <i>years</i>	25999	686	1677	2546	2406	3801	2815
2. 40 - 49 "	26160	804	1939	2968	2633	3858	2671
3. 50 - 59 "	20954	784	1861	2559	2224	3286	2201
4. 60 - 69 "	17853	1013	2152	2877	2249	2898	1780
5. 70 - "	7623	885	1614	1701	1084	1100	461
6. Alder uoppgitt <i>Age not reported</i>	21	3	2	9	4	1	-
Nettoinntekt frå driftseininga <i>Net income from the holding</i>							
1. - 9,9 prosent <i>per cent</i>	34005	3672	7380	8287	5136	4632	1971
2. 10,0 - 49,9 "	25563	313	1382	3308	3631	5542	3298
3. 50,0 - 89,9 "	16464	71	226	541	945	2254	2127
4. 90,0 - "	22578	119	257	524	888	2516	2532

Holdings by size of agricultural area in use. County/various structural classifications

Storleiksklasser i dekar Size classes in decares										
100,0 - 149,9	150,0 - 199,9	200,0 - 299,9	300,0 - 399,9	400,0 - 499,9	500,0 - 599,9	600,0 - 699,9	700,0 - 799,9	800,0 - 999,9	1000,0 -	
12761	5177	3922	1363	537	233	102	60	44	57	
14502	7130	5652	1842	734	323	174	78	80	54	
16412	8918	7928	2375	891	405	206	103	87	57	
823	607	812	337	159	68	25	13	16	8	01
679	506	715	390	199	106	51	29	19	16	02/03
1201	803	852	340	181	99	57	30	31	17	04
1729	944	797	244	64	34	16	8	6	3	05
893	487	348	121	34	20	13	2	4	-	06
750	434	441	123	42	16	9	5	1	4	07
417	152	101	26	6	-	1	-	1	1	08
192	74	45	8	2	-	1	-	-	-	09
329	139	87	18	1	-	1	-	-	-	10
1674	938	758	188	43	18	9	1	-	3	11
983	290	110	11	3	-	2	1	-	-	12
1051	239	76	5	2	1	-	-	-	-	14
1415	551	350	44	3	1	1	1	1	1	15
1474	839	673	132	28	11	5	4	1	2	16
1333	953	928	277	97	23	12	8	6	1	17
925	632	522	68	12	4	2	1	1	1	18
440	230	198	17	9	3	-	-	-	-	19
104	100	115	26	6	1	1	-	-	-	20
1176	642	626	256	98	39	22	11	11	9	1.
80	20	19	5	-	1	-	-	-	-	2.
869	204	100	17	6	2	2	-	-	1	3.
4824	1368	579	65	10	7	2	1	-	-	4.
9377	6502	2548	339	57	18	4	1	2	-	5.
69	164	3976	482	120	28	6	7	4	-	6.
16	16	76	1199	581	93	34	15	11	3	7.
1	2	4	12	19	217	136	68	59	44	8.
4107	2238	1987	585	189	77	44	17	15	12	1.
2317	1190	978	251	96	27	20	5	7	5	2.
3294	1689	1467	391	136	50	27	13	9	3	3.
2823	1472	1335	424	164	85	16	14	13	5	4.
2263	1250	1124	345	131	79	28	27	16	8	5.
1129	716	668	221	92	38	37	8	8	8	6.
394	309	300	111	52	38	25	14	12	6	7.
85	54	69	47	31	11	9	5	7	10	8.
5207	3007	2598	758	265	121	53	19	26	14	1.
4781	2627	2554	724	303	150	76	33	25	14	2.
3513	1962	1676	533	181	82	36	32	16	8	3.
2408	1106	932	259	99	37	20	8	9	6	4.
441	163	107	46	12	2	5	1	-	1	5.
-	-	1	1	-	-	-	-	-	-	6.
1784	591	389	105	28	13	9	4	-	4	1.
4050	1902	1499	404	136	56	19	10	10	3	2.
4272	2494	2248	738	279	139	63	29	26	12	3.
6244	3878	3732	1074	417	184	99	50	40	24	4.

Tabell 1.4. Jordbruksareal i drift etter storleiken på driftseiningane. Fylke/ymse strukturinndelingar. Dekar

	I alt Total						
		5,0 - 9,9	10,0 - 19,9	20,0 - 34,9	35,0 - 49,9	50,0 - 74,9	75,0 - 99,9
Helle landet The whole country							
1969	9553335	65427	334945	763661	1081317	1720247	1196303
1979	9535278	52152	228914	528035	703791	1248187	1039364
1989	9910773	28093	129365	333380	439872	921028	853726
Fylke County							
01 Østfold	767044	985	3753	9445	13813	31035	39130
02/03 Akershus og Oslo	816099	1669	5036	12281	13950	32473	36094
04 Hedmark	1066999	3372	13709	30502	35450	71321	65357
05 Oppland	964762	3025	10695	26454	37846	82634	86472
06 Buskerud	516316	2040	8762	20703	26133	54963	49321
07 Vestfold	438626	921	3038	6354	9458	31311	33290
08 Telemark	257475	1506	8405	22402	27254	48257	35522
09 Aust-Agder	114109	1277	4697	12379	12526	19756	13086
10 Vest-Agder	186923	1463	7026	17287	18417	27705	23626
11 Rogaland	847166	1651	6821	17312	27131	69861	73463
12 Hordaland	464969	2196	13667	37379	52041	93392	65839
14 Sogn og Fjordane	456828	1852	10056	27199	44200	103596	83365
15 Møre og Romsdal	592514	2076	10171	28406	37276	74791	68235
16 Sør-Trøndelag	719312	772	4973	13030	21705	53580	64074
17 Nord-Trøndelag	841724	1138	4672	11889	16765	39980	47827
18 Nordland	522109	1283	7615	20791	23776	48291	39771
19 Troms	242389	681	4584	15026	16839	30562	23074
20 Finnmark	95411	186	1686	4542	5292	7520	6180
Elge jordbruksareal Own agricultural area							
1. - 4 dekar <i>decares</i>	797513	1001	7684	24192	30322	69334	64702
2. 5 - 19 "	198150	20443	95248	21530	16462	16652	8092
3. 20 - 49 "	1071962	4597	19952	265614	351871	165607	90706
4. 50 - 99 "	2348514	1404	5122	18938	36557	651267	653883
5. 100 - 199 "	3090442	433	1133	2505	4067	16658	35090
6. 200 - 299 "	1240071	154	165	392	346	866	1013
7. 300 - 499 "	784854	53	52	115	204	477	75
8. 500 - "	379266	7	10	94	43	166	165
Produktivt skogareal Productive forest area							
1. - 24 dekar <i>decares</i> ...	2610819	16718	67297	134617	147630	266016	226057
2. 25 - 99 "	1388513	5012	28714	71584	90567	166718	138135
3. 100 - 249 "	1827765	3153	17467	57696	84362	187185	179565
4. 250 - 499 "	1599371	1628	8565	33957	56491	140444	141955
5. 500 - 999 "	1301236	945	4670	21148	37942	95754	99558
6. 1000 - 1999 "	727526	415	1796	9391	15693	45640	48298
7. 2000 - 4999 "	347947	163	670	4495	5994	15714	18030
8. 5000 - "	107596	59	188	493	1192	3557	2129
Brukarens alder The holders by age group							
1. - 39 år <i>years</i>	2971288	4555	23312	66826	99643	234299	241920
2. 40 - 49 "	2902197	5277	27054	77968	108954	237270	229070
3. 50 - 59 "	2124080	5183	25855	67063	91490	202109	189036
4. 60 - 69 "	1423637	6729	29806	74759	93079	176792	151876
5. 70 - "	353798	5779	21998	43726	44283	66442	39289
6. Alder uoppgitt <i>Age not reported</i>	1042	21	24	226	168	63	-
Nettoinntekt frå driftseininga Net income from the holding							
1. - 9,9 prosent <i>per cent</i> .	1464594	24204	101278	213261	209781	277334	167577
2. 10,0 - 49,9 "	2307536	2064	19891	88801	150769	338547	281793
3. 50,0 - 89,9 "	2421672	465	3215	14451	39656	141844	183357
4. 90,0 - "	3582239	810	3664	14056	37412	159249	218462

Agricultural area in use by size of holdings. County/various structural classifications. Decares

Storleiksklasser i dekar Size classes in decares										
100,0 - 149,9	150,0 - 199,9	200,0 - 299,9	300,0 - 399,9	400,0 - 499,9	500,0 - 599,9	600,0 - 699,9	700,0 - 799,9	800,0 - 999,9	1000,0 -	
1529589	883405	931638	461722	234958	126157	65229	44168	38743	75826	
1751235	1212668	1338061	621794	321455	174048	110800	57387	69679	77707	
2029783	1522144	1877552	804575	391616	218634	131012	76171	75728	78094	
100486	103776	195313	114025	70406	36350	15661	9547	13907	9413	01
83356	87042	173093	133371	87203	57267	32685	21521	16266	22792	02/03
147163	138494	203209	117278	79839	54133	36553	22338	27399	20881	04
213394	161771	188711	82854	27960	18270	9995	6004	5149	3529	05
108892	83259	82484	41093	14658	10839	8240	1504	3426	-	06
91364	73763	104126	40983	18310	8562	5706	3680	850	6910	07
50337	25762	23938	8735	2709	-	604	-	834	1210	08
23405	12541	10277	2695	826	-	645	-	-	-	09
40961	23282	20351	5773	406	-	626	-	-	-	10
209183	159699	178825	63133	18800	9468	5783	711	-	5325	11
120093	48271	24849	3838	1360	-	1280	765	-	-	12
126730	39648	17178	1596	823	585	-	-	-	-	14
177597	93189	80994	14523	1341	580	632	747	810	1148	15
185508	143192	158218	44732	12204	5887	3153	2893	803	4589	16
167597	163705	220342	93121	42728	12367	7440	5749	5342	1062	17
116164	108338	122157	22198	5258	2224	1355	712	943	1235	18
54627	39266	46253	5816	4111	1552	-	-	-	-	19
12927	17147	27234	8813	2676	553	655	-	-	-	20
144969	108988	149115	86729	42818	20947	13968	8081	9660	15004	1.
9561	3525	4438	1605	-	595	-	-	-	-	2.
104128	34147	23527	5838	2585	1074	1298	-	-	1020	3.
585976	229699	133869	21723	4349	3657	1328	742	-	-	4.
1174395	1113722	589674	113372	24803	9655	2550	720	1665	-	5.
8800	29088	956552	162366	52686	15073	3876	5174	3519	-	6.
1855	2657	19495	408572	255678	50121	21662	11042	9413	3384	7.
100	318	883	4372	8698	117513	86330	50412	51471	58686	8.
506625	381382	470323	197663	82508	41457	27864	12503	13227	18934	1.
284232	202913	231101	84817	42274	14539	12773	3632	5932	5571	2.
406273	288487	347533	131684	59694	27072	16961	9589	7697	3348	3.
350015	250349	314769	144584	72271	45782	10312	10235	11497	6518	4.
282087	213787	266911	116739	57469	42710	17710	20138	13896	9774	5.
140652	122834	158684	75148	40541	20547	23786	5813	7028	11260	6.
49584	53159	71637	38007	23097	20478	15939	10476	10425	10079	7.
10315	9234	16596	15934	13763	6048	5667	3785	6026	12610	8.
645337	513423	614643	256644	116721	65344	33702	13923	22510	18487	1.
592833	449104	604712	245061	132750	80964	48177	24420	21844	16740	2.
436086	334782	397455	179755	79839	44332	23117	23620	13495	10864	3.
295334	188465	220776	88568	43197	19820	12553	5934	8102	7848	4.
52712	27294	25046	15760	5246	1095	3157	771	-	1200	5.
-	-	224	316	-	-	-	-	-	-	6.
211448	100192	90522	35396	12236	6964	5762	2930	-	5709	1.
489124	322942	354095	136834	59957	30132	12165	7533	8647	4242	2.
534454	424883	530548	250712	122620	75158	39903	21584	22348	16473	3.
787277	665051	887691	363162	182939	99300	62876	36621	34957	28714	4.

Tabell 1.5. Driftseiningar med grønsaker/frukt/bær. Fylke/ymse strukturinndelingar

	Grønsaker på friland Field grown vegetables				Fruktre Fruit trees			
	I alt Total	Etter areal i dekar By area in decares			I alt ¹	Etter areal i dekar		
		0,1 - 4,9	5,0 - 19,9	20,0 -		0,1 - 1,9	2,0 - 4,9	5,0 -
Heile landet The whole country								
1969	25587 ²	23208	1731	648	72542
1979	26433	23704	1855	874	57733
1989	6516	4456	1201	859	13530	6193	1084	1860
Fylke County								
01 Østfold	406	232	99	75	701	220	28	4
02/03 Akershus og Oslo	211	138	28	45	1021	284	38	34
04 Hedmark	324	181	44	99	711	285	41	20
05 Oppland	242	140	54	48	887	496	47	7
06 Buskerud	390	221	69	100	1044	528	89	175
07 Vestfold	557	163	162	232	875	367	44	80
08 Telemark	237	185	37	15	1074	590	103	201
09 Aust-Agder	341	225	66	50	541	375	41	19
10 Vest-Agder	261	202	29	30	719	529	49	28
11 Rogaland	742	483	200	59	729	390	109	115
12 Hordaland	407	372	33	2	1472	511	125	561
14 Sogn og Fjordane	555	458	63	34	1664	641	285	577
15 Møre og Romsdal	396	338	52	6	1140	683	72	34
16 Sør-Trøndelag	239	201	35	3	326	70	3	2
17 Nord-Trøndelag	387	204	134	49	614	220	10	3
18 Nordland	480	407	65	8	11	3	-	-
19 Troms	313	281	29	3	1	1	-	-
20 Finnmark	28	25	2	1	-	-	-	-
Produktivt skogareal Productive forest area								
1. - 24 dekar <i>decares</i> ...	2468	1560	582	326	3299	1455	282	428
2. 25 - 99 "	1104	752	183	169	2593	1146	209	333
3. 100 - 249 "	1143	808	170	165	2780	1261	201	450
4. 250 - 499 "	885	642	141	102	2151	997	172	309
5. 500 - 999 "	550	417	68	65	1548	718	126	220
6. 1000 - 1999 "	249	183	42	24	764	389	65	85
7. 2000 - 4999 "	89	72	12	5	327	190	23	29
8. 5000 - "	28	22	3	3	68	37	6	6
Jordbruksareal i drift Agricultural area in use								
2. 5,0 - 49,9 dekar <i>decares</i> .	2520	2119	341	60	5751	2684	581	1114
3. 50,0 - 99,9 "	1491	1046	272	173	3262	1499	225	466
4. 100,0 - 199,9 "	1521	904	343	274	2880	1286	184	210
5. 200,0 - 299,9 "	603	282	152	169	968	436	50	30
6. 300,0 - 399,9 "	189	56	50	83	374	166	19	21
7. 400,0 - 499,9 "	76	26	17	33	156	68	10	5
8. 500,0 - "	116	23	26	67	139	54	15	14
Brukarens alder The holders by age group								
1. - 39 år <i>years</i>	1882	1214	366	302	2973	1367	233	413
2. 40 - 49 "	1761	1132	356	273	3620	1613	280	456
3. 50 - 59 "	1243	819	261	163	2901	1362	212	383
4. 60 - 69 "	1118	858	159	101	2687	1202	206	368
5. 70 - "	400	371	21	8	1236	599	138	200
6. Alder uoppgitt <i>Age not reported</i>	1	-	-	1	3	3	-	-
Nettoinntekt frå driftseininga Net income from the holding								
1. - 9,9 prosent <i>per cent</i> .	1739	1574	129	36	4812	2303	436	527
2. 10,0 - 49,9 "	1592	1177	302	113	3664	1673	278	545
3. 50,0 - 89,9 "	1230	700	305	225	2152	948	156	355
4. 90,0 - "	1844	943	427	474	2792	1222	199	393

¹ Tala for 1989 er medrekna 4 393 driftseiningar med uoppgitt areal. Desse hadde til saman 18 340 fruktre. ² Ikkje medrekna kålrot og nepe til mat.

Holdings with vegetables/fruit trees/berries. County/various structural classifications

Bringebær Raspberries				Solbær Black currants				Jordbær Strawberries					
Etter areal i dekar				Etter areal i dekar				Etter areal i dekar					
I alt	0,1 - 1,9	2,0 - 4,9	5,0 -	I alt	0,1 - 1,9	2,0 - 4,9	5,0 -	I alt	0,1 - 1,9	2,0 - 4,9	5,0 - 9,9	10,0 -	
4440	4159	229	52	11558	9750	1251	384	173	
3370	3015	291	64	7757	6003	902	450	402	
2001	1593	334	74	1822	1606	76	140	3616	2357	490	584	185	
47	38	8	1	76	63	1	12	91	43	13	23	12	01
80	66	7	7	49	47	-	2	95	35	15	31	14	02/03
103	86	14	3	186	122	15	49	276	129	47	66	34	04
77	61	12	4	160	153	4	3	122	68	12	28	14	05
152	116	29	7	94	78	4	12	220	72	44	71	33	06
65	46	14	5	41	33	4	4	153	46	26	58	23	07
83	68	11	4	72	47	3	22	121	58	22	34	7	08
84	75	7	2	57	52	5	-	129	82	14	22	11	09
82	75	4	3	59	55	2	2	144	102	15	22	5	10
81	72	8	1	104	92	4	8	190	119	35	30	6	11
172	154	17	1	155	142	7	6	271	203	49	19	-	12
713	504	180	29	196	182	3	11	357	299	38	20	-	14
116	105	9	2	263	262	-	1	280	215	23	34	8	15
34	31	3	-	80	72	4	4	173	103	25	37	8	16
63	48	10	5	145	129	12	4	256	126	55	66	9	17
22	21	1	-	43	40	3	-	324	285	25	13	1	18
26	26	-	-	38	34	4	-	400	358	32	10	-	19
1	1	-	-	4	3	1	-	14	14	-	-	-	20
565	459	82	24	575	494	25	56	1069	665	154	195	55	1.
339	281	49	9	354	321	12	21	621	408	95	93	25	2.
397	309	77	11	323	283	13	27	759	501	104	110	44	3.
312	242	55	15	236	214	11	11	581	391	70	88	32	4.
229	177	44	8	182	162	9	11	345	232	36	61	16	5.
106	82	21	3	89	81	1	7	169	105	25	32	7	6.
45	35	6	4	48	39	4	5	59	43	6	5	5	7.
8	8	-	-	15	12	1	2	13	12	-	-	1	8.
1110	890	178	42	879	778	40	61	1659	1165	253	226	15	2.
471	361	92	18	360	317	14	29	870	560	108	152	50	3.
283	226	47	10	366	324	13	29	753	472	87	131	63	4.
75	60	12	3	129	116	2	11	210	108	24	47	31	5.
25	21	3	1	44	36	1	7	64	28	10	15	11	6.
14	13	1	-	15	13	1	1	23	8	3	7	5	7.
23	22	1	-	29	22	5	2	37	16	5	6	10	8.
483	380	86	17	404	346	20	38	951	603	137	169	42	1.
530	406	102	22	477	420	14	43	1031	648	128	199	56	2.
375	284	78	13	373	322	15	36	757	476	109	117	55	3.
375	305	55	15	331	302	10	19	616	420	80	86	30	4.
187	176	7	4	183	175	6	2	210	180	21	8	1	5.
1	1	-	-	-	-	-	-	-	-	-	-	-	6.
681	591	76	14	680	617	19	44	1093	866	129	90	8	1.
606	467	117	22	467	411	24	32	981	605	144	194	38	2.
335	243	69	23	245	207	11	27	682	377	100	145	60	3.
329	251	66	12	376	330	11	35	809	479	102	150	78	4.

¹ The figures for 1989 include 4 393 holdings with area not reported. These holdings had 18 340 fruit trees. ² Swedes and turnips for food are not included.

Tabell 1.6. Driftseiningar med korn og oljevekstar til mogning/poteter. Fylke/ymse strukturinndelingar

	I alt <i>Total</i>	Korn og oljevekstar <i>Grains and</i>					
		Etter areal i dekar <i>By area in decares</i>					
		0,1 - 19,9	20,0 - 49,9	50,0 - 99,9	100,0 - 199,9	200,0 - 399,9	400,0 -
Helle landet <i>The whole country</i>							
1969	50099	22205	12394	8126	5133	1894	347
1979	39532	9698	10187	8766	6960	3211	710
1989	33103	4559	7840	8135	7611	4037	921
Fylke <i>County</i>							
01 Østfold	4506	288	686	1026	1407	894	205
02/03 Akershus og Oslo	4280	326	686	932	1105	931	300
04 Hedmark	5523	865	1413	1234	1089	688	234
05 Oppland	3368	708	898	749	665	319	29
06 Buskerud	3071	439	723	813	759	292	45
07 Vestfold	3089	221	546	973	991	328	30
08 Telemark	1672	256	541	574	249	50	2
09 Aust-Agder	485	199	204	63	14	5	-
10 Vest-Agder	316	137	123	46	8	2	-
11 Rogaland	1118	348	485	215	59	10	1
12 Hordaland	34	7	19	7	1	-	-
14 Sogn og Fjordane	32	10	11	9	2	-	-
15 Møre og Romsdal	505	80	219	144	55	6	1
16 Sør-Trøndelag	1926	295	538	541	393	141	18
17 Nord-Trøndelag	3082	364	707	787	799	369	56
18 Nordland	93	13	41	22	15	2	-
19 Troms	3	3	-	-	-	-	-
20 Finnmark	-	-	-	-	-	-	-
Produktivt skogareal <i>Productive forest area</i>							
1. - 24 dekar <i>decares</i> ...	11686	2671	3480	2672	1872	831	160
2. 25 - 99 "	5652	767	1605	1545	1170	493	72
3. 100 - 249 "	5589	442	1138	1536	1577	773	123
4. 250 - 499 "	4245	323	696	1051	1264	755	156
5. 500 - 999 "	3048	189	499	720	895	577	168
6. 1000 - 1999 "	1749	113	274	410	497	349	106
7. 2000 - 4999 "	835	48	122	157	244	176	88
8. 5000 - "	299	6	26	44	92	83	48
Jordbruksareal i drift <i>Agricultural area in use</i>							
2. 5,0 - 49,9 dekar <i>decares</i> .	7623	3293	4330	-	-	-	-
3. 50,0 - 99,9 "	7715	600	1738	5377	-	-	-
4. 100,0 - 199,9 "	9514	537	1264	1939	5774	-	-
5. 200,0 - 299,9 "	4709	104	414	660	1382	2149	-
6. 300,0 - 399,9 "	1927	21	68	125	349	1364	-
7. 400,0 - 499,9 "	809	2	19	19	76	370	323
8. 500,0 - "	806	2	7	15	30	154	598
Brukarens alder <i>The holders by age group</i>							
1. - 39 år <i>years</i>	9152	1035	2042	2297	2287	1212	279
2. 40 - 49 "	9276	1038	2078	2287	2289	1278	306
3. 50 - 59 "	6793	868	1566	1720	1577	862	200
4. 60 - 69 "	5615	992	1477	1338	1150	562	96
5. 70 - "	2038	588	636	451	266	85	12
6. Alder uoppgitt <i>Age not reported</i>	6	-	3	1	1	1	-
Nettoinntekt frå driftseininga <i>Net income from the holding</i>							
1. - 9,9 prosent <i>per cent</i> .	11459	2776	4055	2908	1365	318	37
2. 10,0 - 49,9 "	9441	750	1642	2715	2919	1256	159
3. 50,0 - 89,9 "	5411	402	844	1020	1606	1220	319
4. 90,0 - "	6569	593	1261	1451	1680	1206	378

Holdings with grains and oil seed/potatoes. County/various structural classifications

til mogning oil seed						Poteter Potatoes					
Rug Rye	Kveite Wheat	Bygg Barley	Havre Oats	Olje- vekstar Oil seed	I alt	Etter areal i dekar					
						0,1 - 1,9	2,0 - 4,9	5,0 - 19,9	20,0 - 49,9	50,0 -	
557	1743	43166	19852	3494	123362	79355	30807	10856	1835	509	
483	3691	31459	20962	1576	87397	66322	14470	4489	1547	569	
98	5779	24294	19431	1581	38158	28130	5019	2458	1522	1029	
36	1507	3000	3851	306	1263	661	229	166	116	91	01
14	852	2795	3746	201	1098	681	201	105	61	50	02/03
6	633	3600	3760	212	3179	1879	449	232	295	324	04
5	377	3066	1005	211	3757	2774	447	207	166	163	05
8	701	2115	2031	199	1647	1265	224	96	42	20	06
16	1220	2124	2229	254	1034	420	149	156	195	114	07
3	228	1051	994	101	1516	1130	210	100	54	22	08
4	33	337	204	7	1047	681	179	138	38	11	09
1	5	180	174	2	1247	1022	161	49	12	3	10
-	10	563	684	1	2917	1839	451	380	199	48	11
-	-	22	14	1	2545	2372	147	25	1	-	12
-	5	27	7	-	3134	2846	192	59	36	1	14
-	5	481	32	6	3411	3008	293	71	25	14	15
1	29	1853	324	28	2354	1748	418	129	43	16	16
4	173	2991	364	52	2236	1269	402	239	183	143	17
-	1	87	11	-	3278	2449	586	200	37	6	18
-	-	2	1	-	2229	1860	256	93	17	3	19
-	-	-	-	-	266	226	25	13	2	-	20
22	1445	7735	6494	337	11501	7929	1598	1049	597	328	1.
12	984	3971	3368	224	6745	5174	837	388	218	128	2.
14	1132	4321	3425	271	7373	5685	910	349	260	169	3.
28	933	3434	2565	285	5655	4224	763	312	203	153	4.
11	690	2504	1807	219	4029	3069	532	182	140	106	5.
7	356	1407	1059	128	1965	1442	263	124	72	64	6.
4	180	684	505	81	766	534	105	46	27	54	7.
-	59	238	208	36	124	73	11	8	5	27	8.
10	309	4113	3643	107	13377	11250	1401	595	131	-	2.
4	685	5103	4433	227	10143	7915	1330	560	289	49	3.
21	1805	7675	5864	475	10444	7126	1684	811	590	233	4.
31	1388	4176	2938	358	2917	1491	467	357	297	305	5.
11	746	1740	1330	176	753	257	91	83	113	209	6.
9	371	738	601	105	246	55	26	26	50	89	7.
12	475	749	622	133	278	36	20	26	52	144	8.
38	1938	6818	5353	493	9013	6259	1218	675	495	366	1.
24	1824	6911	5438	474	9773	6900	1336	722	475	340	2.
16	1065	5048	3992	328	8394	6227	1115	523	323	206	3.
11	757	4055	3348	213	7695	6021	989	391	195	99	4.
6	138	1287	1173	55	3062	2636	320	76	23	7	5.
-	-	3	5	-	6	5	-	1	-	-	6.
20	1044	6851	6604	311	10979	8981	1301	508	154	35	1.
30	1807	7035	6009	506	9494	7218	1122	608	382	164	2.
23	1403	4568	3278	366	7002	4755	956	512	423	356	3.
22	1468	5668	3418	380	10468	7094	1599	760	552	463	4.

Tabell 1.7. Jordbruksareal nytta til korn og oljevekstar til mogning/poteter. Fylke/ymse strukturinndelingar. Dekar

	Jordbruksareal i drift <i>Agricultural area in use</i>			Korn og oljevekstar <i>Grains and</i>						
	I alt <i>Total</i>	Fulldyrka <i>Cultivated</i>	I alt	Etter areal i dekar <i>By area in decares</i>						
				0,1 - 19,9	20,0 - 49,9	50,0 - 99,9	100,0 - 199,9	200,0 - 399,9	400,0 -	
Helle landet <i>The whole country</i>										
1969	9553335	7967909	2522396	191101	387591	562703	699395	500819	180787	
1979	9535278	8303575	3252271	94623	329210	621158	968591	855897	382793	
1989	9910773	8817538	3529803	51343	256953	577542	1062721	1083163	498081	
Fylke <i>County</i>										
01 Østfold	767044	755089	648278	3430	23222	75197	201085	239569	105774	
02/03 Akershus og Oslo	816099	795402	673608	3788	22708	67291	156961	254752	168107	
04 Hedmark	1066999	1029261	614332	9897	46037	87293	152230	189629	129246	
05 Oppland	964762	874351	281783	7420	29151	52510	93890	83718	15093	
06 Buskerud	516316	472947	293384	5019	24039	58242	104500	78038	23548	
07 Vestfold	438626	430764	330511	2601	18966	70236	136315	85016	17378	
08 Telemark	257475	233360	108668	2979	18055	39948	33066	12977	1644	
09 Aust-Agder	114109	105211	15320	1958	6186	4051	1806	1320	-	
10 Vest-Agder	186923	156281	9958	1506	3737	3039	1219	457	-	
11 Rogaland	847166	543574	43959	4039	15192	14131	7731	2392	474	
12 Hordaland	464969	309790	1267	75	614	463	116	-	-	
14 Sogn og Fjordane	456828	317294	1211	64	349	595	203	-	-	
15 Møre og Romsdal	592514	517231	26935	831	7100	9834	7339	1431	400	
16 Sør-Trøndelag	719312	683782	157592	3553	17353	37739	53261	36761	8926	
17 Nord-Trøndelag	841724	813885	317705	4028	23019	55563	111000	96605	27492	
18 Nordland	522109	468354	5276	142	1227	1410	1999	498	-	
19 Troms	242389	224060	16	16	-	-	-	-	-	
20 Finnmark	95411	86902	-	-	-	-	-	-	-	
Produktivt skogareal <i>Productive forest area</i>										
1. - 24 dekar <i>decares</i> ...	2610819	2270378	893856	29663	111691	187126	256189	222760	86428	
2. 25 - 99 "	1388513	1213153	498877	8975	52972	108262	161071	129957	37639	
3. 100 - 249 "	1827765	1619748	639963	4884	38479	110070	222133	201510	62887	
4. 250 - 499 "	1599371	1437839	566091	3798	23213	76137	178453	203972	80518	
5. 500 - 999 "	1301236	1181417	447323	2189	16698	52058	126018	157555	92807	
6. 1000 - 1999 "	727526	667261	261163	1253	8958	29829	69863	94848	56413	
7. 2000 - 4999 "	347947	325267	150459	516	3997	11119	35910	48729	50188	
8. 5000 - "	107596	102475	72071	66	944	2943	13085	23833	31201	
Jordbruksareal i drift <i>Agricultural area in use</i>										
2. 5,0 - 49,9 dekar <i>decares</i> .	930710	783747	173819	36690	137128	-	-	-	-	
3. 50,0 - 99,9 "	1774754	1508872	441453	6574	62423	372457	-	-	-	
4. 100,0 - 199,9 "	3551927	3146643	978617	6430	40797	146668	784722	-	-	
5. 200,0 - 299,9 "	1877552	1712622	774319	1364	13361	47177	209361	503058	-	
6. 300,0 - 399,9 "	804575	747911	476961	237	2321	8857	52318	413230	-	
7. 400,0 - 499,9 "	391616	368698	272405	29	666	1359	11656	118469	140226	
8. 500,0 - "	579639	549045	412229	20	258	1025	4665	48406	357855	
Brukarens alder <i>The holders by age group</i>										
1. - 39 år <i>years</i>	2971288	2646202	1037396	12015	67305	164196	319861	324308	149711	
2. 40 - 49 "	2902197	2597545	1073369	12084	68133	161673	321723	345284	164473	
3. 50 - 59 "	2124080	1891922	742668	9663	51687	122813	219649	231899	106957	
4. 60 - 69 "	1423637	1260469	513167	11042	47774	94341	159597	147875	52538	
5. 70 - "	353798	301011	123744	6094	20642	31621	35749	22729	6909	
6. Alder uoppgitt <i>Age not reported</i>	1042	892	581	-	94	62	175	250	-	
Nettoinntekt frå driftseininga <i>Net income from the holding</i>										
1. - 9,9 prosent <i>per cent</i> .	1464594	1283533	647626	31125	131159	200496	179956	82868	22023	
2. 10,0 - 49,9 "	2307536	2056344	1078957	8142	56131	197073	407504	327459	82648	
3. 50,0 - 89,9 "	2421672	2169743	839118	4557	27616	74333	231390	330602	170620	
4. 90,0 - "	3582239	3188421	925225	7073	40730	102804	237905	331416	205297	

¹ Medrekna blandkorn mv.

Agricultural area used for grains and oil seed/potatoes. County/various structural classifications.

Decares

til mogning oil seed						Poteter Potatoes					
Rug Rye	Kveite Wheat	Bygg Barley	Havre Oats	Oljeveklar Oil seed	I alt	Etter areal i dekar					
						0,1 - 1,9	2,0 - 4,9	5,0 - 19,9	20,0 - 49,9	50,0 -	
13385	38274	1847131	545962 ¹	77645	326437	65160	83254	88165	52785	37072	
16855	170021	2000838	1011246 ¹	53311	214013	51015	36590	38862	45940	41606	
4245	382484	1759910	1321950	61215	188910	21297	12532	23564	45900	85617	
1805	102049	219956	310694	13773	13546	529	584	1580	3560	7294	01
705	64819	237806	360430	9848	7256	519	515	992	1809	3421	02/03
223	58082	283636	264458	7932	46081	1450	1095	2318	9216	32002	04
67	22622	215389	38597	5108	22715	2098	1074	1929	5095	12520	05
208	42940	123646	118657	7933	5228	945	561	957	1229	1536	06
651	72751	121637	125045	10428	16979	322	399	1752	5985	8522	07
73	10008	50907	43551	4129	5686	839	539	944	1562	1802	08
86	647	9735	4786	67	4081	532	460	1242	1040	807	09
40	91	4927	4869	31	2120	741	404	451	319	205	10
-	379	19822	23750	7	15403	1406	1185	3705	5694	3413	11
-	-	786	478	3	2118	1526	356	213	23	-	12
-	125	972	114	-	4138	2003	445	583	1057	50	14
-	100	26217	555	65	5307	2177	705	640	711	1074	15
51	1149	142990	12635	768	6030	1413	1026	1110	1188	1294	16
335	6718	296382	13145	1126	21234	1052	990	2330	5789	11073	17
-	6	5091	179	-	6861	2019	1501	1887	1051	403	18
-	-	10	6	-	3720	1572	630	805	510	204	19
-	-	-	-	-	407	156	61	127	63	-	20
607	89214	442418	349519	12098	64078	5848	4120	10138	17824	26149	1.
582	56900	240814	193507	7073	26513	3821	2064	3770	6702	10156	2.
705	67622	323009	238818	9809	31149	4334	2270	3434	7930	13182	3.
1165	64446	290276	198735	11469	26789	3318	1854	2985	6103	12530	4.
648	52027	226192	158880	9576	18711	2394	1299	1630	4186	9203	5.
376	29348	128740	97349	5351	10362	1116	640	1098	2171	5338	6.
162	17282	73532	55919	3564	7731	415	257	445	813	5801	7.
-	5644	34929	29222	2276	3576	54	28	65	171	3259	8.
173	6393	87205	78079	1969	20343	7908	3515	5348	3572	-	2.
96	23380	218714	192894	6370	26123	6112	3254	5485	8252	3021	3.
620	83389	499881	379971	14756	51960	5784	4229	7898	17801	16248	4.
1402	88445	399568	271080	13825	36961	1219	1180	3515	9224	21823	5.
528	63223	239498	165764	7948	22019	206	228	819	3783	16984	6.
723	41101	128746	96395	5440	10001	40	72	248	1656	7986	7.
702	76553	186298	137768	10908	21503	30	53	252	1613	19556	8.
1476	128048	506562	382823	18487	60362	4834	3018	6658	15151	30701	1.
1358	123350	532178	397416	19067	58688	5294	3403	7085	14246	28661	2.
686	70583	381221	277019	13159	39236	4782	2767	5056	9909	16722	3.
329	48250	258284	198459	7846	24210	4479	2460	3534	5635	8103	4.
185	6490	60917	54387	1766	4398	1838	768	657	653	482	5.
-	-	392	189	-	10	3	-	7	-	-	6.
522	45764	292178	298628	10534	21270	6312	3259	4559	4357	2784	1.
1219	103041	510043	445545	19109	37956	5471	2811	6034	11315	12326	2.
891	108797	422395	292072	14964	52665	3766	2401	5112	12937	28450	3.
1402	119119	514938	274048	15719	75013	5681	3946	7293	16984	41109	4.

¹ Included mixed grains etc.

Tabell 1.8. Driftseiningar med grønfôr og silovekstar/rotvekstar/eng. Fylke/ymse strukturinndelingar

	Grønfôr og silovekstar <i>Green fodder and silage crops</i>				Rotvekstar til fôr <i>Roots for feed</i>			Eng til slått og kulturbeite i alt <i>Meadows for mowing and pastures, total</i>	
	I alt <i>Total</i>	Etter areal i dekar <i>By area in decares</i>			I alt	Etter areal i dekar			
		0,1 - 4,9	5,0 - 19,9	20,0 -		0,1 - 1,9	2,0 - 4,9		5,0 -
Helle landet <i>The whole country</i>									
1969	29215	15780	11137	2298	24780 ¹	12676	7759	4345	143872 ²
1979	22093	6905	10208	4980	8494	3899	2661	1934	102331
1989	19858	3710	8840	7308	6244	2194	2205	1845	74546
Fylke <i>County</i>									
01 Østfold	389	37	158	194	168	16	40	112	1335
02/03 Akershus og Oslo	450	49	182	219	126	28	37	61	1777
04 Hedmark	1600	193	650	757	357	67	110	180	4507
05 Oppland	2976	512	1423	1041	534	139	193	202	7725
06 Buskerud	821	214	388	219	287	70	96	121	3193
07 Vestfold	238	30	84	124	139	16	24	99	861
08 Telemark	346	102	138	106	124	53	39	32	2978
09 Aust-Agder	223	60	110	53	114	40	45	29	1712
10 Vest-Agder	506	121	239	146	140	68	43	29	2922
11 Rogaland	2934	364	1233	1337	749	299	288	162	7157
12 Hordaland	827	398	347	82	549	321	195	33	7297
14 Sogn og Fjordane	751	451	250	50	544	324	188	32	6829
15 Møre og Romsdal	904	360	400	144	638	299	245	94	7106
16 Sør-Trøndelag	1972	254	999	719	638	168	251	219	5385
17 Nord-Trøndelag	2333	170	1008	1155	684	117	230	337	4478
18 Nordland	1559	217	776	566	351	126	142	83	5289
19 Troms	760	158	356	246	72	33	31	8	3007
20 Finnmark	269	20	99	150	30	10	8	12	988
Produktivt skogareal <i>Productive forest area</i>									
1. - 24 dekar <i>decares</i> ...	5416	870	2236	2310	1635	535	577	523	22410
2. 25 - 99 "	2709	648	1190	871	895	354	296	245	12508
3. 100 - 249 "	3707	810	1729	1168	1280	486	452	342	14165
4. 250 - 499 "	3279	633	1542	1104	1050	366	377	307	11098
5. 500 - 999 "	2663	476	1208	979	804	285	282	237	8357
6. 1000 - 1999 "	1445	202	663	580	411	118	168	125	4149
7. 2000 - 4999 "	569	67	246	256	152	49	52	51	1608
8. 5000 - "	70	4	26	40	17	1	1	15	251
Jordbruksareal i drift <i>Agricultural area in use</i>									
2. 5,0 - 49,9 dekar <i>decares</i> .	1606	949	599	58	393	303	72	18	27253
3. 50,0 - 99,9 "	4262	1414	2346	502	1344	799	428	117	19576
4. 100,0 - 199,9 "	9404	1194	4450	3760	3088	931	1267	890	19814
5. 200,0 - 299,9 "	3337	136	1150	2051	1060	145	367	548	5613
6. 300,0 - 399,9 "	800	13	213	574	231	13	56	162	1380
7. 400,0 - 499,9 "	243	1	42	200	57	2	8	47	466
8. 500,0 - "	206	3	40	163	71	1	7	63	444
Brukarens alder <i>The holders by age group</i>									
1. - 39 år <i>years</i>	6538	1053	2882	2603	2149	689	790	670	19475
2. 40 - 49 "	5696	961	2481	2254	1782	596	645	541	19351
3. 50 - 59 "	4284	782	1971	1531	1332	474	473	385	15953
4. 60 - 69 "	2780	725	1286	769	792	348	250	194	13610
5. 70 - "	421	179	169	73	123	80	31	12	5666
6. Alder uoppgitt <i>Age not reported</i>	1	1	-	-	-	-	-	-	14
Nettoinntekt frå driftseininga <i>Net income from the holding</i>									
1. - 9,9 prosent <i>per cent</i> .	1319	544	564	211	304	197	74	33	22668
2. 10,0 - 49,9 "	3298	996	1574	728	849	459	263	127	18293
3. 50,0 - 89,9 "	5594	916	2456	2222	1800	621	691	488	13451
4. 90,0 - "	9509	1245	4195	4069	3225	910	1161	1154	19657

¹ Medrekna kålrot og nepe til mat. ² Medrekna eng til frøavl.

Holdings with green fodder and silage crops/roots for feed/meadows. County/various structural classifications

Eng til slått Meadows for mowing								Kulturbeite Pastures						
I alt	Etter areal i dekar					Fulldyrka Culti- vated	Ikkje fulldyrka Not culti- vated	I alt	Etter areal i dekar			Fulldyrka	Ikkje fulldyrka	
	0,1 - 19,9	20,0 - 49,9	50,0 - 99,9	100,0 - 199,9	200,0 -				0,1 - 19,9	20,0 - 49,9	50,0 -			
140792 ²	49303	66351	22514	2480	144	134630	34473	83085	50855	25879	6351	35289	60881	
98382	31393	38376	21440	6600	573	92514	19361	53995	29442	18444	6109	21398	40218	
72098	15214	22978	20001	12519	1386	69773	14248	38557	17853	14397	6307	11878	30692	
1133	409	296	267	147	14	1084	106	615	317	214	84	297	359	01
1528	545	426	334	208	15	1402	242	799	357	283	159	354	541	02/03
4245	1158	1050	957	901	179	4077	506	1503	751	487	265	620	1031	04
7449	1364	2079	2375	1482	149	7273	1026	3481	1635	1293	553	1165	2763	05
2939	822	1071	774	255	17	2716	739	1596	786	621	189	376	1319	06
697	286	217	140	50	4	641	101	431	246	143	42	213	262	07
2846	964	1228	506	141	7	2563	819	974	620	294	60	325	723	08
1648	532	658	324	126	8	1576	212	708	473	190	45	405	407	09
2830	877	1034	611	288	20	2746	531	1719	1018	580	121	628	1310	10
6945	1306	2345	2436	818	40	6898	651	6213	1476	2225	2512	1542	5671	11
7225	1779	3002	1879	545	20	6883	3450	4739	2376	1817	546	809	4299	12
6769	1339	2705	2211	507	7	6547	2912	4586	2326	1891	369	411	4396	14
7026	1296	2183	1932	1474	141	6900	1196	3978	2315	1372	291	1031	3301	15
5259	596	1125	1703	1667	168	5213	284	2385	965	994	426	1516	1157	16
4332	518	769	1270	1602	173	4288	253	1734	805	701	228	956	985	17
5259	796	1439	1329	1456	239	5171	665	2029	877	864	288	707	1550	18
2986	472	1036	752	626	100	2903	379	827	412	326	89	384	511	19
982	155	315	201	226	85	892	176	240	98	102	40	139	107	20
21521	6653	7001	4803	2720	344	20586	4038	11072	5223	3704	2145	3414	8885	1.
12068	3352	4268	2909	1416	123	11574	2536	6223	3216	2096	911	1641	5119	2.
13747	2458	4679	4113	2301	196	13379	2937	7585	3625	2896	1064	2058	6200	3.
10797	1407	3353	3556	2262	219	10566	2199	6109	2712	2534	863	1895	4817	4.
8137	847	2201	2764	2093	232	7965	1537	4524	1890	1922	712	1593	3476	5.
4042	345	1016	1324	1201	156	3963	706	2162	853	908	401	863	1588	6.
1561	117	410	463	475	96	1531	254	760	292	292	176	356	524	7.
225	35	50	69	51	20	209	41	122	42	45	35	58	83	8.
25993	12660	13333	-	-	-	24126	6404	9178	7829	1349	-	2314	7350	2.
19131	1379	7282	10470	-	-	18875	4357	11384	5636	5259	489	2732	9591	3.
19431	734	1756	8149	8792	-	19299	2746	12789	3570	6062	3157	4505	9954	4.
5438	257	379	1008	2962	832	5401	541	3707	610	1339	1758	1634	2695	5.
1303	100	122	254	495	332	1286	114	895	124	237	534	418	648	6.
422	45	57	62	169	89	416	40	304	40	91	173	138	224	7.
380	39	49	58	101	133	370	46	300	44	60	196	137	230	8.
18877	2935	5305	5960	4241	436	18455	3522	10819	4588	4176	2055	3235	8719	1.
18700	3309	5550	5519	3874	448	18237	3504	10265	4482	3922	1861	3210	8190	2.
15493	2975	4962	4481	2778	297	15000	3093	8282	3812	3125	1345	2588	6567	3.
13198	3501	4898	3286	1402	111	12704	2727	6615	3460	2368	787	2043	5201	4.
5413	2390	2166	703	140	14	4987	1310	2320	1449	724	147	679	1825	5.
12	5	7	-	-	-	12	5	4	2	1	1	2	3	6.
21322	10385	8599	1943	363	32	19690	5040	8579	5800	2302	477	2328	6815	1.
17747	3068	8220	4982	1388	89	17317	4011	9517	4957	3503	1057	2400	7929	2.
13194	860	2921	5377	3678	358	13078	2302	8127	3006	3414	1707	2655	6452	3.
19430	802	3148	7647	7006	827	19310	2808	12082	4030	5097	2955	4374	9309	4.

¹ Included swedes and turnips for food. ² Included meadows harvested for seed.

Tabell 1.9. Jordbruksareal nytta til grønfôr og silovekstar/rotvekstar/eng. Fylke/ymse strukturinndelingar. Dekar

	Grønfôr og silovekstar <i>Green fodder and silage crops</i>				Rotvekstar til fôr <i>Roots for feed</i>			Eng til slått og kulturbeite i alt <i>Meadows for mowing and pastures, total</i>	
	I alt <i>Total</i>	Etter areal i dekar <i>By area in decares</i>			I alt	Etter areal i dekar			5,0 - <i>total</i>
		0,1 - 4,9	5,0 - 19,9	20,0 -		0,1 - 1,9	2,0 - 4,9	5,0 -	
Helle landet <i>The whole country</i>									
1969	208307	32467	101409	74431	69960 ¹	9332	21893	38736	6169405 ²
1979	290637	15074	103538	172025	29499	3100	7392	19007	5388492
1989	371611	8654	92554	270403	25726	1936	6176	17614	5478349
Fylke <i>County</i>									
01 Østfold	9253	83	1764	7406	1374	14	121	1239	71112
02/03 Akershus og Oslo	11153	106	2016	9031	792	24	103	665	98917
04 Hedmark	37362	519	6972	29872	2300	60	325	1915	327784
05 Oppland	53520	1273	14701	37546	2803	127	537	2139	585455
06 Buskerud	12400	499	3838	8063	1561	68	280	1213	174063
07 Vestfold	6458	63	970	5424	1372	17	76	1279	36347
08 Telemark	6140	216	1423	4501	436	50	106	280	121243
09 Aust-Agder	3020	155	1107	1758	384	33	126	226	80842
10 Vest-Agder	7366	281	2430	4656	466	59	110	298	160494
11 Rogaland	68301	893	13211	54197	2427	262	782	1383	702227
12 Hordaland	6326	814	3128	2384	1022	282	504	237	436525
14 Sogn og Fjordane	4422	879	2195	1348	1019	265	503	251	429438
15 Møre og Romsdal	9177	758	3813	4607	1705	264	665	776	538125
16 Sør-Trøndelag	36625	662	10836	25127	2743	149	723	1871	506333
17 Nord-Trøndelag	52328	467	11420	40441	3600	111	693	2796	430192
18 Nordland	27776	548	8068	19161	1365	115	413	837	469932
19 Troms	12716	400	3588	8728	164	29	83	52	222590
20 Finnmark	7270	41	1073	6155	196	9	29	159	86731
Produktivt skogareal <i>Productive forest area</i>									
1. - 24 dekar <i>decares</i>	117839	2024	23768	92048	7057	465	1646	4946	1437936
2. 25 - 99 "	45148	1477	12252	31419	3507	309	806	2391	763408
3. 100 - 249 "	60111	1876	17730	40505	5071	408	1260	3403	1031179
4. 250 - 499 "	56752	1515	16079	39157	4106	333	1049	2724	899154
5. 500 - 999 "	47862	1078	12560	34224	3305	265	804	2236	749784
6. 1000 - 1999 "	28678	500	7173	21004	1803	110	466	1227	405112
7. 2000 - 4999 "	13409	172	2715	10522	686	45	143	499	166300
8. 5000 - "	1812	11	276	1525	192	1	3	188	25476
Jordbruksareal i drift <i>Agricultural area in use</i>									
2. 5,0 - 49,9 dekar <i>decares</i>	8576	1921	4994	1660	517	223	177	118	646626
3. 50,0 - 99,9 "	40114	3260	22492	14362	2661	690	1134	838	1205686
4. 100,0 - 199,9 "	175750	3071	48076	124604	11812	867	3558	7387	2260301
5. 200,0 - 299,9 "	96154	351	13314	82489	6788	144	1080	5565	922554
6. 300,0 - 399,9 "	28858	40	2620	26198	2180	10	180	1990	250603
7. 400,0 - 499,9 "	10336	1	550	9785	612	2	25	585	85069
8. 500,0 - "	11823	9	507	11307	1156	1	22	1133	107510
Brukarens alder <i>The holders by age group</i>									
1. - 39 år <i>years</i>	130954	2496	30807	97652	8923	624	2239	6059	1645813
2. 40 - 49 "	113286	2343	26174	84769	7703	530	1769	5404	1557279
3. 50 - 59 "	76421	1827	20462	54132	5397	424	1348	3625	1197915
4. 60 - 69 "	41437	1607	12928	26902	2809	295	692	1822	797925
5. 70 - "	4416	356	1622	2439	227	55	79	93	205865
6. Alder uoppgitt <i>Age not reported</i>	2	2	-	-	-	-	-	-	365
Nettoinntekt frå driftseininga <i>Net income from the holding</i>									
1. - 9,9 prosent <i>per cent</i>	14183	1139	5330	7714	646	146	191	309	706465
2. 10,0 - 49,9 "	43216	2254	15191	25771	2227	380	694	1152	1077918
3. 50,0 - 89,9 "	109581	2216	25988	81377	7015	561	1922	4532	1346793
4. 90,0 - "	199537	3022	45485	151031	15172	842	3320	11010	2273987

¹ Medrekna kálrot og nepe til mat. ² Medrekna eng til frøavl.

Agricultural area used for green fodder and silage crops/roots for feed/meadows. County/various structural classifications. Decares

I alt	Eng til slått Meadows for mowing					Kulturbete Pastures								
	Etter areal i dekar					Fulldyrka Culti- vated	Ikkje fulldyrka Not culti- vated	I alt	Etter areal i dekar			Fulldyrka	Ikkje fulldyrka	
	0,1 - 19,9	20,0 - 49,9	50,0 - 99,9	100,0 - 199,9	200,0 -				0,1 - 19,9	20,0 - 49,9	50,0 -			
4455686 ²	547565	2123745	1438441	300727	45207	4032001	423685	1713719	478355	726690	508674	551977	1161742	
4058720	341753	1253903	1465122	845425	152516	3767368	291352	1329772	287184	539380	503209	389421	940351	
4339289	168461	751413	1416288	1655184	347944	4121598	217691	1139060	180283	428500	530277	263516	875544	
54920	3849	9113	18817	18366	4775	51964	2956	16192	2874	6335	6983	7193	8999	01
72787	5306	13235	23195	26432	4620	68347	4440	26130	3341	8598	14191	9873	16257	02/03
282359	11561	33146	68008	125041	44603	274505	7853	45425	7257	14323	23845	15540	29885	04
484804	14185	69370	170876	193168	37205	468408	16396	100651	16064	37998	46589	26637	74015	05
133639	8537	34654	53610	32656	4183	123348	10292	40423	7863	19006	13554	7346	33077	06
26545	2678	6567	9825	6495	979	24435	2110	9802	2299	4145	3358	4050	5752	07
101671	10677	38417	33609	17304	1664	90513	11158	19572	6209	8447	4916	6615	12957	08
67023	5572	21027	22628	15971	1826	64041	2982	13819	4189	5331	4299	7903	5916	09
125544	10021	32154	41184	37357	4828	118251	7293	34950	9848	16709	8393	11601	23349	10
376939	14190	78370	170602	102104	11672	366938	10001	325288	16041	71600	237648	31697	293591	11
319335	20794	97290	128592	67536	5123	268353	50983	117190	24523	53689	38978	12994	104196	12
324637	15670	91748	152347	62953	1919	283798	40839	104802	23993	55082	25727	6108	98694	14
455263	15549	71293	139534	195074	33814	441214	14049	82862	23121	39098	20643	21627	61235	15
435147	6753	38064	125159	221395	43776	428727	6421	71186	10031	29474	31682	42077	29109	16
384211	5309	25633	94891	215684	42694	379141	5069	45982	8211	20482	17289	23213	22769	17
412441	9926	47420	96304	200726	58065	399584	12857	57491	9112	25787	22592	16593	40898	18
202397	5953	33804	53167	84624	24848	195690	6707	20193	4317	9453	6423	8571	11622	19
79629	1932	10108	13940	32298	21352	74343	5287	7102	991	2945	3166	3880	3222	20
1084359	71417	223054	337947	357895	94047	1024212	60147	353577	50589	111251	191737	73283	280294	1.
591755	37383	136485	203365	184550	29972	556457	35298	171653	31587	61778	78288	31591	140062	2.
822979	28277	154798	289372	302806	47726	780001	42978	208201	36733	86342	85125	43161	165039	3.
729705	16107	112728	252470	295910	52491	694794	34912	169448	28751	74991	65707	42827	126621	4.
618571	9776	74383	199436	279645	55333	592638	25934	131212	20195	56603	54415	37327	93886	5.
334200	3815	34691	95369	162061	38264	321948	12252	70912	8914	27424	34574	22900	48013	6.
138464	1346	13554	33325	65339	24900	133415	5049	27836	3076	8733	16027	10205	17632	7.
19256	341	1721	5004	6980	5211	18133	1123	6220	437	1378	4405	2223	3998	8.
543548	142567	400980	-	-	-	475887	67661	103079	69360	33718	-	23777	79302	2.
964164	14441	269180	680543	-	-	897058	67106	241523	61765	151274	28484	42746	198776	3.
1809294	7112	61862	630560	1109761	-	1750958	58336	451007	40003	188927	222077	104059	346948	4.
715165	2554	12248	77326	437775	185262	699759	15406	207390	6951	42323	158116	57866	149524	5.
178841	996	3867	19113	69811	85054	175136	3705	71762	1319	7460	62983	18802	52960	6.
56966	429	1804	4563	23443	26728	55020	1947	28103	423	2892	24788	7131	20972	7.
71312	363	1472	4183	14394	50901	67780	3532	36198	461	1906	33831	9136	27062	8.
1304673	32352	177296	427863	562275	104886	1248316	56357	341140	46947	125501	168692	72411	268729	1.
1235034	36803	182984	392673	514107	108467	1180194	71840	322245	45772	117717	158755	72434	249811	2.
955557	33473	162659	317916	369055	72455	907196	48361	242358	39208	92602	110548	58561	183797	3.
632525	39030	158412	228289	180676	26118	594362	38163	165400	34304	69983	61112	40396	125004	4.
160015	25778	67086	45889	17338	3924	142906	17109	45851	13454	20237	12160	10172	35678	5.
256	48	208	-	-	-	199	57	109	19	24	66	16	93	6.
552086	113043	259911	125686	45729	7718	491645	60441	154379	53068	65142	36169	33758	120620	1.
842033	36650	272026	334875	176668	21814	783163	58870	235885	50076	102872	82937	43563	192322	2.
1073108	9267	103632	389106	485780	85324	1032051	41058	273685	32744	103168	137773	62814	210871	3.
1820833	8524	113076	562964	935275	200994	1766314	54518	453154	43817	154883	254454	113855	339300	4.

¹ Included swedes and turnips for food. ² Included meadows harvested for seed.

Tabell 1.10. Driftseiningar med leige av jordbruksareal og leigd areal. Fylke/ymse strukturinndelingar

	Driftseiningar med leigd areal <i>Holdings with rented area</i>						
	I alt <i>Total</i>	Etter type leigeforhold <i>By nature of renting conditions</i>			Etter kor stor del av jordbruksarealet <i>By part of agricultural area</i>		
		Berre kontrakt- bunden leige <i>Only contractual renting</i>	Berre tilfeldig leige <i>Only casual renting</i>	Både kontrakt- bunden og tilfeldig leige <i>Both contractual and casual renting</i>	0,1- 24,9 prosent leigd <i>per cent rented</i>	25,0- 49,9 prosent leigd	50,0- 74,9 prosent leigd
Helle landet <i>The whole country</i>							
1979	38901	9987	25734	3180	11079	11274	4947
1989	38768	12959	19811	5998	11793	12355	6310
Fylke <i>County</i>							
01 Østfold	1740	1023	567	150	382	345	182
02/03 Akershus og Oslo	1729	855	688	186	474	402	197
04 Hedmark	3586	1284	1723	579	1104	1038	611
05 Oppland	3552	1302	1702	548	1183	1132	519
06 Buskerud	1856	548	1076	232	597	525	263
07 Vestfold	1258	613	504	141	345	299	156
08 Telemark	1323	440	664	219	246	430	274
09 Aust-Agder	889	175	565	149	168	295	224
10 Vest-Agder	1417	197	994	226	272	482	368
11 Rogaland	2679	1006	1433	240	986	756	320
12 Hordaland	2788	640	1777	371	884	975	461
14 Sogn og Fjordane	2377	720	1376	281	952	798	264
15 Møre og Romsdal	3406	921	1836	649	1075	1249	611
16 Sør-Trøndelag	2767	1001	1303	463	956	971	390
17 Nord-Trøndelag	2322	987	1014	321	1016	736	250
18 Nordland	3029	726	1576	727	717	1131	716
19 Troms	1587	418	744	425	320	609	406
20 Finnmark	463	103	269	91	116	182	98
Produktivt skogareal <i>Productive forest area</i>							
1. - 24 dekar <i>decares</i> ...	14934	5821	6798	2315	2309	2958	2036
2. 25 - 99 "	5387	1557	3036	794	1838	2110	1205
3. 100 - 249 "	6515	1975	3515	1025	2432	2647	1240
4. 250 - 499 "	5224	1529	2850	845	2182	2039	868
5. 500 - 999 "	3854	1161	2087	606	1660	1535	585
6. 1000 - 1999 "	2002	604	1099	299	937	758	275
7. 2000 - 4999 "	716	248	366	102	362	259	88
8. 5000 - "	136	64	60	12	73	49	13
Jordbruksareal i drift <i>Agricultural area in use</i>							
2. 5,0 - 49,9 dekar <i>decares</i> .	6350	1728	4374	248	1184	1766	898
3. 50,0 - 99,9 "	10359	3036	6234	1089	3289	3270	1591
4. 100,0 - 199,9 "	14853	5211	6686	2956	4977	5102	2551
5. 200,0 - 299,9 "	4827	1832	1816	1179	1570	1561	879
6. 300,0 - 399,9 "	1413	631	454	328	454	402	236
7. 400,0 - 499,9 "	500	249	137	114	161	141	80
8. 500,0 - "	466	272	110	84	158	113	75
Brukarens alder <i>The holders by age group</i>							
1. - 39 år <i>years</i>	13140	5018	5585	2537	3191	3538	1906
2. 40 - 49 "	10991	3564	5695	1732	3633	3731	1925
3. 50 - 59 "	7993	2421	4491	1081	2817	2834	1431
4. 60 - 69 "	5263	1491	3232	540	1789	1888	895
5. 70 - "	1135	314	758	63	314	328	138
6. Alder uoppgitt <i>Age not reported</i>	4	-	4	-	1	1	-
Nettoinntekt frå driftseininga <i>Net income from the holding</i>							
1. - 9,9 prosent <i>per cent</i> .	7082	2294	4318	470	1304	1761	1056
2. 10,0 - 49,9 "	9899	3268	5356	1275	2758	2993	1667
3. 50,0 - 89,9 "	8986	2995	4244	1747	3104	3132	1573
4. 90,0 - "	12559	4251	5847	2461	4579	4434	1999

Holdings with rented agricultural area and rented area. County/various structural classifications

i drift som er leigd in use rented		Etter talet på leigeforhold By number of renting cases					Leigd areal Rented area			Leigd areal i prosent av areal i drift Rented area in per cent of area in use
75,0- 99,9 prosent leigd	Heile arealet leigd The whole area rented	1	2	3	4 -	I alt	Kontrakt- bunden leige Contractual renting	Tilfeldig leige Casual renting		
							Dekar Decares			
1481	10120	25196	7870	3073	2762	1939937	899356	1040581	20	
1239	7071	22142	8602	3961	4063	2318239	1339319	978921	23	
55	776	1267	303	100	70	193574	148718	44856	25	01
57	599	1173	333	120	103	193108	147998	45111	24	02/03
161	672	1910	796	383	497	267392	170624	96768	25	04
102	616	2054	871	369	258	205731	129151	76580	21	05
68	403	1128	391	198	139	104354	52909	51444	20	06
39	419	846	237	94	81	106063	72159	33904	24	07
62	311	739	283	142	159	67724	34335	33389	26	08
50	152	409	168	96	216	39963	14528	25435	35	09
83	212	646	307	177	287	69101	21184	47916	37	10
56	561	1822	530	173	154	147825	81380	66445	17	11
67	401	1643	634	266	245	107741	42613	65128	23	12
31	332	1645	505	153	74	76665	36484	40181	17	14
72	399	1731	821	469	385	155982	73963	82019	26	15
51	399	1558	688	289	232	168378	98320	70058	23	16
49	271	1461	545	209	107	129610	83135	46475	15	17
130	335	1244	704	445	636	172074	79785	92289	33	18
84	168	683	383	205	316	84448	41343	43105	35	19
22	45	183	103	73	104	28510	10692	17819	30	20
650	6981	8948	3076	1424	1486	1156635	767547	389087	44	1.
208	26	2978	1220	607	582	251450	120622	130829	18	2.
177	19	3607	1530	673	705	314102	156095	158008	17	3.
113	22	2926	1204	554	540	254686	125285	129401	16	4.
64	10	2117	882	422	433	192595	94649	97946	15	5.
22	10	1092	485	195	230	100465	48448	52016	14	6.
4	3	394	179	70	73	39723	21002	18721	11	7.
1	-	80	26	16	14	8585	5671	2914	8	8.
217	2285	5035	940	257	118	112863	41355	71508	12	2.
325	1884	6607	2316	840	596	345694	152518	193176	19	3.
397	1826	7303	3678	1902	1970	882879	483569	399310	25	4.
189	628	2055	1149	694	929	498837	308206	190631	27	5.
64	257	678	300	168	267	223233	151405	71828	28	6.
20	98	226	125	53	96	103058	76156	26902	26	7.
27	93	238	94	47	87	151675	126110	25565	26	8.
386	4119	7155	3009	1470	1506	986094	640512	345582	33	1.
346	1356	6021	2547	1146	1277	628070	336684	291385	22	2.
280	631	4639	1747	835	772	393901	195856	198045	19	3.
179	512	3328	1076	444	415	222175	106406	115769	16	4.
38	317	873	173	45	44	40326	18580	21746	11	5.
-	2	3	1	-	-	78	-	78	7	6.
308	2653	5183	1196	399	304	282919	149964	132955	19	1.
371	2110	6089	2076	923	811	549246	317090	232156	24	2.
259	918	4479	2204	1088	1215	589708	341372	248337	24	3.
291	1256	6268	3077	1530	1684	848770	489613	359158	24	4.

Tabell 1.11. Betaling for leigd jordbruksareal. Fylke/ymse strukturinndelingar *Rent paid for agricultural area. County/various structural classifications*

	Driftseiningar som betalar leige <i>Holdings which pay rent</i>	Leigesum i alt <i>Renting amount, total</i>	Areal det blir betalt leige for <i>Area with paid rent</i>	Etter kroner pr. dekar <i>By kroner per decares</i>				
				1 - 74	75 - 149	150 - 224	225 - 299	300 -
Helle landet <i>The whole country</i>		1 000 kroner			Dekar	<i>Decares</i>		
1989	24675	204236	1592164	552201	500098	314094	135512	90259
Fylke <i>County</i>								
01 Østfold	1538	34444	177418	12733	42396	65790	37891	18609
02/03 Akershus og Oslo	1388	25075	163840	21529	65233	54614	16633	5832
04 Hedmark	2577	30480	209904	58448	68601	42158	25155	15543
05 Oppland	2641	18381	157360	53340	59621	30296	9662	4442
06 Buskerud	1323	10109	78085	19467	33982	16875	4962	2799
07 Vestfold	1104	21890	95198	6252	20557	29024	17278	22087
08 Telemark	801	4651	43392	15250	18653	6458	2106	926
09 Aust-Agder	458	2275	20489	9562	6451	2220	399	1857
10 Vest-Agder	823	2996	41547	24139	14351	2789	130	138
11 Rogaland	2096	17962	117984	32199	33650	25428	14474	12233
12 Hordaland	1084	3616	41844	21415	14904	3782	932	811
14 Sogn og Fjordane	1154	2894	36276	20560	11705	2715	668	628
15 Møre og Romsdal	1748	4934	74291	51892	17540	3503	748	608
16 Sør-Trøndelag	1894	9468	111784	54356	42930	11602	2066	831
17 Nord-Trøndelag	1767	10728	99855	38301	40477	15752	2412	2913
18 Nordland	1507	3162	83126	74968	7404	754	-	1
19 Troms	576	865	30047	28632	1244	172	-	-
20 Finnmark	196	306	9723	9159	401	163	-	-
Produktivt skogareal <i>Productive forest area</i>								
1. - 24 dekar <i>decares</i>	9217	117298	801109	206876	253905	196883	87327	56118
2. 25 - 99 "	3342	21071	171720	69218	49881	28173	12543	11905
3. 100 - 249 "	4252	23024	214502	95577	67200	30199	12569	8957
4. 250 - 499 "	3459	18831	173842	75490	55975	24869	11308	6200
5. 500 - 999 "	2522	13549	129491	60164	38890	20407	5844	4187
6. 1000 - 1999 "	1303	6738	66705	31689	21464	7969	3343	2239
7. 2000 - 4999 "	482	2979	28048	11450	9748	4110	2248	493
8. 5000 - "	98	747	6747	1738	3036	1484	330	159
Jordbruksareal i drift <i>Agricultural area in use</i>								
2. 5,0 - 49,9 dekar <i>decares</i>	2052	4482	39013	18301	11501	5479	1721	2011
3. 50,0 - 99,9 "	5460	17607	173752	82133	55101	23801	6499	6218
4. 100,0 - 199,9 "	10876	62740	583805	258321	181282	92479	30259	21464
5. 200,0 - 299,9 "	4075	48143	381906	132068	127290	71562	29702	21283
6. 300,0 - 399,9 "	1297	29861	186515	35918	58689	51453	24548	15907
7. 400,0 - 499,9 "	471	15442	89378	11290	30448	25205	14133	8303
8. 500,0 - "	444	25959	137795	14170	35786	44115	28652	15072
Brukarens alder <i>The holders by age group</i>								
1. - 39 år <i>years</i>	8719	99291	687315	192467	207037	163300	75760	48753
2. 40 - 49 "	7124	53426	438833	165476	139179	79003	31956	23220
3. 50 - 59 "	5060	30034	269004	110256	87061	45551	15376	10761
4. 60 - 69 "	3070	15196	144336	63029	47729	19765	9427	4387
5. 70 - "	520	2418	22264	9237	8113	3401	912	602
6. Alder uoppgitt <i>Age not reported</i>	2	4	25	14	-	-	-	11
Nettoinntekt frå driftseininga <i>Net income from the holding</i>								
1. - 9,9 prosent <i>per cent</i>	3299	22932	170558	50101	57772	38432	14102	10152
2. 10,0 - 49,9 "	5765	51077	375499	106661	124493	90088	32652	21606
3. 50,0 - 89,9 "	6331	53791	419009	149529	126670	77425	43714	21670
4. 90,0 - "	9100	72569	596711	234187	180183	105075	42963	34304

Tabell 1.12. Driftseiningar etter storleiken på jordbruksareal i drift. Kommune Holdings by size of agricultural area in use. Municipality

Kommune Municipality	Storleiksklasser i dekar Size classes in decares								
	1979	1989	5,0 - 19,9	20,0 - 49,9	50,0 - 99,9	100,0 - 199,9	200,0 - 299,9	300,0 - 499,9	500,0 -
Helle landet The whole country									
1979	125302	.	24553	37464	32716	21632	5652	2576	709
1989	99382	13604	23427	24969	25330	7928	3266	858
01 Østfold									
1979	5421	.	602	867	1126	1490	782	453	101
1989	4945	418	697	962	1430	812	496	130
01 Halden	489	414	41	59	87	112	68	38	9
02 Sarpsborg	6	3	1	1	-	-	-	1	-
03 Fredrikstad	77	63	8	10	18	17	6	4	-
04 Moss	38	28	1	1	3	12	4	4	3
11 Hvaler	97	90	46	17	16	9	1	1	-
13 Borge	160	145	6	12	20	57	34	14	2
14 Varteig	106	93	6	9	31	34	8	5	-
15 Skjeberg	298	265	24	33	49	59	61	30	9
18 Aremark	171	143	11	22	38	45	11	13	3
19 Marker	312	271	21	40	61	72	47	28	2
21 Rømskog	57	46	9	17	11	8	-	-	1
22 Trøgstad	403	373	15	52	69	117	51	51	18
23 Spydeberg	227	213	11	32	22	58	50	32	8
24 Askim	189	183	9	21	37	66	26	20	4
25 Eidsberg	481	474	39	71	78	137	84	52	13
27 Skiptvet	256	235	10	26	66	78	34	19	2
28 Rakkestad	578	548	18	54	86	151	129	80	30
30 Tune	208	176	12	37	50	54	14	5	4
31 Rolvsøy	75	67	3	9	20	24	8	2	1
33 Kråkerøy	21	17	1	3	8	3	1	1	-
34 Onsøy	281	255	47	46	54	69	26	10	3
35 Råde	267	242	22	41	44	66	43	20	6
36 Rygge	212	199	29	29	37	53	31	13	7
37 Våler	231	227	17	31	34	76	43	22	4
38 Hobøl	181	175	11	24	23	53	32	31	1
02/03 Akershus og Oslo									
1979	5814	.	995	1009	1071	1350	695	494	200
1989	5076	604	810	952	1185	715	589	221
11 Vestby	234	212	12	27	44	57	39	26	7
13 Ski	235	229	28	28	33	55	48	33	4
14 Ås	209	188	12	24	26	55	35	23	13
15 Frogn	134	116	15	15	22	29	23	12	-
16 Nesodden	63	53	15	9	9	15	2	1	2
17 Oppegård	23	12	5	1	1	3	-	2	-
19 Bærum	166	134	27	29	23	26	13	9	7
20 Asker	202	148	55	34	20	21	11	5	2
21 Aurskog-Høland	842	729	56	133	187	181	96	60	16
26 Sørum	402	357	14	38	59	97	69	62	18
27 Fet	197	186	30	40	37	32	27	13	7
28 Rælingen	45	36	3	5	11	6	7	4	-
29 Enebakk	197	185	17	24	36	42	37	25	4
30 Lørenskog	47	41	6	1	7	11	11	4	1
31 Skedsmo	102	99	14	9	14	23	14	16	9
33 Nittedal	134	103	14	17	13	29	12	13	5
34 Gjerdrum	141	130	7	14	18	28	35	23	5
35 Ullensaker	452	434	30	47	57	117	65	87	31
36 Nes	884	794	75	155	152	172	84	93	63
37 Eidsvoll	530	410	84	73	85	87	43	28	10
38 Nannestad	301	268	37	22	39	75	35	47	13
39 Hurdal	185	151	44	50	39	14	3	1	-
0301 Oslo	89	61	4	15	20	10	6	2	4
04 Hedmark									
1979	10787	.	2311	2850	2504	1907	582	428	205
1989	9080	1501	2031	1937	2004	852	521	234
01 Hamar	3	2	-	1	-	1	-	-	-
02 Kongsvinger	731	607	141	168	135	98	34	20	11
12 Ringsaker	1309	1183	165	226	195	278	132	125	62
14 Vang	308	265	42	65	34	35	28	45	16
15 Løten	428	347	82	79	63	43	32	34	14

Tabell 1.12 (framh.). Driftseiningar etter storleiken på jordbruksareal i drift. Kommune Holdings by size of agricultural area in use. Municipality

Kommune	Storleiksklasser i dekar								
	1979	1989	5,0 - 19,9	20,0 - 49,9	50,0 - 99,9	100,0 - 199,9	200,0 - 299,9	300,0 - 499,9	500,0 -
04 Hedmark (framh.)									
17 Stange	1032	770	230	167	107	96	53	71	46
18 Nord-Odal	431	378	95	122	89	47	15	8	2
19 Sør-Odal	592	525	96	117	100	114	55	30	13
20 Eidskog	545	490	78	151	147	72	27	15	-
23 Grue	612	519	67	120	120	112	51	36	13
25 Åsnes	994	913	136	221	249	173	71	42	21
26 Våler	456	389	52	85	101	78	34	27	12
27 Elverum	629	518	139	141	88	83	28	23	16
28 Trysil	448	277	38	61	75	80	19	4	-
29 Amot	199	169	21	44	30	42	26	5	1
30 Stor-Elvdal	206	163	17	34	32	50	21	7	2
32 Rendalen	253	194	23	36	48	66	18	3	-
34 Engerdal	151	121	8	29	22	49	13	-	-
36 Tolga	238	196	3	17	49	85	39	3	-
37 Tynset	470	396	31	53	85	132	79	15	1
38 Alvdal	242	226	10	33	60	98	22	3	-
39 Follidal	246	220	15	39	52	87	22	4	1
41 Os	264	212	12	22	56	85	33	1	3
05 Oppland									
1979	11235		1940	3038	3177	2172	600	258	50
1989		9368	1254	1924	2345	2673	797	308	67
01 Lillehammer	418	320	41	76	58	104	36	4	1
02 Gjøvik	680	587	51	92	176	174	61	28	5
11 Dovre	231	217	8	44	60	85	10	7	3
12 Lesja	329	302	19	32	86	120	35	9	1
13 Skjåk	285	240	17	43	104	72	4	-	-
14 Lom	278	249	31	51	84	69	13	1	-
15 Vågå	354	301	34	63	82	93	25	4	-
16 Nord-Fron	500	416	44	96	122	115	29	8	2
17 Sel	438	369	30	103	105	97	22	10	2
19 Sør-Fron	332	276	32	49	61	84	34	13	3
20 Ringebu	481	428	60	84	97	122	44	21	-
21 Øyer	333	255	26	49	44	99	30	6	1
22 Gausdal	566	464	26	70	115	153	68	24	8
28 Østre Toten	943	808	169	136	112	179	103	88	21
29 Vestre Toten	513	442	57	74	78	133	69	21	10
32 Jevnaker	172	133	33	20	26	29	16	6	3
33 Lunner	374	284	46	66	59	73	31	9	-
34 Gran	869	761	179	147	137	190	78	26	4
36 Søndre Land	410	347	104	88	54	72	17	12	-
38 Nordre Land	621	431	49	130	111	107	27	4	3
40 Sør-Aurdal	421	313	59	93	93	62	4	2	-
41 Etnedal	228	168	16	50	50	46	5	1	-
42 Nord-Aurdal	554	415	40	105	140	117	11	2	-
43 Vestre Slidre	341	299	13	60	105	102	17	2	-
44 Øystre Slidre	320	291	23	54	103	106	5	-	-
45 Vang	244	252	47	49	83	70	3	-	-
06 Buskerud									
1979	6713		1425	1882	1720	1235	298	124	29
1989		5763	938	1422	1481	1380	348	155	39
02 Drammen	144	119	24	20	13	34	18	8	2
04 Kongsberg	485	444	80	113	94	112	30	14	1
05 Ringerike	860	753	181	197	126	129	59	42	19
12 Hole	203	197	31	41	43	50	20	6	6
15 Flå	123	102	23	32	27	17	2	1	-
16 Nes	271	223	31	81	80	29	2	-	-
17 Gol	274	234	37	64	65	52	12	4	-
18 Hemsedal	168	140	8	10	31	79	12	-	-
19 Ål	391	334	25	61	125	112	10	1	-
20 Hol	266	205	21	44	81	55	3	1	-
21 Sigdal	428	367	29	99	114	102	16	6	1
22 Krødsherad	161	129	30	30	37	26	4	2	-
23 Modum	628	541	99	120	135	135	35	15	2
24 Øvre Eiker	556	490	77	88	120	129	53	22	1
25 Nedre Eiker	101	82	14	16	16	28	3	5	-
26 Lier	494	438	66	98	100	126	34	12	2
27 Røyken	194	157	36	19	37	40	14	8	3
28 Hurum	152	112	18	22	25	26	11	8	2

Tabell 1.12 (framh.). Driftseiningar etter storleiken på jordbruksareal i drift. Kommune Holdings by size of agricultural area in use. Municipality

Kommune	Storleiksklasser i dekar								
	1979	1989	5,0 - 19,9	20,0 - 49,9	50,0 - 99,9	100,0 - 199,9	200,0 - 299,9	300,0 - 499,9	500,0 -
06 Buskerud (framh.)									
31 Flesberg	294	269	46	107	88	25	3	-	-
32 Rollag	176	147	24	51	40	28	4	-	-
33 Nore og Uvdal	344	280	38	109	84	46	3	-	-
07 Vestfold									
1979	3991	.	541	627	1058	1258	353	124	30
1989	.	3565	369	474	897	1184	441	165	35
01 Borre	172	150	16	13	34	50	25	9	3
02 Holmestrand	161	148	18	16	24	54	21	14	1
04 Tønsberg	318	277	24	24	52	105	45	22	5
06 Sandefjord	378	336	39	64	89	89	40	13	2
09 Larvik	855	736	76	105	232	235	67	16	5
11 Svelvik	80	71	19	17	19	14	1	1	-
13 Sande	265	246	33	36	43	77	41	12	4
14 Hof	151	142	12	23	47	38	17	3	2
16 Våle	280	261	13	18	58	100	43	26	3
18 Ramnes	318	290	18	25	75	122	34	15	1
19 Andebu	292	258	15	30	87	105	17	3	1
20 Stokke	312	307	23	39	64	101	59	18	3
22 Nøtterøy	145	117	24	25	21	31	11	5	-
23 Tjøme	51	42	18	11	5	4	3	1	-
28 Lardal	213	184	21	28	47	59	17	7	5
08 Telemark									
1979	5262	.	1213	2106	1407	449	62	19	6
1989	.	4287	829	1539	1214	569	101	32	3
05 Porsgrunn	190	132	17	48	39	27	1	-	-
06 Skien	617	566	75	158	194	102	30	6	1
07 Notodden	374	333	92	103	75	52	8	3	-
11 Siljan	93	94	13	21	36	23	1	-	-
14 Bamble	196	168	35	58	51	22	2	-	-
15 Kragerø	202	149	46	71	28	2	2	-	-
17 Drangedal	322	246	65	101	60	17	2	1	-
19 Nome	459	366	62	105	119	54	18	6	2
21 Bø	365	311	47	108	81	56	12	7	-
22 Sauherad	400	370	72	95	125	63	9	6	-
26 Tinn	293	221	41	84	67	27	2	-	-
27 Hjartdal	292	218	47	96	47	25	3	-	-
28 Seljord	306	232	46	105	56	19	5	1	-
29 Kviteseid	338	241	74	100	55	11	1	-	-
30 Nissedal	111	91	26	38	19	7	1	-	-
31 Fyresdal	106	77	12	25	21	16	3	-	-
33 Tokke	223	172	22	88	44	18	-	-	-
34 Vinje	375	300	37	135	97	28	1	2	-
09 Aust-Agder									
1979	3008	.	1106	1152	542	182	18	7	1
1989	.	2134	550	786	476	266	45	10	1
01 Risør	243	133	60	53	12	7	1	-	-
03 Arendal	9	5	1	3	1	-	-	-	-
04 Grimstad	425	347	96	122	77	40	10	2	-
11 Gjerstad	167	117	40	41	22	12	1	1	-
12 Vegårshei	104	86	29	38	15	4	-	-	-
14 Tvedestrand	162	109	28	43	22	12	3	-	1
18 Moland	177	93	14	30	27	21	1	-	-
19 Froland	217	148	41	54	36	15	2	-	-
20 Øyestad	196	165	50	49	37	27	1	1	-
21 Tromøy	55	39	15	12	11	1	-	-	-
22 Hisøy	13	9	1	2	6	-	-	-	-
26 Lillesand	201	140	48	56	18	15	3	-	-
28 Birkenes	234	149	29	49	45	24	2	-	-
29 Åmli	156	113	21	38	21	19	10	4	-
35 Iveland	74	48	4	20	11	12	1	-	-
37 Evje og Hornnes	149	117	12	46	28	27	3	1	-
38 Bygland	172	139	37	52	36	9	5	-	-
40 Valle	214	145	19	60	46	19	1	-	-
41 Bykle	40	32	5	18	5	2	1	1	-

Tabell 1.12 (framh.). Driftseiningar etter storleiken på jordbruksareal i drift. Kommune Holdings by size of agricultural area in use. Municipality

Kommune	Storleiksklasser i dekar								
	1979	1989	5,0 - 19,9	20,0 - 49,9	50,0 - 99,9	100,0 - 199,9	200,0 - 299,9	300,0 - 499,9	500,0 -
10 Vest-Agder									
1979	4043	.	1174	1658	868	296	35	11	1
1989	3163	737	1116	735	468	87	19	1
01 Kristiansand	241	205	86	68	34	12	4	1	-
02 Mandal	374	278	122	82	44	24	4	2	-
03 Farsund	444	379	96	143	58	49	25	7	1
04 Flekkefjord	350	238	60	107	41	28	2	-	-
14 Vennesla	194	127	16	32	36	38	5	-	-
17 Songdalen	149	110	15	26	36	26	5	2	-
18 Søgne	181	132	50	45	22	13	1	1	-
21 Marnardal	224	174	21	46	53	49	5	-	-
26 Åseral	132	121	17	46	43	12	3	-	-
27 Audnedal	196	157	29	54	37	33	4	-	-
29 Lindesnes	307	223	49	80	49	33	11	1	-
32 Lyngdal	319	263	50	101	62	42	5	3	-
34 Hægebostad	246	202	21	75	66	36	4	-	-
37 Kvinesdal	478	359	64	154	82	50	8	1	-
46 Sirdal	208	195	41	57	72	23	1	1	-
11 Rogaland									
1979	8791	.	1162	2044	2779	2184	467	144	11
1989	7656	735	1305	1984	2612	758	231	31
01 Eigersund	400	357	30	69	127	102	22	7	-
02 Sandnes	684	610	63	74	109	249	86	26	3
03 Stavanger	348	223	41	59	70	46	5	2	-
06 Haugesund	115	85	14	22	31	15	3	-	-
11 Sokndal	213	183	21	60	70	26	6	-	-
12 Lund	223	186	8	49	55	66	7	1	-
14 Bjerkreim	259	248	2	5	39	147	48	6	1
19 Hå	720	669	31	54	94	282	151	50	7
20 Klepp	601	561	51	52	95	226	93	38	6
21 Time	415	384	14	31	46	145	100	42	6
22 Gjesdal	240	214	9	8	59	76	34	22	6
24 Sola	440	381	29	78	102	143	21	6	2
27 Randaberg	250	221	23	62	89	43	4	-	-
29 Forsand	115	109	12	26	25	33	13	-	-
30 Strand	342	299	59	75	74	74	16	1	-
33 Hjelmeland	386	341	44	78	97	105	15	2	-
34 Suldal	445	363	52	87	125	98	1	-	-
35 Sauda	148	133	24	47	47	14	1	-	-
41 Finnøy	374	326	47	39	66	143	29	2	-
42 Rennesøy	245	222	19	16	51	102	24	10	-
44 Kvitsøy	24	23	-	1	12	7	3	-	-
45 Bokn	75	72	3	10	36	21	2	-	-
46 Tysvær	525	461	49	91	137	153	26	5	-
49 Karmøy	652	516	51	141	162	128	25	9	-
51 Utsira	26	16	1	7	5	3	-	-	-
54 Vindafjord	526	453	38	64	161	165	23	2	-
12 Hordaland									
1979	10302	.	2507	4094	2823	818	43	14	3
1989	7711	1312	2691	2308	1273	110	14	3
01 Bergen	709	478	66	146	175	82	8	-	1
11 Etne	377	297	26	62	99	101	6	3	-
14 Ølen	270	207	16	35	61	83	10	2	-
16 Sveio	389	294	41	97	91	58	6	1	-
19 Bømlo	379	246	71	96	45	27	7	-	-
21 Stord	158	126	20	41	41	24	-	-	-
22 Fitjar	162	133	15	56	47	13	2	-	-
23 Tysnes	340	226	48	81	64	31	2	-	-
24 Kvinnherad	743	621	118	185	197	115	4	1	1
27 Jondal	133	95	27	30	27	11	-	-	-
28 Odda	160	129	30	58	35	6	-	-	-
31 Ullensvang	393	379	85	197	93	4	-	-	-
32 Eidfjord	95	71	17	31	15	8	-	-	-
33 Ulvik	127	108	23	35	37	11	1	1	-
34 Granvin	114	96	18	37	29	11	1	-	-
35 Voss	890	769	85	202	268	191	20	3	-
38 Kvam	535	386	74	130	117	62	3	-	-
41 Fusa	366	278	39	92	104	43	-	-	-

Tabell 1.12 (framh.). Driftseiningar etter storleiken på jordbruksareal i drift. Kommune Holdings by size of agricultural area in use. Municipality

Kommune	Storleiksklasser i dekar								
	1979	1989	5,0 - 19,9	20,0 - 49,9	50,0 - 99,9	100,0 - 199,9	200,0 - 299,9	300,0 - 499,9	500,0 -
12 Hordaland (framh.)									
42 Samnanger	189	148	48	74	22	4	-	-	-
43 Os	223	145	29	42	34	28	11	1	-
44 Austevoll	296	142	55	61	17	9	-	-	-
45 Sund	209	106	23	62	19	2	-	-	-
46 Fjell	285	161	49	70	35	7	-	-	-
47 Askøy	223	156	61	76	17	1	-	-	1
51 Vaksdal	169	129	25	44	41	18	1	-	-
52 Modalen	44	30	4	8	10	8	-	-	-
53 Osterøy	421	367	64	103	105	91	4	-	-
56 Meland	226	171	19	69	57	23	3	-	-
59 Øygarden	183	107	32	62	9	4	-	-	-
60 Radøy	457	334	21	105	120	77	10	1	-
63 Lindås	667	518	30	176	204	99	9	-	-
64 Austrheim	151	89	7	46	23	10	2	1	-
65 Fedje	27	11	7	3	1	-	-	-	-
66 Masfjorden	192	158	19	79	49	11	-	-	-
14 Sogn og Fjordane									
1979	8870	.	1637	3331	3110	752	29	10	1
1989	.	7112	992	2093	2653	1290	76	7	1
01 Flora	460	345	47	149	128	21	-	-	-
11 Gulen	318	236	18	52	109	54	2	1	-
12 Solund	136	61	14	27	13	7	-	-	-
13 Hyllestad	249	206	14	61	108	23	-	-	-
16 Høyanger	272	220	41	68	77	33	1	-	-
17 Vik	288	240	39	58	97	45	1	-	-
18 Balestrand	217	186	50	60	41	29	6	-	-
19 Leikanger	260	247	88	88	60	11	-	-	-
20 Sogndal	360	313	61	84	114	48	4	2	-
21 Aurland	148	117	9	42	53	10	3	-	-
22 Lærdal	219	190	36	48	58	46	2	-	-
24 Årdal	49	30	12	6	7	5	-	-	-
26 Luster	786	598	111	184	202	94	7	-	-
28 Askvoll	357	283	25	99	98	56	5	-	-
29 Fjaler	390	320	18	91	140	67	4	-	-
30 Gaular	384	350	29	78	158	78	7	-	-
31 Jølster	353	300	20	59	103	115	3	-	-
32 Førde	339	283	31	71	103	74	3	1	-
33 Naustdal	276	227	14	43	92	73	5	-	-
38 Bremanger	450	326	50	149	112	14	1	-	-
39 Vågsøy	287	160	20	62	58	20	-	-	-
41 Selje	366	243	44	104	69	25	1	-	-
43 Eid	462	377	46	111	156	63	1	-	-
44 Hornindal	156	148	19	60	39	30	-	-	-
45 Gloppen	609	542	60	121	231	119	10	1	-
49 Stryn	679	564	76	118	227	130	10	2	1
15 Møre og Romsdal									
1979	9995	.	2103	3551	2811	1331	172	25	2
1989	.	7402	1044	1987	2003	1966	350	47	5
02 Molde	295	249	74	74	41	52	7	-	1
03 Kristiansund	7	1	-	1	-	-	-	-	-
04 Ålesund	199	88	17	51	15	4	1	-	-
11 Vanylven	389	304	17	116	100	69	2	-	-
14 Sande	315	190	30	74	60	24	2	-	-
15 Herøy	381	259	73	133	38	15	-	-	-
16 Ulstein	180	137	37	66	21	13	-	-	-
17 Hareid	137	102	12	47	32	8	3	-	-
19 Volda	464	381	63	124	123	69	2	-	-
20 Ørsta	630	504	36	135	190	140	3	-	-
23 Ørskog	147	100	20	30	28	21	1	-	-
24 Norddal	216	187	32	42	71	41	1	-	-
25 Stranda	317	265	47	77	93	47	1	-	-
26 Stordal	80	63	6	18	26	12	1	-	-
28 Sykkylven	326	242	44	75	73	43	7	-	-
29 Skodje	171	118	31	41	23	19	3	1	-
31 Sula	149	65	16	37	9	2	1	-	-
32 Giske	202	112	7	27	39	34	5	-	-
34 Haram	397	275	45	92	59	68	11	-	-
35 Vestnes	343	265	54	87	53	57	8	5	1

Tabell 1.12 (framh.). Driftseiningar etter storleiken på jordbruksareal i drift. Kommune *Holdings by size of agricultural area in use. Municipality*

Kommune	Storleiksklasser i dekar								
	1979	1989	5,0 - 19,9	20,0 - 49,9	50,0 - 99,9	100,0 - 199,9	200,0 - 299,9	300,0 - 499,9	500,0 -
15 Møre og Romsdal (framh.)									
39 Rauma	474	387	49	84	99	131	21	3	-
43 Nesset	316	232	30	40	67	78	16	1	-
45 Midsund	154	66	4	13	24	23	2	-	-
46 Sandøy	57	39	3	11	8	15	1	1	-
47 Aukra	109	62	3	9	9	28	13	-	-
48 Fræna	538	417	28	52	88	154	74	19	2
51 Eide	189	143	10	24	36	48	21	3	1
54 Averøy	298	237	22	55	71	79	10	-	-
56 Frei	78	43	9	17	8	7	2	-	-
57 Gjemnes	300	247	25	38	63	98	21	2	-
60 Tingvoll	274	191	32	18	56	69	15	1	-
63 Sunndal	272	234	28	40	65	79	20	2	-
66 Surnadal	487	393	61	86	93	121	28	4	-
67 Rindal	267	220	15	28	52	100	22	3	-
69 Aure	319	193	15	35	71	67	5	-	-
71 Halså	215	186	25	36	50	70	5	-	-
72 Tustna	125	77	12	19	20	26	-	-	-
73 Smøla	178	128	12	35	29	35	15	2	-
16 Sør-Trøndelag									
1979	7801	.	1020	1757	2463	2002	410	135	14
1989	.	6262	472	1017	1604	2313	673	160	23
01 Trondheim	501	444	32	52	91	144	84	34	7
12 Hemne	263	206	29	27	54	87	8	1	-
13 Snillfjord	165	128	10	27	32	56	3	-	-
17 Hitra	259	157	14	29	46	60	7	1	-
20 Frøya	183	93	17	30	21	23	1	1	-
21 Ørland	265	241	11	24	49	99	48	6	4
22 Agdenes	235	186	17	23	61	76	7	2	-
24 Rissa	662	539	35	72	167	233	28	3	1
27 Bjugn	349	272	10	42	64	116	35	5	-
30 Åfjord	320	260	14	21	74	132	19	-	-
32 Roan	154	106	2	20	40	40	4	-	-
33 Osen	114	78	4	10	24	37	3	-	-
34 Oppdal	415	376	15	51	91	161	49	8	1
35 Rennebu	315	262	18	37	77	100	30	-	-
36 Meldal	228	187	10	19	36	61	42	19	-
38 Orkdal	454	370	28	49	97	137	47	10	2
40 Røros	272	203	20	36	50	50	39	6	2
44 Holtålen	307	199	13	61	56	54	14	1	-
48 Midtre Gauldal	594	485	37	98	137	177	30	6	-
53 Melhus	671	573	45	113	127	177	74	33	4
57 Skaun	305	279	22	30	66	124	32	4	1
62 Klæbu	95	80	8	16	17	17	15	7	-
63 Malvik	142	118	12	28	23	33	16	6	-
64 Selbu	460	357	47	94	85	91	32	7	1
65 Tydal	73	63	2	8	19	28	6	-	-
17 Nord-Trøndelag									
1979	7370	.	979	1396	1817	2117	736	277	48
1989	.	6205	514	862	1191	2286	928	374	50
02 Steinkjer	1032	966	62	104	142	347	215	82	14
03 Namsos	226	176	10	29	35	86	13	3	-
11 Meråker	168	111	18	34	18	35	6	-	-
14 Stjørdal	872	746	82	128	153	261	84	36	2
17 Frosta	330	294	78	66	54	66	24	6	-
18 Leksvik	277	194	17	29	52	84	11	1	-
19 Levanger	900	787	46	105	158	237	134	90	17
21 Verdal	681	592	29	73	145	205	91	44	5
23 Mosvik	116	93	18	17	14	38	5	-	1
24 Verran	131	98	14	15	23	37	9	-	-
25 Namdalseid	184	174	10	17	19	69	48	11	-
29 Inderøy	452	392	68	54	54	122	61	30	3
36 Snåsa	251	222	5	18	43	96	40	18	2
38 Lierne	166	122	3	16	38	52	12	1	-
39 Røyrvik	38	31	1	4	10	8	7	1	-
40 Namsskogan	47	36	1	3	3	15	14	-	-
42 Grong	153	126	4	14	14	62	26	6	-
43 Høylandet	153	131	8	12	16	73	16	6	-
44 Overhalla	236	210	8	11	16	74	62	33	6

Tabell 1.12 (framh.). Driftseiningar etter storleiken på jordbruksareal i drift. Kommune Holdings by size of agricultural area in use. Municipality

Kommune	Storleiksklasser i dekar								
	1979	1989	5,0 - 19,9	20,0 - 49,9	50,0 - 99,9	100,0 - 199,9	200,0 - 299,9	300,0 - 499,9	500,0 -
17 Nord-Trøndelag (framh.)									
48 Fosnes	96	85	3	9	24	40	7	2	-
49 Flatanger	110	91	5	16	30	36	4	-	-
50 Vikna	164	121	7	16	27	66	4	1	-
51 Nærøy	475	334	16	65	80	140	30	3	-
55 Leka	112	73	1	7	23	37	5	-	-
18 Nordland									
1979	8854	.	2193	3114	1928	1334	243	37	5
1989	.	5550	749	1377	1256	1557	522	80	9
04 Bodø	270	189	38	44	38	49	16	2	2
05 Narvik	154	105	31	36	22	12	4	-	-
11 Bindal	200	126	10	25	36	44	10	1	-
12 Sømna	222	176	3	14	20	91	40	7	1
13 Brønnøy	305	220	16	30	47	82	39	4	2
15 Vega	149	89	3	6	10	41	29	-	-
16 Vevelstad	72	46	2	6	6	24	6	2	-
18 Herøy	83	44	13	13	2	11	3	2	-
20 Alstahaug	190	201	25	47	27	66	27	7	2
22 Leirfjord	243	145	9	23	32	53	23	5	-
24 Vefsn	333	250	10	37	58	108	33	4	-
25 Grane	90	77	4	17	23	24	9	-	-
26 Hattfjelldal	155	133	1	6	44	75	4	3	-
27 Dønna	203	135	14	27	23	56	13	2	-
28 Nesna	139	107	11	11	25	41	16	3	-
32 Hemnes	248	207	15	47	50	77	17	1	-
33 Rana	420	312	33	77	94	98	8	2	-
34 Lurøy	175	111	31	30	29	18	1	2	-
35 Træna	15	7	4	2	1	-	-	-	-
36 Rødøy	162	87	13	28	15	24	7	-	-
37 Meløy	284	164	29	42	46	35	12	-	-
38 Gildeskål	185	83	15	23	12	26	7	-	-
39 Beiarn	179	122	15	22	36	45	4	-	-
40 Saltdal	270	177	36	70	38	26	7	-	-
41 Fauske	208	148	34	31	30	23	24	6	-
42 Skjerstad	166	119	18	39	40	19	2	1	-
45 Sørfold	203	94	43	31	14	6	-	-	-
48 Steigen	316	187	11	27	31	77	37	4	-
49 Hamarøy	158	54	3	16	13	19	3	-	-
50 Tysfjord	77	26	7	9	5	5	-	-	-
51 Lødingen	75	38	4	8	13	10	3	-	-
52 Tjeldsund	111	45	2	23	10	8	2	-	-
53 Evenes	118	74	7	27	17	16	7	-	-
54 Ballangen	185	118	35	36	14	19	11	3	-
56 Røst	23	19	6	11	2	-	-	-	-
57 Værøy	69	18	9	8	-	1	-	-	-
59 Flakstad	96	49	7	14	14	11	2	1	-
60 Vestvågøy	636	373	51	127	100	62	22	9	2
65 Vågan	208	104	15	33	25	17	14	-	-
66 Hadsel	394	181	16	58	49	43	15	-	-
67 Bø	307	142	23	55	32	23	8	1	-
68 Øksnes	195	115	36	48	15	13	2	1	-
70 Sortland	241	176	17	57	51	32	18	1	-
71 Andøy	307	149	21	32	46	27	17	6	-
74 Moskenes	15	8	3	4	1	-	-	-	-

Tabell 1.12 (framh.). Driftseiningar etter storleiken på jordbruksareal i drift. Kommune Holdings by size of agricultural area in use. Municipality

Kommune	1979	1989	Storleiksklasser i dekar						
			5,0 - 19,9	20,0 - 49,9	50,0 - 99,9	100,0 - 199,9	200,0 - 299,9	300,0 - 499,9	500,0 -
19 Troms									
1979	5376	.	1221	2349	1188	526	82	9	1
1989	3100	437	992	774	670	198	26	3
01 Harstad	355	193	26	54	60	35	13	5	-
02 Tromsø	652	360	62	149	80	53	16	-	-
11 Kvæfjord	226	170	29	51	40	39	11	-	-
13 Skånland	271	83	12	27	22	12	10	-	-
15 Bjarkøy	50	31	6	7	5	8	4	1	-
17 Ibestad	166	81	19	29	16	14	3	-	-
19 Gratangen	93	41	10	18	4	7	1	1	-
20 Lavangen	99	52	15	19	13	4	1	-	-
22 Bardu	149	108	8	29	22	33	15	1	-
23 Salangen	140	104	10	34	22	32	6	-	-
24 Målselv	326	224	10	41	51	70	40	10	2
25 Sørreisa	191	85	16	32	24	10	3	-	-
26 Dyrøy	121	74	19	19	16	16	4	-	-
27 Tranøy	179	70	13	21	19	15	2	-	-
28 Torsken	23	12	6	5	-	1	-	-	-
29 Berg	24	5	2	3	-	-	-	-	-
31 Lenvik	402	179	21	68	45	37	7	1	-
33 Balsfjord	633	454	28	89	133	167	34	3	-
36 Karlsøy	190	95	18	37	31	8	1	-	-
38 Lyngen	282	169	20	74	36	34	5	-	-
39 Storfjord	107	85	11	33	29	12	-	-	-
40 Kåfjord	271	164	30	62	53	17	2	-	-
41 Skjervøy	72	17	8	3	2	3	1	-	-
42 Nordreisa	243	176	21	61	44	34	13	2	1
43 Kvænangen	111	68	17	27	7	9	6	2	-
20 Finnmark									
1979	1669	.	424	639	324	229	45	7	1
1989	1003	149	304	197	204	115	32	2
01 Hammerfest	-	-	-	-	-	-	-	-	-
02 Vardø	12	8	1	2	1	2	2	-	-
03 Vadsø	84	36	4	6	5	8	8	5	-
11 Kautokeino	48	35	1	10	5	14	5	-	-
12 Alta	351	226	20	60	50	60	30	5	1
14 Loppa	72	27	6	16	5	-	-	-	-
15 Hasvik	22	8	2	5	1	-	-	-	-
16 Sørøysund	28	21	1	11	5	4	-	-	-
17 Kvalsund	67	29	6	10	7	3	2	1	-
18 Måsøy	21	7	2	3	2	-	-	-	-
19 Nordkapp	-	2	2	-	-	-	-	-	-
20 Porsanger	195	141	25	63	28	18	6	1	-
21 Karasjok	100	84	7	16	22	25	12	1	1
22 Lebesby	71	35	6	16	4	7	2	-	-
23 Gamvik	62	43	14	22	7	-	-	-	-
24 Berlevåg	2	4	-	-	2	2	-	-	-
25 Tana	335	189	29	36	40	40	28	16	-
27 Nesseby	82	41	13	17	2	3	6	-	-
28 Båtsfjord	1	2	1	1	-	-	-	-	-
30 Sør-Varanger	116	65	9	10	11	18	14	3	-

Tabell 1.13. Driftseiningar med korn og oljevekstar til mogning. Kommune ¹ Holdings with grains and oil seed. Municipality ¹

Kommune Municipality	I alt Total	Etter areal i dekar By area in decares				Rug Rye	Kveite Wheat	Bygg Barley	Havre Oats	Olje- vekstar Oil seed
		0,1 - 49,9	50,0 - 99,9	100,0 - 199,9	200,0 -					
Heile landet The whole country										
1979	39532	19885	8766	6960	3921	483	3691	31459	20962	1576
1989	33103	12399	8135	7611	4958	98	5779	24294	19431	1581
01 Østfold										
1979	4885	1456	1211	1343	875	171	979	3897	3737	185
1989	4506	974	1026	1407	1099	36	1507	3000	3851	306
01 Halden	378	88	91	103	96	8	110	256	323	38
03 Fredrikstad	55	14	18	14	9	-	13	36	44	1
04 Moss	27	3	8	8	8	1	13	16	17	2
11 Hvaler	43	29	9	5	-	-	10	21	28	-
13 Borge	142	19	22	59	42	3	63	105	113	2
14 Varteig	90	22	29	30	9	-	35	50	85	6
15 Skjeberg	247	47	59	69	72	6	101	169	209	8
18 Aremark	128	27	35	44	22	-	33	83	110	23
19 Marker	254	62	58	72	62	-	95	155	233	38
21 Rømskog	32	15	12	4	1	-	1	5	31	4
22 Trøgstad	357	67	87	115	88	-	116	257	314	30
23 Spydeberg	198	35	32	60	71	1	64	152	176	15
24 Askim	173	24	48	62	39	1	72	117	146	9
25 Eidsberg	440	102	84	140	114	4	145	289	391	21
27 Skiptvet	229	36	72	80	41	2	57	171	189	10
28 Rakkestad	514	74	97	153	190	1	190	366	462	60
30 Tune	156	48	46	48	14	-	34	97	129	7
31 Rolvsøy	66	12	20	25	9	1	17	47	58	1
33 Kråkerøy	15	5	6	3	1	-	7	7	13	1
34 Onsøy	215	64	63	68	20	-	67	138	170	6
35 Råde	213	54	43	68	48	3	85	132	176	10
36 Rygge	163	52	32	49	30	3	70	94	103	3
37 Våler	208	41	33	79	55	-	55	139	184	10
38 Hobøl	161	33	22	49	57	2	53	97	146	1
Andre kommunar	2	1	-	-	1	-	1	1	1	-
02/03 Akershus og Oslo										
1979	4821	1669	1087	1121	944	87	385	3946	3442	187
1989	4280	1012	932	1105	1231	14	852	2795	3746	201
11 Vestby	199	34	43	54	68	1	78	144	174	11
13 Ski	190	27	33	52	78	1	64	142	164	8
14 Ås	178	28	32	51	67	4	77	130	153	15
15 Frogn	97	18	18	33	28	-	49	72	77	-
16 Nesodden	38	11	10	13	4	-	10	19	33	6
17 Oppegård	6	1	1	2	2	-	1	4	5	-
19 Bærum	71	15	17	16	23	-	22	42	51	11
20 Asker	58	28	8	16	6	1	11	39	27	5
21 Aurskog-Høland	690	196	184	164	146	2	93	368	641	21
26 Sørumsdal	342	55	68	99	120	-	68	244	320	10
27 Fet	163	59	35	36	33	-	20	89	148	2
28 Rælingen	31	6	11	10	4	-	3	21	28	3
29 Enebakk	164	30	43	51	40	1	36	111	149	16
30 Lørenskog	34	5	8	11	10	-	3	25	31	-
31 Skedsmo	78	9	17	22	30	1	29	58	66	5
33 Nittedal	80	15	14	27	24	-	15	52	74	4
34 Gjerdrum	120	16	22	33	49	-	23	95	106	4
35 Ullensaker	413	73	74	108	158	1	65	287	362	15
36 Nes	739	210	151	163	215	2	106	412	662	40
37 Eidsvoll	261	73	74	67	47	-	33	206	208	11
38 Nannestad	226	47	45	66	68	-	29	174	195	8
39 Hurdal	63	44	15	3	1	-	5	40	41	2
0301 Oslo	39	12	9	8	10	-	12	21	31	4

¹ Berre kommunar med minst 1 000 dekar korn og oljevekstar til mogning er spesifiserte.

¹ Only municipalities with at least 1 000 decares grains and oil seed are specified.

Tabell 1.13 (framh.). Driftseiningar med korn og oljevekstar til mogning. Kommune¹ Holdings with grains and oil seed. Municipality¹

Kommune	I alt	Etter areal i dekar				Rug	Kveite	Bygg	Havre	Oljevekstar
		0,1 - 49,9	50,0 - 99,9	100,0 - 199,9	200,0 -					
04 Hedmark										
1979	6862	3694	1396	1001	771	57	383	5070	4032	329
1989	5523	2278	1234	1089	922	6	633	3600	3760	212
02 Kongsvinger	433	191	103	88	51	-	28	172	385	10
12 Ringsaker	786	302	145	167	172	3	225	679	272	64
14 Vang	227	92	23	38	74	-	65	193	119	18
15 Løten	235	101	43	30	61	-	13	199	109	15
17 Stange	563	270	69	89	135	1	141	480	259	28
18 Nord-Odal	295	165	75	35	20	-	7	70	266	4
19 Sør-Odal	459	167	101	108	83	-	58	233	415	26
20 Eidskog	374	173	109	60	32	-	13	199	298	9
23 Grue	436	146	110	111	69	1	28	236	397	1
25 Åsnes	810	304	243	173	90	1	30	461	690	9
26 Våler	331	106	89	71	65	-	14	213	278	9
27 Elverum	281	128	64	49	40	-	8	211	172	4
29 Åmot	76	24	10	22	20	-	1	61	44	2
30 Stor-Elvdal	72	23	17	23	9	-	-	60	41	3
32 Rendalen	82	36	22	23	1	-	1	73	15	6
38 Alvdal	39	31	7	1	-	-	-	39	-	1
Andre kommunar	24	19	4	1	-	-	1	21	-	3
05 Oppland										
1979	4493	2711	896	618	268	23	221	4162	940	185
1989	3368	1606	749	665	348	5	377	3066	1005	211
01 Lillehammer	117	54	28	26	9	-	11	107	46	3
02 Gjøvik	212	88	57	38	29	-	29	193	70	16
13 Skjåk	78	66	11	1	-	-	1	76	5	-
15 Vågå	45	29	13	3	-	-	-	44	1	-
16 Nord-Fron	101	63	24	8	6	-	-	95	8	8
17 Sel	101	49	27	15	10	1	2	95	13	3
19 Sør-Fron	84	39	26	18	1	1	9	79	14	-
20 Ringebu	66	37	14	12	3	-	-	55	16	10
21 Øyer	82	51	23	8	-	-	1	79	7	-
22 Gausdal	96	52	28	13	3	-	-	91	16	7
28 Østre Toten	670	287	121	126	136	2	127	623	184	48
29 Vestre Toten	320	105	76	91	48	-	4	305	104	46
32 Jevnaker	101	41	25	25	10	-	14	94	40	5
33 Lunner	211	86	57	51	17	-	20	201	75	11
34 Gran	598	255	147	150	46	-	131	566	191	12
36 Søndre Land	157	74	24	43	16	-	23	113	105	12
38 Nordre Land	85	45	19	12	9	1	4	53	56	3
40 Sør-Aurdal	47	28	8	10	1	-	-	39	24	4
42 Nord-Aurdal	63	52	7	4	-	-	-	51	11	8
43 Vestre Slidre	32	25	3	1	3	-	-	22	4	7
44 Øystre Slidre	42	34	5	3	-	-	-	35	3	6
Andre kommunar	60	46	6	7	1	-	1	50	12	2
06 Buskerud										
1979	3541	1740	837	694	270	22	352	2751	2053	316
1989	3071	1162	813	759	337	8	701	2115	2031	199
02 Drammen	82	18	17	32	15	-	21	56	63	3
04 Kongsberg	296	95	82	87	32	1	53	178	251	12
05 Ringerike	585	263	114	112	96	2	100	437	355	45
12 Hole	170	56	53	41	20	1	90	128	81	8
15 Flå	52	23	16	10	3	-	4	32	33	1
16 Nes	40	31	6	3	-	-	-	33	10	-
21 Sigdal	250	93	71	72	14	-	24	165	201	18
22 Krødsherad	59	22	15	16	6	-	7	32	39	6
23 Modum	450	183	127	105	35	1	104	297	309	38
24 Øvre Eiker	414	132	122	106	54	2	157	289	262	35
25 Nedre Eiker	68	24	18	20	6	-	27	58	30	3
26 Lier	253	89	82	65	17	-	62	177	127	6
27 Røyken	110	26	28	36	20	1	31	83	78	11
28 Hurum	90	30	19	24	17	-	17	65	75	9
31 Flesberg	85	46	19	19	1	-	4	34	72	2
32 Rollag	57	23	23	10	1	-	-	42	44	2
Andre kommunar	10	8	1	1	-	-	-	9	1	-

¹ Berre kommunar med minst 1 000 dekar korn og oljevekstar til mogning er spesifiserte.

¹ Only municipalities with at least 1 000 decares grains and oil seed are specified.

Tabell 1.13 (framh.). Driftseiningar med korn og oljevekstar til mogning. Kommune ¹ Holdings with grains and oil seed. Municipality ¹

Kommune	I alt	Etter areal i dekar				Rug	Kveite	Bygg	Havre	Olje- vekstar
		0,1 - 49,9	50,0 - 99,9	100,0 - 199,9	200,0 -					
07 Vestfold										
1979	3510	1137	1097	953	323	65	955	2852	2387	137
1989	3089	767	973	991	358	16	1220	2124	2229	254
01 Borre	136	25	37	52	22	2	68	93	107	16
02 Holmestrand	125	21	26	56	22	-	52	91	98	20
04 Tønsberg	252	47	63	95	47	3	129	168	176	10
06 Sandefjord	304	93	85	88	38	4	108	202	207	17
09 Larvik	623	193	250	147	33	3	220	457	421	7
11 Svelvik	27	10	9	6	2	-	9	13	13	1
13 Sande	202	55	50	61	36	-	65	132	150	30
14 Hof	131	34	44	34	19	-	29	62	113	17
16 Våle	249	35	86	90	38	1	132	174	165	26
18 Ramnes	271	62	97	98	14	-	132	169	192	20
19 Andebu	221	52	76	80	13	-	69	149	184	31
20 Stokke	280	57	75	100	48	1	119	227	214	42
22 Nøtterøy	88	25	29	29	5	2	42	66	41	-
23 Tjøme	22	15	3	3	1	-	1	17	8	-
28 Lardal	158	43	43	52	20	-	45	104	140	17
08 Telemark										
1979	2107	1357	539	173	38	21	234	1429	1077	50
1989	1672	797	574	249	52	3	228	1051	994	101
05 Porsgrunn	54	26	17	11	-	-	2	39	21	3
06 Skien	390	167	157	56	10	-	64	308	152	23
07 Notodden	157	74	47	32	4	1	17	83	107	13
11 Siljan	69	34	28	7	-	-	6	57	50	2
14 Bamble	67	41	20	6	-	-	10	42	31	7
17 Drangedal	70	50	18	2	-	-	7	28	49	2
19 Nome	257	118	93	36	10	-	34	139	180	18
21 Bø	221	99	69	36	17	1	41	130	150	14
22 Sauherad	266	119	88	50	9	1	42	163	183	13
27 Hjartdal	27	14	8	4	1	-	3	12	17	1
28 Seljord	40	19	16	4	1	-	-	18	24	3
29 Kviteseid	36	21	11	4	-	-	1	23	19	2
Andre kommunar	18	15	2	1	-	-	1	9	11	-
09 Aust-Agder										
1979	810	743	56	8	3	4	79	517	389	14
1989	485	403	63	14	5	4	33	337	204	7
04 Grimstad	186	157	24	5	-	1	17	136	68	-
19 Froland	33	26	6	1	-	-	-	25	13	1
20 Øyestad	86	67	15	2	2	2	5	60	49	1
29 Åmli	22	15	3	2	2	-	2	16	9	1
Andre kommunar	158	138	15	4	1	1	9	100	65	4
10 Vest-Agder										
1979	438	390	40	7	1	12	20	245	227	1
1989	316	260	46	8	2	1	5	180	174	2
01 Kristiansand	53	46	4	3	-	-	5	21	35	-
03 Farsund	82	59	21	1	1	1	-	24	76	2
17 Songdalen	33	28	4	-	1	-	-	25	13	-
18 Søgne	56	47	7	2	-	-	-	34	28	-
Andre kommunar	92	80	10	2	-	-	-	76	22	-

¹ Berre kommunar med minst 1 000 dekar korn og oljevekstar til mogning er spesifiserte.

¹ Only municipalities with at least 1 000 decares grains and oil seed are specified.

Tabell 1.13 (framh.). Driftseiningar med korn og oljevekstar til mogning. Kommune¹ Holdings with grains and oil seed. Municipality¹

Kommune	I alt	Etter areal i dekar				Rug	Kveite	Bygg	Havre	Olje- vekstar
		0,1 - 49,9	50,0 - 99,9	100,0 - 199,9	200,0 -					
11 Rogaland										
1979	1290	1132	121	33	4	2	28	374	1012	2
1989	1118	833	215	59	11	-	10	563	684	1
02 Sandnes	117	85	26	6	-	-	-	64	63	-
03 Stavanger	86	59	20	6	1	-	2	46	49	-
19 Hå	195	144	36	11	4	-	-	88	130	-
20 Klepp	250	173	57	14	6	-	-	120	167	-
21 Time	123	95	22	6	-	-	-	82	62	1
24 Sola	186	143	31	12	-	-	6	83	119	-
27 Randaberg	94	84	10	-	-	-	1	37	60	-
Andre kommunar	67	50	13	4	-	-	1	43	34	-
12 Hordaland										
1979	86	76	9	1	-	-	4	36	51	1
1989	34	26	7	1	-	-	-	22	14	1
11 Etne	30	23	6	1	-	-	-	20	11	1
Andre kommunar	4	3	1	-	-	-	-	2	3	-
14 Sogn og Fjordane										
1979	60	50	9	1	-	1	2	49	13	1
1989	32	21	9	2	-	-	5	27	7	-
15 Møre og Romsdal										
1979	376	297	56	20	3	-	5	332	50	12
1989	505	299	144	55	7	-	5	481	32	6
02 Molde	20	13	4	2	1	-	-	18	2	-
39 Rauma	36	21	11	4	-	-	-	34	4	-
47 Aukra	21	12	6	3	-	-	-	20	-	1
48 Fræna	116	65	37	12	2	-	4	114	4	-
63 Sunndal	78	37	26	14	1	-	-	76	-	2
66 Surnadal	114	64	34	14	2	-	-	113	4	1
Andre kommunar	120	87	26	6	1	-	1	106	18	2
16 Sør-Trøndelag										
1979	2499	1604	498	292	105	4	7	2309	634	43
1989	1926	833	541	393	159	1	29	1853	324	28
01 Trondheim	339	84	92	100	63	-	3	326	64	9
21 Ørland	165	60	63	38	4	1	3	164	17	1
22 Agdenes	39	19	17	3	-	-	-	39	14	-
24 Rissa	225	135	62	27	1	-	5	212	33	-
27 Bjugn	94	60	23	10	1	-	4	89	16	-
30 Åfjord	44	32	10	1	1	-	-	43	9	-
35 Rennebu	50	39	10	1	-	-	1	49	2	1
36 Meldal	63	32	17	13	1	-	1	63	-	-
38 Orkdal	106	45	28	24	9	-	-	106	2	-
48 Midtre Gauldal	40	20	11	8	1	-	-	37	7	1
53 Melhus	356	122	91	94	49	-	9	335	116	10
57 Skaun	148	48	50	35	15	-	3	144	15	2
62 Klæbu	40	17	11	8	4	-	-	38	8	2
63 Malvik	60	24	13	17	6	-	-	54	11	1
64 Selbu	124	73	34	13	4	-	-	123	8	-
Andre kommunar	93	47	22	18	6	-	-	85	13	2
17 Nord-Trøndelag										
1979	3600	1693	900	692	315	13	36	3423	856	88
1989	3082	1071	787	799	425	4	173	2991	364	52
02 Steinkjer	643	165	160	204	114	3	33	625	69	17
03 Namsos	29	11	9	7	2	-	1	27	1	1
11 Meråker	30	14	9	7	-	-	-	27	6	1
14 Stjørdal	487	176	124	143	44	-	32	470	71	7
17 Frosta	157	89	39	21	8	-	11	155	2	-
18 Leksvik	25	17	4	4	-	-	-	25	1	-

¹ Berre kommunar med minst 1 000 dekar korn og oljevekstar til mogning er spesifiserte.

¹ Only municipalities with at least 1 000 decares grains and oil seed are specified.

Tabell 1.13 (framh.). Driftseiningar med korn og oljevekstar til mogning. Kommune ¹ Holdings with grains and oil seed. Municipality ¹

Kommune	I alt	Etter areal i dekar				Rug	Kveite	Bygg	Havre	Olje- vekstar
		0,1 - 49,9	50,0 - 99,9	100,0 - 199,9	200,0 -					
17 Nord-Trøndelag (framh.)										
19 Levanger	567	182	140	145	100	-	68	547	99	14
21 Verdal	374	117	118	87	52	-	15	363	59	8
23 Mosvik	9	3	4	1	1	-	-	9	-	-
25 Namdalseid	64	35	17	12	-	-	-	64	1	-
29 Inderøy	280	119	56	66	39	-	8	274	12	1
36 Snåsa	107	35	29	33	10	-	2	105	18	2
42 Grong	55	13	13	20	9	-	1	54	6	-
43 Høylandet	16	2	4	5	5	-	-	15	5	-
44 Overhalla	113	18	26	32	37	-	1	112	3	1
51 Nærøy	78	49	19	7	3	1	-	76	2	-
Andre kommunar	48	26	16	5	1	-	1	43	9	-
18 Nordland										
1979	132	114	14	3	1	1	1	64	49	20
1989	93	54	22	15	2	-	1	87	11	-
12 Sømna	60	37	14	8	1	-	-	58	4	-
13 Brønnøy	17	9	4	4	-	-	-	15	2	-
Andre kommunar	16	8	4	3	1	-	1	14	5	-
19 Troms										
1979	22	22	-	-	-	-	-	3	-	5
1989	3	3	-	-	-	-	-	2	1	-
20 Finnmark										
1979	-	-	-	-	-	-	-	-	-	-
1989	-	-	-	-	-	-	-	-	-	-

¹ Berre kommunar med minst 1 000 dekar korn og oljevekstar til mogning er spesifiserte.

¹ Only municipalities with at least 1 000 decares grains and oil seed are specified.

Tabell 1.14. Jordbruksareal nytta til korn og oljevekstar til mogning. Kommune ¹. Dekar *Agricultural area used for grains and oil seed. Municipality ¹. Decares*

Kommune <i>Municipality</i>	I alt <i>Total</i>	Etter areal i dekar <i>By area in decares</i>				Rug <i>Rye</i>	Kveite <i>Wheat</i>	Bygg <i>Barley</i>	Havre ² <i>Oats ²</i>	Olje- vekstar <i>Oil seed</i>
		0,1 - 49,9	50,0 - 99,9	100,0 - 199,9	200,0 -					
Heile landet <i>The whole country</i>										
1979	3252271	423833	621158	968591	1238690	16855	170021	2000838	1011246	53311
1989	3529803	308296	577542	1062721	1581244	4245	382484	1759910	1321950	61215
01 Østfold										
1979	584542	36476	88915	190973	268179	5123	46695	299459	226020	7246
1989	648278	26652	75197	201085	345343	1805	102049	219956	310694	13773
01 Halden	53207	2402	6737	14650	29418	282	7636	18602	25086	1601
03 Fredrikstad	6323	347	1349	1968	2660	-	588	2581	3134	20
04 Moss	4990	82	657	1148	3104	17	1194	1568	2122	90
11 Hvaler	1858	636	563	660	-	-	290	769	800	-
13 Borge	23242	574	1821	8583	12264	198	4395	9294	9281	75
14 Varteig	9483	624	2118	4209	2533	-	1569	2788	4924	202
15 Skjeberg	38225	1213	4070	10018	22924	380	7669	12687	16847	642
18 Aremark	17481	841	2597	6636	7407	-	2107	5495	9068	811
19 Marker	33947	1714	4323	10577	17332	-	5822	9109	17009	2007
21 Rømskog	2299	468	874	555	402	-	28	302	1843	126
22 Trøgstad	53060	2021	6164	16665	28209	-	7244	19434	24914	1468
23 Spydeberg	33772	944	2307	8246	22275	40	4118	12887	16054	673
24 Askim	26398	579	3675	8655	13489	10	5327	8686	12068	308
25 Eidsberg	65360	2605	6264	20545	35946	122	8861	21405	34280	692
27 Skiptvet	29680	1171	5134	11385	11991	103	3636	12018	13487	437
28 Rakkestad	93844	2141	7101	21889	62714	45	13492	30775	46571	2961
30 Tune	16431	1358	3353	6187	5533	-	2160	6371	7693	208
31 Rolvsøy	7951	335	1421	3566	2630	68	979	3347	3485	72
33 Kråkerøy	1287	156	478	418	235	-	318	302	647	20
34 Onsøy	22031	1606	4734	9383	6308	-	4154	7261	10327	289
35 Råde	29393	1442	3141	9694	15117	160	6322	9052	13465	394
36 Rygge	19829	1422	2264	7066	9077	290	5795	6733	6751	260
37 Våler	30942	1070	2374	11094	16405	-	4099	10649	15816	379
38 Hobøl	26918	873	1682	7292	17072	90	3998	7815	14975	40
Andre kommunar	330	30	-	-	300	-	250	30	50	-
02/03 Akershus og Oslo										
1979	591833	38361	78189	157611	317673	3313	18038	344326	218645	7511
1989	673608	26496	67291	156961	422860	705	64819	237806	360430	9848
11 Vestby	34567	1047	3169	8074	22277	6	6958	11670	15514	419
13 Ski	34438	658	2609	7775	23395	80	4518	12712	16771	358
14 Ås	34562	736	2337	7720	23769	217	7831	10799	14731	983
15 Frogn	14195	464	1240	4930	7562	-	3307	6142	4746	-
16 Nesodden	4063	293	773	1739	1259	-	933	1016	1853	261
17 Oppegård	1092	45	80	225	742	-	19	584	489	-
19 Bærum	11564	387	1253	2051	7873	-	2333	4004	4637	591
20 Asker	5457	780	542	2294	1842	107	754	2550	1806	241
21 Aurskog-Høland	89165	5475	13142	22687	47861	113	5448	25416	56929	1259
26 Sørum	61807	1445	4982	14082	41299	-	4786	21969	34741	312
27 Fet	21130	1495	2670	4866	12100	-	1536	6505	12877	212
28 Rælingen	3135	116	774	1403	842	-	59	1084	1831	162
29 Enebakk	22467	834	3082	7454	11097	25	2101	8415	11217	709
30 Lørenskog	5091	143	562	1480	2906	-	399	1698	2994	-
31 Skedsmo	16843	177	1317	3406	11943	22	3311	6024	7287	200
33 Nittedal	14580	408	997	3711	9465	-	1455	5092	7672	362
34 Gjerdrum	21275	483	1635	4891	14266	-	1452	9076	10673	74
35 Ullensaker	78169	1878	5201	15439	55652	30	4637	29000	43818	684
36 Nes	122000	5349	10679	22606	83365	105	9220	37909	72789	1977
37 Eidsvoll	33075	1882	5346	9151	16697	-	1233	16700	14819	323
38 Nannestad	36719	1191	3328	9557	22644	-	1677	16327	18351	365
39 Hurdal	2716	991	1015	340	370	-	71	1369	1216	60
0301 Oslo	5501	223	560	1083	3636	-	783	1749	2672	298

¹ Berre kommunar med minst 1 000 dekar korn og oljevekstar til mogning er spesifiserte. ² Areal med blandkorn mv. i 1979 er tatt med under havre.

¹ Only municipalities with at least 1 000 decares grains and oil seed are specified. ² Area used for mixed grains etc. in 1979 is counted as oats.

Tabell 1.14 (framh.). Jordbruksareal nytta til korn og oljevekstar til mogning. Kommune ¹. Dekar
Agricultural area used for grains and oil seed. Municipality ¹. Decares

Kommune	I alt	Etter areal i dekar				Rug	Kveite	Bygg	Havre ²	Olje- vekstar
		0,1 - 49,9	50,0 - 99,9	100,0 - 199,9	200,0 -					
04 Hedmark										
1979	590538	81156	98580	140919	269884	2029	25861	325792	223847	13009
1989	614332	55934	87293	152230	318875	223	58082	283636	264458	7932
02 Kongsvinger	41586	4675	7265	12505	17141	-	1222	11081	28888	396
12 Ringsaker	102066	6673	10154	23604	61636	146	22314	63375	13605	2625
14 Vang	36264	2284	1505	5477	26999	-	6559	22327	6690	688
15 Løten	32068	2304	3071	4350	22343	-	1228	22947	7388	505
17 Stange	76055	5577	5022	12451	53005	40	16934	44049	13965	1068
18 Nord-Odal	20401	3945	5301	4941	6214	-	457	3578	16142	224
19 Sør-Odal	54394	4450	7385	14668	27891	-	3948	15034	34286	1127
20 Eidskog	29204	4332	7506	8437	8929	-	580	9540	18743	342
23 Grue	49050	4012	8008	15892	21138	20	1537	15768	31719	5
25 Åsnes	79156	7985	17329	24418	29424	17	1305	28073	49540	221
26 Våler	39248	3089	6283	9312	20565	-	673	14686	23694	196
27 Elverum	29586	3138	4430	6350	15668	-	1198	14985	13118	285
29 Åmot	9592	595	709	3111	5178	-	28	5765	3695	104
30 Stor-Elvdal	7855	667	1209	3434	2545	-	-	5431	2409	15
32 Rendalen	5642	943	1450	3049	200	-	40	4937	576	89
38 Alvdal	1311	762	427	122	-	-	-	1307	-	4
Andre kommunar	854	502	242	110	-	-	60	754	-	40
05 Oppland										
1979	279141	53501	62455	86078	77108	773	12478	238776	22926	4198
1989	281783	36571	52510	93890	98811	67	22622	215389	38597	5108
01 Lillehammer	9280	1421	1955	3653	2251	-	445	7151	1646	38
02 Gjøvik	20235	2347	3799	5255	8835	-	1844	14197	3755	440
13 Skjåk	2592	1732	716	145	-	-	1	2459	132	-
15 Vågå	2028	705	949	373	-	-	-	2023	5	-
16 Nord-Fron	5647	1465	1569	1143	1470	-	-	5429	160	58
17 Sel	7688	1178	1745	2089	2676	0	17	7462	195	14
19 Sør-Fron	5537	925	1726	2336	550	9	203	5047	278	-
20 Ringebu	4012	692	886	1709	725	-	-	3390	529	93
21 Øyer	3878	1289	1579	1010	-	-	25	3614	240	-
22 Gausdal	5973	1362	1994	1957	660	-	-	5354	494	125
28 Østre Toten	72610	6420	8824	18113	39254	38	10554	53962	6557	1500
29 Vestre Toten	34907	2724	5103	12894	14186	-	97	29452	3928	1430
32 Jevnaker	9275	800	1832	3541	3102	-	828	7055	1285	106
33 Lunner	17729	2130	4154	7113	4332	-	524	14791	2039	376
34 Gran	49986	5696	10711	20938	12641	-	6750	37159	5752	325
36 Søndre Land	14079	1492	1730	6362	4495	-	1202	6012	6630	235
38 Nordre Land	6680	1003	1335	1826	2517	20	131	2900	3616	14
40 Sør-Aurdal	2686	537	560	1312	278	-	-	1825	784	78
42 Nord-Aurdal	1857	847	463	547	-	-	-	1656	82	120
43 Vestre Slidre	1375	410	175	170	620	-	-	1247	19	109
44 Øystre Slidre	1335	628	307	400	-	-	-	1173	130	32
Andre kommunar	2395	770	400	1005	220	-	2	2033	345	15
06 Buskerud										
1979	272467	37896	59824	93929	80819	912	15286	149897	94445	11928
1989	293384	29057	58242	104500	101585	208	42940	123646	118657	7933
02 Drammen	10197	385	1205	4348	4259	-	1395	4475	4208	119
04 Kongsberg	28982	2453	6085	11670	8774	16	2422	9747	16325	471
05 Ringerike	63015	6435	8309	15634	32638	81	6975	30663	23373	1924
12 Hole	19087	1388	3892	6031	7776	45	6270	8906	3511	355
15 Flå	3859	708	1017	1315	819	-	175	1478	2172	34
16 Nes	1505	690	390	425	-	-	-	1233	272	-
21 Sigdal	21737	2702	5237	10291	3508	-	1281	8092	11586	778
22 Krødsherad	5194	493	986	2185	1530	-	412	1747	2795	240
23 Modum	37327	4467	8932	14169	9761	8	5318	13895	16683	1424
24 Øvre Eiker	40899	3300	8503	14942	14154	46	9488	16764	13407	1194

¹ Berre kommunar med minst 1 000 dekar korn og oljevekstar til mogning er spesifiserte. ² Areal med blandkorn mv. i 1979 er tatt med under havre.

¹ Only municipalities with at least 1 000 decare grains and oil seed are specified. ² Area used for mixed grains etc. in 1979 is counted as oats.

Tabell 1.14 (framh.). Jordbruksareal nytta til korn og oljevekstar til mogning. Kommune ¹. Dekar
Agricultural area used for grains and oil seed. Municipality ¹. Decares

Kommune	I alt	Etter areal i dekar				Rug	Kveite	Bygg	Havre ²	Olje- vekstar
		0,1 - 49,9	50,0 - 99,9	100,0 - 199,9	200,0 -					
06 Buskerud (framh.)										
25 Nedre Eiker	6497	662	1341	2687	1808	-	1311	4076	1069	42
26 Lier	22044	2226	5962	8684	5172	-	4012	10818	6778	437
27 Røyken	13329	539	2090	4721	5979	12	2352	5235	5333	398
28 Hurum	10642	762	1402	3474	5005	-	1174	3172	5961	335
31 Flesberg	5133	1121	1276	2536	200	-	357	1229	3420	127
32 Rollag	3549	533	1563	1248	205	-	-	1734	1759	56
Andre kommunar	391	195	52	144	-	-	-	384	7	-
07 Vestfold										
1979	333803	29245	78910	131757	93890	2212	39500	181395	106186	4511
1989	330511	21567	70236	136315	102394	651	72751	121637	125045	10428
01 Borre	17507	716	2550	7311	6929	48	4072	5641	7001	745
02 Holmestrand	16452	606	1891	7705	6251	-	3638	5916	5982	917
04 Tønsberg	34206	1248	4637	13417	14905	82	10568	11900	11013	643
06 Sandefjord	30615	2373	6006	11844	10393	321	6781	11529	11474	510
09 Larvik	53492	5691	18181	20033	9588	75	11215	22585	19448	169
11 Svelvik	2389	286	650	840	614	-	386	1262	676	65
13 Sande	24055	1554	3533	8632	10336	-	4434	9749	8629	1244
14 Hof	13983	965	3105	4690	5223	-	1811	3663	7681	829
16 Våle	29884	1084	6133	12371	10297	35	8762	10597	9278	1214
18 Ramnes	25570	1698	7014	13017	3841	-	6740	8008	10017	806
19 Andebu	21222	1409	5403	11067	3343	-	3003	7281	10025	913
20 Stokke	33644	1661	5543	13835	12606	30	6363	13328	12213	1711
22 Nøtterøy	8024	669	2143	4090	1123	60	2440	3659	1865	-
23 Tjøme	1120	324	225	360	211	-	10	673	437	-
28 Lardal	18348	1284	3225	7105	6735	-	2531	5848	9307	663
08 Telemark										
1979	100146	29166	37298	22825	10857	700	8413	53709	35838	1486
1989	108668	21033	39948	33066	14621	73	10008	50907	43551	4129
05 Porsgrunn	3219	717	1265	1237	-	-	61	1941	1038	180
06 Skien	25615	4375	10989	7506	2745	-	2895	16401	5457	863
07 Notodden	10190	1943	3317	4085	845	42	714	3336	5562	536
11 Siljan	3714	901	2060	754	-	-	125	1709	1767	113
14 Bamble	3075	996	1318	761	-	-	316	1618	895	246
17 Drangedal	2428	1071	1088	270	-	-	188	674	1508	58
19 Nome	18293	3352	6549	4925	3467	-	1671	7532	8415	676
21 Bø	17347	2949	4804	5050	4544	1	1817	7653	7224	652
22 Sauherad	18523	3141	6179	6631	2573	30	2063	7428	8446	557
27 Hjartdal	1435	274	456	495	210	-	70	395	925	45
28 Seljord	2507	533	1119	618	237	-	-	1110	1268	129
29 Kviteseid	1825	505	696	624	-	-	44	853	853	75
Andre kommunar	498	278	110	110	-	-	44	259	195	-
09 Aust-Agder										
1979	16096	10840	3631	929	696	84	1104	9708	5065	135
1989	15320	8143	4051	1806	1320	86	647	9735	4786	67
04 Grimstad	5555	3423	1519	613	-	23	311	3877	1344	-
19 Froland	1043	487	420	136	-	-	-	575	434	35
20 Øyestad	3111	1314	918	250	629	57	107	1808	1132	7
29 Åmli	1386	397	195	324	470	-	21	798	554	13
Andre kommunar	4226	2523	1000	483	221	6	208	2678	1323	12
10 Vest-Agder										
1979	9174	5391	2529	965	290	303	372	4479	4011	10
1989	9958	5243	3039	1219	457	40	91	4927	4869	31
01 Kristiansand	1708	979	230	499	-	-	91	618	1000	-
03 Farsund	2973	1151	1465	130	227	40	-	536	2366	31
17 Songdalen	1351	854	267	-	230	-	-	928	423	-
18 Søgne	1425	808	397	220	-	-	-	748	677	-
Ander kommunar	2501	1451	680	370	-	-	-	2097	404	-

¹ Berre kommunar med minst 1 000 dekar korn og oljevekstar til mogning er spesifiserte. ² Areal med blandkorn mv. i 1979 er tatt med under havre.

¹ Only municipalities with at least 1 000 decares grains and oil seed are specified. ² Area used for mixed grains etc. in 1979 is counted as oats.

Tabell 1.14 (framh.). Jordbruksareal nytta til korn og oljvekstar til mogning. Kommune ¹. Dekar
Agricultural area used for grains and oil seed. Municipality ¹. Decares

Kommune	I alt	Etter areal i dekar				Rug	Kveite	Bygg	Havre ²	Olje- vekstar
		0,1 - 49,9	50,0 - 99,9	100,0 - 199,9	200,0 -					
11 Rogaland										
1979	33247	20146	7822	4128	1151	16	697	9527	22970	38
1989	43959	19231	14131	7731	2866	-	379	19822	23750	7
02 Sandnes	4479	1787	1909	783	-	-	-	2389	2090	-
03 Stavanger	3745	1525	1300	700	220	-	230	1522	1994	-
19 Hå	8245	3384	2334	1346	1181	-	-	3586	4659	-
20 Klepp	11329	4180	3715	1969	1465	-	-	4981	6348	-
21 Time	4441	2243	1371	827	-	-	-	2485	1949	7
24 Sola	6993	3359	2028	1606	-	-	134	2590	4269	-
27 Randaberg	2560	1905	655	-	-	-	14	880	1667	-
Andre kommunar	2168	848	820	500	-	-	1	1390	777	-
12 Hordaland										
1979	1751	1022	619	110	-	-	161	1095	495	1
1989	1267	688	463	116	-	-	-	786	478	3
11 Etne	1070	572	382	116	-	-	-	716	351	3
Andre kommunar	197	116	81	-	-	-	-	70	127	-
14 Sogn og Fjordane										
1979	1751	988	651	112	-	11	107	1494	137	2
1989	1211	413	595	203	-	-	125	972	114	-
15 Møre og Romsdal										
1979	12987	5741	3877	2707	662	-	58	12340	500	89
1989	26935	7931	9834	7339	1831	-	100	26217	555	65
02 Molde	1105	359	295	216	235	-	-	1065	40	-
39 Rauma	1818	554	737	527	-	-	-	1740	78	-
47 Aukra	1143	351	387	405	-	-	-	1138	-	5
48 Fræna	6494	1814	2479	1538	663	-	98	6382	14	-
63 Sunndal	5029	1034	1836	1956	203	-	-	4999	-	30
66 Surnadal	6545	1841	2322	1911	470	-	-	6475	49	22
Andre kommunar	4802	1978	1778	786	260	-	2	4419	374	8
16 Sør-Trøndelag										
1979	135889	34016	33886	39274	28714	155	48	114223	20409	1056
1989	157592	20905	37739	53261	45687	51	1149	142990	12635	768
01 Trondheim	40214	2334	6685	13742	17454	-	306	36572	3052	284
21 Ørland	12179	1426	4393	5042	1318	51	40	11795	283	10
22 Agdenes	1969	456	1167	347	-	-	-	1701	269	-
24 Rissa	11439	3344	4298	3528	270	-	85	10384	970	-
27 Bjugn	4655	1553	1581	1321	200	-	45	4316	294	-
30 Åfjord	2022	950	707	102	264	-	-	1836	186	-
35 Rennebu	1581	826	655	100	-	-	4	1567	7	4
36 Meldal	3692	876	1034	1560	222	-	5	3687	-	-
38 Orkdal	9211	1348	2024	3146	2693	-	-	9186	25	-
48 Midtre Gauldal	2560	410	796	1064	290	-	-	2395	161	4
53 Melhus	38081	2875	6466	13283	15457	-	392	31223	6091	375
57 Skaun	13206	1225	3341	4785	3855	-	272	12458	437	39
62 Klæbu	3371	484	845	1092	950	-	-	2994	342	35
63 Malvik	5511	565	991	2298	1657	-	-	5209	296	7
64 Selbu	6719	1748	2212	1701	1058	-	-	6509	210	-
Andre kommunar	6695	1052	1538	2448	1657	-	-	6369	310	17
17 Nord-Trøndelag										
1979	285888	38380	63076	95890	88543	1227	1201	252353	29137	1971
1989	317705	27046	55563	111000	124096	335	6718	296382	13145	1126
02 Steinkjer	76318	4129	11516	28897	31777	290	1898	71647	2046	438
03 Namsos	2286	234	582	1023	447	-	10	2266	3	7
11 Meråker	2114	402	663	1049	-	-	-	1963	145	6
14 Stjørdal	45055	4279	8834	19778	12164	-	832	41203	2825	195

¹ Berre kommunar med minst 1 000 dekar korn og oljvekstar til mogning er spesifiserte. ² Areal med blandkorn mv. i 1979 er tatt med under havre.

¹ Only municipalities with at least 1 000 decares grains and oil seed are specified. ² Area used for mixed grains etc. in 1979 is counted as oats.

Tabell 1.14 (framh.). Jordbruksareal nytta til korn og oljevekstar til mogning. Kommune ¹. Dekar
Agricultural area used for grains and oil seed. Municipality ¹. Decares

Kommune	I alt	Etter areal i dekar				Rug	Kveite	Bygg	Havre ²	Olje- vekstar
		0,1 - 49,9	50,0 - 99,9	100,0 - 199,9	200,0 -					
17 Nord-Trøndelag (framh.)										
17 Frosta	9303	2018	2655	2809	1821	-	489	8778	36	-
18 Leksvik	1199	436	256	507	-	-	-	1145	54	-
19 Levanger	66411	4841	9958	20244	31369	-	2683	58785	4659	285
21 Verdal	38910	3189	8172	12156	15395	-	434	36809	1525	143
23 Mosvik	1038	91	262	110	575	-	-	1038	-	-
25 Namdalseid	3565	905	1126	1534	-	-	-	3564	1	-
29 Inderøy	27102	2635	3697	8807	11964	-	225	26536	316	25
36 Snåsa	10440	956	2113	4540	2832	-	110	9611	697	23
42 Grong	6522	383	964	2734	2441	-	10	6199	314	-
43 Høylandet	2577	55	322	690	1510	-	-	2287	290	-
44 Overhalla	17831	504	1938	4639	10750	-	4	17701	122	4
51 Nærøy	4416	1368	1318	876	854	45	-	4349	22	-
Andre kommunar	2619	623	1188	608	200	-	24	2503	92	-
18 Nordland										
1979	2855	1345	898	387	225	0	2	2249	483	121
1989	5276	1369	1410	1999	498	-	6	5091	179	-
12 Sømna	2997	961	842	954	240	-	-	2903	94	-
13 Brønnøy	1089	226	256	607	-	-	-	1077	12	-
Andre kommunar	1190	182	312	438	258	-	6	1111	73	-
19 Troms										
1979	1633	1633	-	-	-	-	-	173	-	115
1989	16	16	-	-	-	-	-	10	6	-
20 Finnmark										
1979	-	-	-	-	-	-	-	-	-	-
1989	-	-	-	-	-	-	-	-	-	-

¹ Berre kommunar med minst 1 000 dekar korn og oljevekstar til mogning er spesifiserte. ² Areal med blandkorn mv. i 1979 er tatt med under havre.

¹ Only municipalities with at least 1 000 decares grains and oil seed are specified. ² Area used for mixed grains etc. in 1979 is counted as oats.

Tabell 1.15. Driftseiningar med grønfôr og silovekstar/rotvekstar/eng. Kommune Holdings with green fodder silage crops/roots for feed/meadows. Municipality

Kommune Municipality	Grønfôr og silo- vekstar <i>Green fodder and silage crops</i>	Rot- vekstar til fôr <i>Roots for feed</i>	Eng til slått og kultur- beite i alt <i>Meadows for mowing and pastures, total</i>	Eng til slått <i>Meadows for mowing</i>			Kulturbeite <i>Pastures</i>		
				I alt <i>Total</i>	Fulldyrka <i>Cultivated</i>	Ikkje fulldyrka <i>Not cultivated</i>	I alt	Fulldyrka	Ikkje fulldyrka
Helle landet The whole country									
1979	22093	8494	102331	98382	92514	19361	53995	21398	40218
1989	19858	6244	74546	72098	69773	14248	38557	11878	30692
01 Østfold									
1979	587	455	2334	1802	1667	177	1536	696	965
1989	389	168	1335	1133	1084	106	615	297	359
01 Halden	35	8	117	97	91	13	41	16	27
02 Sarpsborg	-	-	1	-	-	-	1	1	-
03 Fredrikstad	2	1	14	14	14	-	5	4	1
04 Moss	-	2	4	3	3	-	2	1	1
11 Hvaler	6	-	50	46	38	11	17	10	10
13 Borge	2	4	29	23	22	1	16	3	13
14 Varteig	10	-	40	33	32	1	23	20	5
15 Skjeberg	37	32	73	65	63	5	32	16	19
18 Aremark	5	2	26	23	22	5	11	6	5
19 Marker	12	2	79	62	60	4	33	11	24
21 Rømskog	1	-	8	8	7	1	1	1	-
22 Trøgstad	44	14	130	104	98	12	91	31	69
23 Spydeberg	16	3	59	53	49	5	30	16	17
24 Askim	7	2	55	49	45	6	24	7	18
25 Eidsberg	53	14	169	144	143	3	72	47	27
27 Skiptvet	18	6	52	50	49	4	16	5	11
28 Rakkestad	70	27	179	148	143	18	79	42	43
30 Tune	20	9	53	45	45	2	30	15	18
31 Rolvsøy	1	2	8	8	8	1	1	1	1
33 Kråkerøy	1	-	6	5	5	2	2	1	1
34 Onsøy	18	13	43	37	36	1	24	18	9
35 Råde	4	5	22	21	21	-	5	1	4
36 Rygge	1	3	13	9	9	1	9	6	3
37 Våler	15	14	69	54	51	6	32	10	22
38 Hobøl	11	5	36	32	30	4	18	9	11
02/03 Akershus og Oslo									
1979	766	319	2818	2457	2246	334	1482	680	958
1989	450	126	1777	1528	1402	242	799	354	541
11 Vestby	3	3	31	24	20	4	11	6	7
13 Ski	7	4	52	39	31	8	24	13	12
14 Ås	3	2	30	19	18	1	21	13	14
15 Frogn	-	-	9	7	5	2	3	2	2
16 Nesodden	-	-	11	8	5	3	8	5	5
17 Oppegård	-	-	5	3	2	1	2	2	-
19 Bærum	8	3	60	51	46	12	32	14	21
20 Asker	13	2	63	54	45	14	24	15	17
21 Aurskog-Høland	39	21	166	157	140	20	45	26	22
26 Sørumsund	48	12	109	94	90	7	55	26	33
27 Fet	14	5	90	55	51	5	69	10	65
28 Rælingen	8	-	25	22	19	7	16	7	11
29 Enebakk	23	-	78	68	63	10	43	18	31
30 Lørenskog	5	-	23	21	21	3	9	5	6
31 Skedsmo	7	3	41	29	26	4	19	7	14
33 Nittedal	9	1	48	41	39	7	22	10	19
34 Gjerdrum	13	2	51	46	46	2	28	18	14
35 Ullensaker	41	8	140	123	119	13	67	27	50
36 Nes	48	22	193	165	152	33	93	40	60
37 Eidsvoll	79	23	261	238	219	46	100	43	69
38 Nannestad	52	11	145	124	117	11	75	33	45
39 Hurdal	28	-	111	109	102	20	22	7	17
0301 Oslo	2	4	35	31	26	9	11	7	7

Tabell 1.15 (framh.). Driftseiningar med grønfôr og silovekstar/rotvekstar/eng. Kommune Holdings with green fodder silage crops/roots for feed/meadows. Municipality

Kommune	Grønfôr og silovekstar	Rotvekstar til fôr	Eng til slått og kulturbeite i alt	Eng til slått			Kulturbeite		
				I alt	Fulldyrka	Ikkje fulldyrka	I alt	Fulldyrka	Ikkje fulldyrka
04 Hedmark									
1979	2188	537	6096	5720	5404	688	2060	958	1354
1989	1600	357	4507	4245	4077	506	1503	620	1031
01 Hamar	-	-	-	-	-	-	-	-	-
02 Kongsvinger	26	3	204	186	167	31	45	21	26
12 Ringsaker	345	130	717	640	621	84	402	110	339
14 Vang	22	5	81	75	72	8	24	5	21
15 Løten	62	6	176	170	163	24	37	9	28
17 Stange	73	10	324	289	267	57	114	27	97
18 Nord-Odal	15	6	136	125	114	23	37	8	30
19 Sør-Odal	13	3	127	109	96	24	39	13	31
20 Eidskog	40	3	173	167	159	14	39	20	20
23 Grue	21	9	139	118	108	26	42	7	35
25 Åsnes	36	16	167	158	148	21	36	14	24
26 Våler	14	8	83	76	69	16	17	7	13
27 Elverum	45	9	213	204	194	16	36	20	23
28 Trysil	54	16	267	263	251	47	59	28	35
29 Åmot	24	3	103	102	99	9	17	7	12
30 Stor-Elvdal	53	9	110	105	101	9	27	15	16
32 Rendalen	76	17	138	133	131	17	62	35	36
34 Engerdal	68	7	120	120	119	14	40	28	18
36 Tolga	61	14	196	196	195	18	86	46	47
37 Tynset	168	36	379	373	370	33	112	62	66
38 Alvdal	132	26	222	221	220	7	76	38	47
39 Follidal	114	2	220	205	204	3	82	63	25
41 Os	138	19	212	210	209	5	74	37	42
05 Oppland									
1979	3864	517	9573	9146	8828	1517	4266	1636	3305
1989	2976	534	7725	7449	7273	1026	3481	1165	2763
01 Lillehammer	105	24	269	265	261	34	133	43	115
02 Gjøvik	230	45	487	469	460	56	224	74	172
11 Dovre	66	22	217	215	211	24	69	35	42
12 Lesja	104	21	298	295	293	9	106	71	46
13 Skjåk	97	15	231	221	221	14	166	14	158
14 Lom	142	16	247	242	232	30	170	24	160
15 Vågå	144	26	297	296	294	10	147	34	125
16 Nord-Fron	156	10	402	389	380	46	165	77	113
17 Sel	101	26	352	336	328	56	170	58	133
19 Sør-Fron	101	2	259	257	250	54	131	47	107
20 Ringebu	189	30	416	381	377	103	263	92	224
21 Øyer	134	26	241	232	231	25	193	35	187
22 Gausdal	210	36	450	434	427	93	306	82	275
28 Østre Toten	140	38	359	325	323	17	129	27	107
29 Vestre Toten	132	12	269	257	252	16	63	30	43
32 Jevnaker	23	2	72	63	61	10	30	10	24
33 Lunner	40	-	204	178	158	31	89	38	55
34 Gran	105	37	408	384	365	54	184	54	163
36 Søndre Land	67	3	230	222	206	52	64	25	47
38 Nordre Land	131	13	400	395	384	57	132	63	82
40 Sør-Aurdal	69	8	274	265	244	101	65	30	41
41 Etnedal	45	6	160	159	157	15	25	9	18
42 Nord-Aurdal	94	27	398	390	387	47	171	67	129
43 Vestre Slidre	126	34	297	293	289	24	106	48	69
44 Øystre Slidre	136	19	281	279	275	29	122	64	78
45 Vang	89	36	207	207	207	19	58	14	50
06 Buskerud									
1979	1023	418	4284	3959	3550	1097	1964	582	1586
1989	821	287	3193	2939	2716	739	1596	376	1319
02 Drammen	13	4	77	42	42	2	63	13	52
04 Kongsberg	42	18	223	193	148	68	86	31	63
05 Ringerike	48	12	252	224	194	58	67	30	43
12 Hole	11	8	37	26	23	5	21	6	17
15 Flå	17	1	78	76	66	16	12	4	8
16 Nes	58	19	206	195	189	60	137	6	135
17 Gol	62	26	229	224	216	44	133	18	127
18 Hemsedal	58	25	138	138	137	5	127	2	126
19 Ål	103	17	333	321	318	129	275	19	267

Tabell 1.15 (framh.). Driftseiningar med grønfôr og silovekstar/rotvekstar/eng. Kommune Holdings with green fodder silage crops/roots for feed/meadows. Municipality

Kommune	Grønfôr og silovekstar	Rotvekstar til fôr	Eng til slått og kulturbeite i alt	Eng til slått			Kulturbeite		
				I alt	Fulldyrka	Ikkje fulldyrka	I alt	Fulldyrka	Ikkje fulldyrka
06 Buskerud (framh.)									
20 Hol	44	9	204	200	195	70	142	30	127
21 Sigdal	51	14	188	183	179	20	57	36	27
22 Krødsherad	13	4	79	65	57	15	32	24	11
23 Modum	62	21	180	158	153	17	79	32	54
24 Øvre Eiker	47	34	131	113	100	22	58	27	38
25 Nedre Eiker	8	9	22	17	13	6	9	5	5
26 Lier	61	29	165	141	132	14	67	35	34
27 Røyken	5	2	33	19	16	6	25	12	17
28 Hurum	8	3	24	20	17	5	13	2	11
31 Flesberg	31	15	199	195	153	72	54	10	47
32 Rollag	25	14	117	113	108	14	32	4	28
33 Nore og Uvdal	54	3	278	276	260	91	107	30	82
07 Vestfold									
1979	278	384	1269	1005	926	122	788	400	473
1989	238	139	861	697	641	101	431	213	262
01 Borre	8	12	47	34	33	3	30	14	21
02 Holmestrand	14	8	42	30	25	6	21	10	13
04 Tønsberg	10	14	36	29	29	1	14	11	7
06 Sandefjord	15	6	38	34	31	4	19	14	6
09 Larvik	35	18	160	145	142	6	65	50	21
11 Svelvik	5	2	17	14	11	5	8	3	6
13 Sande	21	6	80	67	57	18	43	16	32
14 Hof	3	2	28	24	22	2	11	4	7
16 Våle	23	19	53	40	38	3	32	10	25
18 Ramnes	33	15	88	70	65	10	53	26	36
19 Andebu	17	9	91	72	64	16	45	29	19
20 Stokke	29	16	96	66	64	11	62	17	48
22 Nøtterøy	6	4	15	13	13	-	5	1	4
23 Tjøme	4	-	15	13	11	2	6	2	4
28 Lardal	15	8	55	46	36	14	17	6	13
08 Telemark									
1979	463	298	4041	3821	3315	1131	1595	482	1254
1989	346	124	2978	2846	2563	819	974	325	723
05 Porsgrunn	17	4	84	80	76	12	24	12	15
06 Skien	59	20	299	273	238	55	141	54	105
07 Notodden	24	6	212	199	164	75	71	30	49
11 Siljan	17	2	48	43	43	2	20	8	14
14 Bamble	10	4	105	101	93	15	18	8	11
15 Kragerø	11	2	127	105	80	28	64	40	25
17 Drangedal	30	18	202	202	191	23	34	19	19
19 Nome	23	11	214	184	135	67	71	26	49
21 Bø	16	4	127	119	105	27	37	20	19
22 Sauherad	6	8	91	87	70	23	26	21	8
26 Tinn	15	2	220	217	216	36	117	34	93
27 Hjartdal	18	14	201	200	183	102	89	8	87
28 Seljord	15	3	211	208	170	88	62	17	48
29 Kviteseid	8	5	216	213	205	45	16	3	14
30 Nissedal	7	3	74	74	74	9	8	6	3
31 Fyresdal	33	8	77	76	72	16	35	9	28
33 Tokke	32	9	171	170	163	106	29	-	29
34 Vinje	5	1	299	295	285	90	112	10	107
09 Aust-Agder									
1979	261	242	2587	2459	2307	264	1171	754	553
1989	223	114	1712	1648	1576	212	708	405	407
01 Risør	14	3	109	109	103	13	26	20	7
03 Arendal	1	-	5	5	5	-	-	-	-
04 Grimstad	20	24	148	134	122	16	59	48	12
11 Gjerstad	13	6	97	97	91	9	45	28	27
12 Vegårshei	3	-	80	77	70	13	31	11	23
14 Tvedestrand	17	6	95	89	68	29	41	25	25
18 Moland	24	16	84	84	83	6	22	14	9
19 Froland	8	6	129	127	125	26	58	33	36
20 Øyestad	12	15	129	129	125	16	47	34	29
21 Tromøy	1	2	24	22	22	1	5	3	3

Tabell 1.15 (framh.). Driftseiningar med grønfôr og silovekstar/rotvekstar/eng. Kommune Holdings with green fodder silage crops/roots for feed/meadows. Municipality

Kommune	Grønfôr og silovekstar	Rotvekstar til fôr	Eng til slått og kulturbeite i alt	Eng til slått			Kulturbeite		
				I alt	Fulldyrka	Ikkje fulldyrka	I alt	Fulldyrka	Ikkje fulldyrka
09 Aust-Agder (framh.)									
22 Hisøy	-	-	6	6	6	-	-	-	-
26 Lillesand	12	2	115	110	104	7	47	45	6
28 Birkenes	7	12	143	143	143	16	96	51	66
29 Åmli	20	1	101	95	92	9	38	30	16
35 Iveland	6	3	44	42	42	5	29	16	19
37 Evje og Hornnes	18	4	107	104	104	11	32	10	22
38 Bygland	21	6	128	127	123	10	46	23	30
40 Valle	25	8	139	121	121	13	74	12	66
41 Bykle	1	-	29	27	27	12	12	2	11
10 Vest-Agder									
1979	511	253	3797	3671	3524	592	2358	1124	1614
1989	506	140	2922	2830	2746	531	1719	628	1310
01 Kristiansand	14	6	139	120	112	14	68	52	23
02 Mandal	68	18	246	242	228	34	105	27	80
03 Farsund	55	22	365	358	335	72	178	63	139
04 Flekkefjord	18	15	236	235	231	90	144	25	134
14 Vennesla	60	10	118	117	115	11	87	68	37
17 Songdalen	35	7	90	82	80	6	70	44	52
18 Søgne	8	9	83	77	76	3	34	27	20
21 Marnardal	42	11	167	159	154	22	113	61	76
26 Åseral	9	6	116	111	111	13	86	3	84
27 Audnedal	36	6	152	140	140	23	116	20	105
29 Lindesnes	50	3	210	210	205	32	118	63	91
32 Lyngdal	29	11	252	244	234	64	140	46	110
34 Hægebostad	21	6	202	198	198	57	159	11	151
37 Kvinesdal	34	2	354	351	346	33	175	76	110
46 Sirdal	27	8	192	186	181	57	126	42	98
11 Rogaland									
1979	3236	1227	8366	8056	7938	510	7482	2635	6588
1989	2934	749	7157	6945	6898	651	6213	1542	5671
01 Eigersund	37	22	357	352	349	89	340	39	329
02 Sandnes	263	84	566	553	551	7	471	108	412
03 Stavanger	48	16	146	131	131	2	100	63	64
06 Haugesund	10	7	81	77	77	1	79	46	78
11 Sokndal	32	12	181	180	180	97	153	5	153
12 Lund	43	8	185	185	185	55	170	1	170
14 Bjerkreim	95	27	246	230	229	14	243	36	236
19 Hå	436	47	637	620	618	29	531	119	485
20 Klepp	333	39	497	481	481	4	311	185	212
21 Time	242	37	372	365	364	9	325	49	312
22 Gjesdal	128	21	213	212	210	12	206	21	206
24 Sola	175	24	319	302	302	4	199	76	173
27 Randaberg	81	12	153	138	137	9	120	86	75
29 Forsand	36	11	106	104	102	8	99	28	89
30 Strand	62	27	282	279	278	7	253	18	248
33 Hjelmeland	114	20	311	298	295	33	284	42	269
34 Suldal	141	38	352	348	334	82	293	34	282
35 Sauda	15	2	131	127	126	28	117	15	103
41 Finnøy	119	23	310	290	283	50	302	51	293
42 Rennesøy	96	20	215	207	207	9	202	94	189
44 Kvitsøy	15	6	23	23	23	1	23	4	23
45 Bokn	20	9	72	70	68	8	70	7	68
46 Tysvær	119	77	449	442	441	11	431	118	407
49 Karmøy	120	86	497	486	482	63	474	203	408
51 Utsira	3	-	16	16	16	3	15	5	15
54 Vindafjord	151	74	440	429	429	16	402	89	372
12 Hordaland									
1979	635	547	9980	9804	8995	3532	6272	1750	5462
1989	827	549	7297	7225	6883	3450	4739	809	4299
01 Bergen	18	11	462	457	415	238	310	46	279
11 Etne	99	43	282	277	271	97	234	43	224
14 Ølen	73	32	201	196	194	28	189	28	182
16 Sveio	40	18	288	286	282	53	243	96	199
19 Bømlo	15	21	245	243	239	82	197	75	153

Tabell 1.15 (framh.). Driftseiningar med grønfôr og silovekstar/rotvekstar/eng. Kommune Holdings with green fodder silage crops/roots for feed/meadows. Municipality

Kommune	Grønfôr og silovekstar	Rotvekstar til fôr	Eng til slått og kulturbeite i alt	Eng til slått			Kulturbeite		
				I alt	Fulldyrka	Ikkje fulldyrka	I alt	Fulldyrka	Ikkje fulldyrka
12 Hordaland (framh.)									
21 Stord	7	4	123	120	120	29	97	45	71
22 Fitjar	32	13	132	129	127	51	106	12	98
23 Tysnes	12	6	223	221	215	119	155	2	153
24 Kvinnherad	98	29	604	592	553	274	415	67	361
27 Jondal	29	7	89	89	89	53	59	1	58
28 Odda	3	3	120	120	105	68	14	4	11
31 Ullensvang	20	9	150	149	141	73	61	7	59
32 Eidfjord	-	1	68	68	61	37	13	1	13
33 Ulvik	8	14	92	91	87	42	63	9	60
34 Granvin	12	12	90	90	87	52	33	7	28
35 Voss	155	178	764	750	731	252	435	87	391
38 Kvam	68	49	353	351	330	199	197	11	189
41 Fusa	36	12	276	276	274	147	164	3	161
42 Samnanger	3	1	148	144	114	114	58	3	58
43 Os	12	21	144	142	134	37	88	20	81
44 Austevoll	1	1	140	140	117	83	76	14	67
45 Sund	-	3	105	105	104	10	65	35	41
46 Fjell	1	1	155	155	151	50	84	23	67
47 Askøy	1	3	150	150	118	84	56	11	46
51 Vaksdal	4	8	129	128	119	72	47	1	47
52 Modalen	8	5	30	30	28	17	17	5	15
53 Osterøy	16	12	367	362	342	235	249	36	225
56 Meland	11	6	167	167	162	143	138	2	136
59 Øygarden	-	-	104	104	103	59	15	2	13
60 Radøy	13	9	332	332	328	192	291	45	279
63 Lindås	19	9	508	506	490	338	408	49	382
64 Austrheim	5	2	89	89	88	40	69	7	67
65 Fedje	-	-	11	11	10	11	4	-	4
66 Masfjorden	8	6	156	155	154	71	89	12	81
14 Sogn og Fjordane									
1979	618	560	8690	8605	8044	3663	5446	713	5150
1989	751	544	6829	6769	6547	2912	4586	411	4396
01 Flora	14	8	342	340	312	184	190	16	182
11 Gulen	29	29	233	232	225	133	201	17	193
12 Solund	-	-	60	60	55	41	42	1	42
13 Hyllestad	6	7	205	205	197	98	165	10	157
16 Høyanger	29	12	214	213	212	83	160	15	157
17 Vik	69	39	225	225	218	66	170	18	166
18 Balestrand	25	20	161	154	142	78	111	19	102
19 Leikanger	14	9	192	191	180	89	50	9	48
20 Sogndal	20	28	260	259	245	81	165	38	142
21 Aurland	5	10	117	117	116	67	32	9	29
22 Lærdal	38	7	161	151	144	44	93	7	90
24 Årdal	2	-	29	29	29	7	15	-	15
26 Luster	46	25	558	554	546	105	181	33	159
28 Askvoll	8	14	283	281	273	183	231	13	223
29 Fjaler	10	7	319	318	313	206	260	3	258
30 Gaular	37	17	345	343	340	123	261	17	252
31 Jølster	54	31	296	295	288	68	233	18	229
32 Førde	34	16	280	278	272	123	217	28	199
33 Naustdal	38	6	227	226	223	108	184	22	173
38 Bremanger	12	5	326	325	295	222	214	13	205
39 Vågsøy	2	8	160	160	146	141	134	1	133
41 Selje	3	11	242	239	221	184	177	10	174
43 Eid	18	56	367	361	357	134	242	7	241
44 Hornindal	25	39	146	146	144	23	66	7	64
45 Gloppen	124	70	529	524	519	160	362	52	346
49 Stryn	89	70	552	543	535	161	430	28	417
15 Møre og Romsdal									
1979	808	812	9785	9693	9303	1714	5989	2057	4722
1989	904	638	7106	7026	6900	1196	3978	1031	3301
02 Molde	19	18	223	218	214	10	47	30	20
03 Kristiansund	-	-	1	1	1	-	-	-	-
04 Ålesund	4	4	86	86	85	25	6	3	3
11 Vanylven	6	17	303	303	301	75	193	-	193
14 Sande	4	14	190	189	183	62	154	16	149
15 Herøy	2	4	258	256	229	105	144	15	138

Tabell 1.15 (framh.). Driftseiningar med grønfôr og silovekstar/rotvekstar/eng. Kommune Holdings with green fodder silage crops/roots for feed/meadows. Municipality

Kommune	Grønfôr og silovekstar	Rotvekstar til fôr	Eng til slått og kulturbeite i alt	Eng til slått			Kulturbeite		
				I alt	Fulldyrka	Ikkje fulldyrka	I alt	Fulldyrka	Ikkje fulldyrka
15 Møre og Romsdal (framh.)									
16 Ulstein	1	7	136	136	135	42	47	8	41
17 Hareid	6	3	100	99	99	6	75	16	67
19 Volda	30	22	376	372	358	167	274	48	237
20 Ørsta	60	71	503	501	496	90	382	17	375
23 Ørskog	6	7	99	90	87	21	57	11	49
24 Norddal	40	14	167	167	165	77	90	2	88
25 Stranda	44	27	254	252	251	93	151	12	145
26 Stordal	6	7	62	62	61	5	40	3	40
28 Sykkylven	20	22	240	238	236	31	167	55	128
29 Skodje	5	2	117	114	105	29	61	13	57
31 Sula	1	2	65	65	64	9	4	2	2
32 Giske	19	6	110	109	107	12	87	66	31
34 Haram	39	36	262	261	257	53	155	51	129
35 Vestnes	30	20	259	252	250	18	106	33	85
39 Rauma	101	48	365	362	358	14	191	85	139
43 Nesset	51	22	225	224	221	16	101	38	75
45 Midsund	3	4	65	65	65	6	15	1	14
46 Sandøy	5	9	36	36	35	5	2	-	2
47 Aukra	12	4	57	56	55	7	20	15	8
48 Fræna	63	54	398	394	393	24	141	39	112
51 Eide	8	7	137	137	137	3	71	42	32
54 Averøy	30	39	231	229	228	17	131	66	74
56 Frei	3	3	39	39	39	2	6	5	1
57 Gjemnes	27	38	243	229	224	27	185	28	170
60 Tingvoll	60	34	175	175	173	5	118	19	110
63 Sunndal	34	9	197	188	185	33	122	26	103
66 Sunnadal	63	18	348	347	347	18	139	45	115
67 Rindal	35	9	215	213	210	30	144	98	86
69 Aure	14	15	188	188	188	9	142	48	114
71 Halså	36	4	182	180	177	27	113	42	90
72 Tustna	5	12	76	76	75	3	22	9	16
73 Smøla	12	6	118	117	106	20	75	24	63
16 Sør-Trøndelag									
1979	2616	756	7159	7004	6842	413	3716	2641	1600
1989	1972	638	5385	5259	5213	284	2385	1516	1157
01 Trondheim	99	24	256	238	235	14	128	71	69
12 Hemne	33	17	202	200	200	8	81	53	36
13 Snillfjord	52	27	125	124	123	3	85	51	51
17 Hitra	23	18	153	152	149	14	109	62	68
20 Frøya	7	15	91	84	79	14	65	30	36
21 Ørland	114	50	200	198	197	4	53	35	22
22 Agdenes	54	15	162	161	160	6	53	32	29
24 Rissa	201	102	460	451	446	14	235	132	122
27 Bjugn	132	62	245	243	242	21	86	46	45
30 Åfjord	146	71	232	227	225	7	44	18	26
32 Roan	56	30	105	103	102	12	20	15	7
33 Osen	51	6	77	77	76	2	11	8	3
34 Oppdal	163	6	376	369	366	31	171	61	133
35 Rennebu	68	38	254	248	248	19	136	87	76
36 Meldal	76	20	168	162	162	2	115	88	60
38 Orkdal	65	21	303	292	290	19	197	136	112
40 Røros	61	3	203	203	200	21	89	55	37
44 Holtålen	20	2	199	198	198	3	52	24	34
48 Midtre Gauldal	250	32	470	466	465	11	162	146	27
53 Melhus	103	17	371	350	347	12	179	129	59
57 Skaun	63	15	202	193	192	7	115	79	44
62 Klæbu	24	4	64	63	62	2	14	14	-
63 Malvik	41	9	91	88	88	5	42	26	24
64 Selbu	55	28	314	307	299	30	124	102	34
65 Tydal	15	6	62	62	62	3	19	16	3
17 Nord-Trøndelag									
1979	2517	906	5851	5650	5515	286	3039	2112	1351
1989	2333	684	4478	4332	4288	253	1734	956	985
02 Steinkjer	374	78	612	590	586	42	256	167	119
03 Namsos	59	13	157	156	156	8	20	11	9
11 Meråker	26	4	91	87	86	2	35	23	16
14 Stjørdal	206	77	473	445	433	38	214	138	92
17 Frosta	23	11	74	68	67	2	40	9	36

Tabell 1.15 (framh.). Driftseiningar med grønfôr og silovekstar/rotvekstar/eng. Kommune Holdings with green fodder silage crops/roots for feed/meadows. Municipality

Kommune	Grønfôr og silovekstar	Rotvekstar til fôr	Eng til slått og kulturbeite i alt	Eng til slått			Kulturbeite		
				I alt	Fulldyrka	Ikkje fulldyrka	I alt	Fulldyrka	Ikkje fulldyrka
17 Nord-Trøndelag (framh.)									
18 Leksvik	81	31	187	184	181	30	131	64	98
19 Levanger	282	95	532	505	501	27	276	144	177
21 Verdal	247	50	399	391	391	15	203	164	66
23 Mosvik	29	21	87	84	73	23	45	3	44
24 Verran	45	14	93	92	92	2	38	21	22
25 Namdalseid	118	13	164	161	161	-	22	10	13
29 Inderøy	142	46	211	192	192	4	119	27	100
36 Snåsa	117	39	178	166	165	16	111	52	75
38 Lierne	57	10	120	119	115	5	22	7	15
39 Røyrvik	7	2	31	31	31	1	2	1	1
40 Namsskogan	32	4	35	34	34	-	2	-	2
42 Grong	64	15	102	102	101	4	31	17	15
43 Høylandet	66	10	118	118	118	10	2	1	1
44 Overhalla	93	21	161	158	158	-	22	13	11
48 Fosnes	37	23	76	76	76	3	3	3	-
49 Flatanger	27	6	82	80	80	2	26	22	10
50 Vikna	62	43	117	117	116	3	43	23	24
51 Nærøy	101	46	306	304	303	15	60	31	33
55 Leka	38	12	72	72	72	1	11	5	6
18 Nordland									
1979	1120	221	8717	8620	7925	1749	3097	1345	2185
1989	1559	351	5289	5259	5171	665	2029	707	1550
04 Bodø	67	7	172	171	169	15	42	17	33
05 Narvik	19	1	86	86	86	3	23	16	10
11 Bindal	50	12	125	124	123	6	22	9	14
12 Sømna	88	30	162	162	161	5	98	45	77
13 Brønnøy	81	21	217	215	212	46	150	21	141
15 Vega	43	22	86	86	85	19	63	4	61
16 Vevelstad	29	3	45	42	42	9	25	16	14
18 Herøy	7	-	44	43	42	8	18	6	14
20 Alstahaug	70	7	142	139	139	3	80	36	54
22 Leirfjord	62	13	139	138	138	5	94	34	78
24 Vefsn	85	21	238	238	235	5	133	100	53
25 Grane	45	7	73	72	72	8	30	10	26
26 Hattfjelldal	67	10	133	132	132	5	77	51	41
27 Dønna	42	31	135	135	129	21	80	30	66
28 Nesna	44	14	105	104	104	6	73	25	64
32 Hemnes	73	24	198	196	189	23	70	24	49
33 Rana	82	21	303	303	300	25	82	37	46
34 Lurøy	19	4	108	108	102	26	29	6	25
35 Træna	-	-	6	6	5	3	-	-	-
36 Rødøy	24	7	85	85	84	30	34	4	33
37 Meløy	44	13	159	159	155	35	51	16	38
38 Gildeskål	14	4	81	78	76	7	33	9	26
39 Beiarn	50	5	122	122	122	9	36	13	29
40 Saltdal	36	-	165	164	164	7	8	5	5
41 Fauske	53	5	128	126	126	1	42	33	15
42 Skjerstad	14	1	118	118	117	15	12	2	10
45 Sørfold	5	1	84	84	82	6	21	10	12
48 Steigen	63	15	184	184	184	21	78	3	75
49 Hamarøy	9	3	53	53	53	8	3	-	3
50 Tysfjord	2	-	24	24	24	3	6	1	5
51 Lødingen	14	2	36	35	35	3	9	4	7
52 Tjeldsund	5	-	43	43	42	4	8	1	7
53 Evenes	17	-	74	74	74	12	55	24	52
54 Ballangen	12	3	98	98	97	4	67	29	41
56 Røst	-	-	19	17	-	17	2	2	-
57 Værøy	1	-	18	16	16	-	3	-	3
59 Flakstad	-	-	49	49	48	12	24	2	23
60 Vestvågøy	45	30	373	372	367	61	107	11	99
65 Vågan	15	6	103	103	102	47	55	2	54
66 Hadsel	52	4	179	179	173	84	47	6	45
67 Bø	29	1	140	140	140	16	57	11	48
68 Øksnes	3	-	114	114	109	8	24	9	15
70 Sortland	65	3	171	170	167	6	36	10	28
71 Andøy	14	-	144	144	142	7	21	13	10
74 Moskenes	-	-	8	8	7	1	1	-	1

Tabell 1.15 (framh.). Driftseiningar med grønfôr og silovekstar/rotvekstar/eng. Kommune Holdings with green fodder silage crops/roots for feed/meadows. Municipality

Kommune	Grønfôr og silovekstar	Rotvekstar til fôr	Eng til slått og kulturbeite i alt	Eng til slått			Kulturbeite		
				I alt	Fulldyrka	Ikkje fulldyrka	I alt	Fulldyrka	Ikkje fulldyrka
19 Troms									
1979	410	26	5324	5259	4794	1078	1446	664	951
1989	760	72	3007	2986	2903	379	827	384	511
01 Harstad	78	7	185	184	182	59	52	11	42
02 Tromsø	74	11	350	347	329	62	63	16	54
11 Kvæfjord	73	1	162	158	156	18	89	18	78
13 Skånland	18	2	80	79	76	17	26	12	15
15 Bjarkøy	2	1	23	23	23	1	16	5	14
17 Ibestad	18	1	80	78	72	16	36	7	32
19 Gratangen	11	1	41	41	41	6	7	-	7
20 Lavangen	6	-	48	48	46	7	4	2	2
22 Bardu	50	7	105	104	104	1	37	32	10
23 Salangen	26	8	104	104	102	5	21	10	13
24 Målselv	43	2	218	218	217	4	67	42	31
25 Sørreisa	9	-	85	84	81	3	22	12	11
26 Dyrøy	20	-	71	70	64	20	22	6	17
27 Tranøy	16	1	67	67	67	1	9	5	5
28 Torsken	-	-	12	12	11	9	-	-	-
29 Berg	-	-	5	5	4	4	-	-	-
31 Lenvik	45	1	171	171	170	7	28	11	20
33 Balsfjord	122	5	445	444	442	17	193	130	83
36 Karlsøy	-	-	94	94	86	13	1	1	-
38 Lyngen	46	4	162	159	153	35	62	21	45
39 Storfjord	18	2	85	85	85	6	14	6	9
40 Kåfjord	28	11	158	157	152	18	17	12	5
41 Skjervøy	2	-	17	17	13	12	2	-	2
42 Nordreisa	38	6	173	172	168	17	30	20	11
43 Kvænangen	17	1	66	65	59	21	9	5	5
20 Finnmark									
1979	192	16	1660	1651	1391	494	288	169	147
1989	269	30	988	982	892	176	240	139	107
01 Hammerfest	-	-	-	-	-	-	-	-	-
02 Vardø	3	-	8	8	8	2	-	-	-
03 Vadsø	12	-	36	36	36	2	5	1	4
11 Kautokeino	16	5	35	35	35	1	7	1	6
12 Alta	71	2	224	221	214	27	64	29	36
14 Loppa	1	-	27	26	18	11	5	-	5
15 Hasvik	-	-	8	7	6	3	2	1	1
16 Sørøysund	3	-	21	21	10	16	6	1	5
17 Kvalsund	4	-	29	29	22	13	8	1	7
18 Måsøy	1	-	7	7	4	4	1	-	1
19 Nordkapp	-	-	2	2	2	-	-	-	-
20 Porsanger	32	2	140	140	135	18	30	18	14
21 Karasjok	25	5	83	83	83	-	23	16	7
22 Lebesby	10	5	34	34	31	5	3	2	1
23 Gamvik	-	1	33	33	13	26	-	-	-
24 Berlevåg	-	-	4	4	4	2	1	-	1
25 Tana	60	9	189	188	186	6	61	53	11
27 Nesseby	8	-	41	41	19	36	3	-	3
28 Båtsfjord	-	-	2	2	2	-	-	-	-
30 Sør-Varanger	23	1	65	65	64	4	21	16	5

Tabell 1.16. Driftseiningar med eng til frøavl/poteter/grønsaker/frukt/bær. Kommune *Holdings with meadows harvested for seed/potatoes/vegetables/fruit trees/berries. Municipality*

Kommune <i>Municipality</i>	Eng til frøavl <i>Meadows harvested for seed</i>	I alt <i>Total</i>	Poteter <i>Potatoes</i>			Grønsaker på friland <i>Field grown vegetables</i>	Frukttre <i>Fruit trees</i>	Bær (bringbær, solbær, jordbær) <i>Berries (raspberries, black currants, strawberries)</i>
			Etter areal i dekar <i>By area in decares</i>					
			0,1 - 4,9	5,0 - 19,9	20,0 -			
Heile landet <i>The whole country</i>								
1979	1244	87397	80792	4489	2116	26433	57733	..
1989	1212	38158	33149	2458	2551	6516	13530	5833
01 Østfold								
1979	225	3197	2719	291	187	1522	3572	..
1989	186	1263	890	166	207	406	701	172
01 Halden	13	100	77	18	5	18	77	10
02 Sarpsborg	-	-	-	-	-	-	-	-
03 Fredrikstad	1	23	16	5	2	16	16	3
04 Moss	-	16	2	1	13	12	5	2
11 Hvaler	1	32	26	5	1	15	34	5
13 Borge	2	42	35	7	-	9	21	3
14 Varteig	3	15	15	-	-	1	3	1
15 Skjeberg	8	96	58	22	16	23	22	7
18 Aremark	13	54	52	1	1	6	43	3
19 Marker	11	108	107	1	-	7	77	1
21 Rømskog	-	23	21	-	2	3	22	8
22 Trøgstad	12	61	58	2	1	11	21	8
23 Spydeberg	9	37	33	1	3	11	53	36
24 Askim	7	14	11	1	2	3	53	8
25 Eidsberg	13	50	40	6	4	9	15	6
27 Skiptvet	3	21	21	-	-	2	1	1
28 Rakkestad	47	79	69	3	7	11	68	10
30 Tune	2	62	46	8	8	13	23	4
31 Rolvsøy	-	20	14	5	1	8	32	-
33 Kråkerøy	-	2	2	-	-	-	1	-
34 Onsøy	1	102	63	27	12	60	62	16
35 Råde	12	114	49	18	47	62	2	9
36 Rygge	5	132	17	34	81	88	9	17
37 Våler	11	40	38	1	1	12	20	9
38 Hobøl	12	20	20	-	-	6	21	5
02/03 Akershus og Oslo								
1979	131	3326	2985	222	119	1331	3753	..
1989	123	1098	882	105	111	211	1021	171
11 Vestby	6	34	24	9	1	8	22	1
13 Ski	15	38	31	4	3	23	23	14
14 Ås	10	38	15	11	12	18	64	11
15 Frogn	-	43	16	10	17	25	15	7
16 Nesodden	3	12	7	3	2	7	11	6
17 Oppegård	2	-	-	-	-	-	1	-
19 Bærum	4	29	25	3	1	8	43	18
20 Asker	-	42	36	6	-	25	50	27
21 Aurskog-Høland	9	151	144	4	3	9	118	7
26 Sørum	3	76	61	9	6	8	73	5
27 Fet	5	39	38	1	-	4	96	4
28 Rælingen	-	4	4	-	-	-	8	-
29 Enebakk	9	17	16	1	-	4	24	4
30 Lørenskog	-	4	4	-	-	3	7	2
31 Skedsmo	6	9	8	-	1	2	41	4
33 Nittedal	6	15	15	-	-	1	4	2
34 Gjerdrum	5	7	6	-	1	2	53	3
35 Ullensaker	9	83	59	9	15	15	47	6
36 Nes	18	167	138	7	22	24	69	13
37 Eidsvoll	3	166	129	17	20	15	129	19
38 Nannestad	8	49	38	4	7	6	88	13
39 Hurdal	-	70	64	6	-	-	31	1
0301 Oslo	2	5	4	1	-	4	4	4

Tabell 1.16 (framh.). Driftseiningar med eng til frøavl/poteter/grønsaker/frukt/bær. Kommune Holdings
with meadows harvested for seed/potatoes/vegetables/fruit trees/berries. Municipality

Kommune	Eng til frøavl	Poteter				Grønsaker på friland	Frukttre	Bær (bringbær, solbær, jordbær)
		I alt	Etter areal i dekar					
			0,1 - 4,9	5,0 - 19,9	20,0 -			
04 Hedmark								
1979	149	6519	5551	490	478	1668	4598	..
1989	153	3179	2328	232	619	324	711	412
01 Hamar	-	-	-	-	-	-	-	-
02 Kongsvinger	2	267	219	16	32	18	43	22
12 Ringsaker	76	446	293	63	90	75	232	155
14 Vang	6	80	38	9	33	26	32	13
15 Løten	14	78	71	2	5	10	26	14
17 Stange	17	262	196	22	44	76	51	68
18 Nord-Odal	4	178	167	5	6	11	47	16
19 Sør-Odal	7	221	167	8	46	17	66	14
20 Eidskog	3	220	200	7	13	10	52	16
23 Grue	5	302	152	26	124	12	31	14
25 Åsnes	3	382	208	26	148	19	98	21
26 Våler	3	141	93	8	40	12	17	8
27 Elverum	5	125	106	4	15	6	5	16
28 Trysil	1	88	84	4	-	5	2	11
29 Åmot	2	40	35	2	3	1	2	5
30 Stor-Elvdal	-	41	30	5	6	4	-	5
32 Rendalen	-	92	83	4	5	3	6	4
34 Engerdal	-	24	24	-	-	-	-	1
36 Tolga	1	41	39	2	-	6	-	-
37 Tynset	1	59	52	3	4	3	1	3
38 Alvdal	3	78	59	15	4	9	-	5
39 Folldal	-	-	-	-	-	-	-	-
41 Os	-	14	12	1	1	1	-	1
05 Oppland								
1979	108	7787	6977	462	348	1284	4983	..
1989	91	3757	3221	207	329	242	887	276
01 Lillehammer	3	116	104	6	6	5	45	8
02 Gjøvik	6	187	170	15	2	8	20	13
11 Dovre	-	30	26	2	2	1	-	1
12 Lesja	1	62	59	2	1	6	-	1
13 Skjåk	-	164	156	8	-	5	1	3
14 Lom	-	165	163	2	-	5	22	5
15 Vågå	1	169	167	1	1	4	4	3
16 Nord-Fron	-	143	141	1	1	3	67	11
17 Sel	1	121	114	7	-	9	28	14
19 Sør-Fron	-	103	101	1	1	5	54	10
20 Ringebu	1	166	164	2	-	13	38	42
21 Øyer	1	119	113	3	3	-	20	2
22 Gausdal	-	201	199	2	-	7	87	48
28 Østre Toten	32	378	126	63	189	106	39	30
29 Vestre Toten	10	139	118	7	14	10	25	21
32 Jevnaker	2	32	22	6	4	9	60	6
33 Lunner	4	57	41	8	8	4	55	5
34 Gran	16	323	181	49	93	25	192	26
36 Søndre Land	9	144	136	6	2	6	75	6
38 Nordre Land	2	170	166	3	1	3	28	2
40 Sør-Aurdal	-	142	141	1	-	2	9	6
41 Etnedal	-	21	20	1	-	-	-	2
42 Nord-Aurdal	-	193	190	3	-	2	11	4
43 Vestre Slidre	-	145	142	2	1	1	6	4
44 Øystre Slidre	2	160	155	5	-	2	1	2
45 Vang	-	107	106	1	-	1	-	1

Tabell 1.16 (framh.). Driftseiningar med eng til frøavl/poteter/grønsaker/frukt/bær. Kommune Holdings with meadows harvested for seed/potatoes/vegetables/fruit trees/berries. Municipality

Kommune	Eng til frøavl	Poteter				Grønsaker på friland	Frukttre	Bær (bringbær, solbær, jordbær)
		I alt	Etter areal i dekar					
			0,1 - 4,9	5,0 - 19,9	20,0 -			
06 Buskerud								
1979	70	4194	3987	154	53	1568	3602	..
1989	97	1647	1489	96	62	390	1044	353
02 Drammen	1	21	19	1	1	3	77	10
04 Kongsberg	5	116	108	4	4	17	94	17
05 Ringerike	19	222	194	12	16	37	132	25
12 Hole	18	52	39	8	5	22	66	25
15 Flå	-	37	37	-	-	4	33	3
16 Nes	-	80	80	-	-	1	3	4
17 Gol	-	74	71	3	-	1	19	1
18 Hemsedal	-	35	34	1	-	1	-	1
19 Ål	-	73	66	7	-	1	7	-
20 Hol	-	8	7	1	-	-	-	-
21 Sigdal	-	150	143	4	3	4	46	3
22 Krødsherad	-	56	53	1	2	8	32	8
23 Modum	9	170	164	3	3	32	139	30
24 Øvre Eiker	24	156	142	10	4	53	174	53
25 Nedre Eiker	1	22	13	7	2	15	6	4
26 Lier	5	90	73	10	7	130	99	94
27 Røyken	10	41	37	2	2	25	54	37
28 Hurum	4	38	25	5	8	19	29	21
31 Flesberg	1	133	124	8	1	14	15	10
32 Rollag	-	50	37	9	4	2	17	4
33 Nore og Uvdal	-	23	23	-	-	1	2	3
07 Vestfold								
1979	186	2388	1798	390	200	1398	2781	..
1989	403	1034	569	156	309	557	875	222
01 Borre	19	37	33	1	3	18	56	7
02 Holmestrand	17	26	22	2	2	11	103	13
04 Tønsberg	51	71	26	14	31	71	62	21
06 Sandefjord	12	63	42	10	11	37	40	21
09 Larvik	23	428	106	103	219	222	51	40
11 Svelvik	-	18	16	2	-	5	49	16
13 Sande	25	65	49	8	8	26	105	27
14 Hof	12	33	30	2	1	8	100	8
16 Våle	77	48	44	1	3	44	98	22
18 Ramnes	103	53	51	1	1	27	94	6
19 Andebu	17	57	54	2	1	11	26	10
20 Stokke	22	50	32	4	14	33	41	10
22 Nøtterøy	4	19	14	4	1	33	5	10
23 Tjøme	-	12	9	2	1	6	4	4
28 Lardal	21	54	41	-	13	5	41	7
08 Telemark								
1979	47	3743	3535	164	44	1387	3404	..
1989	24	1516	1340	100	76	237	1074	213
05 Porsgrunn	1	42	33	8	1	11	19	9
06 Skien	5	210	138	36	36	58	103	19
07 Notodden	2	118	104	7	7	21	101	21
11 Siljan	1	29	22	4	3	3	30	3
14 Bamble	1	64	42	13	9	13	11	13
15 Kragerø	-	65	57	8	-	16	12	14
17 Drangedal	1	158	158	-	-	16	112	17
19 Nome	5	109	97	6	6	22	129	19
21 Bø	3	69	57	5	7	4	70	15
22 Sauherad	5	108	104	4	-	18	179	23
26 Tinn	-	93	89	2	2	8	45	7
27 Hjartdal	-	84	82	-	2	9	46	8
28 Seljord	-	86	84	1	1	8	52	6
29 Kviteseid	-	87	83	3	1	5	103	24
30 Nissedal	-	41	40	1	-	4	15	5
31 Fyresdal	-	45	44	1	-	13	42	8
33 Tokke	-	71	69	1	1	6	4	1
34 Vinje	-	37	37	-	-	2	1	1

Tabell 1.16 (framh.). Driftseiningar med eng til frøavl/poteter/grønsaker/frukt/bær. Kommune Holdings with meadows harvested for seed/potatoes/vegetables/fruit trees/berries. Municipality

Kommune	Eng til frøavl	Poteter				Grønsaker på friland	Frukttre	Bær (bringbær, solbær, jordbær)
		I alt	Etter areal i dekar					
			0,1 - 4,9	5,0 - 19,9	20,0 -			
09 Aust-Agder								
1979	45	2344	2132	191	21	1077	2294	..
1989	57	1047	860	138	49	341	541	200
01 Risør	-	99	86	11	2	22	67	16
03 Arendal	-	2	-	2	-	-	-	-
04 Grimstad	36	160	82	52	26	119	44	40
11 Gjerstad	-	67	60	6	1	12	27	15
12 Vegårshei	-	47	46	1	-	7	18	3
14 Tvedestrand	2	54	47	6	1	12	29	9
18 Moland	1	45	36	8	1	9	7	5
19 Froland	-	80	78	1	1	34	47	33
20 Øyestad	2	83	71	10	2	41	38	21
21 Tromøy	-	19	12	7	-	11	8	4
22 Hisøy	-	4	4	-	-	3	-	1
26 Lillesand	2	66	59	4	3	32	55	12
28 Birkenes	5	56	50	3	3	13	55	7
29 Åmli	2	43	40	1	2	12	33	7
35 Iveland	-	15	14	-	1	3	7	1
37 Evje og Hornes	3	40	35	3	2	5	19	7
38 Bygland	2	88	69	16	3	6	84	16
40 Valle	2	73	65	7	1	-	3	3
41 Bykle	-	6	6	-	-	-	-	-
10 Vest-Agder								
1979	23	3049	2920	98	31	1121	2837	..
1989	1	1247	1183	49	15	261	719	202
01 Kristiansand	-	96	88	4	4	45	118	36
02 Mandal	-	166	160	3	3	38	179	33
03 Farsund	-	161	151	10	-	26	38	10
04 Flekkefjord	-	48	48	-	-	3	11	1
14 Vennesla	-	72	71	1	-	40	10	45
17 Songdalen	-	39	37	2	-	16	29	5
18 Søgne	-	62	52	7	3	24	50	18
21 Marnardal	-	78	67	8	3	8	4	5
26 Åseral	-	39	39	-	-	2	9	-
27 Audnedal	-	58	58	-	-	4	48	5
29 Lindesnes	-	110	102	6	2	27	51	12
32 Lyngdal	-	87	83	4	-	19	60	14
34 Hægebostad	-	96	96	-	-	4	52	11
37 Kvinesdal	1	72	69	3	-	3	34	5
46 Sirdal	-	63	62	1	-	2	26	2
11 Rogaland								
1979	34	5908	5018	701	189	2376	4184	..
1989	6	2917	2290	380	247	742	729	298
01 Eigersund	-	62	61	1	-	4	14	3
02 Sandnes	-	247	197	30	20	42	42	22
03 Stavanger	1	88	49	23	16	43	1	7
06 Haugesund	-	42	42	-	-	4	-	4
11 Sokndal	-	68	68	-	-	9	49	6
12 Lund	-	40	40	-	-	7	7	2
14 Bjerkreim	-	86	83	3	-	8	48	6
19 Hå	3	203	144	32	27	47	17	11
20 Klepp	2	260	83	87	90	129	16	13
21 Time	-	148	111	28	9	21	15	6
22 Gjesdal	-	94	94	-	-	8	19	10
24 Sola	-	225	91	85	49	67	2	6
27 Randaberg	-	158	81	49	28	76	15	11
29 Forsand	-	38	38	-	-	3	40	4
30 Strand	-	121	119	1	1	21	46	22
33 Hjelmeland	-	119	118	-	1	21	104	36
34 Suldal	-	83	78	4	1	10	45	7
35 Sauda	-	24	24	-	-	2	9	2
41 Finnøy	-	97	97	-	-	47	85	25
42 Rennesøy	-	74	59	12	3	19	24	4

Tabell 1.16 (framh.). Driftseiningar med eng til frøavl/poteter/grønsaker/frukt/bær. Kommune Holdings with meadows harvested for seed/potatoes/vegetables/fruit trees/berries. Municipality

Kommune	Eng til frøavl	Poteter			Grønsaker på friland	Frukttre	Bær (bringbær, solbær, jordbær)	
		I alt	Etter areal i dekar					
			0,1 - 4,9	5,0 - 19,9				20,0 -
11 Rogaland (framh.)								
44 Kvitsøy	-	6	6	-	-	2	-	2
45 Bokn	-	41	41	-	-	6	1	3
46 Tysvær	-	215	208	7	-	42	59	39
49 Karmøy	-	213	194	17	2	63	7	9
51 Utsira	-	6	6	-	-	-	-	-
54 Vindafjord	-	159	158	1	-	41	64	38
12 Hordaland								
1979	32	7342	7288	52	2	2452	5920	..
1989	3	2545	2519	25	1	407	1472	454
01 Bergen	1	76	75	1	-	35	21	11
11 Etne	-	109	103	5	1	13	39	12
14 Ølen	-	76	75	1	-	20	42	17
16 Sveio	-	116	115	1	-	15	36	15
19 Bømlo	-	74	73	1	-	12	44	18
21 Stord	-	24	24	-	-	9	3	7
22 Fitjar	-	46	46	-	-	4	4	3
23 Tysnes	1	25	23	2	-	8	23	13
24 Kvinnherad	1	266	263	3	-	51	182	47
27 Jondal	-	41	41	-	-	12	48	10
28 Odda	-	33	32	1	-	2	17	3
31 Ullensvang	-	111	111	-	-	48	360	91
32 Eidfjord	-	29	29	-	-	2	9	3
33 Ulvik	-	73	71	2	-	18	90	31
34 Granvin	-	60	60	-	-	7	30	8
35 Voss	-	463	456	7	-	26	10	21
38 Kvam	-	95	95	-	-	18	115	26
41 Fusa	-	42	42	-	-	13	17	5
42 Samnanger	-	40	40	-	-	1	20	3
43 Os	-	52	52	-	-	22	17	5
44 Austevoll	-	27	27	-	-	-	8	4
45 Sund	-	40	40	-	-	4	8	3
46 Fjell	-	74	74	-	-	5	35	8
47 Askøy	-	39	38	1	-	8	18	17
51 Vaksdal	-	24	24	-	-	3	3	4
52 Modalen	-	15	15	-	-	6	7	2
53 Osterøy	-	66	66	-	-	6	77	13
56 Meland	-	61	61	-	-	11	4	12
59 Øygarden	-	21	21	-	-	2	1	3
60 Radøy	-	96	96	-	-	5	43	6
63 Lindås	-	117	117	-	-	9	100	17
64 Austrheim	-	36	36	-	-	-	-	2
65 Fedje	-	3	3	-	-	-	-	-
66 Masfjorden	-	75	75	-	-	12	41	14
14 Sogn og Fjordane								
1979	36	6349	6220	110	19	1955	5106	..
1989	6	3134	3038	59	37	555	1664	990
01 Flora	-	86	86	-	-	9	27	8
11 Gulen	-	89	89	-	-	8	22	16
12 Solund	1	1	1	-	-	-	-	-
13 Hyllestad	-	70	70	-	-	11	14	36
16 Høyanger	-	127	127	-	-	30	54	40
17 Vik	-	185	184	1	-	34	101	77
18 Balestrand	-	110	110	-	-	31	103	91
19 Leikanger	-	90	90	-	-	27	220	130
20 Sogndal	1	132	130	2	-	10	184	72
21 Aurland	-	63	60	3	-	16	43	25
22 Lærdal	-	112	49	29	34	66	70	32
24 Årdal	-	14	14	-	-	1	5	4
26 Luster	-	317	310	5	2	13	179	93
28 Askvoll	1	75	75	-	-	8	14	18
29 Fjaler	-	63	62	1	-	6	28	11
30 Gaular	2	176	173	2	1	25	36	11

Tabell 1.16 (framh.). Driftseiningar med eng til frøavl/poteter/grønsaker/frukt/bær. Kommune Holdings with meadows harvested for seed/potatoes/vegetables/fruit trees/berries. Municipality

Kommune	Eng til frøavl	Poteter				Grønsaker på friland	Frukttre	Bær (bringbær, solbær, jordbær)
		I alt	Etter areal i dekar					
			0,1 - 4,9	5,0 - 19,9	20,0 -			
14 Sogn og Fjordane (framh.)								
31 Jølster	-	170	169	1	-	15	31	9
32 Førde	-	189	188	1	-	16	19	15
33 Naustdal	-	112	112	-	-	9	10	10
38 Bremanger	-	41	41	-	-	4	19	3
39 Vågsøy	-	36	36	-	-	4	2	2
41 Selje	-	47	47	-	-	7	5	5
43 Eid	-	167	166	1	-	21	72	32
44 Hornindal	-	110	110	-	-	16	23	14
45 Gloppen	1	303	294	9	-	118	203	155
49 Stryn	-	249	245	4	-	50	180	81
15 Møre og Romsdal								
1979	34	8125	8002	111	12	2180	5721	..
1989	1	3411	3301	71	39	396	1140	504
02 Molde	-	144	139	4	1	25	60	18
03 Kristiansund	-	-	-	-	-	-	-	-
04 Ålesund	-	41	41	-	-	6	4	4
11 Vanylven	-	98	97	1	-	6	1	4
14 Sande	-	80	80	-	-	12	23	11
15 Herøy	-	24	23	1	-	1	-	1
16 Ulstein	-	48	48	-	-	1	-	-
17 Hareid	-	49	49	-	-	2	-	1
19 Volda	-	199	199	-	-	25	127	72
20 Ørsta	-	238	238	-	-	26	131	44
23 Ørskog	-	53	53	-	-	5	27	10
24 Norddal	-	126	115	8	3	41	43	64
25 Stranda	-	180	179	1	-	15	99	27
26 Stordal	-	22	22	-	-	3	16	4
28 Sykkylven	-	104	103	1	-	10	28	10
29 Skodje	-	55	55	-	-	5	30	7
31 Sula	-	30	30	-	-	-	-	1
32 Giske	-	44	42	2	-	3	-	-
34 Haram	-	161	161	-	-	4	28	16
35 Vestnes	-	85	79	4	2	10	30	11
39 Rauma	-	215	193	9	13	19	176	18
43 Nesset	-	115	105	9	1	11	86	20
45 Midsund	-	34	32	2	-	1	-	-
46 Sandøy	-	16	13	3	-	1	-	1
47 Aukra	-	35	34	1	-	2	1	-
48 Fræna	-	194	193	1	-	36	47	74
51 Eide	-	46	43	2	1	1	26	4
54 Averøy	-	140	139	1	-	11	36	11
56 Frei	-	32	25	2	5	11	3	8
57 Gjemnes	-	118	117	-	1	18	32	5
60 Tingvoll	-	86	85	1	-	8	3	10
63 Sunndal	-	73	55	6	12	13	18	10
66 Surnadal	-	188	180	8	-	8	9	13
67 Rindal	1	78	77	1	-	6	12	9
69 Aure	-	80	78	2	-	-	5	-
71 Halså	-	61	61	-	-	9	18	8
72 Tustna	-	56	56	-	-	-	21	2
73 Smøla	-	63	62	1	-	41	-	6
16 Sør-Trøndelag								
1979	24	5562	5311	226	25	1089	1885	..
1989	4	2354	2166	129	59	239	326	236
01 Trondheim	-	111	101	6	4	28	66	29
12 Hemne	-	95	89	4	2	8	21	7
13 Snillfjord	-	79	75	-	4	15	4	8
17 Hitra	-	55	54	1	-	9	3	5
20 Frøya	-	49	48	1	-	1	-	1
21 Ørland	1	105	82	14	9	38	1	4
22 Agdenes	-	90	90	-	-	4	-	38
24 Rissa	-	345	333	11	1	22	124	42
27 Bjugn	-	102	75	17	10	13	8	9

**Tabell 1.16 (framh.). Driftseiningar med eng til frøavl/poteter/grønsaker/frukt/bær. Kommune Holdings
with meadows harvested for seed/potatoes/vegetables/fruit trees/berries. Municipality**

Kommune	Eng til frøavl	Poteter				Grønsaker på friland	Frukttre	Bær (bringbær, solbær, jordbær)
		I alt	Etter areal i dekar					
			0,1 - 4,9	5,0 - 19,9	20,0 -			
16 Sør-Trøndelag (framh.)								
30 Åfjord	-	174	155	16	3	5	7	7
32 Roan	-	60	58	2	-	2	-	-
33 Osen	-	17	16	1	-	1	-	1
34 Oppdal	-	97	81	15	1	3	-	2
35 Rennebu	-	94	92	1	1	19	11	10
36 Meldal	-	63	62	-	1	5	5	1
38 Orkdal	2	126	116	8	2	10	12	13
40 Røros	-	15	15	-	-	-	-	-
44 Holtålen	-	31	31	-	-	1	1	-
48 Midtre Gauldal	-	152	146	5	1	6	9	6
53 Melhus	1	168	139	12	17	21	42	20
57 Skaun	-	117	114	1	2	9	6	9
62 Klæbu	-	18	17	1	-	7	-	5
63 Malvik	-	40	34	5	1	4	2	13
64 Selbu	-	142	134	8	-	8	4	6
65 Tydal	-	9	9	-	-	-	-	-
17 Nord-Trøndelag								
1979	44	5477	4611	519	347	1782	2878	..
1989	47	2236	1671	239	326	387	614	357
02 Steinkjer	6	249	232	11	6	37	28	52
03 Namsos	2	52	49	-	3	1	6	6
11 Meråker	-	31	26	2	3	10	-	3
14 Stjørdal	8	279	172	46	61	37	78	49
17 Frosta	-	232	38	70	124	126	152	79
18 Leksvik	-	123	120	3	-	2	44	18
19 Levanger	13	227	132	36	59	78	172	24
21 Verdal	8	175	153	7	15	18	110	15
23 Mosvik	-	37	35	2	-	4	1	6
24 Verran	-	31	28	3	-	-	-	7
25 Namdalseid	-	11	10	1	-	-	-	1
29 Inderøy	4	103	65	14	24	20	2	28
36 Snåsa	1	72	64	7	1	9	12	9
38 Lierne	-	83	80	3	-	-	-	2
39 Røyrvik	-	13	12	1	-	-	-	-
40 Namsskogan	-	5	4	-	1	-	-	-
42 Grong	1	41	38	2	1	9	1	4
43 Høylandet	-	38	34	2	2	5	1	20
44 Overhalla	1	64	30	9	25	16	2	18
48 Fosnes	-	51	46	5	-	4	-	-
49 Flatanger	-	32	29	3	-	2	-	1
50 Vikna	1	90	85	4	1	6	2	2
51 Nærøy	-	159	154	5	-	2	3	11
55 Leka	2	38	35	3	-	1	-	2
18 Nordland								
1979	40	6991	6739	221	31	1304	206	..
1989	9	3278	3035	200	43	480	11	343
04 Bodø	3	122	108	12	2	28	1	13
05 Narvik	-	98	74	19	5	37	-	6
11 Bindal	-	37	36	1	-	-	-	1
12 Sømna	5	112	101	9	2	19	1	9
13 Brønnøy	-	114	90	22	2	18	-	9
15 Vega	-	67	39	27	1	5	1	3
16 Vevelstad	-	22	21	1	-	2	-	2
18 Herøy	-	13	11	1	1	2	-	1
20 Alstahaug	1	69	44	14	11	6	-	4
22 Leirfjord	-	80	79	-	1	5	-	12
24 Vefsn	-	107	101	6	-	11	-	6
25 Grane	-	46	43	3	-	4	-	6
26 Hattfjelldal	-	70	70	-	-	-	-	2
27 Dønna	-	39	37	2	-	9	-	1
28 Nesna	-	68	66	2	-	9	-	6
32 Hemnes	-	66	59	5	2	4	-	5

Tabell 1.16 (framh.). Driftseiningar med eng til frøavl/poteter/grønsaker/frukt/bær. Kommune Holdings
with meadows harvested for seed/potatoes/vegetables/fruit trees/berries. Municipality

Kommune	Eng til frøavl	Poteter			Grønsaker på friland	Frukttre	Bær (bringbær, solbær, jordbær)	
		I alt	Etter areal i dekar					
			0,1 - 4,9	5,0 - 19,9				20,0 -
18 Nordland (framh.)								
33 Rana	-	169	166	3	-	11	1	16
34 Lurøy	-	50	48	2	-	10	5	2
35 Træna	-	3	3	-	-	-	-	-
36 Rødøy	-	51	49	2	-	6	2	8
37 Meløy	-	113	108	4	1	11	-	4
38 Gildeskål	-	51	50	-	1	4	-	2
39 Beiarn	-	90	86	4	-	16	-	11
40 Saltdal	-	152	140	8	4	42	-	17
41 Fauske	-	116	104	8	4	27	-	44
42 Skjerstad	-	97	93	3	1	14	-	13
45 Sørfold	-	88	86	2	-	23	-	21
48 Steigen	-	119	117	1	1	14	-	11
49 Hamarøy	-	28	28	-	-	2	-	2
50 Tysfjord	-	14	13	1	-	1	-	4
51 Lødingen	-	27	24	2	1	9	-	5
52 Tjeldsund	-	11	8	3	-	1	-	-
53 Evenes	-	65	65	-	-	17	-	18
54 Ballangen	-	97	97	-	-	25	-	25
56 Røst	-	-	-	-	-	-	-	-
57 Værøy	-	3	3	-	-	1	-	-
59 Flakstad	-	1	1	-	-	2	-	-
60 Vestvågøy	-	221	214	7	-	18	-	10
65 Vågan	-	62	57	5	-	6	-	5
66 Hadsel	-	95	81	11	3	14	-	3
67 Bø	-	97	97	-	-	7	-	10
68 Øksnes	-	58	58	-	-	1	-	1
70 Sortland	-	145	141	4	-	30	-	8
71 Andøy	-	125	119	6	-	9	-	17
74 Moskenes	-	-	-	-	-	-	-	-
19 Troms								
1979	13	4574	4486	78	10	868	8	..
1989	1	2229	2116	93	20	313	1	414
01 Harstad	-	135	119	14	2	12	-	20
02 Tromsø	1	211	201	9	1	47	-	30
11 Kvæfjord	-	142	124	14	4	28	-	26
13 Skånland	-	66	58	8	-	14	-	4
15 Bjarkøy	-	28	20	5	3	13	-	-
17 Ibestad	-	60	60	-	-	13	-	3
19 Gratangen	-	35	32	3	-	12	-	16
20 Lavangen	-	37	31	6	-	4	-	13
22 Bardu	-	86	82	3	1	4	1	12
23 Salangen	-	88	87	1	-	16	-	14
24 Målselv	-	151	146	3	2	11	-	21
25 Sørreisa	-	62	62	-	-	6	-	14
26 Dyrøy	-	64	59	3	2	6	-	17
27 Tranøy	-	57	56	1	-	11	-	23
28 Torsken	-	10	10	-	-	3	-	3
29 Berg	-	3	3	-	-	1	-	-
31 Lenvik	-	159	145	10	4	13	-	15
33 Balsfjord	-	342	337	5	-	56	-	114
36 Karlsøy	-	11	11	-	-	-	-	-
38 Lyngen	-	123	122	1	-	14	-	28
39 Storfjord	-	51	49	2	-	3	-	2
40 Kåfjord	-	145	144	-	1	3	-	6
41 Skjervøy	-	6	6	-	-	1	-	-
42 Nordreisa	-	102	97	5	-	16	-	23
43 Kvænangen	-	55	55	-	-	6	-	10
20 Finnmark								
1979	3	522	513	9	-	71	1	..
1989	-	266	251	13	2	28	-	16
01 Hammerfest	-	-	-	-	-	-	-	-
02 Vardø	-	-	-	-	-	-	-	-
03 Vadsø	-	5	5	-	-	1	-	-
11 Kautokeino	-	1	1	-	-	1	-	-

Tabell 1.16 (framh.). Driftseiningar med eng til frøavl/poteter/grønsaker/frukt/bær. Kommune Holdings with meadows harvested for seed/potatoes/vegetables/fruit trees/berries. Municipality

Kommune	Eng til frøavl	Poteter				Grønsaker på friland	Frukttre	Bær (bringbær, solbær, jordbær)
		I alt	Etter areal i dekar					
			0,1 - 4,9	5,0 - 19,9	20,0 -			
20 Finnmark (framh.)								
12 Alta	-	106	92	13	1	10	-	9
14 Loppa	-	10	10	-	-	2	-	-
15 Hasvik	-	-	-	-	-	-	-	-
16 Sørøysund	-	2	2	-	-	-	-	-
17 Kvalsund	-	12	12	-	-	-	-	1
18 Måsøy	-	1	1	-	-	-	-	-
19 Nordkapp	-	-	-	-	-	-	-	-
20 Porsanger	-	65	65	-	-	4	-	1
21 Karasjok	-	8	7	-	1	-	-	-
22 Lebesby	-	14	14	-	-	5	-	2
23 Gamvik	-	9	9	-	-	1	-	-
24 Berlevåg	-	-	-	-	-	-	-	-
25 Tana	-	11	11	-	-	1	-	1
27 Nesseby	-	17	17	-	-	2	-	2
28 Båtsfjord	-	-	-	-	-	-	-	-
30 Sør-Varanger	-	5	5	-	-	1	-	-

Tabell 1.17. Jordbruksareal i drift i alt. Jordbruksareal nytta til ymse vekstar. Kommune. Dekar

Kommune Municipality	Jordbruksareal i drift Agricultural area in use		Grønsaker på friland Field grown vegetables	Frukttre Fruit trees	Bær (bringebær, solbær, jordbær) Berries (raspberries, black currants, strawberries)	Korn og oljevekstar til mogning Grain and oil seed	Eng til frøavl Meadows harvested for seed	Poteter Potatoes	Grønfor og silo- vekstar Green fodder and silage crops
	I alt Total	Fulldyrka Cultivated							
Heile landet The whole country									
1979	9535278	8303575	66365	3252271	38450	214013	290637
1989	9910773	8817538	57030	38278	19516	3529803	52925	188910	371611
01 Østfold									
1979	754570	728713	5444	584542	7659	13609	8509
1989	767044	755089	4257	253	991	648278	8687	13546	9253
01 Halden	61661	61118	58	53	160	53207	688	433	1155
02 Sarpsborg	344	344	-	-	-	330	-	-	-
03 Fredrikstad	7292	7244	135	14	32	6323	3	244	23
04 Moss	6590	6443	286	11	5	4990	-	810	-
11 Hvaler	3697	3433	58	50	3	1858	35	91	94
13 Borge	25560	25301	27	14	14	23242	60	113	43
14 Varteig	11230	11158	0	3	0	9483	73	15	106
15 Skjeberg	45330	44744	324	10	41	38225	231	885	722
18 Aremark	19692	19520	15	-	4	17481	400	66	125
19 Marker	39349	38944	3	1	10	33947	571	87	291
21 Rømskog	2872	2824	1	-	2	2299	-	115	7
22 Trøgstad	65632	62856	6	3	117	53060	714	114	722
23 Spydeberg	38836	38389	184	22	57	33772	451	169	335
24 Askim	29223	28541	16	2	25	26398	229	100	128
25 Eidsberg	76218	75482	124	6	40	65360	499	293	1410
27 Skiptvet	33015	32671	2	1	1	29680	95	22	488
28 Rakkestad	110988	109769	13	4	26	93844	2424	489	2023
30 Tune	21383	20718	110	7	75	16431	102	367	454
31 Rolvsøy	8499	8414	26	7	-	7951	-	106	30
33 Kråkerøy	1741	1638	-	2	-	1287	-	2	41
34 Onsøy	26986	26706	396	17	153	22031	33	924	363
35 Råde	35590	35518	925	6	96	29393	627	3007	192
36 Rygge	29281	28236	1417	10	128	19829	124	4991	70
37 Våler	35509	34997	32	2	2	30942	553	78	263
38 Hobøl	30526	30083	103	11	3	26918	776	28	170
02/03 Akershus og Oslo									
1979	800066	763327	3255	591833	4930	10318	13584
1989	816099	795402	2379	760	991	673608	5560	7256	11153
11 Vestby	36315	36132	29	17	3	34567	223	162	56
13 Ski	38582	38203	553	12	107	34438	569	222	186
14 As	39685	39224	366	79	125	34562	302	746	199
15 Frogn	16489	16422	717	10	55	14195	-	852	-
16 Nesodden	5198	4974	9	6	38	4063	41	94	-
17 Oppegård	1295	1242	-	4	-	1092	46	-	-
19 Bærum	17264	16526	24	207	69	11564	292	82	436
20 Asker	11480	10681	304	159	212	5457	-	96	638
21 Aurskog-Høland	99077	98288	132	8	55	89165	319	274	642
26 Sørum	71636	70648	9	2	20	61807	323	452	1396
27 Fet	26185	24496	33	69	9	21130	151	43	391
28 Rælingen	5236	4727	-	4	-	3135	-	4	141
29 Enebakk	29906	28852	1	6	5	22467	414	28	643
30 Lørenskog	6984	6839	1	0	0	5091	-	4	158
31 Skedsmo	21266	20503	4	6	27	16843	413	40	230
33 Nittedal	17777	17190	1	4	10	14580	149	14	291
34 Gjerdrum	26183	25790	0	3	1	21275	393	38	298
35 Ullensaker	90592	88810	23	14	49	78169	433	981	1126
36 Nes	138487	135906	74	13	13	122000	803	1214	1154
37 Eidsvoll	50644	48006	43	37	15	33075	60	1375	1437
38 Nannestad	49739	47328	48	14	94	36719	489	391	1091
39 Hurdal	7695	7041	-	5	2	2716	-	135	476
0301 Oslo	8389	7575	8	84	83	5501	140	13	164

Total agricultural area in use. Agricultural area used for various crops. Municipality. Decares

Rotvekstar til for Roots for feed	Andre nytte- vekstar (inkl. veksthus) Other crops (incl. green- houses)	Plen og prydhave Lawns and ornamental gardens	Brakk Fallow land	Eng til slått og kulturbeite i alt Meadows for mowing and pastures, total	Eng til slått Meadows for mowing			Kulturbeite Pastures			
					I alt Total	Fulldyrka Cultivated	Ikkje fulldyrka Not cultivated	I alt	Fulldyrka	Ikkje fulldyrka	
29499	..	60055	106447	5388492	4058720	3767368	291352	1329772	389421	940351	
25726	13405	46205	89015	5478349	4339289	4121598	217691	1139060	263516	875544	
											01
2420	..	5422	10155	113747	76747	72405	4342	37000	15485	21515	
1374	627	3236	5432	71112	54920	51964	2956	16192	7193	8999	
78	99	198	495	5039	4369	4251	118	670	245	426	01
-	-	-	-	14	-	-	-	14	14	-	02
4	46	32	43	395	329	329	-	66	18	48	03
10	10	52	55	362	195	195	-	167	20	147	04
-	10	67	245	1187	856	699	157	331	224	107	11
66	6	159	39	1779	1362	1341	21	417	179	238	13
-	5	4	72	1469	1056	1053	3	414	345	69	14
308	12	55	186	4332	3643	3509	134	689	237	452	15
14	-	30	430	1128	891	772	120	237	184	53	18
15	7	268	295	3856	3250	3207	43	606	244	362	19
-	-	63	206	179	142	94	48	37	37	-	21
76	38	325	263	10195	6725	6386	339	3470	1032	2438	22
4	17	261	88	3478	2750	2722	29	728	309	419	23
7	26	189	33	2072	1318	1233	85	754	157	597	24
133	4	61	213	8078	6131	6049	82	1947	1293	654	25
83	3	5	31	2605	2271	2157	114	334	104	230	27
191	59	175	1299	10441	8627	8295	333	1814	927	887	28
68	54	102	144	3469	2427	2396	31	1042	408	634	30
15	2	10	35	319	299	234	65	20	-	20	31
-	-	8	-	402	383	290	93	19	9	10	33
115	73	599	244	2040	1486	1478	8	554	282	272	34
29	74	41	247	956	814	814	-	142	70	72	35
27	76	260	334	2016	1608	608	1000	408	363	45	36
114	6	116	271	3131	2396	2364	32	735	255	481	37
19	3	157	167	2172	1593	1490	103	579	239	340	38
											02/03
1834	..	8125	12504	149524	99841	93983	5858	49683	18802	30881	
792	1390	5725	7568	98917	72787	68347	4440	26130	9873	16257	
23	47	90	245	853	564	512	53	289	159	130	11
25	55	163	590	1662	1229	1099	131	433	185	248	13
70	289	498	142	2307	1204	1199	5	1104	648	456	14
-	100	78	264	219	136	104	32	83	48	35	15
-	38	41	126	743	431	377	54	313	143	170	16
-	17	2	-	134	111	58	53	23	23	-	17
13	127	588	499	3363	2544	2326	218	819	299	520	19
6	176	441	267	3724	2744	2461	283	980	464	517	20
121	61	390	820	7091	6298	5831	468	793	472	321	21
79	23	166	337	7023	5566	5395	171	1457	640	817	26
34	1	122	103	4101	2272	2212	60	1830	201	1629	27
-	-	14	81	1857	1251	1152	99	606	197	409	28
-	46	230	325	5742	4019	3881	138	1723	807	916	29
-	-	25	159	1546	1300	1259	41	246	142	104	30
37	25	268	465	2908	2205	2019	186	704	127	577	31
1	5	80	388	2255	1499	1440	59	756	228	529	33
9	-	124	81	3962	3263	3190	73	699	379	320	34
47	147	556	435	8613	6252	6124	128	2361	708	1653	35
132	73	877	671	11465	8290	7539	751	3175	1346	1829	36
104	45	363	688	13403	9854	9165	689	3549	1600	1949	37
86	10	410	366	10022	7106	6841	265	2916	770	2146	38
-	24	89	322	3927	3450	3204	247	477	70	407	39
9	84	112	195	1997	1201	963	238	796	220	576	0301

Tabell 1.17 (framh.). Jordbruksareal i drift i alt. Jordbruksareal nytta til ymse vekstar. Kommune. Dekar

Kommune	Jordbruksareal i drift		Grønsaker på friland	Frukttre	Bær (bringebær, solbær, jordbær)	Korn og oljevekstar til mogning	Eng til frøavl	Poteter	Grønfor og silo-vekstar
	I alt	Fulldyrka							
04 Hedmark									
1979	1001351	959520	6364	590538	4791	34825	33179
1989	1066999	1029261	7017	595	2820	614332	5781	46081	37362
01 Hamar	140	140	-	-	-	140	-	-	-
02 Kongsvinger	53239	51822	92	20	47	41586	12	2303	517
12 Ringsaker	185009	169034	2040	468	1335	102066	2876	5284	10288
14 Vang	44544	43470	916	14	162	36264	209	2045	544
15 Løten	43991	42924	94	7	43	32068	441	395	1779
17 Stange	100981	96983	3149	24	548	76055	778	2843	1923
18 Nord-Odal	25515	24602	13	4	74	20401	40	489	69
19 Sør-Odal	63281	62670	21	11	10	54394	198	4037	319
20 Eidskog	38211	37808	6	13	27	29204	108	797	640
23 Grue	65282	64316	7	4	92	49050	80	10081	259
25 Åsnes	98248	97632	235	5	38	79156	143	10572	831
26 Våler	47814	47484	244	4	29	39248	187	4106	239
27 Elverum	48385	47313	183	20	334	29586	137	1455	1142
28 Trysil	24631	23261	5	-	18	212	73	108	741
29 Åmot	18016	17657	1	0	3	9592	144	235	513
30 Stor-Elvdal	19976	19255	2	-	7	7855	-	306	1550
32 Rendalen	19697	18952	1	-	50	5642	-	379	1720
34 Engerdal	12556	12091	-	-	2	-	-	16	1489
36 Tolga	26935	25795	1	-	-	-	4	47	1029
37 Tynset	52449	50229	0	-	1	503	40	204	3303
38 Alvdal	25505	24695	5	-	2	1311	313	347	2605
39 Follidal	24874	24212	-	-	-	-	-	-	3010
41 Os	27720	26916	2	-	0	-	-	34	2857
05 Oppland									
1979	911010	803454	3918	279141	2873	26707	46434
1989	964762	874351	3477	447	1027	281783	2897	22715	53520
01 Lillehammer	32433	28567	11	25	53	9280	85	389	2137
02 Gjøvik	69120	62942	78	26	158	20235	263	420	5522
11 Dovre	24503	22235	1	-	0	586	-	99	1160
12 Lesja	37084	35938	5	-	0	64	1	165	2091
13 Skjåk	19809	15974	4	0	1	2592	-	213	1061
14 Lom	21023	17451	6	8	3	839	-	152	1965
15 Vågå	28859	25313	10	0	8	2028	20	171	1598
16 Nord-Fron	39379	36280	1	24	4	5647	-	175	3008
17 Sel	34781	31863	18	4	11	7688	20	141	1479
19 Sør-Fron	33116	27540	1	28	33	5537	-	133	1660
20 Ringebu	45887	38017	11	10	56	4012	12	138	3622
21 Øyer	29320	24412	-	17	1	3878	1	230	2426
22 Gausdal	62177	48397	3	29	14	5973	-	159	4476
28 Østre Toten	110230	107660	3159	49	372	72610	1328	12190	3204
29 Vestre Toten	58107	56788	85	3	183	34907	284	933	4980
32 Jevnaker	15380	14334	4	31	7	9275	58	328	936
33 Lunner	27930	26083	3	20	4	17729	143	518	899
34 Gran	74894	70318	68	128	49	49986	377	4609	1427
36 Søndre Land	26491	25200	5	34	31	14079	196	372	1250
38 Nordre Land	37425	34496	2	7	1	6680	37	232	2140
40 Sør-Aurdal	19977	17691	0	2	10	2686	-	143	448
41 Etnedal	13094	12330	-	-	11	847	-	23	395
42 Nord-Aurdal	33155	29221	1	1	3	1857	-	213	919
43 Vestre Slidre	27811	25698	1	3	13	1375	-	234	1842
44 Øystre Slidre	24810	22874	1	1	1	1335	72	216	1770
45 Vang	17967	16732	0	-	1	59	-	118	1109
06 Buskerud									
1979	499702	452758	7286	272467	2237	7556	8983
1989	516316	472947	6795	4776	2724	293384	4167	5228	12400
02 Drammen	14956	13478	22	233	79	10197	20	99	343
04 Kongsberg	39636	37334	22	291	41	28982	176	285	716
05 Ringerike	76655	75271	51	375	63	63015	886	1394	771
12 Hole	23109	22744	272	271	175	19087	939	268	132
15 Flå	6377	6096	3	27	8	3859	-	37	190
16 Nes	13226	10387	3	2	28	1505	-	98	402
17 Gol	18254	15083	4	6	6	384	-	86	896
18 Hemsedal	17359	11826	2	-	0	-	-	40	905
19 Ål	29203	19081	1	1	-	7	-	115	991

Total agricultural area in use. Agricultural area used for various crops. Municipality. Decares

Rotvekstar til för	Andre nytte- vekstar (inkl. veksthus)	Plen og prydhave	Brakk	Eng til slått og kulturbeite i alt	Eng til slått			Kulturbeite			
					I alt	Fulldyrka	Ikkje fulldyrka	I alt	Fulldyrka	Ikkje fulldyrka	
2976	..	7865	12871	301854	250872	241297	9575	50982	18726	32256	04
2300	2124	6899	13906	327784	282359	274505	7853	45425	15540	29885	
-	-	-	-	-	-	-	-	-	-	-	01
21	132	1010	1105	6394	4752	4347	405	1642	630	1012	02
1176	489	1581	1193	56214	39352	37404	1948	16862	2834	14028	12
33	141	184	631	3403	2353	2235	118	1050	94	956	14
56	33	171	742	8163	7407	7019	389	756	77	679	15
114	797	342	1267	13142	9115	8535	580	4027	610	3417	17
14	5	157	533	3718	3111	2717	394	607	88	520	18
7	222	738	575	2750	2173	1967	206	577	172	405	19
15	9	215	1612	5565	5110	4902	208	455	260	195	20
41	0	622	483	4564	3800	3504	296	764	94	671	23
50	188	547	1193	5292	4437	4255	182	855	420	435	25
26	5	260	737	2730	2395	2244	152	335	157	178	26
64	37	550	1490	13388	12071	11654	417	1317	662	655	27
48	11	48	188	23181	21437	20573	865	1744	1239	505	28
18	2	91	494	6926	6406	6315	90	520	251	269	29
43	0	52	652	9509	8648	8427	221	861	361	500	30
92	5	77	508	11223	9856	9725	131	1367	753	614	32
21	-	66	54	10911	10046	9880	166	865	566	299	34
36	-	18	40	25760	23737	23454	283	2023	1167	857	36
144	14	69	234	47938	44916	44380	536	3022	1337	1684	37
167	24	68	68	20596	19294	19106	188	1302	680	622	38
21	-	-	73	21770	18839	18815	24	2931	2293	638	39
95	10	36	38	24648	23103	23048	55	1545	796	749	41
2097	..	4393	8916	532367	416890	395403	21487	115477	29408	86069	05
2803	976	3430	6234	585455	484804	468408	16396	100651	26637	74015	
85	88	91	201	19990	15632	15168	464	4359	956	3403	01
306	381	136	862	40735	33735	32497	1238	7000	2060	4940	02
111	1	13	45	22488	19284	18670	614	3205	1551	1654	11
51	0	51	169	34487	31458	31251	207	3029	2090	939	12
45	8	51	54	15781	11893	11765	128	3888	181	3707	13
28	9	33	17	17964	14462	14137	325	3501	254	3247	14
65	1	27	102	24830	20914	20843	71	3916	441	3475	15
22	7	62	157	30274	25944	25224	720	4330	1951	2380	16
284	3	100	174	24859	21327	20640	687	3532	1301	2231	17
4	36	98	137	25450	19850	18879	972	5599	995	4605	19
108	3	69	71	37776	29229	27731	1498	8547	2174	6372	20
126	6	20	254	22362	17024	16814	210	5338	641	4698	21
121	66	235	276	50826	37038	35056	1982	13789	1990	11798	22
466	244	450	422	15735	12917	12640	277	2818	525	2293	28
101	3	196	209	16224	14310	14073	237	1914	832	1082	29
8	16	112	241	4365	3389	3141	248	976	178	798	32
-	15	138	270	8191	5993	5440	553	2199	904	1295	33
325	53	718	385	16771	11365	10692	672	5406	1502	3904	34
22	22	211	755	9515	8093	7811	283	1422	413	1009	36
59	10	108	361	27789	24484	23419	1065	3305	1441	1864	38
24	2	41	310	16312	15205	13557	1648	1107	469	638	40
22	-	3	154	11640	10999	10747	253	641	129	512	41
104	1	90	308	29658	25205	24315	889	4453	1409	3045	42
147	1	21	190	23985	21585	21091	494	2400	781	1619	43
51	1	22	29	21312	18478	18106	372	2834	1270	1564	44
121	0	336	85	16138	14994	14703	291	1145	201	944	45
1900	..	3502	10974	174426	133279	118010	15269	41147	9471	31676	06
1561	955	2965	7299	174063	133639	123348	10292	40423	7346	33077	
24	1	216	259	3463	1739	1617	122	1724	368	1356	02
95	32	251	818	7928	6435	5154	1281	1493	471	1022	04
110	34	858	902	8197	6759	6109	650	1438	704	734	05
50	264	346	146	1162	768	694	74	394	103	291	12
8	1	59	63	2123	1891	1749	143	232	94	139	15
49	1	37	195	10909	8633	7981	653	2276	90	2186	16
76	-	11	127	16659	13593	13084	509	3066	404	2662	17
62	-	3	61	16288	10794	10746	48	5494	9	5485	18
43	0	13	20	28014	19016	17378	1638	8998	513	8485	19

Tabell 1.17 (framh.). Jordbruksareal i drift i alt. Jordbruksareal nytta til ymse vekstar. Kommune. Dekar

Kommune	Jordbruksareal i drift		Grønsaker på friland	Frukttre	Bær (bringebær, solbær, jordbær)	Korn og oljevekstar til mogning	Eng til frøavl	Poteter	Grønfôr og silo-vekstar
	I alt	Fulldyrka							
06 Buskerud (framh.)									
20 Hol	15754	10862	-	-	-	-	-	12	521
21 Sigdal	32597	31679	3	18	17	21737	-	301	683
22 Krødsherad	9020	8642	18	9	43	5194	-	202	166
23 Modum	48309	47026	86	78	38	37327	261	259	1494
24 Øvre Eiker	51574	50699	424	947	518	40899	717	357	1072
25 Nedre Eiker	8348	8115	328	60	14	6497	10	170	165
26 Lier	42117	41187	5108	1966	1093	22044	315	439	1713
27 Røyken	16731	16296	263	278	266	13329	678	120	136
28 Hurum	13328	13026	179	193	307	10642	155	448	124
31 Flesberg	13638	12019	5	9	6	5133	10	207	202
32 ROLLAG	9567	9038	3	12	21	3549	-	272	333
33 Nore og Uvdal	16558	13059	0	1	3	-	-	18	448
07 Vestfold									
1979	430592	420536	11419	333803	7101	12339	3947
1989	438626	430764	13431	2333	1633	330511	22148	16979	6458
01 Borre	21874	21305	256	25	94	17507	1437	135	137
02 Holmestrand	20805	20418	178	114	24	16452	670	191	442
04 Tønsberg	43602	43424	1972	64	140	34206	2758	1699	243
06 Sandefjord	36361	36194	556	279	120	30615	937	572	477
09 Larvik	79123	78424	4964	55	326	53492	838	11566	760
11 Svelvik	4591	4403	7	1060	106	2389	-	40	70
13 Sande	32600	31154	642	539	328	24055	1386	559	814
14 Hof	15583	15354	8	19	29	13983	436	97	22
16 Våle	40275	39671	1326	75	117	29884	5108	161	466
18 Ramnes	37281	36587	901	13	13	25570	5429	95	859
19 Andebu	27108	26518	94	7	35	21222	975	97	599
20 Stokke	42919	41275	528	34	128	33644	1177	715	867
22 Nøtterøy	11345	11306	1786	22	133	8024	158	103	78
23 Tjøme	2429	2334	198	13	15	1120	-	74	59
28 Lardal	22730	22394	15	13	24	18348	841	876	568
08 Telemark									
1979	261223	225949	1879	100146	876	6937	3902
1989	257475	233360	1014	4291	1203	108668	708	5686	6140
05 Porsgrunn	7900	7584	42	52	46	3219	41	152	380
06 Skien	43873	40038	488	119	165	25615	102	2172	1385
07 Notodden	19464	17806	115	139	171	10190	55	598	758
11 Siljan	6937	6677	2	17	12	3714	17	147	549
14 Bamble	9165	8664	85	8	63	3075	10	722	261
15 Kragerø	5283	4346	54	67	54	255	-	156	119
17 Drangedal	10827	10275	8	51	20	2428	20	150	302
19 Nome	28104	25794	58	395	178	18293	136	403	862
21 Bø	22920	22348	1	507	149	17347	167	293	212
22 Sauherad	25354	24971	26	2708	217	18523	160	129	20
26 Tinn	11814	10037	8	7	26	66	-	143	273
27 Hjartdal	11157	8652	31	34	29	1435	-	120	169
28 Seljord	12027	10092	53	43	11	2507	-	163	213
29 Kviteseid	9124	8539	5	116	13	1825	-	123	35
30 Nissedal	3952	3846	8	13	19	23	-	44	65
31 Fyresdal	5385	4704	5	11	6	154	-	40	332
33 Tokke	8451	6377	24	4	19	-	-	107	193
34 Vinje	15740	12610	2	-	6	-	-	22	16
09 Aust-Agder									
1979	115487	105774	5025	16096	944	4950	1921
1989	114109	105211	3164	527	914	15320	1458	4081	3020
01 Risør	4140	3910	27	60	42	101	-	262	191
03 Arendal	170	170	-	-	-	-	-	20	5
04 Grimstad	18688	18294	2105	137	358	5555	1098	1588	207
11 Gjerstad	5565	5160	37	18	54	607	-	151	145
12 Vegårshei	2869	2464	3	15	2	34	-	41	9
14 Tvedestrand	6173	5044	49	19	7	645	16	124	328
18 Moland	5754	5570	35	14	11	336	20	157	315
19 Froland	7052	6549	44	23	75	1043	-	170	87
20 Øyestad	9198	8641	126	59	77	3111	35	235	115
21 Tromøy	1327	1285	227	18	17	182	-	79	10

Total agricultural area in use. Agricultural area used for various crops. Municipality. Decares

Rotvekstar til fôr	Andre nytte- vekstar (inkl. veksthus)	Plen og prydhave	Brakk	Eng til slått og kulturbeite i alt	Eng til slått			Kulturbeite			
					I alt	Fulldyrka	Ikkje fulldyrka	I alt	Fulldyrka	Ikkje fulldyrka	
21	-	13	38	15150	10830	9708	1122	4320	550	3770	20
62	63	126	433	9155	7922	7629	293	1232	608	624	21
11	-	47	557	2774	2221	1994	228	553	402	151	22
130	33	128	542	7933	6082	5923	159	1852	728	1124	23
413	174	369	539	5145	4006	3734	273	1139	537	603	24
83	10	18	99	895	547	458	89	348	204	144	25
201	268	203	581	8187	6601	6406	194	1586	851	736	26
11	50	119	349	1134	616	519	97	518	180	338	27
26	22	84	266	884	636	575	61	248	6	242	28
26	5	36	907	7093	6377	5371	1006	716	103	614	31
55	-	29	344	4950	4548	4396	152	402	25	377	32
8	0	3	56	16023	13627	12126	1501	2396	399	1998	33
07											
2171	..	3980	4069	46089	30245	28417	1828	15844	7616	8228	
1372	1114	2847	3455	36347	26545	24435	2110	9802	4050	5752	
112	31	291	104	1745	1049	1022	27	697	155	542	01
69	36	314	133	2183	1538	1427	111	645	369	276	02
135	105	229	191	1861	1628	1562	66	233	121	112	04
85	134	132	301	2155	1727	1615	112	428	373	55	06
95	157	193	703	5975	4554	4465	89	1421	812	609	09
11	33	40	351	484	299	232	67	185	64	121	11
54	17	184	318	3705	2320	1817	503	1386	442	944	13
5	8	245	99	632	394	369	25	238	34	204	14
215	173	244	50	2458	1617	1576	41	841	279	563	16
219	8	171	181	3823	2794	2653	141	1029	476	553	18
43	29	180	438	3390	2715	2334	381	675	466	209	19
181	120	387	219	4920	3277	2909	368	1643	367	1276	20
54	188	95	107	597	548	548	-	49	10	39	22
-	61	31	75	785	707	676	31	78	14	64	23
97	15	111	187	1635	1379	1231	148	256	69	187	28
08											
725	..	2348	7368	130766	104956	89335	15621	25810	6157	19653	
436	447	1597	6043	121243	101671	90513	11158	19572	6615	12957	
14	15	73	421	3446	3073	2943	131	373	188	185	05
141	76	360	576	12674	8293	7492	802	4381	1347	3034	06
28	14	170	372	6856	5481	4558	923	1375	640	735	07
8	-	64	248	2158	1764	1740	24	395	159	236	11
13	11	32	518	4368	4046	3711	335	322	156	166	14
8	38	10	264	4258	3004	2503	501	1255	819	436	15
33	40	118	532	7125	6673	6354	319	452	220	233	17
49	38	287	701	6704	4963	3880	1082	1742	515	1227	19
15	17	63	281	3868	3294	3009	285	575	288	287	21
18	166	131	855	2402	1916	1648	268	486	371	115	22
8	1	34	160	11089	8721	8360	361	2368	953	1416	26
27	0	68	158	9086	7734	6433	1302	1352	149	1204	27
8	3	16	65	8945	8045	6699	1346	901	312	589	28
6	18	62	165	6759	6566	6149	417	194	26	168	29
6	1	41	274	3459	3324	3254	70	135	99	36	30
30	8	42	91	4667	4037	3828	209	631	158	473	31
25	1	5	18	8058	7530	5984	1546	528	-	528	33
2	3	23	347	15320	13208	11970	1238	2112	219	1893	34
09											
612	..	1460	3135	78455	60060	56943	3117	18395	11798	6597	
384	545	930	2922	80842	67023	64041	2982	13819	7903	5916	
3	18	79	225	3133	2820	2644	175	314	259	55	01
-	-	-	-	145	145	145	-	-	-	-	03
133	162	219	660	6467	5336	5127	209	1131	945	186	04
14	-	35	243	4262	3404	3355	49	858	501	356	11
-	0	31	85	2649	2340	2149	191	308	95	213	12
24	1	46	152	4762	3866	3296	570	896	337	559	14
44	3	35	72	4712	4335	4268	67	378	261	117	18
11	187	74	224	5115	4493	4274	220	621	338	283	19
55	42	34	160	5151	4331	4080	251	821	515	306	20
8	10	33	59	685	624	621	3	61	22	39	21

Tabell 1.17 (framh.). Jordbruksareal i drift i alt. Jordbruksareal nytta til ymse vekstar. Kommune. Dekar

Kommune	Jordbruksareal i drift		Grønsaker på friland	Frukttre	Bær (bringe-bær, solbær, jordbær)	Korn og oljevekstar til mogning	Eng til frøavl	Poteter	Grønfor og silo-vekstar
	I alt	Fulldyrka							
09 Aust-Agder (framh.)									
22 Hisøy	463	463	28	-	32	65	-	11	-
26 Lillesand	6144	5963	179	58	21	524	14	277	171
28 Birkenes	8653	7599	182	9	4	327	58	149	92
29 Amlie	9365	8937	110	12	4	1386	122	133	386
35 Iveland	3448	3080	1	1	0	140	-	36	60
37 Evje og Hornes	8442	7810	10	27	146	718	72	202	355
38 Bygland	6715	6134	2	56	28	366	21	284	218
40 Valle	8091	6683	-	2	35	181	2	161	318
41 Bykle	1855	1457	-	-	-	-	-	4	12
10 Vest-Agder									
1979	176301	145461	1554	9174	312	4701	3663
1989	186923	156281	1619	788	529	9958	35	2120	7366
01 Kristiansand	8073	7749	519	339	169	1708	-	351	96
02 Mandal	11698	10295	46	84	39	795	-	255	732
03 Færevang	25207	20871	118	64	14	2973	-	253	1322
04 Flekkefjord	11385	8066	1	16	10	-	-	48	101
14 Vennesla	10417	9573	14	27	36	96	-	77	1057
17 Songdalen	9102	8200	274	38	3	1351	-	59	590
18 Søgne	5782	5595	408	45	56	1425	-	225	66
21 Marnardal	13339	11437	29	2	40	217	-	210	607
26 Åseral	7274	5777	0	4	-	-	-	31	166
27 Audnedal	10098	7863	1	20	7	94	-	41	447
29 Lindesnes	14026	12244	99	56	79	403	-	232	739
32 Lyngdal	16231	12685	95	35	37	445	-	116	464
34 Hægebostad	12721	9515	2	4	3	0	-	61	189
37 Kvinesdal	20344	17905	14	33	32	452	35	109	429
46 Sirdal	11227	8507	0	23	4	-	-	53	364
11 Rogaland									
1979	751895	486725	6908	33247	957	18225	46427
1989	847166	543574	4684	1872	774	43959	152	15403	68301
01 Eigersund	33514	15728	4	8	13	-	-	67	363
02 Sandnes	77300	50181	225	93	47	4479	-	1255	5819
03 Stavanger	15053	13397	315	-	49	3745	6	1011	1121
06 Haugesund	5910	3237	24	-	13	-	-	40	42
11 Sokndal	11952	5751	7	20	2	-	-	47	208
12 Lund	16632	9874	4	9	32	16	-	38	460
14 Bjerkreim	38695	20294	4	33	9	277	-	97	2427
19 Hå	111196	77016	663	6	39	8245	140	1630	15399
20 Klepp	79975	70614	1568	3	49	11329	6	4703	13016
21 Time	68499	40150	96	4	26	4441	-	629	6654
22 Gjesdal	35441	15730	4	7	25	74	-	77	2445
24 Sola	40234	33425	479	-	52	6993	-	2658	5123
27 Randaberg	15335	13958	638	3	17	2560	-	1490	1808
29 Forsand	10701	6784	2	63	4	40	-	29	554
30 Strand	22814	12692	37	177	71	77	-	167	872
33 Hjelmeland	28419	17799	22	687	80	509	-	135	1712
34 Suldal	25557	16993	14	164	20	139	-	161	2164
35 Sauda	7028	4234	4	11	4	-	-	15	170
41 Finnøy	34769	16712	86	311	27	-	-	70	1763
42 Rennesøy	28472	16409	39	7	2	730	-	222	2104
44 Kvitsøy	2521	977	1	-	2	-	-	5	210
45 Bokn	6173	2729	5	0	1	16	-	40	131
46 Tysvær	43144	23750	67	134	103	15	-	244	1018
49 Karmøy	43698	26276	314	-	32	86	-	447	1095
51 Utsira	1069	658	-	-	-	-	-	4	28
54 Vindafjord	43064	28208	63	134	59	189	-	124	1598
12 Hordaland									
1979	476120	314325	1377	1751	750	6108	3981
1989	464969	309790	648	11635	669	1267	16	2118	6326
01 Bergen	31431	19219	81	8	17	-	4	48	66
11 Etne	25799	17435	47	40	20	1070	-	180	1417
14 Ølen	20358	13184	38	19	49	151	-	61	777
16 Sveio	19396	12924	12	19	20	-	-	93	228
19 Bømlo	11893	6904	8	20	8	-	-	55	48

Total agricultural area in use. Agricultural area used for various crops. Municipality. Decares

Rotvekstar til för	Andre nytte- vekstar (inkl. veksthus)	Plen og prydhave	Brakk	Eng til slått og kulturbeite i alt	Eng til slått			Kulturbeite			
					I alt	Fulldyrka	Ikkje fulldyrka	I alt	Fulldyrka	Ikkje fulldyrka	
-	1	2	4	321	321	321	-	-	-	-	22
12	63	126	146	4554	3649	3527	122	906	847	59	26
23	26	50	186	7548	6076	5791	286	1472	703	769	28
19	2	37	172	6983	5135	4973	163	1847	1583	265	29
2	0	9	72	3128	2326	2287	39	801	472	329	35
8	6	24	32	6842	6048	5894	154	794	316	478	37
13	24	92	176	5436	4527	4415	112	909	440	469	38
17	-	4	205	7167	5804	5603	201	1364	156	1208	40
-	-	1	53	1785	1445	1274	171	341	114	227	41
10											
568	..	1183	2078	150766	111073	104096	6977	39693	15830	23863	
466	474	1586	1489	160494	125544	118251	7293	34950	11601	23349	
17	149	554	367	3805	3100	2959	141	706	522	184	01
36	44	419	30	9219	7718	7438	280	1502	379	1123	02
129	7	81	64	20182	15533	14356	1178	4649	1491	3158	03
37	22	2	12	11137	8634	7601	1033	2503	217	2286	04
28	17	38	15	9013	7156	6933	223	1858	1237	621	14
11	25	69	103	6581	4869	4811	58	1712	868	844	17
37	56	69	274	3122	2582	2555	27	540	380	160	18
51	7	57	155	11966	8914	8397	517	3052	1666	1386	21
15	-	14	188	6857	5414	5225	189	1443	135	1308	26
7	23	20	37	9403	7187	6749	438	2217	419	1798	27
2	46	65	70	12235	9640	9310	331	2595	1143	1452	29
73	61	120	71	14715	11439	10227	1212	3276	942	2334	32
12	0	26	51	12374	9425	8995	430	2949	174	2776	34
2	0	18	27	19195	15825	15353	472	3370	1403	1966	37
14	18	36	26	10690	8110	7344	766	2580	626	1954	46
11											
3156	..	3975	4401	629311	323493	316137	7356	305818	48005	257813	
2427	1532	2949	2887	702227	376939	366938	10001	325288	31697	293591	
41	1	54	21	32942	15448	14503	945	17494	653	16841	01
354	198	263	404	64165	34642	34483	159	29523	2562	26960	02
83	371	161	165	8026	5228	5199	29	2799	1171	1628	03
5	30	20	3	5734	2391	2371	20	3343	690	2654	06
11	13	37	38	11570	6696	5301	1396	4873	68	4805	11
27	19	70	67	15891	9747	9127	620	6144	5	6139	12
64	8	51	7	35717	16511	16353	158	19206	963	18243	14
193	25	340	440	84079	48235	46516	1719	35844	3382	32462	19
240	227	382	327	48126	34366	34312	54	13760	4453	9307	20
173	46	281	311	55840	26308	26133	175	29532	1358	28175	21
61	20	81	28	32622	12750	12646	104	19872	265	19607	22
173	97	24	102	24534	16420	16374	46	8114	1351	6763	24
64	35	170	135	8417	5687	5541	147	2730	1499	1231	27
24	16	37	-	9933	5570	5457	113	4363	560	3804	29
55	6	45	22	21285	11049	11004	45	10236	159	10077	30
41	35	141	172	24886	14028	13579	450	10858	687	10171	33
83	69	60	11	22674	14799	13641	1158	7875	468	7407	34
4	2	10	18	6791	4040	3698	342	2751	299	2453	35
43	147	202	168	31954	13461	12778	683	18493	1119	17374	41
81	65	134	75	25015	11409	11264	145	13606	1688	11918	42
15	-	7	-	2281	690	686	4	1591	52	1540	44
25	0	7	-	5948	2520	2407	113	3428	97	3331	45
145	17	136	186	41081	19874	19759	116	21206	1928	19278	46
251	31	127	78	41239	20272	19372	900	20967	4445	16522	49
-	-	1	-	1037	593	553	40	444	73	372	51
174	54	114	112	40444	24205	23884	321	16238	1704	14535	54
12											
873	..	2584	1728	440567	303343	255942	47401	137224	22830	114394	
1022	668	1892	2183	436525	319335	268353	50983	117190	12994	104196	
22	57	164	160	30803	22294	17576	4718	8508	1015	7493	01
112	-	143	104	22667	14762	13422	1340	7905	881	7024	11
63	37	24	111	19028	11907	11539	368	7121	315	6806	14
26	34	133	72	18759	11568	10652	917	7191	1636	5555	16
36	12	120	17	11570	6430	5547	882	5140	1033	4107	19

Tabell 1.17 (framh.). Jordbruksareal i drift i alt. Jordbruksareal nytta til ymse vekstar. Kommune. Dekar

Kommune	Jordbruksareal i drift		Grønsaker på friland	Frukttre	Bær (bringebær, solbær, jordbær)	Korn og oljevekstar til mogning	Eng til frøavl	Poteter	Grønfør og silo-vekstar
	I alt	Fulldyrka							
12 Hordaland (framh.)									
21 Stord	7509	5756	20	3	37	-	-	30	77
22 Fitjar	7484	4830	8	2	2	-	-	38	241
23 Tysnes	12368	7445	18	27	29	-	2	43	50
24 Kvinnherad	38667	25923	55	286	72	46	10	229	859
27 Jondal	4650	3173	15	210	11	-	-	24	324
28 Odda	5046	3774	11	185	3	-	-	36	9
31 Ullensvang	14048	12405	85	8102	178	-	-	100	59
32 Eidfjord	3264	2393	14	28	18	-	-	30	-
33 Ulvik	6017	4345	39	1230	47	-	-	82	34
34 Granvin	4869	3922	68	213	8	-	-	54	47
35 Voss	57366	42677	39	8	23	-	-	453	1102
38 Kvam	21937	15939	21	1034	49	-	-	86	238
41 Fusa	15946	11406	15	21	2	-	-	28	202
42 Samnanger	4814	2633	1	3	2	-	-	16	5
43 Os	10769	7719	8	2	3	-	-	35	114
44 Austevoll	5095	2627	-	-	2	-	-	14	10
45 Sund	3752	3117	1	2	1	-	-	20	-
46 Fjell	5856	4096	1	3	3	-	-	30	10
47 Askøy	4895	2973	13	7	30	-	-	35	95
51 Vaksdal	7157	5310	7	1	2	-	-	17	27
52 Modalen	2145	1470	3	2	2	-	-	16	25
53 Osterøy	25190	14046	3	38	4	-	-	28	30
56 Meland	10319	5277	8	1	8	-	-	44	39
59 Øygarden	3388	2421	0	0	0	-	-	18	-
60 Radøy	25167	14083	3	3	2	-	-	52	53
63 Lindås	35303	20909	3	103	7	-	-	64	76
64 Austrheim	5338	3728	-	-	1	-	-	19	51
65 Fedje	249	84	-	-	-	-	-	1	-
66 Masfjorden	7488	5644	5	18	9	-	-	41	16
14 Sogn og Fjordane									
1979	448232	292662	2125	1751	873	7093	2298
1989	456828	317294	2002	8921	1591	1211	6	4138	4422
01 Flora	16968	10869	4	2	4	-	-	53	59
11 Gulen	17963	10067	6	4	17	-	-	59	118
12 Solund	2717	1253	-	-	-	-	1	1	-
13 Hyllestad	12682	7834	4	12	21	-	-	33	9
16 Høyanger	12914	8523	11	71	24	-	-	94	92
17 Vik	15491	11060	46	324	147	-	-	153	556
18 Balestrand	10691	8188	27	795	172	2	-	90	98
19 Leikanger	9310	7542	30	2380	259	-	-	79	59
20 Sogndal	19198	13844	7	2089	169	52	2	136	73
21 Aurland	6958	4995	17	86	35	5	-	92	58
22 Lærdal	12809	9666	1203	283	54	921	-	1424	579
24 Ardal	1435	978	1	13	9	-	-	19	8
26 Luster	35594	30173	21	1145	209	138	-	361	310
28 Askvoll	18973	12001	3	8	17	-	2	48	51
29 Fjaler	22561	14453	2	5	12	-	-	38	21
30 Gaular	26151	18480	7	5	5	-	2	189	221
31 Jølster	25506	19167	3	3	3	1	-	129	396
32 Førde	20993	14693	30	8	15	2	-	169	194
33 Naustdal	18769	12030	4	5	3	-	-	91	154
38 Bremanger	15320	8221	2	10	3	-	-	22	21
39 Vågsøy	8860	3918	3	0	1	-	-	20	4
41 Selje	12100	6226	3	4	7	-	-	31	11
43 Eid	23859	17687	36	205	65	-	-	155	70
44 Hornindal	8863	7642	25	6	5	-	-	78	70
45 Gloppen	38874	29251	365	641	245	-	0	324	734
49 Stryn	41271	28536	144	816	90	90	-	253	459
15 Møre og Romsdal									
1979	566007	466677	1814	12987	665	9077	6666
1989	592514	517231	927	907	911	26935	14	5307	9177
02 Molde	16054	15498	76	55	38	1105	-	232	286
03 Kristiansund	40	40	-	-	-	-	-	-	-
04 Ålesund	3697	3083	1	4	2	90	-	26	5
11 Vanylven	20275	16369	3	1	11	-	-	70	18
14 Sande	10439	6958	3	12	3	-	-	39	12
15 Herøy	9456	6399	0	-	3	-	-	20	17
16 Ulstein	5714	4766	1	-	-	-	-	45	3

Total agricultural area in use. Agricultural area used for various crops. Municipality. Decares

Rotvekstar til før	Andre nytte- vekstar (inkl. veksthus)	Plen og prydhave	Brakk	Eng til slått og kulturbeite i alt	Eng til slått			Kulturbeite			
					I alt	Fulldyrka	Ikkje fulldyrka	I alt	Fulldyrka	Ikkje fulldyrka	
3	8	49	31	7251	5118	4731	388	2132	767	1365	21
24	4	43	14	7110	4864	4265	599	2246	192	2055	22
8	76	8	15	12093	8440	7145	1296	3653	26	3627	23
56	27	275	84	36667	26883	22924	3960	9784	999	8785	24
6	3	8	4	4045	3077	2562	514	969	6	963	27
4	1	1	113	4683	4490	3369	1121	193	42	151	28
14	44	95	784	4588	3805	2916	889	783	30	754	31
2	1	3	16	3153	3023	2272	751	130	10	120	32
20	59	18	75	4413	3201	2686	514	1212	54	1158	33
25	0	2	35	4417	4029	3420	609	388	49	339	34
339	21	63	97	55221	42919	38959	3960	12302	1574	10729	35
81	73	32	38	20285	16608	14132	2476	3677	155	3522	38
28	1	27	4	15618	12796	11046	1750	2822	32	2790	41
3	12	29	-	4744	3806	2499	1307	938	64	874	42
56	49	11	4	10489	7818	7196	622	2671	243	2428	43
1	8	65	-	4995	3391	2296	1095	1605	231	1374	44
4	4	51	5	3665	2658	2575	83	1007	456	552	45
2	10	92	34	5670	3954	3544	410	1716	366	1350	46
23	17	19	35	4623	3833	2585	1248	790	116	674	47
7	1	2	-	7093	6264	5217	1047	830	30	800	51
10	2	5	-	2080	1647	1348	299	434	58	376	52
17	34	71	0	24966	17531	13170	4361	7435	652	6783	53
8	21	34	17	10139	7226	5057	2169	2913	40	2873	56
-	-	78	63	3229	2924	2207	717	305	55	250	59
7	9	106	14	24919	16057	12955	3102	8862	880	7982	60
10	26	69	158	34787	25793	19576	6218	8994	817	8177	63
2	7	22	-	5235	4087	3567	521	1148	59	1089	64
-	-	1	-	247	194	82	112	53	-	53	65
7	10	30	81	7274	5940	5317	623	1333	112	1221	66
											14
854	..	1243	1368	418048	307749	254531	53218	110299	7946	102353	
1019	436	1402	2241	429438	324637	283798	40839	104802	6108	98694	
5	41	36	36	16729	13170	10433	2738	3559	198	3362	01
46	35	26	42	17610	11525	9260	2265	6085	454	5632	11
-	-	5	88	2622	1672	1151	521	950	7	943	12
11	11	33	65	12483	8674	7405	1269	3809	230	3579	13
10	15	34	6	12556	8523	7934	589	4034	232	3802	16
84	8	50	85	14038	10244	9422	822	3795	186	3609	17
35	4	80	160	9228	7133	6381	752	2095	344	1751	18
12	12	25	186	6269	5260	4385	874	1010	116	894	19
51	39	53	84	16444	11747	10399	1348	4697	691	4006	20
22	4	17	38	6583	5670	4509	1161	913	111	802	21
22	6	70	112	8135	5797	4886	911	2338	106	2232	22
-	-	2	-	1385	962	927	35	423	-	423	24
87	9	131	452	32732	28441	26734	1707	4291	577	3714	26
21	5	34	20	18765	13956	11612	2344	4809	181	4628	28
10	3	29	10	22432	16472	14265	2207	5959	59	5901	29
21	105	90	207	25300	19061	17388	1673	6239	241	5998	30
37	4	90	153	24688	19127	18124	1003	5561	226	5336	31
24	14	64	89	20384	15649	13724	1925	4735	360	4375	32
8	11	48	32	18414	13217	11411	1806	5196	264	4932	33
7	9	11	24	15213	11305	7954	3350	3908	159	3749	38
11	2	4	1	8815	5691	3832	1859	3124	41	3083	39
13	8	38	5	11981	9190	6038	3153	2791	70	2721	41
94	46	57	52	23078	18520	16819	1701	4558	87	4471	43
74	1	79	43	8481	7422	7191	231	1059	69	990	44
140	35	210	185	35998	28121	25734	2387	7877	640	7237	45
174	10	87	69	39077	28088	25881	2207	10989	462	10528	49
											15
1913	..	3546	6769	518794	410995	388990	22005	107799	30474	77325	
1705	426	2909	5171	538125	455263	441214	14049	82862	21627	61235	
90	34	187	290	13660	12870	12667	203	790	437	354	02
-	-	-	-	40	40	40	-	-	-	-	03
5	11	44	4	3506	3455	2853	601	51	38	13	04
37	48	152	13	19924	16677	16018	659	3248	-	3248	11
18	2	3	3	10345	7134	6431	704	3211	434	2777	14
6	8	7	1	9394	7284	6149	1135	2111	189	1922	15
14	-	9	47	5597	4946	4577	369	651	72	579	16

Tabell 1.17 (framh.). Jordbruksareal i drift i alt. Jordbruksareal nytta til ymse vekstar. Kommune. Dekar

Kommune	Jordbruksareal i drift		Grønsaker på friland	Frukttre	Bær (bringebær, solbær, jordbær)	Korn og oljevekstar til mogning	Eng til frøavl	Poteter	Grønfor og silo-vekstar
	I alt	Fulldyrka							
15 Møre og Romsdal (framh.)									
17 Hareid	5780	4852	0	-	0	-	-	32	9
19 Volda	22599	16729	16	30	17	2	-	134	170
20 Ørsta	37673	28530	13	42	18	6	-	160	289
23 Ørskog	5914	5006	7	12	18	-	-	42	21
24 Norddal	12686	9970	117	295	380	-	-	289	173
25 Stranda	16049	12608	15	140	7	-	-	132	207
26 Stordal	4646	3864	10	28	33	40	-	22	41
28 Sykkylven	15648	12952	2	5	1	-	-	89	150
29 Skodje	6797	5399	7	12	3	-	-	48	8
31 Sula	2356	2189	-	-	0	-	-	18	1
32 Giske	9768	8927	7	-	-	108	-	68	133
34 Haram	19827	17035	1	5	7	-	-	123	236
35 Vestnes	19191	17258	50	13	16	946	-	220	461
39 Rauma	34721	31961	22	88	130	1818	-	779	901
43 Nesset	21392	19418	44	50	17	975	-	213	733
45 Midsund	5938	5524	1	-	-	41	-	46	9
46 Sandøy	3672	3538	18	-	1	260	-	43	94
47 Aukra	8054	7676	9	-	-	1143	-	39	174
48 Fræna	56720	54311	58	20	26	6494	-	223	971
51 Eide	17236	16719	3	2	4	610	-	89	104
54 Averøy	20093	18982	8	7	18	298	-	130	224
56 Frei	2604	2587	30	0	81	5	-	216	27
57 Gjemnes	25247	21717	11	15	1	305	-	138	234
60 Tingvoll	17971	15613	10	1	13	579	-	104	682
63 Sunndal	22801	20591	14	14	3	5029	-	909	697
66 Surnadal	34971	32681	26	28	50	6545	-	246	964
67 Rindal	25231	22772	6	-	1	289	14	71	384
69 Aure	16771	14994	-	8	-	55	-	92	98
71 Halså	15799	14008	4	17	4	105	-	51	418
72 Tustna	5907	5609	-	6	1	-	-	52	18
73 Smøla	12782	10103	339	-	9	90	-	62	211
16 Sør-Trøndelag									
1979	680042	636215	945	135889	448	9553	36340
1989	719312	683782	526	49	793	157592	114	6030	36625
01 Trondheim	65488	62886	43	13	178	40214	-	278	2633
12 Hemne	19378	18779	10	1	7	657	-	252	256
13 Snillfjord	11843	11061	11	0	5	18	-	184	720
17 Hitra	15022	13137	32	0	12	65	-	65	233
20 Frøya	6362	4913	4	-	3	-	-	54	82
21 Ørland	38857	37997	186	-	12	12179	65	561	3617
22 Agdenes	18484	17769	8	-	276	1969	-	122	857
24 Rissa	55759	52867	33	5	56	11439	-	479	2497
27 Bjugn	32802	31239	41	3	26	4655	-	618	3253
30 Åfjord	28818	28141	8	1	10	2022	-	423	2323
32 Roan	9821	9537	1	-	-	218	-	91	1068
33 Osen	7829	7675	2	-	5	183	-	23	1068
34 Oppdal	46554	41247	4	-	1	-	-	236	2873
35 Rennebu	28415	26335	9	1	8	1581	-	147	960
36 Meldal	29516	27707	38	1	0	3692	-	88	1616
38 Orkdal	43887	40193	13	3	5	9211	39	282	976
40 Røros	25238	23647	-	-	-	-	-	5	957
44 Holtålen	17714	17025	0	0	-	43	-	33	154
48 Midtre Gauldal	48162	47355	2	1	35	2560	-	254	4195
53 Melhus	70915	69338	45	5	39	38081	10	1285	2023
57 Skaun	33489	32212	16	11	14	13206	-	192	1248
62 Klæbu	10419	10354	6	-	2	3371	-	27	714
63 Malvik	13792	12933	4	6	97	5511	-	105	1427
64 Selbu	33750	32504	11	0	3	6719	-	219	679
65 Tydal	7001	6932	-	-	-	-	-	8	201
17 Nord-Trøndelag									
1979	790979	758777	4392	285888	1179	26177	46891
1989	841724	813885	3315	122	1240	317705	1070	21234	52328
02 Steinkjer	156125	152889	302	5	396	76318	89	538	9822
03 Namsos	19597	19323	2	2	60	2286	75	112	1078
11 Meråker	9223	8711	7	-	1	2114	-	179	331
14 Stjørdal	87993	85470	109	9	54	45055	135	3995	4345
17 Frosta	23945	23225	1216	50	123	9303	-	7726	380
18 Leksvik	19939	17739	1	2	21	1199	-	155	982

Total agricultural area in use. Agricultural area used for various crops. Municipality. Decares

Rotvekstar til før	Andre nyttevekstar (inkl. veksthus)	Plen og prydhage	Brakk	Eng til slått og kulturbeite i alt	Eng til slått			Kulturbeite			
					I alt	Fulldyrka	Ikkje fulldyrka	I alt	Fulldyrka	Ikkje fulldyrka	
3	49	63	50	5574	4500	4465	35	1074	182	893	17
37	10	224	123	21838	16932	15278	1654	4906	689	4217	19
137	20	187	152	36650	28125	27282	843	8525	225	8301	20
6	2	57	25	5725	4771	4606	165	955	212	743	23
37	4	39	79	11273	9360	8514	846	1913	42	1871	24
58	26	48	59	15357	12710	11728	982	2647	188	2459	25
16	-	21	16	4420	3648	3606	42	773	33	740	26
34	2	48	35	15282	11798	11554	244	3484	1032	2452	28
3	8	48	25	6636	5370	5026	344	1266	211	1054	29
1	1	25	1	2310	2277	2128	149	33	15	18	31
11	4	38	10	9390	7426	7198	228	1965	1351	614	32
104	19	184	204	18946	15689	15237	451	3258	916	2342	34
54	17	209	90	17116	14668	14519	149	2449	665	1784	35
97	15	197	187	30488	25848	25505	343	4640	2223	2417	39
51	3	119	208	18981	16271	16096	175	2710	911	1799	43
3	6	1	-	5832	5522	5407	115	310	10	300	45
28	-	8	146	3076	3000	2942	58	76	-	76	46
15	2	38	34	6601	6081	5825	256	520	398	122	47
256	12	176	745	47740	44364	43819	545	3376	1512	1865	48
21	6	127	323	15949	14435	14402	34	1513	1030	484	51
88	11	99	31	19181	17443	17297	146	1738	773	964	54
9	6	1	16	2213	2062	2050	12	150	146	4	56
102	48	95	248	24052	20321	19936	385	3731	586	3145	57
160	6	94	199	16124	13572	13457	115	2552	309	2243	60
39	1	79	247	15771	13218	12887	330	2553	674	1879	63
49	6	66	285	26707	23598	23408	190	3109	1010	2100	66
16	0	48	127	24275	20211	19481	730	4064	2336	1728	67
55	9	42	126	16288	13462	13397	65	2826	1114	1712	69
10	29	41	112	15010	12785	12440	345	2225	779	1446	71
23	3	22	72	5711	5327	5276	51	385	138	247	72
17	3	66	841	11146	8068	7715	353	3078	752	2326	73
16											
2552	..	2460	5410	484670	391338	381177	10161	93332	59664	33668	
2743	409	2446	5651	506333	435147	428727	6421	71186	42077	29109	
159	71	428	529	20942	16683	16144	539	4259	2196	2063	01
49	35	34	143	17936	16296	16135	161	1640	1202	438	12
90	-	1	184	10631	8824	8770	54	1807	1080	728	13
52	3	6	210	14344	11353	11166	187	2991	1293	1698	17
39	33	56	25	6067	4268	3919	349	1800	699	1101	20
349	3	137	127	21622	20006	19864	142	1616	898	718	21
58	-	35	311	14848	13530	13435	95	1318	698	620	22
258	20	341	485	40147	35103	34812	290	5044	2442	2602	24
473	4	144	372	23213	20979	20436	544	2234	1214	1020	27
198	0	17	821	22996	22242	22116	126	754	204	550	30
127	-	17	32	8268	7986	7788	198	282	196	86	32
22	7	-	75	6445	6206	6107	99	239	184	55	33
20	1	52	42	43326	37194	36503	691	6132	1516	4617	34
114	-	49	121	25425	21259	20973	287	4166	2372	1793	35
157	47	26	96	23758	18620	18540	80	5138	3409	1729	36
67	53	194	764	32282	24780	24250	530	7502	4339	3163	38
29	-	0	8	24238	21104	20508	596	3135	2140	995	40
4	0	-	29	17450	15968	15913	55	1482	848	634	44
159	0	35	144	40778	36377	36238	140	4401	3734	668	48
75	102	326	569	28355	23881	23600	281	4475	3178	1296	53
45	12	468	153	18124	14461	14298	163	3663	2548	1115	57
20	-	8	120	6152	5338	5273	65	814	814	-	62
27	0	13	93	6510	5136	4931	205	1374	720	654	63
132	18	38	178	25754	21335	20822	513	4419	3686	733	64
22	-	23	23	6725	6220	6187	33	505	469	36	65
17											
4100	..	4240	8881	406093	335527	329212	6315	70566	44680	25886	
3600	608	2653	7659	430192	384211	379141	5069	45982	23213	22769	
517	43	458	1857	65779	58961	58139	821	6819	4404	2415	02
59	4	75	369	15478	15085	14988	97	393	216	177	03
9	4	76	75	6429	5336	5288	48	1092	628	464	11
386	36	358	710	32804	27880	26978	902	4923	3302	1622	14
56	59	412	260	4361	3540	3510	30	822	131	691	17
83	21	51	183	17241	14396	13914	482	2846	1127	1718	18

Tabell 1.17 (framh.). Jordbruksareal i drift i alt. Jordbruksareal nytta til ymse vekstar. Kommune. Dekar

Kommune	Jordbruksareal i drift		Grønsaker på friland	Frukttre	Bær (bringe-bær, solbær, jordbær)	Korn og oljevekstar til mogning	Eng til frøavl	Poteter	Grønfôr og silo-vekstar
	I alt	Fulldyrka							
17 Nord-Trøndelag (framh.)									
19 Levanger	126703	121526	914	32	86	66411	382	3366	6254
21 Verdal	84124	82486	78	15	41	38910	127	1384	6246
23 Mosvik	8815	6636	9	0	39	1038	-	53	386
24 Verran	9639	9024	-	-	31	671	-	44	677
25 Namdalseid	27695	27422	-	-	0	3565	-	17	3056
29 Inderøy	51045	47998	178	3	176	27102	105	1329	3649
36 Snåsa	35384	33249	15	1	12	10440	50	196	3203
38 Lierne	13809	13144	-	-	5	-	-	109	1049
39 Røyrvik	4013	3958	-	-	-	-	-	28	132
40 Namsskogan	5985	5948	-	-	-	-	-	35	1210
42 Grong	19471	19142	89	-	21	6522	12	100	1562
43 Høylandet	18082	17877	38	-	41	2577	-	106	1735
44 Overhalla	43805	43546	297	1	95	17831	62	1143	2233
48 Fosnes	9901	9801	35	-	-	731	-	104	609
49 Flatanger	8793	8557	3	-	2	854	-	48	488
50 Vikna	13306	12903	12	2	3	309	1	172	960
51 Nærøy	36340	35505	7	1	32	4416	-	218	1386
55 Leka	7991	7808	3	-	3	55	33	80	556
18 Nordland									
1979	514062	435789	1523	2855	1423	10170	14921
1989	522109	468354	1173	1	334	5276	112	6861	27776
04 Bodø	17616	16027	73	-	7	-	31	320	1540
05 Narvik	5494	5317	105	-	10	-	-	424	286
11 Bindal	12323	12063	-	-	1	80	-	47	1229
12 Sømna	28064	26165	105	-	24	2997	36	256	1493
13 Brønnøy	28086	22551	35	-	9	1089	-	373	1784
15 Vega	13531	11193	6	-	5	258	-	368	711
16 Vevelstad	6350	5875	15	-	6	-	-	35	752
18 Herøy	3541	2912	2	-	1	-	-	38	129
20 Alstahaug	23794	21529	23	-	10	707	45	727	1642
22 Leirfjord	18424	16163	4	-	9	-	-	115	1062
24 Vefsn	30108	28720	26	-	6	125	-	162	1288
25 Grane	7854	7252	9	-	8	-	-	77	745
26 Hattfjellidal	15840	14944	-	-	2	-	-	57	1023
27 Dønna	14877	12458	41	-	1	20	-	65	495
28 Nesna	13183	11495	21	-	19	-	-	112	923
32 Hemnes	20488	18756	8	-	23	-	-	167	1065
33 Rana	25536	24142	9	0	59	-	-	209	1173
34 Lurøy	6790	5717	5	0	0	-	-	67	207
35 Træna	193	148	-	-	-	-	-	7	-
36 Rødøy	7121	6074	3	0	3	-	-	88	509
37 Meløy	12894	11702	13	-	1	-	-	189	700
38 Gildeskål	7245	6471	17	-	5	-	-	101	212
39 Beiarn	10442	9890	16	-	5	-	-	153	929
40 Saltdal	10551	10449	24	-	4	-	-	387	729
41 Fauske	15013	14667	186	-	32	-	-	368	1125
42 Skjerstad	7590	7211	15	-	10	-	-	170	151
45 Sørfold	3241	3088	15	-	6	-	-	102	94
48 Steigen	24882	22188	31	-	7	-	-	182	1231
49 Hamarøy	4843	4649	1	-	11	-	-	37	246
50 Tysfjord	1394	1253	5	-	6	-	-	18	62
51 Lødingen	3310	3125	54	-	2	-	-	69	334
52 Tjeldsund	3185	2996	1	-	-	-	-	41	72
53 Evenes	6170	4644	6	-	4	-	-	56	131
54 Ballangen	8537	7524	9	-	12	-	-	109	216
56 Røst	496	36	-	-	-	-	-	-	-
57 Værøy	449	376	0	-	-	-	-	1	0
59 Flakstad	3655	2523	10	-	-	-	-	3	-
60 Vestvågøy	29629	25246	75	-	3	-	-	229	648
65 Vågan	8757	6450	28	-	4	-	-	105	204
66 Hadsel	15632	12683	88	-	3	-	-	335	1349
67 Bø	9767	8258	28	-	9	-	-	73	296
68 Øksnes	5705	5213	1	-	1	-	-	47	58
70 Sortland	14708	13935	34	-	3	-	-	192	654
71 Andøy	14570	14066	26	-	7	-	-	185	284
74 Moskenes	233	216	-	-	-	-	-	-	-

Total agricultural area in use. Agricultural area used for various crops. Municipality. Decares

Rotvekstar til fôr	Andre nytte- vekstar (inkl. veksthus)	Plen og prydhave	Brakk	Eng til slått og kulturbeite i alt	Eng til slått			Kulturbeite			
					I alt	Fulldyrka	Ikkje fulldyrka	I alt	Fulldyrka	Ikkje fulldyrka	
476	108	260	347	48068	39482	38853	629	8586	4038	4548	19
257	175	350	272	36270	30905	30657	248	5365	3974	1391	21
78	1	10	134	7067	5198	4829	369	1869	59	1810	23
55	1	21	50	8090	6990	6978	12	1100	497	603	24
50	-	5	144	20858	20470	20470	-	388	115	273	25
352	8	87	207	17850	14262	14158	104	3588	646	2942	29
142	37	109	384	20796	17308	17067	241	3489	1594	1895	36
25	-	2	75	12546	12084	11701	383	462	179	283	38
14	-	-	-	3839	3779	3764	15	60	20	40	39
45	-	0	-	4695	4658	4658	-	37	-	37	40
55	0	31	104	10975	10349	10285	64	627	361	266	42
89	1	59	196	13241	13188	13009	180	53	28	25	43
156	75	86	581	21247	20727	20727	-	520	261	259	44
124	-	-	546	7752	7715	7615	100	37	37	-	48
19	-	9	24	7348	6676	6623	53	672	489	183	49
244	17	19	148	11420	10623	10591	32	797	426	372	50
205	18	175	887	28998	27776	27573	203	1222	590	632	51
108	-	2	109	7043	6825	6768	57	218	92	126	55
18											
690	..	2657	4712	474071	402008	371105	30903	72063	24693	47370	
1365	459	1942	6877	469932	412441	399584	12857	57491	16593	40898	
14	13	125	112	15381	13623	13383	240	1759	409	1349	04
1	13	26	114	4516	4192	4153	39	324	186	138	05
52	-	86	218	10610	10192	10117	75	418	233	185	11
152	83	106	144	22669	20167	20032	135	2502	738	1764	12
103	9	23	149	24513	19387	18517	870	5126	462	4665	13
78	1	11	213	11881	9904	9453	452	1977	90	1887	15
8	0	31	31	5472	4690	4547	143	782	450	332	16
-	-	6	-	3365	2624	2507	117	741	229	512	18
74	14	78	2453	18022	14918	14737	181	3104	1020	2084	20
35	2	126	190	16883	13921	13871	50	2962	751	2212	22
72	1	108	642	27679	23544	23424	120	4135	2867	1268	24
27	69	3	121	6795	6191	6081	110	604	112	492	25
41	-	13	43	14662	12695	12527	168	1967	1239	728	26
109	0	31	51	14066	11173	10844	329	2893	803	2090	27
55	1	66	155	11833	9738	9657	81	2096	488	1608	28
73	16	25	211	18900	17229	16669	561	1671	500	1171	32
48	16	138	243	23641	21648	21264	384	1993	982	1010	33
7	0	41	49	6414	5685	5224	461	729	117	612	34
-	-	1	7	179	179	133	46	-	-	-	35
16	3	18	53	6429	5730	5289	442	698	93	605	36
52	0	13	168	11758	10571	10154	418	1187	413	774	37
8	1	44	83	6776	5960	5816	145	816	187	630	38
8	2	26	22	9282	8597	8489	108	685	241	444	39
-	136	101	137	9034	8935	8878	56	99	53	46	40
90	11	111	118	12973	11700	11684	16	1273	942	331	41
1	1	40	4	7197	6969	6756	213	228	62	166	42
5	1	67	64	2890	2727	2661	66	163	76	87	45
37	4	155	295	22941	20575	20204	371	2366	43	2323	48
7	-	-	-	4542	4460	4348	112	82	-	82	49
-	1	1	82	1219	1094	1075	19	125	3	122	50
3	1	17	43	2788	2648	2556	92	140	47	93	51
-	-	-	-	3072	2916	2868	48	156	15	141	52
-	1	1	45	5927	3893	3746	147	2034	654	1380	53
4	19	63	79	8026	6496	6469	27	1531	544	987	54
-	-	-	-	496	460	-	460	36	36	-	56
-	-	1	-	448	375	375	-	73	-	73	57
-	0	14	-	3628	2841	2473	368	787	23	764	59
149	1	57	82	28385	24820	23674	1146	3565	328	3237	60
9	0	6	-	8402	7184	6078	1106	1219	17	1202	65
22	9	10	52	13764	12752	10648	2104	1012	167	845	66
2	1	41	206	9112	7719	7344	375	1393	259	1134	67
-	-	3	27	5568	4995	4916	79	574	161	413	68
8	31	24	105	13658	12934	12703	231	724	182	542	70
-	0	89	70	13908	13169	13027	142	739	377	363	71
-	-	-	-	233	223	216	7	10	-	10	74

Tabell 1.17 (framh.). Jordbruksareal i drift i alt. Jordbruksareal nytta til ymse vekstar. Kommune. Dekar

Kommune	Jordbruksareal i drift		Grønsaker på friland	Frukttre	Bær (bringebær, solbær, jordbær)	Korn og oljevekstar til mogning	Eng til frøavl	Poteter	Grønfôr og silo-vekstar
	I alt	Fulldyrka							
19 Troms									
1979	263418	227243	867	163	413	5139	5306
1989	242389	224060	535	1	362	16	3	3720	12716
01 Harstad	16183	13973	35	-	35	-	-	323	1307
02 Tromsø	21921	19476	59	-	23	-	3	317	978
11 Kvæfjord	12518	11313	101	-	44	-	-	408	868
13 Skånland	6553	5856	56	-	3	-	-	131	296
15 Bjarkøy	3101	2489	59	-	-	-	-	217	17
17 Ibestad	4885	3841	9	-	5	-	-	67	169
19 Gratangen	2502	2238	7	-	14	-	-	65	117
20 Lavangen	2514	2387	6	-	16	-	-	75	34
22 Bardu	11376	11141	8	1	16	2	-	158	1043
23 Salangen	8758	8516	28	-	21	-	-	108	555
24 Målselv	29622	28345	33	-	17	8	-	274	933
25 Sørreisa	4767	4438	4	-	19	6	-	76	87
26 Dyrøy	5037	4412	13	-	15	-	-	170	297
27 Tranøy	4747	4634	5	-	27	-	-	58	198
28 Torsken	349	252	0	-	0	-	-	9	-
29 Berg	112	73	0	-	-	-	-	3	-
31 Lenvik	12756	11808	25	-	12	-	-	359	724
33 Balsfjord	45182	43237	37	-	61	-	-	384	1920
36 Karlsøy	4770	4534	-	-	-	-	-	9	-
38 Lyngen	10977	9472	5	-	11	-	-	113	701
39 Storfjord	4793	4557	1	-	1	-	-	70	219
40 Kåfjord	8714	8360	17	-	5	-	-	130	501
41 Skjervøy	986	370	0	-	-	-	-	6	13
42 Nordreisa	14474	13986	14	-	12	-	-	143	1181
43 Kvænangen	4793	4353	12	-	7	-	-	48	561
20 Finnmark									
1979	94222	79670	70	-	20	529	3686
1989	95411	86902	68	-	11	-	-	407	7270
01 Hammerfest	-	-	-	-	-	-	-	-	-
02 Vardø	894	634	-	-	-	-	-	-	48
03 Vadsø	5855	5557	3	-	-	-	-	5	330
11 Kautokeino	3829	3683	1	-	-	-	-	0	252
12 Alta	24205	22186	49	-	5	-	-	268	1931
14 Loppa	931	589	0	-	-	-	-	6	10
15 Hasvik	215	168	-	-	-	-	-	-	-
16 Sørøysund	1171	384	-	-	-	-	-	1	36
17 Kvalsund	2152	1365	-	-	1	-	-	11	107
18 Måsøy	267	186	-	-	-	-	-	1	13
19 Nordkapp	32	32	-	-	-	-	-	-	-
20 Porsanger	8815	8154	1	-	0	-	-	36	818
21 Karasjok	9667	9529	-	-	-	-	-	41	791
22 Lebesby	2293	2170	2	-	0	-	-	13	202
23 Gamvik	1379	581	0	-	-	-	-	7	-
24 Berlevåg	453	392	-	-	-	-	-	-	-
25 Tana	22556	21978	9	-	4	-	-	9	1959
27 Nesseby	2601	1510	1	-	1	-	-	6	131
28 Båtsfjord	38	38	-	-	-	-	-	-	-
30 Sør-Varanger	8059	7767	1	-	-	-	-	2	641

Total agricultural area in use. Agricultural area used for various crops. Municipality. Decares

Rotvekstar til fôr	Andre nytte- vekstar (inkl. veksthus)	Plen og prydhave	Brakk	Eng til slått og kulturbeite i alt	Eng til slått			Kulturbeite			
					I alt	Fulldyrka	Ikkje fulldyrka	I alt	Fulldyrka	Ikkje fulldyrka	
25	..	830	802	249624	219307	200011	19296	30317	13439	16878	
164	200	671	1413	222590	202397	195690	6707	20193	8571	11622	
23	99	16	31	14314	12694	11762	932	1620	342	1279	01
18	8	52	68	20396	18757	17604	1153	1639	347	1292	02
2	14	133	131	10818	9541	9343	197	1277	269	1008	11
5	0	9	18	6036	5260	4922	338	776	417	360	13
1	-	11	22	2775	2088	2078	10	687	85	602	15
1	1	29	27	4577	3680	3389	291	897	144	753	17
1	-	7	38	2254	2083	1990	92	171	-	171	19
-	0	8	50	2325	2215	2138	77	110	60	50	20
18	3	5	1	10121	9111	9101	10	1011	786	225	22
20	0	6	16	8005	7688	7574	114	317	189	128	23
3	42	26	148	28140	25948	25807	141	2192	1056	1136	24
-	0	14	1	4561	4003	3893	110	559	339	220	25
-	1	32	12	4499	4106	3795	311	393	78	315	26
1	0	2	5	4452	4274	4250	24	178	89	89	27
-	-	1	-	339	339	242	97	-	-	-	28
-	-	0	-	109	109	70	39	-	-	-	29
5	3	50	233	11346	10315	10156	160	1031	242	788	31
13	1	189	131	42447	37898	37610	288	4549	2892	1657	33
-	-	5	-	4756	4681	4445	236	75	75	-	36
10	2	39	268	9829	8397	7887	510	1432	437	995	38
4	-	2	2	4494	4220	4186	34	274	72	202	39
30	25	3	88	7915	7668	7364	304	247	197	50	40
-	-	2	-	965	953	349	604	12	-	12	41
11	2	22	40	13050	12426	12145	281	624	417	207	42
1	0	9	85	4069	3945	3589	356	124	40	84	43
											20
35	..	243	307	89322	80995	70372	10623	8327	4398	3929	
196	17	126	586	86731	79629	74343	5287	7102	3880	3222	
-	-	-	-	-	-	-	-	-	-	-	01
-	-	-	10	836	836	576	260	-	-	-	02
-	0	7	25	5486	5238	5158	80	248	30	218	03
32	-	-	-	3544	3404	3388	16	140	10	130	11
5	2	40	116	21789	19943	19115	828	1847	656	1191	12
-	-	1	0	914	861	571	290	53	-	53	14
-	-	-	-	215	181	144	37	34	24	10	15
-	1	1	5	1127	998	337	661	129	3	126	16
-	0	5	16	2012	1818	1210	609	194	15	179	17
-	-	-	14	239	236	158	78	3	-	3	18
-	-	-	-	32	32	32	-	-	-	-	19
2	12	37	35	7874	7233	6912	321	641	301	340	20
107	-	11	-	8718	8164	8164	-	554	416	138	21
19	1	3	35	2017	1897	1804	93	120	90	30	22
1	-	1	246	1124	1124	326	798	-	-	-	23
-	-	-	-	453	446	392	54	7	-	7	24
31	-	17	-	20529	18327	18240	87	2202	1711	491	25
-	1	3	16	2442	2335	1352	984	107	-	107	27
-	-	-	-	38	38	38	-	-	-	-	28
1	0	2	68	7344	6520	6428	92	824	624	200	30

Tabell 1.18. Jordleige. Kommune Rented agricultural area. Municipality

Kommune Municipality	Driftseiningar med leigd areal Holdings with rented area				Leigd areal Rented area	Driftseiningar som betalar leige Holdings which pay rent	Leigesum i alt Renting amount, total	Areal det blir betalt leige for Area with paid rent
	I alt Total	Etter kor stor del av jordbruksarealet i drift som er leigd By part of agricultural area in use rented						
		0,1-49,9 prosent leigd per cent rented	50,0-99,9 prosent leigd	Heile arealet leigd The whole area rented				
					Dekar Decares		1 000 kroner	Dekar
Helle landet The whole country								
1979	38901	22353	6428	10120	1939937	24675	204236	1592164
1989	38768	24148	7549	7071	2318239			
01 Østfold								
1979	1877	733	221	923	184946			
1989	1740	727	237	776	193574	1538	34444	177418
01 Halden	155	68	22	65	17634	141	3294	16978
02 Sarpsborg	3	-	-	3	344	3	102	344
03 Fredrikstad	35	6	5	24	3957	33	539	3780
04 Moss	8	1	3	4	1777	7	290	1594
11 Hvaler	33	10	12	11	1773	22	152	1198
13 Borge	52	23	7	22	6224	48	1085	5863
14 Varteig	28	11	3	14	2921	27	501	2866
15 Skjeberg	86	32	10	44	9938	80	1940	9428
18 Aremark	50	23	11	16	5379	45	788	4902
19 Marker	103	43	10	50	11924	88	1884	10065
21 Rømskog	17	7	4	6	876	7	49	569
22 Trøgstad	126	69	14	43	14226	115	2395	13136
23 Spydeberg	70	24	5	41	8089	64	1473	7684
24 Askim	70	21	10	39	8820	58	1750	8068
25 Eidsberg	154	68	22	64	17528	142	3371	16796
27 Skiptvet	69	38	8	23	7043	57	1285	6176
28 Rakkestad	170	82	11	77	22218	158	4553	20792
30 Tune	68	26	15	27	5019	59	599	4304
31 Rolvsøy	31	12	4	15	3275	30	519	3145
33 Kråkerøy	8	3	1	4	573	8	59	573
34 Onsøy	107	52	13	42	7627	90	1188	6717
35 Råde	91	33	12	46	10827	78	2372	9755
36 Rygge	72	21	13	38	9455	62	1528	7773
37 Våler	77	31	11	35	8809	67	1374	8166
38 Hobøl	57	23	11	23	7321	49	1354	6748
02/03 Akershus og Oslo								
1979	1985	971	254	760	177250			
1989	1729	876	254	599	193108	1388	25075	163840
11 Vestby	55	33	8	14	6938	47	974	6322
13 Ski	83	26	11	46	11564	65	1487	9619
14 As	45	21	5	19	6328	41	1132	5674
15 Frogn	48	25	2	21	4806	41	803	4330
16 Nesodden	19	8	4	7	1839	14	244	1566
17 Oppegård	10	1	1	8	1026	5	76	658
19 Bærum	55	17	13	25	7596	42	851	6349
20 Asker	45	18	5	22	3809	29	383	2756
21 Aurskog-Høland	207	100	48	59	18807	165	2530	16332
26 Sørum	115	55	13	47	16931	100	3024	15225
27 Fet	68	38	7	23	6088	50	539	4093
28 Rælingen	20	12	2	6	1748	18	214	1454
29 Enebakk	52	27	6	19	5281	44	646	4522
30 Lørenskog	19	9	2	8	2636	13	355	2351
31 Skedsmo	36	24	9	3	4942	34	787	4822
33 Nittedal	41	23	8	10	4917	31	435	3226
34 Gjerdrum	62	37	4	21	5731	57	694	5286
35 Ullensaker	148	76	17	55	20898	122	2785	18467
36 Nes	262	138	24	100	28196	213	3580	21890
37 Eidsvoll	162	96	33	33	15306	114	1816	13010
38 Nannestad	94	62	10	22	10825	84	1193	10170
39 Hurdal	50	24	17	9	2532	30	107	1707
0301 Oslo	33	6	5	22	4368	29	423	4014

Tabell 1.18 (framh.). Jordleige. Kommune Rented agricultural area. Municipality

Kommune	Driftseiningar med leigd areal				Leigd areal	Driftseiningar som betalar leige	Leigesum i alt	Areal det blir betalt leige for
	I alt	Etter kor stor del av jordbruksarealet i drift som er leigd						
		0,1-49,9 prosent leigd	50,0-99,9 prosent leigd	Heile arealet leigd				
				Dekar		1 000 kroner	Dekar	
04 Hedmark								
1979	3820	2287	734	799	217739	2577	30480	209904
1989	3586	2142	772	672	267392	2577	30480	209904
01 Hamar	2	-	1	1	90	1	2	60
02 Kongsvinger	169	95	45	29	14111	108	1338	11431
12 Ringsaker	396	264	58	74	30888	332	5046	27998
14 Vang	103	61	16	26	7459	74	1418	6267
15 Løten	132	79	29	24	12344	107	1860	10526
17 Stange	231	137	42	52	18195	163	3959	15762
18 Nord-Odal	144	74	42	28	7721	65	457	5045
19 Sør-Odal	193	103	44	46	15372	141	2039	12505
20 Eidskog	166	90	31	45	10197	108	689	7462
23 Grue	204	96	43	65	19538	166	2646	16093
25 Åsnes	362	172	69	121	29609	273	4496	25170
26 Våler	153	59	31	63	17922	133	2588	16060
27 Elverum	183	106	51	26	15531	118	1375	10907
28 Trysil	161	90	60	11	9478	62	65	2562
29 Amot	89	49	18	22	6170	57	260	4046
30 Stor-Elvdal	85	45	35	5	6751	65	239	4427
32 Rendalen	113	77	24	12	5904	73	195	3968
34 Engerdal	76	56	19	1	3487	23	34	939
36 Tolga	100	83	16	1	4700	86	269	3678
37 Tynset	212	159	47	6	14172	165	666	10893
38 Alvdal	113	86	23	4	5940	88	278	4378
39 Folldal	92	71	15	6	5368	73	213	4020
41 Os	107	90	13	4	6449	96	347	5711
05 Oppland								
1979	3477	2162	486	829	158895	2641	18381	157360
1989	3552	2315	621	616	205731	2641	18381	157360
01 Lillehammer	104	70	17	17	6112	88	592	5352
02 Gjøvik	239	143	45	51	17395	202	1258	14867
11 Dovre	85	55	18	12	6382	78	426	5701
12 Lesja	119	84	18	17	6493	89	470	4755
13 Skjåk	104	76	14	14	4106	82	326	3120
14 Lom	96	76	9	11	3590	70	362	3184
15 Vågå	127	80	18	29	6370	88	295	3242
16 Nord-Fron	167	123	31	13	7733	133	635	6077
17 Sel	137	84	29	24	8541	105	869	5948
19 Sør-Fron	115	78	20	17	6985	91	530	5020
20 Ringebu	181	133	29	19	8533	147	570	6324
21 Øyer	111	87	12	12	6387	92	864	5753
22 Gausdal	188	139	42	7	10489	162	895	8176
28 Østre Toten	298	151	51	96	25092	244	4578	22233
29 Vestre Toten	133	86	14	33	10423	102	1012	7915
32 Jevnaker	55	23	11	21	4394	37	411	3830
33 Lunner	112	61	17	34	6987	68	486	4946
34 Gran	263	155	40	68	14398	173	1504	11661
36 Søndre Land	110	66	16	28	5809	72	401	4356
38 Nordre Land	190	94	46	50	11777	129	589	8090
40 Sør-Aurdal	123	74	39	10	5463	62	162	2630
41 Etnedal	72	50	12	10	3674	40	144	2026
42 Nord-Aurdal	154	111	36	7	7029	93	295	4157
43 Vestre Slidre	71	51	13	7	4009	57	312	3052
44 Øystre Slidre	134	110	18	6	5097	87	246	3365
45 Vang	64	55	6	3	2466	50	149	1581
06 Buskerud								
1979	1877	1035	267	575	95236	1323	10109	78085
1989	1856	1122	331	403	104354	1323	10109	78085
02 Drammen	27	18	5	4	2204	23	334	1993
04 Kongsberg	97	47	25	25	7408	70	718	5304
05 Ringerike	222	133	48	41	14131	168	1314	12382
12 Hole	61	31	9	21	3433	52	528	2951
15 Flå	29	13	9	7	1308	15	60	821
16 Nes	104	69	15	20	3666	61	183	2055
17 Gol	95	66	14	15	4791	64	273	2863

Tabell 1.18 (framh.). Jordleige. Kommune Rented agricultural area. Municipality

Kommune	Driftseiningar med leigd areal				Leigd areal	Driftseiningar som betalar leige	Leigesum i alt	Areal det blir betalt leige for
	I alt	Etter kor stor del av jordbruksarealet i drift som er leigd						
		0,1-49,9 prosent leigd	50,0-99,9 prosent leigd	Heile arealet leigd				
				Dekar		1 000 kroner	Dekar	
06 Buskerud (framh.)								
18 Hemsedal	84	65	8	11	4064	65	312	2259
19 Ål	128	110	13	5	4297	97	289	2835
20 Hol	95	64	21	10	4002	64	213	2252
21 Sigdal	96	50	14	32	5264	53	257	3112
22 Krødsherad	33	21	9	3	914	14	37	437
23 Modum	183	90	35	58	12742	140	1371	10682
24 Øvre Eiker	149	83	19	47	10577	128	1441	9203
25 Nedre Eiker	25	14	6	5	1948	20	353	1567
26 Lier	136	88	26	22	7494	103	1139	5926
27 Røyken	50	25	6	19	3875	37	448	3350
28 Hurum	50	26	7	17	3631	42	472	3309
31 Flesberg	45	21	8	16	2245	20	63	1144
32 Rollag	38	21	12	5	1908	30	167	1429
33 Nore og Uvdal	109	67	22	20	4456	57	137	2214
07 Vestfold								
1979	1384	677	200	507	99945
1989	1258	644	195	419	106063	1104	21890	95198
01 Borre	52	24	11	17	5047	47	1077	4749
02 Holmestrand	55	30	6	19	5574	46	1001	4811
04 Tønsberg	103	54	15	34	9557	91	2389	8729
06 Sandefjord	130	67	19	44	10775	112	1916	9548
09 Larvik	266	138	44	84	20775	240	4838	18859
11 Svelvik	13	10	2	1	769	11	113	674
13 Sande	79	50	9	20	6411	74	1258	5644
14 Hof	47	24	8	15	2896	38	529	2495
16 Våle	68	40	11	17	4877	60	1046	4222
18 Ramnes	101	51	11	39	7852	95	1964	7341
19 Andebu	84	31	14	39	6733	70	1293	6263
20 Stokke	116	56	15	45	12986	108	2461	12097
22 Nøtterøy	53	25	11	17	4006	44	803	3542
23 Tjøme	14	2	5	7	1064	7	53	550
28 Lardal	77	42	14	21	6741	61	1150	5675
08 Telemark								
1979	1468	638	282	548	64328
1989	1323	676	336	311	67724	801	4651	43392
05 Porsgrunn	43	15	10	18	2086	28	154	1422
06 Skien	189	95	43	51	11563	155	1348	10175
07 Notodden	82	45	22	15	3820	53	243	2673
11 Siljan	33	24	2	7	1627	26	105	1146
14 Bamble	54	24	14	16	2738	36	205	1571
15 Kragerø	31	17	9	5	933	13	55	482
17 Drangedal	57	32	21	4	2493	23	112	1080
19 Nome	114	55	24	35	7961	85	655	6188
21 Bø	88	43	16	29	4858	61	408	3765
22 Sauherad	100	54	13	33	5466	70	546	3828
26 Tinn	111	60	36	15	4275	52	101	2083
27 Hjartdal	61	33	23	5	2927	44	142	1777
28 Seljord	73	27	18	28	4545	46	242	2731
29 Kviteseid	60	32	15	13	2288	19	119	1054
30 Nissedal	36	19	10	7	1536	12	35	641
31 Fyresdal	41	19	17	5	2116	18	52	709
33 Tokke	36	16	17	3	1728	16	25	467
34 Vinje	114	66	26	22	4765	44	105	1602
09 Aust-Agder								
1979	964	418	241	305	37363
1989	889	463	274	152	39963	458	2275	20489
01 Risør	44	16	15	13	1476	12	22	281
03 Arendal	2	-	2	-	58	-	-	-
04 Grimstad	134	73	47	14	6530	96	1033	5042
11 Gjerstad	46	19	18	9	2488	20	67	924
12 Vegårshei	34	18	9	7	828	10	14	240
14 Tvedestrand	42	18	16	8	2357	25	123	1418

Tabell 1.18 (framh.). Jordleige. Kommune Rented agricultural area. Municipality

Kommune	Driftseiningar med leigd areal				Leigd areal	Driftseiningar som betalar leige	Leigesum i alt	Areal det blir betalt leige for
	I alt	Etter kor stor del av jordbruksarealet i drift som er leigd						
		0,1-49,9 prosent leigd	50,0-99,9 prosent leigd	Heile arealet leigd				
				Dekar		1 000 kroner	Dekar	
09 Aust-Agder (framh.)								
18 Moland	41	24	9	8	1857	23	100	829
19 Froland	68	31	20	17	2764	28	152	1327
20 Øyestad	69	40	16	13	2602	42	204	1617
21 Tromøy	18	10	5	3	479	4	9	82
22 Hisøy	5	3	-	2	160	3	6	109
26 Lillesand	47	21	18	8	2271	23	121	1123
28 Birkenes	84	47	25	12	3693	33	101	1435
29 Amli	42	26	9	7	2066	29	111	1483
35 Iveland	21	11	10	-	1334	16	17	676
37 Evje og Hornnes	58	29	24	5	3045	25	87	1291
38 Bygland	55	33	14	8	2211	26	50	912
40 Valle	70	40	16	14	2857	38	54	1347
41 Bykle	9	4	1	4	888	5	4	355
10 Vest-Agder								
1979	1556	780	419	357	57951
1989	1417	754	451	212	69101	823	2996	41547
01 Kristiansand	56	28	26	2	2741	26	158	1688
02 Mandal	106	53	43	10	4326	49	147	1841
03 Farsund	171	90	53	28	9886	118	509	7717
04 Flekkefjord	87	50	28	9	3460	38	124	1704
14 Vennesla	69	49	19	1	3154	37	114	1437
17 Songdalen	64	42	10	12	3575	46	185	2271
18 Søgne	63	24	27	12	2661	31	157	1565
21 Marnardal	103	58	37	8	5102	62	192	2672
26 Aseral	53	27	10	16	2667	29	102	1413
27 Audnedal	76	44	22	10	3837	54	134	2460
29 Lindesnes	110	47	42	21	6548	75	302	4706
32 Lyngdal	115	67	40	8	5514	74	284	3456
34 Hægebostad	96	48	26	22	4370	72	212	3180
37 Kvinesdal	160	78	52	30	7519	73	275	3721
46 Sirdal	88	49	16	23	3742	39	101	1718
11 Rogaland								
1979	2615	1523	348	744	122076
1989	2679	1742	376	561	147825	2096	17962	117984
01 Eigersund	129	83	19	27	6626	91	673	5117
02 Sandnes	227	155	37	35	13868	194	1755	10995
03 Stavanger	98	36	26	36	5632	85	884	5130
06 Haugesund	41	23	10	8	1957	26	80	1140
11 Sokndal	65	45	7	13	2257	44	142	1560
12 Lund	73	50	13	10	3286	47	212	2078
14 Bjerkreim	32	24	3	5	1699	24	230	1212
19 Hå	174	120	19	35	13012	152	2162	11443
20 Klepp	157	105	11	41	10285	137	2088	8646
21 Time	100	64	5	31	7508	89	1048	7109
22 Gjesdal	56	40	8	8	3215	41	291	2448
24 Sola	164	94	28	42	12182	136	1891	10752
27 Randaberg	92	56	14	22	4027	82	859	3516
29 Forsand	44	28	6	10	2461	36	210	1626
30 Strand	107	65	7	35	4938	72	361	2578
33 Hjelmeland	104	71	8	25	5022	76	551	3806
34 Suldal	121	83	16	22	4867	95	463	3470
35 Sauda	28	19	7	2	776	17	47	462
41 Finnøy	105	75	10	20	5036	79	676	4255
42 Rennesøy	68	48	4	16	4150	60	589	3844
44 Kvitsøy	7	3	1	3	614	4	67	535
45 Bokn	23	17	4	2	961	17	78	693
46 Tysvær	201	159	23	19	8534	159	686	6929
49 Karmøy	281	146	76	59	17483	193	1077	12894
51 Utsira	11	5	3	3	561	6	13	235
54 Vindafjord	171	128	11	32	6872	134	832	5516

Tabell 1.18 (framh.). Jordleige. Kommune Rented agricultural area. Municipality

Kommune	Driftseiningar med leigd areal				Leigd areal	Driftseiningar som betalar leige	Leigesum i alt	Areal det blir betalt leige for
	I alt	Etter kor stor del av jordbruksarealet i drift som er leigd						
		0,1-49,9 prosent leigd	50,0-99,9 prosent leigd	Heile arealet leigd				
					Dekar	1 000 kroner	Dekar	
12 Hordaland								
1979	2482	1468	351	663	85026	1084	3616	41844
1989	2788	1859	528	401	107741	1084	3616	41844
01 Bergen	178	110	30	38	8115	44	264	2345
11 Etne	124	94	17	13	5406	92	359	3815
14 Ølen	103	79	10	14	4870	78	512	4068
16 Sveio	108	64	29	15	5303	62	258	2808
19 Bømlo	120	73	39	8	4058	50	84	1679
21 Stord	46	32	7	7	1565	24	70	875
22 Fitjar	47	25	9	13	1943	26	87	933
23 Tysnes	97	49	31	17	4232	19	83	1048
24 Kvinnherad	212	161	33	18	7273	100	308	3654
27 Jondal	41	31	8	2	845	23	54	499
28 Odda	34	26	6	2	903	11	14	223
31 Ullensvang	36	28	3	5	621	22	51	413
32 Eidfjord	32	14	9	9	1223	19	45	708
33 Ulvik	39	28	3	8	1230	14	47	596
34 Granvin	27	25	2	-	798	12	45	481
35 Voss	278	197	33	48	10994	137	486	5105
38 Kvam	135	113	22	-	3838	77	208	2343
41 Fusa	86	72	10	4	2830	35	112	1222
42 Samnanger	39	25	6	8	1027	14	38	342
43 Os	62	37	15	10	3894	20	52	754
44 Austevoll	62	25	18	19	1955	11	15	340
45 Sund	47	30	13	4	1011	6	8	104
46 Fjell	48	36	12	-	882	3	10	113
47 Askøy	44	30	9	5	944	8	5	169
51 Vaksdal	50	25	10	15	2155	13	22	449
52 Modalen	13	7	5	1	692	10	27	397
53 Osterøy	130	82	22	26	5426	37	92	1417
56 Meland	85	51	15	19	3611	13	45	638
59 Øygarden	7	5	2	-	317	3	2	95
60 Radøy	159	97	39	23	7434	49	96	2060
63 Lindås	190	125	40	25	8352	40	100	1774
64 Austrheim	51	23	10	18	2502	2	5	154
65 Fedje	6	2	2	2	118	-	-	-
66 Masfjorden	52	38	9	5	1378	10	10	224
14 Sogn og Fjordane								
1979	2277	1250	265	762	72510	1154	2894	36276
1989	2377	1750	295	332	76665	1154	2894	36276
01 Flora	88	67	11	10	2249	27	64	818
11 Gulen	102	73	17	12	4117	41	81	1358
12 Solund	23	14	3	6	694	7	10	208
13 Hyllestad	68	45	5	18	2105	22	40	498
16 Høyanger	70	48	12	10	2429	42	79	1128
17 Vik	101	80	8	13	2556	43	81	947
18 Balestrand	47	29	6	12	1991	18	53	721
19 Leikanger	36	25	5	6	867	15	53	339
20 Sogndal	81	62	8	11	2396	39	80	1023
21 Aurland	37	30	1	6	925	15	78	529
22 Lærdal	58	43	4	11	1621	38	144	998
24 Årdal	11	9	1	1	195	5	12	106
26 Luster	205	145	31	29	6726	135	303	4042
28 Askvoll	108	73	11	24	4232	48	131	2137
29 Fjaler	115	82	12	21	3728	48	94	1319
30 Gaular	102	84	5	13	3227	51	115	1453
31 Jølster	96	83	10	3	3111	54	141	1985
32 Førde	95	69	8	18	3431	51	118	1637
33 Naustdal	91	65	11	15	3521	42	96	1630
38 Bremanger	111	82	28	1	2882	39	51	1146
39 Vågsøy	64	43	13	8	1918	21	33	599
41 Selje	123	66	26	31	4271	25	49	745
43 Eid	133	105	18	10	4286	68	169	2575
44 Homindal	45	37	2	6	1381	24	65	695
45 Gloppen	181	134	14	33	5894	104	413	3263
49 Stryn	186	157	25	4	5916	132	342	4377

Tabell 1.18 (framh.). Jordleige. Kommune Rented agricultural area. Municipality

Kommune	Driftseiningar med leigd areal				Leigd areal	Driftseiningar som betalar leige	Leigesum i alt	Areal det blir betalt leige for
	I alt	Etter kor stor del av jordbruksarealet i drift som er leigd						
		0,1-49,9 prosent leigd	50,0-99,9 prosent leigd	Heile arealet leigd				
					Dekar	1 000 kroner	Dekar	
15 Møre og Romsdal								
1979	3178	2047	423	708	112319
1989	3406	2324	683	399	155982	1748	4934	74291
02 Molde	91	48	29	14	4911	47	125	2055
03 Kristiansund	-	-	-	-	-	-	-	-
04 Ålesund	35	18	10	7	1215	4	5	113
11 Vanylven	150	92	37	21	6530	56	138	2219
14 Sande	104	59	27	18	3688	27	30	873
15 Herøy	100	58	39	3	2560	16	16	406
16 Ulstein	35	20	9	6	1395	14	27	448
17 Hareid	44	26	15	3	1615	9	16	343
19 Volda	140	111	19	10	4846	71	83	1919
20 Ørsta	234	181	17	36	8502	118	172	3721
23 Ørskog	35	25	7	3	1356	18	27	545
24 Norddal	92	66	11	15	3007	62	195	1993
25 Stranda	112	86	8	18	3327	51	134	1239
26 Stordal	34	25	6	3	1357	20	34	815
28 Sykkylven	90	60	25	5	4015	35	47	1453
29 Skodje	40	20	13	7	2392	17	59	1114
31 Sula	23	14	7	2	714	1	1	10
32 Giske	70	42	25	3	3856	38	69	1681
34 Haram	151	95	45	11	7206	70	173	3103
35 Vestnes	108	78	14	16	5379	51	204	2447
39 Rauma	201	127	40	34	10040	148	531	6343
43 Nesset	109	75	24	10	5624	68	143	3201
45 Midsund	47	23	21	3	2543	9	32	403
46 Sandøy	26	17	7	2	1409	18	36	895
47 Aukra	47	33	12	2	2924	22	47	1079
48 Fræna	208	149	43	16	14350	131	421	7502
51 Eide	68	58	7	3	4141	36	194	2463
54 Averøy	135	92	34	9	5956	88	196	3743
56 Frei	18	10	6	2	866	15	33	691
57 Gjemnes	121	89	22	10	6523	84	246	3762
60 Tingvoll	95	71	18	6	4660	58	129	2442
63 Sunndal	74	61	7	6	2860	48	232	1976
66 Surnadal	149	101	22	26	6789	63	235	3267
67 Rindal	112	78	9	25	6028	72	448	3768
69 Aure	113	76	24	13	4844	50	110	1736
71 Halså	88	68	13	7	3237	52	142	1873
72 Tustna	49	32	3	14	2267	23	87	939
73 Smøla	58	40	8	10	3054	38	115	1715
16 Sør-Trøndelag								
1979	2498	1681	361	456	127488
1989	2767	1927	441	399	168378	1894	9468	111784
01 Trondheim	133	80	18	35	12553	95	1179	10081
12 Hemne	106	77	16	13	4869	66	230	2763
13 Snillfjord	56	41	12	3	2222	36	87	1410
17 Hitra	98	53	24	21	6129	57	141	2938
20 Frøya	69	36	25	8	3254	19	42	732
21 Ørland	118	78	21	19	12120	100	1245	10884
22 Agdenes	95	56	13	26	5690	55	262	3061
24 Rissa	224	169	26	29	10576	174	541	7248
27 Bjugn	143	96	24	23	9159	113	466	5975
30 Åfjord	128	88	17	23	7488	92	455	5513
32 Roan	47	33	5	9	2260	38	92	1643
33 Osen	37	29	8	-	1365	32	68	1164
34 Oppdal	173	138	15	20	8445	140	703	6450
35 Rennebu	145	97	17	31	7658	81	287	3569
36 Meldal	90	70	10	10	5351	66	323	3182
38 Orkdal	151	116	20	15	8296	108	463	5982
40 Røros	113	70	36	7	10480	80	189	5680
44 Holtålen	117	70	40	7	6813	35	68	1893
48 Midtre Gauldal	187	154	18	15	7981	108	263	3910
53 Melhus	177	115	19	43	13586	137	1088	11389
57 Skaun	104	81	11	12	6270	84	402	4873
62 Klæbu	21	15	2	4	1383	16	113	1123
63 Malvik	44	31	4	9	3137	33	289	2540
64 Selbu	151	103	32	16	9449	104	437	6588
65 Tydal	40	31	8	1	1848	25	37	1196

Tabell 1.18 (framh.). Jordleige. Kommune Rented agricultural area. Municipality

Kommune	Driftseiningar med leigd areal				Leigd areal	Driftseiningar som betalar leige	Leigesum i alt	Areal det blir betalt leige for
	I alt	Etter kor stor del av jordbruksarealet i drift som er leigd						
		0,1-49,9 prosent leigd	50,0-99,9 prosent leigd	Heile arealet leigd				
					Dekar	1 000 kroner	Dekar	
17 Nord-Trøndelag								
1979	2185	1553	250	382	106477	1767	10728	99855
1989	2322	1752	299	271	129610			
02 Steinkjer	266	192	24	50	19177	228	1889	15604
03 Namsos	72	61	10	1	3272	58	173	2661
11 Meråker	48	33	12	3	2113	18	73	1060
14 Stjørdal	249	190	29	30	13721	206	1264	11541
17 Frosta	79	59	14	6	2262	63	386	2000
18 Leksvik	98	75	15	8	3851	67	210	2396
19 Levanger	258	180	36	42	17937	221	2476	14417
21 Verdal	195	145	28	22	11484	148	919	9207
23 Mosvik	42	32	1	9	1239	25	41	741
24 Verran	48	34	8	6	1948	27	86	1365
25 Namdalseid	49	44	4	1	2359	32	148	1831
29 Inderøy	117	93	13	11	4891	94	527	4069
36 Snåsa	102	78	8	16	8064	76	675	6783
38 Lierne	69	62	7	-	2820	21	32	852
39 Røyrvik	18	17	1	-	1026	7	15	344
40 Namsskogan	17	17	-	-	937	15	28	719
42 Grong	48	41	4	3	2840	38	163	2255
43 Høylandet	62	50	5	7	2875	44	191	1884
44 Overhalla	86	77	5	4	5081	79	426	4795
48 Fosnes	32	26	2	4	1748	23	152	1442
49 Flatanger	44	29	6	9	2390	27	179	1523
50 Vikna	82	51	22	9	4444	69	142	3387
51 Nærøy	186	131	34	21	10148	135	372	6819
55 Leka	55	35	11	9	2986	46	162	2163
18 Nordland								
1979	3111	1864	734	513	133686	1507	3162	83126
1989	3029	1848	846	335	172074			
04 Bodø	100	48	41	11	6983	63	149	4071
05 Narvik	45	25	15	5	2174	20	33	988
11 Bindal	64	44	8	12	3577	41	125	2344
12 Sømna	119	81	21	17	9365	102	402	7435
13 Brønnøy	114	94	14	6	7031	75	195	4586
15 Vega	63	53	10	-	3333	53	110	2764
16 Vevelstad	23	15	6	2	1557	18	63	1107
18 Herøy	20	6	9	5	1319	11	45	920
20 Alstahaug	74	55	5	14	5405	45	176	3287
22 Leirfjord	100	67	24	9	6478	47	138	3041
24 Vefsn	132	105	12	15	8272	78	220	4744
25 Grane	46	36	8	2	1926	30	44	1220
26 Hattfjellidal	73	54	12	7	3861	26	25	1346
27 Dønna	61	34	11	16	3686	36	68	1628
28 Nesna	69	52	14	3	3644	41	77	2423
32 Hemnes	77	57	11	9	3254	55	97	2535
33 Rana	147	109	27	11	6342	68	79	2416
34 Lurøy	54	23	18	13	2343	23	28	844
35 Træna	2	1	-	1	40	-	-	-
36 Rødøy	51	38	7	6	2150	18	20	542
37 Meløy	95	54	35	6	4347	43	73	2280
38 Gildeskål	51	25	24	2	3218	27	30	1463
39 Beiarn	78	40	24	14	4353	51	86	2394
40 Saltdal	73	43	29	1	3438	31	45	1295
41 Fauske	78	41	32	5	6766	39	61	2427
42 Skjerstad	55	33	19	3	2874	32	52	1396
45 Sørfold	39	21	9	9	1084	14	10	439
48 Steigen	128	94	23	11	8141	69	107	3995
49 Hamarøy	29	12	17	-	1850	15	29	911
50 Tysfjord	11	6	5	-	556	2	4	43
51 Lødingen	27	14	13	-	1165	12	11	365
52 Tjeldsund	26	16	10	-	1242	6	20	244
53 Evenes	36	23	10	3	2103	18	27	1127
54 Ballangen	59	28	25	6	4141	21	50	1280
56 Røst	10	-	5	5	163	1	-	15
57 Værøy	8	2	5	1	180	2	1	69
59 Flakstad	30	14	15	1	1548	10	24	608

Tabell 1.18 (framh.). Jordleige. Kommune Rented agricultural area. Municipality

Kommune	Driftseiningar med leigd areal				Leigd areal	Driftseiningar som betalar leige	Leigesum i alt	Areal det blir betalt leige for
	I alt	Etter kor stor del av jordbruksarealet i drift som er leigd						
		0,1-49,9 prosent leigd	50,0-99,9 prosent leigd	Heile arealet leigd				
					Dekar	1 000 kroner	Dekar	
18 Nordland (framh.)								
60 Vestvågøy	223	107	82	34	12331	86	174	5472
65 Vågan	71	39	19	13	3567	29	32	1091
66 Hadsel	120	69	39	12	6469	53	88	2789
67 Bø	88	37	46	5	4368	17	13	647
68 Øksnes	62	29	22	11	2363	10	12	448
70 Sortland	105	61	25	19	5922	23	34	1186
71 Andøy	90	41	39	10	7069	44	84	2865
74 Moskenes	3	2	1	-	80	2	2	40
19 Troms								
1979	1693	1005	448	240	64738
1989	1587	929	490	168	84448	576	865	30047
01 Harstad	117	80	33	4	5719	34	46	1770
02 Tromsø	162	88	62	12	7161	51	59	2077
11 Kvæfjord	93	47	27	19	5120	35	91	1876
13 Skånland	37	23	13	1	2377	10	18	682
15 Bjarkøy	18	9	8	1	1073	7	7	316
17 Ibestad	45	19	26	-	2331	9	15	584
19 Gratangen	25	17	7	1	1063	13	6	476
20 Lavangen	24	11	12	1	966	7	4	86
22 Bardu	64	40	9	15	4441	35	81	2559
23 Salangen	41	29	11	1	2265	25	39	1051
24 Målselv	139	87	42	10	11454	59	72	4319
25 Sørreisa	26	13	8	5	1269	10	16	391
26 Dyrøy	31	14	13	4	2151	8	17	505
27 Tranøy	45	14	25	6	2486	11	15	630
28 Torsken	5	1	2	2	196	-	-	-
29 Berg	2	-	2	-	40	-	-	-
31 Lenvik	83	51	26	6	4094	33	48	1721
33 Balsfjord	241	172	39	30	12929	77	105	3893
36 Karlsøy	53	21	26	6	2150	24	28	1009
38 Lyngen	82	49	25	8	3478	29	29	1183
39 Storfjord	33	16	11	6	1036	4	2	82
40 Kåfjord	86	56	27	3	2816	43	78	1664
41 Skjervøy	7	1	5	1	585	2	4	87
42 Nordreisa	91	56	19	16	5142	31	65	1853
43 Kvænangen	37	15	12	10	2107	19	21	1234
20 Finnmark								
1979	454	261	144	49	21964
1989	463	298	120	45	28510	196	306	9723
01 Hammerfest	-	-	-	-	-	-	-	-
02 Vardø	5	1	4	-	409	4	4	198
03 Vadsø	21	18	1	2	1724	9	8	450
11 Kautokeino	16	13	2	1	638	9	7	307
12 Alta	146	76	54	16	10024	61	128	3394
14 Loppa	17	8	8	1	352	4	3	58
15 Hasvik	3	2	1	-	35	1	-	12
16 Sørøysund	15	9	5	1	431	5	4	113
17 Kvalsund	16	7	9	-	849	7	10	418
18 Måsøy	4	3	1	-	91	1	-	8
19 Nordkapp	-	-	-	-	-	-	-	-
20 Porsanger	33	28	5	-	1365	11	15	364
21 Karasjok	38	25	8	5	3100	22	38	1188
22 Lebesby	9	8	1	-	449	6	12	279
23 Gamvik	11	6	4	1	232	8	4	162
24 Berlevåg	-	-	-	-	-	-	-	-
25 Tana	87	67	12	8	5711	34	43	1781
27 Nesseby	14	9	5	-	822	6	20	493
28 Båtsfjord	1	-	-	1	28	-	-	-
30 Sør-Varanger	27	18	-	9	2252	8	8	499

2. Surfôr, disponering av pressaft og gjødsling

2.1. Surfôr og disponering av pressaft

I 1988 var det 46 800 driftseiningar med surfôr av gras mv. Dette utgjorde 65 prosent av dei som hadde eng til slått i 1989. 10 år tidlegare hadde 49 500 eller 50 prosent av driftseiningane med eng til slått surfôr.

Del driftseiningar med surfôr i prosent av alle driftseiningar med eng til slått varierte betydeleg mellom fylka. Prosentvis flest var det i Vestlands- og Trøndelagsfylka. Her var prosenten mellom 71 og 79. Færrest var det i Telemark (22%) og Aust-Agder (30%).

Figur 2.1. Driftseiningar med surfôr i silo etter korleis dei disponerte pressafta ¹. Heile landet *Holdings with silage in silo by disposal of silage effluent* ¹. The whole country

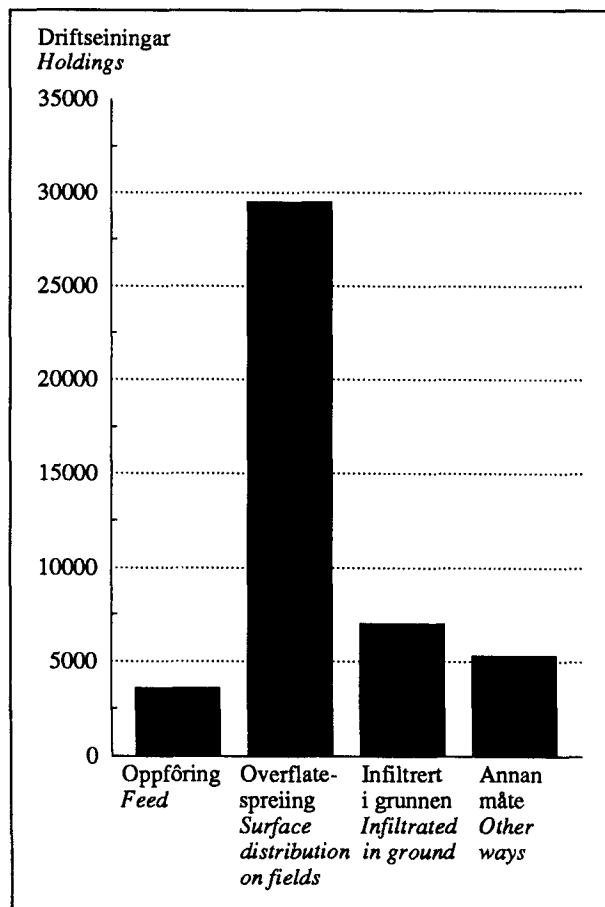

¹ Ei driftseining kan ha fleire disponeringsmåtar.

¹ One holding may have used different disposal means.

Tekst, figurar og tabellar i kapittel 2 omfattar driftseiningar.

Text, figures and tables in chapter 2 refer to holdings.

Prosenten auka med aukande storleik på driftseiningane. 33 prosent av driftseiningane med under 50 dekar jordbruksareal som hadde eng til slått la ned surfôr i 1988. Tilsvarende prosent for driftseiningar med minst 200 dekar jordbruksareal var 87. 66 prosent av dei som la ned surfôr i 1988 la ned fôr berre i silo, 8 prosent berre i rundballar og 26 prosent i både silo og rundballar.

Utbreiinga av rundballeensilering varierte ein del mellom fylka. I Hedmark, Oppland og Nord-Trøndelag var det meir enn 60 prosent av driftseiningane med surfôr som nytta denne metoden, anten som einaste metode eller saman med silo. Prosentvis færrest driftseiningar med rundballeensilering var det i Hordaland (6%), Troms (10%) og Sogn og Fjordane (11%). Bruken av rundballeensilering auka med aukande storleik på driftseiningane.

Nedlagt surfôr i alt i 1988 var 9,1 mill. m³. Dette fordelte seg med 7,7 mill m³ (85%) i silo og 1,4 mill. m³ (15%) i rundballar. I 1978 blei det nedlagt i alt 6,3 mill. m³ surfôr.

Av i alt 43 000 einingar med surfôr i silo i 1988, samla 33 000 (77%) opp pressaft, anten for oppfôring eller for overflatespreiing på åker og eng.

Oppsamling for overflatespreiing på åker og eng var den dominerande disponeringsmåten og 69 prosent av driftseiningane nytta denne. 29 prosent av driftseiningane infiltrerte pressafta i grunnen eller førte den bort på annan måte. (Same driftseining kunne nytte fleire disponeringsmåtar.)

2.2. Bruk av handelsgjødsel

I 1988 var det 64 400 driftseiningar som hadde gjødsla fulldyrka eng med nitrogen (N) frå handelsgjødsel. Dette utgjorde 91 prosent av driftseiningane med fulldyrka eng til slått eller kulturbeite i 1989. I 1978 hadde 88 prosent av driftseiningane med fulldyrka eng gjødsla enga med nitrogen frå handelsgjødsel.

For landet under eitt hadde 40 prosent av driftseiningane gjødsla enga med mindre enn 10 kg nitrogen pr. dekar i gjennomsnitt, 45 prosent hadde gjødsla med 10 - 19 kg nitrogen pr. dekar og 15 prosent hadde gjødsla med minst 20 kg nitrogen pr. dekar. Det var relativt små endringar i denne fordelinga samanlikna med 1978.

61 100 driftseiningar hadde gjødsla den fulldyrka enga med fosfor (P) frå handelsgjødsel i 1988. Dette utgjorde 86 prosent av driftseiningane med fulldyrka eng. 61 prosent hadde gjødsla med mindre enn 3 kg fosfor pr. dekar i gjennomsnitt.

Det var 32 100 driftseiningar som hadde gjødsla korn og oljevekstar med nitrogen frå handelsgjødsel i 1988. Dette utgjorde 97 prosent av alle med korn og oljevekstar i 1989. Tilsvarende prosentdel 10 år tidlegare var 92.

I 1988 hadde 25 prosent av driftseiningane brukt mindre enn 9 kg nitrogen pr. dekar i gjennomsnitt, mens 62 prosent hadde brukt 9 - 12 kg nitrogen pr. dekar. I 1978 var tilsvarende prosentar respektive 35 og 52.

31 200 driftseiningar, eller 94 prosent av driftseiningane med korn, hadde gjødsla korn og oljevekstar med fosfor frå handelsgjødsel i 1988. 71 prosent av dei brukte mindre enn 3 kg fosfor pr. dekar.

Det var betydelege forskjellar mellom fylka med omsyn til mengde handelsgjødsel pr. dekar. Dette gjaldt både til fulldyrka eng og til korn og oljevekstar, og heng blant anna saman med klima og driftsformer.

Kg nitrogen pr. dekar frå handelsgjødsel auka med aukande storleik på driftseiningane. Derimot ser det ikkje ut til at kg fosfor pr. dekar frå handelsgjødsel varierte i takt med storleiken på driftseiningane.

2.3. Spreiing av husdyrgjødsel

I 1988 var det 60 200 driftseiningar som spreidde husdyrgjødsel. Dette utgjorde 61 prosent av alle driftseiningar i 1989. Del driftseiningar med spreiiing varierte fylkesvis med omfanget av husdyrhaldet. Prosentvis færrest driftseiningar med spreidd husdyrgjødsel var det i Vestfold (26%), Akershus-Oslo (28%) og Østfold (31%). Flest var det i Rogaland med 85 prosent av driftseiningane.

Figur 2.2. Driftseiningar med spreidd husdyrgjødsel etter del spreidd i våronna og vekstsesongen. Heile landet. 1988
Holdings with spreaded farmyard manure by part spreaded in growing season. The whole country. 1988

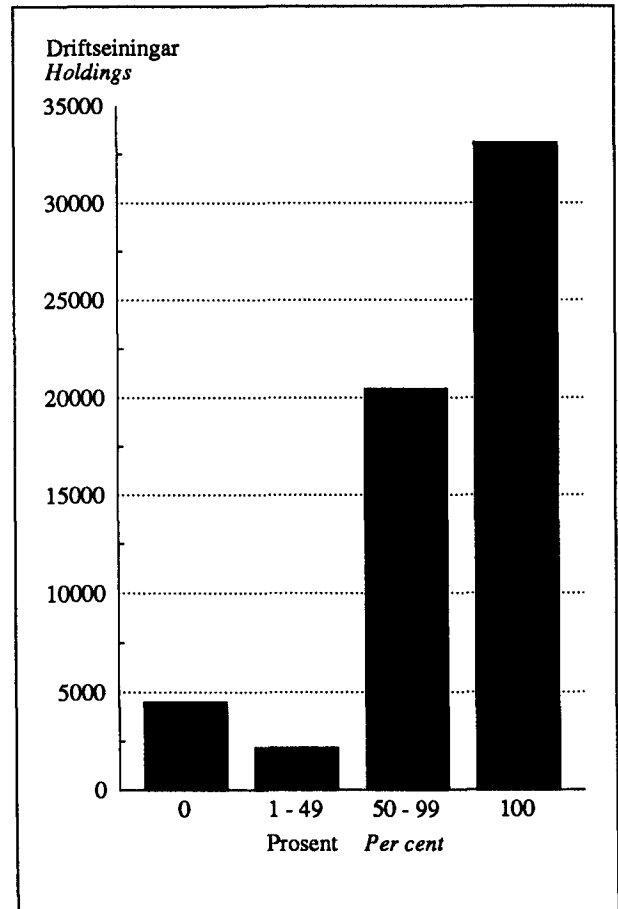

Fordelt etter spreietidspunkt hadde vel 7 prosent av driftseiningane spreidd all gjødsla utanom våronna og vekstsesongen, mens 55 prosent av driftseiningane hadde spreidd all gjødsla i dette tidsrommet.

I 1988 blei det spreidd husdyrgjødsel på i alt 2,48 mill. dekar eller 25 prosent av det samla jordbruksarealet i drift. Blant fylka varierte prosentdelen frå 8 - 9 prosent i Akershus-Oslo, Buskerud og Vestfold til 42 - 50 prosent i Vestlandfylka.

Arealet det blei spreidd husdyrgjødsel på fordelte seg på 40 prosent open åker, 12 prosent eng og beite som blei pløgd umiddelbart etter spreining og 48 prosent anna eng og beite. Den prosentvise fordelinga varierte naturleg nok mykje mellom fylka. I Hordaland og Sogn og Fjordane var 85 prosent av det gjødsla arealet "anna eng og beite".

Tabell 2.1. Driftseiningar med surfôr og volum surfôr. Fylke/ymse strukturinndelingar. 1988 Holdings with silage and volume of silage. County/various structural classifications. 1988

	Driftseiningar med surfôr Holdings with silage				Volum surfôr Volume of silage		
	I alt Total	Berre i silo Only in silo	Berre i rundballar Only in round bales	Både i silo og rundballar Both silo and round bales	I alt	I silo In silo	I rundballar In round bales
m³							
Helle landet The whole country							
1978	49517	6269943
1988	46795	31045	3752	11998	9129561	7719849	1409712
Fylke County							
01 Østfold	481	276	35	170	112732	95235	17497
02/03 Akershus og Oslo	558	302	56	200	122620	100169	22451
04 Hedmark	2095	697	497	901	488691	357080	131611
05 Oppland	4629	1031	1192	2406	894842	568783	326059
06 Buskerud	1315	751	165	399	169404	138749	30655
07 Vestfold	248	125	34	89	52698	43400	9298
08 Telemark	637	481	45	111	64924	54638	10286
09 Aust-Agder	495	401	24	70	60979	53196	7783
10 Vest-Agder	1273	863	133	277	188151	160204	27947
11 Rogaland	5492	3942	242	1308	1307839	1198343	109496
12 Hordaland	5522	5171	40	311	624135	608800	15335
14 Sogn og Fjordane	5311	4739	97	475	717606	686573	31033
15 Møre og Romsdal	5468	4167	122	1179	1105041	1008469	96572
16 Sør-Trøndelag	3808	1899	431	1478	1022258	827280	194978
17 Nord-Trøndelag	3434	1231	431	1772	1021238	742847	278391
18 Nordland	3732	2924	136	672	784824	707788	77036
19 Troms	1878	1694	55	129	299148	282416	16732
20 Finnmark	419	351	17	51	92431	85879	6552
Produktivt skogareal Productive forest area							
1. - 24 dekar <i>decares</i>	12539	8662	978	2899	2411641	2059614	352027
2. 25 - 99 "	7284	5051	636	1597	1196587	1015267	181320
3. 100 - 249 "	9310	6310	729	2271	1706229	1457791	248438
4. 250 - 499 "	7692	5025	574	2093	1544415	1302991	241424
5. 500 - 999 "	5919	3679	442	1798	1303472	1092320	211152
6. 1000 - 1999 "	2911	1720	254	937	676967	559378	117589
7. 2000 - 4999 "	1026	551	109	366	258482	210500	47982
8. 5000 - "	114	47	30	37	31768	21988	9780
Jordbruksareal i drift Agricultural area in use							
2. 5,0 - 49,9 dekar <i>decares</i> ..	8563	7206	956	401	414270	363623	50647
3. 50,0 - 99,9 "	14217	10620	1324	2273	1640927	1429683	211244
4. 100,0 - 199,9 "	17458	10191	1075	6192	4403875	3734744	669131
5. 200,0 - 299,9 "	4878	2347	251	2280	1857841	1542909	314932
6. 300,0 - 399,9 "	1093	442	90	561	474559	383422	91137
7. 400,0 - 499,9 "	315	127	28	160	154189	119987	34202
8. 500,0 - "	271	112	28	131	183900	145481	38419
Brukarens alder The holders by age group							
1. - 39 år <i>years</i>	13585	8156	1306	4123	2937249	2415860	521389
2. 40 - 49 "	12993	8431	1069	3493	2725839	2310713	415126
3. 50 - 59 "	10441	7179	683	2579	2026993	1748986	278007
4. 60 - 69 "	7750	5678	507	1565	1172771	1017862	154909
5. 70 - "	1815	1478	168	169	161828	139991	21837
6. Alder uoppgitt <i>Age not reported</i>	2	2	-	-	114	114	-
Nettoinntekt frå driftseininga Net income from the holding							
1. - 9,9 prosent <i>per cent</i> ..	6359	5032	922	405	449091	364796	84295
2. 10,0 - 49,9 "	11434	8294	1300	1840	1338646	1125861	212785
3. 50,0 - 89,9 "	11245	7080	713	3452	2537662	2144723	392939
4. 90,0 - "	17548	10518	798	6232	4699395	3998146	701249

Tabell 2.2. Driftseiningar med surfør etter volum konservert. Disponering av pressaft. Fylke/ymse strukturinndelingar. 1988

	Driftseiningar med surfør etter volum (m ³) ferdig masse <i>Holdings with silage by volume (m³) of silage</i>									
	I silo og rundballar i alt <i>In silo and round bales, total</i>					I silo <i>In silo</i>				
	1 - 49	50 - 99	100 - 199	200 - 299	300 -	1 - 49	50 - 99	100 - 199	200 - 299	300 -
Helle landet <i>The whole country</i>										
1978	13743	12184	12968	6214	4408	13743	12184	12968	6214	4408
1988	8059	8352	11326	8150	10908	6970	8167	11558	7968	8380
Fylke <i>County</i>										
01 Østfold	44	59	141	112	125	33	64	152	108	89
02/03 Akershus og Oslo	56	94	143	115	150	41	84	165	106	106
04 Hedmark	314	271	420	429	661	131	210	423	391	443
05 Oppland	785	742	1279	890	933	418	708	1226	625	460
06 Buskerud	335	309	393	176	102	280	290	364	155	61
07 Vestfold	33	31	63	53	68	19	39	57	49	50
08 Telemark	226	173	149	56	33	213	168	144	49	18
09 Aust-Agder	105	152	149	56	33	103	148	148	54	18
10 Vest-Agder	257	319	360	188	149	190	314	350	177	109
11 Rogaland	507	763	1330	1165	1727	410	736	1390	1208	1506
12 Hordaland	1710	1415	1390	660	347	1694	1417	1395	672	304
14 Sogn og Fjordane	1214	1281	1533	799	484	1182	1284	1533	798	417
15 Møre og Romsdal	840	974	1305	941	1408	815	981	1366	950	1234
16 Sør-Trøndelag	311	413	722	814	1548	220	370	770	834	1183
17 Nord-Trøndelag	218	299	609	701	1607	149	306	744	762	1042
18 Nordland	645	600	767	625	1095	629	595	760	665	947
19 Trøms	393	406	493	280	306	385	398	487	277	276
20 Finnmark	66	51	80	90	132	58	55	84	88	117
Produktivt skogareal <i>Productive forest area</i>										
1. - 24 dekar <i>decares</i> ...	2777	2217	2621	1919	3005	2446	2136	2661	1911	2407
2. 25 - 99 "	1633	1539	1751	1104	1257	1431	1494	1718	1062	943
3. 100 - 249 "	1521	1747	2484	1699	1859	1285	1734	2530	1649	1383
4. 250 - 499 "	1018	1358	2044	1437	1835	873	1354	2100	1405	1386
5. 500 - 999 "	697	892	1458	1194	1678	599	874	1560	1152	1292
6. 1000 - 1999 "	299	440	727	557	888	246	427	728	578	678
7. 2000 - 4999 "	100	151	213	212	350	84	141	235	192	265
8. 5000 - "	14	8	28	28	36	6	7	26	19	26
Jordbruksareal i drift <i>Agricultural area in use</i>										
2. 5,0 - 49,9 dekar <i>decares</i> .	5132	2693	685	47	6	4544	2462	566	32	3
3. 50,0 - 99,9 "	2307	4296	5758	1546	310	1959	4184	5345	1229	176
4. 100,0 - 199,9 "	501	1186	4340	5510	5921	406	1342	4888	5390	4357
5. 200,0 - 299,9 "	77	126	421	829	3425	52	138	575	1048	2814
6. 300,0 - 399,9 "	25	32	86	154	796	4	31	127	194	647
7. 400,0 - 499,9 "	8	12	22	31	242	3	7	34	41	202
8. 500,0 - "	9	7	14	33	208	2	3	23	34	181
Brukarens alder <i>The holders by age group</i>										
1. - 39 år <i>years</i>	1740	2097	3300	2669	3779	1418	2045	3424	2590	2802
2. 40 - 49 "	1919	2184	3047	2401	3442	1587	2078	3153	2416	2690
3. 50 - 59 "	1737	1865	2617	1843	2379	1534	1880	2650	1826	1868
4. 60 - 69 "	1863	1694	1981	1104	1108	1714	1679	1982	1022	846
5. 70 - "	778	490	355	116	76	698	471	322	98	58
6. Alder uoppgitt <i>Age not reported</i>	-	2	-	-	-	-	2	-	-	-
Nettoinntekt frå driftseininga <i>Net income from the holding</i>										
1. - 10,0 prosent <i>per cent</i> .	3273	1831	852	231	172	2801	1609	728	184	115
2. 10,0 - 49,9 "	3076	3366	3070	1139	783	2618	3150	2835	981	550
3. 50,0 - 89,9 "	844	1505	3185	2586	3125	780	1555	3299	2537	2361
4. 90,0 - "	844	1630	4193	4177	6704	752	1841	4669	4250	5238

¹ Ei driftseining kan ha fleire disponeringsmåtar.

Holdings with silage by volume of silage preserved. Disposal of silage effluent. County/various structural classifications. 1988

I rundballar In round bales				Driftseiningar med surfôr i silo etter korleis dei disponerte pressafta ¹ Holdings with silage in silo by disposal of silage effluent ¹					
1 - 24	25 - 49	50 - 99	100 -	I alt Total	Oppsamla for oppfôring Magazined for feeding	Oppsamla for overflatespreiing på åker og eng Magazined for surface distri- bution on fields	Infiltrert i grunnen Infiltrated in ground	Ført bort på annan måte Other ways	
3242	3815	4170	4523	49517 43043	3557	29483	6984	5288	
36	59	52	58	446	31	388	14	31	01
52	57	73	74	502	52	393	43	51	02/03
233	347	377	441	1598	76	1285	192	111	04
673	856	999	1070	3437	129	2555	640	273	05
201	165	122	76	1150	62	927	145	73	06
30	31	31	31	214	24	170	11	24	07
51	37	36	32	592	22	308	211	76	08
24	27	19	24	471	71	335	62	29	09
139	102	84	85	1140	137	859	140	65	10
343	452	450	305	5250	1465	3137	495	733	11
145	111	61	34	5482	410	3757	1045	521	12
229	145	123	75	5214	251	3269	1218	719	14
324	315	354	308	5346	319	3636	607	1023	15
292	439	532	646	3377	147	2579	465	337	16
256	433	570	944	3003	191	2399	286	243	17
171	188	208	241	3596	113	2479	680	468	18
33	36	60	55	1823	47	753	605	490	19
10	15	19	24	402	10	254	125	21	20
839	907	1055	1076	11561	1301	7210	1981	1750	1.
521	569	569	574	6648	535	4510	1084	831	2.
671	718	804	807	8581	615	6074	1301	994	3.
529	676	677	785	7118	504	5111	1108	771	4.
400	537	619	684	5477	359	3918	902	583	5.
198	287	305	401	2657	189	1913	434	269	6.
78	102	130	165	917	54	683	158	82	7.
6	19	11	31	84	-	64	16	8	8.
635	395	245	82	7607	159	3962	2413	1225	2.
1034	1056	914	593	12893	732	8476	2555	1654	3.
1223	1705	2078	2261	16383	1768	12277	1592	1814	4.
264	495	686	1086	4627	643	3587	333	454	5.
64	118	168	301	1003	172	773	63	90	6.
11	28	45	104	287	50	221	20	19	7.
11	18	34	96	243	33	187	8	32	8.
1067	1218	1460	1684	12279	1309	8461	1794	1452	1.
868	1136	1215	1343	11924	1062	8551	1632	1327	2.
674	817	888	883	9758	733	6781	1540	1208	3.
514	532	515	511	7243	378	4644	1506	1032	4.
102	99	72	64	1647	58	902	496	243	5.
-	-	-	-	2	-	1	1	-	6.
439	348	314	226	5437	173	3111	1485	811	1.
867	849	795	629	10134	561	6466	2146	1356	2.
762	989	1129	1285	10532	1049	7457	1416	1214	3.
1157	1616	1912	2345	16750	1757	12306	1922	1881	4.

¹ One holding may have used several disposal means.

Tabell 2.3. Driftseiningar med bruk av handelsgjødsel til fulldyrka eng. Fylke/ymse strukturinnendingar. 1988 *Holdings with use of commercial fertilizer for cultivated meadow. County/various structural classifications. 1988*

	I alt med svar <i>Holdings reporting</i>	Etter kg nitrogen (N) pr. dekar <i>By kg nitrogen (N) per decares</i>				I alt med svar	Etter kg fosfor (P) pr. dekar <i>By kg phosphorus (P) per decares</i>		
		1 - 9	10 - 19	20 -29	30 -		1 - 2	3 - 4	5-
Helle landet <i>The whole country</i>									
1978	82482	36209	34905	9916	1452				
1988	64420	25519	28916	9398	587	61112	37212	20275	3625
Fylke <i>County</i>									
01 Østfold	919	158	515	215	31	885	496	307	82
02/03 Akershus og Oslo	1207	338	698	163	8	1175	682	416	77
04 Hedmark	3715	1234	2013	458	10	3622	1806	1463	353
05 Oppland	6768	2693	3293	752	30	6624	3698	2480	446
06 Buskerud	2407	1243	1006	152	6	2316	1344	847	125
07 Vestfold	609	128	330	138	13	587	325	220	42
08 Telemark	2037	1299	659	78	1	1983	1227	651	105
09 Aust-Agder	1418	804	540	73	1	1396	790	517	89
10 Vest-Agder	2435	1141	1062	228	4	2394	1755	571	68
11 Rogaland	6701	1064	3065	2235	337	4940	3247	1461	232
12 Hordaland	6289	3215	2539	496	39	5999	4895	998	106
14 Sogn og Fjordane	6177	2779	2623	744	31	5916	4442	1302	172
15 Møre og Romsdal	6338	2360	2977	975	26	6128	3969	1841	318
16 Sør-Trøndelag	4971	1684	2336	938	13	4887	2295	2230	362
17 Nord-Trøndelag	4128	643	1918	1533	34	4068	1574	2030	464
18 Nordland	4761	2420	2124	214	3	4674	2833	1491	350
19 Troms	2710	1802	904	4	-	2696	1435	1089	172
20 Finnmark	830	514	314	2	-	822	399	361	62
Produktivt skogareal <i>Productive forest area</i>									
1. - 24 dekar <i>decares</i> ..	18615	7696	7811	2839	269	16939	10806	5219	914
2. 25 - 99 "	10474	4589	4509	1282	94	9980	6356	3098	526
3. 100 - 249 "	12415	4986	5597	1733	99	11933	7369	3904	660
4. 250 - 499 "	9925	3685	4764	1412	64	9608	5724	3266	618
5. 500 - 999 "	7577	2693	3617	1227	40	7372	4160	2742	470
6. 1000 - 1999 "	3751	1274	1818	642	17	3657	1979	1405	273
7. 2000 - 4999 "	1464	534	690	236	4	1428	716	566	146
8. 5000 - "	199	62	110	27	-	195	102	75	18
Jordbruksareal i drift <i>Agricultural area in use</i>									
2. 5,0 - 49,9 dekar <i>decares</i>	19604	12853	6036	672	43	18957	13422	4896	639
3. 50,0 - 99,9 "	18288	7838	8457	1878	115	17533	11145	5490	898
4. 100,0 - 199,9 "	19113	3955	10527	4359	272	17823	9471	6988	1364
5. 200,0 - 299,9 "	5356	670	2873	1702	111	4908	2313	2075	520
6. 300,0 - 399,9 "	1267	127	651	463	26	1150	523	509	118
7. 400,0 - 499,9 "	415	42	196	167	10	383	180	160	43
8. 500,0 - "	377	34	176	157	10	358	158	157	43
Brukarens alder <i>The holders by age group</i>									
1. - 39 år <i>years</i>	17597	5646	8520	3265	166	16506	9818	5694	994
2. 40 - 49 "	17127	6061	8037	2851	178	16155	9654	5472	1029
3. 50 - 59 "	14051	5608	6346	1947	150	13377	8021	4565	791
4. 60 - 69 "	11464	5577	4718	1086	83	11043	6980	3419	644
5. 70 - "	3826	2525	1134	160	7	3693	2579	970	144
6. Alder uoppgitt <i>Age not reported</i>	10	5	5	-	-	10	7	3	-
Nettoinntekt frå driftseininga <i>Net income from the holding</i>									
1. - 9,9 prosent <i>per cent</i>	15716	9793	5225	659	39	15211	10716	3968	527
2. 10,0 - 49,9 "	16455	7862	7059	1454	80	15786	10222	4799	765
3. 50,0 - 89,9 "	12834	3514	6500	2678	142	12004	6660	4488	856
4. 90,0 - "	19070	4253	9976	4518	323	17783	9461	6868	1454

Tabell 2.4. Driftseiningar med bruk av handelsgjødsel til korn og oljevekstar. Fylke/ymse struktur-inndelingar. 1988 *Holdings with use of commercial fertilizer for grains and oil seed. County/various structural classifications. 1988*

	I alt med svar <i>Holdings reporting</i>	Etter kg nitrogen (N) pr. dekar <i>By kg nitrogen (N) per decares</i>				I alt med svar	Etter kg fosfor (P) pr. dekar <i>By kg phosphorus (P) per decares</i>		
		1 - 4	5 - 8	9 - 12	13 -		1 - 2	3 - 4	5 -
Helle landet <i>The whole country</i>									
1978	36201	1264	11284	18987	4666	31225	22075	8247	903
1988	32119	822	7221	19792	4284	31225	22075	8247	903
Fylke <i>County</i>									
01 Østfold	4469	32	289	3096	1052	4425	3728	613	84
02/03 Akershus og Oslo	4225	30	440	2996	759	4185	3256	822	107
04 Hedmark	5461	64	1263	3884	250	5383	3200	1974	209
05 Oppland	3084	110	858	1882	234	2981	2206	716	59
06 Buskerud	3031	29	434	1987	581	3015	2132	786	97
07 Vestfold	3077	15	159	2099	804	3029	2494	451	84
08 Telemark	1655	17	232	1163	243	1642	916	602	124
09 Aust-Agder	459	14	141	242	62	449	250	169	30
10 Vest-Agder	303	3	71	172	57	297	169	107	21
11 Rogaland	909	113	485	247	64	656	488	163	5
12 Hordaland	29	2	11	15	1	20	15	5	-
14 Sogn og Fjordane	26	4	17	4	1	23	10	12	1
15 Møre og Romsdal	450	32	215	175	28	416	298	109	9
16 Sør-Trøndelag	1877	129	987	705	56	1796	1165	606	25
17 Nord-Trøndelag	2976	225	1579	1089	83	2834	1692	1098	44
18 Nordland	88	3	40	36	9	74	56	14	4
19 Troms	-	-	-	-	-	-	-	-	-
20 Finnmark	-	-	-	-	-	-	-	-	-
Produktivt skogareal <i>Productive forest area</i>									
1. - 24 dekar <i>decares</i> ..	11227	295	2780	6799	1353	10845	7528	3008	309
2. 25 - 99 "	5491	115	1141	3383	852	5379	3873	1362	144
3. 100 - 249 "	5451	117	1129	3392	813	5338	3873	1315	150
4. 250 - 499 "	4140	117	889	2532	602	4032	2945	980	107
5. 500 - 999 "	2980	101	657	1840	382	2887	2048	753	86
6. 1000 - 1999 "	1701	50	388	1083	180	1659	1116	491	52
7. 2000 - 4999 "	828	24	190	542	72	794	519	237	38
8. 5000 - "	301	3	47	221	30	291	173	101	17
Jordbruksareal i drift <i>Agricultural area in use</i>									
2. 5,0 - 49,9 dekar <i>decares</i>	7279	165	2082	4328	704	7211	4689	2302	220
3. 50,0 - 99,9 "	7525	163	1753	4677	932	7377	4943	2188	246
4. 100,0 - 199,9 "	9205	265	1915	5600	1425	8881	6471	2170	240
5. 200,0 - 299,9 "	4605	164	956	2812	673	4358	3297	957	104
6. 300,0 - 399,9 "	1906	43	315	1248	300	1841	1458	337	46
7. 400,0 - 499,9 "	801	15	122	530	134	778	608	150	20
8. 500,0 - "	798	7	78	597	116	779	609	143	27
Brukarens alder <i>The holders by age group</i>									
1. - 39 år <i>years</i>	8863	223	1808	5605	1227	8546	6311	2003	232
2. 40 - 49 "	9040	194	1913	5665	1268	8757	6263	2274	220
3. 50 - 59 "	6588	195	1509	4006	878	6403	4453	1745	205
4. 60 - 69 "	5452	154	1354	3259	685	5365	3629	1560	176
5. 70 - "	1954	49	588	1111	206	1939	1252	624	63
6. Alder uoppgitt <i>Age not reported</i>	6	-	1	5	-	6	5	1	-
Nettoinntekt frå driftseininga <i>Net income from the holding</i>									
1. - 9,9 prosent <i>per cent</i>	11202	161	2505	7071	1465	11132	7520	3280	332
2. 10,0 - 49,9 "	9248	151	1642	5972	1483	9090	6378	2434	278
3. 50,0 - 89,9 "	5206	176	1184	3180	666	4980	3671	1186	123
4. 90,0 - "	6247	327	1842	3428	650	5814	4344	1307	163

Tabell 2.5. Husdyrgjødsel. Fylke/ymse strukturinndelingar. 1988

	I alt Total	Driftseiningar med spreidd Holdings with spreaded				
		Etter kor stor del som blei spreidd på jordbruksareal som brukar sjølv dreiv By part spreaded on agricultural area used by holder			Etter kor stor del som i våronna og i By part growing	
		1 - 49 prosent per cent	50 - 99 prosent	100 prosent	Alt utanom veksts sesongen All off grow- ing season	1 - 49 prosent per cent
Helle landet The whole country						
1988	60230	219	1591	58420	4532	2182
Fylke County						
01 Østfold	1543	8	59	1476	208	110
02/03 Akershus og Oslo	1421	5	37	1379	144	93
04 Hedmark	3540	21	76	3443	427	254
05 Oppland	5835	40	215	5580	617	329
06 Buskerud	2027	7	59	1961	185	68
07 Vestfold	913	3	24	886	107	46
08 Telemark	1581	9	36	1536	205	31
09 Aust-Agder	1127	2	47	1078	105	24
10 Vest-Agder	2017	8	45	1964	98	53
11 Rogaland	6491	40	218	6233	60	50
12 Hordaland	6069	8	115	5946	285	118
14 Sogn og Fjordane	5858	9	97	5752	256	145
15 Møre og Romsdal	6024	11	99	5914	267	209
16 Sør-Trøndelag	4574	10	102	4462	244	141
17 Nord-Trøndelag	4431	22	236	4173	171	175
18 Nordland	4144	7	94	4043	451	191
19 Troms	2023	7	23	1993	526	107
20 Finnmark	612	2	9	601	176	38
Produktivt skogareal Productive forest area						
1. - 24 dekar decares ...	17570	91	447	17032	1253	505
2. 25 - 99 "	9722	29	268	9425	710	345
3. 100 - 249 "	11702	32	305	11365	917	424
4. 250 - 499 "	9348	28	273	9047	720	358
5. 500 - 999 "	7028	24	175	6829	530	317
6. 1000 - 1999 "	3437	11	98	3328	281	169
7. 2000 - 4999 "	1267	3	21	1243	105	56
8. 5000 - "	156	1	4	151	16	8
Jordbruksareal i drift Agricultural area in use						
2. 5,0 - 49,9 dekar decares .	15773	82	182	15509	1661	292
3. 50,0 - 99,9 "	16776	50	358	16368	1250	466
4. 100,0 - 199,9 "	19433	61	733	18639	1003	785
5. 200,0 - 299,9 "	5788	17	239	5532	356	375
6. 300,0 - 399,9 "	1497	5	53	1439	126	136
7. 400,0 - 499,9 "	500	1	13	486	68	50
8. 500,0 - "	463	3	13	447	68	78
Brukarens alder The holders by age group						
1. - 39 år years	16418	59	482	15877	1043	644
2. 40 - 49 "	16199	57	475	15667	1176	620
3. 50 - 59 "	13322	55	347	12920	1003	468
4. 60 - 69 "	10729	39	237	10453	951	355
5. 70 - "	3277	5	39	3233	340	73
6. Alder uoppgitt Age not reported	3	-	-	3	-	-
Nettoinntekt frå driftseininga Net income from the holding						
1. - 9,9 prosent per cent .	11670	21	84	11565	1143	181
2. 10,0 - 49,9 "	15309	44	259	1500	1508	425
3. 50,0 - 89,9 "	13240	56	456	12728	882	609
4. 90,0 - "	19729	94	781	18854	980	945

¹ Ei driftseining kan ha spreidd på fleire typar areal.

Farmyard manure. County/various structural classifications. 1988

husdyrgjødsel farmyard manure					Areal det blei spreidd husdyrgjødsel på Area with spreaded farmyard manure				
blei spreidd vekstsesongen spreaded in season			Etter type areal ¹ By type of area ¹						
50 - 99 prosent	100 prosent	Open åker Crop land	Eng og beite som blei pløgd Meadows and pastures ploughed	Anna eng og beite Other meadows and pastures	I alt	Open åker	Eng og beite som blei pløgd	Anna eng og beite	
					Dekar Decares				
20447	33069	40488	15809	28445	2480621	988757	304683	1187181	
610	615	1486	164	103	81628	71879	4967	4782	01
499	685	1303	196	83	65975	58528	4666	2781	02/03
1038	1821	2996	888	401	139398	105554	19561	14283	04
1965	2924	4170	2241	870	172730	107175	38220	27335	05
457	1317	1650	445	299	45649	33224	6263	6162	06
344	416	847	112	76	39373	34577	2501	2295	07
309	1036	1160	241	456	31203	17114	3235	10854	08
231	767	907	273	223	19351	11225	3277	4849	09
607	1259	1136	628	1121	56667	13332	8720	34615	10
1745	4636	3857	2292	5106	422419	100548	54150	267721	11
1847	3819	2465	1017	4971	193707	17985	11827	163895	12
1991	3466	2778	1127	4582	195463	17640	12437	165386	14
2607	2941	3637	1726	4016	275324	44838	33361	197125	15
1998	2191	3592	1662	1923	224569	96217	35998	92354	16
2452	1633	4006	1308	1123	273856	178114	35551	60191	17
1301	2201	2907	841	2020	169430	54710	18348	96372	18
314	1076	1324	463	755	50128	19710	7464	22954	19
132	266	267	185	317	23751	6387	4137	13227	20
5104	10708	10624	4406	9489	748979	263648	91616	393715	1.
3085	5582	6229	2335	4644	346903	129358	37599	179946	2.
4162	6199	7994	3033	5479	460720	181852	53312	225556	3.
3552	4718	6666	2591	4208	398938	167460	48309	183169	4.
2779	3402	5221	2038	2980	311581	137004	42197	132380	5.
1281	1706	2635	989	1239	148729	73108	21201	54420	6.
439	667	990	375	374	57083	31420	9235	16428	7.
45	87	129	42	32	7688	4907	1214	1567	8.
2008	11812	7999	2825	7777	170553	42443	23545	104565	2.
4979	10081	10399	4181	8366	439935	121857	51697	266381	3.
9242	8403	14911	6275	9408	1083229	386336	136286	560607	4.
3045	2012	4929	1920	2282	492548	240279	62733	189536	5.
750	485	1337	412	430	156873	96676	18740	41457	6.
245	137	475	104	103	59938	43096	5431	11411	7.
178	139	438	92	79	77545	58070	6251	13224	8.
6118	8613	11677	4783	7488	750857	306044	95907	348906	1.
5599	8804	11228	4350	7474	732405	300020	87475	344910	2.
4700	7151	8857	3569	6419	564706	221280	70930	272496	3.
3314	6109	6762	2473	5207	344888	130501	40116	174271	4.
604	2260	1746	552	1735	60827	17444	7146	36237	5.
1	2	1	-	3	40	3	-	37	6.
1426	8920	6109	2066	5393	166396	56950	20871	88575	1.
3501	9875	9381	3341	7036	394124	144510	46054	203560	2.
5772	5977	9707	3898	6319	677585	272622	81870	323093	3.
9637	8167	15074	6422	9578	1215618	501210	152779	561629	4.

¹ One holding may have spreaded on several types of area.

Tabell 2.6. Surfôr. Kommune. 1988 *Silage. Municipality. 1988*

Kommune <i>Municipality</i>	Driftseiningar med surfôr <i>Holdings with silage</i>						Volum surfôr <i>Volume of silage</i>		
	Etter volum (m ³) ferdig masse <i>By volume (m³) of silage</i>				Etter metode ¹ <i>By method ¹</i>		I alt	I silo	I rund- ballar <i>In round bales</i>
	I alt <i>Total</i>	1 - 49	50 - 99	100 -	I silo <i>In silo</i>	I rund- ballar <i>In round bales</i>			
Helle landet <i>The whole country</i>							m ³		
1978	49517	13743	12184	23590	49517	..	6269943	6269943	..
1988	46795	8059	8352	30384	43043	15750	9129561	7719849	1409712
01 Østfold									
1978	730	110	196	424	730	..	114021	114021	..
1988	481	44	59	378	446	205	112732	95235	17497
01 Halden	34	1	4	29	34	6	10079	9690	389
02 Sarpsborg	-	-	-	-	-	-	-	-	-
03 Fredrikstad	3	1	-	2	2	2	280	200	80
04 Moss	2	2	-	-	2	-	45	45	-
11 Hvaler	6	2	-	4	5	2	919	858	61
13 Borge	8	1	-	7	5	6	3249	2401	848
14 Varteig	11	1	1	9	10	3	1775	1692	83
15 Skjeberg	43	1	6	36	39	18	8376	7117	1259
18 Aremark	9	2	3	4	7	2	1207	1127	80
19 Marker	27	2	3	22	24	14	5815	4717	1098
21 Rømskog	-	-	-	-	-	-	-	-	-
22 Trøgstad	63	4	3	56	59	33	17347	13286	4061
23 Spydeberg	22	3	2	17	19	10	5728	5161	567
24 Askim	8	1	4	3	7	2	1441	1278	163
25 Eidsberg	57	8	6	43	53	21	12089	10701	1388
27 Skiptvet	24	3	3	18	23	19	4713	3340	1373
28 Rakkestad	88	6	13	69	86	32	21128	19012	2116
30 Tune	17	1	3	13	14	5	5958	5248	710
31 Rolvsøy	4	1	2	1	4	-	366	366	-
33 Kråkerøy	3	-	1	2	2	2	730	350	380
34 Onsøy	15	-	-	15	14	14	3862	2173	1689
35 Råde	4	-	-	4	4	4	2044	1619	425
36 Rygge	5	1	-	4	5	1	769	669	100
37 Våler	18	2	3	13	18	8	3057	2543	514
38 Hobøl	10	1	2	7	10	1	1755	1642	113
02/03 Akershus og Oslo									
1978	800	135	181	484	484	..	126218	126218	..
1988	558	56	94	408	502	256	122620	100169	22451
11 Vestby	5	-	3	2	5	2	625	580	45
13 Ski	9	1	1	7	9	-	1230	1230	-
14 Ås	4	-	1	3	4	1	2695	2635	60
15 Frogn	-	-	-	-	-	-	-	-	-
16 Nesodden	-	-	-	-	-	-	-	-	-
17 Oppegård	-	-	-	-	-	-	-	-	-
19 Bærum	9	4	2	3	3	7	1205	695	510
20 Asker	18	3	4	11	12	9	3373	2634	739
21 Aurskog-Høland	57	3	9	45	54	24	11762	9120	2642
26 Sørum	57	4	12	41	51	30	12783	10596	2187
27 Fet	20	1	6	13	19	5	4659	4349	310
28 Rælingen	9	1	2	6	8	4	1717	1527	190
29 Enebakk	32	4	2	26	31	12	6415	5617	798
30 Lørenskog	5	-	-	5	5	3	1545	1315	230
31 Skedsmo	13	-	1	12	13	4	4472	4048	424
33 Nittedal	10	-	2	8	7	3	1963	1653	310
34 Gjerdrum	27	1	3	23	23	17	6535	4673	1862
35 Ullensaker	59	6	7	46	53	29	12025	10045	1980
36 Nes	54	2	12	40	47	24	13341	11027	2314
37 Eidsvoll	75	11	9	55	73	29	15357	11357	4000
38 Nannestad	68	6	10	52	63	40	16941	13437	3504
39 Hurdal	25	9	7	9	20	13	2820	2474	346
0301 Oslo	2	-	1	1	2	-	1157	1157	-

¹ Ei driftseining kan ha nytta begge metodane.

¹ One holding may have used both methods.

Tabell 2.6 (framh.). Surfôr. Kommune. 1988 Silage. Municipality. 1988

Kommune	Driftseiningar med surfôr						Volum surfôr		
	Etter volum (m ³) ferdig masse				Etter metode ¹		I alt	I silo	I rundballar
	I alt	1 - 49	50 - 99	100 -	I silo	I rundballar			
04 Hedmark							m ³		
1978	2153	466	454	1233	1233	..	335991	335991	..
1988	2095	314	271	1510	1598	1398	488691	357080	131611
01 Hamar	-	-	-	-	-	-	-	-	-
02 Kongsvinger	24	8	7	9	18	9	2560	1702	858
12 Ringsaker	381	62	37	282	297	252	83475	63094	20381
14 Vang	25	10	2	13	9	18	3329	1690	1639
15 Løten	64	19	12	33	29	50	13498	8276	5222
17 Stange	70	15	14	41	52	39	13080	10558	2522
18 Nord-Odal	6	2	2	2	5	1	544	374	170
19 Sør-Odal	9	-	2	7	9	-	2129	2129	-
20 Eidskog	24	10	8	6	21	4	2085	1949	136
23 Grue	19	6	5	8	11	13	1837	1118	719
25 Åsnes	27	6	3	18	20	13	5526	4168	1358
26 Våler	19	7	3	9	9	13	2879	1503	1376
27 Elverum	62	6	6	50	45	48	16628	8663	7965
28 Trysil	132	19	28	85	104	68	23318	17312	6006
29 Åmot	43	8	7	28	27	28	7360	4971	2389
30 Stor-Elvdal	59	10	12	37	42	42	14331	9399	4932
32 Rendalen	79	7	13	59	56	56	18090	13838	4252
34 Engerdal	91	11	9	71	75	51	17976	14679	3297
36 Tolga	184	9	21	154	169	116	48054	41375	6679
37 Tynset	277	33	27	217	225	177	83902	66651	17251
38 Alvdal	159	25	19	115	118	117	35515	25175	10340
39 Folldal	152	23	16	113	97	132	38486	20500	17986
41 Os	189	18	18	153	160	151	54089	37956	16133
05 Oppland									
1978	4168	1025	1156	1987	4168	..	513965	513965	..
1988	4629	785	742	3102	3437	3598	894842	568783	326059
01 Lillehammer	130	21	17	92	109	80	22756	17575	5181
02 Gjøvik	307	41	49	217	251	199	60665	43623	17042
11 Dovre	160	26	18	116	104	139	45749	28895	16854
12 Lesja	212	19	12	181	170	159	71213	52106	19107
13 Skjåk	182	21	35	126	146	145	27887	19917	7970
14 Lom	193	31	32	130	157	167	35178	21264	13914
15 Vågå	226	43	31	152	174	184	45282	32555	12727
16 Nord-Fron	271	47	46	178	161	254	54806	24224	30582
17 Sel	223	54	36	133	141	179	38757	25510	13247
19 Sør-Fron	177	40	27	110	103	162	35702	18398	17304
20 Ringebu	288	59	44	185	203	248	53293	35265	18028
21 Øyer	175	26	29	120	125	141	31992	18789	13203
22 Gausdal	349	34	47	268	295	279	79756	56404	23352
28 Østre Toten	159	27	20	112	94	140	34996	16417	18579
29 Vestre Toten	127	11	12	104	96	97	37200	21065	16135
32 Jevnaker	33	3	4	26	27	23	7805	5071	2734
33 Lunner	53	7	11	35	44	34	9889	6474	3415
34 Gran	142	37	26	79	101	87	21485	15561	5924
36 Søndre Land	71	20	17	34	55	44	10566	6213	4353
38 Nordre Land	195	27	46	122	155	142	28873	18675	10198
40 Sør-Aurdal	142	44	18	80	99	100	19544	11507	8037
41 Etnedal	82	12	15	55	72	45	12536	10013	2523
42 Nord-Aurdal	202	44	37	121	141	152	29518	16259	13259
43 Vestre Slidre	193	37	33	123	133	163	29147	14357	14790
44 Øystre Slidre	200	31	37	132	169	153	31424	19906	11518
45 Vang	137	23	43	71	112	82	18823	12740	6083
06 Buskerud									
1978	1335	523	373	439	1335	..	116995	116995	..
1988	1315	335	309	671	1150	564	169404	138749	30655
02 Drammen	15	-	1	14	13	8	3301	2740	561
04 Kongsvinger	44	6	12	26	41	15	5793	5107	686
05 Ringerike	44	10	10	24	35	25	6706	4985	1721
12 Hole	10	2	2	6	7	9	1432	1000	432
15 Flå	10	4	2	4	8	6	1025	807	218
16 Nes	109	34	32	43	87	70	10950	8056	2894

¹ Ei driftseining kan ha nytta begge metodane.

¹ One holding may have used both methods.

Tabell 2.6 (framh.). Surfôr. Kommune. 1988 *Silage. Municipality. 1988*

Kommune	Driftseiningar med surfôr						Volum surfôr		
	Etter volum (m ³) ferdig masse				Etter metode ¹		I alt	I silo	I rund- ballar
	I alt	1 - 49	50 - 99	100 -	I silo	I rund- ballar			
06 Buskerud framh.)							m ³		
17 Gol	108	23	16	69	102	33	19016	16763	2253
18 Hemsedal	123	9	8	106	121	24	22393	21379	1014
19 Ål	244	71	69	104	215	106	27077	22172	4905
20 Hol	124	31	50	43	122	32	11187	10058	1129
21 Sigdal	59	23	9	27	57	18	6691	5858	833
22 Krødsherad	22	7	8	7	19	7	1704	1457	247
23 Modum	74	13	15	46	48	62	11078	6473	4605
24 Øvre Eiker	53	7	11	35	43	28	8974	6404	2570
25 Nedre Eiker	6	-	-	6	6	1	1307	1167	140
26 Lier	61	11	5	45	53	36	11782	8740	3042
27 Røyken	5	1	-	4	5	1	775	770	5
28 Hurum	7	3	1	3	4	4	1081	724	357
31 Flesberg	33	13	12	8	28	9	2420	2043	377
32 Rollag	26	3	10	13	22	11	2921	2343	578
33 Nore og Uvdal	138	64	36	38	114	59	11791	9703	2088
07 Vestfold									
1978	344	85	90	169	344	..	51635	51635	..
1988	248	33	31	184	214	123	52698	43400	9298
01 Borre	12	1	1	10	9	6	2255	1668	587
02 Holmestrand	19	1	3	15	18	13	5039	3874	1165
04 Tønsberg	11	-	-	11	11	6	4266	3799	467
06 Sandefjord	18	2	1	15	16	7	3687	3370	317
09 Larvik	39	8	7	24	36	11	5362	4899	463
11 Svelvik	2	2	-	-	2	-	28	28	-
13 Sande	19	2	2	15	12	11	3916	2906	1010
14 Hof	2	-	1	1	2	-	428	428	-
16 Våle	21	3	2	16	19	8	4730	3947	783
18 Ramnes	34	8	6	20	28	19	7860	7075	785
19 Andebu	16	-	1	15	15	10	3370	2481	889
20 Stokke	30	2	2	26	28	17	7488	6434	1054
22 Nøtterøy	6	1	1	4	3	4	839	371	468
23 Tjøme	2	-	-	2	-	2	440	-	440
28 Lardal	17	3	4	10	15	9	2990	2120	870
08 Telemark									
1978	662	382	159	121	662	..	43470	43470	..
1988	637	226	173	238	592	156	64924	54638	10286
05 Porsgrunn	16	2	7	7	15	3	1902	1687	215
06 Skien	52	5	10	37	48	24	9686	6846	2840
07 Notodden	24	6	6	12	23	3	3693	3273	420
11 Siljan	16	1	4	11	15	6	3119	2492	627
14 Bamble	12	2	2	8	10	3	1914	1230	684
15 Kragerø	15	4	5	6	15	3	1376	1288	88
17 Drangedal	29	4	7	18	29	-	3776	3776	-
19 Nome	23	4	5	14	22	10	2841	2351	490
21 Bø	20	6	2	12	15	8	2825	2333	492
22 Sauherad	3	1	-	2	1	2	347	160	187
26 Tinn	99	48	27	24	83	52	7343	5135	2208
27 Hjartdal	64	32	17	15	63	7	4382	4265	117
28 Seljord	45	17	8	20	42	18	5219	3964	1255
29 Kviteseid	23	8	9	6	23	-	2165	2165	-
30 Nissedal	12	3	5	4	11	1	1366	1357	9
31 Fyresdal	30	9	12	9	30	2	2660	2616	44
33 Tokke	41	17	10	14	39	5	3121	3046	75
34 Vinje	113	57	37	19	108	9	7189	6654	535
09 Aust-Agder									
1978	471	221	128	122	471	..	36485	36485	..
1988	495	105	152	238	471	94	60979	53196	7783
01 Risør	14	1	5	8	14	1	2083	2068	15
03 Arendal	1	1	-	-	1	-	20	20	-
04 Grimstad	38	6	13	19	35	9	5105	4615	490
11 Gjerstad	22	3	7	12	22	-	2512	2512	-

¹ Ei driftseining kan ha nytta begge metodane.

¹ One holding may have used both methods.

Tabell 2.6 (framh.). Surfôr. Kommune. 1988 Silage. Municipality. 1988

Kommune	Driftseiningar med surfôr						Volum surfôr		
	Etter volum (m ³) ferdig masse				Etter metode ¹		I alt	I silo	I rund- ballar
	I alt	1 - 49	50 - 99	100 -	I silo	I rund- ballar			
09 Aust-Agder (framh.)							m ³		
12 Vegårshei	12	5	3	4	12	1	1028	978	50
14 Tvedestrand	29	7	7	15	28	6	4863	3873	990
18 Moland	35	2	11	22	35	4	5228	4614	614
19 Froland	27	6	12	9	24	14	2998	2136	862
20 Øyestad	34	3	6	25	29	20	5845	4183	1662
21 Tromøy	2	-	1	1	2	-	170	170	-
22 Hisøy	4	2	1	1	4	-	260	260	-
26 Lillesand	22	6	4	12	17	10	3342	2097	1245
28 Birkenes	48	6	16	26	46	7	5030	4578	452
29 Åmli	24	2	4	18	23	2	3708	3481	227
35 Iveland	26	4	7	15	25	7	3563	3272	291
37 Evje og Hornes	45	13	11	21	42	11	5792	4961	831
38 Bygland	36	9	13	14	36	1	3634	3614	20
40 Valle	64	24	26	14	64	1	4624	4590	34
41 Bykle	12	5	5	2	12	-	1174	1174	-
10 Vest-Agder									
1978	1205	424	363	418	1205	..	118248	118248	..
1988	1273	257	319	697	1140	410	188151	160204	27947
01 Kristiansand	17	3	9	5	14	3	1419	1334	85
02 Mandal	89	22	22	45	74	40	11121	8575	2546
03 Farsund	110	32	18	60	77	75	22301	17068	5233
04 Flekkefjord	81	17	26	38	76	15	10242	9315	927
14 Vennesla	80	11	12	57	79	5	12312	11862	450
17 Songdalen	54	3	7	44	52	14	10970	9344	1626
18 Søgne	20	3	6	11	18	4	2830	2633	197
21 Marnardal	100	11	20	69	93	34	15377	13024	2353
26 Aseral	68	25	16	27	57	34	6722	5514	1208
27 Audnedal	80	15	11	54	78	13	12996	12304	692
29 Lindesnes	104	17	26	61	95	31	18283	14669	3614
32 Lyngdal	102	19	28	55	91	46	17009	13683	3326
34 Hægebostad	103	22	34	47	95	32	12290	10992	1298
37 Kvinesdal	147	24	48	75	133	38	21031	17954	3077
46 Sirdal	118	33	36	49	108	26	13248	11933	1315
11 Rogaland									
1978	5674	759	1110	3805	5674	..	998680	998680	..
1988	5492	507	763	4222	5250	1550	1307839	1198343	109496
01 Eigersund	270	58	62	150	253	58	42730	39414	3316
02 Sandnes	422	15	42	365	399	120	117659	106519	11140
03 Stavanger	67	4	9	54	62	29	15801	13477	2324
06 Haugesund	40	6	11	23	39	2	5787	5567	220
11 Sokndal	111	38	36	37	92	32	10667	9593	1074
12 Lund	135	20	21	94	118	52	24285	20567	3718
14 Bjerkreim	228	4	9	215	227	19	62746	61921	825
19 Hå	545	21	20	504	519	237	201304	184243	17061
20 Klepp	399	7	19	373	378	197	150291	131937	18354
21 Time	332	17	11	304	311	128	108431	101524	6907
22 Gjesdal	197	10	24	163	197	15	50815	49640	1175
24 Sola	227	9	21	197	210	115	65581	53498	12083
27 Randaberg	108	5	11	92	106	43	23953	21659	2294
29 Forsand	84	18	14	52	84	2	14963	14909	54
30 Strand	187	28	42	117	185	7	29484	29108	376
33 Hjelmeland	238	37	45	156	224	57	40766	37328	3438
34 Suldal	269	30	62	177	264	63	45408	41534	3874
35 Sauda	104	24	44	36	104	7	9957	9514	443
41 Finnøy	253	19	35	199	236	83	51370	44454	6916
42 Rennesøy	155	8	14	133	147	42	39774	37625	2149
44 Kvitsøy	21	1	3	17	21	9	3390	3049	341
45 Bokn	59	9	16	34	58	3	6283	6206	77
46 Tysvær	359	42	62	255	352	97	65459	60399	5060
49 Karmøy	298	46	75	177	293	30	43946	42287	1659
51 Utsira	6	2	1	3	6	-	803	803	-
54 Vindafjord	378	29	54	295	365	103	76186	71568	4618

¹ Ei driftseining kan ha nytta begge metodane.

¹ One holding may have used both methods.

Tabell 2.6 (framh.). Surfôr. Kommune. 1988 Silage. Municipality. 1988

Kommune	Driftseiningar med surfôr						Volum surfôr		
	Etter volum (m ³) ferdig masse				Etter metode ¹		I alt	I silo	I rund- ballar
	I alt	1 - 49	50 - 99	100 -	I silo	I rund- ballar			
12 Hordaland							m ³		
1978	6211	2661	1654	1896	6211	..	511866	511866	15335
1988	5522	1710	1415	2397	5482	351	624135	608800	15335
01 Bergen	362	94	101	167	362	1	39478	39463	15
11 Etne	228	32	36	160	223	55	38751	35552	3199
14 Ølen	165	13	31	121	162	45	33262	30791	2471
16 Sveio	169	47	42	80	161	18	20414	19251	1163
19 Bømlo	149	85	27	37	147	5	10732	10577	155
21 Stord	97	28	26	43	95	9	10846	10527	319
22 Fitjar	105	29	36	40	105	22	11477	10666	811
23 Tysnes	140	50	33	57	139	4	14479	14313	166
24 Kvinnherad	444	113	103	228	441	42	59675	57303	2372
27 Jondal	80	31	17	32	80	-	8167	8167	-
28 Odda	72	29	23	20	72	-	5337	5337	-
31 Ullensvang	126	61	46	19	125	1	7598	7544	54
32 Eidfjord	47	18	13	16	47	-	3701	3701	-
33 Ulvik	69	27	19	23	69	6	6105	5826	279
34 Granvin	68	25	15	28	68	1	7809	7799	10
35 Voss	615	133	122	360	609	102	92740	89484	3256
38 Kvam	278	68	60	150	276	19	37048	36521	527
41 Fusa	231	61	67	103	230	3	25608	25506	102
42 Samnanger	84	49	25	10	84	-	4619	4619	-
43 Os	102	8	31	63	102	2	16041	15946	95
44 Austevoll	61	46	11	4	59	4	2442	2387	55
45 Sund	70	52	12	6	69	1	2986	2966	20
46 Fjell	115	81	25	9	115	4	4699	4638	61
47 Askøy	109	79	21	9	109	-	6093	6093	-
51 Vaksdal	99	32	21	46	98	1	10756	10736	20
52 Modalen	24	4	7	13	24	-	2691	2691	-
53 Osterøy	288	82	64	142	288	1	32370	32350	20
56 Meland	149	43	55	51	149	-	13103	13103	-
59 Øygarden	54	29	17	8	54	-	3151	3151	-
60 Radøy	291	83	87	121	291	1	30690	30675	15
63 Lindås	422	105	142	175	421	2	43815	43760	55
64 Austrheim	69	31	24	14	69	1	6065	6015	50
65 Fedje	1	1	-	-	1	-	29	29	-
66 Masfjorden	139	41	56	42	138	1	11358	11313	45
14 Sogn og Fjordane									
1978	5844	1950	1748	2146	5844	..	554991	554991	..
1988	5311	1214	1281	2816	5214	572	717606	686573	31033
01 Flora	259	82	89	88	259	1	23118	23078	40
11 Gulen	203	32	47	124	203	1	28228	28176	52
12 Solund	40	23	10	7	40	-	2298	2298	-
13 Hyllestad	160	31	54	75	160	-	17271	17271	-
16 Høyanger	186	42	53	91	183	6	21002	20648	354
17 Vik	184	49	37	98	183	2	25162	24931	231
18 Balestrand	97	34	20	43	89	31	14504	9879	4625
19 Leikanger	81	33	30	18	79	3	5415	5233	182
20 Sogndal	183	49	51	83	181	18	19936	19217	719
21 Aurland	87	42	26	19	78	18	6413	6009	404
22 Lærdal	92	25	19	48	79	49	11473	8363	3110
24 Årdal	16	8	-	8	16	-	1429	1429	-
26 Luster	364	92	103	169	342	68	41248	37528	3720
28 Askvoll	257	56	67	134	257	2	35722	35442	280
29 Fjaler	287	44	76	167	286	3	40008	39548	460
30 Gaular	294	38	52	204	293	6	46743	46401	342
31 Jølster	263	31	42	190	262	28	48554	47104	1450
32 Førde	238	45	50	143	234	20	36778	35307	1471
33 Naustdal	205	30	39	136	204	12	33728	33147	581
38 Bremanger	262	120	86	56	261	4	17581	17397	184
39 Vågsøy	125	47	39	39	124	2	10682	10604	78
41 Selje	169	75	49	45	167	30	13664	12519	1145
43 Eid	279	40	60	179	270	48	43621	41347	2274
44 Hornindal	109	24	16	69	104	48	19701	18030	1671
45 Gloppen	431	58	78	295	425	79	80016	76817	3199
49 Stryn	440	64	88	288	435	93	73311	68850	4461

¹ Ei driftseining kan ha nytta begge metodane.
¹ One holding may have used both methods.

Tabell 2.6 (framh.). Surfôr. Kommune. 1988 *Silage. Municipality. 1988*

Kommune	Driftseiningar med surfôr						Volum surfôr		
	Etter volum (m ³) ferdig masse				Etter metode ¹		I alt	I silo	I rundballar
	I alt	1 - 49	50 - 99	100 -	I silo	I rundballar			
15 Møre og Romsdal							m ³		
1978	6297	1779	1560	2958	6297	..	813905	813905	..
1988	5468	840	974	3654	5346	1301	1105041	1008469	96572
02 Molde	129	19	35	75	125	16	27792	24983	2809
03 Kristiansund	-	-	-	-	-	-	-	-	-
04 Ålesund	63	20	26	17	63	2	5007	4987	20
11 Vanylven	259	46	60	153	258	23	42077	41191	886
14 Sande	152	44	49	59	152	6	16836	16673	163
15 Herøy	174	101	36	37	173	5	11003	10849	154
16 Ulstein	81	35	15	31	79	12	9156	8139	1017
17 Hareid	83	21	30	32	80	22	10350	9251	1099
19 Volda	269	54	67	148	269	25	36344	35086	1258
20 Ørsta	422	46	81	295	419	71	71882	68875	3007
23 Ørskog	60	9	11	40	60	12	9659	9372	287
24 Norddal	132	20	24	88	128	41	21614	20326	1288
25 Stranda	202	28	47	127	200	47	32528	30887	1641
26 Stordal	44	7	8	29	44	15	8201	7019	1182
28 Sykkylven	182	33	48	101	181	29	25720	24269	1451
29 Skodje	67	20	15	32	67	9	10574	9682	892
31 Sula	51	31	8	12	51	2	3774	3697	77
32 Giske	93	6	22	65	92	10	17554	16747	807
34 Haram	217	41	53	123	212	43	36992	34527	2465
35 Vestnes	172	28	34	110	166	62	39269	34035	5234
39 Rauma	294	43	35	216	280	104	59371	52458	6913
43 Nesset	160	13	18	129	158	41	39066	36123	2943
45 Midsund	58	4	5	49	56	12	14400	13176	1224
46 Sandøy	26	1	3	22	26	4	7480	7233	247
47 Aukra	49	-	4	45	48	18	16789	14740	2049
48 Fræna	328	18	31	279	320	95	119087	111473	7614
51 Eide	128	11	16	101	126	45	38238	34397	3841
54 Averøy	195	14	32	149	190	72	47761	42305	5456
56 Frei	19	4	5	10	19	-	3288	3288	-
57 Gjemnes	192	9	21	162	188	46	48037	44940	3097
60 Tingvoll	145	9	18	118	137	74	37097	29979	7118
63 Sunndal	148	19	22	107	137	46	32833	27394	5439
66 Surnadal	257	35	33	189	245	78	58712	51614	7098
67 Rindal	179	12	9	158	173	87	47340	41500	5840
69 Aure	160	13	20	127	156	49	32398	28456	3942
71 Halså	153	20	17	116	152	35	31997	29865	2132
72 Tustna	55	-	8	47	55	1	10879	10816	63
73 Smøla	70	6	8	56	61	42	23936	18117	5819
16 Sør-Trøndelag									
1978	3922	577	838	2507	3922	..	655517	655517	..
1988	3808	311	413	3084	3377	1909	1022258	827280	194978
01 Trondheim	136	9	15	112	127	59	37405	30318	7087
12 Hemne	163	10	20	133	153	35	43081	38083	4998
13 Snillfjord	108	8	13	87	99	56	27809	20660	7149
17 Hitra	108	6	17	85	103	29	23420	20639	2781
20 Frøya	54	11	11	32	54	13	8375	7223	1152
21 Ørland	146	4	13	129	133	90	53096	42305	10791
22 Agdenes	111	3	12	96	105	59	32420	26247	6173
24 Rissa	364	13	29	322	323	196	96433	74398	22035
27 Bjugn	174	4	11	159	156	107	54979	41893	13086
30 Åfjord	208	7	11	190	201	77	55959	48686	7273
32 Roan	85	6	10	69	79	37	20526	17095	3431
33 Osen	65	1	5	59	62	19	18328	16779	1549
34 Oppdal	264	40	30	194	202	154	75551	66043	9508
35 Rennebu	195	30	23	142	154	141	48960	35896	13064
36 Meldal	131	4	8	119	129	59	55587	49018	6569
38 Orkdal	223	15	24	184	195	116	62867	49347	13520
40 Røros	151	22	20	109	132	70	36283	31608	4675
44 Holtålen	134	27	21	86	122	44	22407	19178	3229
48 Midtre Gauldal	367	30	51	286	312	214	90450	63317	27133
53 Melhus	192	21	25	146	163	115	48801	37432	11369
57 Skaun	128	13	8	107	114	61	31159	24832	6327
62 Klæbu	29	2	2	25	24	20	8942	7071	1871
63 Malvik	47	5	3	39	40	21	11374	10128	1246
64 Selbu	180	15	23	142	158	95	48731	40942	7789
65 Tydal	45	5	8	32	37	22	9315	8142	1173

¹ Ei driftseining kan ha nytta begge metodane.

¹ One holding may have used both methods.

Tabell 2.6 (framh.). Surfôr. Kommune. 1988 *Silage. Municipality. 1988*

Kommune	Driftseiningar med surfôr						Volum surfôr		
	Etter volum (m ³) ferdig masse				Etter metode ¹		I alt	I silo	I rundballar
	I alt	1 - 49	50 - 99	100 -	I silo	I rundballar			
17 Nord-Trøndelag							m ³		
1978	3400	475	715	2210	3400	..	571247	571247	..
1988	3434	218	299	2917	3003	2203	1021238	742847	278391
02 Steinkjer	480	20	26	434	409	353	175534	111716	63818
03 Namsos	125	11	11	103	108	75	31296	24708	6588
11 Meråker	55	13	5	37	29	47	12308	5979	6329
14 Stjørdal	294	26	46	222	265	165	69011	53277	15734
17 Frosta	43	2	2	39	38	24	10423	8219	2204
18 Leksvik	150	8	21	121	140	91	35799	26235	9564
19 Levanger	399	21	41	337	332	274	127445	80829	46616
21 Verdal	316	19	20	277	273	238	95661	64549	31112
23 Mosvik	55	5	11	39	48	28	10471	8017	2454
24 Verran	74	7	10	57	60	49	16715	11375	5340
25 Namdalseid	142	5	7	130	126	97	55164	43811	11353
29 Inderøy	165	23	10	132	132	142	47495	32310	15185
36 Snåsa	141	11	7	123	131	81	43293	37187	6106
38 Lierne	105	11	12	82	92	57	23331	17130	6201
39 Røyrvik	22	-	6	16	21	3	5057	4861	196
40 Namsskogan	33	1	1	31	32	18	12218	9875	2343
42 Grong	85	9	5	71	79	55	23966	20779	3187
43 Høylandet	104	2	9	93	92	63	33854	26160	7694
44 Overhalla	119	3	5	111	108	66	46155	39919	6236
48 Fosnes	59	2	2	55	57	35	20081	14793	5288
49 Flatanger	72	3	5	64	72	12	16780	15618	1162
50 Vikna	91	3	9	79	87	38	24197	21264	2933
51 Nærøy	239	11	26	202	208	153	69169	50653	18516
55 Leka	66	2	2	62	64	39	15815	13583	2232
18 Nordland									
1978	3829	1174	864	1791	3829	..	468757	468757	..
1988	3732	645	600	2487	3596	808	784824	707788	77036
04 Bodø	99	9	11	79	93	17	26187	23653	2534
05 Narvik	45	14	8	23	45	1	6121	6109	12
11 Bindal	94	7	11	76	90	34	21628	19210	2418
12 Sømna	142	-	1	141	139	59	57282	52123	5159
13 Brønnøy	164	18	20	126	153	38	47388	42878	4510
15 Vega	81	4	2	75	80	31	29498	24620	4878
16 Vevelstad	35	-	1	34	35	7	12292	11486	806
18 Herøy	15	1	-	14	15	1	4560	4460	100
20 Alstahaug	109	11	9	89	106	38	30532	26266	4266
22 Leirfjord	119	9	16	94	117	32	29138	25275	3863
24 Vefsn	184	13	19	152	171	71	49085	39676	9409
25 Grane	58	6	7	45	48	31	12785	8420	4365
26 Hattfjell	116	7	14	95	104	58	24921	21027	3894
27 Dønna	92	6	7	79	88	35	27129	22314	4815
28 Nesna	85	5	18	62	85	16	21150	20288	862
32 Hemnes	155	18	23	114	155	5	33834	33658	176
33 Rana	199	37	36	126	168	91	35972	27987	7985
34 Lurøy	60	18	13	29	57	9	7954	7104	850
35 Træna	-	-	-	-	-	-	-	-	-
36 Rødøy	66	18	13	35	64	10	10393	9262	1131
37 Meløy	126	32	24	70	126	6	20704	19761	943
38 Gildeskål	48	6	6	36	48	-	9665	9665	-
39 Beiarn	79	13	11	55	79	1	13624	13524	100
40 Saltdal	77	16	19	42	73	9	13017	12470	547
41 Fauske	87	11	12	64	81	26	20632	19173	1459
42 Skjerstad	53	6	12	35	49	20	8377	6663	1714
45 Sørfold	36	19	11	6	36	1	2346	2266	80
48 Steigen	144	8	6	130	141	44	40963	37755	3208
49 Hamarøy	31	2	4	25	31	2	7100	6980	120
50 Tysfjord	15	5	4	6	14	2	1693	1383	310
51 Lødingen	27	7	4	16	27	-	4403	4403	-
52 Tjeldsund	26	4	10	12	26	1	3419	3209	210
53 Evenes	32	6	5	21	31	2	4548	4471	77
54 Ballangen	40	4	3	33	37	5	9725	8943	782
56 Røst	-	-	-	-	-	-	-	-	-

¹ Ei driftseining kan ha nytta begge metodane.
¹ One holding may have used both methods.

Tabell 2.6 (framh.). Surfôr. Kommune. 1988 *Silage. Municipality. 1988*

Kommune	Driftseiningar med surfôr						Volum surfôr		
	Etter volum (m ³) ferdig masse				Etter metode ¹		I alt	I silo	I rund- ballar
	I alt	1 - 49	50 - 99	100 -	I silo	I rund- ballar			
18 Nordland (framh.)							m ³		
57 Værøy	2	1	1	-	1	1	76	70	6
59 Flakstad	34	11	9	14	34	1	4090	3990	100
60 Vestvågøy	290	95	68	127	289	27	38185	37433	752
65 Vågan	85	29	21	35	84	1	9716	9616	100
66 Hadsel	156	38	36	82	154	21	23828	22519	1309
67 Bø	100	43	21	36	100	1	11222	11197	25
68 Øksnes	81	44	17	20	81	3	6830	6743	87
70 Sortland	142	33	45	64	138	43	22790	20046	2744
71 Andøy	102	11	22	69	102	7	19922	19592	330
74 Moskenes	1	-	-	1	1	-	100	100	-
19 Troms									
1978	2008	888	489	631	2008	..	172680	172680	..
1988	1878	393	406	1079	1823	184	299148	282416	16732
01 Harstad	139	29	38	72	138	19	21462	20559	903
02 Tromsø	226	78	59	89	226	-	24331	24331	-
11 Kvæfjord	123	35	33	55	122	6	15184	14891	293
13 Skånland	35	7	11	17	34	8	6695	5908	787
15 Bjarkøy	13	2	-	11	13	-	2954	2954	-
17 Ibestad	46	10	13	23	46	-	6500	6500	-
19 Gratangen	26	15	3	8	26	-	2750	2750	-
20 Lavangen	20	6	7	7	19	1	1748	1663	85
22 Bardu	58	6	7	45	52	20	14641	12736	1905
23 Salangen	58	5	7	46	58	2	11356	11269	87
24 Målselv	161	17	15	129	139	65	42915	36647	6268
25 Sørreisa	26	4	5	17	26	5	3780	3653	127
26 Dyrøy	40	5	7	28	37	10	6374	5181	1193
27 Tranøy	47	12	8	27	45	4	6348	5919	429
28 Torsken	4	4	-	-	4	1	142	130	12
29 Berg	2	2	-	-	2	-	65	65	-
31 Lenvik	105	19	29	57	105	3	15481	15217	264
33 Balsfjord	353	44	66	243	348	16	64592	62311	2281
36 Karlsøy	67	20	24	23	67	-	5853	5853	-
38 Lyngen	82	24	15	43	82	1	10675	10671	4
39 Storfjord	34	5	8	21	31	5	3811	3175	636
40 Kåfjord	82	16	23	43	82	-	9681	9681	-
41 Skjervøy	10	4	2	4	10	-	996	996	-
42 Nordreisa	94	20	21	53	84	14	15787	14563	1224
43 Kvænangen	27	4	5	18	27	4	5027	4793	234
20 Finnmark									
1978	464	109	106	249	464	..	65272	65272	..
1988	419	66	51	302	402	68	92431	85879	6552
01 Hammerfest	-	-	-	-	-	-	-	-	-
02 Vardø	4	-	1	3	4	-	625	625	-
03 Vadsø	19	-	3	16	18	1	4935	4761	174
11 Kautokeino	19	1	5	13	19	1	3384	3364	20
12 Alta	132	24	14	94	120	49	28373	24335	4038
14 Loppa	3	2	1	-	3	-	105	105	-
15 Hasvik	-	-	-	-	-	-	-	-	-
16 Sørøysund	14	6	4	1	14	-	983	983	-
17 Kvalsund	12	3	3	-	12	-	1638	1638	-
18 Måsøy	2	-	1	1	2	-	190	190	-
19 Nordkapp	-	-	-	-	-	-	-	-	-
20 Porsanger	41	13	8	20	41	-	5966	5966	-
21 Karasjok	39	3	3	33	38	1	10229	9849	380
22 Lebesby	13	1	1	11	13	-	2554	2554	-
23 Gamvik	5	5	-	-	4	1	116	106	10
24 Berlevåg	3	-	-	3	3	-	400	400	-
25 Tana	73	6	3	64	73	3	22075	21860	215
27 Nesseby	12	2	2	8	12	-	2206	2206	-
28 Båtsfjord	-	-	-	-	-	-	-	-	-
30 Sør-Varanger	28	-	2	26	26	12	8652	6937	1715

¹ Ei driftseining kan ha nytta begge metodane.
¹ One holding may have used both methods.

Tabell 2.7. Driftseiningar med bruk av handelsgjødsel til fulldyrka eng. Kommune. 1988 *Holdings with use of commercial fertilizer for cultivated meadow. Municipality. 1988*

Kommune <i>Municipality</i>	I alt med svar <i>Holdings reporting</i>	Etter kg nitrogen (N) pr. dekar <i>By kg nitrogen (N) per decares</i>				I alt med svar	Etter kg fosfor (P) pr. dekar <i>By kg phosphorus (P) per decares</i>		
		1 - 9	10 - 19	20 - 29	30 -		1 - 2	3 - 4	5 -
Helle landet <i>The whole country</i>									
1978	82482	36209	34905	9916	1452				
1988	64420	25519	28916	9398	587	61112	37212	20275	3625
01 Østfold									
1978	1540	303	936	241	60				
1988	919	158	515	215	31	885	496	307	82
01 Halden	70	13	38	16	3	69	34	28	7
02 Sarpsborg	1	-	1	-	-	1	-	1	-
03 Fredrikstad	11	1	6	4	-	11	9	2	-
04 Moss	3	-	2	1	-	3	1	-	2
11 Hvaler	18	9	8	-	1	17	12	3	2
13 Borge	15	-	11	3	1	15	10	4	1
14 Varteig	24	2	19	3	-	24	13	7	4
15 Skjeberg	60	10	26	21	3	60	27	22	11
18 Aremark	18	3	11	4	-	18	8	8	2
19 Marker	47	10	27	10	-	39	24	13	2
21 Rømskog	5	4	1	-	-	5	4	1	-
22 Trøgstad	85	7	35	40	3	83	36	38	9
23 Spydeberg	44	5	29	9	1	41	33	7	1
24 Askim	33	7	22	4	-	31	25	6	-
25 Eidsberg	111	22	65	23	1	108	60	41	7
27 Skiptvet	43	4	19	16	4	42	16	25	1
28 Rakkestad	154	21	87	37	9	151	85	43	23
30 Tune	40	12	22	5	1	37	22	13	2
31 Rolvsøy	6	-	6	-	-	6	6	-	-
33 Kråkerøy	5	2	2	1	-	4	2	1	1
34 Onsøy	30	6	17	7	-	30	12	15	3
35 Råde	17	7	7	2	1	14	10	3	1
36 Rygge	8	2	4	2	-	6	2	4	-
37 Våler	44	7	30	4	3	44	32	10	2
38 Hobøl	27	4	20	3	-	26	13	12	1
02/03 Akershus og Oslo									
1978	1947	637	1085	201	24				
1988	1207	338	698	163	8	1175	682	416	77
11 Vestby	13	2	11	-	-	13	12	1	-
13 Ski	24	5	17	2	-	23	17	6	-
14 Ås	22	8	12	2	-	20	13	6	1
15 Frogn	5	-	4	1	-	4	1	2	1
16 Nesodden	3	-	3	-	-	3	3	-	-
17 Oppegård	3	1	2	-	-	3	3	-	-
19 Bærum	39	21	17	1	-	38	23	12	3
20 Asker	38	18	19	1	-	38	26	9	3
21 Aurskog-Høland	117	26	75	15	1	117	81	33	3
26 Sørumsdal	94	15	49	27	3	89	44	40	5
27 Fet	36	4	18	14	-	35	22	12	1
28 Rælingen	20	1	14	5	-	19	9	7	3
29 Enebakk	55	11	35	9	-	53	37	14	2
30 Lørenskog	16	5	10	1	-	16	10	4	2
31 Skedsmo	23	3	10	10	-	20	11	7	2
33 Nittedal	32	6	23	3	-	31	19	10	2
34 Gjerdrum	46	7	35	4	-	44	31	13	-
35 Ullensaker	117	23	71	23	-	117	67	45	5
36 Nes	129	30	90	7	2	126	64	50	12
37 Eidsvoll	174	86	70	18	-	168	93	61	14
38 Nannestad	108	20	68	18	2	105	45	49	11
39 Hurdal	67	34	32	1	-	67	31	29	7
0301 Oslo	26	12	13	1	-	26	20	6	-
04 Hedmark									
1978	4837	2051	2370	382	34				
1988	3715	1234	2013	458	10	3622	1806	1463	353
01 Hamar	-	-	-	-	-	-	-	-	-
02 Kongsvinger	139	97	39	3	-	136	66	61	9
12 Ringsaker	580	129	288	157	6	552	305	189	58

Tabell 2.7 (framh.). Driftseiningar med bruk av handlegjødning til fulldyrka eng. Kommune. 1988
Holdings with use of commercial fertilizer for cultivated meadow. Municipality. 1988

Kommune	I alt med svar	Etter kg nitrogen (N) pr. dekar				I alt med svar	Etter kg fosfor (P) pr. dekar		
		1 - 9	10 - 19	20 - 29	30 -		1 - 2	3 - 4	5 -
04 Hedmark (framh.)									
14 Vang	65	19	40	5	1	64	30	33	1
15 Løten	143	26	85	31	1	142	57	66	19
17 Stange	224	98	104	21	1	220	128	82	10
18 Nord-Odal	100	69	31	-	-	94	44	41	9
19 Sør-Odal	84	39	42	3	-	83	31	45	7
20 Eidskog	143	71	70	2	-	139	79	54	6
23 Grue	91	28	63	-	-	87	16	54	17
25 Åsnes	100	47	41	12	-	99	49	36	14
26 Våler	65	20	43	2	-	62	26	23	13
27 Elverum	151	76	70	5	-	150	70	78	2
28 Trysil	234	124	105	5	-	233	85	110	38
29 Åmot	92	19	46	27	-	87	29	47	11
30 Stor-Elvdal	95	36	50	9	-	92	43	43	6
32 Rendalen	119	33	57	29	-	113	44	52	17
34 Engerdal	117	24	73	20	-	116	34	63	19
36 Tolga	190	28	125	37	-	181	112	54	15
37 Tynset	352	93	211	48	-	346	198	121	27
38 Alvdal	220	46	152	22	-	219	137	70	12
39 Follidal	203	58	134	10	1	201	120	62	19
41 Os	208	54	144	10	-	206	103	79	24
05 Oppland									
1978	8076	3473	3929	630	44
1988	6768	2693	3293	752	30	6624	3698	2480	446
01 Lillehammer	225	90	102	33	-	215	141	67	7
02 Gjøvik	438	92	268	73	5	429	212	187	30
11 Dovre	208	51	126	31	-	208	101	91	16
12 Lesja	287	102	136	48	1	283	129	121	33
13 Skjåk	218	14	118	81	5	205	168	33	4
14 Lom	226	47	140	38	1	220	148	65	7
15 Vågå	286	66	154	65	1	277	161	100	16
16 Nord-Fron	355	172	163	19	1	350	161	159	30
17 Sel	308	116	155	37	-	300	150	109	41
19 Sør-Fron	231	108	105	17	1	226	145	73	8
20 Ringebu	360	164	168	28	-	350	253	88	9
21 Øyer	221	69	143	9	-	211	149	54	8
22 Gausdal	405	144	192	65	4	395	198	146	51
28 Østre Toten	298	26	216	55	1	298	125	144	29
29 Vestre Toten	230	44	143	43	-	225	83	111	31
32 Jevnaker	55	20	26	8	1	54	28	19	7
33 Lunner	135	54	76	5	-	134	79	49	6
34 Gran	326	108	184	32	2	324	163	130	31
36 Søndre Land	173	96	71	6	-	168	109	47	12
38 Nordre Land	345	195	127	17	6	345	209	128	8
40 Sør-Aurdal	221	168	46	7	-	218	110	96	12
41 Etnedal	131	93	35	3	-	124	74	44	6
42 Nord-Aurdal	332	264	65	3	-	323	216	98	9
43 Vestre Slidre	280	148	121	10	1	272	138	124	10
44 Øystre Slidre	266	128	122	16	-	263	125	118	20
45 Vang	208	114	91	3	-	207	123	79	5
06 Buskerud									
1978	3012	1608	1220	162	22
1988	2407	1243	1006	152	6	2316	1344	847	125
02 Drammen	36	4	19	13	-	35	18	17	-
04 Kongsberg	122	48	62	10	2	117	57	50	10
05 Ringerike	163	85	66	11	1	145	64	62	19
12 Hole	27	4	14	9	-	27	11	15	1
15 Flå	53	38	15	-	-	53	22	30	1
16 Nes	177	82	91	4	-	175	88	81	6
17 Gol	196	116	78	2	-	196	113	73	10
18 Hemsedal	135	32	82	21	-	134	56	65	13
19 Ål	295	176	116	3	-	273	205	67	1
20 Hol	183	124	52	7	-	179	121	52	6
21 Sigdal	159	92	59	8	-	157	85	66	6
22 Krødsherad	46	27	16	3	-	43	27	16	-
23 Modum	142	40	83	17	2	137	76	50	11
25 Nedre Eiker	12	1	11	-	-	8	4	3	1

Tabell 2.7 (framh.). Driftseiningar med bruk av handelsgjødsel til fulldyrka eng. Kommune. 1988
Holdings with use of commercial fertilizer for cultivated meadow. Municipality. 1988

Kommune	I alt med svar	Etter kg nitrogen (N) pr. dekar				I alt med svar	Etter kg fosfor (P) pr. dekar		
		1 - 9	10 - 19	20 - 29	30 -		1 - 2	3 - 4	5 -
06 Buskerud (framh.)									
24 Øvre Eiker	91	26	43	21	1	87	37	38	12
26 Lier	117	36	63	18	-	111	50	47	14
27 Røyken	12	4	7	1	-	12	8	4	-
28 Hurum	13	5	7	1	-	13	5	7	1
31 Flesberg	115	93	21	1	-	110	84	24	2
32 Rollag	81	52	29	-	-	81	50	29	2
33 Nore og Uvdal	232	158	72	2	-	223	163	51	9
07 Vestfold									
1978	841	202	447	166	26
1988	609	128	330	138	13	587	325	220	42
01 Borre	32	6	15	10	1	32	14	17	1
02 Holmestrand	32	7	16	8	1	29	16	9	4
04 Tønsberg	35	9	9	17	-	33	19	10	4
06 Sandefjord	32	6	15	10	1	32	20	10	2
09 Larvik	122	28	78	16	-	116	70	37	9
11 Svelvik	9	6	3	-	-	8	6	2	-
13 Sande	51	14	32	5	-	45	24	19	2
14 Hof	18	7	9	2	-	17	13	3	1
16 Våle	41	9	21	10	1	41	22	15	4
18 Ramnes	61	6	28	23	4	60	26	29	5
19 Andebu	62	19	33	8	2	61	37	20	4
20 Stokke	59	2	35	19	3	59	32	24	3
22 Nøtterøy	12	1	6	5	-	11	3	6	2
23 Tjøme	7	2	3	2	-	7	5	2	-
28 Lardal	36	6	27	3	-	36	18	17	1
08 Telemark									
1978	2695	1968	650	65	12
1988	2037	1299	659	78	1	1983	1227	651	105
05 Porsgrunn	56	24	29	3	-	51	30	18	3
06 Skien	214	79	117	18	-	212	105	89	18
07 Notodden	110	72	32	6	-	105	62	38	5
11 Siljan	41	16	18	7	-	36	21	12	3
14 Bamble	72	25	38	9	-	72	24	43	5
15 Kragerø	70	54	16	-	-	70	37	30	3
17 Drangedal	168	130	31	7	-	167	94	66	7
19 Nome	107	55	46	6	-	106	61	34	11
21 Bø	74	35	36	3	-	73	29	26	18
22 Sauherad	54	37	15	2	-	48	32	16	-
26 Tinn	179	142	35	2	-	171	124	42	5
27 Hjartdal	139	102	35	2	-	132	113	19	-
28 Seljord	117	90	25	2	-	117	96	17	4
29 Kviteseid	116	62	52	1	1	113	66	41	6
30 Nissedal	59	45	11	3	-	57	39	14	4
31 Fyresdal	63	32	26	5	-	61	37	19	5
33 Tokke	143	79	62	2	-	142	98	39	5
34 Vinje	255	220	35	-	-	250	159	88	3
09 Aust-Agder									
1978	1855	1126	665	58	6
1988	1418	804	540	73	1	1396	790	517	89
01 Risør	60	38	19	3	-	60	38	15	7
03 Arendal	3	2	1	-	-	3	1	1	1
04 Grimstad	125	50	61	14	-	122	62	50	10
11 Gjerstad	73	50	18	5	-	72	35	29	8
12 Vegårshei	59	45	13	1	-	59	34	22	3
14 Tvedestrand	65	39	20	6	-	65	39	25	1
18 Moland	79	33	44	2	-	77	23	38	16
19 Froland	123	75	44	4	-	122	90	28	4
20 Øyestad	120	72	41	7	-	119	75	42	2
21 Tromøy	21	14	7	-	-	20	8	12	-
22 Hisøy	6	1	5	-	-	6	1	5	-
26 Lillesand	85	41	32	12	-	85	61	22	2
28 Birkenes	126	71	53	1	1	124	67	47	10
29 Åmli	90	46	36	8	-	90	45	34	11

Tabell 2.7 (framh.). Driftseiningar med bruk av handelsgjødsel til fulldyrka eng. Kommune. 1988
Holdings with use of commercial fertilizer for cultivated meadow. Municipality. 1988

Kommune	I alt med svar	Etter kg nitrogen (N) pr. dekar				I alt med svar	Etter kg fosfor (P) pr. dekar		
		1 - 9	10 - 19	20 - 29	30 -		1 - 2	3 - 4	5 -
09 Aust-Agder (framh.)									
35 Iveland	39	20	17	2	-	37	23	14	-
37 Evje og Hornnes	97	66	29	2	-	90	51	36	3
38 Bygland	104	69	32	3	-	104	68	33	3
40 Valle	120	55	62	3	-	118	60	51	7
41 Bykle	23	17	6	-	-	23	9	13	1
10 Vest-Agder									
1978	3053	1589	1288	169	7
1988	2435	1141	1062	228	4	2394	1755	571	68
01 Kristiansand	81	48	31	1	1	80	62	17	1
02 Mandal	204	124	65	15	-	199	146	50	3
03 Farsund	301	172	111	18	-	298	254	39	5
04 Flekkefjord	191	93	81	16	1	188	141	45	2
14 Vennesla	117	11	87	19	-	116	53	58	5
17 Songdalen	77	12	33	32	-	77	29	39	9
18 Søgne	69	26	37	6	-	69	47	18	4
21 Marnardal	144	39	88	17	-	143	96	45	2
26 Åseral	98	32	50	16	-	97	79	18	-
27 Audnedal	116	45	51	20	-	116	85	27	4
29 Lindesnes	183	84	81	18	-	182	101	72	9
32 Lyngdal	196	115	73	8	-	189	158	26	5
34 Hægebostad	173	97	69	6	1	169	144	21	4
37 Kvinesdal	321	177	128	16	-	316	249	57	10
46 Sirdal	164	66	77	20	1	155	111	39	5
11 Rogaland									
1978	7729	910	2961	2938	920
1988	6701	1064	3065	2235	337	4940	3247	1461	232
01 Eigersund	343	82	169	71	21	300	216	78	6
02 Sandnes	532	67	238	194	33	331	236	81	14
03 Stavanger	120	26	59	32	3	90	57	26	7
06 Haugesund	75	22	49	4	-	68	62	6	-
11 Sokndal	176	77	80	19	-	149	113	31	5
12 Lund	176	4	109	63	-	170	74	88	8
14 Bjerkreim	232	8	83	98	43	185	76	86	23
19 Hå	603	36	237	264	66	293	171	99	23
20 Klepp	466	46	209	195	16	212	139	70	3
21 Time	362	29	143	184	6	178	138	37	3
22 Gjesdal	204	5	69	111	19	130	82	42	6
24 Sola	289	31	99	119	40	195	106	67	22
27 Randaberg	141	8	49	70	14	112	63	39	10
29 Forsand	101	21	45	26	9	91	64	19	8
30 Strand	263	75	111	73	4	219	152	64	3
33 Hjelmeland	296	74	151	66	5	272	201	65	6
34 Suldal	323	59	167	97	-	291	167	105	19
35 Sauda	112	36	53	21	2	109	70	33	6
41 Finnøy	273	28	144	90	11	192	127	53	12
42 Rennesøy	209	32	82	79	16	152	94	44	14
44 Kvitsøy	23	2	16	5	-	18	16	2	-
45 Bokn	67	13	37	14	3	65	43	20	2
46 Tysvær	425	76	223	111	15	392	298	88	6
49 Karmøy	457	140	231	84	2	387	281	98	8
51 Utsira	13	3	10	-	-	13	13	-	-
54 Vindafjord	420	64	202	145	9	326	188	120	18
12 Hordaland									
1978	7872	4056	3237	538	41
1988	6289	3215	2539	496	39	5999	4895	998	106
01 Bergen	372	245	116	11	-	324	289	27	8
11 Etne	248	68	105	61	14	225	153	63	9
14 Ølen	185	24	92	64	5	151	94	53	4
16 Sveio	261	128	116	16	1	246	190	39	17
19 Bømlo	208	123	69	12	4	203	164	33	6
21 Stord	113	50	57	6	-	112	88	21	3
22 Fitjar	113	39	63	11	-	109	85	18	6
23 Tysnes	188	54	126	7	1	182	118	61	3

Tabell 2.7 (framh.). Driftseiningar med bruk av handelsgjødsel til fulldyrka eng. Kommune. 1988
Holdings with use of commercial fertilizer for cultivated meadow. Municipality. 1988

Kommune	I alt med svar	Etter kg nitrogen (N) pr. dekar				I alt med svar	Etter kg fosfor (P) pr. dekar		
		1 - 9	10 - 19	20 - 29	30 -		1 - 2	3 - 4	5 -
12 Hordaland (framh.)									
24 Kvinnherad	518	197	240	77	4	518	402	110	6
27 Jondal	84	40	39	3	2	81	75	6	-
28 Odda	84	59	19	5	1	80	64	16	-
31 Ullensvang	128	90	38	-	-	123	95	24	4
32 Eidfjord	57	29	24	4	-	57	46	10	1
33 Ulvik	74	42	28	4	-	72	44	24	4
34 Granvin	77	46	30	1	-	71	66	4	1
35 Voss	701	379	284	37	1	686	587	96	3
38 Kvam	296	111	145	38	2	273	227	42	4
41 Fusa	251	113	121	17	-	249	217	30	2
42 Samnanger	98	78	18	2	-	98	92	6	-
43 Os	122	63	46	13	-	107	84	23	-
44 Austevoll	89	78	11	-	-	82	80	2	-
45 Sund	91	79	11	1	-	88	81	7	-
46 Fjell	141	110	31	-	-	138	117	19	2
47 Askøy	105	73	26	5	1	99	83	12	4
51 Vaksdal	110	56	43	11	-	102	87	14	1
52 Modalen	25	6	12	5	2	21	13	6	2
53 Osterøy	303	159	122	22	-	285	225	56	4
56 Meland	157	102	49	6	-	156	121	33	2
59 Øygarden	68	53	15	-	-	66	64	2	-
60 Radøy	309	157	137	15	-	308	271	34	3
63 Lindås	467	230	206	30	1	459	384	71	4
64 Austrheim	88	48	32	8	-	87	72	15	-
65 Fedje	10	8	2	-	-	10	8	1	1
66 Masfjorden	148	78	66	4	-	131	109	20	2
14 Sogn og Fjordane									
1978	7337	3342	3110	843	42
1988	6177	2779	2623	744	31	5916	4442	1302	172
01 Flora	296	163	115	18	-	289	240	40	9
11 Gulen	218	77	109	32	-	213	161	51	1
12 Solund	51	36	12	3	-	51	45	5	1
13 Hyllestad	174	92	72	10	-	170	142	26	2
16 Høyanger	201	54	113	34	-	201	133	62	6
17 Vik	204	109	87	8	-	189	155	32	2
18 Balestrand	123	49	54	20	-	117	87	25	5
19 Leikanger	148	41	103	4	-	142	46	89	7
20 Sogndal	271	194	71	5	1	247	175	59	13
21 Aurland	106	77	27	2	-	99	80	19	-
22 Lærdal	131	84	41	6	-	123	89	28	6
24 Årdal	26	18	4	3	1	22	13	8	1
26 Luster	473	356	109	8	-	460	360	94	6
28 Askvoll	270	105	136	29	-	265	209	46	10
29 Fjaler	303	82	164	56	1	294	223	70	1
30 Gaular	333	80	181	68	4	329	238	73	18
31 Jølster	284	45	145	88	6	276	176	91	9
32 Førde	270	80	141	45	4	266	192	63	11
33 Naustdal	217	46	115	54	2	208	148	57	3
38 Bremanger	274	176	92	6	-	260	242	18	-
39 Vågsøy	128	98	28	2	-	126	118	8	-
41 Selje	203	165	33	5	-	178	171	5	2
43 Eid	339	128	161	50	-	339	264	71	4
44 Hornindal	138	70	60	8	-	130	104	23	3
45 Gloppen	495	140	247	102	6	446	322	110	14
49 Stryn	501	214	203	78	6	476	309	129	38
15 Møre og Romsdal									
1978	8347	3646	3810	852	39
1988	6338	2360	2977	975	26	6128	3969	1841	318
02 Molde	171	71	77	23	-	166	106	48	12
03 Kristiansund	1	1	-	-	-	1	1	-	-
04 Ålesund	59	45	13	1	-	59	48	11	-
11 Vanylven	271	100	134	35	2	257	197	57	3
14 Sande	160	104	46	10	-	147	126	18	3
15 Herøy	203	157	38	8	-	187	175	11	1
16 Ulstein	109	86	20	3	-	107	100	7	-
17 Hareid	91	41	31	19	-	87	67	17	3

Tabell 2.7 (framh.). Driftseiningar med bruk av handelsgjødsel til fulldyrka eng. Kommune. 1988
Holdings with use of commercial fertilizer for cultivated meadow. Municipality. 1988

Kommune	I alt med svar	Etter kg nitrogen (N) pr. dekar				I alt med svar	Etter kg fosfor (P) pr. dekar		
		1 - 9	10 - 19	20 - 29	30 -		1 - 2	3 - 4	5 -
15 Møre og Romsdal (framh.)									
19 Volda	311	129	137	45	-	292	230	56	6
20 Ørsta	477	157	244	75	1	453	350	86	17
23 Ørskog	74	27	41	5	1	73	59	13	1
24 Norddal	148	49	68	31	-	143	82	57	4
25 Stranda	229	56	142	30	1	222	159	59	4
26 Stordal	52	26	22	4	-	47	36	11	-
28 Sykkylven	224	127	83	14	-	207	150	46	11
29 Skodje	93	53	38	2	-	92	77	15	-
31 Sula	52	42	10	-	-	48	44	4	-
32 Giske	104	57	39	8	-	99	81	16	2
34 Haram	240	114	97	27	2	231	157	71	3
35 Vestnes	219	82	98	38	1	216	126	80	10
39 Rauma	333	121	170	41	1	332	210	108	14
43 Nesset	199	84	90	24	1	195	116	69	10
45 Midsund	64	10	48	6	-	64	40	23	1
46 Sandøy	35	14	13	8	-	34	13	19	2
47 Aukra	56	10	37	9	-	50	31	13	6
48 Fræna	377	66	215	92	4	366	187	154	25
51 Eide	137	20	66	47	4	134	78	54	2
54 Averøy	215	62	116	35	2	205	151	43	11
56 Frei	37	5	28	4	-	37	18	17	2
57 Gjemnes	205	41	119	45	-	199	80	107	12
60 Tingvoll	161	30	77	52	2	159	71	75	13
63 Sunndal	178	52	88	38	-	178	101	64	13
66 Surnadal	330	93	172	65	-	326	153	146	27
67 Rindal	208	57	82	67	2	207	102	88	17
69 Aure	177	60	91	25	1	177	84	63	30
71 Halså	170	43	105	22	-	168	75	70	23
72 Tustna	69	38	26	5	-	67	46	15	6
73 Smøla	99	30	56	12	1	96	42	30	24
16 Sør-Trøndelag									
1978	6232	2704	2599	893	36
1988	4971	1684	2336	938	13	4887	2295	2230	362
01 Trondheim	219	83	107	28	1	215	113	92	10
12 Hemne	184	68	79	37	-	183	98	77	8
13 Snillfjord	119	31	57	31	-	118	56	44	18
17 Hitra	141	42	84	15	-	131	86	39	6
20 Frøya	75	34	38	3	-	73	61	12	-
21 Ørland	203	42	90	71	-	194	87	93	14
22 Agdenes	155	47	86	21	1	154	81	69	4
24 Rissa	420	71	217	128	4	414	161	234	19
27 Bjugn	232	53	105	70	4	224	134	84	6
30 Åfjord	217	17	82	116	2	217	71	136	10
32 Roan	98	29	51	17	1	97	42	38	17
33 Osen	69	4	29	36	-	69	29	39	1
34 Oppdal	359	126	185	48	-	357	194	142	21
35 Rennebu	238	81	116	41	-	236	74	132	30
36 Meldal	157	11	62	84	-	157	37	107	13
38 Orkdal	279	89	143	47	-	274	143	113	18
40 Røros	189	89	93	7	-	187	124	62	1
44 Holtålen	185	112	73	-	-	181	85	84	12
48 Midtre Gauldal	442	187	228	27	-	441	181	209	51
53 Melhus	330	153	124	53	-	326	118	155	53
57 Skaun	187	82	89	16	-	186	95	78	13
62 Klæbu	65	30	31	4	-	65	15	39	11
63 Malvik	85	44	34	7	-	82	45	30	7
64 Selbu	268	130	111	27	-	253	134	103	16
65 Tydal	55	29	22	4	-	53	31	19	3
17 Nord-Trøndelag									
1978	5165	1272	2390	1388	115
1988	4128	643	1918	1533	34	4068	1574	2030	464
02 Steinkjer	565	54	227	278	6	559	172	302	85
03 Namsos	145	31	84	30	-	141	75	59	7
11 Meråker	78	35	35	8	-	72	31	33	8
14 Stjørdal	417	111	215	90	1	414	188	200	26
17 Frosta	65	11	33	20	1	65	25	33	7

Tabell 2.7 (framh.). Driftseiningar med bruk av handelsgjødsel til fulldyrka eng. Kommune. 1988
Holdings with use of commercial fertilizer for cultivated meadow. Municipality. 1988

Kommune	I alt med svar	Etter kg nitrogen (N) pr. dekar				I alt med svar	Etter kg fosfor (P) pr. dekar		
		1 - 9	10 - 19	20 - 29	30 -		1 - 2	3 - 4	5 -
17 Nord-Trøndelag (framh.)									
18 Leksvik	167	20	90	57	-	166	81	72	13
19 Levanger	494	59	211	217	7	491	163	257	71
21 Verdal	377	56	190	124	7	373	157	184	32
23 Mosvik	72	33	25	14	-	70	31	32	7
24 Verran	84	13	39	31	1	83	38	40	5
25 Namdalseid	158	15	55	86	2	156	71	76	9
29 Inderøy	190	22	82	86	-	186	72	93	21
36 Snåsa	164	16	66	82	-	163	65	79	19
38 Lierne	113	59	49	5	-	113	39	50	24
39 Røyrvik	30	5	25	-	-	30	-	9	21
40 Namsskogan	34	1	33	-	-	34	-	6	28
42 Grong	96	10	32	53	1	93	28	53	12
43 Høylandet	117	4	82	31	-	117	42	66	9
44 Overhalla	150	5	55	89	1	148	52	78	18
48 Fosnes	69	7	35	26	1	67	35	31	1
49 Flatanger	79	1	20	56	2	79	12	54	13
50 Vikna	105	23	52	27	3	102	56	40	6
51 Nærøy	288	48	146	93	1	276	123	137	16
55 Leka	71	4	37	30	-	70	18	46	6
18 Nordland									
1978	6774	3981	2447	331	15
1988	4761	2420	2124	214	3	4674	2833	1491	350
04 Bodø	147	94	50	3	-	146	82	51	13
05 Narvik	75	40	35	-	-	74	45	23	6
11 Bindal	114	40	54	20	-	114	55	41	18
12 Sømna	156	12	100	44	-	154	83	62	9
13 Brønnøy	208	77	117	13	1	202	110	69	23
15 Vega	82	9	56	17	-	82	38	29	15
16 Vevelstad	44	7	35	2	-	44	25	16	3
18 Herøy	35	19	15	1	-	35	27	7	1
20 Alstahaug	124	34	69	21	-	124	53	45	26
22 Leirfjord	133	75	57	1	-	131	87	35	9
24 Vefsn	228	70	136	22	-	228	110	92	26
25 Grane	70	19	48	3	-	69	40	23	6
26 Hattfjelldal	129	35	92	2	-	127	68	40	19
27 Dønna	114	46	53	15	-	113	71	35	7
28 Nesna	102	32	69	1	-	100	68	25	7
32 Hemnes	187	62	112	13	-	184	95	69	20
33 Rana	278	160	116	2	-	276	195	74	7
34 Lurøy	89	71	18	-	-	84	66	17	1
35 Træna	4	4	-	-	-	3	3	-	-
36 Rødøy	77	54	21	2	-	76	39	32	5
37 Meløy	149	71	75	3	-	146	96	32	18
38 Giljeskål	65	34	27	4	-	62	26	21	15
39 Beiarn	117	70	46	1	-	115	84	28	3
40 Saltdal	134	92	36	6	-	129	95	26	8
41 Fauske	106	52	51	3	-	105	54	46	5
42 Skjerstad	92	57	34	1	-	92	50	40	2
45 Sørfold	71	58	12	1	-	69	52	16	1
48 Steigen	178	32	143	1	2	178	148	21	9
49 Hamarøy	49	15	34	-	-	49	16	29	4
50 Tysfjord	18	15	3	-	-	18	6	11	1
51 Lødingen	32	12	19	1	-	32	15	14	3
52 Tjeldsund	37	13	23	1	-	37	23	13	1
53 Evenes	58	47	11	-	-	57	47	10	-
54 Ballangen	81	44	33	4	-	80	48	26	6
56 Røst	-	-	-	-	-	-	-	-	-
57 Værøy	3	3	-	-	-	3	2	1	-
59 Flakstad	41	32	9	-	-	41	35	6	-
60 Vestvågøy	340	238	100	2	-	332	206	110	16
65 Vågan	98	81	17	-	-	98	70	28	-
66 Hadsel	172	113	57	2	-	171	102	60	9
67 Bø	130	99	31	-	-	128	89	37	2
68 Øksnes	98	72	24	2	-	73	42	25	6
70 Sortland	159	102	57	-	-	159	79	64	16
71 Andøy	130	102	28	-	-	128	83	42	3
74 Moskenes	7	6	1	-	-	6	5	-	1

Tabell 2.7 (framh.). Driftseiningar med bruk av handelsgjødsel til fulldyrka eng. Kommune. 1988
Holdings with use of commercial fertilizer for cultivated meadow. Municipality. 1988

Kommune	I alt med svar	Etter kg nitrogen (N) pr. dekar				I alt med svar	Etter kg fosfor (P) pr. dekar		
		1 - 9	10 - 19	20 - 29	30 -		1 - 2	3 - 4	5 -
19 Troms									
1978	4020	2772	1196	46	6	..	1435	1089	172
1988	2710	1802	904	4	-	2696	1435	1089	172
01 Harstad	177	94	83	-	-	177	114	55	8
02 Tromsø	296	222	73	1	-	296	146	136	14
11 Kvæfjord	148	43	105	-	-	148	70	73	5
13 Skånland	71	58	13	-	-	71	35	30	6
15 Bjarkøy	20	11	9	-	-	20	7	9	4
17 Ibestad	67	55	12	-	-	63	31	22	10
19 Gratangen	37	32	5	-	-	36	28	8	-
20 Lavangen	40	33	7	-	-	39	21	15	3
22 Bardu	93	44	49	-	-	93	51	34	8
23 Salangen	84	41	42	1	-	82	57	22	3
24 Målselv	211	157	52	2	-	211	90	104	17
25 Sørreisa	58	53	5	-	-	57	37	18	2
26 Dyrøy	59	46	13	-	-	59	41	17	1
27 Tranøy	62	56	6	-	-	61	36	24	1
28 Torsken	10	10	-	-	-	10	6	4	-
29 Berg	4	4	-	-	-	4	3	1	-
31 Lenvik	160	129	31	-	-	160	89	64	7
33 Balsfjord	432	304	128	-	-	431	158	232	41
36 Karlsøy	82	55	27	-	-	81	29	44	8
38 Lyngen	147	104	43	-	-	147	86	47	14
39 Storfjord	79	53	26	-	-	79	43	30	6
40 Kåfjord	147	59	88	-	-	146	123	19	4
41 Skjervøy	13	12	1	-	-	13	4	9	-
42 Nordreisa	157	92	65	-	-	156	91	57	8
43 Kvænangen	56	35	21	-	-	56	39	15	2
20 Finnmark									
1978	1150	569	565	13	3	..	399	361	62
1988	830	514	314	2	-	822	399	361	62
01 Hammerfest	-	-	-	-	-	-	-	-	-
02 Vardø	7	3	4	-	-	7	2	5	-
03 Vadsø	33	26	7	-	-	33	15	17	1
11 Kautokeino	33	20	13	-	-	33	10	21	2
12 Alta	202	116	85	1	-	200	132	55	13
14 Loppa	16	14	2	-	-	16	7	9	-
15 Hasvik	4	4	-	-	-	4	3	1	-
16 Sørøysund	10	9	1	-	-	10	5	5	-
17 Kvalsund	21	15	6	-	-	21	8	13	-
18 Måsøy	3	2	1	-	-	3	2	1	-
19 Nordkapp	2	1	1	-	-	2	1	1	-
20 Porsanger	122	89	33	-	-	119	50	61	8
21 Karasjok	77	51	26	-	-	76	23	44	9
22 Lebesby	31	16	15	-	-	30	12	16	2
23 Gamvik	12	10	2	-	-	12	6	5	1
24 Berlevåg	4	1	3	-	-	4	-	2	2
25 Tana	179	99	79	1	-	179	95	78	6
27 Nesseby	18	12	6	-	-	18	9	7	2
28 Båtsfjord	-	-	-	-	-	-	-	-	-
30 Sør-Varanger	56	26	30	-	-	55	19	20	16

Tabell 2.8. Driftseiningar med bruk av handelsgjødsel til korn og oljevekstar. Kommune¹. 1988 *Holdings with use of commercial fertilizer for grains and oil seed. Municipality¹. 1988*

Kommune Municipality	I alt med svar Holdings reporting	Etter kg nitrogen (N) pr. dekar By kg nitrogen (N) per decares				I alt med svar	Etter kg fosfor (P) pr. dekar By kg phosphorus (P) per decares		
		1 - 4	5 - 8	9 - 12	13 -		1 - 2	3 - 4	5 -
Helle landet The whole country									
1978	36201	1264	11284	18987	4666
1988	32119	822	7221	19792	4284	31225	22075	8247	903
01 Østfold									
1978	4737	34	469	2840	1394
1988	4469	32	289	3096	1052	4425	3728	613	84
01 Halden	372	5	35	284	48	364	291	58	15
03 Fredrikstad	55	-	1	51	3	55	48	7	-
04 Moss	27	-	2	17	8	27	15	10	2
11 Hvaler	43	1	8	26	8	42	30	11	1
13 Borge	141	-	9	108	24	138	124	12	2
14 Varteig	89	1	9	70	9	89	80	9	-
15 Skjeberg	247	3	23	186	35	244	201	41	2
18 Aremark	129	2	10	97	20	128	118	9	1
19 Marker	253	3	24	176	50	249	232	14	3
21 Rømskog	32	-	3	29	-	32	23	7	2
22 Trøgstad	354	5	17	211	121	352	312	36	4
23 Spydeberg	197	1	5	108	83	196	176	19	1
24 Askim	170	-	10	100	60	170	145	25	-
25 Eidsberg	431	3	32	307	89	430	379	44	7
27 Skiptvet	229	1	1	121	106	227	198	28	1
28 Rakkestad	508	3	21	317	167	499	403	85	11
30 Tune	153	1	32	106	14	151	122	25	4
31 Rolvsøy	66	-	3	59	4	66	61	5	-
33 Kråkerøy	15	1	-	11	3	14	14	-	-
34 Onsøy	218	1	18	165	34	217	171	37	9
35 Råde	213	-	9	154	50	212	168	36	8
36 Rygge	164	-	5	116	43	164	118	40	6
37 Våler	206	-	7	150	49	203	174	26	3
38 Hobøl	155	1	5	127	22	154	123	29	2
Andre kommunar	2	-	-	-	2	2	2	-	-
02/03 Akershus og Oslo									
1978	4518	75	901	2727	815
1988	4225	30	440	2996	759	4185	3256	822	107
11 Vestby	195	-	3	137	55	195	150	36	9
13 Ski	185	1	9	144	31	186	165	21	-
14 Ås	176	-	6	133	37	176	152	22	2
15 Frogn	96	-	-	82	14	96	85	10	1
16 Nesodden	37	-	1	33	3	37	32	5	-
17 Oppegård	6	-	-	6	-	6	6	-	-
19 Bærum	70	-	9	58	3	70	54	15	1
20 Asker	55	2	9	36	8	53	40	11	2
21 Aurskog-Høland	686	-	40	486	160	685	612	68	5
26 Sørum	342	3	33	235	71	335	256	63	16
27 Fet	160	-	12	132	16	159	148	10	1
28 Rælingen	30	-	4	22	4	29	21	8	-
29 Enebakk	161	-	18	126	17	160	136	24	-
30 Lørenskog	33	2	5	24	2	32	27	4	1
31 Skedsmo	75	-	4	53	18	75	64	9	2
33 Nittedal	80	1	8	54	17	77	51	19	7
34 Gjerdrum	120	-	11	56	53	120	93	26	1
35 Ullensaker	408	3	47	275	83	403	304	85	14
36 Nes	736	4	97	554	81	733	473	231	29
37 Eidsvoll	252	4	69	158	21	240	170	63	7
38 Nannestad	221	3	30	130	58	219	149	62	8
39 Hurdal	62	6	20	33	3	61	35	25	1
0301 Oslo	39	1	5	29	4	38	33	5	-

¹ Berre kommunar med minst 1 000 dekar korn og oljevekstar til mogning i 1989 er spesifiserte.
¹ Only municipalities with at least 1 000 decares grains and oil seed in 1989 are specified.

Tabell 2.8 (framh). Driftseiningar med bruk av handelsgjødsel til korn og oljevekstar. Kommune¹. 1988
Holdings with use of commercial fertilizer for grains and oil seed. Municipality¹. 1988

Kommune	I alt med svar	Etter kg nitrogen (N) pr. dekar				I alt med svar	Etter kg fosfor (P) pr. dekar		
		1 - 4	5 - 8	9 - 12	13 -		1 - 2	3 - 4	5 -
04 Hedmark									
1978	6528	112	2286	3921	209
1988	5461	64	1263	3884	250	5383	3200	1974	209
02 Kongsvinger	433	6	164	249	14	432	233	188	11
12 Ringsaker	751	21	251	441	38	706	585	116	5
14 Vang	224	3	45	166	10	221	201	18	2
15 Løten	234	6	29	195	4	232	216	16	-
17 Stange	557	11	145	365	36	551	460	86	5
18 Nord-Odal	293	2	84	192	15	293	150	132	11
19 Sør-Odal	450	-	106	322	22	450	202	237	11
20 Eidskog	378	4	90	262	22	376	255	114	7
23 Grue	434	2	73	357	2	431	109	312	10
25 Åsnes	810	1	80	683	46	808	345	385	78
26 Våler	330	-	31	277	22	330	135	150	45
27 Elverum	283	2	70	203	8	282	142	129	11
29 Åmot	76	-	18	55	3	74	43	28	3
30 Stor-Elvdal	72	2	30	40	-	72	37	32	3
32 Rendalen	82	3	26	48	5	77	52	20	5
38 Alvdal	38	1	14	20	3	33	25	8	-
Andre kommunar	16	-	7	9	-	15	10	3	2
05 Oppland									
1978	3882	167	1450	1965	300
1988	3084	110	858	1882	234	2981	2206	716	59
01 Lillehammer	106	5	37	62	2	97	81	11	5
02 Gjøvik	210	5	61	134	10	200	139	56	5
13 Skjåk	24	3	15	5	1	21	19	2	-
15 Vågå	21	4	10	6	1	20	18	2	-
16 Nord-Fron	96	5	42	43	6	89	66	23	-
17 Sel	92	5	26	55	6	85	70	14	1
19 Sør-Fron	77	6	25	42	4	75	54	20	1
20 Ringebu	52	4	18	29	1	49	45	4	-
21 Øyer	66	11	36	16	3	57	45	11	1
22 Gausdal	87	8	30	48	1	78	64	14	-
28 Østre Toten	661	5	84	494	78	658	513	131	14
29 Vestre Toten	305	4	58	197	46	294	202	84	8
32 Jevnaker	98	1	37	55	5	94	77	15	2
33 Lunner	210	3	63	131	13	209	137	68	4
34 Gran	581	21	184	339	37	572	416	150	6
36 Søndre Land	151	1	34	105	11	147	103	38	6
38 Nordre Land	77	4	29	42	2	77	50	26	1
40 Sør-Aurdal	47	4	16	26	1	47	32	12	3
42 Nord-Aurdal	46	8	14	22	2	45	34	11	-
43 Vestre Slidre	21	-	11	10	-	16	13	3	-
44 Øystre Slidre	27	1	17	8	1	25	15	9	1
Andre kommunar	29	2	11	13	3	26	13	12	1
06 Buskerud									
1978	3251	28	609	2064	550
1988	3031	29	434	1987	581	3015	2132	786	97
02 Drammen	81	-	4	37	40	80	72	8	-
04 Kongsberg	293	-	53	219	21	291	216	69	6
05 Ringerike	580	4	68	427	81	580	359	182	39
12 Hole	165	-	7	135	23	165	143	22	-
15 Flå	52	-	21	29	2	51	19	31	1
16 Nes	37	1	15	21	-	37	20	15	2
21 Sigdal	249	4	35	166	44	248	140	98	10
22 Krødsherad	55	1	10	35	9	53	28	21	4
23 Modum	456	7	66	279	104	453	353	92	8
24 Øvre Eiker	404	2	44	248	110	402	304	91	7
25 Nedre Eiker	68	1	7	49	11	68	60	7	1
26 Lier	247	6	42	116	83	246	178	58	10
27 Røyken	107	-	6	70	31	106	92	14	-
28 Hurum	89	1	12	59	17	89	69	16	4
31 Flesberg	86	2	26	56	2	85	45	38	2
32 Rollag	53	-	13	37	3	52	26	23	3
Andre kommunar	9	-	5	4	-	9	8	1	-

¹ Berre kommunar med minst 1 000 dekar korn og oljevekstar til mogning i 1989 er spesifiserte.
¹ Only municipalities with at least 1 000 decares grains and oil seed in 1989 are specified.

Tabell 2.8 (framh). Driftseiningar med bruk av handelsgjødsel til korn og oljevekstar. Kommune¹. 1988
Holdings with use of commercial fertilizer for grains and oil seed. Municipality¹. 1988

Kommune	I alt med svar	Etter kg nitrogen (N) pr. dekar				I alt med svar	Etter kg fosfor (P) pr. dekar		
		1 - 4	5 - 8	9 - 12	13 -		1 - 2	3 - 4	5 -
07 Vestfold									
1978	3403	24	318	2310	751
1988	3077	15	159	2099	804	3029	2494	451	84
01 Borre	133	-	9	61	63	133	111	22	-
02 Holmestrand	124	2	4	86	32	122	109	10	3
04 Tønsberg	251	-	10	193	48	244	218	23	3
06 Sandefjord	301	2	15	206	78	300	244	47	9
09 Larvik	623	1	26	395	201	616	435	138	43
11 Svelvik	26	1	3	9	13	25	12	11	2
13 Sande	200	2	9	114	75	192	153	38	1
14 Hof	131	1	12	108	10	130	110	20	-
16 Våle	248	-	7	160	81	248	203	43	2
18 Ramnes	274	2	15	194	63	271	235	26	10
19 Andebu	218	2	22	130	64	213	172	38	3
20 Stokke	280	1	17	222	40	269	254	13	2
22 Nøtterøy	89	1	1	64	23	89	78	8	3
23 Tjøme	22	-	1	21	-	22	20	2	-
28 Lardal	157	-	8	136	13	155	140	12	3
08 Telemark									
1978	1889	32	439	1069	349
1988	1655	17	232	1163	243	1642	916	602	124
05 Porsgrunn	54	1	14	38	1	54	38	15	1
06 Skien	392	2	52	259	79	392	250	116	26
07 Notodden	153	4	30	109	10	151	69	68	14
11 Siljan	69	-	14	52	3	65	44	17	4
14 Bamble	66	-	12	44	10	65	36	26	3
17 Drangedal	77	3	30	40	4	77	32	42	3
19 Nome	257	-	26	195	36	256	154	85	17
21 Bø	218	-	13	166	39	215	97	83	35
22 Sauherad	260	3	28	186	43	259	140	104	15
27 Hjartdal	26	1	3	21	1	25	12	13	-
28 Seljord	38	2	4	24	8	38	21	13	4
29 Kviteseid	32	-	2	23	7	32	16	15	1
Andre kommunar	13	1	4	6	2	13	7	5	1
09 Aust-Agder									
1978	642	34	350	222	36
1988	459	14	141	242	62	449	250	169	30
04 Grimstad	180	3	42	104	31	176	100	66	10
19 Froland	30	1	8	14	7	30	24	4	2
20 Øyestad	82	5	33	32	12	80	51	26	3
29 Åmli	23	-	2	20	1	23	7	9	7
Andre kommunar	144	5	56	72	11	140	68	64	8
10 Vest-Agder									
1978	356	17	192	114	33
1988	303	3	71	172	57	297	169	107	21
01 Kristiansand	52	1	13	31	7	52	18	31	3
03 Farsund	79	1	20	38	20	78	57	19	2
17 Songdalen	32	-	3	19	10	32	18	6	8
18 Søgne	56	1	21	32	2	56	23	31	2
Andre kommunar	84	-	14	52	18	79	53	20	6

¹ Berre kommunar med minst 1 000 dekar korn og oljevekstar til mogning i 1989 er spesifiserte.
¹ Only municipalities with at least 1 000 decares grains and oil seed in 1989 are specified.

Tabell 2.8 (framh). Driftseiningar med bruk av handelsgjødsel til korn og oljevekstar. Kommune¹. 1988
Holdings with use of commercial fertilizer for grains and oil seed. Municipality¹. 1988

Kommune	I alt med svar	Etter kg nitrogen (N) pr. dekar				I alt med svar	Etter kg fosfor (P) pr. dekar		
		1 - 4	5 - 8	9 - 12	13 -		1 - 2	3 - 4	5 -
11 Rogaland									
1978	1001	176	548	202	75	..	488	163	..
1988	909	113	485	247	64	656	488	163	5
02 Sandnes	65	14	36	10	5	48	39	9	-
03 Stavanger	83	4	33	33	13	67	47	20	-
19 Hå	182	20	104	52	6	93	66	25	2
20 Klepp	212	27	119	51	15	154	123	31	-
21 Time	85	18	51	13	3	48	42	6	-
24 Sola	154	17	72	48	17	133	100	30	3
27 Randaberg	87	11	51	23	2	78	43	35	-
Andre kommunar	41	2	19	17	3	35	28	7	-
12 Hordaland									
1978	41	4	31	3	3
1988	29	2	11	15	1	20	15	5	-
11 Etne	25	2	7	15	1	16	12	4	-
Andre kommunar	4	-	4	-	-	4	3	1	-
14 Sogn og Fjordane									
1978	46	7	33	5	1
1988	26	4	17	4	1	23	10	12	1
15 Møre og Romsdal									
1978	284	40	166	73	5
1988	450	32	215	175	28	416	298	109	9
02 Molde	14	-	9	4	1	13	10	3	-
39 Rauma	31	6	11	14	-	29	27	2	-
47 Aukra	21	2	10	6	3	17	13	4	-
48 Fræna	97	7	49	34	7	95	67	26	2
63 Sunndal	78	8	47	17	6	72	57	15	-
66 Surnadal	109	3	48	54	4	105	58	45	2
Andre kommunar	100	6	41	46	7	85	66	14	5
16 Sør-Trøndelag									
1978	2210	253	1366	519	72
1988	1877	129	987	705	56	1796	1165	606	25
01 Trondheim	338	23	145	158	12	329	239	85	5
21 Ørland	167	8	94	60	5	147	121	24	2
22 Agdenes	37	1	16	19	1	37	26	11	-
24 Rissa	207	24	128	51	4	193	115	75	3
27 Bjugn	89	7	32	47	3	84	72	11	1
30 Åfjord	39	4	20	12	3	33	23	9	1
35 Rennebu	40	6	26	7	1	36	27	9	-
36 Meldal	54	4	26	22	2	53	42	10	1
38 Orkdal	105	1	37	59	8	101	72	26	3
48 Midtre Gauldal	34	3	22	8	1	32	18	13	1
53 Melhus	351	17	217	112	5	350	160	184	6
57 Skaun	160	10	88	56	6	157	110	46	1
62 Klæbu	44	1	29	14	-	45	36	9	-
63 Malvik	58	5	25	23	5	55	30	24	1
64 Selbu	125	14	71	40	-	120	60	60	-
Andre kommunar	87	6	36	40	5	79	44	34	1
17 Nord-Trøndelag									
1978	3363	256	2098	938	71
1988	2976	225	1579	1089	83	2834	1692	1098	44
02 Steinkjer	620	41	347	218	14	587	354	225	8
03 Namsos	26	1	13	12	-	25	13	12	-
11 Meråker	30	1	15	14	-	30	12	18	-
14 Stjørdal	473	23	212	216	22	462	260	197	5
17 Frosta	157	6	102	46	3	157	49	107	1
18 Leksvik	16	-	9	6	1	15	10	5	-
19 Levanger	558	47	356	146	9	537	347	181	9

¹ Berre kommunar med minst 1 000 dekar korn og oljevekstar til mogning i 1989 er spesifiserte.
¹ Only municipalities with at least 1 000 decares grains and oil seed in 1989 are specified.

Tabell 2.8 (framh). Driftseiningar med bruk av handelsgjødseil til korn og oljevekstar. Kommune ¹. 1988
Holdings with use of commercial fertilizer for grains and oil seed. Municipality ¹. 1988

Kommune	I alt med svar	Etter kg nitrogen (N) pr. dekar				I alt med svar	Etter kg fosfor (P) pr. dekar		
		1 - 4	5 - 8	9 - 12	13 -		1 - 2	3 - 4	5 -
Nord-Trøndelag (framh.)									
21 Verdal	365	32	225	97	11	348	225	119	4
23 Mosvik	8	1	5	1	1	7	5	2	-
25 Namdalseid	61	28	20	13	-	36	26	9	1
29 Inderøy	272	18	119	130	5	258	193	62	3
36 Snåsa	103	9	49	43	2	97	56	39	2
42 Grong	55	4	27	22	2	52	32	20	-
43 Høylandet	16	2	4	9	1	14	8	5	1
44 Overhalla	110	6	41	57	6	104	46	52	6
51 Nærøy	64	3	20	35	6	63	29	31	3
Andre kommunar	42	3	15	24	-	42	27	14	1
18 Nordland									
1978	49	4	28	15	2
1988	88	3	40	36	9	74	56	14	4
12 Sømna	59	3	34	18	4	45	35	9	1
13 Brønnøy	15	-	1	11	3	15	13	1	1
Andre kommunar	14	-	5	7	2	14	8	4	2
19 Troms									
1978	1	1	-	-	-
1988	-	-	-	-	-	-	-	-	-
20 Finnmark									
1978	-	-	-	-	-
1988	-	-	-	-	-	-	-	-	-

¹ Berre kommunar med minst 1 000 dekar korn og oljevekstar til mogning i 1989 er spesifiserte.

¹ Only municipalities with at least 1 000 decares grains and oil seed in 1989 are specified.

Tabell 2.9. Husdyrgjødsel. Kommune. 1988 *Farmyard manure. Municipality. 1988*

Kommune <i>Municipality</i>	Driftseiningar med spreidd husdyrgjødsel <i>Holdings with spreaded farmyard manure</i>					Areal det blei spreidd husdyrgjødsel på <i>Area with spreaded farmyard manure</i>			
	I alt <i>Total</i>	Alt utanom vekstsesongen <i>All off growing season</i>	Etter kor stor del som blei spreidd i våronna og i vekstsesongen <i>By part spreaded in growing season</i>			I alt	Open åker <i>Crop land</i>	Eng og beite som blei pløgd <i>Meadows and pastures ploughed</i>	Anna eng og beite <i>Other meadows and pastures</i>
			1 - 49 prosent <i>per cent</i>	50 - 59 prosent	100 prosent				
Heile landet <i>The whole country</i>									
1988	60230	4532	2182	20447	33069	2480621	988757	304683	1187181
01 Østfold									
1988	1543	208	110	610	615	81628	71879	4967	4782
01 Halden	139	16	2	58	63	7802	6941	728	133
02 Sarpsborg	-	-	-	-	-	-	-	-	-
03 Fredrikstad	17	2	-	3	12	373	372	-	1
04 Moss	5	-	1	2	2	179	119	-	60
11 Hvaler	36	5	-	4	27	662	537	60	65
13 Borge	49	5	3	22	19	2755	2472	283	-
14 Varteig	25	2	5	9	9	1576	1341	70	165
15 Skjeberg	98	11	15	51	21	5870	5539	154	177
18 Aremark	35	3	4	12	16	1378	1267	22	89
19 Marker	95	9	9	29	48	5457	4507	487	463
21 Rømskog	5	-	-	2	3	62	47	-	15
22 Trøgstad	141	17	17	65	42	9764	8618	448	698
23 Spydeberg	62	12	6	14	30	3007	2655	277	75
24 Askim	49	14	3	21	11	2289	2194	45	50
25 Eidsberg	178	24	11	80	63	9184	8427	288	469
27 Skiptvet	70	8	1	37	24	3384	3071	155	158
28 Rakkestad	234	29	17	110	78	14267	11984	1273	1010
30 Tune	53	13	2	18	20	2659	2170	281	208
31 Rolvsøy	20	3	-	4	13	624	617	7	-
33 Kråkerøy	5	1	-	3	1	240	170	50	20
34 Onsøy	54	6	1	20	27	1430	1347	13	70
35 Råde	56	9	2	14	31	2574	2273	45	256
36 Rygge	15	1	1	3	10	659	409	-	250
37 Våler	61	14	6	19	22	3138	2687	201	250
38 Hobøl	41	4	4	10	23	2295	2115	80	100
02/03 Akershus og Oslo									
1988	1421	144	93	499	685	65975	58528	4666	2781
11 Vestby	35	5	2	10	18	1064	934	102	28
13 Ski	29	2	1	9	17	1238	1098	140	-
14 Ås	40	16	2	10	12	2011	1694	292	25
15 Frogn	14	2	-	5	7	308	308	-	-
16 Nesodden	9	-	-	-	9	387	270	-	117
17 Oppegård	2	-	-	-	2	50	40	-	10
19 Bærum	28	5	3	2	18	963	810	153	-
20 Asker	36	3	2	7	24	1170	724	152	294
21 Aurskog-Høland	132	20	19	46	47	5457	4851	339	267
26 Sørum	120	13	8	54	45	7410	6792	365	253
27 Fet	51	3	3	19	26	2159	1828	163	168
28 Rælingen	15	-	1	8	6	638	509	129	-
29 Enebakk	55	6	7	22	20	2946	2371	220	355
30 Lørenskog	13	-	2	4	7	1206	1128	78	-
31 Skedsmo	29	1	4	12	12	2703	2643	60	-
33 Nittedal	42	9	4	11	18	1961	1642	276	43
34 Gjerdrum	39	3	3	20	13	2815	2525	290	-
35 Ullensaker	135	13	12	63	47	7807	7250	312	245
36 Nes	185	18	8	63	96	9039	8382	512	145
37 Eidsvoll	206	14	8	58	126	7229	6277	461	491
38 Nannestad	116	9	1	59	47	5654	5147	300	207
39 Hurdal	70	-	2	14	54	1141	970	123	48
0301 Oslo	20	2	1	3	14	619	335	199	85

Tabell 2.9 (framh.). Husdyrgjødsel. Kommune. 1988 *Farmyard manure. Municipality. 1988*

Kommune	Driftseiningar med spreidd husdyrgjødsel					Areal det blei spreidd husdyrgjødsel på			
	I alt	Etter kor stor del som blei spreidd i våronna og i vekstsesongen				I alt	Open åker	Eng og beite som blei pløgd	Anna eng og beite
		Alt utanom vekstsesongen	1 - 49 prosent	50 - 59 prosent	100 prosent				
04 Hedmark									
1988	3540	427	254	1038	1821	139398	105554	19561	14283
01 Hamar	-	-	-	-	-	-	-	-	-
02 Kongsvinger	117	6	2	21	88	1891	1454	285	152
12 Ringsaker	689	129	85	244	231	39096	31972	5376	1748
14 Vang	96	24	12	24	36	5701	5457	188	56
15 Løten	156	23	21	34	78	8248	6903	955	390
17 Stange	265	64	30	60	111	12390	11460	664	266
18 Nord-Odal	69	6	-	8	55	887	647	153	87
19 Sør-Odal	87	19	1	16	51	2255	1888	223	144
20 Eidskog	106	5	2	30	69	2716	2303	261	152
23 Grue	107	5	4	23	75	2497	2248	144	105
25 Åsnes	116	13	4	28	71	3004	2636	178	190
26 Våler	58	4	2	19	33	2106	1560	166	380
27 Elverum	119	10	6	40	63	6321	4590	903	828
28 Trysil	183	19	8	58	98	4870	2095	1227	1548
29 Åmot	65	3	4	15	43	1787	1383	304	100
30 Stor-Elvdal	82	1	4	16	61	3528	2773	420	335
32 Rendalen	111	2	2	26	81	3604	2321	664	619
34 Engerdal	109	10	8	50	41	3125	1873	701	551
36 Tolga	180	16	25	56	83	5915	2837	1459	1619
37 Tynset	304	11	10	110	173	12907	7601	2841	2465
38 Alvdal	182	10	5	61	106	5981	3988	1135	858
39 Folldal	151	35	12	38	66	4173	3348	547	278
41 Os	188	12	7	61	108	6396	4217	767	1412
05 Oppland									
1988	5835	617	329	1965	2924	172730	107175	38220	27335
01 Lillehammer	190	11	3	59	117	5299	3677	789	833
02 Gjøvik	369	54	38	135	142	11508	6507	4062	939
11 Dovre	171	3	7	67	94	4641	1858	2144	639
12 Lesja	237	17	15	100	105	7714	4315	2402	997
13 Skjåk	211	14	10	95	92	6498	3828	863	1807
14 Lom	210	8	7	74	121	6021	2648	1282	2091
15 Vågå	245	9	19	100	117	8909	3558	1258	4093
16 Nord-Fron	279	32	13	112	122	8136	4606	2145	1385
17 Sel	262	22	5	82	153	6420	3246	2290	884
19 Sør-Fron	203	22	11	56	114	6615	3425	1649	1541
20 Ringebu	292	25	9	129	129	8732	5345	2258	1129
21 Øyer	197	15	7	55	120	7207	4498	1229	1480
22 Gausdal	369	35	18	202	114	12849	6667	4319	1863
28 Østre Toten	273	72	32	62	107	11719	10564	968	187
29 Vestre Toten	224	38	28	87	71	11569	9389	1476	704
32 Jevnaker	64	9	11	22	22	3035	2619	262	154
33 Lunner	130	13	5	25	87	4337	3703	239	395
34 Gran	331	72	36	79	144	10567	9181	827	559
36 Søndre Land	133	7	3	33	90	3283	2051	561	671
38 Nordre Land	237	24	12	92	109	4409	2518	1426	465
40 Sør-Aurdal	179	21	5	53	100	2445	1215	852	378
41 Etnedal	101	16	4	34	47	1940	1100	172	668
42 Nord-Aurdal	286	37	19	72	158	5679	2179	1321	2179
43 Vestre Slidre	230	14	5	51	160	4880	2949	1417	514
44 Øystre Slidre	237	23	7	59	148	4969	3233	1370	366
45 Vang	175	4	-	30	141	3349	2296	639	414
06 Buskerud									
1988	2027	185	68	457	1317	45649	33224	6263	6162
02 Drammen	32	3	-	13	16	2029	1953	26	50
04 Kongsberg	103	4	4	32	63	2949	2290	639	20
05 Ringerike	142	4	8	26	104	3934	3313	283	338
12 Hole	26	5	2	3	16	884	865	7	12
15 Flå	31	-	-	-	31	283	175	78	30
16 Nes	140	13	2	12	113	2087	1241	258	588
17 Gol	141	6	7	49	79	2812	1878	464	470
18 Hemsedal	127	16	20	64	27	3665	1790	1265	610

Tabell 2.9 (framh.). Husdyrgjødsel. Kommune. 1988 *Farmyard manure. Municipality. 1988*

Kommune	Driftseiningar med spreidd husdyrgjødsel					Areal det blei spreidd husdyrgjødsel på			
	I alt	Etter kor stor del som blei spreidd i våronna og i vekstsesongen				I alt	Open åker	Eng og beite som blei pløgd	Anna eng og beite
		Alt utanom vekstsesongen	1 - 49 prosent	50 - 59 prosent	100 prosent				
06 Buskerud (framh.)						Dekar			
19 Ål	257	17	7	43	190	4112	2292	871	949
20 Hol	139	28	4	18	89	1889	864	193	832
21 Sigdal	97	4	-	23	70	2361	1980	203	178
22 Krødsherad	42	4	-	7	31	707	479	173	55
23 Modum	116	5	5	31	75	4241	3704	474	63
24 Øvre Eiker	102	11	3	32	56	3273	2774	372	127
25 Nedre Eiker	16	-	-	6	10	447	447	-	-
26 Lier	135	21	5	30	79	3637	3154	141	342
27 Røyken	24	6	-	6	12	1065	837	30	198
28 Hurum	30	3	-	8	19	737	617	94	26
31 Flesberg	93	4	-	18	71	1139	624	115	400
32 Rollag	56	-	-	18	38	960	709	110	141
33 Nore og Uvdal	178	31	1	18	128	2438	1238	467	733
07 Vestfold									
1988	913	107	46	344	416	39373	34577	2501	2295
01 Borre	33	8	1	13	11	1317	1252	47	18
02 Holmestrand	50	6	5	24	15	2324	2091	76	157
04 Tønsberg	69	9	5	27	28	3382	3234	70	78
06 Sandefjord	70	8	3	26	33	2880	2518	189	173
09 Larvik	178	13	3	68	94	5283	4761	201	321
11 Svelvik	17	-	1	1	15	353	240	19	94
13 Sande	59	9	5	15	30	3052	2399	300	353
14 Hof	22	2	-	1	19	386	348	26	12
16 Våle	80	18	-	34	28	3903	3404	419	80
18 Ramnes	85	11	9	27	38	3937	3471	378	88
19 Andebu	64	10	2	20	32	2233	1670	368	195
20 Stokke	117	7	12	66	32	8029	7322	282	425
22 Nøtterøy	18	1	-	6	11	490	445	45	-
23 Tjøme	9	-	-	2	7	476	285	33	158
28 Lardal	42	5	-	14	23	1328	1137	48	143
08 Telemark									
1988	1581	205	31	309	1036	31203	17114	3235	10854
05 Porsgrunn	43	1	-	9	33	908	580	150	178
06 Skien	169	9	3	49	108	4106	3241	179	686
07 Notodden	97	6	3	13	75	1936	1690	151	95
11 Siljan	48	2	-	14	32	1729	1414	200	115
14 Bamble	53	-	1	8	44	874	744	62	68
15 Kragerø	56	2	-	4	50	786	306	152	328
17 Drangedal	110	3	2	16	89	1473	713	42	718
19 Nome	84	7	-	19	58	1840	1555	89	196
21 Bø	95	9	1	23	62	2708	2350	109	249
22 Sauherad	54	4	-	12	38	810	742	50	18
26 Tinn	130	26	7	9	88	1505	635	126	744
27 Hjartdal	120	39	4	27	50	2343	547	99	1697
28 Seljord	76	11	4	42	19	2012	619	440	953
29 Kviteseid	89	4	1	15	69	1089	645	171	273
30 Nissedal	44	7	1	5	31	722	242	81	399
31 Fyresdal	42	-	1	5	36	416	316	80	20
33 Tokke	96	27	-	14	55	1900	356	633	911
34 Vinje	175	48	3	25	99	4046	419	421	3206
09 Aust-Agder									
1988	1127	105	24	231	767	19351	11225	3277	4849
01 Risør	70	4	-	13	53	553	421	58	74
03 Arendal	3	-	-	-	3	17	17	-	-
04 Grimstad	144	20	2	33	89	3389	2299	514	576
11 Gjerstad	71	6	5	19	41	1303	737	153	413
12 Vegårshei	55	2	2	6	45	367	160	107	100
14 Tvedestrand	62	1	2	21	38	1572	808	161	603
18 Moland	59	-	-	8	51	1132	873	130	129
19 Froland	67	4	1	13	49	818	624	165	29

Tabell 2.9 (framh.). Husdyrgjødsel. Kommune. 1988 *Farmyard manure. Municipality. 1988*

Kommune	Driftseiningar med spreidd husdyrgjødsel					Areal det blei spreidd husdyrgjødsel på			
	I alt	Etter kor stor del som blei spreidd i våronna og i vekstsesongen				I alt	Open åker	Eng og beite som blei pløgd	Anna eng og beite
		Alt utanom vekstsesongen	1 - 49 prosent	50 - 59 prosent	100 prosent				
09 Aust-Agder (framh.)									
20 Øyestad	87	5	1	32	49	2008	1458	226	324
21 Tromøy	13	-	-	1	12	230	152	68	10
22 Hisøy	6	-	-	2	4	81	81	-	-
26 Lillesand	62	2	-	18	42	1013	462	258	293
28 Birkenes	87	12	2	25	48	1528	436	247	845
29 Åmli	56	1	-	8	47	1011	588	155	268
35 Iveland	34	8	1	7	18	758	226	186	346
37 Evje og Hornes	75	18	3	5	49	1468	749	330	389
38 Bygland	66	8	1	14	43	914	667	176	71
40 Valle	92	8	2	5	77	877	443	294	140
41 Bykle	18	6	2	1	9	312	24	49	239
Dekar									
10 Vest-Agder									
1988	2017	98	53	607	1259	56667	13332	8720	34615
01 Kristiansand	71	-	-	9	62	1096	614	108	374
02 Mandal	162	9	2	49	102	3018	1059	563	1396
03 Farsund	229	3	10	66	150	9467	2184	1115	6168
04 Flekkefjord	180	3	2	48	127	3596	327	225	3044
14 Vennesla	108	1	1	14	92	3363	712	1388	1263
17 Songdalen	71	2	-	33	36	2084	1045	215	824
18 Søgne	47	3	1	10	33	997	571	64	362
21 Marnardal	122	6	9	65	42	3568	1113	905	1550
26 Åseral	70	4	-	14	52	1596	233	363	1000
27 Audnedal	98	5	5	53	35	3698	653	560	2485
29 Lindesnes	158	3	4	60	91	4299	1403	622	2274
32 Lyngdal	177	15	3	71	88	7467	1068	221	6178
34 Hægebostad	143	20	9	30	84	3459	622	443	2394
37 Kvinesdal	238	8	4	50	176	5958	1107	1360	3491
46 Sirdal	143	16	3	35	89	3001	621	568	1812
11 Rogaland									
1988	6491	60	50	1745	4636	422419	100548	54150	267721
01 Eigersund	310	3	-	74	233	14627	986	545	13096
02 Sandnes	523	1	4	47	471	40530	5409	7095	28026
03 Stavanger	122	2	1	26	93	6909	2439	709	3761
06 Haugesund	71	-	-	10	61	1775	109	77	1589
11 Sokndal	145	2	-	38	105	3265	322	304	2639
12 Lund	158	5	1	74	78	6824	1455	767	4602
14 Bjerkreim	239	1	2	88	148	20694	3070	1986	15638
19 Hå	638	2	4	172	460	66976	19224	9267	38485
20 Klepp	505	1	11	199	294	57741	23632	5709	28400
21 Time	368	1	-	84	283	35317	8649	5911	20757
22 Gjesdal	202	1	1	30	170	15118	1907	2013	11198
24 Sola	320	6	3	43	268	24061	10230	3411	10420
27 Randaberg	177	3	2	50	122	7321	3318	1669	2334
29 Forsand	87	-	2	21	64	4310	935	259	3116
30 Strand	249	2	-	59	188	9253	1828	633	6792
33 Hjelmeland	273	2	-	105	166	13384	2783	918	9683
34 Suldal	307	7	4	100	196	10790	3181	1081	6528
35 Sauda	104	12	3	16	73	1787	595	435	757
41 Finnøy	278	-	6	94	178	15185	1380	835	12970
42 Rennesøy	172	-	-	94	78	11604	1184	2481	7939
44 Kvitsøy	22	-	-	3	19	1145	199	43	903
45 Bokn	56	-	2	17	37	1787	195	52	1540
46 Tysvær	391	1	1	84	305	16178	1831	1985	12362
49 Karmøy	347	7	2	81	257	13144	1824	2005	9315
51 Utsira	9	-	-	1	8	245	33	-	212
54 Vindafjord	418	1	1	135	281	22449	3830	3960	14659
12 Hordaland									
1988	6069	285	118	1847	3819	193707	17985	11827	163895
01 Bergen	398	3	1	108	286	15238	341	393	14504
11 Etne	255	5	1	93	156	10947	3181	825	6941

Tabell 2.9 (framh.). Husdyrgjødsel. Kommune. 1988 *Farmyard manure. Municipality. 1988*

Kommune	Driftseiningar med spreidd husdyrgjødsel					Areal det blei spreidd husdyrgjødsel på			
	I alt	Etter kor stor del som blei spreidd i våronna og i vekstsesongen				I alt	Open åker	Eng og beite som blei pløgd	Anna eng og beite
		Alt utanom vekstsesongen	1 - 49 prosent	50 - 59 prosent	100 prosent				
12 Hordaland (framh.)						Dekar			
14 Ølen	173	5	2	57	109	9147	1407	949	6791
16 Sveio	221	5	1	52	163	7282	615	244	6423
19 Bømlo	153	8	2	31	112	3856	171	150	3535
21 Stord	113	3	1	36	73	2919	312	246	2361
22 Fitjar	105	-	-	28	77	2709	420	149	2140
23 Tysnes	165	-	3	34	128	5701	583	1272	3846
24 Kvinnherad	469	27	20	230	192	15391	2991	1788	10612
27 Jondal	84	18	3	30	33	1798	352	191	1255
28 Odda	80	10	-	20	50	2917	98	507	2312
31 Ullensvang	167	4	4	42	117	2847	232	218	2397
32 Eidfjord	47	11	1	5	30	664	116	70	478
33 Ulvik	80	1	-	26	53	1637	290	76	1271
34 Granvin	83	9	1	30	43	2368	269	130	1969
35 Voss	683	60	27	262	334	24864	3155	1097	20612
38 Kvam	317	7	11	115	184	11659	892	509	10258
41 Fusa	239	5	1	81	152	8548	525	331	7692
42 Samnanger	108	21	1	12	74	1765	34	78	1653
43 Os	113	2	1	49	61	6465	362	130	5973
44 Austevoll	74	2	-	6	66	1444	37	87	1320
45 Sund	87	2	1	19	65	1273	10	49	1214
46 Fjell	126	3	1	23	99	1920	44	51	1825
47 Askøy	121	-	2	17	102	2176	278	94	1804
51 Vaksdal	118	15	4	30	69	3163	76	236	2851
52 Modalen	26	1	1	10	14	684	94	265	325
53 Osterøy	299	17	7	107	168	11087	202	141	10744
56 Meland	150	3	2	48	97	3422	114	32	3276
59 Øygarden	68	3	-	12	53	1925	15	322	1588
60 Radøy	274	6	6	68	194	9379	104	444	8831
63 Lindås	452	16	8	115	313	13827	389	624	12814
64 Austrheim	76	1	-	8	67	1940	122	36	1782
65 Fedje	11	-	-	-	11	75	1	-	74
66 Masfjorden	134	12	5	43	74	2670	153	93	2424
14 Sogn og Fjordane									
1988	5858	256	145	1991	3466	195463	17640	12437	165386
01 Flora	308	11	2	48	247	9098	253	253	8592
11 Gulen	210	10	4	78	118	7716	417	365	6934
12 Solund	44	-	-	4	40	938	2	39	897
13 Hyllestad	160	11	5	61	83	5115	166	321	4628
16 Høyanger	198	9	5	69	115	5454	457	464	4533
17 Vik	208	19	9	59	121	6335	1233	268	4834
18 Balestrand	129	3	3	38	85	3330	409	535	2386
19 Leikanger	115	4	2	14	95	2062	223	218	1621
20 Sogndal	212	7	6	54	145	5958	525	710	4723
21 Aurland	100	17	5	17	61	1453	264	185	1004
22 Lærdal	130	17	7	22	84	2949	1727	283	939
24 Årdal	25	3	2	5	15	417	19	14	384
26 Luster	417	22	18	102	275	9525	985	1610	6930
28 Askvoll	251	6	3	79	163	11100	235	165	10700
29 Fjaler	287	6	8	98	175	12336	580	268	11488
30 Gaular	303	7	6	149	141	13118	947	377	11794
31 Jølster	266	2	4	124	136	12562	1722	857	9983
32 Førde	258	11	8	117	122	10472	555	925	8992
33 Naustdal	217	3	1	111	102	10484	718	505	9261
38 Bremanger	294	18	8	81	187	7135	96	198	6841
39 Vågsøy	144	11	3	58	72	4048	11	2	4035
41 Selje	212	4	1	53	154	5899	97	110	5692
43 Eid	314	12	13	147	142	12110	909	1179	10022
44 Hornindal	130	6	2	61	61	4163	742	90	3331
45 Gloppen	471	8	5	188	270	18259	2795	965	14499
49 Stryn	455	29	15	154	257	13427	1553	1531	10343

Tabell 2.9 (framh.). Husdyrgjødsel. Kommune. 1988 Farmyard manure. Municipality. 1988

Kommune	Driftseiningar med spreidd husdyrgjødsel					Areal det blei spreidd husdyrgjødsel på			
	Etter kor stor del som blei spreidd i våronna og i vekstsesongen					I alt	Open åker	Eng og beite som blei pløgd	Anna eng og beite
	I alt	Alt utanom vekstsesongen	1 - 49 prosent	50 - 59 prosent	100 prosent				
Dekar									
15 Møre og Romsdal									
1988	6024	267	209	2607	2941	275324	44838	33361	197125
02 Molde	155	5	3	60	87	6185	1747	1818	2620
03 Kristiansund	-	-	-	-	-	-	-	-	-
04 Ålesund	72	4	1	26	41	1751	69	154	1528
11 Vanylven	280	10	8	110	152	12196	220	362	11614
14 Sande	154	13	7	50	84	5913	93	132	5688
15 Herøy	190	18	4	59	109	4794	28	48	4718
16 Ulstein	113	7	5	32	69	4414	64	19	4331
17 Hareid	88	5	1	36	46	3153	189	55	2909
19 Volda	295	21	6	112	156	9749	881	1078	7790
20 Ørsta	445	29	6	186	224	19699	1402	915	17382
23 Ørskog	78	6	7	40	25	2722	168	118	2436
24 Norddal	151	13	13	67	58	3625	866	420	2339
25 Stranda	208	39	13	62	94	5598	1056	184	4358
26 Stordal	52	5	-	18	29	2100	335	79	1686
28 Sykkylven	202	14	12	66	110	4600	812	502	3286
29 Skodje	75	5	7	23	40	2946	316	160	2470
31 Sula	58	4	2	24	28	1341	64	434	843
32 Giske	104	-	6	53	45	6204	353	88	5763
34 Haram	227	6	7	81	133	11683	1040	883	9760
35 Vestnes	206	6	9	86	105	7571	2496	1080	3995
39 Rauma	335	11	18	130	176	13982	2768	1484	9730
43 Nesset	191	5	9	68	109	10163	2085	1348	6730
45 Midsund	62	-	-	37	25	4510	206	38	4266
46 Sandøy	36	-	1	14	21	2228	488	138	1602
47 Aukra	53	-	-	29	24	4555	913	700	2942
48 Fræna	345	8	12	158	167	29903	5672	8087	16144
51 Eide	125	3	-	66	56	10148	1093	1131	7924
54 Averøy	205	1	10	129	65	13212	1073	1096	11043
56 Frei	31	-	-	4	27	865	265	92	508
57 Gjemnes	206	4	5	141	56	9672	2446	1361	5865
60 Tingvoll	154	8	4	84	58	6791	1439	1204	4148
63 Sunndal	174	6	3	56	109	7175	3282	1217	2676
66 Surnadal	304	5	13	132	154	14344	3887	2324	8133
67 Rindal	186	1	7	117	61	9308	3110	2175	4023
69 Aure	162	2	4	110	46	7450	1076	632	5742
71 Halså	156	2	2	81	71	6675	2059	1267	3349
72 Tustna	67	1	2	35	29	3364	110	344	2910
73 Smøla	79	-	2	25	52	4735	667	194	3874
16 Sør-Trøndelag									
1988	4574	244	141	1998	2191	224569	96217	35998	92354
01 Trondheim	232	15	10	120	87	16589	11471	1829	3289
12 Hemne	173	1	3	87	82	9462	2452	1034	5976
13 Snillfjord	106	-	2	64	40	5640	1326	315	3999
17 Hitra	130	3	4	51	72	5745	1444	710	3591
20 Frøya	66	1	1	11	53	1729	229	166	1334
21 Ørland	181	7	4	113	57	13956	6828	1895	5233
22 Agdenes	140	3	3	80	54	8917	2362	672	5883
24 Rissa	402	15	7	219	161	24258	8079	2964	13215
27 Bjugn	204	-	6	125	73	14553	5693	1843	7017
30 Åfjord	226	1	3	163	59	11330	4018	2503	4809
32 Roan	88	1	-	41	46	3342	1758	476	1108
33 Osen	74	-	4	38	32	4453	1565	1024	1864
34 Oppdal	328	20	10	84	214	8122	4538	2714	870
35 Rennebu	209	8	6	81	114	7170	3554	1811	1805
36 Meldal	158	6	3	87	62	11422	5352	2496	3574
38 Orkdal	283	10	8	98	167	15059	6755	2311	5993
40 Røros	159	59	22	50	28	5718	1325	1273	3120
44 Holtålen	158	19	12	72	55	4585	1212	579	2794
48 Midtre Gauldal	395	12	10	139	234	11409	6529	2050	2830
53 Melhus	270	31	9	83	147	13178	6881	1621	4676
57 Skaun	168	14	6	81	67	7379	3243	2040	2096
62 Klæbu	37	1	1	19	16	3039	1500	780	759
63 Malvik	80	3	1	18	58	3320	2287	566	467
64 Selbu	255	10	6	57	182	12355	4870	1978	5507
65 Tydal	52	4	-	17	31	1839	946	348	545

Tabell 2.9 (framh.). Husdyrgjødsel. Kommune. 1988 *Farmyard manure. Municipality. 1988*

Kommune	Driftseiningar med spreidd husdyrgjødsel					Areal det blei spreidd husdyrgjødsel på			
	I alt	Etter kor stor del som blei spreidd i våronna og i vekstsesongen				I alt	Åpen åker	Eng og beite som blei pløgd	Anna eng og beite
		Alt utanom vekstsesongen	1 - 49 prosent	50 - 59 prosent	100 prosent				
17 Nord-Trøndelag									
1988	4431	171	175	2452	1633	273856	178114	35551	60191
02 Steinkjer	601	36	29	388	148	44120	31729	7731	4660
03 Namsos	134	2	2	87	43	6774	2443	2378	1953
11 Meråker	72	1	1	11	59	1954	1136	449	369
14 Stjørdal	446	16	10	181	239	21432	15590	3501	2341
17 Frosta	124	10	5	61	48	4735	4196	307	232
18 Leksvik	164	-	3	90	71	6765	2733	967	3065
19 Levanger	585	24	25	372	164	42408	34125	2879	5404
21 Verdal	468	14	12	253	189	31791	25149	2030	4612
23 Mosvik	69	1	1	29	38	1938	1423	141	374
24 Verran	80	2	2	23	53	2829	1135	378	1316
25 Namdalseid	140	6	2	106	26	14063	6127	2025	5911
29 Inderøy	262	12	18	159	73	18629	13948	1616	3065
36 Snåsa	182	11	7	113	51	10998	7880	1616	1502
38 Lieme	109	10	6	32	61	3387	1804	119	1464
39 Røyrvik	28	2	-	19	7	835	171	468	196
40 Namsskogan	33	-	1	10	22	2226	1226	233	767
42 Grong	97	2	7	49	39	6015	3664	1807	544
43 Høylandet	114	6	5	79	24	8702	4028	826	3848
44 Overhalla	149	9	7	82	51	11600	8683	1549	1368
48 Fosnes	68	-	5	29	34	3590	1289	877	1424
49 Flatanger	74	1	2	39	32	2833	1452	453	928
50 Vikna	101	-	10	68	23	6879	1561	553	4765
51 Nærøy	263	4	6	133	120	15312	5438	2368	7506
55 Leka	68	2	9	39	18	4041	1184	280	2577
18 Nordland									
1988	4144	451	191	1301	2201	169430	54710	18348	96372
04 Bodø	124	4	5	53	62	4299	2121	525	1653
05 Narvik	57	5	2	16	34	888	662	89	137
11 Bindal	105	3	9	67	26	5081	1876	757	2448
12 Sømna	156	-	8	87	61	15496	4591	1150	9755
13 Brønnøy	166	3	5	87	71	15998	3346	705	11947
15 Vega	84	2	2	58	22	6310	1927	875	3508
16 Vevelstad	41	-	2	23	16	3350	1036	324	1990
18 Herøy	23	1	-	13	9	969	297	50	622
20 Alstahaug	126	3	14	60	49	6579	2698	256	3625
22 Leirfjord	127	2	3	23	99	7315	2168	132	5015
24 Vefsn	195	8	2	107	78	6624	3713	1457	1454
25 Grane	60	1	4	18	37	2147	760	469	918
26 Hattfjell	110	19	2	23	66	3574	1636	213	1725
27 Dønna	102	5	5	39	53	5374	1543	297	3534
28 Nesna	92	1	3	30	58	4258	1360	186	2712
32 Hemnes	167	20	5	47	95	5785	2449	626	2710
33 Rana	225	12	8	34	171	5324	2814	860	1650
34 Lurøy	83	7	1	15	60	1898	303	178	1417
35 Træna	3	-	-	1	2	72	37	-	35
36 Rødøy	66	1	4	12	49	2311	644	204	1463
37 Meløy	133	7	3	32	91	3925	1719	882	1324
38 Gildeskål	51	4	5	19	23	2317	521	143	1653
39 Beiarn	96	7	10	25	54	2249	1371	589	289
40 Saltdal	127	13	2	22	90	2403	1425	638	340
41 Fauske	90	3	2	23	62	3078	1486	526	1066
42 Skjerstad	64	5	2	16	41	1359	549	219	591
45 Sørfold	46	6	4	2	34	516	261	69	186
48 Steigen	165	1	2	89	73	5920	2724	422	2774
49 Hamarøy	30	-	-	1	29	1569	52	230	1287
50 Tysfjord	17	1	-	4	12	237	50	51	136
51 Lødingen	32	6	-	9	17	724	542	97	85
52 Tjeldsund	20	3	1	2	14	481	196	174	111
53 Evenes	50	2	-	8	40	866	346	68	452
54 Ballangen	69	12	12	16	29	1495	300	657	538
56 Røst	-	-	-	-	-	-	-	-	-
57 Værøy	9	3	-	2	4	64	2	22	40
59 Flakstad	35	14	2	5	14	806	67	462	277
60 Vestvågøy	295	65	19	68	143	14576	2370	1091	11115
65 Vågan	89	32	8	22	27	2920	678	229	2013

Tabell 2.9 (framh.). Husdyrgjødsel. Kommune. 1988 *Farmyard manure. Municipality. 1988*

Kommune	Driftseiningar med spreidd husdyrgjødsel					Areal det blei spreidd husdyrgjødsel på			
	I alt	Etter kor stor del som blei spreidd i våronna og i vekstsesongen				I alt	Open åker	Eng og beite som blei pløgd	Anna eng og beite
		Alt utanom vekstsesongen	1 - 49 prosent	50 - 59 prosent	100 prosent				
Nordland (framh.)									
66 Hadsel	168	26	7	36	99	5651	1282	1075	3294
67 Bø	118	36	8	24	50	3286	382	52	2852
68 Øksnes	86	39	5	14	28	2001	247	292	1462
70 Sortland	134	27	11	22	74	5228	1295	272	3661
71 Andøy	102	38	4	27	33	4071	864	728	2479
74 Moskenes	6	4	-	-	2	36	-	7	29
19 Troms									
1988	2023	526	107	314	1076	50128	19710	7464	22954
01 Harstad	161	3	4	18	136	4396	1848	1053	1495
02 Tromsø	246	110	19	38	79	6852	1339	964	4549
11 Kvæfjord	113	2	1	21	89	1846	977	329	540
13 Skånland	51	2	1	5	43	1623	419	368	836
15 Bjarkøy	20	3	1	4	12	610	155	239	216
17 Ibestad	47	13	2	8	24	919	257	145	517
19 Gratangen	36	5	1	6	24	697	187	50	460
20 Lavangen	29	3	2	-	24	284	177	17	90
22 Bardu	63	8	7	24	24	1491	1011	414	66
23 Salangen	69	10	3	22	34	1351	1008	245	98
24 Målselv	151	36	14	36	65	5176	2808	654	1714
25 Sørreisa	40	6	4	6	24	635	252	108	275
26 Dyrøy	36	4	3	4	25	748	235	197	316
27 Tranøy	48	13	5	10	20	1141	309	160	672
28 Torsken	8	1	4	2	1	49	8	7	34
29 Berg	3	2	-	-	1	12	1	-	11
31 Lenvik	125	33	7	6	79	2278	1222	191	865
33 Balsfjord	319	123	21	51	124	11524	2570	1383	7571
36 Karlsøy	43	31	1	1	10	903	31	307	565
38 Lyngen	97	20	-	13	64	1646	802	172	672
39 Storfjord	55	38	-	2	15	822	352	224	246
40 Kåfjord	111	7	-	4	100	1254	1006	70	178
41 Skjervøy	11	4	-	-	7	162	32	-	130
42 Nordreisa	102	35	3	22	42	2756	2108	127	521
43 Kvænangen	39	14	4	11	10	953	596	40	317
20 Finnmark									
1988	612	176	38	132	266	23751	6387	4137	13227
01 Hammerfest	-	-	-	-	-	-	-	-	-
02 Vardø	3	1	-	-	2	70	-	-	70
03 Vadsø	20	5	1	2	12	1293	225	145	923
11 Kautokeino	24	8	3	10	3	683	373	165	145
12 Alta	156	51	10	46	49	5487	2175	1088	2224
14 Loppa	20	12	-	1	7	300	36	12	252
15 Hasvik	6	1	-	1	4	67	-	20	47
16 Sørøysund	13	8	-	-	5	220	19	3	198
17 Kvalsund	21	13	1	1	6	403	41	20	342
18 Måsøy	6	1	-	-	5	83	-	-	83
19 Nordkapp	2	-	-	-	2	10	4	-	6
20 Porsanger	80	14	2	10	54	1956	664	600	692
21 Karasjok	58	16	4	20	18	3481	1156	84	2241
22 Lebesby	25	-	-	-	25	612	254	-	358
23 Gamvik	25	-	-	-	25	594	20	39	535
24 Berlevåg	1	-	-	1	-	12	12	-	-
25 Tana	94	25	13	28	28	5837	767	1502	3568
27 Nesseby	19	14	1	1	3	577	131	-	446
28 Båtsfjord	-	-	-	-	-	-	-	-	-
30 Sør-Varanger	39	7	3	11	18	2066	510	459	1097

Tidlegare utkome på emneområdet
Previously issued on the subject

Jordbrukstøllingen i kongeriket Norge 30. september 1907

Recensement du 30 septembre 1907

Første hefte: Utsæd, landbruksredskaper, kreaturhold, sæterbruk *Semences, machines agricoles, animaux domestiques et laiteries dans la montagne* NOS V 85

Andet hefte: Arealet og dets anvendelse. Procentberegninger m.m. *Etendue des exploitations, superficie cultivée. Chiffres proportionnels, etc.* NOS V 109

Tredje hefte: Oversikt m.v. *Aperçu général etc.* NOS V 145

Jordbrukstøllingen i Norge 1. januar 1918

Recensement du 1 janvier 1918

Første hefte: Kreaturhold *Bétail* NOS VI 170

Annet hefte: Arealet og dets anvendelse m.v. Oversikt over tellingens resultater *Etendue des exploitations superficie cultivée. Aperçu général, etc.* NOS VII 12

Skogbrukstølling for Norge *Recensement de sylviculture* NOS VIII 34

Jordbrukstøllingen i Norge 20. juni 1929

Recensement du 20 juin 1929

Første hefte: Husdyrhold *Bétail* NOS VIII 134

Annet hefte: Arealet og dets anvendelse m.v. *Etendue des exploitations, superficie cultivée* NOS VIII 145

Tredje hefte: Brukenes antall og størrelse m.v. *Propriétés foncières rurales, nombre et grandeur etc.* NOS VIII 171

Fjerde hefte: Oversikt *Aperçu général* NOS VIII 188

Jordbrukstøllingen i Norge 20. juni 1939

Recensement du 20 juin 1939

Første hefte: Arealet, husdyrholdet m.v. *La superficie, animaux domestiques etc.* NOS IX 191

Annet hefte: Eiendomsforholdene, arbeidsstyrken m.v. *Données spéciales sur les exploitations, ouvriers etc.* NOS X 9

Tredje hefte: Oversikt *Aperçu général* NOS X 40

Jordbrukstøllingen i Norge 20. juni 1949

Recensement du 20 juin 1949

Første hefte: Arealet, husdyrholdet m.v. *La superficie, animaux domestiques etc.* NOS XI 40

Annet hefte: Eiendomsforholdene, arbeidsstyrken m.v. *Conditions de propriété, nombre d'ouvriers etc.* NOS XI 71

Tredje hefte: De naturlige jordbruksområder *Les régions agricoles* NOS XI 87

Fjerde hefte: Oversikt *Aperçu général* NOS XI 103

Skogbrukstøllingen i Norge 1. september 1957

Census of Forestry September 1, 1957

Første hefte: Tabeller *First volume: Tables* NOS XII 6

Annet hefte: Oversikt *Second volume: General Survey* NOS XII 21

Jordbrukstøllinga i Noreg 20. juni 1959

Census of Agriculture June 20, 1959

Første hefte: Areal, husdyrhald m.m. *First volume: Land area, livestock etc.* NOS XII 40

Andre hefte: Maskinar og reiskapar m.m. *Second volume: Machinery and implements etc.* NOS XII 53

Tredje hefte: Eige- og leigetilhøve, arbeidskraft m.m. *Third volume: Ownership and tenancy, labour force etc.* NOS XII 79

Fjerde hefte: Dei naturlege jordbruksområda *Fourth volume: The agricultural regions* NOS XII 88

Femte hefte: Oversyn *Fifth volume: General Survey* NOS XII 123

Skogbrukstelling 1967 *Census of Forestry 1967*

Hefte I: Eiendommer, areal, eierforhold mv. *Volume I: Properties, Area, Ownership etc.* NOS XII 255

Hefte II: Driftsutstyr, framdrevet skogsvirke, dagsverk mv. *Volume II: Means of Production, Removals of Roundwood, Man-days etc.* NOS XII 260

Hefte III: Oversikt *Volume III: Survey* NOS XII 270

Jordbruksteljinga 1969 *Census of Agriculture 1969*

Hefte I: Talet på bruk, eige- og leigeforhold og brukarane etter ymse kjenneteikn *Volume I: Number of Holdings, Ownership and Tenancy, Holders Distributed According to Different Characteristics* NOS A 413

Hefte II: Areal, frukttre og bærbuskar, veksthus og -benker. Bruk som dyrkar ymse vekstar *Volume II: Area, Fruit Trees, Bacciferous Scrubs and Nurseries Holdings Cultivating Various Crops* NOS A 427

Hefte III: Husdyrhald *Volume III: Livestock* NOS A 446

Hefte IV: Maskinar, reiskapar, bygningar, driftsanlegg mv. *Volume IV: Machine, Implements, Buildings, Farm Installations, etc.* NOS A 455

Hefte V: Arbeidsinnsats, driftsutgifter, sal av produkt, hytter, jakt, fangst og ferskvassfiske *Volume V: Labour, Expenditures, Sales of Products, Cabins, Hunting and Fresh-water fishing* NOS A 470

Hefte VI: Bøndenes inntekt og formue 1969 *Volume VI: The holder's Income and Property* 1969 NOS A 494

Hefte VII: Oversikt *Volume VII: General Survey* NOS A 540

Landbruksteljing 1979 *Census of Agriculture and Forestry 1979*

Hefte I: Eigedomstilhøve - arealressursar *Volume I: Type of Ownership - Area Resources* NOS B 258

Hefte II: Personlege oppgåvegivarar. Yrkestilhøve, alder, fagutdanning *Volume II: Personal respondents. Occupation, age, vocational training* NOS B 274

Hefte III: Investeringar, maskinar, bygningar *Volume III: Investments, machines, buildings* NOS B 290

Hefte IV: Jordbruk *Volume IV: Agriculture - Area utilization* NOS B 296

Hefte V: Husdyr *Volume V: Livestock and poultry* NOS B 328

Hefte VI: Hagebruk *Volume VI: Horticulture* NOS B 363

Hefte VII: Skogbruk *Volume VII: Forestry* NOS B 403

Hefte VIII: Oversikt *Volume VIII: General Survey* NOS B 531

Landbruksteljing 1989 *Census of Agriculture and Forestry 1989*

Hefte VII: Skogbruk *Volume VII: Forestry* NOS C 5

Hefte II: Alder - Inntekt - Sysselsetjing - Fagutdanning *Volume II: Age - Income - Employment - Vocational Training*

Publikasjoner sende ut frå Statistisk sentralbyrå etter 1. januar 1991.

Emneinndelt oversikt

Publications issued by the Central Bureau of Statistics since 1 January 1991.

Survey arranged by subject matter

- 0. Generelle emne *General subject matters***
- Statistisk årbok 1991 *Statistical Yearbook*. 1991-496s. (NOS B; 980) 90 kr
ISBN 82-537-3564-2 ISSN 0377-8908
- 1. Naturressursar og naturmiljø *Natural resources and environment***
- 10. Ressurs- og miljøregnskap *Resource and environment accounts***
- Naturressurser og miljø 1990 Energi, luft, fisk, skog, jordbruk, holdninger til miljøproblemer, OECDs miljøtilstandsrapport. Ressursregnskap og analyser. 1991-160s. (RAPP; 91/1) 90 kr ISBN 82-537-3024-1 ISSN 0332-8422
- Naturressurser og miljø 1991 Energi, luft, fisk, skog, jordbruk, kommunale avløp, avfall, miljøindikatorer Ressursregnskap og analyser. 1992-154s. (RAPP; 92/1) 100 kr
ISBN 82-537-3651-7 ISSN 0332-8422
- Natural Resources and the Environment 1990. 1991-150s. (RAPP; 91/1A) 100 kr
ISBN 82-537-3558-8 ISSN 0332-8488
- Klima, økonomi og tiltak (KLØKT)/Knut Moum (red.) 1992-97s. (RAPP; 92/3) 90 kr
ISBN 82-537-3647-9 ISSN 0332-8422
- 12. Energi *Energy***
- Effektivisering av kraftmarkedet/Torstein Bye og Tor Arnt Johnsen. 1991-39s.
(RAPP; 91/13) 70 kr ISBN 82-537-3575-8
ISSN 0332-8422
- Substitusjon mellom olje og elektrisitet i produksjonssektorene i en makromodell/Hans Terje Mysen. 1991-43s. (RAPP; 91/7) 80 kr
ISBN 82-537-3054-3 ISSN 0332-8422
- 19. Andre ressurs- og miljøemne *Other subject matters related to resources and environment***
- Modell for kraftsektoren/Tor Arnt Johnsen. 1991-42s. (RAPP; 91/12) 70 kr
ISBN 82-537-3573-1 ISSN 0332-8422
- 2. Sosiodemografiske emne *Socio-demographic subject matters***
- 21. Befolkning *Population***
- Befolkningsstatistikk 1990 Hefte III
Oversikt *Population Statistics Volume III Survey*. 1991-136s. (NOS B; 950) 70 kr
ISBN 82-537-3003-9 ISSN 0801-6704
- Befolkningsstatistikk 1991 Hefte I
Endringstal for kommunar 1989-1991
Population Statistics 1991 Volume I Population Changes in Municipalities. 1991-55s. (NOS B; 963) 60 kr
ISBN 82-537-3046-2 ISSN 0801-6682
- Befolkningsstatistikk 1991 Hefte II
Folkemengd 1. januar *Population Statistics 1991 Volume II Population 1 January*. 1991-149s. (NOS B; 978) 70 kr
ISBN 82-537-3059-4 ISSN 0801-6690
- Befolkningsstatistikk 1991 Hefte III
Oversikt *Population Statistics Volume III Survey*. 1991-143s. (NOS B; 988) 70 kr
ISBN 82-537-3582-0 ISSN 0801-6704
- Familie- og yrkesundersøkelsen 1988 *Family and Occupation Survey*. 1991-187s.
(NOS B; 959) 80 kr ISBN 82-537-3040-3
ISSN 0803-2947
- Framskrivning av folkemengden Nasjonale og regionale tall 1990-2050 *Population Projections National and Regional Figures*. 1991-181s.
(NOS B; 983) 80 kr ISBN 82-537-3571-5
ISSN 0332-8015

Tallet på innvandrere og deres etterkommere fram mot år 2050/Per Sevaldson. 1991-74s. (RAPP; 91/10) 60 kr ISBN 82-537-3567-7 ISSN 0332-8422

22. Helsetilhøve og helseteneste *Health conditions and health services*

Dødsårsaker 1989 *Causes of Death*. 1991-175s. (NOS B; 955) 80 kr ISBN 82-537-3012-8 ISSN 0550-032X

Dødsårsaker 1990 *Causes of Death*. 1992-172s. (NOS C; 15) 85 kr ISBN 82-537-3642-8 ISSN 0550-032X

Helseinstitusjoner 1989 *Health Institutions*. 1991-98s. (NOS B; 949) 60 kr ISBN 82-537-3002-0 ISSN 0333-3701

Helseinstitusjoner 1990 *Health Institutions*. 1992-106s. (NOS C; 13) 70 kr ISBN 82-537-3632-0 ISSN 0333-3701

Helsestatistikk 1989 *Health Statistics*. 1991-107s. (NOS B; 966) 70 kr ISBN 82-537-3058-6 ISSN 0332-7906

Kommunehelsetjenesten Årsstatistikk for 1990. 1992-56s. (RAPP; 92/9) 90 kr ISBN 82-537-3653-3 ISSN 0332-8422

Pasientstatistikk 1989. 1991-72s. (RAPP; 91/4) 80 kr ISBN 82-537-3047-0 ISSN 0332-8422

Pasientstatistikk 1990. 1992-73s. (RAPP; 92/10) 90 kr ISBN 82-537-3654-1 ISSN 0332-8422

23. Utdanning og skolevesen *Education and educational institutions*

Utdanningsstatistikk Grunnskolar 1. september 1990 *Educational Statistics Primary and Lower Secondary Schools 1 September 1990*. 1991-106s. (NOS B; 972) 60 kr ISBN 82-537-3060-8 ISSN 0332-804X

Utdanningsstatistikk Videregående skoler 1. oktober 1989 *Educational Statistics Upper Secondary Schools 1 October 1989*. 1991-95s. (NOS B; 984) 60 kr ISBN 82-537-3572-3 ISSN 0332-8031

Utdanningsstatistikk Universiteter og høyskoler 1. oktober 1989 *Educational Statistics Universities and Colleges 1 October 1989*. 1991-115s. (NOS B; 994) 70 kr ISBN 82-537-3592-8 ISSN 0300-5631

24. Kulturelle tilhøve, generell tidsbruk, ferie og fritid *Culture, time use, holidays and leisure*

Tidsbruk og tidsorganisering 1970-90 *The Time Budget Surveys*. 1992-232s. (NOS; C 10) 105 kr ISBN 82-537-3637-1

Døgnet rundt Tidsbruk og tidsorganisering 1970-90 Tidsnyttingsundersøkelsene/Gustav Haraldsen og Hege Kitterød. 1992-185s. (SØS; 76) 189 kr ISBN 82-537-3639-8 ISSN 0801-3845

25. Sosiale tilhøve og sosialvesen *Social conditions and social services*

Barnehager 1990 *Kindergartens*. 1991-58s. (NOS B; 975) 50 kr ISBN 82-537-3580-4 ISSN 0803-4664

Sosialstatistikk 1989 *Social Statistics*. 1991-127s. (NOS B; 956) 70 kr ISBN 82-537-3022-5 ISSN 0333-2055

Sosialstatistikk 1990 *Social Statistics*. 1992-91s. (NOS C; 16) 65 kr ISBN 82-537-3643-6 ISSN 0333-2055

26. Rettstilhøve og rettsvesen *The law and legal institutions*

Kriminalstatistikk 1989 *Criminal Statistics*. 1991-151s. (NOS B; 943) 55 kr ISBN 82-537-2994-4 ISSN 0333-3914

Kriminalstatistikk 1990 *Criminal Statistics*. 1992-151s. (NOS; C2) 80 kr ISBN 82-537-3606-1 ISSN 0333-3914

29. Andre sosiodemografiske emne *Other socioeconomic subject matters*

Personellstatistikk Helsevesen og sosiale tjenester/Even Flaatten. 1991-71s. (RAPP; 91/5) 80 kr ISBN 82-537-3048-9 ISSN 0332-8422

3. Sosioøkonomiske emne *Socioeconomic subject matters*

30. Generelle sosioøkonomiske emne *General socioeconomic subject matters*

Arbeidsmiljø 1989 *Working Conditions*. 1992-120s. (NOS C; 9) 75 kr ISBN 82-537-3628-2

- Husholdningenes sparing Begrepsavklaring, dataproblemer og analyse/Knut Moum (red.). 1991-92s. (RAPP; 91/16) 80 kr ISBN 82-537-3585-5 ISSN 0332-8422
- 31. Folketeljingar *Population censuses***
- Folke- og boligteiling 1990 Foreløpige hovedtall. 1991-28s. (NOS B; 961) 50 kr ISBN 82-537-3044-6 ISSN 0803-2785
- Informasjonen om Folke- og boligteiling 1990 i massemediene/Liv Argel. 1992-68s. (RAPP; 92/6) 90 kr ISBN 82-537-3645-2 ISSN 0332-8422
- 32. Arbeidskraft *Labour***
- Arbeidsmarkedstatistikk 1990 *Labour Market Statistics*. 1991-192s. (NOS B; 965) 80 kr ISBN 82-537-3052-7 ISSN 0078-1878
- 33. Løn *Wages and salaries***
- Lønnsstatistikk 1990 *Wage Statistics*. 1991-143s. (NOS B; 999) 70 kr ISBN 82-537-3601-0 ISSN 0078-1916
- Lønnstelling for arbeidere i oljeutvinning, bergverksdrift og industri 3. kvartal 1990 *Wage Census for Workers in Oil Extraction, Mining and Manufacturing 3rd Quarter*. 1991-145s. (NOS C; 6) 80 kr ISBN 82-537-3623-1 ISSN 0803-6012
- 34. Personleg inntekt og formue *Personal income and property***
- Inntekts- og formuestatistikk 1988 *Income and Property Statistics*. 1991-202s. (NOS B; 948) 65 kr ISBN 82-537-3001-2 ISSN 0802-5738
- Personlig inntekt, formue og skatt 1980-1989 Rapport fra registerbasert skattestatistikk/Børge Strand. 1992-50s. (RAPP; 91/18) 60 kr ISBN 82-537-3618-5 ISSN 0332-8422
- 35. Personleg forbruk *Personal consumption***
- Konsumprisindeksen. 1991-82s. (RAPP; 91/8) 80 kr ISBN 82-537-3072-1 ISSN 0332-8422
- Prisnivå på Svalbard 1990. 1991-75s. (RAPP; 91/15) 60 kr ISBN 82-537-3556-1 ISSN 0332-8422
- 36. Bustader og butilhøve *Housing and housing conditions***
- Boforholdsundersøkelsen 1988 *Survey of Housing Conditions*. 1990-207s. (NOS B; 892) 80 kr ISBN 82-537-3019-5 ISSN 0803-1827
- 4. Næringsøkonomiske emne *Industrial subject matters***
- 40. Generelle næringsøkonomiske emne *General industrial subject matters***
- Regnskapsstatistikk 1989 Industri og varehandel *Statistics of Accounts Manufacturing, Wholesale and Retail Trade*. 1991-147s. (NOS B; 967) 70 kr ISBN 82-537-3049-7 ISSN 0802-684X
- Regnskapsstatistikk 1990 Industri og varehandel *Statistics of Accounts Manufacturing, Wholesale and Retail Trade*. 1992-145s. (NOS C; 21) 75 kr ISBN 82-537-3661-4 ISSN 0802-684X
- 41. Jordbruk, skogbruk, jakt, fiske og fangst *Agriculture, forestry, hunting, fishing, sealing and whaling***
- Fiske og oppdrett av laks mv. 1989 *Fishing and Rearing of Salmon etc.* 1991-76s. (NOS B; 985) 60 kr ISBN 82-537-3577-4 ISSN 0801-8197
- Fiskeristatistikk 1988-1989 *Fishery Statistics*. 1991-140s. (NOS B; 957) 70 kr ISBN 82-537-3023-3 ISSN 0333-3728
- Jaktstatistikk 1990 *Hunting Statistics*. 1991-56s. (NOS B; 993) 60 kr ISBN 82-537-3590-1 ISSN 0550-0400
- Jordbruksstatistikk 1989 *Agricultural Statistics*. 1991-143s. (NOS B; 954) 70 kr ISBN 82-537-3009-8 ISSN 0078-1894
- Jordbruksstatistikk 1990 *Agricultural Statistics*. 1992-136s. (NOS; C1) 80 kr ISBN 82-537-3602-9 ISSN 0078-1894
- Landbruksteljing 1989 Hefte II Alder - Inntekt - Sysselsetjing - Fagutdanning *Census of Agriculture and Forestry 1989 Vol. II Age - Income - Employment - Vocational Training*. 1992-117s. (NOS C; 12) 70 kr ISBN 82-537-3631-2

Landbruksteljing 1989 Hefte VII Skogbruk -
Utmarksressursar *Census of Agriculture and
Forestry 1989 Volume VII Forestry -
Outfield Resources*. 1992-130s. (NOS C; 5)
70 kr ISBN 82-537-3622-3

Skogavvirkning til salg og industriell
produksjon 1989/90 *Roundwood Cut for Sale
and Industrial Production*. 1991-64s.
(NOS B; 968) 60 kr ISBN 82-537-3050-0
ISSN 0800-3637

Skogstatistikk 1989 *Forestry Statistics*.
1991-121s. (NOS B; 970) 70 kr
ISBN 82-537-3055-1 ISSN 0468-8155

Skogstatistikk 1990 *Forestry Statistics*.
1992-131s. (NOS C; 17) 75 kr
ISBN 82-537-3648-7 ISSN 0468-8155

Totalregnskap for fiske- og fangstnæringen
1985-1988. 1991-37s. (RAPP; 91/9) 70 kr
ISBN 82-537-3559-6 ISSN 0332-8422

**42. Oljeutvinning, bergverk, industri og
kraftforsyning *Oil extraction, mining and
quarrying, manufacturing, electricity and gas
supply***

Elektrisitetsstatistikk 1989 *Electricity
Statistics*. 1991-93s. (NOS B; 969) 60 kr
ISBN 82-537-3051-9 ISSN 0333-3799

Energistatistikk 1990 *Energy Statistics*.
1991-85s. (NOS B; 995) 60 kr
ISBN 82-537-3593-6 ISSN 0333-371X

Energibruk i husholdningene
Energiundersøkelsen 1990/Arne Ljones, Runa
Nesbakken, Svein Sandbakken og Asbjørn
Aaheim. 1992-106s. (RAPP; 92/2) 90 kr
ISBN 82-537-3629-0 ISSN 0332-8422

Industristatistikk 1989 Hefte I Næringstall
*Manufacturing Statistics 1989 Volume I
Industrial Figures*. 1991-125s. (NOS
B; 989) 70 kr ISBN 82-537-3583-9
ISSN 0800-580X

Industristatistikk 1989 Hefte II Varetall
*Manufacturing Statistics 1989 Volume II
Commodity Figures*. 1991-161s.
(NOS B; 998) 80 kr ISBN 82-537-3599-5
ISSN 0800-5818

Olje- og gassvirksomhet 4. kvartal 1990
Statistikk og analyse *Oil and Gas Activity
4th Quarter 1990 Statistics and Analysis*.
1991-84s. (NOS B; 958) 60 kr
ISBN 82-537-3028-4 ISSN 0802-0477

Olje- og gassvirksomhet 1. kvartal 1991
Statistikk og analyse *Oil and Gas Activity 1st
Quarter 1991 Statistics and Analysis*. 1991-
122s. (NOS B; 979) 60 kr
ISBN 82-537-3563-4 ISSN 0802-0477

Olje- og gassvirksomhet 2. kvartal 1991
Statistikk og analyse *Oil and Gas Activity
2nd Quarter 1991 Statistics and Analysis*.
1991-62s. (NOS B; 987) 60 kr
ISBN 82-537-3581-2 ISSN 0802-0477

Olje- og gassvirksomhet 3. kvartal 1991
Statistikk og analyse *Oil and Gas Activity
3rd Quarter 1991 Statistics and Analysis*.
1991-73s. (NOS C; 3) 60 kr
ISBN 82-537-3619-3 ISSN 0802-0477

Olje- og gassvirksomhet 4. kvartal 1991
Statistikk og analyse *Oil and Gas Activity 4th
Quarter 1991 Statistics and Analysis*. 1992-
64s. (NOS C; 19) 55 kr ISBN 82-537-3657-6
ISSN 0802-0477

**43. Bygge- og anleggsverksemd *Building and
construction***

Byggearealstatistikk 1990 *Building Statistics*.
1991-58s. (NOS B; 962) 60 kr
ISBN 82-537-3045-4 ISSN 0550-7162

Byggearealstatistikk 4. kvartal 1990.
1991-55s. (NOS B; 960) 50 kr
ISBN 82-537-3043-8 ISSN 0550-7162

Byggearealstatistikk 1. kvartal 1991.
1991-55s. (NOS B; 976) 50 kr
ISBN 82-537-3562-6 ISSN 0550-7162

Byggearealstatistikk 2. kvartal 1991.
1991-55s. (NOS B; 991) 50 kr
ISBN 82-537-3586-3 ISSN 0550-7162

Byggearealstatistikk 3. kvartal 1991.
1991-55s. (NOS C; 14) 50 kr
ISBN 82-537-3634-7 ISSN 0550-7162

Byggearealstatistikk 4. kvartal 1991.
1992-55s. (NOS C; 27) 55 kr
ISBN 82-537-3671-1 ISSN 0550-7162

Byggekostnadsindeks for boliger Vekter og
representantvarer 1990/Peder Næs. 1991-70s.
(RAPP; 91/3) 80 kr ISBN 82-537-3026-8
ISSN 0332-8422

Bygge- og anleggsstatistikk 1989
Construction Statistics. 1991-78s.
(NOS B; 971) 60 kr ISBN 82-537-3057-8
ISSN 0550-029X

44. Utenrikshandel *External trade*

Commodity List Edition in English of Statistisk varefortegnelse for utenrikshandelen 1991 *Supplement to Monthly Bulletin of External Trade 1991 and External Trade 1991*. 1991-138s. (NOS B; 952) ISBN 82-537-3006-3 ISSN 0333-2896

Commodity List Edition in English of Statistisk varefortegnelse for Utenrikshandelen 1992 *Supplement to Monthly Bulletin of External Trade 1992 and External Trade 1992*. 1992-141s. (NOS C; 8) ISBN 82-537-3626-6 ISSN 0333-2896

Statistisk varefortegnelse for utenrikshandelen 1991 Tillegg til Månedstatistikk over utenrikshandelen 1991 og Utenrikshandel 1991. 1991-169s. (NOS B; 951) ISBN 82-537-3005-5 ISSN 0800-904X

Statistisk varefortegnelse for utenrikshandelen 1992 Tillegg til Månedstatistikk over utenrikshandelen 1992 og Utenrikshandel 1992. 1992-172s. (NOS C; 7) ISBN 82-537-3625-8 ISSN 0800-904X

Utenrikshandel 1990 *External Trade*. 1991-370s. (NOS B; 973) 100 kr ISBN 82-537-3061-6 ISSN 0802-9571

45. Varehandel *Internal trade*

Varehandelsstatistikk 1989 *Wholesale and Retail Trade Statistics*. 1991-74s. (NOS B; 982) 60 kr ISBN 82-537-3566-9 ISSN 0078-1959

46. Samferdsel og reiseliv *Transport, communication and tourism*

Hotelløkonomi og overnattinger En analyse av sammenhengen mellom hotellenes lønnsomhet og kapasitetsutnytting mv./Tom Granseth. 1992-53s. (RAPP; 92/5) 90 kr ISBN 82-537-3635-5 ISSN 0332-8422

Lastebiltransport 1988 Utvalgsundersøkelse *Road Goods Transport Sample Survey*. 1991-141s. (NOS B; 974) 70 kr ISBN 82-537-3555-3 ISSN 0800-9961

Reiselivsstatistikk 1990 *Statistics on Travel*. 1991-119s. (NOS B; 992) 70 kr ISBN 82-537-3589-8 ISSN 0333-208X

Samferdselsstatistikk 1989 *Transport and Communication Statistics*. 1991-192s. (NOS B; 945) 60 kr ISBN 82-537-2996-0 ISSN 0468-8147

Samferdselsstatistikk 1990 *Transport and Communication Statistics*. 1992-201s. (NOS B; 977) 80 kr ISBN 82-537-3569-3 ISSN 0468-8147

Sjøfart 1990 *Maritime Statistics*. 1991-132s. (NOS B; 986) 70 kr ISBN 82-537-3578-2 ISSN 0800-9848

Veitrafikkulykker 1990 *Road Traffic Accidents*. 1991-105s. (NOS B; 996) 70 kr ISBN 82-537-3594-4 ISSN 0468-8198

47. Tenesteyting *Services*

Tjenesteyting 1989 Forretningsmessig tjenesteyting og utleie av maskiner og utstyr *Services Business Services and Machinery and Equipment Rental and Leasing*. 1991-76s. (NOS B; 964) 60 kr ISBN 82-537-3570-7 ISSN 0800-4056

5. Samfunnsøkonomiske emne *General economic subject matters*

50. Nasjonalrekneskap og andre generelle samfunnsøkonomiske emne *National accounts and other general economic subject matters*

Kvartalsvis nasjonalregnskap 1978-1990 *Quarterly National Accounts*. 1992-206s. (NOS B; 997) 105 kr ISBN 82-537-3597-9 ISSN 0800-9783

Nasjonalregnskapsstatistikk 1989 *National Accounts Statistics*, 1991-345s. (NOS B; 981) 100 kr ISBN 82-537-3565-0 ISSN 0550-0494

Virksomheter av inntektsreguleringslovene 1988-90/Torbjørn Eika og Per Richard Johansen. 1991-50s. (RAPP; 91/6) 80 kr ISBN 82-537-3053-5 ISSN 0032-8422

51. Offentleg forvaltning *Public administration*

Aktuelle skattetall 1991 *Current Tax Data*. 1991-46s. (RAPP; 91/17) 70 kr ISBN 82-537-3596-0 ISSN 0332-8422

- Skatter og overføringer til private Historisk oversikt over satser mv. Årene 1975-1991. 1991-69s. (RAPP 91/14) 80 kr
ISBN 82-537-3576-6 ISSN 0332-8422
- Struktur tall for kommunenes økonomi 1990
Structural Data from the Municipal Accounts.
1992-160s. (NOS C; 11) 80 kr
ISBN 82-537-3630-4 ISSN 0333-3809
- 52. Finansinstitusjoner, pengar og kreditt**
Financial institutions, money and credit
- Kredittmarkedstatistikk Fordringer og gjeld overfor utlandet 1988 og 1989 *Credit Market Statistics Foreign Market Statistics Foreign Assets and Liabilities 1988 and 1989.*
1991-94s. (NOS B; 990) 60 kr
ISBN 82-537-3584-7 ISSN 0333-3736
- 59. Andre samfunnsøkonomiske emne** *Other general economic subject matters*
- MODIS V En modell for makroøkonomiske analyser/Yngvar Dyvi, Herbert Kristoffersen og Nils Øyvind Mæhle. 1991-218s.
(RAPP; 91/2) 125 kr ISBN 82-537-3021-7
ISSN 0332-8422
- En disaggregert ettermodell for offentlig transport i MODAG/MSG/Knut A. Magnussen og Jens Stoltenberg. 1991-42s.
(RAPP; 91/11) 70 kr ISBN 82-537-3568-5
ISSN 0332-8422
- Samfunnsøkonomiske virkninger av et EF-tilpasset jordbruk/Ådne Cappelen, Tor Skoglund og Erik Storm. 1992-51s.
(RAPP; 92/7) 75 kr ISBN 82-537-3650-9
ISSN 0332-8422

Utkome i serien Standarder for norsk statistikk (SNS)
Issued in the series Standards for Norwegian Statistics (SNS)

- | | | | |
|-------|--|-------|--|
| Nr. 1 | Kontoplanen i nasjonalregnskapet. Ajourført mai 1989 <i>Accounting System of the National Accounts. Updated May 1989.</i> 1989-95s. 45 kr ISBN 82-537-2792-5 | Nr. 6 | Klassifikasjon av sykdommer, skader og dødsårsaker Norsk utgave av <i>International Classification of Diseases, Ninth Revision (ICD-9).</i>
Systematisk del. Revidert 1990. 1990-310s. 100 kr ISBN 82-537-2966-9
Stikkordregister. Opptrykk 1992. 1992-153s. 115 kr ISBN 82-537-2350-4 |
| " 2 | Standard for næringsgruppering <i>Standard Industrial Classification.</i> 1983-49s. 35 kr ISBN 82-537-1891-8 | " 7 | Standard for utdanningsgruppering i offentlig norsk statistikk Revidert 1989 <i>Norwegian Standard Classification of Education Revised 1989.</i> 1989-161s. 60 kr ISBN 82-537-2793-3 |
| " 3 | Standard for handelsområder Etter kommuneinndelingen pr. 1. januar 1989. 1989-39s. 35 kr ISBN 82-537-2806-9 | " 9 | Internasjonal standard for varegruppering i statistikken over utenrikshandelen (SITC-Rev.3). 1989-96s. 55 kr ISBN 82-537-2741-0 |
| " 4 | Standard for kommunklassifisering <i>Standard Classification of Municipalities.</i> 1985-46s. 20 kr ISBN 82-537-2212-5 | | |
| " 5 | Standard for inndeling etter sosioøkonomisk status <i>Standard Classification of Socioeconomic Status.</i> 1984-32s. 12 kr ISBN 82-537-2073-4 | | |

Pris kr 85,00

Publikasjonen kjem ut i kommisjon hos
Universitetsforlaget, Oslo, og er til sals hos alle bokhandlarar.

ISBN 82-537-3664-9



9 788253 736648

