

NORGES OFFISIELLE STATISTIKK

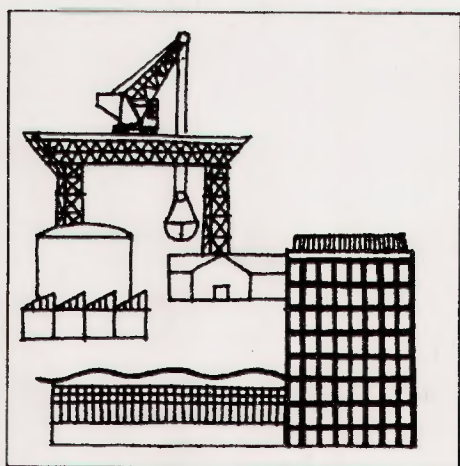

BYGGEAREAL- STATISTIKK

2. KVARTAL 1988

STATISTISK SENTRALBYRÅ



Resultatene av SSBs statistikkproduksjon utgis i serien *NORGES OFFISIELLE STATISTIKK — NOS*. Den omfatter ca. 80 titler med detaljerte data for de fleste områder i samfunnet. Et sammendrag av denne statistikken presenteres i *STATISTISK ÅRBOK*. Analyser og forskningsrapporter kommer i seriene *Sosiale og økonomiske studier* eller i *Rapporter*.

STATISTISK UKEHEFTE

Hovedresultatene av all ny statistikk fra Statistisk Sentralbyrå publiseres i Ukeheftet så snart tallene foreligger.

Har du behov for å være løpende orientert om statistiske opplysninger innen områdene befolkning, sosiale forhold, næringsliv og økonomi, eller behov for prisindekser? Da er et abonnement på Statistisk ukehefte godt å ha.

Statistisk ukehefte utkommer med 50 nummer i året. Et årsabonnement koster kr 300.



OSLO—KONGSVINGER

Opplysningskontoret
Postboks 8131 Dep., 0033 Oslo 1

NORGES OFFISIELLE STATISTIKK B 796



**BYGGEAREALSTATISTIKK
2. KVARTAL 1988**

**STATISTISK SENTRALBYRÅ
OSLO — KONGSVINGER 1988**

**ISBN 82-537-2684-8
ISSN 0550-7162**

EMNEGRUPPE
43 Bygge- og anleggsvirksomhet

ANDRE EMNEORD
Boligbygging
Husbygging
Leiligheter
Yrkesbygg

FORORD

Den kvartalsvise byggearealstatistikken gir opplysninger om godkjente, igangsatte og fullførte bygg, om godkjente, ikke igangsatte bygg og om bygg under arbeid ved utgangen av kvartalet.

De første 15 tabellene gir tilbakegående tall, mens resten av tabellene gir detaljerte tall for statistikk-kvartalet.

Det er ikke utarbeidet kvartalstall for perioden før 1983. Skulle det være behov for slike tall, bes interesserte ta kontakt med Statistisk Sentralbyrå i Kongsvinger.

Arbeidet med publikasjonen har vært ledet av førstesekretær John Bjørke.

Statistisk Sentralbyrå, Oslo/Kongsvinger, 20. september 1988

Eisle Skancke

Arild Thomassen

INNHOLD

	Side
Figurregister	7
Tabellregister	7
TekstdeI	
1. Statistikkgrunnet	9
2. Omfang	9
3. Kjennerker	9
4. Kommentarer til tabellene	11
FigurdeI	12
TabelldeI	14

Standardtegn i tabeller

- .. Oppgave mangler
- Null
- 0 Mindre enn 0,5 av den
brukt enhet
- * Forel6pig tall

FIGURREGISTER

	SIDE
1. GODKJENTE BYGG. BOLIGER ETTER BYGNINGSTYPE. 1985 - 1988	12
2. GODKJENTE BYGG. ANDRE BYGG ENN BOLIG. BRUKSAREAL. 1 000 M ² . 1985 - 1988	12
3. GODKJENTE BYGG. ANTALL BOLIGER. FYLKE	12
4. GODKJENTE BYGG. ANDRE BYGG ENN BOLIG. BRUKSAREAL. 1 000 M ² . FYLKE	12
5. BYGG SATT I GANG. BOLIGER ETTER BYGNINGSTYPE. 1985 - 1988	13
6. BYGG SATT I GANG. ANDRE BYGG ENN BOLIG. BRUKSAREAL. 1 000 M ² . 1985 - 1988	13
7. BYGG SATT I GANG. ANTALL BOLIGER. FYLKE	13
8. BYGG SATT I GANG. ANDRE BYGG ENN BOLIG. BRUKSAREAL. 1 000 M ² . FYLKE	13

TABELLREGISTER

OVERSIKTSTABELLER

1. GODKJENTE BYGG. BOLIGER ETTER BYGNINGSTYPE	14
2. GODKJENTE BYGG. BRUKSAREAL ETTER BYGNINGSTYPE. 1000 M ²	14
3. GODKJENTE BYGG. BOLIGER OG BRUKSAREAL TIL BOLIG. BRUKSAREAL TIL ANNET ENN BOLIG, ETTER BRUKERENS NÆRING	15
4. GODKJENTE, IKKE IGANGSATTE BYGG VED KVARTALET/ÅRETS UTGANG. BOLIGER ETTER BYGNINGSTYPE	15
5. GODKJENTE, IKKE IGANGSATTE BYGG VED KVARTALET/ÅRETS UTGANG. BRUKSAREAL ETTER BYGNINGSTYPE. 1000 M ²	16
6. GODKJENTE, IKKE IGANGSATTE BYGG VED KVARTALET/ÅRETS UTGANG. BOLIGER OG BRUKSAREAL TIL BOLIG. BRUKSAREAL TIL ANNET ENN BOLIG, ETTER BRUKERENS NÆRING	16
7. BYGG SATT I GANG. BOLIGER ETTER BYGNINGSTYPE	17
8. BYGG SATT I GANG. BRUKSAREAL ETTER BYGNINGSTYPE. 1000 M ²	17
9. BYGG SATT I GANG. BOLIGER OG BRUKSAREAL TIL BOLIG. BRUKSAREAL TIL ANNET ENN BOLIG, ETTER BRUKERENS NÆRING	18
10. BYGG UNDER ARBEID VED KVARTALET/ÅRETS UTGANG. BOLIGER ETTER BYGNINGSTYPE	18
11. BYGG UNDER ARBEID VED KVARTALET/ÅRETS UTGANG. BRUKSAREAL ETTER BYGNINGSTYPE. 1000 M ²	19
12. BYGG UNDER ARBEID VED KVARTALET/ÅRETS UTGANG. BOLIGER OG BRUKSAREAL TIL BOLIG. BRUKSAREAL TIL ANNET ENN BOLIG, ETTER BRUKERENS NÆRING	19
13. FULLFØRTE BYGG. BOLIGER ETTER BYGNINGSTYPE	20
14. FULLFØRTE BYGG. BRUKSAREAL ETTER BYGNINGSTYPE. 1000 M ²	20
15. FULLFØRTE BYGG. BOLIGER OG BRUKSAREAL TIL BOLIG. BRUKSAREAL TIL ANNET ENN BOLIG, ETTER BRUKERENS NÆRING	21

GODKJENTE BYGG

16. GODKJENTE BYGG. BOLIGER OG BRUKSAREAL TIL BOLIG, ETTER BYGNINGSTYPE. FYLKE	22
17. GODKJENTE BYGG. BRUKSAREAL ETTER BYGNINGSTYPE. FYLKE. 1000 M ²	23
18. GODKJENTE BYGG. BOLIGER OG BRUKSAREAL TIL BOLIG. BRUKAREAL TIL ANNET ENN BOLIG, ETTER BRUKERENS NÆRING. FYLKE	23

GODKJENTE, IKKE IGANGSATTE BYGG

19. GODKJENTE, IKKE IGANGSATTE BYGG VED KVARTALET/ÅRETS UTGANG. BOLIGER OG BRUKSAREAL TIL BOLIG, ETTER BYGNINGSTYPE. FYLKE	24
20. GODKJENTE, IKKE IGANGSATTE BYGG VED KVARTALET/ÅRETS UTGANG. BRUKSAREAL ETTER BYGNINGSTYPE. FYLKE. 1000 M ²	25
21. GODKJENTE, IKKE IGANGSATTE BYGG VED KVARTALET/ÅRETS UTGANG. BOLIGER OG BRUKSAREAL TIL BOLIG. BRUKSAREAL TIL ANNET ENN BOLIG, ETTER BRUKERENS NÆRING. FYLKE	25

BYGG SATT I GANG

22. BYGG SATT I GANG. BOLIGER OG BRUKSAREAL ETTER BYGNINGSTYPE	26
23. BYGG SATT I GANG. BOLIGER OG BRUKSAREAL TIL BOLIG, ETTER BYGNINGSTYPE. FYLKE	27
24. BYGG SATT I GANG. BRUKSAREAL ETTER BYGNINGSTYPE. FYLKE. 1000 M ²	28
25. BYGG SATT I GANG. BOLIGER OG BRUKSAREAL TIL BOLIG. BRUKSAREAL TIL ANNET ENN BOLIG, ETTER BRUKERENS NÆRING. FYLKE	28
26. BYGG SATT I GANG. BOLIGER ETTER BYGNINGSTYPE OG FUNDAMENTERING/MATERIALER I BÆREKONSTRUKSJONER/MATERIALER I YTTERVEGGER	29
27. BYGG SATT I GANG. BRUKSAREAL ETTER BYGNINGSTYPE OG FUNDAMENTERING/MATERIALER I BÆREKONSTRUKSJONER/MATERIALER I YTTERVEGGER. 1000 M ²	30
28. BYGG SATT I GANG. BRUKSAREAL ETTER BYGGHERRE OG BYGNINGSTYPE. 1000 M ²	31
29. BYGG SATT I GANG. LEILIGHETER ETTER OPPVARMINGSKILDE OG BYGNINGSTYPE. ANTALL BAD OG VANNKLOSETT. FYLKE	31

BYGG UNDER ARBEID

30. BYGG UNDER ARBEID VED KVARTALET/ÅRETS UTGANG. BOLIGER OG BRUKSAREAL ETTER BYGNINGSTYPE	32
31. BYGG UNDER ARBEID VED KVARTALET/ÅRETS UTGANG. BOLIGER OG BRUKSAREAL TIL BOLIG, ETTER BYGNINGSTYPE. FYLKE	33
32. BYGG UNDER ARBEID VED KVARTALET/ÅRETS UTGANG. BRUKSAREAL ETTER BYGNINGSTYPE. FYLKE. 1000 M ²	34
33. BYGG UNDER ARBEID VED KVARTALET/ÅRETS UTGANG. BOLIGER OG BRUKSAREAL TIL BOLIG. BRUKSAREAL TIL ANNET ENN BOLIG ETTER BRUKERS NÆRING. FYLKE	34

FULLFØRTE BYGG

34. FULLFØRTE BYGG. BOLIGER OG BRUKSAREAL ETTER BYGNINGSTYPE	35
35. FULLFØRTE BYGG. BOLIGER OG BRUKSAREAL TIL BOLIG, ETTER BYGNINGSTYPE. FYLKE	36
36. FULLFØRTE BYGG. BRUKSAREAL ETTER BYGNINGSTYPE. FYLKE. 1000 M ²	37
37. FULLFØRTE BYGG. BOLIGER OG BRUKSAREAL TIL BOLIG. BRUKSAREAL TIL ANNET ENN BOLIG, ETTER BRUKERENS NÆRING. FYLKE	37

KOMMUNETABELLER

38. BYGG SATT I GANG. BOLIGER ETTER BYGNINGSTYPE. KOMMUNE	38
39. BYGG SATT I GANG. BRUKSAREAL ETTER BYGNINGSTYPE. KOMMUNE. M ²	46

1. STATISTIKKGRUNNLAGET

Grunneiendoms-, Adresse- og Bygningsregistret (GAB) er et EDB-register som skal inneholde opplysninger om alle grunneiendommer og adresser i Norge. Det skal også inneholde opplysninger om alle bygninger som var under arbeid 31. desember 1982 og alle bygninger som er bygget eller endret etter 1. januar 1983. Oppgavene til GAB innhentes med hjemmel i delingsloven og forskriftene til denne.

Eier av registret er Miljøverndepartementet. Det faglige ansvaret for registret er ivare tatt av Statens Kartverk.

Fylkeskartkontorene administrerer systemet ute i distriktene og forestår mesteparten av det praktiske arbeidet med å overføre data til EDB.

De interkommunale datasentralene står for den EDB-tekniske driften, mens kommunene gir de nødvendige meldinger til Bygningsregisteret basert på oppgaver fra byggherren og ved inspeksjon på byggeplassen.

2. OMFANG

Byggearealstatistikken omfatter med få unntak alle nybygg, tilbygg og påbygg med minst 30 m² nybygd bruksareal. I tillegg er alle bygg under 30 m² som inneholder en selvstendig boligenhet (leilighet eller hybel) tatt med. Dette medfører at byggevirksomhet innenfor en eksisterende bygning, f.eks. byfornyelse, ikke er med i statistikken. Dessuten er åpne silobygg, dvs. silobygg som ikke er oppdelt i etasjer, ikke med i statistikken. Bygg for jordbruk, skogbruk og fiske er holdt utenfor. Dette skyldes at det er påvist svikt i registreringen av slike bygg etter at meldeplikten for denne byggevirksomheten falt bort i januar 1970.

3. KJENNEMERKER

Bygningstype, er fastlagt etter hvilken funksjon bygget skal ha. Kombinerte bygg - f.eks. kombinerte bolig- og forretningsbygg, lager- og produksjonsbygg mv. - er gruppert etter den funksjon som har størst andel av byggets bruksareal.

Det er følgende bygningstyper:

Boliger

- 01 Ren enebolig
 - 02 Enebolig med hybelleilighet, sokkel-leilighet e.l.
 - 03 Tomannsbolig, vertikalt delt
 - 04 Tomannsbolig, horisontalt delt
 - 05 Rekkehus
 - 06 Kjede hus, atriumhus
 - 07 Andre småhus
 - 08 Blokk på 3 og 4 etasjer
 - 09 Blokk på 5 etasjer og over
 - 10 Terrassehus
 - 11 Våningshus på gårdsbruk, enebolig
 - 12 Våningshus på gårdsbruk, tomannsbolig, vertikalt delt
 - 13 Våningshus på gårdsbruk, tomannsbolig, horisontalt delt
 - 18 Annen hustype
 - 19 Tilbygg og påbygg
- Boligbygg omfatter bare helårsboliger.

Produksjonsbygg for bergverksdrift og industri

- 31 Etasjebygg for fabrikk eller verksted
- 32 Etasjebygg for fabrikk eller verksted kombinert med kontor
- 33 Produksjonshall
- 34 Produksjonshall kombinert med kontorfløy
- 35 Silobygg
- 39 Andre produksjonsbygg

Kontor- og forretningsbygg mv.

- 41 Kontor- og administrasjonsbygg
- 42 Varehus og andre butikkbygg
- 43 Ekspedisjonsbygg og terminal
- 44 Lagerbygg og garasjebygg
- 45 Garasjebygg og uthus for bolig
- 46 Bensinstasjon
- 49 Annet bygg for kontor, forretning eller samferdsel

Hotell- og restaurantbygg

- 51 Hotell
- 52 Annet herberge
- 53 Restaurant/kafé
- 54 Gatekjøkken/kiosk
- 55 Utleiehytte/campinghytte

Undervisnings- og forskningsbygg

- 61 Bygg for undervisning og forskning, inkl. muséer og bibliotek

Bygg for helsestell og sosial omsorg

- 62 Sykehus, gamle hjem, hjem for psykisk utviklingshemmede o.l.
- 63 Barnehjem, barnehage, feriekoloni o.l.

Forsamlingshus

- 64 Kirke, krematorie, gravkapell
- 65 Menighetshus, samfunnshus
- 66 Teater- og kinobygg
- 67 Idrettsbygg

Andre bygg

- 68 Fængselsbygg
- 69 Andre bygg for offentlig og privat tjenesteyting (tilfluktsrom)
- 91 Fritidsbygg (hytte, sommerhus o.l.)
- 92 Boligbrakke, koie, rorbu o.l. (seterhus, sel)
- 99 Andre bygg

Næring. I tillegg til bygningstype registreres også hvilken næring byggets bruker tilhører. Næringsgrupperingen er knyttet til brukeren og derfor uavhengig av bygningstype. Næringsgrupperingen er i samsvar med Standard for næringsgruppering, som bygger på 1968-utgaven av FNs Internasjonale grupperingsstandard ISIC.

Det nyttes følgende næringsgrupper:

- 0 Boliger
- 1 Jordbruk, skogbruk
- 2 Fiske og fangst
- 3 Bergverksdrift og industri
- 4 Varehandel, bank og forsikring
- 5 Hotell og restaurantdrift
- 6 Offentlig administrasjon
- 7 Undervisning og forskning
- 8 Helse- og veterinærvesen
- 9 Annen virksomhet

Siden det ikke alltid er kjent hvem som skal bruke bygget på det tidspunkt skjemaet til statistikken fylles ut, anses næringsgrupperingen som mer usikker enn gruppering etter bygningstype. Bygg der brukers næring er ukjent, plasseres ofte i næringsgruppe 9 Annen virksomhet. Denne gruppen vil derfor delvis også være en gruppe for uoppgitt.

Geografisk beliggenhet. For hvert bygg registreres den kommune bygget ligger i. Det er ikke brukt mindre enheter som krets eller lignende.

Godkjente bygg. Et bygg regnes som godkjent når byggherren får den første positive tilbakemelding fra kommunen om at byggeprosjektet er kurant. Tiden det tar fra søknad til godkjenning vil nok variere en del både fra sak til sak og fra kommune til kommune. Det er imidlertid forutsetningen at godkjenningstidspunktet skal ligge så tett som mulig opp til tidspunktet for innlevering av byggesøknad.

Godkjent, ikke igangsatt. Fra et bygg meldes godkjent til det meldes igangsatt regnes det som godkjent, ikke igangsatt. Denne gruppen bygg blir gjenstand for samme type vurderinger som gruppen bygg under arbeid.

Bygg satt i gang. Et bygg regnes som

igangsatt når arbeidet med såle eller grunnmur påbegynnes.

Fullførte bygg. Et bygg regnes som fullført når enten byggearbeidet, medregnet installasjons- og innredningsarbeider mv., er avsluttet eller minst 50 prosent av bygget er tatt i bruk.

Bygg under arbeid. Fra et bygg er meldt igangsatt til det meldes fullført regnes det som i arbeid, selv om byggearbeidet midlertidig blir stanset. Dersom et bygg er i arbeid i uforholdsmessig lang tid, blir det undersøkt om byggearbeidet er stanset og om det er meningen å fullføre bygget. For igangsatte bygg som ikke vil bli fullført, blir registreringen annullert og bygget blir tatt ut av statistikken. Dette kan medføre at tall for under arbeid ved utgangen av statistikkåret ikke blir lik under arbeid ved utgangen av foregående år pluss igangsatt minus fullført i statistikkåret.

Bruksareal. Bruksareal er arealet innenfor omsluttende vegger. For beregning av bruksareal tas mål fra innside av vegg eller annen begrensende bygningsdel. En bygnings totale bruksareal vil derfor være summen av arealet innenfor ytterveggene for alle etasjer. I et boligbygg vil f.eks. kjellerarealet inngå i bygningens bruksareal til bolig. Bruksarealet måles etter regler gitt i Norsk Standard nr. 3940 Areal og volumberegning av bygninger.

Leilighet. En leilighet er i statistikken en enhet med minst ett rom og kjøkken. Hybelleilighet er nå definert som leilighet. Bare boliger som skal nyttes til helårsbolig, regnes som leilighet.

Hybel er et rom med egen inngang beregnet som bolig for en eller flere personer, og som har adgang til vann og toalett uten at det er nødvendig å gå gjennom en annen leilighet. I statistikken er hybler ikke regnet som leilighet.

Boliger er lik summen av leiligheter og hybler.

Rom. Et rom må tilfredsstillende bygningslovens krav til beboelsesrom og være 6 m² eller større. Kjøkken, bad, gang o.l. regnes ikke som rom.

Byggherre. Med byggherre menes den juridiske person som byggearbeidet utføres for. I enkelte tilfelle, særlig når det gjelder boligbygg, kan byggherren være en annen enn den endelige eier eller bruker av bygget, f.eks. et boligbyggelag eller en entreprenør som bygger boliger for seinere salg.

Etasje. Det registreres antall boliger og areal i kjeller, underetasje, alminnelig etasje og loft. Skillet mellom kjeller/underetasje og underetasje/alminnelig etasje er fastsatt i byggeforskriftene og bestemmes i prinsippet av himlingens høyde over planert terreng. En alminnelig etasje skal ha en høyde på 2,10 meter eller mer over en bredde på minimum 1,20 meter. Et tilgjengelig volum over øverste alminnelige etasje kalles loft. Det kreves fri høyde på 1,70 meter i minimum 0,30 meters bredde.

Fundamentering er den delen av bygget som overfører virkende krefter direkte til grunnen. Dette kan være f.eks. vegger, søyler eller peler. I statistikken registreres følgende fundamenteringstyper:

- Grunnmur
- Bankett/såle
- Peler
- Annet

Materialer i bærekonstruksjoner. Vertikale bærekonstruksjoner er bærende deler i vegger o.l., f.eks. reisverket. Horisontale bærekonstruksjoner er bærende deler i tak, golv o.l., f.eks. bjelkelaget. I statistikken registreres de materialer som utgjør mer enn en fjerdedel av konstruksjonen. I ett bygg kan det derfor registreres inntil 3 ulike materialslag.

Det registreres følgende materialer:

- Tre
- Lettbetong
- Betong
- Metall
- Tegl (bare i vertikale deler)
- Annet

Materialer i yttervegger. Det blir registrert de samme materialer som i vertikale bærekonstruksjoner.

4. KOMMENTARER TIL TABELLENE

Det er de samme prinsipper og definisjoner som ligger til grunn i månedlig, kvartalsvis og årlig byggearealstatistikk. I prinsippet er derfor tallene som publiseres i disse seriene sammenlignbare. I praksis vil imidlertid rettinger som foretas i GAB-registeret som statistikken bygger på, gjøre at summen av tre månedsstatistikker kan avvike fra tall i kvartalsstatistikken. Tilsvarende kan summen fire kvartalsstatistikker avvike fra tall i årsstatistikken. Normalt er disse avvikene små.

Bygg godkjent før 1. januar 1985 mangler i stor utstrekning dato for godkjenning. Det viser seg også at noen bygg mangler godkjenningsdato også etter 1. januar 1985. For å kunne presentere sammenlignbare tallserier, har Statistisk Sentralbyrå beregnet godkjenningsdato der den mangler. Vi har gjort dette ved å trekke gjennomsnittlig godkjenningstid for vedkommende bygningstype fra igangsettingstidspunktet. Beregningen slår mest ut for 1. kvartal 1985 der vi har beregnet 30 prosent av tallene for godkjente og godkjente, ikke igangsatte bygg. For de øvrige kvartaler i 1985 er tilsvarende beregningsandel synkende fra snaut 15 prosent i 2. kvartal til 5 prosent i 4. kvartal.

Tall for godkjente og godkjente, ikke igangsatte bygg i statistikk-kvartalet er antakelig noe for lavt. Dette skyldes at enkelte kommuner rapporterer inn igangsettings- og godkjenningsdato samtidig, f.eks. godkjenningsdato februar først når bygget igangsettes i mai. Tallene i tabellene 1-6, som av denne grunn kan komme til å bli endret senere, er merket med *.

Figur 1. Godkjente bygg. Boliger etter bygningstype. 1) Kvartal. 1985 - 1988

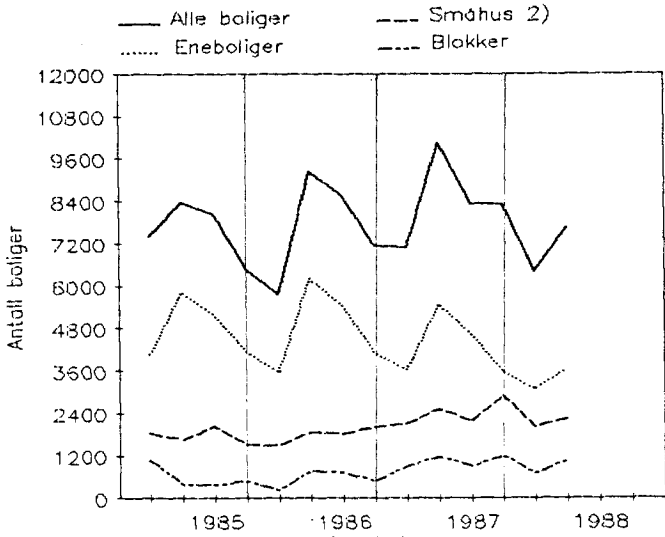

1) Siste kvartal er foreløpige tall.
 2) Rekke-, terrassehus, tomannsboliger og andre småhus.

Figur 2. Godkjente bygg. Andre bygg enn bolig. Bruksareal. 1) Kvartal. 1985 - 1988

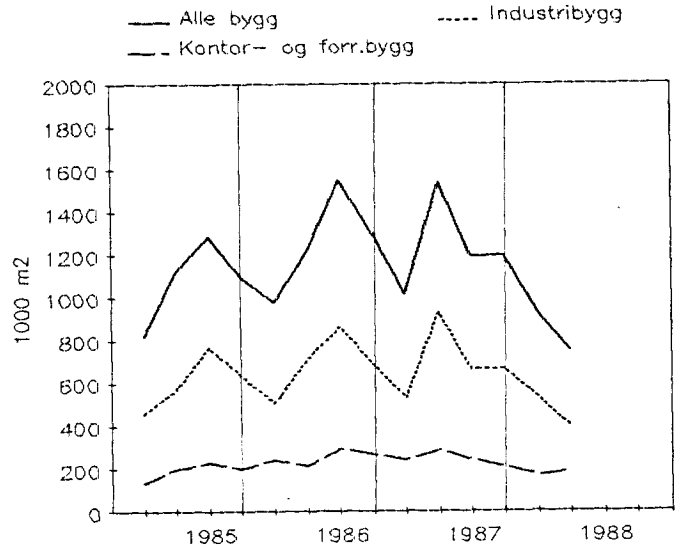

1) Siste kvartal er foreløpige tall.

Figur 3. Godkjente bygg. Antall boliger.

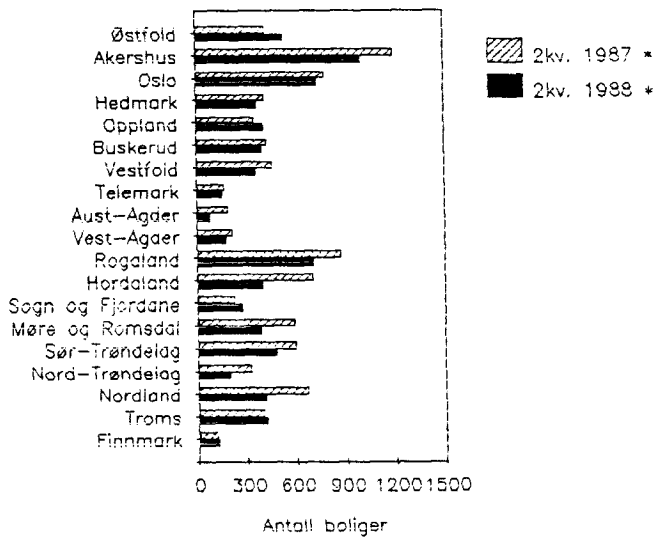

Figur 4. Godkjente bygg. Andre bygg enn bolig. Bruksareal.

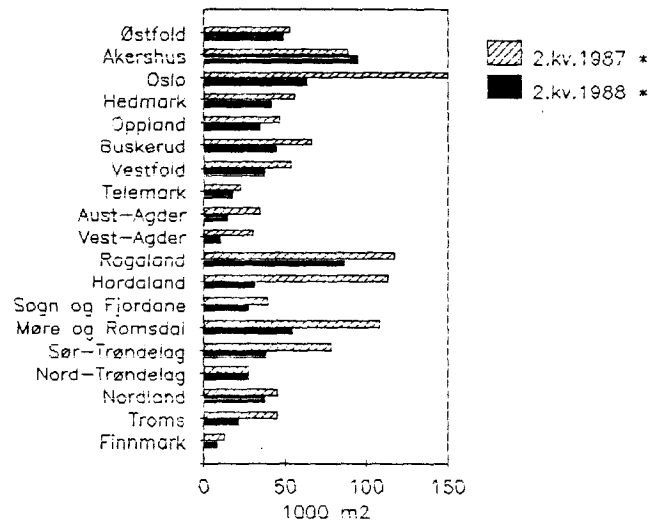

Figur 5. Bygg satt i gang. Boliger etter bygningstype. Kvartal. 1985 - 1988

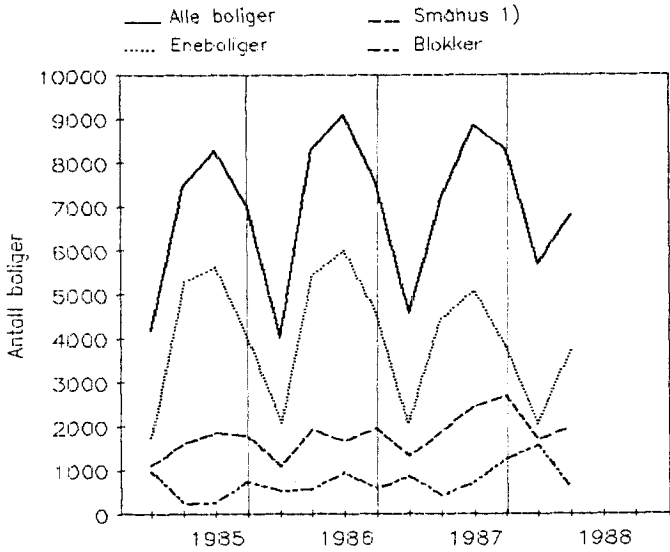

1) Rekke-, terrassehus, tomannsboliger og andre småhus.

Figur 6. Bygg satt i gang. Andre bygg enn bolig. Bruksareal. Kvartal. 1985 - 1988

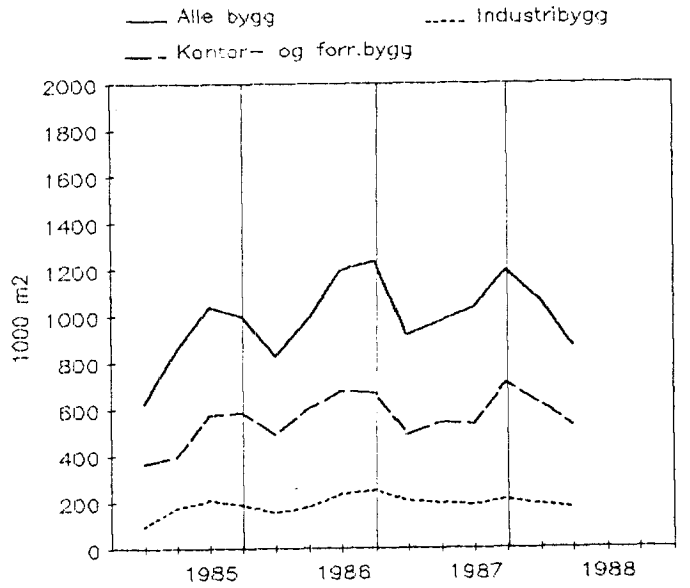

Figur 7. Bygg satt i gang. Antall boliger.

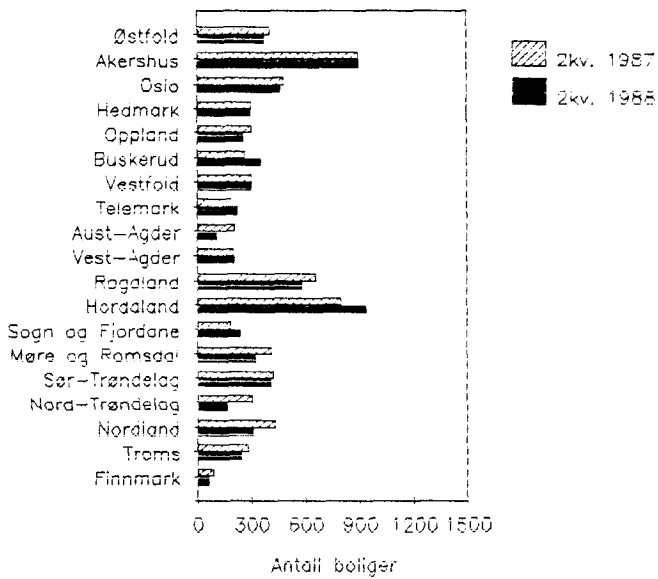

Figur 8. Bygg satt i gang. Andre bygg enn bolig. Bruksareal.

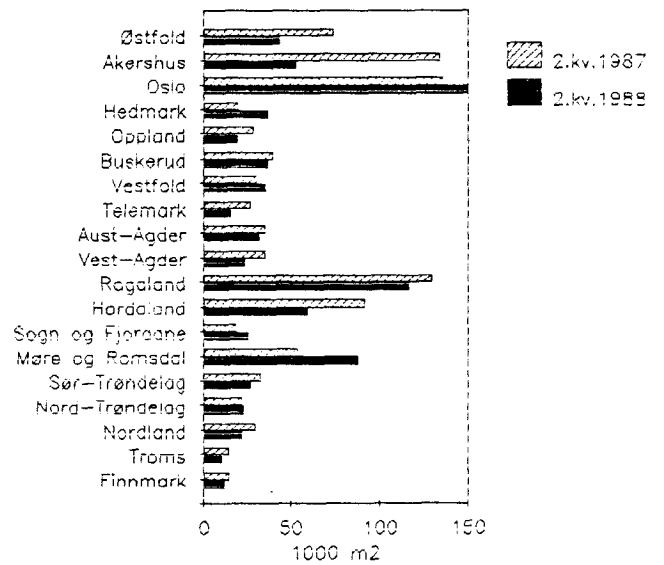

TABELL 1. GODKJENTE BYGG. BOLIGER ETTER BYGNINGSTYPE

	ALLE BOLIGER	I REINE BOLIGBYGG OG KOMBINERTE BYGG MED MINST 50 PROSENT BRUKSAREAL TIL BOLIG							I KOMBI- NERTE BYGG MED UNDER 50 PROSENT BRUKSAREAL TIL BOLIG
		FRITT- LIGGENDE ENE- BOLIGER	VERTIKALT DELTE TO- MANN- BOLIGER	REKKEHUS OG TER- RASSEHUS O.L.	HORISONTAL DELTE HUS MED INNTIL 4 LEILIG- HETER	BLOKKER	ANDRE HUS- TYPER	TILBYGG OG PÅBYGG	
1983
1984
1985	30272	19161	1162	3105	2754	2277	608	885	320
1986	30613	19256	1294	2650	3228	2174	707	952	352
1987	33757	17269	1508	3862	4311	4166	976	1005	660
1985									
1. KV.	7412	4070	214	998	619	1066	172	207	66
2. KV.	8354	5811	342	544	769	369	158	288	73
3. KV.	8025	5153	342	938	746	372	104	260	110
4. KV.	6481	4127	264	625	620	470	174	130	71
1986									
1. KV.	5736	3537	318	613	560	225	230	143	110
2. KV.	9219	6204	291	569	1002	756	84	288	25
3. KV.	8537	5433	322	635	856	719	222	218	132
4. KV.	7121	4082	363	833	810	474	171	303	85
1987									
1. KV.	7080	3620	321	996	786	891	137	219	110
2. KV.	10048	5452	416	850	1256	1181	292	302	299
3. KV.	8305	4621	396	639	1128	893	261	250	117
4. KV.	8324	3576	375	1377	1141	1201	286	234	134
1988									
1. KV.	6405	3059	352	597	1074	683	325	180	135
2. KV.*	7649	3654	234	729	1269	1069	337	254	103

TABELL 2. GODKJENTE BYGG. BRUKSAREAL ETTER BYGNINGSTYPE. 1000 M²

	ANDRE BYGG ENN BOLIG								
	BOLIG- BYGG I ALT	I ALT ¹	PROD. BYGG FOR BERG- VERKSORIFT OG INDUSTRI	KONTOR- OG FORRET- NING- BYGG MV.	HOTELL- OG RESTAU- RANTBYGG	UNDERVIS- OG FORSK- NINGSBYGG	BYGG FOR HELSE- STELL OG SOSIAL OMSORG	FORSAM- LINGS- HUS	ANDRE BYGG ¹
1983
1984
1985	5726	4315	751	2426	167	183	144	166	478
1986	5938	5032	1004	2760	159	177	275	154	502
1987	5954	4926	964	2770	206	156	145	257	426
1985									
1. KV.	1292	818	131	458	16	40	43	42	88
2. KV.	1684	1117	198	568	65	59	40	46	141
3. KV.	1530	1285	225	766	37	28	30	42	157
4. KV.	1220	1096	197	633	50	57	31	36	92
1986									
1. KV.	1122	976	238	505	36	39	31	25	102
2. KV.	1889	1216	211	710	32	36	41	50	136
3. KV.	1630	1547	291	861	36	49	112	50	147
4. KV.	1297	1293	264	684	55	53	91	29	117
1987									
1. KV.	1282	1013	238	528	57	38	33	48	71
2. KV.	1839	1533	282	918	40	36	45	65	147
3. KV.	1489	1188	238	659	71	47	23	45	104
4. KV.	1344	1192	206	665	38	35	44	99	104
1988									
1. KV.	1121	923	167	533	26	57	22	24	95
2. KV.*	1271	750	183	392	29	23	27	14	83

¹ TALLENE OMFATTER IKKE BYGG FOR JORDBRUK, SKOGBRUK OG FISKE.

TABELL 3. GODKJENTE BYGG. BOLIGER OG BRUKSAREAL TIL BOLIG. BRUKSAREAL TIL ANNET ENN BOLIG, ETTER BRUKERENS NÆRING

	BOLIGER			BRUKSAREAL TIL ANNET ENN BOLIG						
	I ALT	AV DETTE LEILIGHETER	BRUKSAREAL	I ALT ¹	BERGVERKS-DRIFT OG INDUSTRI	VARE-HANDEL, BANK, FINANS OG FORSIKRING	UNDERVISNING OG FORSKNING	HELSE- OG VETERINÆR-VESEN	ANNEN VIRKSOMHET ¹	
	1 000 M ²									
1983	
1984	
1985	30272	30161	5722	4320	932	995	181	118	2094	
1986	30613	30268	5891	5079	1021	1197	174	248	2439	
1987	33757	33556	5947	4931	981	1250	177	109	2415	
1985										
1. KV.	7412	7380	1291	819	169	236	39	35	340	
2. KV.	8354	8327	1683	1117	221	250	59	30	557	
3. KV.	8025	7999	1528	1287	314	267	26	31	649	
4. KV.	6481	6455	1219	1098	229	243	58	21	547	
1986										
1. KV.	5736	5694	1109	989	247	262	32	30	418	
2. KV.	9219	9193	1876	1229	257	291	36	39	606	
3. KV.	8537	8429	1613	1564	255	373	48	97	791	
4. KV.	7121	6952	1293	1297	262	271	58	82	624	
1987										
1. KV.	7080	7047	1278	1017	254	258	44	31	430	
2. KV.	10048	10003	1844	1528	291	368	50	35	784	
3. KV.	8305	8242	1486	1190	233	315	45	9	588	
4. KV.	8324	8264	1339	1196	203	309	38	34	613	
1988										
1. KV.	6405	6288	1097	948	143	242	62	12	490	
2. KV.*	7649	7487	1267	754	153	186	24	24	367	

¹ TALLENE OMFATTER IKKE BYGG FOR JORDBRUK, SKOGBRUK OG FISKE.

TABELL 4. GODKJENTE, IKKE IGANGSATTE BYGG VED KVARTALET/ÅRETS UTGANG. BOLIGER ETTER BYGNINGSTYPE

	ALLE BOLIGER	I REINE BOLIGBYGG OG KOMBINERTE BYGG MED MINST 50 PROSENT BRUKSAREAL TIL BOLIG						I KOMBI-NERTE BYGG MED UNDER 50 PROSENT BRUKSAREAL TIL BOLIG
		FRITT-LIGGENDE-ENE-BOLIGER	VERTIKALT DELTE TO-MANNS-BOLIGER	REKKEHUS OG TER-RASSEHUS O.L.	HORISONTALT DELTE HUS MED INNTIL 4 LEILIGHETER	BLOKKER	ANDRE HUS-TYPER	
1983
1984
1985	9132	4528	397	1160	766	1519	295	304
1986	11933	5769	591	1543	1132	1867	331	499
1987	17496	7353	807	2284	1811	3506	588	763
1985								
1. KV.	8905	4438	341	1337	653	1487	307	216
2. KV.	9787	4945	452	1173	771	1630	328	335
3. KV.	9709	4450	484	1372	731	1784	332	359
4. KV.	9132	4528	397	1160	766	1519	295	304
1986								
1. KV.	10804	5987	534	1231	977	1211	294	366
2. KV.	12171	6744	560	1118	1164	1679	264	459
3. KV.	12250	6229	627	1476	1114	1820	354	448
4. KV.	11933	5769	591	1543	1132	1867	331	499
1987								
1. KV.	14603	7174	735	1956	1503	2055	397	576
2. KV.	17749	8084	915	2175	1841	3129	521	715
3. KV.	17228	7633	914	1978	1755	3321	575	722
4. KV.	17496	7353	807	2284	1811	3506	588	763
1988								
1. KV.	18369	8304	837	2287	2231	2737	696	822
2. KV.*	19244	8245	770	2423	2437	3239	771	897

TABELL 5. GODKJENTE, IKKE IGANGSATTE BYGG VED KVARTALET/ÅRETS UTGANG. BRUKSAREAL ETTER BYGNINGSTYPE. 1000 M²

	ANDRE BYGG ENN BOLIG								
	BOLIG- BYGG I ALT	I ALT ¹	PROD. BYGG FOR BERG- VERKSDRIFT OG INDUSTRI	KONTOR- OG FORRET- NING- BYGG MV.	HOTELL- OG RESTAU- RANTBYGG	UNDERVIS- OG FORSK- NINGSBYGG	BYGG FOR HELSE- STELL OG SOCIAL OMSORG	FORSAM- LINGS- OG HUS	ANDRE BYGG ¹
1983
1984
1985	1632	1679	239	999	69	71	57	55	189
1986	2168	2600	487	1416	105	80	162	67	283
1987	2973	3674	650	2092	188	96	106	175	367
1985									
1. KV.	1529	1060	186	585	17	53	64	39	116
2. KV.	1745	1354	208	768	63	54	63	52	146
3. KV.	1683	1593	227	957	64	43	54	66	182
4. KV.	1632	1679	239	999	69	71	57	55	189
1986									
1. KV.	2031	1830	318	1022	77	70	58	59	226
2. KV.	2353	2124	377	1166	79	76	76	73	276
3. KV.	2299	2526	457	1390	83	67	152	80	296
4. KV.	2168	2600	487	1416	105	80	162	67	283
1987									
1. KV.	2665	2781	526	1515	131	90	112	102	304
2. KV.	3177	3410	600	1952	120	81	130	129	397
3. KV.	3049	3568	653	2079	148	111	99	114	364
4. KV.	2973	3674	650	2092	188	96	106	175	367
1988									
1. KV.	3202	3636	634	2098	186	86	82	158	393
2. KV.*	3275	3520	646	1965	197	78	82	149	403

¹ TALLENE OMFATTER IKKE BYGG FOR JORDBRUK, SKOGBRUK OG FISKE.

TABELL 6. GODKJENTE, IKKE IGANGSATTE BYGG VED KVARTALET/ÅRETS UTGANG. BOLIGER OG BRUKSAREAL TIL BOLIG. BRUKSAREAL TIL ANNET ENN BOLIG, ETTER BRUKERENS NÆRING

	BOLIGER			BRUKSAREAL TIL ANNET ENN BOLIG					
	I ALT	AV DETTE LEILIG- HETER	BRUKS- AREAL	I ALT ¹	BERGVERKS- DRIFT OG INDUSTRI	VARE- HANDEL, BANK, FINANS OG FOR- SIKRING	UNDER- VISNING OG FORSK- NING	HELSE- OG VETERINÆR- VESEN	ANNEN VIRK- SOMHET ¹
	1 000 M ²								
1983
1984
1985	9132	9102	1630	1681	313	333	68	44	923
1986	11933	11724	2143	2626	517	558	89	160	1302
1987	17496	17321	2953	3694	660	908	98	96	1932
1985									
1. KV.	8905	8869	1529	1060	221	274	52	58	455
2. KV.	9787	9765	1744	1354	231	345	53	49	676
3. KV.	9709	9686	1681	1597	307	329	41	52	868
4. KV.	9132	9102	1630	1681	313	333	68	44	923
1986									
1. KV.	10804	10746	2011	1850	385	437	59	46	923
2. KV.	12171	12126	2327	2151	497	475	70	67	1042
3. KV.	12250	12125	2262	2564	519	546	70	141	1288
4. KV.	11933	11724	2143	2626	517	558	89	160	1302
1987									
1. KV.	14603	14449	2648	2798	586	585	93	111	1423
2. KV.	17749	17625	3156	3432	662	822	97	120	1730
3. KV.	17228	17064	3028	3589	709	857	115	91	1816
4. KV.	17496	17321	2953	3694	660	908	98	96	1932
1988									
1. KV.	18369	18117	3167	3671	608	893	94	66	2009
2. KV.*	19244	18910	3242	3552	616	809	85	73	1968

¹ TALLENE OMFATTER IKKE BYGG FOR JORDBRUK, SKOGBRUK OG FISKE.

TABELL 7. BYGG SATT I GANG. BOLIGER ETTER BYGNINGSTYPE

	I REINE BOLIGBYGG OG KOMBINERTE BYGG MED MINST 50 PROSENT BRUKSAREAL TIL BOLIG								I KOMBI- NERTE BYGG MED UNDER 50 PROSENT BRUKSAREAL TIL BOLIG
	ALLE BOLIGER	FRITT- LIGGENDE ENE- BOLIGER	VERTIKALT DELTE TO- MANNS- BOLIGER	REKKEHUS OG TER- RASSEHUS O.L.	HORISONTALT DELTE HUS MED INNTIL 4 LEILIG- HETER	BLOKKER	ANDRE HUS- TYPER	TILBYGG OG PÅBYGG	
1983	31507	17694	1402	4463	2476	3289	983	831	369
1984	26281	16401	1206	2987	2020	1779	834	749	305
1985	26893	16660	1104	2919	2298	2177	718	674	343
1986	29192	18120	1230	2500	2932	2603	708	778	321
1987	29117	15475	1312	3315	3751	3194	769	775	526
1985									
1. KV.	4175	1737	193	634	280	963	175	92	101
2. KV.	7460	5263	230	718	643	226	138	169	73
3. KV.	8254	5612	308	737	791	260	255	229	62
4. KV.	7004	4048	373	830	584	728	150	184	107
1986									
1. KV.	4013	2059	187	544	345	507	223	81	67
2. KV.	8271	5426	314	746	844	559	124	203	55
3. KV.	9080	5996	322	389	942	928	142	229	132
4. KV.	7511	4506	393	780	767	556	195	259	55
1987									
1. KV.	4561	2056	187	691	427	850	66	147	137
2. KV.	7166	4385	245	680	932	404	216	169	135
3. KV.	8842	5073	397	836	1214	716	207	243	156
4. KV.	8302	3816	470	1101	1108	1232	280	200	95
1988									
1. KV.	5676	2035	342	649	694	1558	200	121	77
2. KV.	6798	3716	301	593	1063	587	262	180	96

TABELL 8. BYGG SATT I GANG. BRUKSAREAL ETTER BYGNINGSTYPE. 1000 M²

	ANDRE BYGG ENN BOLIG								
	BOLIG- BYGG I ALT	I ALT ¹	PROD. BYGG FOR BERG- VERKSDRIFT OG INDUSTRI	KONTOR- OG FORRET- NING- BYGG MV.	HOTELL- OG RESTAU- RANTBYGG	UNDERVIS- INGS- FORSK- NINGSBYGG	BYGG FOR HELSE- STELL OG SOSIAL OMSORG	FORSAM- LINGS- HUS	ANDRE BYGG ¹
1983	5293	2677	528	1327	68	183	123	113	335
1984	4819	3053	533	1642	90	158	117	140	373
1985	4989	3505	659	1908	113	144	131	160	390
1986	5615	4353	826	2482	127	163	172	150	434
1987	5273	4219	803	2328	137	162	221	185	383
1985									
1. KV.	651	624	95	365	15	18	19	51	61
2. KV.	1463	851	175	392	19	59	45	32	129
3. KV.	1608	1036	204	571	35	39	37	30	120
4. KV.	1267	995	185	581	44	29	29	46	81
1986									
1. KV.	723	823	152	489	28	40	30	21	63
2. KV.	1629	983	175	598	24	29	28	41	88
3. KV.	1765	1193	233	674	29	49	36	48	124
4. KV.	1432	1231	245	666	33	42	76	39	130
1987									
1. KV.	820	913	202	486	32	35	91	18	49
2. KV.	1351	973	193	537	44	44	35	44	76
3. KV.	1619	1030	185	532	43	17	55	60	138
4. KV.	1433	1191	206	706	18	66	38	57	101
1988									
1. KV.	902	1059	185	619	30	66	48	42	70
2. KV.	1200	867	171	525	18	31	27	22	73

¹ TALLENE OMFATTER IKKE BYGG FOR JORDBRUK, SKOGBRUK OG FISKE.

TABELL 9. BYGG SATT I GANG. BOLIGER OG BRUKSAREAL TIL BOLIG. BRUKSAREAL TIL ANNET ENN BOLIG, ETTER BRUKERENS NÆRING

	BOLIGER			BRUKSAREAL TIL ANNET ENN BOLIG					
	I ALT	AV DETTE LEILIG- HETER	BRUKS- AREAL	I ALT ¹	BERGVERKS- DRIFT OG INDUSTRI	VARE- HANDEL, BANK, FINANS OG FOR- SIKRING	UNDER- VISNING OG FORSK- NING	HELSE- OG VETERINÆR- VESEN	ANNEN VIRK- SOMHET ¹
1 000 M ²									
1983	31507	31236	5287	2684	514	634	175	111	1250
1984	26281	26169	4795	3077	660	725	165	119	1408
1985	26893	26785	4989	3506	770	911	150	117	1558
1986	29192	29024	5579	4390	893	1029	150	135	2183
1987	29117	28941	5267	4225	853	979	186	185	2023
1985									
1. KV.	4175	4145	655	621	111	205	24	18	263
2. KV.	7460	7425	1466	848	210	184	57	42	355
3. KV.	8254	8230	1603	1042	227	286	39	27	463
4. KV.	7004	6985	1265	996	222	236	30	30	478
1986									
1. KV.	4013	4001	718	828	175	173	40	28	412
2. KV.	8271	8231	1618	996	172	262	26	19	517
3. KV.	9080	9050	1757	1202	254	316	41	23	568
4. KV.	7511	7426	1417	1246	267	265	40	61	613
1987									
1. KV.	4561	4515	815	918	189	230	41	83	375
2. KV.	7166	7109	1357	966	213	185	45	31	493
3. KV.	8842	8819	1615	1033	187	279	27	39	502
4. KV.	8302	8256	1429	1196	249	268	72	30	576
1988									
1. KV.	5676	5637	893	1068	193	307	64	44	459
2. KV.	6798	6718	1195	873	145	269	34	16	409

¹ TALLENE OMFATTER IKKE BYGG FOR JORDBRUK, SKOGBRUK OG FISKE.

TABELL 10. BYGG UNDER ARBEID VED KVARTALET/ÅRETS UTGANG. BOLIGER ETTER BYGNINGSTYPE

	ALLE BOLIGER	I REINE BOLIGBYGG OG KOMBINERTE BYGG MED MINST 50 PROSENT BRUKSAREAL TIL BOLIG						I KOMBI- NERTE BYGG MED UNDER 50 PROSENT BRUKSAREAL TIL BOLIG	
		FRITT- LIGGENDE ENE- BOLIGER	VERTIKALT DELTE TO- MANN- BOLIGER	REKKEHUS OG TER- RASSEHUS O.L.	HORISONTALT DELTE HUS MED INNTIL 4 LEILIG- HETER	BLOKKER	ANDRE HUS- TYPER		TILBYGG OG PÅBYGG
1983	32210	16394	1380	4411	2954	4377	1415	878	401
1984	27560	16275	1331	2724	2543	2321	1090	911	365
1985	28467	17211	1197	2485	2749	2443	764	927	691
1986	31688	19154	1265	2052	3349	3366	867	1091	544
1987	32633	17171	1363	2930	4158	4112	1118	1079	702
1985									
1. KV.	25105	13805	1193	2605	2378	2941	736	808	639
2. KV.	25949	14965	1085	2646	2399	2688	652	850	664
3. KV.	28085	17382	1113	2473	2729	2123	680	949	636
4. KV.	28467	17211	1197	2485	2749	2443	764	927	691
1986									
1. KV.	26282	15401	1120	2431	2581	2542	843	852	512
2. KV.	28504	16853	1098	2418	2901	2867	894	928	545
3. KV.	31614	19237	1207	2054	3318	3429	785	1035	549
4. KV.	31688	19154	1265	2052	3349	3366	867	1091	544
1987									
1. KV.	29427	16965	1178	2288	3110	3578	733	1052	523
2. KV.	29808	16263	1157	2710	3247	3973	863	1009	586
3. KV.	32283	17962	1309	2657	3916	3699	895	1127	718
4. KV.	32633	17171	1363	2930	4158	4112	1118	1079	702
1988									
1. KV.	30714	15103	1358	2892	3936	4605	1180	966	674
2. KV.	30363	15029	1334	2597	4007	4538	1214	985	659

TABELL 11. BYGG UNDER ARBEID VED KVARTALET/ÅRETS UTGANG. BRUKSAREAL ETTER BYGNINGSTYPE. 1000 M²

	ANDRE BYGG ENN BOLIG								
	BOLIG- BYGG I ALT ¹	I ALT ¹	PROD. BYGG FOR BERG- VERKSDRIFT OG INDUSTRI	KONTOR- OG FORRET- NING- BYGG MV.	HOTELL- OG RESTAU- RANTBYGG	UNDERVIS- OG FORSK- NINGSBYGG	BYGG FOR HELSE- STELL OG SOSIAL OMSORG	FORSAM- LINGS- HUS	ANDRE BYGG ¹
1983	5384	3035	603	1479	73	251	205	150	274
1984	5118	3521	675	1748	110	256	207	185	340
1985	5413	4112	835	2080	129	271	220	208	369
1986	6231	5144	1015	2768	144	254	261	221	481
1987	6174	5349	1005	2863	139	259	308	274	501
1985									
1. KV.	4565	3510	636	1797	105	263	199	185	325
2. KV.	4832	3820	688	1920	109	307	222	197	377
3. KV.	5400	4105	795	2118	112	276	232	197	375
4. KV.	5413	4112	835	2080	129	271	220	208	369
1986									
1. KV.	5029	4255	860	2212	142	260	216	195	370
2. KV.	5505	4596	850	2481	149	257	230	220	409
3. KV.	6169	5062	951	2785	154	261	232	235	445
4. KV.	6231	5144	1015	2768	144	254	261	221	481
1987									
1. KV.	5791	5029	1009	2672	130	241	310	208	460
2. KV.	5845	5469	1114	2898	137	292	333	229	467
3. KV.	6255	5452	1058	2906	143	232	325	257	530
4. KV.	6174	5349	1005	2863	139	259	308	274	501
1988									
1. KV.	5714	5382	990	2901	142	275	329	276	470
2. KV.	5638	5427	1006	3000	118	254	310	260	480

¹ TALLENE OMFATTER IKKE BYGG FOR JORDBRUK, SKOGBRUK OG FISKE.

TABELL 12. BYGG UNDER ARBEID VED KVARTALET/ÅRETS UTGANG. BOLIGER OG BRUKSAREAL TIL BOLIG. BRUKSAREAL TIL ANNET ENN BOLIG, ETTER BRUKERENS NÆRING

	BOLIGER			BRUKSAREAL TIL ANNET ENN BOLIG					
	I ALT	AV DETTE LEILIG- HETER	BRUKS- AREAL	I ALT ¹	BERGVERKS- DRIFT OG INDUSTRI	VARE- HANDEL, BANK, FINANS OG FOR- SIKRING	UNDER- VISNING OG FORSK- NING	HELSE- OG VETERINÆR- VESEN	ANNEN VIRK- SOMHET ¹
						1 000 M ²			
1983	32210	31900	5378	3041	646	644	242	212	1297
1984	27560	27431	5092	3546	760	750	247	205	1584
1985	28467	28324	5484	4042	923	931	227	211	1750
1986	31688	31491	6210	5166	1054	1130	230	228	2524
1987	32633	32418	6167	5356	1043	1157	253	270	2633
1985									
1. KV.	25105	24951	4622	3453	724	789	223	189	1528
2. KV.	25949	25772	4890	3762	790	838	266	206	1662
3. KV.	28085	27952	5463	4042	898	968	235	208	1733
4. KV.	28467	28324	5484	4042	923	931	227	211	1750
1986									
1. KV.	26282	26149	5026	4258	952	968	241	212	1885
2. KV.	28504	28339	5499	4601	925	1057	255	211	2153
3. KV.	31614	31468	6159	5073	1017	1204	246	204	2402
4. KV.	31688	31491	6210	5166	1054	1130	230	228	2524
1987									
1. KV.	29427	29207	5756	5063	1008	1160	225	271	2399
2. KV.	29808	29610	5820	5494	1120	1243	253	288	2590
3. KV.	32283	32090	6248	5459	1073	1235	222	273	2656
4. KV.	32633	32418	6167	5356	1043	1157	253	270	2633
1988									
1. KV.	30714	30511	5703	5393	1021	1214	273	296	2590
2. KV.	30363	30131	5639	5425	1000	1293	252	274	2605

¹ TALLENE OMFATTER IKKE BYGG FOR JORDBRUK, SKOGBRUK OG FISKE.

TABELL 13. FULLFØRTE BYGG. BOLIGER ETTER BYGNINGSTYPE

	ALLE BOLIGER	I REINE BOLIGBYGG OG KOMBINERTE BYGG MED MINST 50 PROSENT BRUKSAREAL TIL BOLIG							I KOMBI- NERTE BYGG MED UNDER 50 PROSENT BRUKSAREAL TIL BOLIG
		FRITT- LIGGENDE ENE- BOLIGER	VERTIKALT DELTE TO- MANNS- BOLIGER	REKKEHUS OG TER- RASSEHUS O.L.	HORISONTALT DELTE HUS MED INNTIL 4 LEILIG- HETER	BLOKKER	ANDRE HUS- TYPER	TILBYGG OG PÅBYGG	
1983	32513	16137	2027	4829	2812	4088	1813	592	215
1984	30866	16321	1257	4645	2406	3939	1190	745	363
1985	26114	15711	1227	3176	2108	2292	734	647	219
1986	25784	16095	1139	2866	2345	1765	698	608	268
1987	28381	17410	1273	2528	2953	2550	508	771	388
1985									
1. KV.	6758	4194	320	771	461	580	219	184	29
2. KV.	6616	4103	338	677	622	479	222	127	48
3. KV.	6118	3195	280	910	461	825	227	130	90
4. KV.	6622	4219	289	818	564	408	66	206	52
1986									
1. KV.	6353	3894	279	660	538	533	229	161	59
2. KV.	5981	3987	322	708	537	198	79	125	25
3. KV.	5939	3625	221	726	529	366	245	119	108
4. KV.	7300	4476	301	770	699	646	141	202	65
1987									
1. KV.	6916	4246	288	490	677	670	193	188	164
2. KV.	6824	4616	286	587	695	353	103	119	65
3. KV.	6582	3875	278	626	698	686	158	213	48
4. KV.	7953	4608	416	828	866	819	57	248	111
1988									
1. KV.	7144	4099	324	701	916	637	145	222	100
2. KV.	7631	3972	337	930	1060	696	219	181	236

TABELL 14. FULLFØRTE BYGG. BRUKSAREAL ETTER BYGNINGSTYPE. 1000 M²

	ANDRE BYGG ENN BOLIG								
	BOLIG- BYGG I ALT	I ALT ¹	PROD. BYGG FOR BERG- VERKSDRIFT OG INDUSTRI	KONTOR- OG FORRET- NING- BYGG MV.	HOTELL- OG RESTAU- RANTBYGG	UNDERVIS- OG FORSK- NINGSBYGG	BYGG FOR HELSE- STELL OG SOSIAL OMSORG	FORSAM- LINGS- HUS	ANDRE BYGG ¹
1983	5153	2201	421	1051	49	129	258	109	184
1984	5070	2619	504	1352	55	156	116	108	328
1985	4706	2994	505	1592	98	155	130	143	371
1986	4768	3311	625	1814	114	163	127	134	334
1987	5348	4011	787	2262	145	158	150	135	376
1985									
1. KV.	1217	716	141	331	24	37	39	58	86
2. KV.	1196	542	123	268	15	15	23	21	77
3. KV.	1040	751	97	373	32	70	27	30	122
4. KV.	1253	987	145	619	27	33	41	35	87
1986									
1. KV.	1146	663	124	372	20	26	27	32	62
2. KV.	1139	662	189	330	19	33	15	17	59
3. KV.	1099	722	134	351	27	46	36	30	98
4. KV.	1346	1222	182	732	48	53	46	49	112
1987									
1. KV.	1283	1065	217	617	34	49	45	32	72
2. KV.	1266	670	135	384	29	8	22	21	70
3. KV.	1255	938	174	487	58	61	28	39	91
4. KV.	1514	1294	259	749	21	40	55	41	130
1988									
1. KV.	1314	1079	199	645	29	50	26	36	96
2. KV.	1363	958	178	529	38	54	52	42	65

¹ TALLENE OMFATTER IKKE BYGG FOR JORDBRUK, SKOGBRUK OG FISKE.

TABELL 15. FULLFØRTE BYGG. BOLIGER OG BRUKSAREAL TIL BOLIG. BRUKSAREAL TIL ANNET ENN BOLIG, ETTER BRUKERENS NÆRING

	BOLIGER			BRUKSAREAL TIL ANNET ENN BOLIG					
	I ALT	AV DETTE LEILIG- HETER	BRUKS- AREAL	I ALT ¹	BERGVERKS- DRIFT OG INDUSTRI	VARE- HANDEL, BANK, FINANS OG FOR- SIKRING	UNDER- VISNING OG FORSK- NING	HELSE- OG VETERINÆR- VESEN	ANNEN VIRK- SOMHET ¹
1 000 M ²									
1983	32513	32164	5151	2202	404	504	141	277	876
1984	30866	30505	5069	2620	566	633	162	121	1138
1985	26114	26014	4689	3012	610	726	168	114	1394
1986	25784	25669	4756	3322	766	833	148	123	1452
1987	28381	28233	5334	4025	852	953	164	113	1943
1985									
1. KV.	6758	6747	1216	716	150	163	46	37	320
2. KV.	6616	6604	1198	540	144	136	14	25	221
3. KV.	6118	6050	1030	760	119	155	69	25	392
4. KV.	6622	6613	1245	995	197	273	38	27	460
1986									
1. KV.	6353	6331	1144	665	149	144	27	28	317
2. KV.	5981	5971	1135	665	204	180	13	20	248
3. KV.	5939	5896	1092	729	161	147	48	34	339
4. KV.	7300	7263	1346	1222	243	353	55	38	533
1987									
1. KV.	6916	6893	1292	1056	244	207	47	41	517
2. KV.	6824	6811	1267	669	157	172	9	21	311
3. KV.	6582	6494	1236	958	168	225	64	17	483
4. KV.	7953	7929	1509	1299	278	347	42	34	599
1988									
1. KV.	7144	7101	1316	1078	215	242	45	16	559
2. KV.	7631	7568	1362	959	195	254	57	44	409

¹ TALLENE DMFATTER IKKE BYGG FOR JORDBRUK, SKOGBRUK OG FISKE.

2. KVARTAL 1988

TABELL 16. GODKJENTE BYGG. BOLIGER OG BRUKSAREAL TIL BOLIG, ETTER BYGNINGSTYPE. FYLKE

FYLKE	ALLE BOLIGER		SMÅHUS										TILBYGG OG PÅBYGG	
			SMÅHUS I ALT	FRITT- LIGGENDE ENEBOLIGER	VERTIKALT DELTE TO- MANNSBOLIGER	REKKEHUS OG TERRASSEHUS O.L.	HORISONTALT		DELTE HUS		MED INNTIL 4 LEILIGHETER			
							ANT. 1000M ²	ANT. 1000M ²	ANT. 1000M ²	ANT. 1000M ²	ANT. 1000M ²	ANT. 1000M ²		
I ALT	7649	1267	5886	1006	3654	757	234	31	729	72	1269	146	254	116
ØSTFOLD	535	90	397	70	271	56	20	2	35	3	71	8	24	9
AKERSHUS	1001	167	700	127	447	96	39	5	53	7	161	19	30	15
OSLO	738	85	202	34	61	15	9	1	78	12	54	5	5	2
HEDMARK	372	69	289	53	262	50	4	0	11	1	12	2	13	8
OPPLAND	409	65	327	53	215	42	10	1	37	3	65	7	4	4
BUSKERUD	403	75	375	65	228	49	22	3	68	6	57	6	21	9
VESTFOLD	360	62	303	49	153	34	15	3	79	8	56	5	9	8
TELEMARK	155	33	146	28	121	26	8	1	3	0	14	1	7	4
AUST-AGDER	80	15	66	11	53	10	-	-	9	1	4	0	7	3
VEST-AGDER	184	32	154	26	82	18	5	1	21	2	46	6	8	4
ROGALAND	709	122	548	99	309	70	24	4	19	2	196	23	17	10
HORDALAND	399	75	378	68	247	53	14	2	16	1	101	13	17	7
SOGN OG FJORDANE	281	50	271	46	157	33	10	2	29	3	75	9	7	3
MØRE OG ROMSDAL	389	79	346	66	227	52	14	2	18	1	87	11	7	8
SØR-TRØNDELAG	478	82	419	71	254	52	10	2	-	-	155	17	26	8
NORD-TRØNDELAG	195	36	187	32	118	24	6	1	45	4	18	3	7	4
NORDLAND	415	65	360	56	272	47	10	1	41	3	37	4	24	6
TROMS	422	49	302	39	130	23	2	0	122	11	48	5	14	3
FINNMARK	124	15	116	14	47	8	12	1	45	4	12	1	7	1

I REINE BOLIGBYGG OG KOMBINERTE BYGG MED MINST 50 PROSENT BRUKSAREAL
TIL BOLIG

FYLKE	ALLE BOLIGER		BLOKKER										I KOMBINERTE BYGG MED UNDER 50 PROSENT BRUKSAREAL TIL BOLIG	
			BLOKKER I ALT	BLOKKER PÅ 3 OG 4 ETASJER	BLOKKER PÅ 5-9 ETASJER	BLOKKER 10 ETASJER OG OVER	ANDRE		ANDRE					
							HUSTYPER MED INNTIL 2 ETASJER	HUSTYPER PÅ 3 ETASJER OG OVER	ANT. 1000M ²	ANT. 1000M ²				
I ALT	1069	98	535	49	399	34	135	15	139	19	198	16	103	12
ØSTFOLD	106	10	106	10	-	-	-	-	8	2	-	-	-	0
AKERSHUS	157	15	157	15	-	-	-	-	2	1	104	7	8	1
OSLO	531	49	26	4	379	32	126	14	-	0	-	-	-	-
HEDMARK	56	7	47	6	-	-	9	1	13	1	-	-	1	0
OPPLAND	54	6	54	6	-	-	-	-	22	2	-	-	2	0
BUSKERUD	-	-	-	-	-	-	-	-	5	2	-	-	2	0
VESTFOLD	-	-	-	-	-	-	-	-	6	1	8	1	34	3
TELEMARK	-	-	-	-	-	-	-	-	2	0	-	-	-	-
AUST-AGDER	-	-	-	-	-	-	-	-	5	0	-	-	2	0
VEST-AGDER	14	2	14	2	-	-	-	-	8	0	-	-	-	-
ROGALAND	64	3	64	3	-	-	-	-	8	4	55	4	17	2
HORDALAND	-	-	-	-	-	-	-	-	2	0	2	0	-	-
SOGN OG FJORDANE	-	-	-	-	-	-	-	-	2	0	-	-	1	1
MØRE OG ROMSDAL	20	3	-	-	20	3	-	-	1	0	-	-	15	2
SØR-TRØNDELAG	5	1	5	1	-	-	-	-	-	0	25	3	3	0
NORD-TRØNDELAG	-	-	-	-	-	-	-	-	1	0	-	-	-	-
NORDLAND	21	2	21	2	-	-	-	-	5	1	4	0	1	0
TROMS	41	1	41	1	-	-	-	-	48	3	-	-	17	2
FINNMARK	-	-	-	-	-	-	-	-	1	0	-	-	-	-

2. KVARTAL 1988

TABELL 17. GODKJENTE BYGG. BRUKSAREAL ETTER BYGNINGSTYPE. FYLKE. 1000 M²

FYLKE	ANDRE BYGG ENN BOLIG								
	BOLIG- BYGG I ALT	I ALT ¹	PROD. BYGG FOR BERG- VERKSDRIFT OG INDUSTRI	KONTOR- OG FORRET- NING- BYGG MV.	HOTELL- OG RESTAU- RANTBYGG	UNDERVIS- OG FORSK- NINGSBYGG	BYGG FOR HELSE- STELL OG SOSIAL OMSORG	FORSAM- LINGS- HUS	ANDRE BYGG ¹
I ALT	1271	750	183	392	29	23	27	14	83
ØSTFOLD	92	49	26	17	0	0	0	-	5
AKERSHUS	166	95	20	52	9	2	2	5	5
OSLO	90	64	5	45	2	-	9	0	3
HEDMARK	69	42	11	19	2	0	2	0	8
OPPLAND	66	35	7	16	1	2	0	0	8
BUSKERUD	75	45	14	18	4	5	1	1	3
VESTFOLD	59	38	10	21	0	1	1	1	4
TELEMARK	35	18	2	13	-	-	0	0	2
AUST-AGDER	15	15	4	6	0	-	0	1	4
VEST-AGDER	32	11	2	4	-	0	-	2	3
ROGALAND	122	87	13	60	4	4	2	1	4
HORDALAND	76	32	4	17	0	0	-	2	8
SOGN OG FJORDANE	49	28	8	9	0	4	5	-	3
MØRE OG ROMSDAL	77	55	17	31	1	0	0	-	5
SØR-TRØNDELAG	82	39	18	16	0	0	1	0	4
NORD-TRØNDELAG	36	28	11	12	0	1	1	1	3
NORDLAND	65	38	6	19	3	2	1	0	7
TROMS	48	22	0	17	0	0	3	0	1
FINNMARK	15	9	2	4	0	0	0	0	1

¹ TALLENE OMFATTER IKKE BYGG FOR JORDBRUK, SKOGBRUK OG FISKE.

TABELL 18. GODKJENTE BYGG. BOLIGER OG BRUKSAREAL TIL BOLIG. BRUKSAREAL TIL ANNET ENN BOLIG, ETTER BRUKERENS NÆRING. FYLKE

FYLKE	BOLIGER			BRUKSAREAL TIL ANNET ENN BOLIG					
	I ALT	AV DETTE LEILIG- HETER	BRUKS- AREAL	I ALT ¹	BERGVERKS- DRIFT OG INDUSTRI	VARE- HANDEL, BANK, FINANS OG FOR- SIKRING	UNDER- VISNING OG FORSK- NING	HELSE- OG VETERINÆR- VESEN	ANNEN VIRK- SOMHET ¹
I ALT	7649	7487	1267	754	153	186	24	24	367
ØSTFOLD	535	535	90	51	7	3	0	0	40
AKERSHUS	1001	996	167	94	14	25	4	2	49
OSLO	738	649	85	69	4	6	-	9	50
HEDMARK	372	366	69	42	12	7	0	0	23
OPPLAND	409	408	65	35	3	4	1	2	26
BUSKERUD	403	399	75	45	9	12	5	1	18
VESTFOLD	360	360	62	35	11	9	1	0	14
TELEMARK	155	154	33	20	3	8	1	-	8
AUST-AGDER	80	80	15	15	3	1	0	0	10
VEST-AGDER	184	183	32	11	1	0	0	-	10
ROGALAND	709	706	122	87	17	46	4	1	18
HORDALAND	399	399	75	32	4	10	0	-	18
SOGN OG FJORDANE	281	271	50	27	9	1	2	4	12
MØRE OG ROMSDAL	389	388	79	54	18	21	0	0	14
SØR-TRØNDELAG	478	477	82	39	17	9	0	1	11
NORD-TRØNDELAG	195	193	36	28	11	7	1	-	10
NORDLAND	415	414	65	38	9	5	2	1	22
TROMS	422	385	49	21	0	12	0	2	6
FINNMARK	124	124	15	9	0	-	0	-	9

¹ TALLENE OMFATTER IKKE BYGG FOR JORDBRUK, SKOGBRUK OG FISKE.

2. KVARTAL 1988

TABELL 19. GODKJENTE, IKKE IGANGSATTE BYGG VED KVARTALET/ÅRETS UTGANG. BOLIGER OG BRUKSAREAL TIL BOLIG, ETTER BYGNINGSTYPE. FYLKE

FYLKE	I REINE BOLIGBYGG OG KOMBINERTE BYGG MED MINST 50 PROSENT BRUKSAREAL TIL BOLIG													
	ALLE BOLIGER	SMÅHUS										TILBYGG OG PÅBYGG		
		SMÅHUS I ALT	FRITT-LIGGENDE ENEBOLIGER	VERTIKALT DELTE TO-MANNSBOLIGER	REKKEHUS OG TERRASSEHUS O.L.	HORISONTALT DELTE HUS MED INNTIL 4 LEILIGHETER								
	ANTALL	1000M ²	ANT.	1000M ²	ANT.	1000M ²	ANT.	1000M ²	ANT.	1000M ²	ANT.	1000M ²	ANT.	1000M ²
I ALT	19244	3242	13875	2313	8245	1650	770	111	2423	268	2437	284	897	384
ØSTFOLD	1047	169	708	117	480	93	30	4	75	7	123	13	50	24
AKERSHUS	2037	403	1488	268	868	186	163	27	236	28	221	26	118	51
OSLO	2848	397	1311	194	368	76	118	17	685	84	140	17	36	15
HEDMARK	547	105	417	77	389	73	2	0	8	1	18	2	30	17
OPPLAND	549	95	468	76	329	62	17	2	67	5	55	6	13	11
BUSKERUD	1264	215	971	159	601	120	55	7	181	17	134	15	73	31
VESTFOLD	704	127	520	88	302	64	22	3	115	12	81	8	21	20
TELEMARK	498	92	419	72	300	59	17	2	45	4	57	6	22	15
AUST-AGDER	347	58	316	49	211	38	11	2	37	3	57	6	15	7
VEST-AGDER	478	78	365	60	210	41	23	4	31	3	101	12	17	9
ROGALAND	1894	316	1209	215	685	150	49	8	114	12	361	45	80	32
HORDALAND	1922	353	1646	287	986	204	86	12	281	35	293	36	77	43
SOGN OG FJORDANE ...	493	86	469	76	251	51	14	2	83	8	121	14	12	8
MØRE OG ROMSDAL	1078	197	761	143	493	109	35	5	64	7	169	22	54	24
SØR-TRØNDELAG	889	158	693	120	436	88	35	5	12	2	210	24	119	30
NORD-TRØNDELAG	511	83	443	72	289	54	12	2	99	11	43	5	22	8
NORDLAND	1115	179	923	143	648	113	51	6	110	11	114	12	68	21
TROMS	748	94	522	70	253	46	16	2	142	12	111	10	52	13
FINNMARK	275	37	226	30	146	23	14	1	38	3	28	3	18	4

I REINE BOLIGBYGG OG KOMBINERTE BYGG MED MINST 50 PROSENT BRUKSAREAL TIL BOLIG

FYLKE	I REINE BOLIGBYGG OG KOMBINERTE BYGG MED MINST 50 PROSENT BRUKSAREAL TIL BOLIG													I KOMBINERTE BYGG MED UNDER 50 PROSENT BRUKSAREAL TIL BOLIG
	BLOKKER I ALT	BLOKKER						ANDRE HUSTYPER MED INNTIL 2 ETASJER	ANDRE HUSTYPER PÅ 3 ETASJER OG OVER					
		BLOKKER PÅ 3 OG 4 ETASJER	BLOKKER PÅ 5-9 ETASJER	BLOKKER 10 ETASJER OG OVER										
	ANTALL	1000M ²	ANT.	1000M ²	ANT.	1000M ²	ANT.	1000M ²	ANT.	1000M ²	ANT.	1000M ²	ANT.	1000M ²
I ALT	3239	379	1616	179	1313	160	310	40	468	64	303	59	462	43
ØSTFOLD	174	17	153	14	21	3	-	-	22	4	50	3	43	5
AKERSHUS	333	39	273	29	60	9	-	-	44	9	38	34	16	2
OSLO	1475	183	337	48	936	107	202	27	22	4	-	1	4	0
HEDMARK	86	9	77	8	-	-	9	1	11	1	-	-	3	0
OPPLAND	38	4	38	4	-	-	-	-	16	4	-	-	14	1
BUSKERUD	131	16	92	12	39	5	-	-	34	4	6	1	49	4
VESTFOLD	94	11	94	11	-	-	-	-	7	1	8	1	54	6
TELEMARK	36	3	36	3	-	-	-	-	9	1	12	1	-	0
AUST-AGDER	-	-	-	-	-	-	-	-	12	1	4	0	-	-
VEST-AGDER	66	7	62	7	4	0	-	-	28	2	-	-	2	0
ROGALAND	459	50	238	20	122	18	99	12	41	10	68	5	37	3
HORDALAND	135	19	39	6	96	13	-	-	6	2	3	0	55	3
SOGN OG FJORDANE ...	-	-	-	-	-	-	-	-	2	1	6	0	4	1
MØRE OG ROMSDAL	100	13	65	7	35	6	-	-	1	0	55	6	107	10
SØR-TRØNDELAG	10	1	10	1	-	-	-	-	10	1	46	5	11	1
NORD-TRØNDELAG	-	-	-	-	-	-	-	-	36	2	-	-	10	1
NORDLAND	56	4	56	4	-	-	-	-	39	8	7	1	22	2
TROMS	46	2	46	2	-	-	-	-	99	7	-	-	29	2
FINNMARK	-	-	-	-	-	-	-	-	29	2	-	-	2	0

2. KVARTAL 1988

TABELL 20. GODKJENTE, IKKE IGANGSATTE BYGG VED KVARTALET/ÅRETS UTGANG. BRUKSAREAL ETTER BYGNINGSTYPE. FYLKE
1000 M²

FYLKE	ANDRE BYGG ENN BOLIG								
	BOLIG- BYGG I ALT	I ALT ¹	PROD. BYGG FOR BERG- VERKSDRIFT OG INDUSTRI	KONTOR- OG FORRET- NING- BYGG MV.	HOTELL- OG RESTAU- RANTBYGG	UNDERVIS- OG FORSK- NINGSBYGG	BYGG FOR HELSE- STELL OG SOSIAL OMSORG	FORSAM- LINGS- HUS	ANDRE BYGG ¹
I ALT	3275	3520	646	1965	197	78	82	149	403
ØSTFOLD	171	174	38	117	3	2	0	2	12
AKERSHUS	429	352	58	241	10	4	6	20	12
OSLO	411	702	92	450	53	5	14	28	60
HEDMARK	105	123	40	52	3	11	2	1	13
OPPLAND	97	102	16	42	9	4	3	6	22
BUSKERUD	214	261	56	139	31	0	5	4	26
VESTFOLD	122	118	28	62	1	4	0	7	17
TELEMARK	95	53	8	30	2	1	2	1	9
AUST-AGDER	58	55	9	28	3	3	0	1	10
VEST-AGDER	79	67	9	37	0	3	3	3	13
ROGALAND	316	220	50	112	14	10	10	12	14
HORDALAND	353	332	48	182	15	5	5	8	68
SOGN OG FJORDANE	86	69	12	29	4	5	6	5	9
MØRE OG ROMSDAL	190	275	67	114	17	7	15	7	48
SØR-TRØNDELAG	157	232	49	120	10	2	2	31	17
NORD-TRØNDELAG	85	58	11	33	5	2	1	1	5
NORDLAND	178	189	32	98	9	5	6	6	32
TROMS	93	112	21	64	7	4	1	5	9
FINNMARK	37	26	2	15	1	1	0	1	5

¹ TALLENE OMFATTER IKKE BYGG FOR JORDBRUK, SKOGBRUK OG FISKE.

TABELL 21. GODKJENTE, IKKE IGANGSATTE BYGG VED KVARTALET/ÅRETS UTGANG. BOLIGER OG BRUKSAREAL TIL BOLIG. BRUKS-
AREAL TIL ANNET ENN BOLIG, ETTER BRUKERENS NÆRING. FYLKE

FYLKE	BOLIGER			BRUKSAREAL TIL ANNET ENN BOLIG					
	I ALT	AV DETTE LEILIG- HETER	BRUKS- AREAL	I ALT ¹	BERGVERKS- DRIFT OG INDUSTRI	VARE- HANDEL, BANK, FINANS OG FOR- SIKRING	UNDER- VISNING OG FORSK- NING	HELSE- OG VETERINÆR- VESEN	ANNEN VIRK- SOMHET ¹
I ALT	19244	18910	3242	3552	616	809	85	73	1968
ØSTFOLD	1047	1045	169	175	31	50	1	1	93
AKERSHUS	2037	1982	403	378	45	101	7	5	219
OSLO	2848	2736	397	717	64	100	3	16	534
HEDMARK	547	540	105	123	37	20	11	1	53
OPPLAND	549	548	95	103	10	12	4	3	74
BUSKERUD	1264	1262	215	259	48	84	0	9	118
VESTFOLD	704	704	127	113	28	25	4	0	55
TELEMARK	498	495	92	56	9	9	1	1	35
AUST-AGDER	347	347	58	55	9	11	3	0	32
VEST-AGDER	478	478	78	68	10	19	2	4	33
ROGALAND	1894	1884	316	221	51	57	12	6	95
HORDALAND	1922	1918	353	331	90	58	6	3	174
SOGN OG FJORDANE	493	484	86	69	8	12	3	4	42
MØRE OG ROMSDAL	1078	1073	197	268	66	85	7	11	99
SØR-TRØNDELAG	889	874	158	232	56	69	6	1	100
NORD-TRØNDELAG	511	509	83	59	11	19	1	0	27
NORDLAND	1115	1099	179	188	29	35	6	6	112
TROMS	748	658	94	111	12	36	4	1	57
FINNMARK	275	274	37	26	2	6	1	0	16

¹ TALLENE OMFATTER IKKE BYGG FOR JORDBRUK, SKOGBRUK OG FISKE.

2. KVARTAL 1988

TABELL 22. BYGG SATT I GANG. BOLIGER OG BRUKSAREAL ETTER BYGNINGSTYPE

BYGNINGSTYPE	LEILIGHETER	HYBLER	BRUKSAREAL	
			TIL BOLIG	TIL ANNET ENN BOLIG
			1 000 M ²	
I ALT	6718	80	1195	873
BOLIGBYGG I ALT	6622	80	1184	17
ENEBOLIGER	5416	11	985	1
FRITTLIGGENDE ENEBOLIGER	3715	1	771	0
TOMANNSBOLIGER, VERTIKALT DELTE	301	-	43	0
TOMANNSBOLIGER, HORIZONTALT DELTE	807	10	106	-
REKKEHUS	567	-	63	-
TERRASSEHUS	26	-	3	-
BOLIGBYGG MED FLERE LEILIGHETER	1031	64	115	14
ANDRE SMÅHUS	245	1	21	0
BLOKKER 3-4 ETASJER	308	-	35	10
BLOKKER 5 ETASJER OG OVER	279	-	34	-
ANDRE HUSTYPER	199	63	25	4
TILBYGG OG PÅBYGG	175	5	83	2
ANDRE BYGG ENN BOLIGER I ALT	96	-	11	856
PRODUKSJONSBYGG FOR BERGVERKSDRIFT OG INDUSTRI	2	-	1	171
KONTOR OG FORRETNINGSBYGG MV.	84	-	9	516
HOTELL- OG RESTAURANTBYGG	-	-	-	18
UNDERVISNING OG FORSKNINGSBYGG	-	-	-	31
BYGG FOR HELSESTELL OG SOSIAL OMSORG	1	-	0	27
FORSAMLINGSHUS	2	-	0	22
ANDRE BYGG ¹	7	-	1	72

¹ TALLENE OMFATTER IKKE BYGG FOR JORDBRUK, SKOGBRUK OG FISKE.

2. KVARTAL 1988

TABELL 24. BYGG SATT I GANG. BRUKSAREAL ETTER BYGNINGSTYPE. FYLKE. 1000 M²

FYLKE	ANDRE BYGG ENN BOLIG								
	BOLIG- BYGG I ALT	I ALT ¹	PROD. BYGG FOR BERG- VERKSDRIFT OG INDUSTRI	KONTOR- OG FORRET- NING- BYGG MV.	HOTELL- OG RESTAU- RANTBYGG	UNDERVIS- OG FORSK- NINGSBYGG	BYGG FOR HELSE- STELL OG SOSIAL OMSORG	FORSAM- LINGS- HUS	ANDRE BYGG ¹
I ALT	1200	867	171	525	18	31	27	22	73
ØSTFOLD	69	44	22	13	0	-	1	1	6
AKERSHUS	162	53	9	28	4	3	2	3	3
OSLO	71	184	8	165	0	-	3	5	3
HEDMARK	59	37	9	19	2	0	2	0	6
OPPLAND	48	20	3	11	1	0	2	1	2
BUSKERUD	69	37	8	14	4	6	1	1	4
VESTFOLD	50	36	10	19	0	-	1	0	6
TELEMARK	31	16	3	11	0	-	-	-	2
AUST-AGDER	20	32	4	12	1	10	2	1	3
VEST-AGDER	38	24	12	3	-	2	0	3	4
ROGALAND	120	117	28	80	0	1	2	0	4
HORDALAND	169	60	5	41	2	0	0	2	11
SOGN OG FJORDANE	38	26	9	7	2	0	4	0	3
MØRE OG ROMSDAL	65	88	17	60	0	0	1	4	4
SØR-TRØNDELAG	73	27	8	13	1	0	1	0	3
NORD-TRØNDELAG	31	23	9	11	-	-	0	1	2
NORDLAND	49	22	3	12	0	0	1	1	5
TROMS	28	11	1	4	-	1	3	0	0
FINNMARK	9	12	2	3	0	5	1	-	1

¹ TALLENE OMFATTER IKKE BYGG FOR JORDBRUK, SKOGBRUK OG FISKE.

TABELL 25. BYGG SATT I GANG. BOLIGER OG BRUKSAREAL TIL BOLIG. BRUKSAREAL TIL ANNET ENN BOLIG, ETTER BRUKERENS NÆRING. FYLKE

FYLKE	BOLIGER			BRUKSAREAL TIL ANNET ENN BOLIG					
	I ALT	AV DETTE LEILIG- HETER	BRUKS- AREAL	I ALT ¹	BERGVERKS- DRIFT OG INDUSTRI	VARE- HANDEL, BANK, FINANS OG FOR- SIKRING	UNDER- VISNING OG FORSK- NING	HELSE- OG VETERINÆR- VESEN	ANNEN VIRK- SOMHET ¹
I ALT	6798	6718	1195	873	145	269	34	16	409
ØSTFOLD	375	375	68	44	6	4	-	0	33
AKERSHUS	903	901	162	53	2	7	4	1	39
OSLO	466	466	71	184	7	69	-	-	108
HEDMARK	299	299	58	37	8	11	-	-	19
OPPLAND	256	256	48	20	3	3	0	-	14
BUSKERUD	358	355	70	37	7	7	6	1	16
VESTFOLD	301	301	52	34	10	3	-	0	22
TELEMARK	226	226	31	16	2	8	-	-	6
AUST-AGDER	109	109	20	32	5	4	6	2	16
VEST-AGDER	209	208	38	24	11	1	5	-	7
ROGALAND	585	585	121	116	24	57	5	1	28
HORDALAND	941	941	158	71	10	24	1	3	33
SOGN OG FJORDANE	240	227	39	25	9	4	0	3	8
MØRE OG ROMSDAL	327	327	66	87	19	50	0	1	16
SØR-TRØNDELAG	412	411	73	27	8	4	0	1	13
NORD-TRØNDELAG	168	168	31	23	9	7	-	0	7
NORDLAND	314	314	49	21	3	3	-	0	15
TROMS	243	183	28	10	1	2	1	2	4
FINNMARK	66	66	9	12	1	1	5	-	5

¹ TALLENE OMFATTER IKKE BYGG FOR JORDBRUK, SKOGBRUK OG FISKE.

2. KVARTAL 1988

TABELL 26. BYGG SATT I GANG. BOLIGER ETTER BYGNINGSTYPE OG FUNDAMENTERING/MATERIALER I BÆREKONSTRUKSJONER/MATERIALER I YTTERVEGGER

	BOLIGER I ALT	I REINE BOLIGBYGG OG KOMBINERTE BYGG MED MED MINST 50 PROSENT BRUKSAREAL TIL BOLIG					I KOMBI- NERTE BYGG MED UNDER 50 PROSENT BOLIGFLATE
		FRITT- LIGGENDE ENE- BOLIGER	TOMANNS- BOLIGER, REKKEHUS, TERRASSE- HUS MV.	BLOKKER	ANDRE HUS- TYPER	TILBYGG OG PÅBYGG	
FUNDAMENTERING	6798	3716	1957	587	262	180	96
GRUNNMUR	5063	2968	1430	328	138	123	76
BANKETT/SÅLE	1071	521	358	92	44	39	17
PÅLER	111	16	-	90	3	2	-
ANNET	284	109	86	12	72	5	-
UOPPGITT	269	102	83	65	5	11	3
MATERIALER I VERTIKALE BÆRE- KONSTRUKSJONER	6798	3716	1957	587	262	180	96
TRE	2874	1764	876	6	124	95	9
LETTBETONG	48	26	17	-	-	5	-
BETONG	414	3	2	366	4	3	36
METALL	2	-	2	-	-	-	-
TEGL	-	-	-	-	-	-	-
ANNET	-	-	-	-	-	-	-
2 TYPER MATERIALER	3152	1742	944	215	132	71	48
AV DETTE							
TRE/LETTBETONG	1815	1261	458	-	43	42	11
TRE/BETONG	1128	450	457	191	5	22	3
3 TYPER MATERIALER	131	95	33	-	-	1	2
AV DETTE							
TRE/LETTBETONG/BETONG	111	79	31	-	-	1	-
UOPPGITT	177	86	83	-	2	5	1
MATERIALER I HORISONTALE BÆRE- KONSTRUKSJONER	6798	3716	1957	587	262	180	96
TRE	4994	3148	1534	6	140	146	20
LETTBETONG	32	18	13	-	-	1	-
BETONG	452	2	24	361	5	9	51
METALL	-	-	-	-	-	-	-
ANNET	-	-	-	-	-	-	-
2 TYPER MATERIALER	1051	401	273	220	116	19	22
AV DETTE							
TRE/LETTBETONG	326	184	95	-	37	9	1
TRE/BETONG	579	201	148	208	9	10	3
3 TYPER MATERIALER	67	43	22	-	-	-	2
AV DETTE							
TRE/LETTBETONG/BETONG	38	20	18	-	-	-	-
UOPPGITT	202	104	91	-	1	5	1
MATERIALER I YTTERVEGGER	6798	3716	1957	587	262	180	96
TRE	3563	2226	1136	22	54	114	11
LETTBETONG	38	23	12	-	-	2	1
BETONG	49	-	-	38	4	3	4
METALL	-	-	-	-	-	-	-
TEGL	20	1	-	19	-	-	-
ANNET	2	1	-	-	-	1	-
2 TYPER MATERIALER	2678	1333	718	375	133	55	64
AV DETTE							
TRE/LETTBETONG	1617	1014	427	-	133	33	10
TRE/BETONG	903	291	281	274	-	18	39
3 TYPER MATERIALER	274	40	15	133	70	1	15
AV DETTE							
TRE/BETONG/TEGL	89	-	-	89	-	-	-
UOPPGITT	174	92	76	-	1	4	1

2. KVARTAL 1988

TABELL 27. BYGG SATT I GANG. BRUKSAREAL ETTER BYGNINGSTYPE OG FUNDAMENTERING/MATERIALER I BÆREKONSTRUKSJONER/
MATERIALER I YTTERVEGGER. 1000 M²

	BOLIG- BYGG I ALT	ANDRE BYGG ENN BOLIG							
		I ALT ¹	PROD. BYGG FOR BERG- VERKSDRIFT OG INDUSTRI	KONTOR- OG FORRET- NING- BYGG MV.	HOTELL- OG RESTAU- RANTBYGG	UNDERVIS- OG FORSK- NINGSBYGG	HELSE- STELL OG SOCIAL OMSORG	FORSAM- LINGS- HUS	ANDRE BYGG ¹
FUNDAMENTERING	1200	867	171	525	18	31	27	22	73
GRUNNMUR	923	310	60	170	7	21	14	10	29
BANKETT/SÅLE	174	272	66	153	5	9	12	12	15
PÅLER	13	89	19	47	3	0	0	0	20
ANNET	39	109	7	98	0	0	0	0	4
UOPPGITT	51	88	20	58	3	1	1	-	5
MATERIALER I VERTIKALE BÆREKONSTRUKSJONER	1200	867	171	525	18	31	27	22	73
TRE	530	164	9	79	2	9	15	9	41
LETTBETONG	10	20	8	10	1	2	-	-	0
BETONG	53	358	52	264	12	13	5	7	4
METALL	0	57	19	34	0	-	-	-	4
TEGL	0	1	-	1	-	1	-	-	-
ANNET	-	1	0	0	-	-	-	-	0
2 TYPER MATERIALER	546	197	51	108	2	5	6	7	17
AV DETTE									
TRE/BETONG	184	48	2	19	2	5	6	5	9
BETONG/METALL	-	93	34	59	-	-	-	-	0
3 TYPER MATERIALER	26	26	15	8	0	1	-	-	3
AV DETTE									
TRE/LETTBETONG/BETONG	22	5	3	1	0	-	-	-	1
UOPPGITT	35	43	18	21	0	0	0	-	3
MATERIALER I HORIZONTAL BÆREKONSTRUKSJONER	1200	867	171	525	18	31	27	22	73
TRE	915	193	16	90	3	10	15	10	50
LETTBETONG	6	78	5	69	-	2	-	2	0
BETONG	59	348	52	248	12	14	6	7	9
METALL	-	51	20	27	0	-	-	-	5
ANNET	0	2	0	1	-	-	-	-	-
2 TYPER MATERIALER	168	146	55	71	2	6	5	3	5
AV DETTE									
TRE/BETONG	94	41	4	21	1	6	5	3	1
BETONG/METALL	2	69	29	38	-	-	-	-	3
3 TYPER MATERIALER	12	9	5	4	0	-	-	-	0
AV DETTE									
TRE/LETTBETONG/BETONG	6	3	3	0	0	-	-	-	0
UOPPGITT	40	40	19	16	0	0	0	-	4
MATERIALER I YTTERVEGGER	1200	867	171	525	18	31	27	22	73
TRE	658	168	7	78	3	10	18	7	46
LETTBETONG	9	37	8	29	0	0	-	-	0
BETONG	8	174	36	117	4	7	1	5	4
METALL	0	73	24	45	-	-	3	-	1
TEGL	3	1	0	1	0	-	-	-	-
ANNET	0	6	1	5	-	-	-	-	0
2 TYPER MATERIALER	460	309	56	204	5	12	4	11	17
AV DETTE									
TRE/BETONG	140	94	10	62	1	7	1	9	4
BETONG/TEGL	-	13	-	9	-	-	-	-	4
3 TYPER MATERIALER	27	49	9	32	4	2	-	-	1
AV DETTE									
TRE/BETONG/TEGL	8	1	-	0	-	1	-	-	-
UOPPGITT	34	51	31	15	1	-	-	-	4

¹ TALLENE OMFATTER IKKE BYGG FOR JORDBRUK, SKOGBRUK OG FISKE.

2. KVARTAL 1988

TABELL 28. BYGG SATT I GANG. BRUKSAREAL ETTER BYGGHERRE OG BYGNINGSTYPE. 1000 M²

BYGNINGSTYPE	I ALT	ENKELT- PERSON	ANSVARLIG SELSKAP O.L.	AKSJE- SELSKAP OG AN- DELSLAG	KO- OPERA- TIVT BOLIG- SELSKAP	STAT	KOMMUNE	ANNET EIERFOR- HOLD
I ALT	2068	1109	77	632	91	19	92	47
BOLIGBYGG	1200	940	11	127	83	3	24	13
PRODUKSJONSBYGG FOR BERGVERKSDRIFT OG INDUSTRI	171	20	20	123	-	0	8	-
KONTOR OG FORRETNINGSBYGG MV.	525	106	43	347	7	7	5	10
HOTELL- OG RESTAURANTBYGG	18	4	0	11	-	-	-	3
UNDERVISNINGS- OG FORSKNINGSBYGG	31	-	-	10	-	1	17	2
BYGG FOR HELSESTELL OG SOSIAL OMSORG .	27	1	0	1	-	-	24	1
FORSAMLINGSHUS	22	-	1	6	-	-	5	10
ANDRE BYGG ¹	73	39	0	9	-	8	9	7

¹ TALLENE OMFATTER IKKE BYGG FOR JORDBRUK, SKOGBRUK OG FISKE.

TABELL 29. BYGG SATT I GANG. LEILIGHETER ETTER OPPVARMINGSKILDE OG BYGNINGSTYPE. ANTALL BAD OG VANNKLOSETT. FYLKE

FYLKE	ANTALL BAD	ANTALL VANN- KLOSETT	I ALT	LEILIGHETER MED									
				OLJEFYRINGSANLEGG			OLJEFYRT ILDSTED			VED	ELEKTR. VED	ELEKTR./ VED	ANNET OG U- OPPG.
				OLJE	KOMBINERT MED		OLJE	KOMBINERT MED					
					ELEKTR.	VED		ELEKTR.	VED				
I ALT	9243	11286	6718	39	14	3	17	42	28	36	1480	3759	1300
ØSTFOLD	490	613	375	1	1	-	-	-	1	1	53	215	103
AKERSHUS	1311	1595	901	3	4	-	1	3	-	-	312	512	66
OSLO	640	793	466	16	1	-	-	-	-	-	278	82	89
HEDMARK	405	481	299	2	1	-	-	4	-	1	39	202	50
OPPLAND	332	392	256	-	2	1	-	5	2	1	29	133	83
BUSKERUD	497	600	355	5	-	-	-	-	4	1	15	299	31
VESTFOLD	387	487	301	-	1	-	1	12	6	1	107	123	50
TELEMARK	331	361	226	1	-	-	-	-	4	-	9	142	70
AUST-AGDER	147	199	109	-	-	-	-	-	-	1	11	92	5
VEST-AGDER	295	344	208	-	-	-	-	1	1	15	18	164	9
ROGALAND	838	1079	585	-	-	-	-	-	-	5	45	241	294
HORDALAND	1290	1571	941	4	1	2	5	14	4	8	314	500	89
SOGN OG FJORDANE ..	335	385	227	-	-	-	2	-	-	1	29	184	11
MØRE OG ROMSDAL ...	478	583	327	2	-	-	1	-	-	-	38	199	87
SØR-TRØNDELAG	542	742	411	3	-	-	7	-	-	-	67	195	139
NORD-TRØNDELAG	214	261	168	-	-	-	-	1	-	-	-	156	11
NORDLAND	345	373	314	1	-	-	-	2	6	1	76	159	69
TROMS	287	333	183	1	3	-	-	-	-	-	39	126	14
FINNMARK	79	94	66	-	-	-	-	-	-	-	1	35	30

2. KVARTAL 1988

TABELL 30. BYGG UNDER ARBEID VED KVARTALET/ÅRETS UTGANG. BOLIGER OG BRUKSAREAL ETTER BYGNINGSTYPE

BYGNINGSTYPE	LEILIG- HETER	HYBLER	BRUKSAREAL	
			TIL BOLIG	TIL ANNET ENN BOLIG
			1 000 M ²	
I ALT	30131	232	5639	5425
BOLIGBYGG I ALT	29485	219	5567	70
ENEBOGIGER	22145	38	4219	3
FRITTLIGGENDE ENEBOGIGER	15016	13	3280	2
TOMANNSBOGIGER, VERTIKALT DELTE	1334	-	195	1
TOMANNSBOGIGER, HORISONTALT DELTE	3198	25	431	0
REKKEHUS	2475	-	299	1
TERRASSEHUS	122	-	15	0
BOLIGBYGG MED FLERE LEILIGHETER	6385	151	784	51
ANDRE SMÅHUS	780	4	74	1
BLOKKER 3-4 ETASJER	2470	4	304	3
BLOKKER 5 ETASJER OG OVER	2046	18	252	8
ANDRE HUSTYPER	1089	125	154	40
TILBYGG OG PÅBYGG	955	30	564	16
ANDRE BYGG ENN BOGIGER I ALT	646	13	72	5355
PRODUKSJONSBYGG FOR BERGVERKSDRIFT OG INDUSTRI	34	3	5	1002
KONTOR OG FORRETNINGSBYGG MV.	462	7	58	2942
HOTELL- OG RESTAURANTBYGG	2	-	0	118
UNDERVISNING OG FORSKNINGSBYGG	-	-	0	253
BYGG FOR HELSESTELL OG SOSIAL OMSORG	64	-	3	307
FORSAMLINGSBUS	6	-	1	259
ANDRE BYGG ¹	78	3	5	475

¹ TALLENE OMFATTER IKKE BYGG FOR JORDBRUK, SKOGBRUK OG FISKE.

2. KVARTAL 1988

TABELL 31. BYGG UNDER ARBEID VED KVARTALET/ÅRETS UTGANG. BOLIGER OG BRUKSAREAL TIL BOLIG, ETTER BYGNINGSTYPE. FYLKE

FYLKE	I REINE BOLIGBYGG OG KOMBINERTE BYGG MED MINST 50 PROSENT BRUKSAREAL TIL BOLIG													
	ALLE BOLIGER		SMÅHUS										TILBYGG OG PÅBYGG	
	ANTALL	1000M ²	SMÅHUS I ALT	FRITT-LIGGENDE ENEBOLIGER	VERTIKALT DELTE TO-MANNSBOLIGER	REKKEHUS OG TERRASSEHUS O.L.	HORISONTALT DELTE HUS MED INNTIL 4 LEILIGHETER	1000M ²	ANT.	1000M ²	ANT.	1000M ²	ANT.	
I ALT	30363	5639	22967	4293	15029	3280	1334	195	2597	314	4007	505	985	564
ØSTFOLD	1377	250	1052	198	737	164	46	6	140	14	129	15	39	24
AKERSHUS	4253	878	3430	659	2202	486	352	56	441	60	435	57	138	114
OSLO	3263	507	1117	199	479	110	58	11	479	63	101	15	40	37
HEDMARK	984	194	906	163	716	142	38	4	85	9	67	9	32	27
OPPLAND	1017	201	870	172	749	157	22	3	16	2	83	10	20	15
BUSKERUD	1810	366	1507	289	1128	244	88	12	69	7	222	26	92	50
VESTFOLD	1387	226	1001	167	544	118	47	6	182	16	228	27	63	26
TELEMARK	1082	204	922	169	720	146	49	6	21	2	132	15	44	20
AUST-AGDER	660	118	586	106	434	90	18	3	39	4	95	10	15	8
VEST-AGDER	932	174	731	140	478	107	56	7	38	4	159	21	25	16
ROGALAND	2739	556	2007	422	1246	316	75	14	68	7	618	85	72	52
HORDALAND	3575	645	2706	504	1553	346	141	23	524	75	488	61	72	46
SOGN OG FJORDANE	973	188	895	166	623	135	12	1	54	5	206	25	41	18
MØRE OG ROMSDAL	1391	283	1098	223	768	182	68	8	63	8	199	25	59	33
SØR-TRØNDELAG	1639	297	1357	246	800	171	80	13	104	11	373	50	72	25
NORD-TRØNDELAG	806	156	719	130	533	109	44	6	50	5	92	11	52	22
NORDLAND	1377	224	1139	191	756	144	43	6	154	18	186	23	62	15
TROMS	867	138	719	120	449	90	83	10	33	3	154	17	35	12
FINNMARK	231	35	205	30	114	22	14	2	37	2	40	4	12	4

FYLKE	I REINE BOLIGBYGG OG KOMBINERTE BYGG MED MINST 50 PROSENT BRUKSAREAL TIL BOLIG													
	BLOKKER										I KOMBINERTE BYGG MED UNDER 50 PROSENT BRUKSAREAL TIL BOLIG			
	BLOKKER I ALT	BLOKKER PÅ 3 OG 4 ETASJER	BLOKKER PÅ 5-9 ETASJER	BLOKKER 10 ETASJER OG OVER	ANDRE HUSTYPER MED INNTIL 2 ETASJER	ANDRE HUSTYPER PÅ 3 ETASJER OG OVER	1000M ²	ANT.	1000M ²	ANT.	1000M ²	ANT.	1000M ²	ANT.
I ALT	4538	556	2474	304	2064	252	-	-	725	87	489	67	659	72
ØSTFOLD	206	20	182	17	24	3	-	-	16	2	37	5	27	2
AKERSHUS	472	61	425	54	47	7	-	-	104	20	70	14	39	10
OSLO	1978	242	887	116	1091	126	-	-	9	1	77	19	42	9
HEDMARK	-	-	-	-	-	-	-	-	38	3	3	0	5	0
OPPLAND	23	3	23	3	-	-	-	-	29	4	-	0	75	6
BUSKERUD	78	12	66	10	12	2	-	-	44	4	58	7	31	3
VESTFOLD	138	17	130	16	8	1	-	-	6	1	89	9	90	7
TELEMARK	56	8	56	8	-	-	-	-	27	3	12	1	21	2
AUST-AGDER	10	1	10	1	-	-	-	-	22	1	4	0	23	2
VEST-AGDER	69	8	45	6	24	2	-	-	75	7	-	-	32	2
ROGALAND	417	49	284	31	133	18	-	-	15	11	95	7	133	15
HORDALAND	714	89	43	4	671	85	-	-	44	4	10	1	29	2
SOGN OG FJORDANE	-	-	-	-	-	-	-	-	13	2	11	1	13	1
MØRE OG ROMSDAL	165	19	149	17	16	2	-	-	16	2	1	0	52	5
SØR-TRØNDELAG	142	19	104	14	38	5	-	-	42	4	20	3	6	1
NORD-TRØNDELAG	16	1	16	1	-	-	-	-	15	2	-	-	4	1
NORDLAND	54	6	54	6	-	-	-	-	108	11	2	0	12	1
TROMS	-	-	-	-	-	-	-	-	90	3	-	-	23	2
FINNMARK	-	-	-	-	-	-	-	-	12	1	-	-	2	0

2. KVARTAL 1988

TABELL 32. BYGG UNDER ARBEID VED KVARTALET/ÅRETS UTGANG. BRUKSAREAL ETTER BYGNINGSTYPE. FYLKE. 1000 M²

FYLKE	ANDRE BYGG ENN BOLIG								
	BOLIG- BYGG I ALT	I ALT ¹	PROD. BYGG FOR BERG- VERKSDRIFT OG INDUSTRI	KONTOR- OG FORRET- NING- BYGG MV.	HOTELL- OG RESTAU- RANTBYGG	UNDERVIS- OG FORSK- NINGSBYGG	BYGG FOR HELSE- STELL OG SOSIAL OMSORG	FORSAM- LINGS- HUS	ANDRE BYGG ¹
I ALT	5638	5427	1006	3000	118	254	310	260	480
ØSTFOLD	255	228	69	120	1	11	4	6	16
AKERSHUS	881	708	79	465	22	42	19	24	58
OSLO	516	628	77	472	1	10	31	11	26
HEDMARK	195	250	94	93	6	6	21	11	18
OPPLAND	197	167	24	76	11	2	16	18	21
BUSKERUD	371	290	48	154	19	16	8	22	24
VESTFOLD	223	225	72	101	0	2	5	15	30
TELEMARK	206	143	27	72	4	8	4	9	20
AUST-AGDER	117	115	26	62	1	6	3	6	10
VEST-AGDER	172	200	48	66	3	7	40	17	19
ROGALAND	545	606	95	366	12	33	22	22	57
HORDALAND	645	454	72	240	11	48	17	21	44
SOGN OG FJORDANE	188	134	36	55	3	6	9	5	19
MØRE OG ROMSDAL	278	344	86	188	3	11	5	20	30
SØR-TRØNDELAG	297	257	56	142	3	5	7	18	26
NORD-TRØNDELAG	156	175	39	90	1	13	7	8	18
NORDLAND	224	218	43	106	4	13	15	13	24
TROMS	136	226	12	106	6	7	71	11	14
FINNMARK	36	57	4	26	6	8	5	4	5

¹ TALLENE OMFATTER IKKE BYGG FOR JORDBRUK, SKOGBRUK OG FISKE.

TABELL 33. BYGG UNDER ARBEID VED KVARTALET/ÅRETS UTGANG. BOLIGER OG BRUKSAREAL TIL BOLIG. BRUKSAREAL TIL ANNET ENN BOLIG, ETTER BRUKERS NÆRING. FYLKE

FYLKE	BOLIGER			BRUKSAREAL TIL ANNET ENN BOLIG					
	I ALT	AV DETTE LEILIG- HETER	BRUKS- AREAL	I ALT ¹	BERGVERKS- DRIFT OG INDUSTRI	VARE- HANDEL, BANK, FINANS OG FOR- SIKRING	UNDER- VISNING OG FORSK- NING	HELSE- OG VETERINÆR- VESEN	ANNEN VIRK- SOMHET ¹
I ALT	30363	30131	5639	5425	1000	1293	252	274	2605
ØSTFOLD	1377	1374	250	233	62	44	12	3	112
AKERSHUS	4253	4221	878	711	60	201	42	21	386
OSLO	3263	3241	507	637	73	89	8	7	460
HEDMARK	984	982	194	250	98	47	6	20	81
OPPLAND	1017	1015	201	163	23	28	0	13	99
BUSKERUD	1810	1798	366	295	46	64	16	7	162
VESTFOLD	1387	1387	226	223	74	32	2	6	110
TELEMARK	1082	1074	204	145	26	26	8	5	80
AUST-AGDER	660	644	118	114	30	26	7	3	48
VEST-AGDER	932	931	174	199	49	41	9	38	60
ROGALAND	2739	2739	556	595	114	240	28	18	196
HORDALAND	3575	3572	645	454	90	88	50	17	211
SOGN OG FJORDANE	973	954	188	134	25	22	7	8	74
MØRE OG ROMSDAL	1391	1383	283	339	81	120	12	6	120
SØR-TRØNDELAG	1639	1634	297	257	55	100	3	5	93
NORD-TRØNDELAG	806	803	156	175	51	27	8	7	82
NORDLAND	1377	1357	224	218	37	52	12	15	103
TROMS	867	791	138	225	4	38	15	74	94
FINNMARK	231	231	35	58	4	8	8	3	35

¹ TALLENE OMFATTER IKKE BYGG FOR JORDBRUK, SKOGBRUK OG FISKE.

2. KVARTAL 1988

TABELL 34. FULLFØRTE BYGG. BOLIGER OG BRUKSAREAL ETTER BYGNINGSTYPE

BYGNINGSTYPE	LEILIGHETER	HYBLER	BRUKSAREAL	
			TIL BOLIG	TIL ANNET ENN BOLIG
			1 000 m ²	
I ALT	7568	63	1362	959
BOLIGBYGG I ALT	7363	32	1333	31
ENEBOLIGER	6078	19	1117	1
FRITTLIGGENDE ENEBOLIGER	3971	1	852	0
TOMANNSBOLIGER, VERTIKALT DELTE	337	-	48	0
TOMANNSBOLIGER, HORIZONTALT DELTE	848	10	111	0
REKKEHUS	887	8	103	0
TERRASSEHUS	35	-	4	-
BOLIGBYGG MED FLERE LEILIGHETER	1111	6	141	29
ANDRE SMÅHUS	202	-	22	-
BLOKKER 3-4 ETASJER	475	-	59	15
BLOKKER 5 ETASJER OG OVER	221	-	26	4
ANDRE HUSTYPER	213	6	34	9
TILBYGG OG PÅBYGG	174	7	75	1
ANDRE BYGG ENN BOLIGER I ALT	205	31	29	928
PRODUKSJONSBYGG FOR BERGVERKSDRIFT OG INDUSTRI	2	-	0	178
KONTOR OG FORRETNINGSBYGG MV.	182	1	26	503
HOTELL- OG RESTAURANTBYGG	3	-	0	38
UNDERVISNING OG FORSKNINGSBYGG	-	-	-	54
BYGG FOR HELSESTELL OG SOSIAL OMSORG	-	30	1	51
FORSAMLINGSHUS	-	-	-	42
ANDRE BYGG ¹	18	-	2	63

¹ TALLENE OMFATTER IKKE BYGG FOR JORDBRUK, SKOGBRUK OG FISKE.

2. KVARTAL 1988

TABELL 35. FULLFØRTE BYGG. BOLIGER OG BRUKSAREAL TIL BOLIG, ETTER BYGNINGSTYPE. FYLKE

FYLKE	I REINE BOLIGBYGG OG KOMBINERTE BYGG MED MINST 50 PROSENT BRUKSAREAL TIL BOLIG													
	ALLE BOLIGER	SMÅHUS										TILBYGG OG PÅBYGG		
		SMÅHUS I ALT	FRITT-LIGGENDE ENEBOLIGER	VERTIKALT DELTE TO-MANNSBOLIGER	REKKE-TERRASSEHUS O.L.	HORISONTALT DELTE HUS MED INNTIL 4 LEILIGHETER								
	ANTALL	1000M ²	ANT.	1000M ²	ANT.	1000M ²	ANT.	1000M ²	ANT.	1000M ²	ANT.	1000M ²	ANT.	1000M ²
I ALT	7631	1362	6299	1139	3972	852	337	48	930	107	1060	132	181	75
ØSTFOLD	371	67	354	62	234	50	8	1	81	7	31	4	5	4
AKERSHUS	990	181	803	146	464	101	78	12	177	22	84	10	18	6
OSLO	813	115	338	57	159	36	19	3	125	15	35	4	6	3
HEDMARK	226	43	209	39	169	34	12	1	17	2	11	1	10	3
OPPLAND	206	41	199	38	177	36	-	-	9	1	13	2	6	3
BUSKERUD	354	77	326	62	238	51	14	2	28	3	46	6	18	6
VESTFOLD	354	62	267	48	180	38	8	1	35	4	44	5	6	5
TELEMARK	252	46	185	37	152	33	2	1	-	-	31	3	5	2
AUST-AGDER	139	27	128	23	96	19	3	1	13	1	16	2	10	4
VEST-AGDER	126	26	123	24	89	20	6	1	2	0	26	3	2	1
ROGALAND	760	153	681	137	403	97	21	3	38	5	219	31	18	10
HORDALAND	951	161	827	142	380	83	70	10	240	31	137	17	12	7
SOGN OG FJORDANE ...	277	46	263	42	157	31	2	0	42	3	62	8	11	4
MØRE OG ROMSDAL ...	412	85	343	75	261	65	6	1	24	2	52	7	17	6
SØR-TRØNDELAG	368	70	358	65	241	49	17	3	29	3	71	9	10	5
NORD-TRØNDELAG	180	32	171	30	127	25	7	1	17	1	20	2	3	1
NORDLAND	442	72	370	61	250	48	30	4	29	3	61	7	17	3
TROMS	302	43	256	38	123	24	32	4	8	1	93	10	4	1
FINNMARK	108	14	98	13	72	11	2	0	16	1	8	1	3	0

I REINE BOLIGBYGG OG KOMBINERTE BYGG MED MINST 50 PROSENT BRUKSAREAL TIL BOLIG

FYLKE	BLOKKER											I KOMBINERTE BYGG MED UNDER 50 PROSENT BRUKSAREAL TIL BOLIG		
	BLOKKER I ALT	BLOKKER PÅ 3 OG 4 ETASJER	BLOKKER PÅ 5-9 ETASJER	BLOKKER 10 ETASJER OG OVER	ANDRE HUSTYPER MED INNTIL 2 ETASJER	ANDRE HUSTYPER PÅ 3 ETASJER OG OVER								
	ANTALL	1000M ²	ANT.	1000M ²	ANT.	1000M ²	ANT.	1000M ²	ANT.	1000M ²	ANT.	1000M ²	ANT.	1000M ²
I ALT	696	85	475	59	221	26	-	-	121	22	98	12	236	29
ØSTFOLD	-	-	-	-	-	-	-	-	1	0	-	-	11	1
AKERSHUS	22	3	22	3	-	-	-	-	1	10	-	1	146	14
OSLO	384	45	178	22	206	23	-	-	7	1	76	9	2	0
HEDMARK	-	-	-	-	-	-	-	-	6	1	-	-	1	0
OPPLAND	-	-	-	-	-	-	-	-	-	0	-	-	1	0
BUSKERUD	6	1	6	1	-	-	-	-	-	-	-	-	4	8
VESTFOLD	69	8	69	8	-	-	-	-	-	-	-	-	12	2
TELEMARK	15	3	-	-	15	3	-	-	33	3	10	1	4	0
AUST-AGDER	-	-	-	-	-	-	-	-	1	0	-	-	-	-
VEST-AGDER	-	-	-	-	-	-	-	-	1	0	-	-	-	0
ROGALAND	14	1	14	1	-	-	-	-	24	3	7	1	16	1
HORDALAND	84	10	84	10	-	-	-	-	22	1	4	0	2	0
SOGN OG FJORDANE ...	-	-	-	-	-	-	-	-	2	0	-	-	1	0
MØRE OG ROMSDAL ...	22	4	22	4	-	-	-	-	-	-	-	-	30	1
SØR-TRØNDELAG	-	-	-	-	-	-	-	-	-	0	-	-	-	-
NORD-TRØNDELAG	-	-	-	-	-	-	-	-	6	0	-	-	-	-
NORDLAND	38	6	38	6	-	-	-	-	11	1	1	0	5	1
TROMS	42	4	42	4	-	-	-	-	-	-	-	-	-	-
FINNMARK	-	-	-	-	-	-	-	-	6	1	-	-	1	0

2. KVARTAL 1988

TABELL 36. FULLFØRTE BYGG. BRUKSAREAL ETTER BYGNINGSTYPE. FYLKE. 1000 M²

FYLKE	ANDRE BYGG ENN BOLIG								
	BOLIG- BYGG I ALT	I ALT ¹	PROD. BYGG FOR BERG- VERKSDRIFT OG INDUSTRI	KONTOR- OG FORRET- NING- BYGG MV.	HOTELL- OG RESTAU- RANTBYGG	UNDERVIS- OG FORSK- NINGSBYGG	BYGG FOR HELSE- STELL OG SOCIAL OMSORG	FORSAM- LINGS- HUS	ANDRE BYGG ¹
I ALT	1363	958	178	529	38	54	52	42	65
ØSTFOLD	66	32	3	24	0	0	2	1	2
AKERSHUS	172	100	15	69	1	11	0	1	3
OSLO	120	166	6	130	-	19	7	3	1
HEDMARK	43	40	14	14	0	2	4	3	4
OPPLAND	42	36	5	23	1	1	-	0	6
BUSKERUD	70	67	7	34	13	4	3	2	4
VESTFOLD	66	58	23	19	2	1	4	0	9
TELEMARK	47	12	2	4	0	-	0	2	4
AUST-AGDER	27	30	5	9	6	6	-	1	2
VEST-AGDER	26	44	4	30	4	0	0	1	3
ROGALAND	153	111	32	51	0	4	16	3	5
HORDALAND	171	62	19	29	1	2	1	1	9
SOGN OG FJORDANE	47	24	3	15	3	0	-	1	2
MØRE OG ROMSDAL	84	69	21	24	2	1	8	10	3
SØR-TRØNDELAG	70	23	4	12	0	0	1	4	2
NORD-TRØNDELAG	32	25	3	19	0	-	-	1	2
NORDLAND	71	36	10	11	2	0	5	6	2
TROMS	44	19	4	10	-	3	0	1	1
FINNMARK	14	4	-	1	1	-	-	2	0

¹ TALLENE OMFATTER IKKE BYGG FOR JORDBRUK, SKOGBRUK OG FISKE.

TABELL 37. FULLFØRTE BYGG. BOLIGER OG BRUKSAREAL TIL BOLIG. BRUKSAREAL TIL ANNET ENN BOLIG, ETTER BRUKERENS NÆRING. FYLKE

FYLKE	BOLIGER			BRUKSAREAL TIL ANNET ENN BOLIG					
	I ALT	AV DETTE LEILIG- HETER	BRUKS- AREAL	I ALT ¹	BERGVERKS- DRIFT OG INDUSTRI	VARE- HANDEL, BANK, FINANS OG FOR- SIKRING	UNDER- VISNING OG FORSK- NING	HELSE- OG VETERINÆR- VESEN	ANNEN VIRK- SOMHET ¹
I ALT	7631	7568	1362	959	195	254	57	44	409
ØSTFOLD	371	369	67	31	6	10	0	1	14
AKERSHUS	990	989	181	91	20	4	10	0	56
OSLO	813	813	115	170	3	67	19	6	75
HEDMARK	226	226	43	40	15	7	1	3	14
OPPLAND	206	206	41	36	4	17	2	-	12
BUSKERUD	354	352	77	60	7	13	5	2	32
VESTFOLD	354	354	62	62	23	13	1	3	20
TELEMARK	252	252	46	13	2	1	-	0	10
AUST-AGDER	139	139	27	30	6	2	6	-	16
VEST-AGDER	126	126	26	44	6	23	0	-	13
ROGALAND	760	760	153	110	39	32	4	16	19
HORDALAND	951	951	161	72	19	19	2	-	31
SOGN OG FJORDANE ...	277	270	46	25	3	10	0	-	12
MØRE OG ROMSDAL	412	379	85	68	23	15	1	6	22
SØR-TRØNDELAG	368	368	70	23	3	2	0	1	17
NORD-TRØNDELAG	180	173	32	25	2	7	-	-	16
NORDLAND	442	440	72	35	10	5	-	5	14
TROMS	302	301	43	20	3	4	3	-	10
FINNMARK	108	100	14	4	-	0	-	-	4

¹ TALLENE OMFATTER IKKE BYGG FOR JORDBRUK, SKOGBRUK OG FISKE.

2. KVARTAL 1988

TABELL 38. BYGG SATT I GANG. BOLIGER ETTER BYGNINGSTYPE. KOMMUNE

KOMMUNE	ALLE BOLIGER	I REINE BOLIGBYGG OG KOMBINERTE BYGG MED MINST 50 PROSENT BRUKSAREAL TIL BOLIG							I KOMBI- NERTE BYGG MED UNDER 50 PROSENT BRUKSAREAL TIL BOLIG
		FRITT- LIGGENDE ENE- BOLIGER	VERTIKALT DELTE TO- MANNS- BOLIGER	REKKEHUS OG TER- RASSEHUS O.L.	HORISONTALT DELTE HUS MED INNTIL 4 LEILIG- HETER	BLOKKER	ANDRE HUS- TYPER	TILBYGG OG PÅBYGG	
HELE LANDET	6798	3716	301	593	1063	587	262	180	96
ØSTFOLD	375	247	22	42	25	17	3	15	4
HALDEN	29	26	-	-	1	-	-	1	1
SARPSBORG	14	12	2	-	-	-	-	-	-
FREDRIKSTAD ..	22	5	-	-	-	17	-	-	-
MOSS	17	8	-	-	4	-	1	2	2
HVALER	2	2	-	-	-	-	-	-	-
BORGE	30	12	-	17	-	-	-	-	1
VARTEIG	3	2	-	-	-	-	-	1	-
SKJEBERG	26	18	2	6	-	-	-	-	-
AREMARK	1	1	-	-	-	-	-	-	-
MARKER	11	-	-	11	-	-	-	-	-
RØMSKOG	-	-	-	-	-	-	-	-	-
TRØGSTAD	7	7	-	-	-	-	-	-	-
SPYDEBERG	5	4	-	-	-	-	1	-	-
ASKIM	16	15	-	-	-	-	-	1	-
EIDSBERG	11	6	2	-	2	-	1	-	-
SKIPTVET	3	2	-	-	-	-	-	1	-
RAKKESTAD	24	8	10	4	-	-	-	2	-
TUNE	31	21	-	4	4	-	-	2	-
ROLVSØY	-	-	-	-	-	-	-	-	-
KRÅKERØY	3	1	-	-	-	-	-	2	-
ONSØY	31	21	6	-	2	-	-	2	-
RÅDE	12	11	-	-	-	-	-	1	-
RYGGE	43	43	-	-	-	-	-	-	-
VÅLER	9	9	-	-	-	-	-	-	-
HOBØL	25	13	-	-	12	-	-	-	-
AKERSHUS	903	541	49	28	112	78	72	23	-
VESTBY	8	6	-	-	2	-	-	-	-
SKI	11	10	-	1	-	-	-	-	-
ÅS	50	24	2	22	-	-	-	2	-
FROGN	21	13	-	2	4	-	-	2	-
NESODDEN	36	30	2	-	4	-	-	-	-
OPPEGÅRD	62	24	2	2	6	24	-	4	-
BÅRUM	138	50	12	1	14	54	-	7	-
ASKER	65	22	2	-	37	-	1	3	-
AURSKOG-HØLAND	10	10	-	-	-	-	-	-	-
SØRUM	35	33	-	-	2	-	-	-	-
FET	23	19	-	-	4	-	-	-	-
RÆLINGEN	17	11	-	-	6	-	-	-	-
ENEBAKK	32	26	-	-	6	-	-	-	-
LØRENSKOG	156	65	8	-	12	-	70	1	-
SKEDSMO	49	27	16	-	6	-	-	-	-
NITTEDAL	36	34	1	-	-	-	-	1	-
GJERDRUM	15	12	-	-	2	-	-	1	-
ULLENSAKER ...	15	12	-	-	3	-	-	-	-
NES	50	48	-	-	-	-	1	1	-
EIDSVOLL	48	43	4	-	-	-	-	1	-
NANNESTAD	24	20	-	-	4	-	-	-	-
HURDAL	2	2	-	-	-	-	-	-	-
OSLO	466	138	12	130	12	166	-	7	1
HEDMARK	299	253	12	10	15	-	3	6	-
HAMAR	22	22	-	-	-	-	-	-	-
KONGSVINGER ..	18	16	-	-	2	-	-	-	-
RINGSAKER	75	64	-	4	4	-	-	3	-
VANG	9	9	-	-	-	-	-	-	-
LØTEN	19	11	8	-	-	-	-	-	-
STANGE	15	15	-	-	-	-	-	-	-
NORD-ODAL	2	-	2	-	-	-	-	-	-

2. KVARTAL 1988

TABELL 38 (FORTS.). BYGG SATT I GANG. BOLIGER ETTER BYGNINGSTYPE. KOMMUNE

KOMMUNE	I REINE BOLIGBYGG OG KOMBINERTE BYGG MED MINST 50 PROSENT BRUKSAREAL TIL BOLIG								I KOMBI- NERTE BYGG MED UNDER 50 PROSENT BRUKSAREAL TIL BOLIG
	ALLE BOLIGER	FRITT- LIGGENDE ENE- BOLIGER	VERTIKALT DELTE TO- MANN- BOLIGER	REKKEHUS OG TER- RASSEHUS O.L.	HORISONTALT DELTE HUS MED INNTIL 4 LEILIG- HETER	BLOKKER	ANDRE HUS- TYPER	TILBYGG OG PÅBYGG	
HEDMARK (FORTS.)									
SØR-ODAL	14	11	-	-	2	-	-	1	-
EIDSKOG	12	5	-	6	-	-	-	1	-
GRUE	4	4	-	-	-	-	-	-	-
ÅSNES	17	15	2	-	-	-	-	-	-
VÅLER	-	-	-	-	-	-	-	-	-
ELVERUM	37	30	-	-	4	-	2	1	-
TRYSIL	9	9	-	-	-	-	-	-	-
ÅMOT	-	-	-	-	-	-	-	-	-
STOR-ELVDAL ..	2	2	-	-	-	-	-	-	-
RENDALEN	12	12	-	-	-	-	-	-	-
ENGERDAL	1	1	-	-	-	-	-	-	-
TOLGA	7	7	-	-	-	-	-	-	-
TYNSET	14	11	-	-	3	-	-	-	-
ALVDAL	6	6	-	-	-	-	-	-	-
FOLLDAL	3	2	-	-	-	-	1	-	-
OS	1	1	-	-	-	-	-	-	-
OPPLAND	256	195	7	-	24	16	10	4	-
LILLEHAMMER ..	12	12	-	-	-	-	-	-	-
GJØVIK	52	32	-	-	4	16	-	-	-
DØVRE	1	1	-	-	-	-	-	-	-
LESJA	-	-	-	-	-	-	-	-	-
SKJÅK	3	3	-	-	-	-	-	-	-
LOM	2	2	-	-	-	-	-	-	-
VÅGÅ	5	3	-	-	-	-	-	2	-
NORD-FRON	3	3	-	-	-	-	-	-	-
SEL	3	3	-	-	-	-	-	-	-
SØR-FRON	-	-	-	-	-	-	-	-	-
RINGEBU	1	1	-	-	-	-	-	-	-
ØYER	16	14	1	-	1	-	-	-	-
GAUSDAL	20	17	-	-	2	-	-	1	-
ØSTRE TOTEN ..	33	24	-	-	8	-	-	1	-
VESTRE TOTEN ..	27	14	-	-	3	-	10	-	-
JEVNAKER	10	6	4	-	-	-	-	-	-
LUNNER	27	23	-	-	4	-	-	-	-
GRAN	13	13	-	-	-	-	-	-	-
SØNDRE LAND ..	8	8	-	-	-	-	-	-	-
NORDRE LAND ..	4	4	-	-	-	-	-	-	-
SØR-AURDAL	5	5	-	-	-	-	-	-	-
ETNEDAL	-	-	-	-	-	-	-	-	-
NORD-AURDAL ..	8	6	2	-	-	-	-	-	-
VESTRE SLIDRE ..	2	-	-	-	2	-	-	-	-
ØYSTRE SLIDRE ..	-	-	-	-	-	-	-	-	-
VANG	1	1	-	-	-	-	-	-	-
BUSKERUD	358	227	30	40	33	-	2	20	6
DRAMMEN	56	42	4	3	4	-	-	3	-
KONGSBERG	40	15	4	17	2	-	-	2	-
RINGERIKE	63	45	-	9	2	-	-	7	-
HOLE	21	16	-	-	2	-	1	2	-
FLÅ	-	-	-	-	-	-	-	-	-
NES	19	8	2	6	2	-	-	1	-
GOL	3	1	-	-	-	-	1	1	-
HEMSEDAL	3	1	-	-	2	-	-	-	-
ÅL	8	8	-	-	-	-	-	-	-
HOL	-	-	-	-	-	-	-	-	-
SIGDAL	4	4	-	-	-	-	-	-	-
KRØDSHERAD ...	7	7	-	-	-	-	-	-	-
MODUM	15	11	-	-	4	-	-	-	-
ØVRE EIKER ...	11	7	2	-	2	-	-	-	-
NEDRE EIKER ..	54	32	10	5	3	-	-	4	-

2. KVARTAL 1988

TABELL 38 (FORTS.). BYGG SATT I GANG. BOLIGER ETTER BYGNINGSTYPE. KOMMUNE

KOMMUNE	ALLE BOLIGER	I REINE BOLIGBYGG OG KOMBINERTE BYGG MED MINST 50 PROSENT BRUKSAREAL TIL BOLIG							I KOMBI- NERTE BYGG MED UNDER 50 PROSENT BRUKSAREAL TIL BOLIG
		FRITT- LIGGENDE ENE- BOLIGER	VERTIKALT DELTE TO- MANNS- BOLIGER	REKKEHUS OG TER- RASSEHUS O.L.	HORISONTALT DELTE HUS MED INNTIL 4 LEILIG- HETER	BLOKKER	ANDRE HUS- TYPER	TILBYGG OG PÅBYGG	
AUST-AGDER (FORTS.)									
EVJE OG HORNNES	1	1	-	-	-	-	-	-	-
BYGLAND	-	-	-	-	-	-	-	-	-
VALLE	1	-	-	-	-	-	-	1	-
BYKLE	2	2	-	-	-	-	-	-	-
VEST-AGDER	209	120	18	9	37	-	21	4	-
KRISTIANSAND ..	44	32	8	-	4	-	-	-	-
MANDAL	17	6	4	3	2	-	-	2	-
FARSUND	21	8	-	-	2	-	11	-	-
FLEKKEFJORD ...	27	6	-	-	10	-	10	1	-
VENNESLA	13	10	-	-	2	-	-	1	-
SONGDALEN	9	7	-	-	2	-	-	-	-
SØGNE	39	16	6	5	12	-	-	-	-
MARNARDAL	2	1	-	-	1	-	-	-	-
ÅSERAL	-	-	-	-	-	-	-	-	-
AUDNEDAL	3	3	-	-	-	-	-	-	-
LINDESNES	3	3	-	-	-	-	-	-	-
LYNGDAL	10	10	-	-	-	-	-	-	-
HÅGEBOSTAD	4	4	-	-	-	-	-	-	-
KVINESDAL	16	14	-	-	2	-	-	-	-
SIRDAL	1	-	-	1	-	-	-	-	-
ROGALAND	585	297	26	4	163	45	1	18	31
EIGERSUND	39	13	2	-	24	-	-	-	-
SANDNES	81	33	2	4	40	-	1	-	1
STAVANGER	162	72	12	-	24	45	-	9	-
HAUGESUND	51	13	-	-	8	-	-	1	29
SOKNDAL	3	3	-	-	-	-	-	-	-
LUND	3	3	-	-	-	-	-	-	-
BJERKREIM	1	1	-	-	-	-	-	-	-
HÅ	23	19	2	-	2	-	-	-	-
KLEPP	38	26	-	-	12	-	-	-	-
TIME	-	-	-	-	-	-	-	-	-
GJESDAL	35	18	2	-	14	-	-	-	1
SOLA	31	13	-	-	16	-	-	2	-
RANDABERG	13	4	2	-	2	-	-	5	-
FORSAND	2	2	-	-	-	-	-	-	-
STRAND	5	5	-	-	-	-	-	-	-
HJELMELAND	6	2	4	-	-	-	-	-	-
SULDAL	2	2	-	-	-	-	-	-	-
SAUDA	3	3	-	-	-	-	-	-	-
FINNØY	1	1	-	-	-	-	-	-	-
RENNESØY	2	2	-	-	-	-	-	-	-
KVITSØY	-	-	-	-	-	-	-	-	-
BOKN	3	3	-	-	-	-	-	-	-
TYSVÆR	4	4	-	-	-	-	-	-	-
KARMØY	66	46	-	-	19	-	-	1	-
UTSIRA	-	-	-	-	-	-	-	-	-
VINDAFJORD	11	9	-	-	2	-	-	-	-
HORDALAND	941	349	30	119	166	259	6	12	-
BERGEN	510	83	16	100	43	259	4	5	-
ETNE	4	4	-	-	-	-	-	-	-
ØLEN	3	3	-	-	-	-	-	-	-
SVEIO	8	6	-	-	2	-	-	-	-
BØMLO	2	2	-	-	-	-	-	-	-
STORD	12	4	-	-	8	-	-	-	-
FITJAR	4	2	-	-	2	-	-	-	-
TYSNES	-	-	-	-	-	-	-	-	-
KVINNHERRAD	15	13	2	-	-	-	-	-	-

TABELL 38 (FORTS.). BYGG SATT I GANG. BOLIGER ETTER BYGNINGSTYPE. KOMMUNE

KOMMUNE	ALLE BOLIGER	I REINE BOLIGBYGG OG KOMBINERTE BYGG MED MINST 50 PROSENT BRUKSAREAL TIL BOLIG							I KOMBI- NERTE BYGG MED UNDER 50 PROSENT BRUKSAREAL TIL BOLIG
		FRITT- LIGGENDE ENE- BOLIGER	VERTIKALT DELTE TO- MANNS- BOLIGER	REKKEHUS OG TER- RASSEHUS O.L.	HORISONTALT DELTE HUS MED INNTIL 4 LEILIG- HETER	BLOKKER	ANDRE HUS- TYPER	TILBYGG OG PÅBYGG	
HORDALAND (FORTS.)									
JONDAL	3	3	-	-	-	-	-	-	-
ODDA	3	3	-	-	-	-	-	-	-
ULLENSVANG ...	3	3	-	-	-	-	-	-	-
EIDFJORD	-	-	-	-	-	-	-	-	-
ULVIK	-	-	-	-	-	-	-	-	-
GRANVIN	1	1	-	-	-	-	-	-	-
VOSS	72	37	-	16	16	-	-	3	-
KVAM	12	12	-	-	-	-	-	-	-
FUSA	7	6	-	-	-	-	-	1	-
SAMNANGER	3	2	-	-	-	-	-	1	-
OS	81	20	8	-	51	-	-	2	-
AUSTEVOLL	-	-	-	-	-	-	-	-	-
SUND	21	19	-	-	2	-	-	-	-
FJELL	51	30	2	3	14	-	2	-	-
ASKØY	53	41	-	-	12	-	-	-	-
VAKSDAL	-	-	-	-	-	-	-	-	-
MODALEN	-	-	-	-	-	-	-	-	-
OSTERØY	9	7	-	-	2	-	-	-	-
MELAND	18	14	2	-	2	-	-	-	-
ØYGARDEN	15	13	-	-	2	-	-	-	-
RADØY	4	4	-	-	-	-	-	-	-
LINDÅS	15	7	-	-	8	-	-	-	-
AUSTRHEIM	-	-	-	-	-	-	-	-	-
FEDJE	5	5	-	-	-	-	-	-	-
MASFJORDEN ...	7	5	-	-	2	-	-	-	-
SOGN OG FJORDANE	240	118	-	30	57	-	13	8	14
FLORA	34	23	-	-	10	-	-	1	-
GULEN	11	5	-	-	-	-	6	-	-
SOLUND	1	-	-	-	-	-	1	-	-
HYLLESTAD	2	2	-	-	-	-	-	-	-
HØYANGER	7	7	-	-	-	-	-	-	-
VIK	1	1	-	-	-	-	-	-	-
BALESTRAND ...	-	-	-	-	-	-	-	-	-
LEIKANGER	5	5	-	-	-	-	-	-	-
SOGNDAL	8	6	-	-	2	-	-	-	-
AURLAND	-	-	-	-	-	-	-	-	-
LÆRDAL	5	5	-	-	-	-	-	-	-
ÅRDAL	8	5	-	-	-	-	-	3	-
LUSTER	19	6	-	12	-	-	1	-	-
ASKVOLL	18	6	-	-	11	-	-	1	-
FJALER	6	2	-	4	-	-	-	-	-
GAULAR	-	-	-	-	-	-	-	-	-
JØLSTER	3	3	-	-	-	-	-	-	-
FØRDE	52	7	-	14	30	-	-	1	-
NAUSTDAL	3	3	-	-	-	-	-	-	-
BREMANGER	-	-	-	-	-	-	-	-	-
VÅGSØY	22	9	-	-	-	-	-	-	13
SELJE	3	3	-	-	-	-	-	-	-
EID	1	1	-	-	-	-	-	-	-
HORNINDAL	4	3	-	-	-	-	-	1	-
GLOPPEN	21	11	-	-	4	-	5	-	1
STRYN	6	5	-	-	-	-	-	1	-

2. KVARTAL 1988

TABELL 38 (FORTS.). BYGG SATT I GANG. BOLIGER ETTER BYGNINGSTYPE. KOMMUNE

KOMMUNE	ALLE BOLIGER	I REINE BOLIGBYGG OG KOMBINERTE BYGG MED MINST 50 PROSENT BRUKSAREAL TIL BOLIG							I KOMBI- NERTE BYGG MED UNDER 50 PROSENT BRUKSAREAL TIL BOLIG
		FRITT- LIGGENDE ENE- BOLIGER	VERTIKALT DELTE TO- MANNS- BOLIGER	REKKEHUS OG TER- RASSEHUS O.L.	HORISONTALT DELTE HUS MED INNTIL 4 LEILIG- HETER	BLOKKER	ANDRE HUS- TYPER	TILBYGG OG PÅBYGG	
NORD-TRØNDELAG .	168	112	3	34	17	-	-	2	-
STEINKJER	29	16	1	5	6	-	-	1	-
NAMSOS	8	7	-	-	1	-	-	-	-
MERÅKER	3	3	-	-	-	-	-	-	-
STJØRDAL	47	24	-	15	8	-	-	-	-
FROSTA	4	4	-	-	-	-	-	-	-
LEKSVIK	2	2	-	-	-	-	-	-	-
LEVANGER	20	17	2	-	-	-	-	1	-
VERDAL	34	20	-	14	-	-	-	-	-
MOSVIK	-	-	-	-	-	-	-	-	-
VERRAN	2	2	-	-	-	-	-	-	-
NAMDALSEID	4	4	-	-	-	-	-	-	-
INDERØY	-	-	-	-	-	-	-	-	-
SNÅSA	-	-	-	-	-	-	-	-	-
LIERNE	-	-	-	-	-	-	-	-	-
RØYRVIK	-	-	-	-	-	-	-	-	-
NAMSSKOGAN	-	-	-	-	-	-	-	-	-
GRONG	1	1	-	-	-	-	-	-	-
HØYLANDET	-	-	-	-	-	-	-	-	-
OVERHALLA	-	-	-	-	-	-	-	-	-
FOSNES	2	2	-	-	-	-	-	-	-
FLATANGER	5	5	-	-	-	-	-	-	-
VIKNA	4	2	-	-	2	-	-	-	-
NÆRØY	3	3	-	-	-	-	-	-	-
LEKA	-	-	-	-	-	-	-	-	-
NORDLAND	314	168	10	15	82	-	27	9	3
BODØ	61	23	2	-	32	-	-	2	2
NARVIK	11	8	-	-	2	-	-	1	-
BINDAL	3	3	-	-	-	-	-	-	-
SØMMA	3	3	-	-	-	-	-	-	-
BRØNNØY	10	7	-	-	3	-	-	-	-
VEGA	2	2	-	-	-	-	-	-	-
VEVELSTAD	1	1	-	-	-	-	-	-	-
HERØY	1	1	-	-	-	-	-	-	-
ALSTAHAUG	3	3	-	-	-	-	-	-	-
LEIRFJORD	3	3	-	-	-	-	-	-	-
VEFSN	70	21	2	15	13	-	18	1	-
GRANE	2	2	-	-	-	-	-	-	-
HATTFJELLDAL	2	1	-	-	-	-	1	-	-
DØNNA	-	-	-	-	-	-	-	-	-
NESNA	2	2	-	-	-	-	-	-	-
HEMNES	1	1	-	-	-	-	-	-	-
RANA	14	11	-	-	2	-	-	1	-
LURØY	-	-	-	-	-	-	-	-	-
TRÆNA	2	-	-	-	2	-	-	-	-
RØDØY	-	-	-	-	-	-	-	-	-
MELØY	21	17	4	-	-	-	-	-	-
GILDESKÅL	4	2	-	-	1	-	-	1	-
BEIARN	-	-	-	-	-	-	-	-	-
SALTDAL	13	10	-	-	1	-	-	1	1
FAUSKE	29	6	-	-	22	-	1	-	-
SKJERSTAD	1	1	-	-	-	-	-	-	-
SØRFOLD	4	4	-	-	-	-	-	-	-
STEIGEN	-	-	-	-	-	-	-	-	-
HAMARØY	-	-	-	-	-	-	-	-	-
TYSFJORD	7	7	-	-	-	-	-	-	-
LØDINGEN	1	-	-	-	-	-	1	-	-
TJELDSUND	-	-	-	-	-	-	-	-	-
EVENES	-	-	-	-	-	-	-	-	-
BALLANGEN	-	-	-	-	-	-	-	-	-
RØST	-	-	-	-	-	-	-	-	-
VÆRØY	-	-	-	-	-	-	-	-	-
FLAKSTAD	1	1	-	-	-	-	-	-	-

2. KVARTAL 1988

TABELL 38 (FORTS.). BYGG SATT I GANG. BOLIGER ETTER BYGNINGSTYPER. KOMMUNE

KOMMUNE	ALLE BOLIGER	I REINE BOLIGBYGG OG KOMBINERTE BYGG MED MINST 50 PROSENT BRUKSAREAL TIL BOLIG							I KOMBI- NERTE BYGG MED UNDER 50 PROSENT BRUKSAREAL TIL BOLIG
		FRITT- LIGGENDE ENE- BOLIGER	VERTIKALT DELTE TO- MANNS- BOLIGER	REKKEHUS OG TER- RASSEHUS O.L.	HORISONTALT DELTE HUS MED INNTIL 4 LEILIG- HETER	BLOKKER	ANDRE HUS- TYPER	TILBYGG OG PÅBYGG	
NORDLAND (FORTS.)									
VESTVÅGØY	-	-	-	-	-	-	-	-	-
VÅGAN	2	2	-	-	-	-	-	-	-
HADSEL	9	3	-	-	-	-	6	-	-
BØ	-	-	-	-	-	-	-	-	-
ØKSNES	17	13	-	-	2	-	-	2	-
SORTLAND	14	10	2	-	2	-	-	-	-
ANDØY	-	-	-	-	-	-	-	-	-
MOSKENES	-	-	-	-	-	-	-	-	-
TROMS	243	113	-	-	41	-	80	7	2
HARSTAD	18	11	-	-	6	-	-	1	-
TROMSØ	140	34	-	-	22	-	80	4	-
KVÆFJORD	3	1	-	-	2	-	-	-	-
SKÅNLAND	5	5	-	-	-	-	-	-	-
BJARKØY	-	-	-	-	-	-	-	-	-
IBESTAD	-	-	-	-	-	-	-	-	-
GRATANGEN	1	1	-	-	-	-	-	-	-
LAVANGEN	1	1	-	-	-	-	-	-	-
BARDU	-	-	-	-	-	-	-	-	-
SALANGEN	4	3	-	-	-	-	-	-	1
MÅLSELV	11	11	-	-	-	-	-	-	-
SØRREISA	13	13	-	-	-	-	-	-	-
DYRØY	-	-	-	-	-	-	-	-	-
TRANØY	1	-	-	-	-	-	-	1	-
TORSKEN	-	-	-	-	-	-	-	-	-
BERG	-	-	-	-	-	-	-	-	-
LENVIK	34	23	-	-	9	-	-	1	1
BALSFJORD	6	6	-	-	-	-	-	-	-
KARLSØY	-	-	-	-	-	-	-	-	-
LYNGEN	-	-	-	-	-	-	-	-	-
STORFJORD	-	-	-	-	-	-	-	-	-
KÅFJORD	-	-	-	-	-	-	-	-	-
SKJERVØY	1	1	-	-	-	-	-	-	-
NORDREISA	5	3	-	-	2	-	-	-	-
KVÆNANGEN	-	-	-	-	-	-	-	-	-
FINNMARK	66	29	6	14	12	-	-	5	-
HAMMERFEST	8	4	-	-	4	-	-	-	-
VARDØ	-	-	-	-	-	-	-	-	-
VADSØ	-	-	-	-	-	-	-	-	-
GUOVDAGEAIDNU- KAUTOKEINO	2	2	-	-	-	-	-	-	-
ALTA	27	14	6	-	6	-	-	1	-
LOPPA	-	-	-	-	-	-	-	-	-
HASVIK	-	-	-	-	-	-	-	-	-
SØRØYSUND	14	-	-	14	-	-	-	-	-
KVALSUND	1	-	-	-	-	-	-	1	-
MÅSØY	-	-	-	-	-	-	-	-	-
NORDKAPP	-	-	-	-	-	-	-	-	-
PORSANGER	5	2	-	-	-	-	-	3	-
KARASJOK	-	-	-	-	-	-	-	-	-
LEBESBY	-	-	-	-	-	-	-	-	-
GAMVIK	-	-	-	-	-	-	-	-	-
BERLEVÅG	-	-	-	-	-	-	-	-	-
TANA	2	2	-	-	-	-	-	-	-
NESSBY	-	-	-	-	-	-	-	-	-
BÅTSFJORD	-	-	-	-	-	-	-	-	-
SØR-VARANGER	7	5	-	-	2	-	-	-	-

2. KVARTAL 1988

TABELL 39. BYGG SATT I GANG. BRUKSAREAL ETTER BYGNINGSTYPE. KOMMUNE. M²

KOMMUNE	ANDRE BYGG ENN BOLIG								
	BOLIG- BYGG I ALT	I ALT ¹	PROD. BYGG FOR BERG- VERKSDRIFT OG INDUSTRI	KONTOR- OG FORRET- NING- BYGG MV.	HOTELL- OG RESTAU- RANTBYGG	UNDERVIS- OG FORSK- NINGSBYGG	BYGG FOR HELSE- STELL OG SOSIAL OMSORG	FORSAM- LINGS- HUS	ANDRE BYGG ¹
M ²									
HELE LANDET	1200495	867287	171403	525292	17578	30804	27124	22316	72770
ØSTFOLD	68539	43535	21998	13299	368	-	880	900	6090
HALDEN	5722	1549	45	840	-	-	-	396	268
SARPSBORG	2822	504	-	-	-	-	-	504	-
FREDRIKSTAD	2909	10865	7134	756	-	-	-	-	2975
MOSS	3265	2331	339	1112	-	-	880	-	-
HVALER	391	186	-	33	-	-	-	-	153
BORGE	3872	1587	775	812	-	-	-	-	-
VARTEIG	602	36	-	36	-	-	-	-	-
SKJEBERG	5016	6284	3624	1616	85	-	-	-	959
AREMARK	247	152	-	-	-	-	-	-	152
MARKER	762	156	-	156	-	-	-	-	-
RØMSKOG	-	-	-	-	-	-	-	-	-
TRØGSTAD	1654	613	-	567	-	-	-	-	46
SPYDEBERG	1680	2829	2236	261	283	-	-	-	49
ASKIM	3112	422	-	422	-	-	-	-	-
EIDSBERG	1988	268	-	268	-	-	-	-	-
SKIPTVET	550	139	-	84	-	-	-	-	55
RAKKESTAD	4827	332	-	332	-	-	-	-	-
TUNE	6622	7494	5547	1853	-	-	-	-	94
ROLVSØY	-	98	-	98	-	-	-	-	-
KRÅKERØY	461	2104	1800	117	-	-	-	-	187
ONSØY	5354	2925	-	2469	-	-	-	-	456
RÅDE	2072	1945	498	879	-	-	-	-	568
RYGGE	8257	630	-	502	-	-	-	-	128
VÅLER	1699	-	-	-	-	-	-	-	-
HOBØL	4655	86	-	86	-	-	-	-	-
AKERSHUS	162183	52570	9117	28104	4300	3293	2340	2626	2790
VESTBY	1750	1192	568	194	-	-	-	294	136
SKI	2943	262	262	-	-	-	-	-	-
ÅS	7695	704	-	420	-	-	-	-	284
FROGN	3930	1437	-	236	-	-	-	-	1201
NESODDEN	6439	231	-	152	-	-	-	-	79
OPPEGÅRD	8927	5429	-	3789	-	1060	-	-	580
BÆRUM	24585	14278	7192	6300	-	34	752	-	-
ASKER	12100	4274	-	3990	-	-	235	49	-
AURSKOG-HØLAND	1985	1741	-	544	-	1113	-	43	41
SØRUM	7323	550	-	550	-	-	-	-	-
FET	4713	942	-	398	-	-	544	-	-
RÆLINGEN	2711	1296	-	1296	-	-	-	-	-
ENEBAKK	6332	785	-	622	-	-	-	-	163
LØRENSKOG	21872	3851	695	488	-	-	492	2176	-
SKEDSMO	11659	8776	-	4368	4300	-	-	-	108
NITTEDAL	6878	862	400	145	-	-	317	-	-
GJERDRUM	3308	-	-	-	-	-	-	-	-
ULLENSAKER	2842	2298	-	1212	-	1086	-	-	-

¹ TALLENE OMFAFTER IKKE BYGG FOR JORDBRUK, SKOGBRUK OG FISKE.

2. KVARTAL 1988

TABELL 39 (FORTS.). BYGG SATT I GANG. BRUKSAREAL ETTER BYGNINGSTYPE. KOMMUNE. M²

KOMMUNE	ANDRE BYGG ENN BOLIG								
	BOLIG- BYGG I ALT	I ALT ¹	PROD. BYGG FOR BERG- VERKSDRIFT OG INDUSTRI	KONTOR- OG FORRET- NING- BYGG MV.	HOTELL- OG RESTAU- RANTBYGG	UNDERVIS- OG FORSK- NINGSBYGG	BYGG FOR HELSE- STELL OG SOSIAL OMSORG	FORSAM- LINGS- OG HUS	ANDRE BYGG ¹
M ²									
AKERSHUS (FORTS.)									
NES	9595	1632	-	1577	-	-	-	-	55
EIDSVOLL	9328	830	-	713	-	-	-	64	53
NANNESTAD	4813	822	-	822	-	-	-	-	-
HURDAL	455	378	-	288	-	-	-	-	90
OSLO	71117	183734	8144	165238	143	-	3018	4533	2658
HEDMARK	58748	37083	8575	18649	1614	45	1714	443	6043
HAMAR	5015	11134	168	10966	-	-	-	-	-
KONGSVINGER	3637	95	-	95	-	-	-	-	-
RINGSAKER	13136	4503	1567	985	1554	-	105	292	-
VANG	2458	3132	2286	240	-	-	303	-	303
LØTEN	3484	509	112	397	-	-	-	-	-
STANGE	3331	92	-	92	-	-	-	-	-
NORD-ODAL	212	114	-	114	-	-	-	-	-
SØR-ODAL	3515	-	-	-	-	-	-	-	-
EIDSKOG	1608	151	59	35	-	-	-	-	57
GRUE	1152	710	-	444	-	-	-	-	266
ÅSNES	3342	1931	-	1656	-	-	-	151	124
VÅLER	-	100	-	100	-	-	-	-	-
ELVERUM	7618	5008	2425	1871	-	-	366	-	346
TRYSIL	1736	4016	-	396	-	-	-	-	3620
ÅMOT	-	-	-	-	-	-	-	-	-
STOR-ELVDAL	623	846	-	573	-	45	-	-	228
RENDALEN	2019	844	188	-	-	-	562	-	94
ENGERDAL	162	523	-	74	-	-	-	-	449
TOLGA	1306	244	-	244	-	-	-	-	-
TYNSET	2487	1342	474	-	-	-	378	-	490
ALVDAL	1165	244	-	184	60	-	-	-	-
FOLLDAL	362	183	-	183	-	-	-	-	-
OS	380	1362	1296	-	-	-	-	-	66
OPPLAND	47671	20106	3276	10997	559	304	1587	1124	2259
LILLEHAMMER	2609	1849	311	1394	144	-	-	-	-
GJØVIK	9364	1996	503	1404	41	-	-	-	48
DOVRE	207	443	-	84	195	-	-	-	164
LESJA	-	-	-	-	-	-	-	-	-
SKJÅK	632	1166	-	980	-	-	-	79	107
LOM	384	949	-	721	48	-	-	-	180
VÅGÅ	1134	351	-	254	-	-	-	-	97
NORD-FRON	636	2272	-	464	131	-	1587	-	90
SEL	416	-	-	-	-	-	-	-	-
SØR-FRON	-	-	-	-	-	-	-	-	-
RINGEBU	307	-	-	-	-	-	-	-	-
ØYER	2903	1800	-	547	-	-	-	1045	208
GAUSDAL	3871	503	-	304	-	-	-	-	199

¹ SE NOTE 1, SIDE 46.

2. KVARTAL 1988

TABELL 39 (FORTS.). BYGG SATT I GANG. BRUKSAREAL ETTER BYGNINGSTYPE. KOMMUNE. M²

KOMMUNE	ANDRE BYGG ENN BOLIG								
	BOLIG- BYGG I ALT	I ALT ¹	PROD. BYGG FOR BERG- VERKSDRIFT OG INDUSTRI	KONTOR- OG FORRET- NING- BYGG MV.	HOTELL- OG RESTAU- RANTBYGG	UNDERVIS- NING- FORSK- NINGSBYGG	BYGG FOR HELSE- STELL OG SOSIAL OMSORG	FORSAM- LINGS- HUS	ANDRE BYGG ¹
M ²									
OPPLAND (FORTS.)									
ØSTRE TOTEN	5668	2328	-	1214	-	304	-	-	810
VESTRE TOTEN	4284	1683	277	1406	-	-	-	-	-
JEVNAKER	1067	-	-	-	-	-	-	-	-
LUNNER	5614	-	-	-	-	-	-	-	-
GRAN	2227	3180	2080	1100	-	-	-	-	-
SØNDRE LAND	2510	284	-	284	-	-	-	-	-
NORDRE LAND	689	723	105	569	-	-	-	-	49
SØR-AURDAL	1237	108	-	-	-	-	-	-	108
ETNEDAL	-	-	-	-	-	-	-	-	-
NORD-AURDAL	1533	314	-	236	-	-	-	-	78
VESTRE SLIDRE	230	36	-	36	-	-	-	-	-
ØYSTRE SLIDRE	-	-	-	-	-	-	-	-	-
VANG	149	121	-	-	-	-	-	-	121
BUSKERUD	69348	37322	7806	13766	3637	6216	894	532	4471
DRAMMEN	11742	4583	2183	2367	-	-	-	-	33
KONGSBERG	5537	6289	-	487	-	5092	602	-	108
RINGERIKE	15520	1337	-	638	-	-	292	-	407
HOLE	3968	1082	-	404	582	-	-	-	96
FLÅ	-	-	-	-	-	-	-	-	-
NES	2874	102	-	102	-	-	-	-	-
GØL	384	956	-	727	-	-	-	229	-
HEMSEDAL	426	2592	-	-	2592	-	-	-	-
ÅL	1116	544	-	319	-	-	-	-	225
HOL	-	-	-	-	-	-	-	-	-
SIGDAL	943	1732	586	408	-	-	-	-	738
KRØDSHERAD	1801	326	-	326	-	-	-	-	-
MODUM	3496	1951	-	-	-	1124	-	-	827
ØVRE EIKER	3222	2503	-	2453	-	-	-	-	50
NEDRE EIKER	9360	2356	1668	648	-	-	-	-	40
LIER	2449	7673	3369	4254	-	-	-	50	-
RØYKEN	3136	1474	-	171	-	-	-	-	1303
HURUM	2521	1269	-	362	463	-	-	-	444
FLESBERG	358	-	-	-	-	-	-	-	-
ROLLAG	495	553	-	100	-	-	-	253	200
NORE OG UVDAL	-	-	-	-	-	-	-	-	-
VESTFOLD	50333	36340	10100	18830	358	-	1336	64	5652
BORRE	5956	369	-	276	-	-	-	-	93
HOLMESTRAND	196	-	-	-	-	-	-	-	-
TØNSBERG	8510	23900	6617	14231	-	-	970	-	2082
SANDEFJORD	4110	1344	515	632	-	-	-	-	197
LARVIK	1639	4099	516	1283	358	-	-	-	1942
SVELVIK	100	-	-	-	-	-	-	-	-
SANDE	6862	2546	2046	290	-	-	-	-	210
HOF	1058	409	-	281	-	-	-	64	64

¹ SE NOTE 1, SIDE 46.

2. KVARTAL 1988

TABELL 39 (FORTS.). BYGG SATT I GANG. BRUKSAREAL ETTER BYGNINGSTYPE. KOMMUNE. M²

KOMMUNE	ANDRE BYGG ENN BOLIG								
	BOLIG- BYGG I ALT	I ALT ¹	PROD. BYGG FOR BERG- VERKSDRIFT OG INDUSTRI	KONTOR- OG FORRET- NING- BYGG MV.	HOTELL- OG RESTAU- RANTBYGG	UNDERVIS- OG FORSK- NINGSBYGG	BYGG FOR HELSE- STELL OG SOSIAL OMSORG	FORSAM- LINGS- HUS	ANDRE BYGG ¹
M ²									
VESTFOLD (FORTS.)									
VÅLE	2604	79	-	79	-	-	-	-	-
RAMNES	1079	194	-	194	-	-	-	-	-
ANDEBU	2845	710	406	304	-	-	-	-	-
STØKKE	3950	284	-	181	-	-	-	-	103
NØTTERØY	9768	1847	-	952	-	-	366	-	529
TJØME	1656	559	-	127	-	-	-	-	432
LARDAL	-	-	-	-	-	-	-	-	-
TELEMARK	30815	15931	2652	11214	258	-	-	-	1807
PORSGRUNN	4579	734	-	677	-	-	-	-	57
SKIEN	10418	9350	1567	7783	-	-	-	-	-
NØTODDEN	1876	143	-	143	-	-	-	-	-
SILJAN	-	-	-	-	-	-	-	-	-
BAMBLE	3557	408	-	289	-	-	-	-	119
KRAGERØ	2116	1870	485	336	-	-	-	-	1049
DRANGEDAL	1203	216	132	33	-	-	-	-	51
NOME	42	-	-	-	-	-	-	-	-
BØ	-	63	-	-	-	-	-	-	63
SAUHERAD	-	-	-	-	-	-	-	-	-
TINN	-	-	-	-	-	-	-	-	-
HJARTDAL	-	-	-	-	-	-	-	-	-
SELJORD	921	208	-	208	-	-	-	-	-
KVITSEID	1933	513	-	215	258	-	-	-	40
NISSEDAL	151	115	-	115	-	-	-	-	-
FYRESDAL	688	1433	-	1215	-	-	-	-	218
TOKKE	215	878	468	200	-	-	-	-	210
VINJE	3116	-	-	-	-	-	-	-	-
AUST-AGDER	20088	32179	3985	11598	556	10095	1729	1318	2898
RISØR	503	2844	-	1727	56	-	-	-	1061
ARENDAL	1658	273	-	273	-	-	-	-	-
GRIMSTAD	5109	9952	1628	2489	55	5600	-	-	180
GJERSTAD	509	62	-	62	-	-	-	-	-
VEGÅRSHEI	845	221	-	166	-	-	-	-	55
TVEDESTRAND	1437	1307	-	256	-	-	-	710	341
MOLAND	2713	6920	596	1101	-	4495	-	608	120
FROLAND	791	1294	-	1207	-	-	-	-	87
ØYESTAD	2551	2286	1200	763	323	-	-	-	-
TROMØY	863	489	175	169	-	-	-	-	145
HISØY	543	-	-	-	-	-	-	-	-
LILLESAND	805	926	-	427	122	-	150	-	227
BIRKENES	648	37	-	37	-	-	-	-	-
ÅMLI	284	112	112	-	-	-	-	-	-
IVELAND	-	-	-	-	-	-	-	-	-
EVJE OG HORNNES	99	2298	-	2151	-	-	-	-	147
BYGLAND	30	2300	-	539	-	-	1579	-	182
VALLE	206	339	274	-	-	-	-	-	65
BYKLE	494	519	-	231	-	-	-	-	288

¹ SE NOTE 1, SIDE 46.

2. KVARTAL 1988

TABELL 39 (FORTS.). BYGG SATT I GANG. BRUKSAREAL ETTER BYGNINGSTYPE. KOMMUNE. M²

KOMMUNE	ANDRE BYGG ENN BOLIG								
	BOLIG- BYGG I ALT	I ALT ¹	PROD. BYGG FOR BERG- VERKSDRIFT OG INDUSTRI	KONTOR- OG FORRET- NING- BYGG MV.	HOTELL- OG RESTAU- RANTBYGG	UNDERVIS- OG FORSK- NINGSBYGG	BYGG FOR HELSE- STELL OG SOSIAL OMSORG	FORSAM- LINGS- OG HUS	ANDRE BYGG ¹
M ²									
VEST-AGDER	38316	23604	11991	2565	-	2055	270	2631	4092
KRISTIANSAND	8068	13357	8571	298	-	2055	-	-	2433
MANDAL	2902	890	660	-	-	-	-	-	230
FARSUND	3525	2075	1011	334	-	-	-	426	304
FLEKKEFJORD	3532	1092	-	725	-	-	270	-	97
VENNESLA	2317	-	-	-	-	-	-	-	-
SONGDALEN	1540	990	720	270	-	-	-	-	-
SØGNE	7918	-	-	-	-	-	-	-	-
MARNARDAL	394	92	-	92	-	-	-	-	-
ÅSERAL	-	171	136	-	-	-	-	-	35
AUDNEDAL	718	2313	108	-	-	-	-	2205	-
LINDESNES	737	1072	560	-	-	-	-	-	512
LYNGDAL	2046	879	-	755	-	-	-	-	124
HÆGEBOSTAD	1159	95	-	57	-	-	-	-	38
KVINESDAL	3244	317	225	34	-	-	-	-	58
SIRDAL	216	261	-	-	-	-	-	-	261
ROGALAND	120470	116808	28392	80006	352	1475	1910	234	4439
EIGERSUND	6161	4113	2687	673	-	-	-	-	753
SANDNES	15869	14371	6430	7393	-	-	-	-	548
STAVANGER	28669	23099	5218	16838	-	-	595	37	411
HAUGESUND	5219	48302	3342	44796	-	-	-	-	164
SOKNDAL	767	437	-	133	240	-	-	-	64
LUND	769	-	-	-	-	-	-	-	-
BJERKREIM	333	556	-	359	-	-	-	197	-
HÅ	6518	3838	-	1131	-	970	1315	-	422
KLEPP	7950	2630	120	2474	-	-	-	-	36
TIME	-	-	-	-	-	-	-	-	-
GJESDAL	7095	2737	1198	1367	112	-	-	-	60
SOLA	6648	9710	8958	752	-	-	-	-	-
RANDABERG	2545	83	-	83	-	-	-	-	-
FORSAND	826	340	-	340	-	-	-	-	-
STRAND	1516	1086	306	435	-	-	-	-	345
HJELMELAND	8034	52	-	-	-	-	-	-	52
SULDAL	443	386	-	-	-	-	-	-	386
SAUDA	652	-	-	-	-	-	-	-	-
FINNØY	174	-	-	-	-	-	-	-	-
RENNESØY	570	-	-	-	-	-	-	-	-
KVITSØY	-	-	-	-	-	-	-	-	-
BOKN	607	56	-	-	-	-	-	-	56
TYSVÆR	780	677	38	369	-	-	-	-	270
KARMØY	15637	4001	95	2674	-	505	-	-	727
UTSIRA	-	-	-	-	-	-	-	-	-
VINDAFJORD	2688	334	-	189	-	-	-	-	145
HORDALAND	168844	60211	4940	41332	1566	34	234	1548	10557
BERGEN	90073	36100	629	30448	396	-	234	-	4393

¹ SE NOTE 1, SIDE 46.

2. KVARTAL 1988

TABELL 39 (FORTS.). BYGG SATT I GANG. BRUKSAREAL ETTER BYGNINGSTYPE. KOMMUNE. M²

KOMMUNE	BOLIG- BYGG I ALT	I ALT ¹	ANDRE BYGG ENN BOLIG						ANDRE BYGG ¹
			PROD. BYGG FOR BERG- VERKSDRIFT OG INDUSTRI	KONTOR- OG FORRET- NING- BYGG MV.	HOTELL- OG RESTAU- RANTBYGG	UNDERVIS- OG FORSK- NINGSBYGG	BYGG FOR HELSE- STELL OG SOSIAL OMSORG	FORSAM- LINGS- HUS	
M ²									
HORDALAND (FORTS.)									
ETNE	825	653	368	168	-	-	-	-	117
ØLEN	877	217	-	37	-	-	-	-	180
SVEIO	1644	735	261	474	-	-	-	-	-
BØMLO	412	898	395	436	-	-	-	-	67
STORD	2262	2906	760	333	1103	-	-	-	710
FITJAR	683	-	-	-	-	-	-	-	-
TYSNES	-	-	-	-	-	-	-	-	-
KVINNHERRAD	3118	3259	1295	1908	-	-	-	-	56
JONDAL	624	219	-	67	-	-	-	-	152
ODDA	687	235	-	68	-	-	-	-	167
ULLENSVANG	701	-	-	-	-	-	-	-	-
EIDFJORD	-	70	-	70	-	-	-	-	-
ULVIK	-	-	-	-	-	-	-	-	-
GRANVIN	256	57	-	-	-	-	-	-	57
VOSS	11723	641	-	-	-	-	-	310	331
KVAM	3258	1334	608	-	67	-	-	-	659
FUSA	1492	400	-	195	-	-	-	-	205
SAMNANGER	503	777	-	78	-	-	-	414	285
OS	11594	2015	327	1479	-	-	-	86	123
AUSTEVOLL	-	-	-	-	-	-	-	-	-
SUND	4061	159	-	159	-	-	-	-	-
FJELL	9168	1289	110	543	-	-	-	349	287
ASKØY	11134	2592	144	1388	-	-	-	389	671
VAKSDAL	42	165	-	50	-	-	-	-	115
MØDALEN	-	-	-	-	-	-	-	-	-
ØSTERØY	1717	742	-	568	-	34	-	-	140
MELAND	3806	145	-	86	-	-	-	-	59
ØYGARDEN	2969	1574	-	825	-	-	-	-	749
RADØY	963	205	-	100	-	-	-	-	105
LINDÅS	2613	2476	43	1564	-	-	-	-	869
AUSTRHEIM	-	-	-	-	-	-	-	-	-
FEDJE	490	-	-	-	-	-	-	-	-
MASFJORDEN	1149	348	-	288	-	-	-	-	60
SOGN OG FJORDANE	38313	25916	9286	6798	2471	425	3836	112	2988
FLORA	7195	4017	2554	1133	-	330	-	-	-
GULEN	1301	1683	-	-	-	-	-	-	1683
SOLUND	58	240	240	-	-	-	-	-	-
HYLLESTAD	303	58	-	58	-	-	-	-	-
HØYANGER	1235	157	-	36	-	-	-	-	121
VIK	183	49	-	49	-	-	-	-	-
BALESTRAND	40	55	-	-	-	-	-	-	55
LEIKANGER	1031	68	-	-	68	-	-	-	-
SOGNDAL	1922	360	-	313	-	-	-	-	47
AURLAND	-	-	-	-	-	-	-	-	-
LÆRDAL	1011	149	-	-	-	-	-	-	149
ÅRDAL	1687	2452	2417	35	-	-	-	-	-
LUSTER	2775	378	-	378	-	-	-	-	-
ASKVOLL	2523	303	-	303	-	-	-	-	-
FJALER	925	235	-	147	-	-	-	-	88

¹ SE NOTE 1, SIDE 46.

2. KVARTAL 1988

TABELL 39 (FORTS.). BYGG SATT I GANG. BRUKSAREAL ETTER BYGNINGSTYPE. KOMMUNE. M²

KOMMUNE	ANDRE BYGG ENN BOLIG								
	BOLIG- BYGG I ALT	I ALT ¹	PROD. BYGG FOR BERG- VERKSDRIFT OG INDUSTRI	KONTOR- OG FORRET- NING- BYGG MV.	HOTELL- OG RESTAU- RANTBYGG	UNDERVIS- OG FORSK- NINGSBYGG	BYGG FOR HELSE- STELL OG SOSIAL OMSORG	FORSAM- LINGS- HUS	ANDRE BYGG ¹
SOGN OG FJORDANE (FORTS.)									
GAULAR	-	-	-	-	-	-	-	-	-
JØLSTER	701	386	-	72	235	-	-	-	79
FØRDE	6126	7868	543	1455	2034	-	3836	-	-
NAUSTDAL	435	-	-	-	-	-	-	-	-
BREMANGER	-	-	-	-	-	-	-	-	-
VÅGSØY	1739	2034	-	1948	-	-	-	-	86
SELJE	865	303	-	208	-	95	-	-	-
EID	195	-	-	-	-	-	-	-	-
HORNINDAL	861	178	-	66	-	-	-	112	-
GLOPPEN	3823	990	-	522	-	-	-	-	468
STRYN	1379	3953	3532	75	134	-	-	-	212
MØRE OG RØMSDAL	65392	87530	17436	60360	265	280	1440	3691	4058
MOLDE	9289	7194	-	4422	-	-	-	2373	399
KRISTIANSUND	3188	35264	-	35264	-	-	-	-	-
ÅLESUND	7587	8969	2685	6105	-	-	-	-	179
VANYLVEN	736	50	-	50	-	-	-	-	-
SANDE	507	515	515	-	-	-	-	-	-
HERØY	523	1714	1714	-	-	-	-	-	-
ULSTEIN	1036	2677	2455	165	-	-	-	-	57
HAREID	-	-	-	-	-	-	-	-	-
VOLDA	4949	597	551	-	-	-	-	-	46
ØRSTA	2568	3028	1148	531	70	-	-	-	1279
ØRSKOG	433	-	-	-	-	-	-	-	-
NORDDAL	252	-	-	-	-	-	-	-	-
STRANDA	1599	1454	-	736	80	-	-	-	638
STORDAL	430	266	-	85	-	-	-	-	181
SYKKYLVEN	-	-	-	-	-	-	-	-	-
SKODJE	2328	519	-	519	-	-	-	-	-
SULA	2126	2388	-	2342	-	-	-	-	46
GISKE	4122	3169	2650	374	-	-	-	-	145
HARAM	1552	86	-	86	-	-	-	-	-
VESTNES	812	238	30	128	-	-	-	-	80
RAUMA	622	656	656	-	-	-	-	-	-
NESSET	706	-	-	-	-	-	-	-	-
MIDSUND	554	189	-	189	-	-	-	-	-
SANDØY	-	-	-	-	-	-	-	-	-
AUKRA	1130	133	-	93	-	-	-	-	40
FRÆNA	2091	871	-	740	-	-	-	-	131
EIDE	1695	2310	756	361	43	-	-	1150	-
AVERØY	3239	1363	720	643	-	-	-	-	-
FREI	3539	506	-	506	-	-	-	-	-
GJEMNES	358	1740	-	173	72	-	1440	-	55
TINGVOLL	898	1872	300	1354	-	-	-	168	50
SUNNDAL	3616	3690	-	3060	-	280	-	-	350
SURNADAL	1242	826	169	591	-	-	-	-	66
RINDAL	330	157	-	-	-	-	-	-	157
AURE	234	-	-	-	-	-	-	-	-
HALSA	463	63	-	-	-	-	-	-	63
TUSTNA	242	-	-	-	-	-	-	-	-
SMØLA	396	5026	3087	1843	-	-	-	-	96

¹ SE NOTE 1, SIDE 46.

2. KVARTAL 1988

TABELL 39 (FORTS.). BYGG SATT I GANG. BRUKSAREAL ETTER BYGNINGSTYPE. KOMMUNE. M²

KOMMUNE	ANDRE BYGG ENN BOLIG								
	BOLIG- BYGG I ALT	I ALT ¹	PROD. BYGG FOR BERG- VERKSDRIFT OG INDUSTRI	KONTOR- OG FORRET- NING- BYGG MV.	HOTELL- OG RESTAU- RANTBYGG	UNDERVIS- OG HELSE- FORSK- NINGSBYGG	BYGG FOR HELSE- STELL OG SOSIAL OMSORG	FORSAM- LINGS- HUS	ANDRE BYGG ¹
	M ²								
SØR-TRØNDELAG	72973	27161	8392	13307	787	174	924	107	3470
TRONDHEIM	28993	6945	4671	1521	87	36	463	-	167
HEMNE	999	2053	1900	36	-	-	-	-	117
SNILLFJORD	201	313	-	50	-	-	-	-	263
HITRA	429	560	-	560	-	-	-	-	-
FRØYA	1326	658	281	377	-	-	-	-	-
ØRLAND	696	-	-	-	-	-	-	-	-
AGDENES	417	138	-	30	-	-	-	-	108
RISSA	860	689	415	-	-	-	274	-	-
BJUGN	2068	225	-	83	-	-	-	-	142
ÅFJORD	1188	929	121	395	-	-	-	35	378
ROAN	396	468	-	250	-	-	-	-	218
OSEN	-	-	-	-	-	-	-	-	-
OPPDAL	1734	567	-	-	-	-	-	-	567
RENNEBU	162	-	-	-	-	-	-	-	-
MELDAL	770	1030	368	140	303	-	-	-	219
ORKDAL	9419	9639	-	8546	397	-	-	72	624
RØROS	1011	308	-	-	-	51	-	-	257
HOLTÅLEN	392	-	-	-	-	-	-	-	-
MIDTRE GAULDAL	1492	205	-	91	-	-	-	-	114
MELHUS	4940	1024	636	40	-	87	187	-	74
SKAUN	750	41	-	41	-	-	-	-	-
KLÆBU	6749	893	-	893	-	-	-	-	-
MALVIK	5196	-	-	-	-	-	-	-	-
SELBU	2630	476	-	254	-	-	-	-	222
TYDAL	155	-	-	-	-	-	-	-	-
NORD-TRØNDELAG	31267	23066	9064	10509	-	-	57	984	2452
STEINKJER	4720	1432	-	431	-	-	-	-	1001
NAMSOS	1886	705	350	355	-	-	-	-	-
MERÅKER	979	167	-	110	-	-	57	-	-
STJØRDAL	8663	13978	5970	7528	-	-	-	132	348
FROSTA	951	244	-	-	-	-	-	-	244
LEKSVIK	362	726	-	726	-	-	-	-	-
LEVANGER	4446	1516	-	797	-	-	-	582	137
VERDAL	5420	150	150	-	-	-	-	-	-
MOSVIK	-	-	-	-	-	-	-	-	-
VERRAN	579	530	-	70	-	-	-	270	190
NAMDALSEID	864	35	-	35	-	-	-	-	-
INDERØY	-	-	-	-	-	-	-	-	-
SNÅSA	-	-	-	-	-	-	-	-	-
LIERNE	-	110	40	70	-	-	-	-	-
RØYRVIK	-	43	-	-	-	-	-	-	43
NAMSSKOGAN	-	-	-	-	-	-	-	-	-
GRONG	110	120	-	120	-	-	-	-	-
HØYLANDET	-	419	-	75	-	-	-	-	344
OVERHALLA	-	-	-	-	-	-	-	-	-
FOSNES	369	-	-	-	-	-	-	-	-
FLATANGER	630	-	-	-	-	-	-	-	-
VIKNA	922	2614	2554	60	-	-	-	-	-

¹ SE NOTE 1, SIDE 46.

2. KVARTAL 1988

TABELL 39 (FORTS.), BYGG SATT I GANG. BRUKSAREAL ETTER BYGNINGSTYPE. KOMMUNE. M²

KOMMUNE	ANDRE BYGG ENN BOLIG								
	BOLIG- BYGG I ALT	I ALT ¹	PROD. BYGG FOR BERG- VERKSDRIFT OG INDUSTRI	KONTOR- OG FORRET- NING- BYGG MV.	HOTELL- OG RESTAU- RANTBYGG	UNDERVIS- OG FORSK- NINGSBYGG	BYGG FOR HELSE- STELL OG SOCIAL OMSORG	-FORSAM- LINGS- HUS	ANDRE BYGG ¹
M ²									
NORD-TRØNDELAG (FORTS.)									
NÆRØY	366	277	-	132	-	-	-	-	145
LEKA	-	-	-	-	-	-	-	-	-
NORDLAND	48821	21589	2586	12023	172	60	908	1058	4782
BODØ	8857	6928	896	5451	-	-	379	-	202
NARVIK	2063	3657	812	104	-	-	-	-	2741
BINDAL	536	142	-	78	-	-	64	-	-
SØMMA	339	-	-	-	-	-	-	-	-
BRØNNØY	2147	662	-	615	-	-	-	-	47
VEGA	155	150	30	-	-	-	-	-	120
VEVELSTAD	43	70	-	-	-	-	-	-	70
HERØY	569	37	-	37	-	-	-	-	-
ALSTAHaug	686	645	-	513	79	-	-	-	53
LEIRFJORD	912	518	-	428	-	-	-	-	90
VEFSN	9142	224	-	224	-	-	-	-	-
GRANE	528	49	-	-	-	-	-	-	49
HATTFJELLDAL	352	515	-	483	-	-	-	-	32
DØNNA	-	95	-	46	-	-	-	-	49
NESNA	355	194	-	98	-	-	-	-	96
HEMNES	115	168	-	133	-	-	-	-	35
RANA	2710	525	-	-	-	60	465	-	-
LURØY	-	-	-	-	-	-	-	-	-
TRÆNA	200	118	-	118	-	-	-	-	-
RØDØY	-	-	-	-	-	-	-	-	-
MELØY	3453	2005	-	1945	-	-	-	-	60
GILDESKÅL	731	507	-	193	-	-	-	-	314
BEIARN	-	-	-	-	-	-	-	-	-
SALTDAL	1947	1506	-	549	-	-	-	773	184
FAUSKE	3609	-	-	-	-	-	-	-	-
SKJERSTAD	197	195	-	-	-	-	-	-	195
SØRFOLD	819	1054	86	342	93	-	-	285	248
STEIGEN	-	-	-	-	-	-	-	-	-
HAMARØY	-	-	-	-	-	-	-	-	-
TYSFJORD	1275	43	-	-	-	-	-	-	43
LØDINGEN	63	-	-	-	-	-	-	-	-
TJELDSUND	-	-	-	-	-	-	-	-	-
EVENES	-	72	-	72	-	-	-	-	-
BALLANGEN	-	-	-	-	-	-	-	-	-
RØST	-	-	-	-	-	-	-	-	-
VÆRØY	-	-	-	-	-	-	-	-	-
FLAKSTAD	129	-	-	-	-	-	-	-	-
VESTVÅGØY	-	-	-	-	-	-	-	-	-
VÅGAN	215	-	-	-	-	-	-	-	-
HADSEL	1154	-	-	-	-	-	-	-	-
BØ	-	-	-	-	-	-	-	-	-
ØKSNES	2499	1170	501	548	-	-	-	-	121
SORTLAND	3021	340	261	46	-	-	-	-	33
ANDØY	-	-	-	-	-	-	-	-	-
MOSKENES	-	-	-	-	-	-	-	-	-

¹ SE NOTE 1, SIDE 46.

2. KVARTAL 1988

TABELL 39 (FORTS.). BYGG SATT I GANG. BRUKSAREAL ETTER BYGNINGSTYPE. KOMMUNE. M²

KOMMUNE	BOLIG- BYGG I ALT	ANDRE BYGG ENN BOLIG							
		I ALT ¹	PROD. BYGG FOR BERG- VERKSDRIFT OG INDUSTRI	KONTOR- OG FORRET- NING- BYGG MV.	HOTELL- OG RESTAU- RANTBYGG	UNDERVIS- OG FORSK- NINGSBYGG	BYGG FOR HELSE- STELL OG SOSIAL OMSORG	FORSAM- LINGS- HUS	ANDRE BYGG ¹
M ²									
TROMS	27931	10544	1174	3889	-	1350	3272	411	448
HARSTAD	3660	1356	172	-	-	1120	-	-	64
TROMSØ	11461	3456	-	2322	-	230	904	-	-
KVÆFJORD	611	120	-	85	-	-	-	-	35
SKÅNLAND	956	149	-	99	-	-	-	-	50
BJARKØY	-	-	-	-	-	-	-	-	-
IBESTAD	-	-	-	-	-	-	-	-	-
GRATANGEN	143	-	-	-	-	-	-	-	-
LAVANGEN	55	1679	-	-	-	-	1679	-	-
BARDU	-	860	860	-	-	-	-	-	-
SALANGEN	600	899	-	-	-	-	689	210	-
MÅLSELV	2246	325	82	42	-	-	-	201	-
SØRREISA	1718	33	-	-	-	-	-	-	33
DYRØY	-	551	-	551	-	-	-	-	-
TRANØY	70	112	-	-	-	-	-	-	112
TORSKEN	-	60	60	-	-	-	-	-	-
BERG	-	-	-	-	-	-	-	-	-
LENVIK	4441	839	-	750	-	-	-	-	89
BALSFJORD	980	-	-	-	-	-	-	-	-
KARLSØY	-	-	-	-	-	-	-	-	-
LYNGEN	-	-	-	-	-	-	-	-	-
STORFJORD	-	-	-	-	-	-	-	-	-
KÅFJORD	-	-	-	-	-	-	-	-	-
SKJERVØY	86	40	-	40	-	-	-	-	-
NORDREISA	904	65	-	-	-	-	-	-	65
KVÆNANGEN	-	-	-	-	-	-	-	-	-
FINNMARK	9326	12058	2489	2808	172	4998	775	-	816
HAMMERFEST	1069	4350	-	-	-	4350	-	-	-
VARDØ	-	-	-	-	-	-	-	-	-
VADSØ	90	-	-	-	-	-	-	-	-
GUOVDAGEAIDNU- KAUTOKEINO	328	326	-	326	-	-	-	-	-
ALTA	4275	2219	1047	297	89	-	-	-	786
LOPPA	-	-	-	-	-	-	-	-	-
HASVIK	-	-	-	-	-	-	-	-	-
SØRØYSUND	1180	-	-	-	-	-	-	-	-
KVALSUND	96	-	-	-	-	-	-	-	-
MÅSØY	-	-	-	-	-	-	-	-	-
NORDKAPP	-	1048	-	400	-	648	-	-	-
PORSANGER	930	646	395	168	83	-	-	-	-
KARASJOK	-	-	-	-	-	-	-	-	-
LEBESBY	-	-	-	-	-	-	-	-	-
GAMVIK	-	-	-	-	-	-	-	-	-
BERLEVÅG	-	-	-	-	-	-	-	-	-
TANA	533	1782	1047	330	-	-	405	-	-
NESSBY	-	1317	-	1287	-	-	-	-	30
BÅTSFJORD	-	-	-	-	-	-	-	-	-
SØR-VARANGER	825	370	-	-	-	-	370	-	-

¹ SE NOTE 1, SIDE 46.



RETURADRESSE:
Statistisk Sentralbyrå,
Postboks 510, Stasjonssida,
2201 Kongsvinger

Pris kr 40,00

Publikasjonen utgis i kommisjon hos H. Aschehoug & Co. og
Universitetsforlaget, Oslo, og er til salgs hos alle bokhandlere.
Årsabonnement, pris kr 160,00. Kan bestilles direkte fra
Statistisk Sentralbyrå.

ISBN 82-537-2684-8
ISSN 0550-7162

Trykk: Glåmdal-Trykk, Kongsvinger