

NORGES OFFISIELLE STATISTIKK

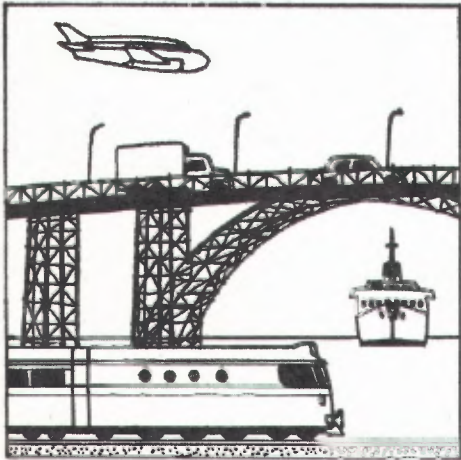

# LASTEBIL- TRANSPORT 1973

ROAD GOODS TRANSPORT 1973

STATISTISK SENTRALBYRÅ  
CENTRAL BUREAU OF STATISTICS  
OSLO - NORWAY

NORGES OFFISIELLE STATISTIKK A 796



# LASTEBILTRANSPORT

UTVALGSUNDERSØKELSE

1973

ROAD GOODS TRANSPORT

Sample Survey

1973

STATISTISK SENTRALBYRÅ  
CENTRAL BUREAU OF STATISTICS OF NORWAY  
OSLO 1976

ISBN 82-537-0596-4

## FORORD

I denne publikasjonen legger Statistisk Sentralbyrå fram de endelige resultatene av en utvalgsundersøkelse av godstransporten med lastebiler i 1973. Tellingene er til dels sterkt utvidet i forhold til den foregående undersøkelse i 1968. Blant annet er alle turer uansett lengde nå registrert. Dette betyr en øking i datagrunnlaget fra om lag 40 000 spesifiserte turer i 1968 til over 500 000 turer i 1973. Alle varepartier er nå gruppert på vareslag. Ved forrige telling ble bare de varepartier som ble transportert 30 km og over spesifisert på vareslag, dvs. bare 12 prosent av samlet transportmengde. Nytt i forhold til tidligere er ellers at statistikken for 1973 også gir opplysninger om transportenes fordeling etter terminal. Det ble imidlertid ved denne undersøkelsen ikke hentet inn oppgaver om bruken av hjelpemanskap. Opplysningene i statistikken om leietransportens andel av de samlede transporter (teksttabellene nr. xii og xiii) er usikre og må nyttes med varsomhet.

En rekke tabeller med regionale tall fra undersøkelsen ble publisert i Statistisk ukehefte 51/52, 1974 og i Nye distriktstall nr. 3, 4 og 5, 1975.

Arbeidet med undersøkelsen har vært ledet av konsulent Idar Mo.

Statistisk Sentralbyrå, Oslo, 29. mars 1976

Petter Jakob Bjerve

---

Leif Skaug

*PREFACE*

In this publication the Central Bureau of Statistics presents the final results from a sample survey on road goods transport in 1973. Compared with the previous survey conducted in 1968, the survey now presented is enhanced, as all journeys irrespective of their lengths are recorded. All consignments have now been classified according to commodity, whereas in previous surveys only a minor part of the consignments was specified. New is also that the statistics for 1973 give information about the road goods transport by type of terminal (type of collecting and delivery point). For the present survey reports about assistants engaged were not collected. The information about transport for hire or reward is by several reasons not fully reliable (see text tables xii and xiii with comments).

Several tables with regional results from the survey have previously been published in the Weekly Bulletin of Statistics no. 51/52, 1974 and in New District Figures nos. 3, 4 and 5, 1975.

The survey has been prepared under the supervision of Mr. Idar Mo.

Central Bureau of Statistics, Oslo, 29 March 1976

Petter Jakob Bjerve

---

Leif Skaug



## INNHold

	Side
<b>Prinsipper og definisjoner</b>	
1. Innledning .....	7
2. Opplegg og gjennomføring av undersøkelsen .....	7
2.1. Tellingsperiodene .....	7
2.2. Utvalg .....	8
2.3. Spørreskjemaet .....	9
2.4. Svar og svarprosent .....	9
2.5. Oppblåsningsfaktor .....	9
2.6. Definisjoner .....	12
3. Utviklingen i godstransporter med lastebil 1954-1973 .....	13
3.1. Innledning .....	13
3.2. Sammenlikning av resultatene .....	14
3.3. Innenlandsk godstransport etter transportmåte .....	17
3.4. Leiebiltransport .....	18
3.5. Årsverk og økonomiske data. Beregnede tall .....	18
4. Merknader til tabellene .....	20
4.1. Tabeller 1973 .....	20
4.2. Referanse til tabeller publisert for 1968 .....	22
Prinsipper og definisjoner på engelsk .....	23
<b>Figurregister</b> .....	30
<b>Tabellregister</b> .....	38
<b>Vedlegg</b>	
1. Oppblåsningsfaktorer for beregning av kvartalstall. Turer og vognkilometer .....	191
2. Oppblåsningsfaktorer for beregning av kvartalstall. Tonn og tonnkilometer .....	195
3. Spørreskjema .....	199
4. Eksempler på føring og rettledning .....	203
5. Tidligere utkommet .....	205
6. Publikasjoner sendt ut fra Statistisk Sentralbyrå siden 1. januar 1975 .....	207
7. Utvalgte publikasjoner i serien Statistisk Sentralbyrås Håndbøker (SSH) .....	211

### Standardtegn

- Null
- 0 Mindre enn en halv av den brukte enhet
- . Tall kan ikke forekomme
- .. Oppgave mangler

CONTENTS

	Page
<b>P r i n c i p l e s   a n d   d e f i n i t i o n s</b>	
Principles and definitions in English .....	23
1. Introduction .....	23
2. Survey design .....	23
2.1. The survey periods .....	23
2.2. Sampling procedures .....	23
2.3. The questionnaire .....	24
2.4. Response and rate of response .....	24
2.5. Factors of grossing .....	24
2.6. Definitions .....	24
3. Trends in the road goods transport 1954-1973 .....	26
3.1. Introduction .....	26
3.2. Comparison of the results .....	26
3.3. Inland goods transport by mode of transport .....	26
3.4. Transports for hire or reward .....	26
3.5. Man-years and economic data. Estimates .....	27
4. Comments to the tables .....	27
4.1. Tables 1973 .....	27
4.2. Reference to tables published for 1968 .....	28
<b>I n d e x   o f   f i g u r e s</b> .....	<b>31</b>
<b>I n d e x   o f   t a b l e s</b> .....	<b>44</b>
<b>A p p e n d i c e s</b>	
1. Factors of grossing for estimating quarterly figures. Journeys and vehicle-kilometres .....	191
2. Factors of grossing for estimating quarterly figures. Tons and ton-kilometres .....	195
3. Questionnaire .....	199
4. Example of reporting .....	203
5. Previously issued .....	205
6. Publications issued by the Central Bureau of Statistics since 1 January 1975 .....	207
7. Selected publications in the series Statistisk Sentralbyrås Håndbøker (SSH) .....	211

*Explanation of Symbols*

- Nil
- 0 Less than half of unit employed
- . Category not applicable
- .. Data not available

## PRINSIPPER OG DEFINISJONER

## 1. Innledning

Den ervervsmessige godstransport med lastebiler (leiebiltransporten) ble forsøkt belyst ved en bearbeiding Statistisk Sentralbyrå gjorde av oppgaver mottatt fra et utvalg av godssentraler i siste uke av månedene mars, juli og september 1947. Resultatene ble offentliggjort i tidsskriftet Samferdsel nr. 5, 1950.

I årene 1950-1954 hentet Byrået inn månedlige oppgaver over leiebiltransporten fra fylkenes samferdselskontorer. En del resultater ble fra 1952 gitt i Statistiske meldinger. Transport med lastebiler i rutekjøring og i kombinert leie- og rutekjøring og med egne biler ble holdt utenfor. I den årlige rutebilstatistikken ble det imidlertid fra 1927 gitt opplysninger om transport av godsmengder med rutebiler. Fra 1958 ble lastebiler spesifisert særskilt i tollvesenets månedlige oppgaver til Byrået over motorkjøretøyer som passerte grensen, og fra 1962 ble godsmengde også oppgitt.

For å få en oversikt over de transporter de næringsdrivende utførte med egne biler ble det i 1952 for første gang holdt en representativ prøveundersøkelse av egentransporten med lastebiler. Unntatt fra undersøkelsen var kombinerte biler, spesialbiler og varebiler under 1 tonns nyttelast. Tellingsuken var 16. - 21. juni 1952.

I 1954 ble det holdt en ny undersøkelse av godstransportene med lastebiler, denne gang både i leie- og egentransport. Som tellingsperiode ble valgt de seks virkedager mandag 10. - lørdag 15. mai 1954. Undersøkelsen omfattet ikke godstransporter med rutebiler, varebiler under 1,0 tonns nyttelast, kombinerte biler og spesialbiler. I denne tellingen ble transportmengden for første gang gruppert på vareslag. Den neste telling av leie- og egentransporten ble holdt i perioden torsdag 9. mai - onsdag 15. mai 1963, dvs. nå ble søndag medregnet. Undersøkelsen ble utvidet til også å omfatte varebiler, rutebiler og spesialbiler. Det samme omfang ble beholdt for tellingen i 1968. Både i 1963 og 1968 ble bare turer på 30 km og over spesifisert i statistikken. I 1973 derimot ble det gitt opplysninger om alle turer uansett lengde. Mens tidligere utvalgsundersøkelser av leie- og egentransporten med lastebiler m.m. bare omfattet én uke av året ble det både i 1968 og i 1973 valgt én tellingsperiode i hvert kvartal, hver på 7 påfølgende dager.

Undersøkelsen av lastebiltransportene i 1973 ble foretatt for å få et bedre bilde av godstransporten og det transportarbeid som ble utført av lastebiler i hele landet, innen det enkelte fylke og mellom handelsdistrikter innen alle handelsområder. Undersøkelsen omfattet de viktigste norskregistrerte biltyper beregnet for godstransport eller for transport av både personer og gods. Varebiler med mindre enn 1,0 tonns nyttelast og beltebiler ble ikke tatt med i undersøkelsen.

I egne avsnitt er det gjort nærmere rede for blant annet tellingsperioder, utvalget, spørreskjemaet, mottatte svar, beregning av oppblåsningsfaktorer, korreksjoner og beregninger av totaltall.

## 2. Opplegg og gjennomføring av undersøkelsen

## 2.1. Tellingsperiodene

Da en enkelt periode ikke vil være representativ for sammensetningen av varetransportene for året og heller ikke like representativ for det utførte transportarbeid for alle deler av landet, f.eks. på grunn av klimatiske forhold (snøfall, teleløsning m.m.), ble det både i 1968 og i 1973 valgt en tellingsperiode i hvert kvartal, hver på 7 påfølgende dager. Tellingsperiodene ble de to år valgt så sammenfallende som mulig. Undersøkelsesåret 1973 ble delt inn i følgende perioder:

1. kvartal 1973	20. - 26. februar 1973
2. kvartal 1973	8. - 14. mai 1973
3. kvartal 1973	7. - 13. august 1973
4. kvartal 1973	13. - 19. november 1973

Ved valg av første tellingsperiode ble det tatt omsyn til at Sentralregisteret for motorkjøretøyer som utvalget av biler skulle trekkes fra, om lag ved månedsskiftet januar/februar ville vise en ajourført bilbestand pr. 31. desember og at det måtte gå en viss tid før spørreskjemaene kunne bli sendt ut. For eventuelt å kunne jamføre tellingsresultatene i 1968 og 1973 med resultatene fra tellingene i 1954 og 1963 ble en nærliggende periode i mai valgt som tellingsperiode for andre kvartal. Tredje og fjerde tellingsperiode ble lagt slik at avstanden mellom periodene skulle være om lag den samme og slik at periodene også skulle omfatte et tellingspunkt for Vegdirektoratets manuelle trafikk-tellinger. Ved planleggingen av undersøkelsen i 1968 mente en å bruke vegtrafikk-tellingene som korreksjonsgrunnlag for beregning av transportytelsene. Imidlertid kom en til at oppgaver i Direktoratet for toll og særavgifter over kjørte kilometer med dieseldrevne biler var et bedre kontrollmateriale. Disse oppgaver ble også nyttet til kontroller og korreksjoner ved tellingen i 1973.

## 2.2. Utvalg

De bilene som skulle være med i tellingen i 1973 ble trukket ut blant biler som pr. 31. desember 1972 var registrert i Sentralregisteret for motorkjøretøyer og som ikke stod avskiltet på dette tidspunkt. Et varierende antall biler innen 16 ulike kjøretøygrupper ble trukket ut for hvert fylke. Disse utvalg ble så igjen delt i fire like store deler slik at en fjerdedel av det samlede utvalg kom med i hver tellingsperiode. Endringer i nyttelast etter fylke og kjøretøygruppe i 1973 ble brukt til å beregne nyttelasten i utvalgene av kjøretøyer ved begynnelsen av hver tellingsuke.

Tabell i. Utvalg og svarprosent etter kjøretøygruppe. 1973 *Sample and response rate by type of vehicle. 1973*

Kjøretøygruppe og nyttelast <i>Type of vehicle and carrying capacity</i>	Utvalgs- prosent <i>Sample rate</i>	Kjøretøyer pr. 31. de- sember 1972 <i>Number of vehicles as at 31 Dec- ember 1972</i>	Kjøretøyer i utvalget <i>Sample of vehicles</i>	Kjøretøyer det er 1) svart for <i>Number of responses received<sup>1)</sup></i>	Svar- pro- sent <i>Res- ponse rate</i>
Varebiler <sup>2)</sup> Vans <sup>2)</sup> 1,0 tonn og over	10,0	14 648	1 465	603	41,2
Lastebiler Lorries Under 2,0 tonn	10,0	5 439	544	234	43,0
" " 2,0 - 2,9 "	10,0	4 756	476	271	56,9
" " 3,0 - 3,9 "	20,0	5 269	1 054	560	53,1
" " 4,0 - 4,9 "	20,0	7 594	1 519	873	57,5
" " 5,0 - 5,9 "	100,0	9 008	9 008	4 929	54,7
" " 6,0 - 6,9 "	100,0	7 193	7 193	4 104	57,1
" " 7,0 - 7,9 "	100,0	2 649	2 649	1 515	57,2
" " 8,0 - 8,9 "	100,0	1 654	1 654	881	53,3
" " 9,0 - 9,9 "	100,0	639	639	340	53,2
" " 10,0 tonn og over	100,0	2 508	2 508	1 240	49,4
Spesialbiler: <i>Special vehicles:</i>					
Kombinerte biler for personer og gods <i>Combined vehicles</i> .....	10,0	5 510	551	212	38,5
Andre lastebiler <sup>3)</sup> <i>Other lorries<sup>3)</sup></i> ....	100,0	1 751	1 751	928	53,0
Tankbiler for olje og bensin <i>Tank vehicles for fuel</i> .....	100,0	1 287	1 287	703	54,6
Tankbil for andre varer <i>Tank vehicles for other goods</i> .....	100,0	665	665	487	73,2
Trekkvogner for semitrailere <i>Tractors for semitrailers</i> .....	100,0	1 587	1 587	862	54,3
I alt <i>Total</i> .....		72 157	34 550	18 742	54,2

1) Brukbare svar. 2) Varebiler med nyttelast 1,0 tonn og over er skjønsmessig gitt en gjennomsnittlig nyttelast på 1,5 tonn. 3) Bergingsbiler, betongblanderbiler, septiktømmere, renovasjonsbiler, kjølebiler m.m.

1) *Satisfactory answers.* 2) *As an average the carrying capacity of vans is estimated to 1.5 tons.*

3) *Motor breakdown lorries, lorries with concrete mixers, cesspool emptiers, refuse collectors, refrigerator vehicles etc.*

Utvalget utgjorde for hele landet 34 550 biler av en samlet bestand registrerte biler på 72 157. Tabell i viser for hver av de 16 kjøretøygrupper som var med i tellingen utvalgsprosent, bilbestand 31. desember 1972, tallet på biler i det samlede utvalget, tallet på brukbare svar og svarprosent.

### 2.3. Spørreskjemaet

Eierne av de utvalgte bilene fikk tilsendt et spørreskjema der de ble bedt om å gi opplysninger om bruken av bilen i tellingsperioden. Opplysninger om bilenes registreringsnummer, eierforhold, biltype, framdriftsmiddel, nyttelast, totalvekt, første registreringsår og måned og år for siste registrering/omregistrering var før utsendingen overført til spørreskjemaet fra kjøretøyregisteret.

Skjemaet hadde fire sider og spørsmålene ble delt i fire grupper A-D:

Under A ble det spurt om kjørelengden fra 1. januar 1973 i tellingsåret og fram til tellingsukene og kjørelengden for hele året 1972.

Under B ble det spurt om årsakene til at bilen var helt ute av bruk en eller flere dager i tellingsperioden.

Under C ble eierne av bilene for hver dag i tellingsukene bedt om å gi oppgaver om vognkilometer, turer med last, kjørte kilometer med last og tonn transportert. Spørsmålsgruppene A, B og C var tatt inn på første side av spørreskjemaet.

På de følgende tre sidene av spørreskjemaet, avsnitt D, ble det bedt om detaljerte opplysninger om hver enkelt tur uansett turens lengde i tellingsperioden. Se ellers vedlegg 3 som inneholder spørreskjema og rettledning.

### 2.4. Svar og svarprosent

Fra eierne kom det inn brukbare oppgaver, dvs. oppgaver som kunne bearbeides, for i alt 18 742 biler. Disse omfattet oppgaver for biler som var i bruk i tellingsperioden, men også for biler som av en eller annen årsak ikke var i virksomhet. Svarprosenten, når en regner den som brukbare oppgaver i prosent av de utsendte spørreskjemaer, var for hele undersøkelsen 54,2. Tilsvarende prosent for undersøkelsen i 1968 var 60,4. Noe av tilbakegangen i svarprosent skyldtes antakelig at oppgavegiverne ved undersøkelsen i 1973 måtte fylle ut et mer omfattende spørreskjema enn ved undersøkelsen i 1968. Blant annet bad en i 1973 om spesifisering av alle turer uansett lengde, mens en i 1968 bare bad om å få oppgitt turer på 25 km og over (bearbeidd for 30 km og over). Dette førte til at over 500 000 turer ble spesifisert i 1973 mot bare 40 000 turer i 1968.

### 2.5. Oppblåsningsfaktorer

På grunnlag av bilenes nyttelast ved trekningsstidspunktet, endringer i summen av nyttelast i løpet av året og nyttelasten det var svart tilfredsstillende for ble det beregnet oppblåsningsfaktorer for hver gruppe av biler etter tellingsperiode. Oppblåsningsfaktorene ble justert ved hjelp av kvartalsvise oppgaver over vognkilometer for dieseldrevne vogner innsamlet av Direktoratet for toll og særavgifter.

Beregningene ble foretatt slik:

$N$  = bestand av registrert nyttelast pr. 31. desember 1972.

$K^1$  = stigning/nedgang i registrert nyttelast fra 1. januar 1973 til begynnelsen av hver tellingsperiode.

$S$  = summen av nyttelast det ble svart for.

$K^2$  = korreksjonsfaktor bygget på kvartalsresultater fra kilometertellere påmontert alle dieseldrevne biler.

Oppblåsningsfaktor for en "normaluke" =  $\frac{N + K^1}{S} \cdot K^2$

Det ble beregnet oppblåsningsfaktorer for en "normaluke" i hvert kvartal for alle 16 kjøretøygrupper i hvert fylke.

En forutsetning for å komme fram til tilnærmet riktige kvartalstall var at tellingsukens resultater kunne justeres til resultatene for en "normaluke" i kvartalet. Ved å sammenlikne fylkesvis kvartalsoppgavene over kjørte kilometer registrert med kilometertellere i dieseldrevne biler med kjørte kilometer med disse biler beregnet kvartalsvis på grunnlag av tellingsresultatene fikk en et uttrykk for hvor mye tellingsuken avvek fra "normaluken" for hvert fylke i kvartalet.

Det ble beregnet to sett verdier av korreksjonsleddet  $K^2$  i oppblåsningsfaktoren foran, henholdsvis ett sett for turer, vognkilometer og kjørte kilometer med last og et annet sett for tonn og tonnkilometer. Tabellene ii og iii gir eksempler på beregningen av korreksjonsfaktorene for Oslo for første kvartal, og tabell iv viser en kvartalsvis oversikt over settene av korreksjonsfaktorer brukt for hvert fylke.

Oppblåste kvartalstall ble beregnet ved å multiplisere oppblåsningsfaktoren for en "normaluke" med tallet på uker i kvartalet. Tabellene i vedleggene 1 og 2 viser de oppblåsningsfaktorer som ble brukt til å beregne fylkesvise kvartalstall for turer, vognkilometer, kjørte kilometer med last, tonn og tonnkilometer.

Tabell ii. Beregning av korreksjonsfaktorer. Turer, vognkilometer og kjørte kilometer med last. Første kvartal. Oslo *Calculation of factors of correction. Journeys, vehicle-kilometres and loaded kilometres. First quarter. Oslo*

Nyttelast og kjøretøygruppe <i>Carrying capacity and type of vehicle</i>	Dieseldrevne biler <i>Vehicles run with diesel oil</i>				
	Vognkm i gjennomsnitt pr. bil i tellingsuken <i>Vehicle-kms run in the counting week, as an average per vehicle</i>	Uker i kvartalet <i>Number of weeks in the quarter</i>	Biler i bruk i kvartalet <i>Number of vehicles working during the quarter</i>	Vognkm beregnet for kvartalet <i>Vehicle-kms estimated for the quarter</i>	Registrerte vognkm for kvartalet <sup>1)</sup> <i>Vehicle-kms recorded for the<sup>1)</sup> quarter</i>
	a km	b	c	d = a.b.c 1000 km	e 1000 km
<b>Lastebiler <i>Lorries</i></b>					
Tonn <i>Tons</i>					
Under 1,0 .....	..	12,9	2	.	0
1,0 - 1,9 .....	352	12,9	145	658	673
2,0 - 2,9 .....	514	12,9	360	2 387	2 111
3,0 - 3,9 .....	261	12,9	340	1 145	1 693
4,0 - 4,9 .....	329	12,9	451	1 914	1 950
5,0 - 5,9 .....	289	12,9	536	1 198	2 159
6,0 - 6,9 .....	458	12,9	533	3 149	2 531
7,0 - 7,9 .....	495	12,9	214	1 366	1 453
8,0 - 8,9 .....	555	12,9	159	1 138	1 151
9,0 - 9,9 .....	612	12,9	52	411	362
10,0 og over <i>and over</i> .....	454	12,9	134	785	1 117
Kombinerte biler <i>Combined vehicles</i>	..	12,9	41	154	154
Andre lastebiler <i>Other lorries</i> .....	169	12,9	129	281	441
Tankbiler for olje og bensin <i>Tank vehicles for fuel</i> .....	547	12,9	180	1 270	1 443
Tankbiler for andre varer <i>Tank vehicles for other goods</i> .....	321	12,9	49	203	371
Trekkvogner for semitrailere <i>Tractors for semi-trailers</i> .....	864	12,9	277	3 087	2 326
I alt <i>Total</i> .....		12,9	3 600	19 946	19 935

1) Ifølge oppgaver i Direktoratet for toll og særavgifter.

1) According to records in the Directorate of Customs and Excise.

$$\text{Korreksjonsfaktor (K}^2\text{): } \frac{e}{d} = \frac{19\,935}{19\,946} = 1,00$$

Tabell iii. Beregning av korreksjonsfaktorer. Tonn og tonnkilometer. Første kvartal. Oslo *Calculation of factors of correction. Tons and ton-kilometres. First quarter. Oslo*

Nyttelast og kjøretøygruppe <i>Carrying capacity and type of vehicle</i>	Dieseldrevne biler <i>Vehicles run with diesel oil</i>		
		Bilenes gjennom- snittlige nyttelast multi- plisert med vognkm beregnet for kvartalet <i>Average carrying capacity multiplied with estimated vehicle-kms for the quarter</i>	Bilenes gjennom- snittlige nyttelast multi- plisert med registrerte vognkm for kvartalet <i>Average carrying capacity multiplied with vehicle-kms recorded for the quarter</i>
	f tonn <i>tons</i>	f · d = g 1000 tonnkm <i>ton-kms</i>	f · e <sup>1)</sup> = h 1000 tonnkm <i>ton-kms</i>
<i>Lastebiler Lorries</i>			
<i>Tonn Tons</i>			
Under 1,0 .....	0,4	..	0
1,0 - 1,9 .....	1,7	1 119	1 144
2,0 - 2,9 .....	2,6	6 206	5 489
3,0 - 3,9 .....	3,5	4 008	5 926
4,0 - 4,9 .....	4,5	8 613	8 775
5,0 - 5,9 .....	5,5	10 989	11 875
6,0 - 6,9 .....	6,4	20 154	16 198
7,0 - 7,9 .....	7,5	10 245	10 898
8,0 - 8,9 .....	8,4	9 559	9 668
9,0 - 9,9 .....	9,3	3 822	3 367
10,0 og over <i>and over</i> .....	12,7	9 970	14 186
Kombinerte biler <i>Combined vehicles</i> .....	3,1	477	477
Andre lastebiler <i>Other lorries</i> .....	7,0	1 967	3 087
Tankbiler for olje og bensin <i>Tank vehicles for fuel</i> .....	6,5	8 255	9 380
Tankbiler for andre varer <i>Tank vehicles for other goods</i> .....	7,2	1 462	2 671
Trekkvogner for semitrailere <i>Tractors for semi-trailers</i> .....	9,0	27 783	20 934
<b>I alt <i>Total</i> .....</b>		<b>124 629</b>	<b>124 075</b>

1) Se tabell ii (kolonne e) for beregning av korreksjonsfaktorer for vognkilometer.

1) See table ii (column e) for the calculation of factors of correction for vehicle-kms.

$$\text{Korreksjonsfaktor (K}^2\text{): } \frac{h}{g} = \frac{124\ 076}{124\ 630} = 1,00$$

*Factor of correction*

Tabell iv. Korreksjonsfaktorer etter kvartal og fylke. 1973 *Factors of correction by quarter and county. 1973*

Fylke County	1. kvartal Quarter		2. kvartal Quarter		3. kvartal Quarter		4. kvartal Quarter	
	Turer og vognkm <i>Journeys and ve- hicle-kms</i>	Tonn og tonnkm <i>Tons and ton-kms</i>	Turer og vognkm <i>Journeys and ve- hicle-kms</i>	Tonn og tonnkm <i>Tons and ton-kms</i>	Turer og vognkm <i>Journeys and ve- hicle-kms</i>	Tonn og tonnkm <i>Tons and ton-kms</i>	Turer og vognkm <i>Journeys and ve- hicle-kms</i>	Tonn og tonnkm <i>Tons and ton-kms</i>
Østfold .....	1,01	0,97	0,90	0,86	1,06	1,04	0,98	1,02
Akershus .....	1,12	1,15	0,93	0,91	0,93	0,86	0,92	0,98
Oslo .....	1,00	1,00	0,99	1,05	1,00	0,97	0,98	1,11
Hedmark .....	0,99	0,98	0,95	0,92	0,95	0,93	0,93	0,93
Oppland .....	0,93	0,90	0,90	0,86	1,07	1,04	0,87	0,84
Buskerud .....	1,13	1,18	0,81	0,79	1,10	1,00	1,15	1,17
Vestfold .....	1,11	1,08	1,01	1,09	1,05	1,07	1,12	1,14
Telemark .....	1,03	0,96	0,83	0,84	1,05	1,05	0,87	0,89
Aust-Agder .....	1,08	1,03	1,00	1,00	0,96	1,03	0,87	0,87
Vest-Agder .....	0,82	0,79	0,92	0,91	0,96	0,98	1,05	1,07
Rogaland .....	1,13	1,08	0,87	0,86	1,05	1,06	1,06	1,06
Hordaland .....	1,03	1,05	0,86	0,87	1,15	1,16	0,91	0,95
Sogn og Fjordane .	1,02	1,01	0,78	0,82	0,80	0,85	0,81	0,87
Møre og Romsdal ..	0,94	0,89	0,69	0,69	0,91	0,88	1,15	1,17
Sør-Trøndelag ....	1,13	1,14	0,97	0,98	1,01	1,07	1,01	0,93
Nord-Trøndelag ...	0,99	0,98	0,74	0,70	1,05	1,05	0,86	0,83
Nordland .....	0,85	0,88	0,99	1,02	1,29	1,23	0,72	0,75
Troms .....	0,85	0,79	1,01	0,96	1,14	1,16	0,88	0,75
Finmark .....	1,13	1,12	0,73	0,65	0,92	1,04	1,10	0,94

## 2.6. Definisjoner

## a. V e g t r a n s p o r t a v g o d s

Forflytning av gods med transportmidler konstruert for transport av gods på veg. I denne tellingen ble alle transporter med slike transportmidler tatt med, således også transporter innenfor et bedriftsområde og utenom det ordinære vegnett.

## b. L a s t e b i l

Omfatter i denne undersøkelsen varebiler med nyttelast 1,0 tonn og over, lastebiler under en totalvekt (bilens egenvekt og nyttelast) på 30 tonn, spesialbiler som kombinerte biler for personer og gods, bergingsbiler, betongblandebiler, renovasjonsbiler, tankbiler (for transport av olje, bensin og andre varer) og trekkvogner for semitrailere. Beltebiler for transport av gods er ikke med i begrepet lastebil ved denne undersøkelsen.

## c. N y t t e l a s t

Den maksimalt tillatte godsmengde bilen er registrert for.

## d. T u r e r m e d l a s t

Kjøring fra pålastingssted til avlessingssted. Dersom det er lastet på eller lesset av flere ganger underveis, er turen regnet fra første pålastingssted til siste avlessingssted. Sted er gruppert etter kommune og terminaltypene havn, godssentral, jernbane og annen terminal (f.eks. anleggsplass, fabrikk, lager, grustak m.m.).



## e. Transportmengde

Bruttovekten på det gods som er transportert. På turer hvor tilhenger er brukt, er også lasten på tilhengeren regnet med. På turer med flere på- og avlessinger er det regnet med gjennomsnittsvekten på turen.

## f. Vareslag

De transporterte varer er gruppert i samsvar med hovedklassifikasjonen i Varenomenklaturen for samferdselsstatistikk i Europa med spesifisering på enkelte viktigere vareposter (i alt 35 varespesifikasjoner). I 1973 ble alle varepartier gruppert etter disse vareslag, mens en i 1968-tellingen bare fikk gruppert 12 prosent av varepartiene, da disse ble spesifisert på vareslag bare dersom turen var på minst 30 km.

## g. Vognkilometer

Kjørte kilometer i en periode, med og uten last.

## h. Transportarbeid (tonnkilometer)

Måleenhet for transporttjenester: Forflytning av 1 tonn gods over en strekning på 1 km, dvs. den gjennomsnittlige godsmengde på en tur multiplisert med turens lengde.

## i. Innenlandske transporter

Transporter som har på- og avlesning i Norge. Innenlandske transporter omfatter således ikke transporter på norsk område i direkte samband med import og eksport.

## j. Samlede transporter på norsk område

Transporter som har enten pålastning eller avlesning eller begge deler i Norge. I tellingen gis tall for samlede transporter bare for norskregistrerte biler (med eventuelle tilhengere). Det er ikke gjort forsøk på å dele turens lengde på norsk og utenlandsk område.

## k. Rute-, leie- og egentransport

Det er for flere formål nyttig å dele godstransportene i rutetransport av gods og i leie- og egentransport av gods. På grunn av utilstrekkelige opplysninger i Sentralregisteret for motorkjøretøyer har en ikke funnet å kunne foreta en gjennomgående gruppering av turer, transporterte godsmengder, transportarbeidet m.m. på rute-, leie- og egentransport. I et eget avsnitt er det imidlertid gitt noen resultater for biler som er oppført som leiebiler i kjøretøyregisteret. Mangel på ressurser har ellers medført at tellingsresultatene heller ikke er blitt fordelt på næring etter Byråets bedrifts- og foretaksregister.

## 3. Utviklingen i godstransporter med lastebil 1954-1973

## 3.1. Innledning

De undersøkelser av godstransporter på veg som ble gjennomført i 1954, 1963, 1968 og 1973 var til dels forskjellige når det gjaldt utvalget av kjøretøyer, inndelingen i kjøretøygrupper og valg av tellingsperioder<sup>1)</sup>. Minst omfattende var tellingen i 1954, som dekket perioden mandag 10. - lørdag 15. mai 1954. I tellingsperioden var således søndag ikke tatt med. Undersøkelsen omfattet heller ikke rutebiler, kombinerte biler, varebiler eller spesialbiler dvs. trekkvogner for semitrailere, tankbiler, betongblandebiler, renovasjonsbiler og kjølebiler m.m. Tellingen dekket således bare vanlige lastebiler med plan i leie- og egentransport. De biltyper som var med i lastebilundersøkelsen i 1954 dominerer imidlertid godstransportene på veg ved alle de seinere undersøkelser.

1) Prøveundersøkelsen i 1952 gjaldt bare egentransport med lastebiler og er ikke nyttet i tabelloppstillingene i dette avsnitt.

Tellingsperioden ved undersøkelsen som ble holdt i 1963 var torsdag 9. mai - onsdag 15. mai 1963, dvs. at søndag da ble tatt med. Tellingene dekket også transport med varebiler og spesialbiler. Det er foran gjort rede for omfang og opplegg av tellingene i 1968 og 1973. Resultatene av tellingene i 1968 og 1973 ble i hovedsak gitt som oppblåste årstall, mens resultatene av undersøkelsene i 1954 og 1963 vesentlig ble gitt som oppblåste tall for tellingsperioden.

### 3.2. Sammenlikning av resultatene

Tabellene v-ix viser utviklingen i de transporterte mengder og i det utførte transportarbeid i perioden 1954-1973. Oppstillingene viser at de lange transporter etter hvert fikk langt større betydning enn de korte transporter. I 1954 ble mindre enn 7 prosent av godsmengdene transportert 30 km og lengre mot over 16 prosent i 1973. Videre ble mindre enn 50 prosent av samlet transportarbeid utført på turer på 30 km og lengre i 1954, mot om lag 80 prosent i 1973. Mens de transporterte godsmengdene bare ble noe mer enn fordoblet, ble transportarbeidet nesten femdoblet i perioden. Dette viser at den gjennomsnittlige transportlengde pr. tonn ble mer enn fordoblet i tidsrommet 1954-1973.

Tabell v. Transportmengde etter turlengde. 1954-1973 *Tonnage carried by length of haul. 1954-1973*

Turlengde og transportmengde <i>Length of haul and tonnage</i>	1954 <sup>1)</sup>	1963 <sup>2)</sup>	1963 <sup>3)</sup>	1968 <sup>3)</sup>	1973 <sup>3)</sup>
	Prosent <i>Per cent</i>				
Turlengde <i>Length of haul</i>					
Under 30 km <i>kms</i> .....	93,4	91,9	90,2	87,5	83,6
Turlengde 30 km og over <i>Length of haul 30 kms and over</i> .....	6,6	8,1	9,8	12,5	16,4
30 - 49 km <i>kms</i> .....	3,5	2,9	3,5	4,3	5,6
50 - 99 " " .....	1,9	2,8	3,4	4,5	5,7
100 - 149 " " .....	0,7	1,3	1,6	1,8	2,3
150 - 199 " " .....	0,2	0,4	0,5	0,7	1,0
200 - 299 " " .....	0,2	0,3	0,4	0,5	0,7
300 - 399 " " .....	0,1	0,1	0,1	0,3	0,4
400 - 499 " " .....	0,0	0,1	0,1	0,1	0,2
500 km og over <i>and over</i> .....	0,0	0,2	0,2	0,3	0,5
I alt <i>Total</i> .....	100,0	100,0	100,0	100,0	100,0
	Mill. tonn <i>Million tons</i>				
Transportmengde <i>Tonnage carried</i>					
Alle biler <i>All vehicles</i> .....	90 <sup>4)</sup>	..	138	156	197
Uten varebiler med nyttelast under 1,0 tonn <i>Excluding vans with a carrying capacity less than 1.0 ton</i> .....	..	..	..	149	189

1) Omfatter ikke transporter på søndager, transporter med rutebiler, transporter med varebiler med nyttelast under 1,0 tonn eller spesialbiler. Søndager har imidlertid ubetydelig virkning på fordelingen. 2) Omfatter transporter på søndager, men ellers er omfanget som beskrevet under note 1.

3) Omfatter transporter med alle typer kjøretøy for godstransport og eierforhold (biler for egentransport, leietransport og rutebiltransport). Varebiler med nyttelast 1,0 tonn og under er ikke med i tallene. 4) Omfatter 2 millioner tonn gods transportert med rutebiler (se note 1).

1) *Excluding carriage on Sundays, carriage by scheduled road vehicles, with vans less than 1.0 ton of carrying capacity and with special vehicles. Transports on Sundays have, however, negligible influence on the distribution.* 2) *Including carriage on Sundays but in other respects the coverage is similar to that of 1954.* 3) *Including carriage by all types of road goods vehicles, except vans with a carrying capacity less than 1.0 ton. All types of ownership to the vehicles are covered.* 4) *Comprises 2 million tons of goods transported by scheduled road vehicles (see note 1).*

Tabell vi. Transportarbeid (tonnkm) etter turlengde. 1954-1973 *Work performed (ton-kms) by length of haul. 1954-1973*

Turlengde og transportarbeid <i>Length of haul and tonnage</i>	1954 <sup>1)</sup>	1963 <sup>2)</sup>	1963 <sup>3)</sup>	1968 <sup>3)</sup>	1973 <sup>3)</sup>
	Prosent <i>Per cent</i>				
Turlengde <i>Length of haul</i>					
Under 30 km <i>kms</i> .....	50,4	42,7	39,4	30,8	20,4
Turlengde 30 km og over <i>Length of haul 30 kms and over</i> .....	49,6	57,3	60,6	69,2	79,6
30 - 49 km <i>kms</i> .....	13,6	7,4	8,2	9,1	9,3
50 - 99 " " .....	13,7	13,0	14,3	17,7	17,6
100 - 149 " " .....	9,2	11,2	12,2	12,9	11,6
150 - 199 " " .....	3,4	4,8	4,9	6,7	7,1
200 - 299 " " .....	4,9	4,9	5,4	6,0	7,8
300 - 399 " " .....	1,6	3,4	3,4	4,6	7,1
400 - 499 " " .....	1,1	1,9	1,8	3,0	4,1
500 km og over <i>and over</i> .....	2,1	10,6	10,4	9,2	15,0
I alt <i>Total</i> .....	100,0	100,0	100,0	100,0	100,0
	Mill. tonnkm <i>Million ton-kms</i>				
Transportarbeid <i>Work performed</i>					
Alle biler <i>All vehicles</i> .....	941 <sup>4)</sup>	..	2 106	2 931	4 670 <sup>5)</sup>
Uten varebiler med nyttelast under 1,0 tonn <i>Excluding vans with a carrying capacity less than 1.0 ton</i> .....	..	..	..	2 839	4 566

1) Se note 1 til tabell v. 2) Se note 2 til tabell v. 3) Se note 3 til tabell v. 4) Omfatter 64 millioner tonnkilometer utført med rutebiler. 5) Beregnet.

1) See note 1, table v. 2) See note 2, table v. 3) See note 3, table v. 4) Including 64 million ton-kms performed by scheduled road goods vehicles. 5) Estimated.

I tillegg til tabellene foran som viser utviklingen i de transporterte godsmengder og i transportarbeidet viser tabellene vii - ix utviklingen i tallet på vognkilometer og i tallet på turer med last fra 1968 til 1973. Mens tallet på turer med last økte med bare 4,2 prosent økte de samlede transporterte godsmengder med hele 26,4 prosent. Den gjennomsnittlige lastevækt økte med 21,6 prosent. På turer kortere enn 30 km økte den med 23,5 prosent mot bare med 3,9 prosent på turer 30 km og lengre.

Tabell vii. Hovedresultater for lastebiltransport<sup>1)</sup>. Alle turer. 1968 og 1973 *Principal figures for road goods transport<sup>1)</sup>. All journeys. 1968 and 1973*

År Year	Vogn- kilometer Vehicle- kilometres	Turer med last Loaded journeys	Transport- mengde Tonnage carried	Tonn- kilometer Ton- kilometres
	1000	1000	1000 tonn tons	1000
1968 .....	927 864	39 786	149 373	2 839 239
1973 .....	1 257 304	41 444	188.819	4 565 913
		Prosent Per cent		
Endring Change .....	35,5	4,2	26,4	50,8

1) Godstransporter med norskregistrerte biler.

1) Carriage of goods by road vehicles registered in Norway.

Tabell viii. Hovedresultater for lastebiltransport<sup>1)</sup>. Turer 30 km og over. 1968 og 1973 *Principal figures for road goods transport<sup>1)</sup>. Journeys 30 kms and over. 1968 and 1973*

År Year	Vogn- kilometer Vehicle- kilometres	Turer med last Loaded journeys	Transport- mengde Tonnage carried	Tonn- kilometer Ton- kilometres
	1000	1000	1000 tonn tons	1000
1968 .....	..	4 091	18 698	1 965 311
1973 .....	..	6 520	30 947	3 636 677
		Prosent Per cent		
Endring Change .....	..	59,4	65,5	85,0

1) Se note 1, tabell vii.

1) See note 1, table vii.

Tabell ix. Hovedresultater for lastebiltransport<sup>1)</sup>. Turer under 30 km. 1968 og 1973 *Principal figures for road goods transport<sup>1)</sup>. Journeys less than 30 kms. 1968 and 1973*

År Year	Vogn- kilometer Vehicle- kilometres	Turer med last Loaded journeys	Transport- mengde Tonnage carried	Tonn- kilometer Ton- kilometres
	1000	1000	1000 tonn tons	1000
1968 .....	..	35 695	130 675	873 948
1973 .....	..	34 924	157 872	929 236
		Prosent Per cent		
Endring Change .....	..	-2,2	20,8	6,3

1) Se note 1, tabell vii.

1) See note 1, table vii.

## 3.3. Innenlandsk godstransport etter transportmåte

I tabellene x og xi viser utviklingen fra 1968 til 1973 i godstransportene på veg sammenliknet med transporten av gods på andre transportmåter.

Tabell x. Innenlandske godstransporter etter transportmåte<sup>1)</sup> *Inland goods transport by mode of transport<sup>1)</sup>*

Transportmåte <i>Mode of transport</i>	1968		1973	
	Mill. tonn <i>Million tons</i>	Pst. P.c.	Mill. tonn <i>Million tons</i>	Pst. P.c.
Sjøtransport (heru. fløting) <i>By sea (incl. floating of timber)</i> .....	37	19	50	20
Jernbanetransport <i>By rail</i> .....	9	4	7	3
Vegtransport <i>By road</i> .....	156	77	196	77
Lufttransport <i>By air</i> .....	-	-	-	-
Innenlandsk godstransport i alt <i>Total inland transport of goods</i> .....	203	100	254	100

1) Tabellen er satt opp i samarbeid mellom Statistisk Sentralbyrå og Transportøkonomisk institutt. Tallene omfatter ikke direkte transitt av gods og heller ikke transport av gods i samband med import og eksport.

1) *The table is a result of a co-operation between the Central Bureau of Statistics and the Institute of Research in Transport Economy. Carriage of goods in connection with direct transit, imports and exports is excluded.*

Tabell xi. Innenlandsk godstransportarbeid etter transportmåte<sup>1)</sup> *Work performed in inland goods transport by mode of transport<sup>1)</sup>*

Transportmåte <i>Mode of transport</i>	1968		1973	
	Mill. tonnkm <i>Million ton-kms</i>	Pst. P.c.	Mill. tonnkm <i>Million ton-kms</i>	Pst. P.c.
Sjøtransport (heru. fløting) <i>By sea (incl. floating of timber)</i> .....	7 239	64	8 653	61
Jernbanetransport <i>By rail</i> .....	1 299	12	1 454	10
Vegtransport <i>By road</i> .....	2 731	24	4 041	29
Lufttransport <i>By air</i> .....	4	0	8	0
Innenlandsk transportarbeid i alt <i>Total inland work</i> .....	11 273	100	14 156	100

1) Se note 1, tabell x.

1) *See note 1, table x.*

Tabellene viser at vegtransportens andel av den godsmengde som ble transportert innenlands var den samme i 1968 og i 1973, nemlig 77 prosent. Ser en imidlertid på det transportarbeid som ble utført på vegsiden i de to år var andelen vesentlig lavere, men viste en oppgang fra 24 prosent til 29 prosent.

Vegsiden andel av de samlede transporter på norsk område (innenlandske transporter tillagt transporter i sammenheng med import, eksport og transitt) vil både når det gjelder transportert gods og utført transportarbeid ligge lavere.

### 3.4. Leiebiltransport

Ved tellingene i 1963 og 1968 ble resultatene i stor grad fordelt særskilt på rute-, leie- og egentransport. Dette skille er ikke gjennomført på 1973-materialet. Oversikt over den rutegående godstransport er imidlertid gitt i Byråets årlige rutebilstatistikk. Når det gjelder ervervsmessig godstransport utenfor rute, leietransporten, mangler en for tiden tilfredsstillende spesifikasjoner i Sentralregisteret for motorkjøretøyer.

I dette registeret er lastebiler som nyttes til såkalt kontraktskjøring (godkjent avtale mellom bedrift og bileier) og reservebiler til leiebiler ført som egne biler. Av denne grunn får en ved hjelp av kjøretøyregisteret ikke skilt ut all ervervsmessig transport utenfor rute. I tabellene xii og xiii har en likevel stilt opp en del hovedresultater for de biler som i kjøretøyregisteret står oppført som leiebiler. Sammenliknet med tellingen i 1968 er leiebilenes andel av transportarbeidet utført med lastebiler i 1973 blitt redusert fra 44 prosent til 22 prosent. På grunn av de svakheter ved kjøretøyregisteret som er nevnt foran må disse tall ikke tas som uttrykk for utviklingen i den ervervsmessige godstransport utenfor rute. For å kunne vurdere utviklingen på dette området måtte en nemlig også ha tall som viste transporten av gods med reservebiler for leiebiler og med biler som går i kontraktskjøring.

### 3.5. Årsverk og økonomiske data. Beregnede tall

I de undersøkelser som er foretatt når det gjelder godstransport på veg har en hittil bare i liten grad forsøkt å ta med spørsmål om sysselsetting eller om økonomiske forhold. Transportøkonomisk institutt (TØI) har imidlertid gjort en del slike beregninger med grunnlag i blant annet egne spesialundersøkelser av økonomiske forhold ved lastebiltransport.<sup>1)</sup> For 1973 kom TØI til at det da var utført 11 300 årsverk i leiebiltransporten og hele 81 700 årsverk i egenbiltransporten (medregnet årsverk på varebiler med nyttelast under 1,0 tonn, men unntatt godstransport med rutebiler). TØI fant i sine beregninger at brutto produksjonsverdi (anslått på grunnlag av kostnadene) under de to transportformer samtidig utgjorde henholdsvis 1,4 milliarder kroner og 8,1 milliarder kroner. Tilsvarende tall for verdien av realkapitalen var 0,9 milliarder kroner og 6,2 milliarder kroner samtidig som bruttoinvesteringene beløp seg til 128 millioner kroner og 1 584 millioner kroner. På samme måte som nevnt under avsnitt 3.4. er tallet på årsverk og økonomiske tall for leiebiler usikre, idet en del ervervsmessig transport feilaktig kommer under tallet på egne biler. Dette bekreftes også av statistikk over omsetningsverdi for lastebiler i ervervsmessig godstransport som Byrådet har utarbeidd på grunnlag av beregnet merverdiavgift. Den viser nemlig en omsetningsverdi (unntatt avgiften), medregnet avgiftsfri transport i samband med import og eksport, på 2,2 milliarder kroner i 1973, dvs. om lag 55 prosent mer enn den bruttoproduksjonsverdi på 1,4 milliarder kroner som TØI har beregnet for samme år.

1) Transportøkonomisk institutt: Lastebilkostnader (1971), og Kostnader og lønnsomhet i transport (1973).

Tabell xii. Hovedtall for lastebiltransport. Leiebilenes prosentandel av alle transporter<sup>1)</sup>. 1973  
Principal figures of road goods transport. Carriage made by lorries for hire or reward as a percentage of total transports<sup>1)</sup>. 1973

Kjøretøygruppe Type of vehicle	Vognkm Vehicle-kms		Kjørte km med last Loaded kms		Turer med last Loaded journeys		Transport- mengde Tonnage carried		Transport- arbeid Transport work	
	I alt Total	I leie Hire or reward	I alt Total	I leie Hire or reward	I alt Total	I leie Hire or reward	I alt Total	I leie Hire or reward	I alt Total	I leie Hire or reward
	Mill. Million	Pst. P.c.	Mill. Million	Pst. P.c.	Mill. Million	Pst. P.c.	Mill. tonn Million tons	Pst. P.c.	Mill. tonnkm Million ton-kms	Pst. P.c.
Lastebiler Lorries										
Nyttelast Carrying capacity										
Under 5,0 tonn tons	233,2	9,1	159,5	15,9	9,1	11,6	19,7	20,0	337,3	10,1
5,0 - 7,9 " "	400,5	27,7	242,2	24,4	15,2	34,0	84,0	36,3	1470,6	26,9
8,0 og over and over .....	214,8	29,0	140,2	28,0	6,1	25,1	57,5	50,1	1726,5	28,8
Lastebiler i alt Lorries total .....	858,5	22,6	541,9	20,5	30,4	27,5	161,2	39,2	3729,4	24,8
Vare-, spesialbiler Vans/special vehi- cles .....	408,8	3,4	239,6	3,3	11,0	2,1	27,6	8,4	836,5	11,2
I alt Total .....	1257,3	16,6	781,5	15,2	41,4	20,8	188,8	34,7	4565,9	22,3

1) Tallene må brukes med stor varsomhet da ervervsmessig godstransport utenfor rute også blir utført av reservebiler for leiebiler og av biler i kontraktkjøring, mens tallene i tabellen bare omfatter lastebiler som i Sentralregisteret for motorkjøretøyer er oppført som leiebiler.

1) Due to deficiencies in The Central Register of Motor Vehicles the figures are not complete and have to be used with a great caution. Thus, carriage made by reserve lorries and lorries operating on contract are not included in the table.

Tabell xiii. Gjennomsnittresultater for alle lastebiler og for biler i leietransport<sup>1)</sup>. 1973  
Average results of all road goods vehicles and of lorries for hire or reward<sup>1)</sup>. 1973

Kjøretøygruppe Type of vehicle	Gjennomsnittlig turlengde på turer med last Average length of haul in loaded journeys		Gjennomsnittlig vekt av last pr. tur Average load per journey		Gjennomsnittlig transportlengde pr. tonn Average length of haul per ton	
	På alle turur In all journeys	På leie- turer In jour- neys for hire or reward	På alle turur In all journeys	På leie- turer In jour- neys for hire or reward	På alle turur In all journeys	På leie- turer In jour- neys for hire or reward
	Km Kms	Km Kms	Tonn Tons	Tonn Tons	Km Kms	Km Kms
Lastebiler Lorries						
Nyttelast Carrying capacity						
Under 5,0 tonn tons .....	17,6	12,0	2,2	3,8	17,1	8,6
5,0 - 7,9 " " .....	15,9	11,4	5,5	5,9	17,5	13,0
8,0 og over and over .....	23,0	18,4	9,4	13,5	30,0	17,2
Lastebiler i alt Lorries total .....	17,8	13,3	5,3	7,5	23,1	14,6
Vare-, spesialbiler Vans/special vehicles .....	21,8	34,2	2,5	10,1	30,3	40,3
I alt Total .....	18,9	13,8	4,6	7,6	24,2	15,6

1) Se note 1, tabell xii.

1) See note 1, table xii.

#### 4. Merknader til tabellene

##### 4.1. Tabeller 1973

Tab. 1-4 gir en fylkesvis oversikt over de kjøretøyer som dekkes av undersøkelsen. Tallet på biler og deres nyttelast er gitt ved inngangen og utgangen av tellingsåret 1973. En mer detaljert oppstilling av kjøretøyparken finnes fylkesvis i serien Nye distriktstall nr. 3, 1975.

Tab. 5-12 gir de viktigste hovedtall for godstransport med lastebil etter sju kjøretøygrupper og ukedag. Transportmengde og utført transportarbeid viser særlig store tall for ukedagene mandag til og med fredag, mens transporten på lørdager og søndager betyr meget lite i vegtransporten av gods. I tabell 6 er transportarbeidet for varebil ført opp med 244 millioner tonnkilometer. Dette tallet er meget usikkert og for høyt som mål på transportarbeidet med varebil. Dette går mellom annet fram av tabell 32 hvor transporterte godsmengder er fordelt etter turenes lengde og kjøretøygruppe.

Tab. 13-18 gir turer med last, transportmengder og transportarbeid (tonnkm) etter vareslag og kjøretøygruppe. Turer 30 km og over er spesifisert særskilt slik at det kan foretas direkte sammenlikninger med tilsvarende resultater fra lastebiltellingen i 1968. Varene er gruppert etter varenomenklaturen for samferdselsstatistikk i Europa (Commodity Classification for Transport Statistics in Europe (CTSE)). Enkelte viktige varegrupper er skilt ut som egne poster innenfor denne hovedgrupperingen i varenomenklaturen. Det var tvil med omsyn til grupperingen av visse vareslag. Asphalt kunne f.eks. være rein asphalt eller asphalt oppblandet med grus uten at dette ble spesifisert av oppgavegiverne. Når asphalt er blandet med grus er mindre enn 10 prosent av vekten rein asphalt. Ved kodingen ble likevel også denne vare ført under Mineralolje og mineraloljeprodukter; gass (varespesifikasjon nr. 12). Asphalt blandet med grus utgjør antakelig mesteparten av de godsmengder innen varegruppe 12 som er transportert med vanlig lastebil. Tabeller som tilsvarende tabellene 14 og 15 er laget for hvert fylke og publisert i serien Nye distriktstall nr. 3, 1975.

Tab. 19-21 gir turer med last, transportmengder og utført transportarbeid (tonnkm) etter vareslag, og det skilles mellom rene innenlandske transporter hvor både av- og pålessing skjer i Norge, og transporter til, fra og i utlandet. Tabeller som viser turer og transportmengder etter vareslag innen, til og fra hvert fylke er publisert i serien Nye distriktstall nr. 3, 1975.

Tab. 22-27 gir turer med last, transportmengder og transportarbeid (tonnkm) etter vareslag og kvartal. Turer 30 km og over er spesifisert slik at det kan foretas direkte sammenlikninger med tilsvarende resultater fra lastebiltellingen i 1968.

Tab. 28-31 gir turer med last, og transportmengder etter turens lengde og vareslag. Reine innenlandske transporter hvor både av- og pålessing skjer i Norge er spesifisert.

Tab. 32 gir transportmengde etter turens lengde og 16 kjøretøygrupper. Denne tabellen gir den mest detaljerte framstilling av kjøretøyer i hele publikasjonen. For turer 30 km og over er det mulig å foreta direkte sammenlikninger med tilsvarende resultater fra lastebiltellingen i 1968.

Tab. 33 og 34 gir transportmengder etter turens lengde og kjøretøygruppe (tabell 33). Transportmengder på turer hvor det brukes tilhengere er spesifisert særskilt (tabell 34). Tilsvarende tabeller er gitt fylkesvis i denne publikasjonen i tabellene 74-111. Disse tabeller viser den sterkt økte betydning bruken av tilhenger har etter turens lengde, både i transportmengde og i utført arbeid. Fra forrige undersøkelse er det i Lastebiltransport 1968 publisert tabeller som viser turer 30 km og lengre fordelt etter turens lengde og kjøretøygruppe.



Tab. 35-46 gir turer med last, transportmengder og transportarbeid (tonnkm) etter til/fra terminaltype og vareslag. Turer 30 km og over er spesifisert særskilt. En mindre omfattende terminalstatistikk er gitt fylkesvis i serien Nye distriktstall nr. 5, 1975. Terminalstatistikken er ny i forhold til tidligere lastebiltellinger. Spørsmålene til oppgavegiverne var stilt opp etter mønster fra andre nordiske land. Kontroll av resultatene ved hjelp av annen statistikk tyder på at beregningene av de transporterte godsmengder i alt til og fra f.eks. jernbane er gode. Derimot førte få oppgavegivere opp havn som henteterminal for olje og oljeprodukter. Denne feilrapportering skyldes antakelig at oljeterminalene ofte ligger i en viss avstand fra stedets havn, og noen steder er oljen også ført i rør opp fra sjøkanten. Eksemplet med oljetransportene viser at oppgavegiverne i noen tilfelle har hatt tolkingsproblemer når det gjelder terminalbegrepene.

Tab. 47-54 gir kjøretøyer i bruk og ute av bruk etter årsak, ukedag og etter 7 kjøretøygrupper. Kjøretøyene må være helt ute av bruk én dag for å bli registrert som ute av bruk. Disse opplysninger er også nye i forhold til tidligere lastebiltellinger. De supplerer tomkjøringsprosentene i tabellene 5-12 når bilparkens utnytting skal vurderes. Spørsmålene til oppgavegiverne ble stilt opp etter mønster fra andre nordiske land.

Tab. 55-73 gir hovedtall for lastebiltransport etter fylke og vareslag. Opplysninger om tonn og tonnkilometer er gitt mer detaljert i serien Nye distriktstall nr. 3, 1975.

Tab. 74-111 gir transportmengder for hvert fylke etter turens lengde og kjøretøygruppe. Transportmengder på turer hvor det brukes tilhenger er spesifisert særskilt.

Tab. 112-203 gir turer med last og transportmengder mellom de enkelte handelsdistrikter innen alle handelsområder. Turer 30 km og over er spesifisert slik at det kan foretas direkte sammenlikninger med tilsvarende resultater fra lastebiltellingen i 1968. Tabeller som gir turer med last, transportmengder og transportarbeid (tonnkm) mellom de enkelte handelsdistrikter innen alle fylker er publisert i serien Nye distriktstall nr. 3, 1975. Turer 30 km og over er spesifisert og det kan dermed foretas sammenlikninger med tilsvarende resultater for transportmengder fra lastebiltellingen i 1968. Disse resultatene fra lastebiltellingen i 1968 er publisert i serien Statistisk fylkeshefte 1973.

Tab. 204-207 gir turer med last og transportarbeid utført på transporter mellom fylker og handelsområder i hele landet. Siden lastebilen er et utpreget korttransportmiddel går de aller fleste transporter i sin helhet innenfor ett fylke eller ett handelsområde. De få observasjoner en fikk for transporter mellom fylker og handelsområder gav derfor ikke grunnlag for sikre beregninger av de transporter som faktisk går mellom disse regioner. Opplysninger fra tabellene 204-207 må derfor brukes med stor varsomhet. Tabellene publiseres fordi det finnes et stort udekket behov for slike oversikter. Tilsvarende tabelloppstillinger med resultater fra forrige lastebiltelling er publisert i Lastebiltransport 1968.

For å undersøke enkelte innenlandske langtransporter nærmere har Transportøkonomisk institutt foretatt sammenlikninger mellom resultatene fra Byråets Lastebiltransport 1973, Vegdirektoratets intervju-telling Tungtransportene mellom landsdeler 1974 og TØI's egen undersøkelse Automatiske fototellinger av langtransport med lastebil. Sammenlikningen viser godt samsvar mellom resultatene i de to første undersøkelser når det gjelder de fleste transportområder. For områdene Oslofjorden - Møre og Oslofjorden - Trøndelag viser imidlertid Byråets telling av godstransporten med lastebil til dels betydelig lavere resultat enn hva de to nevnte undersøkelser kommer fram til (TØI's notat 4/3-76 nr. 2228 Transportfordelingsmetoder).

Inndelingen av landet i handelsområder og handelsdistrikter er foretatt etter Byråets Standard for handelsområder (Statistisk Sentralbyrås Håndbøker nr. 13).

## 4.2. Referanse til tabeller publisert for 1968

Tabeller i Lastebiltransport 1973 kan innholdsmessig sammenliknes med følgende tabeller i Lastebiltransport 1968:

1973		1968		1973		1968	
Tab.	1- 4	Tab.	8	Tab.	28- 29	Tab.	13
"	5-12	"	1- 2; 11	"	30- 31	"	-
"	13-15	"	-	"	32	"	14
"	16	"	-	"	33- 34	"	16
"	17-18	"	18-19	"	35- 46	"	-
"	19-21	"	-	"	47- 54	"	-
"	22-24	"	-	"	55-111	"	-
"	25	"	-	"	112-203	"	22
"	26-27	"	18-19	"	204-207	"	21

## PRINCIPLES AND DEFINITIONS

1. *Introduction*

Statistics on road goods transport for hire or reward were tentatively prepared for one week at the end of the months of March, July and September 1947. Reports about the vehicles, vehicle-kilometres, loaded kilometres, tons carried etc. were collected from a selected number of goods offices. In the years 1950-1954 the county traffic administrations submitted monthly reports on these transports. Carriage of goods by scheduled road vehicles and transport on own account were not included. The annual statistics on scheduled road transport have, however, since 1927 given data on tonnage carried by road vehicles in scheduled traffic. Road goods transport in connection with imports and exports has been covered, to some degree, by reports from the customs offices. Number of border crossings of lorries were counted from 1958, while from 1962 also tonnage carried by these lorries were included in the reports.

The own-account road goods transport was analysed at the first time through a small pilot survey carried out in the period 16-21 June 1952. Then, representative sample surveys on road goods transport on hire or reward and on own account as well, were conducted in 1954, 1963, 1968, and finally in 1973. The first two of these studies were based on survey periods of one week of the year only and excluded scheduled road goods transport, carriage by special vehicles and by vans with a carrying capacity of less than 1.0 ton, whereas carriage by these vehicles were included in the next survey done in 1963. On the whole, this coverage of road goods vehicles was retained in the surveys of 1968 and 1973. In addition, these surveys were based on four survey periods, i.e. one week of each quarter. Further, while in 1963 and in 1968 the consignments were classified by commodity only if they were carried 30 kilometres and more, all the consignments were specified in 1973, without regard to the haul distance. These and other improvements in method and source material made it possible to obtain estimates, more reliable than before, of grossed data on i.a. number of journeys run, kind and tonnage of goods moved, work (ton-kilometres) performed etc., for the whole country and by region.

2. *Survey design*2.1. *The survey periods*

The year of investigation was, as in the previous survey, divided into four counting periods of seven subsequent days within each quarter of 1973:

1. quarter	20 - 26 February
2. quarter	8 - 14 May
3. quarter	7 - 13 August
4. quarter	13 - 19 November

2.2. *Sampling procedures*

The survey was based on the fleet recorded in The Central Register of Motor Vehicles. Within each of 16 categories of vehicle samples were drawn separately for each county. These samples were then divided into four equal minor samples, each of them to be used in the four counting periods of the year of investigation. Changes in the carrying capacity by county and category of vehicle during 1973 were used for adjusting the carrying capacity of the samples of vehicles at the beginning of each counting week.

The size of the total sample made 34 550 vehicles of a fleet numbering altogether 72 157 vehicles. Table i shows sample rate, population and sample of vehicles at the beginning of the year of investigation, number of completed questionnaires received and response rate by category of vehicle and carrying capacity.

### 2.3. The questionnaire

The questionnaire had four pages divided into four groups of questions A-D:

Under A the owner of the vehicle was asked about kilometres run in the period from 1 January 1973 and up to the beginning of the counting week. In addition there was a question of the distance run through the whole previous year.

Under B the reason was wanted why the vehicle was idle one or more days of the week.

Under C the use of the vehicle during each day of the counting period should be reported, such as mileage at the beginning of the day, vehicle-kilometres made, number of loaded journeys, loaded kilometres run and tonnage carried.

Under D, in the next three pages daily information should be given for empty journeys and for loaded journeys by length of haul, tonnage and kind of goods carried.

### 2.4. Response and rate of response

Altogether 18 742 reports usable for preparation were received. The rate of response made as an average 54.2 per cent in the 1973 survey against 60.4 per cent in 1968. One reason for the decline in the response rate may be that the questionnaire for 1973 was more comprehensive, as all journeys regardless of distance should be reported. The number of reported journeys thus increased from about 40 000 in 1968 to more than 500 000 in 1973.

### 2.5. Factors of grossing

Based on the total carrying capacity of all road goods vehicles at the time the sample was drawn, on changes in this capacity during the year of investigation and on the capacity of vehicles for which satisfactory answers were received the factors of grossing were calculated. These factors were then adjusted by means of diesel vehicle-kilometres run each quarter, recorded by the Directorate of Customs and Excise.

The following formula was used:

$$\text{Factor of grossing ("normal week")} = \frac{N + K^1}{S} \cdot K^2$$

N = recorded total carrying capacity as at 31 December 1972.

K<sup>1</sup> = increase/decrease of carrying capacity from 1 January 1973 and up to the beginning of each counting period.

S = total carrying capacity of vehicles for which satisfactory answers were received.

K<sup>2</sup> = factor of correction based on records by kilometres installed in diesel road goods vehicles.

Factors of grossing were calculated for the "normal week" of each quarter by all categories of vehicle and for all counties. The correction element of the factor of grossing was given two sets of values, one for journeys, vehicle-kilometres and loaded kilometres, another set of value for tons and ton-kilometres. In tables ii and iii examples of calculation of the factors of correction for Oslo are given. Table iv contains the factors of correction used for each county. The grossed quarterly data on road goods transport were estimated by multiplying the "normal week's" factor of grossing with the number of weeks in the quarter. The appendices 1 and 2 show the factors of grossing used for estimating quarterly data on number of journeys, vehicle-kilometres, loaded kilometres, tons and ton-kilometres by county.

### 2.6. Definitions

#### a. Road goods transport

Carriage of goods by type of vehicle built for moving goods by road.

*b. Lorry*

In this survey lorry also included vans with a carrying capacity of 1.0 ton and more, lorries of a total weight (the weight of the vehicle and load together) less than 30 tons, combined vehicles for carrying passengers and goods, breakdown lorries, lorries with concrete mixers, cesspool emptiers, refuse collectors, tank lorries and tractors for semi-trailers. Weasels are not included in the survey.

*c. Carrying capacity*

The highest allowable weight of load for which the vehicle is recorded is defined as the carrying capacity of the vehicle.

*d. Loaded journeys*

As loaded journeys were counted all hauls from the first collecting point to the place of destination. Journeys which mainly consisted of one distance haul but which also involved several intermediate stops for picking-up or for unloading, were classed as single end-to-end loaded runs. The collecting and delivery points were classified by municipality and by type of terminal, like port, place of road goods service, railway station and other type of terminal (as f.ex. place of construction, plant, works, storehouse, gravel pit, etc.).

*e. Tonnage carried*

The quantity of moved goods were reported as gross weight of the load, with the carriage on trailer included. In intermediate journeys the weight of load should be reported as an average tonnage for the whole haul distance.

*f. Commodity*

The goods carried were grouped according to 35 items of a condensed version of the Commodity Classification for Transport Statistics in Europe (CTSE).

*g. Vehicle-kilometres*

This concept covers all kilometres run, loaded or empty.

*h. Work performed (ton-kilometres)*

As a unit of measurement for transport services is used: Movement of 1 ton of goods along a distance of 1 km, that is a product of the average weight of load and the haul distance.

*i. Inland transport*

Road goods transport in inland transport means carriage by vehicles loaded and unloaded in Norway. Thus, excluded are loaded journeys in direct connection with imports or exports.

*j. Total transport on Norwegian territory*

In road goods transport this concept covers in addition to inland transport, as defined under i above, also carriage loaded or unloaded in Norway. The journeys are not specified as to Norwegian and foreign territory.

*k. Scheduled road goods transport, transport on hire or reward and on own account*

Due to deficiencies in the characterization of road goods vehicles recorded in the register, it was not feasible to make thorough and reliable distinctions between journeys, tonnage carried, work performed etc. by scheduled transport, transport on hire or reward and on own account. Some results are, however, given separately for vehicles which in the register are recorded as road goods vehicles on hire or reward (see section 3.4.).

### 3. Trends in road goods transport 1954-1973

#### 3.1. Introduction

The surveys on road goods transport conducted in 1954, 1963, 1968 and 1973 were to some extent different as to the samples of vehicles, the division of vehicles into categories and also concerning counting periods. In 1954 the single counting week covered six work days only. The next survey was still based on inquiries covering one week, but with Sunday included. Finally, the survey which followed in 1968 as well as the present survey were extended to four counting periods, each consisting of seven subsequent days.

Results from the first two surveys were mainly presented as grossed figures for the counting period only, whereas the findings in the four counting periods of the inquiries made in 1968 and in 1973 were grossed to estimated data for the quarters and for the years.

#### 3.2. Comparison of results

In the tables v-vi, covering the years 1954-1973, the growth in tons moved and in work performed by road goods vehicles are given. In 1954 less than 7 per cent of the tonnage was carried 30 kms and more, while the share for 1973 had increased to 16 per cent. At the same time the work of long distance hauls as a percentage of the total work performed (ton-kilometres), counted for nearly 50 per cent and 80 per cent, respectively. From 1954 to 1973 there was a doubling of tonnage moved, but in the same period the work performed had raised five times. Thus, the average length of haul per ton carried was more than doubled.

The tables vii-ix reflect for a period of five years the trend in vehicle-kilometres run and in the number of loaded journeys made, compared with tonnage carried and ton-kilometres performed. While from 1968 to 1973 there was an increase in the number of loaded journeys of 4.2 per cent only, the increase in the weight of goods carried in the same period of time went up as much as 26.4 per cent. The average weight of load increased with 21.6 per cent. In journeys less than 30 kms the increase of weight was 23.5 per cent, against 3.9 per cent only in journeys 30 kms and over.

#### 3.3. Inland goods transport by mode of transport

In the tables x and xi goods carried and ton-kilometres performed are given by mode of transport. Carriage by road in 1973 counted for 77 per cent of the total quantity of goods moved, which is the same share as five years before. As to work performed, however, road goods carriage naturally was second to ton-kilometres performed in goods transport by sea, though its relative share of the total work increased from 24 per cent in 1968 to 29 per cent in 1973.

#### 3.4. Transport for hire or reward

Distinctions between scheduled road goods transport, transport for hire or reward and on own account were not made in the source material for 1973. Using information in The Central Register of Motor Vehicles registered for transport for hire or reward, the statistics show that road goods transport by these vehicles in 1973 had a share of 22 per cent of the total road goods transport, which means that these transports were down with 50 per cent as compared to 1968. However, this decrease is supposedly not reliable, as carriage made by reserve lorries and by lorries operating on contract - far more usual in 1973 than what it was in 1968 - is excluded. Due to the deficiencies on these points in the register of motor vehicles, transport by reserve and contract lorries was added to transport on own account.

### 3.5. *Man-years and economic data. Estimates*

In road goods transport surveys 1952-1973 questions about persons engaged have only to a very little extent been raised in the questionnaires, and economic data have not been collected. At the Institute of Transport Economy, however, some estimates on man-years and on economic data have been done. Thus, for 1973 the institute estimated the number of man-years in transport for hire or reward to 11 300, and in transport on own account to 81 700. Man-years in scheduled road goods transport are excluded, while man-years in transport by vans with a carrying capacity of less than 1.0 ton are included in these figures. Further, the institute found the value of gross production to come to 1.4 milliard kroner in transport for hire or reward and 8.1 milliard kroner in transport on own account. The value of fixed real capital was estimated to 0.9 milliard kroner and 6.2 milliard kroner, respectively. At the same time the corresponding values of gross investments in 1973 made 128 million kroner and 1 584 million kroner.

In the same way, as previously mentioned under section 3.4. the results referred are, to some degree uncertain, as reserve vehicles for transport for hire or reward and contract vehicles are classified as vehicles for transport on own account.

## 4. *Comments to the tables*

### 4.1. *Tables in Road Goods Transport 1973*

Tables 1-4 contain information by county about the vehicles covered by the survey.

Tables 5-12 give principal figures for road goods transport by seven categories of vehicle and day of the week.

Tables 13-18 give number of loaded journeys, tonnage carried, work performed (ton-kilometres) by commodity and type of vehicle. Figures are given separately for the transport in journeys 30 kms and over, in order to obtain data comparable with results published for 1968. The goods are classified according to a condensed version of the Commodity Classification for Transport Statistics in Europe (CTSE), altogether 35 commodity groups.

Tables 19-21 have data on the number of loaded journeys, tonnage carried and work performed (ton-kilometres) by commodity, distinguishing between journeys loaded and unloaded in the country and journeys loaded or unloaded in a foreign country.

Tables 22-27 have data on the number of loaded journeys, tonnage carried and work performed (ton-kilometres) by commodity and quarter of the year. The results are given for all journeys and for journeys 30 kms and over.

Tables 28-31 contain figures showing number of loaded journeys and tonnage carried by length of haul and commodity.

Table 32 contains tons carried by length of haul and by sixteen categories of vehicle. For journeys 30 kms and over direct comparisons can be made with results published from the former survey held in 1968.

Tables 33-34 give tons carried by length of haul and type of vehicle. One table contains data covering all journeys, the other one data from journeys in which trailer was used, as also given for 1968. In addition these data are for 1973 specified by county in tables 74-111.

Tables 35-46 contain for the first time data about loaded journeys, tons carried and ton-kilometres done by type of terminal (type of collecting and delivery point) and commodity.

Tables 47-54 give information about the number of vehicles which were working and idle (at least one day) by reason of idleness, day of the week and by seven categories of vehicle. As compared with previous surveys these data are new and can be used as supplements to the tables 5-12 containing data on empty runs.

Tables 55-73 contain principal figures for the road carriage of goods by county and commodity.

Tables 74-111 give for each county tonnage by length of haul, type of vehicle and use of trailer.

Tables 112-203 contain number of loaded journeys and tons moved between principal trade districts within all trade areas. Separate tables have data for journeys 30 kms and over.

Tables 204-207 give figures for loaded journeys and work performed in carriage of goods between counties and trade areas. The data are based on a rather small number of observations, and should therefore be used with a great caution.

#### 4.2. Reference to tables published for 1968

Tables covering 1973 correspond to the following tables published for 1968:

1973		1968		1973		1968	
Tables	1- 4	Tables	8	Tables	28- 29	Tables	13
"	5-12	"	1- 2; 11	"	30- 31	"	-
"	13-15	"	-	"	32	"	14
"	16	"	-	"	33- 34	"	16
"	17-18	"	18-19	"	35- 46	"	-
"	19-21	"	-	"	47- 54	"	-
"	22-24	"	-	"	55-111	"	-
"	25	"	-	"	112-203	"	22
"	26-27	"	18-19	"	204-207	"	21



F I G U R E R  
*FIGURES*

## FIGURREGISTER

	Side
1. Tallet på lastebiler etter biltype. 1 000 biler. 31. desember 1972 .....	32
2. Vognkilometer etter biltype. Mill. km. 1973 .....	32
3. Transportmengde etter biltype. Mill. tonn. 1973 .....	32
4. Transportarbeid etter biltype. Mill. tonnk. 1973 .....	32
5. Gods transportert med lastebil etter fylke. 1 000 tonn. 1973 .....	33
6. Vognkilometer etter ukedag. Relative tall. 1973 .....	34
7. Transportmengde med lastebil med og uten bruk av tilhenger etter turens lengde. Mill. tonn. 1973 .....	34
8. Transportmengde med lastebil til og fra terminal etter terminaltype. 1 000 tonn. 1973 .	35
9. Kjøretøyer i bruk og ute av bruk etter årsak. Dagsgjennomsnitt. Relative tall. 1973 ....	35
10. Godstransport med lastebil over de enkelte tollstasjoner. Inn- og utpassert gods i alt. 1973 .....	36

## INDEX OF FIGURES

	Page
1. Number of goods road vehicles by type of vehicle. 1 000 vehicles. 31 December 1972 .....	32
2. Vehicle-kilometres by type of vehicle. Million kms. 1973 .....	32
3. Tonnage carried by type of vehicle. Million tons. 1973 .....	32
4. Ton-kilometres by type of vehicle. Million ton-kilometres. 1973 .....	32
5. Tonnage carried with lorries by county. 1 000 tons. 1973 .....	33
6. Vehicle-kilometres by day of the week. Relative figures. 1973 .....	34
7. Tonnage carried with or without use of trailer, by length of journey. Million tons. 1973	34
8. Tonnage carried to and from terminal by type of terminal. 1 000 tons. 1973 .....	35
9. Road goods vehicles working and idle by reason. Average per day. Relative figures. 1973 .	35
10. Lorry border transport by place of entry or exit. 1973 .....	36

Figur 1. Tallet på lastebiler etter biltype. 1 000 biler. 31. desember 1972  
*Number of goods road vehicles by type of vehicle. 1 000 vehicles. 31 December 1972*

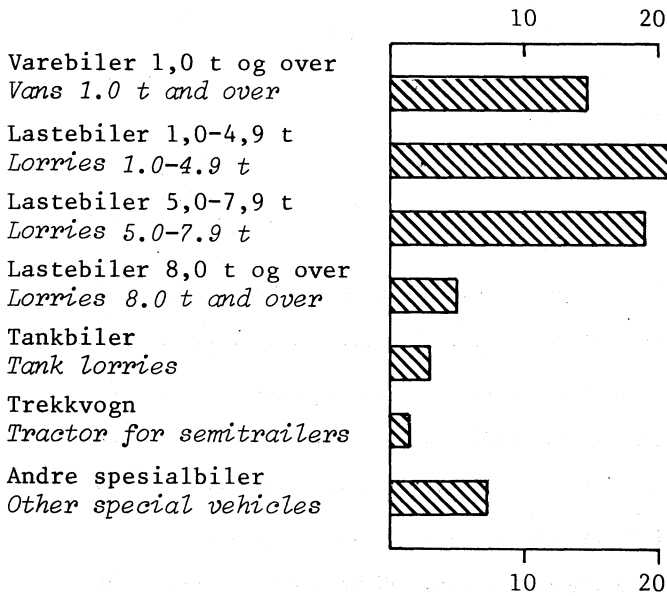

Figur 2. Vognkilometer etter biltype. Mill. km. 1973  
*Vehicle-kilometres by type of vehicle. Million kms. 1973*

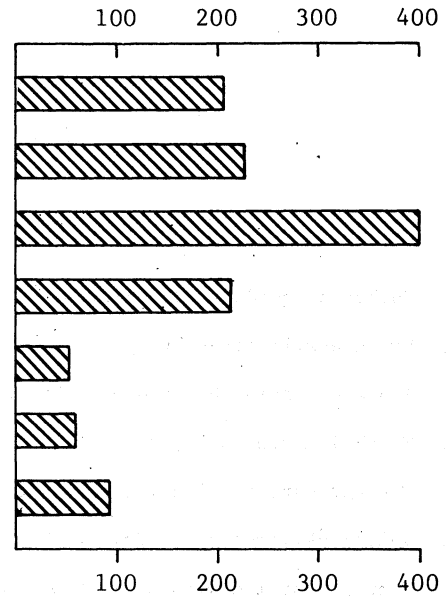

Figur 3. Transportmengde etter biltype. Mill. tonn. 1973  
*Tonnage carried by type of vehicle. Million tons. 1973*

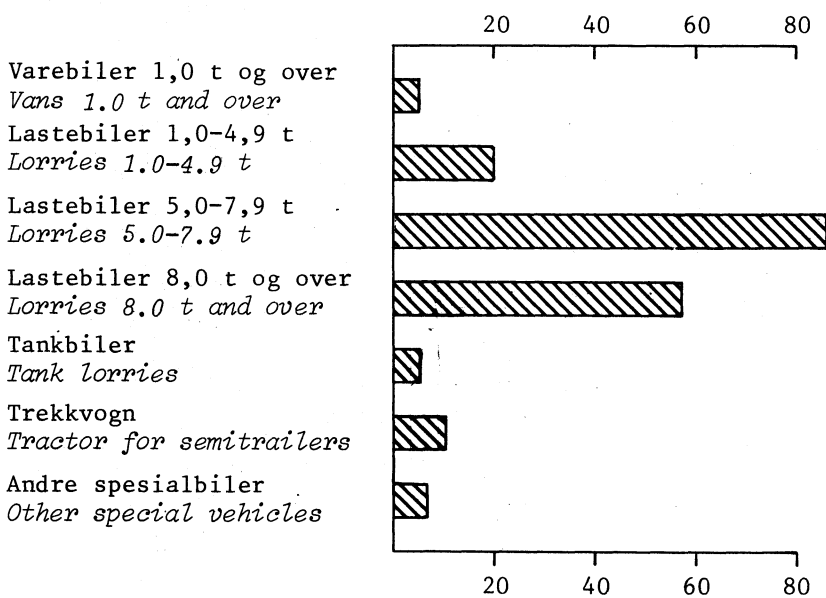

Figur 4. Transportarbeid etter biltype. Mill. tonnkm. 1973  
*Ton-kilometres by type of vehicle. Million ton-kilometres. 1973*

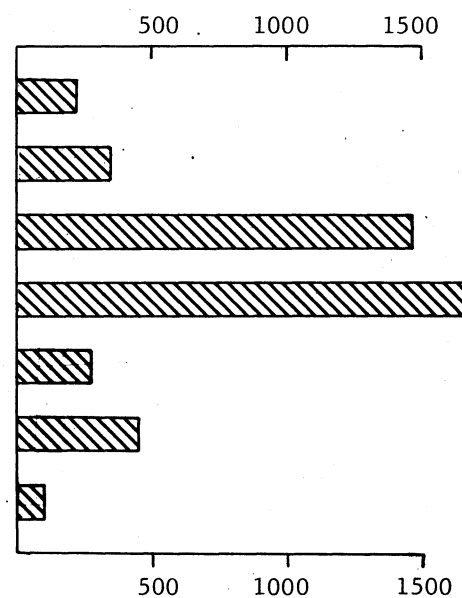

Figur 5. Gods transportert med lastebil etter fylke. 1000 tonn. 1973  
 Tonnage carried with lorries by county. 1000 tons. 1973

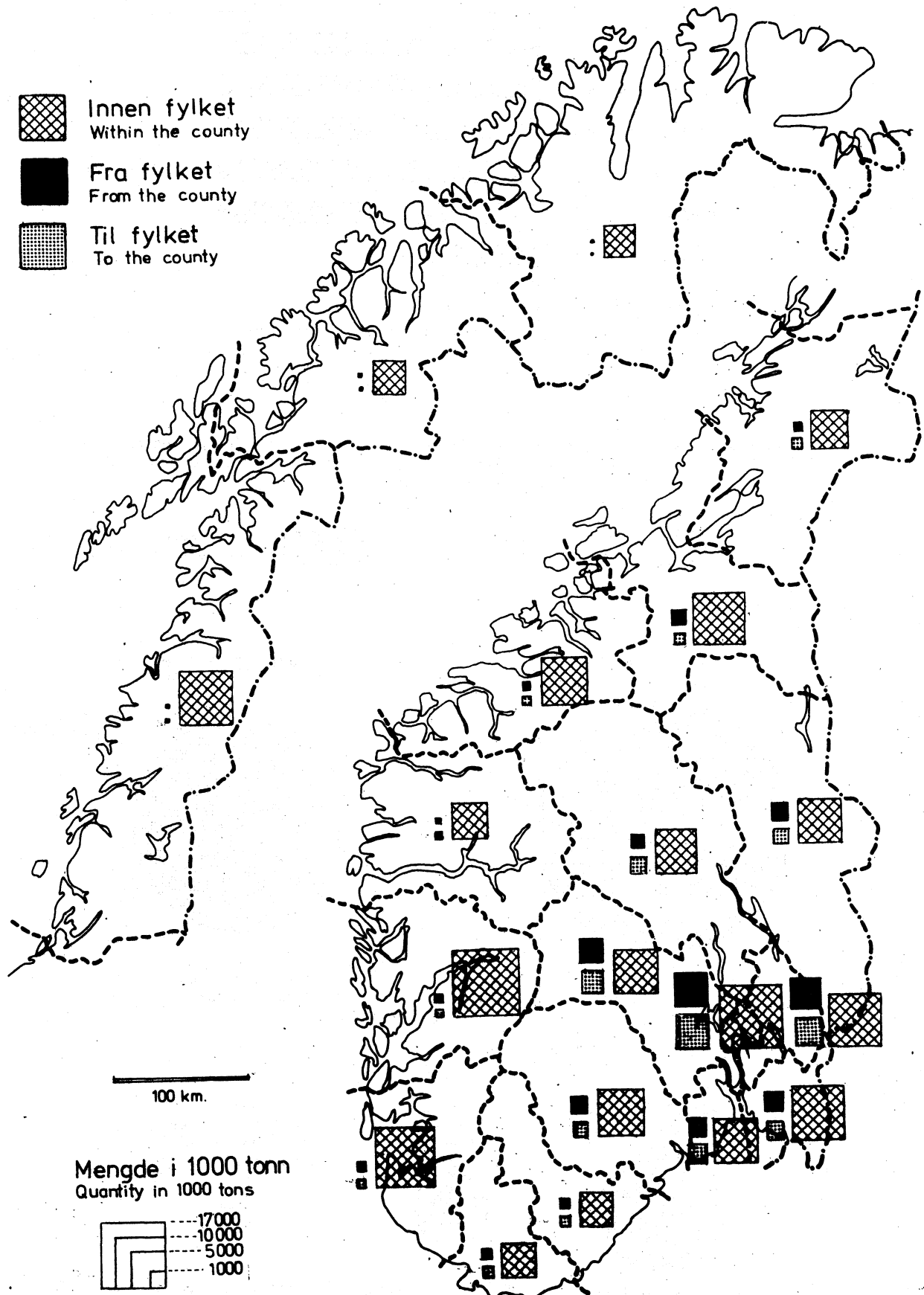

Figur 6. Vognkilometer etter ukedag. Relative tall. 1973 *Vehicle-kilometres by day of the week. Relative figures. 1973*

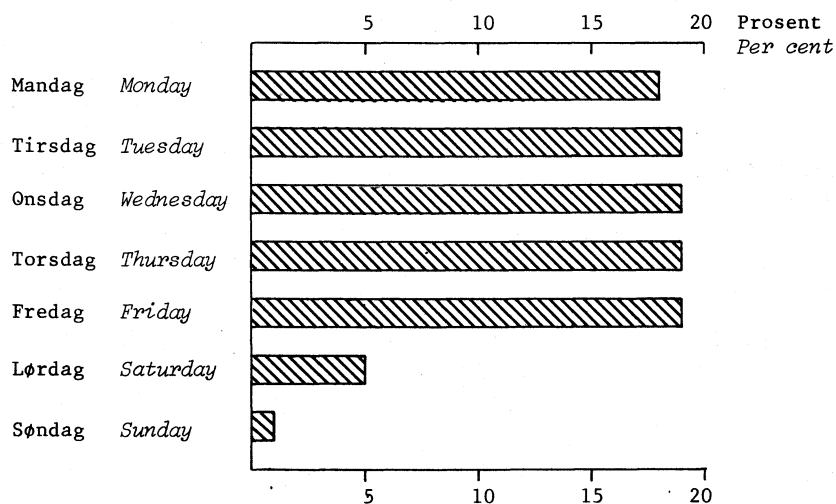

Figur 7. Transportmengde med lastebil med og uten bruk av tilhenger etter turens lengde. Mill. tonn. 1973 *Tonnage carried with or without use of trailer, by length of journey. Million tons. 1973*

Med tilhenger  
Use of trailer

Uten tilhenger  
Without use of trailer

Lengde 0,0-4,9 km  
Length 0.0-4.9 kms

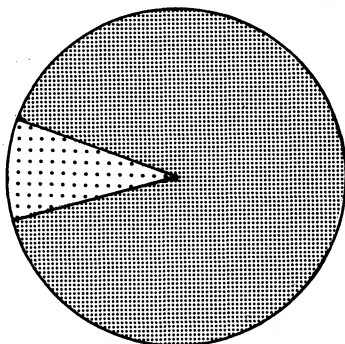

91 millioner tonn  
91 million tons

Lengde 5,0-29,9 km  
Length 5.0-29.9 kms

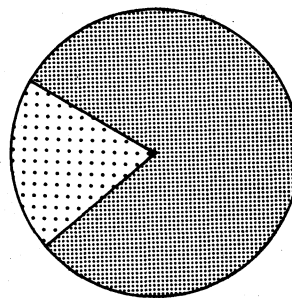

67 millioner tonn  
67 million tons

Lengde 30,0-99,9 km  
Length 30.0-99.9 kms

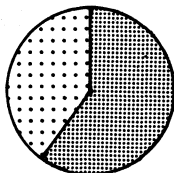

21 millioner tonn  
21 million tons

Lengde 100,0-299,9 km  
Length 100.0-299.9 kms



8 millioner tonn  
8 million tons

Lengde 300,0 km og over  
Length 300.0 kms and over



2 millioner tonn  
2 million tons

Figur 8. Transportmengde med lastebil til og fra terminal etter terminaltype. 1 000 tonn. 1973  
 Tonnage carried to and from terminal by type of terminal. 1 000 tons. 1973

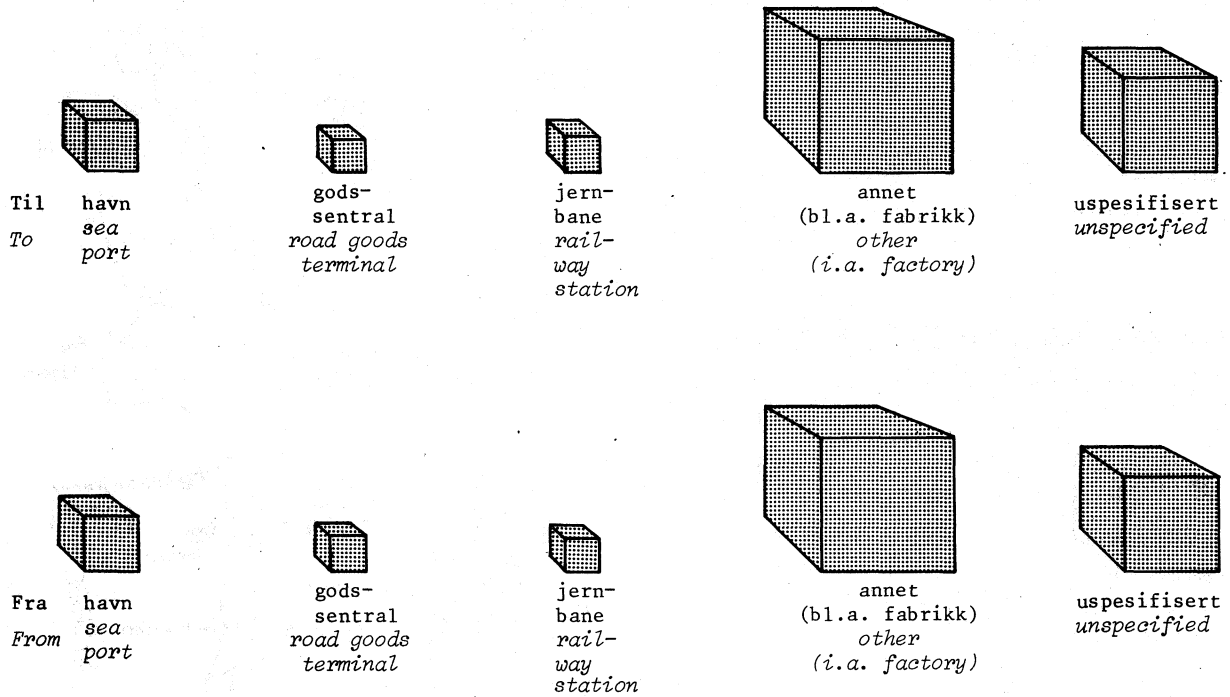

Figur 9. Kjøretøyer i bruk og ute av bruk etter årsak. Dagsgjennomsnitt. Relative tall. 1973  
 Road goods vehicles working and idle by reason. Average per day. Relative figures. 1973

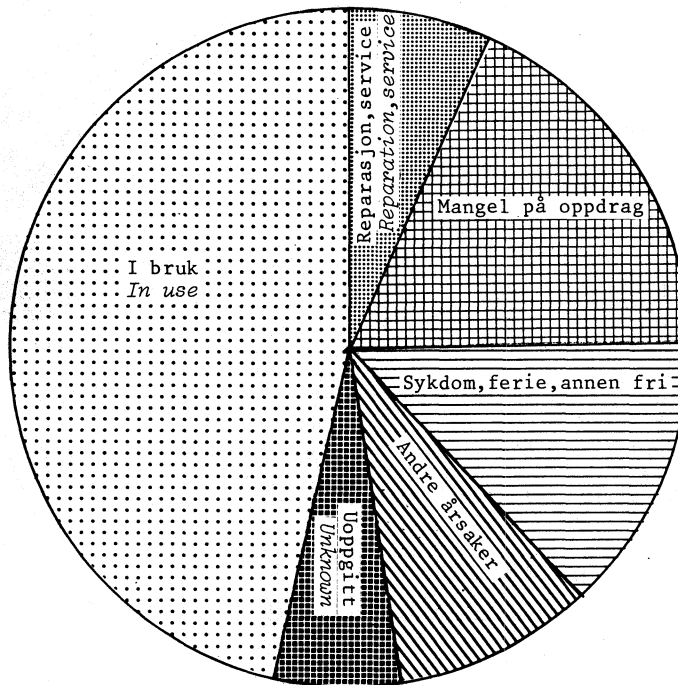

Figur 10. Godstransport med lastebil over de enkelte tollstasjoner<sup>1)</sup>. Inn- og utpassert gods i alt. 1973 *Lorry border transport by place of entry or exit<sup>1)</sup>. 1973*

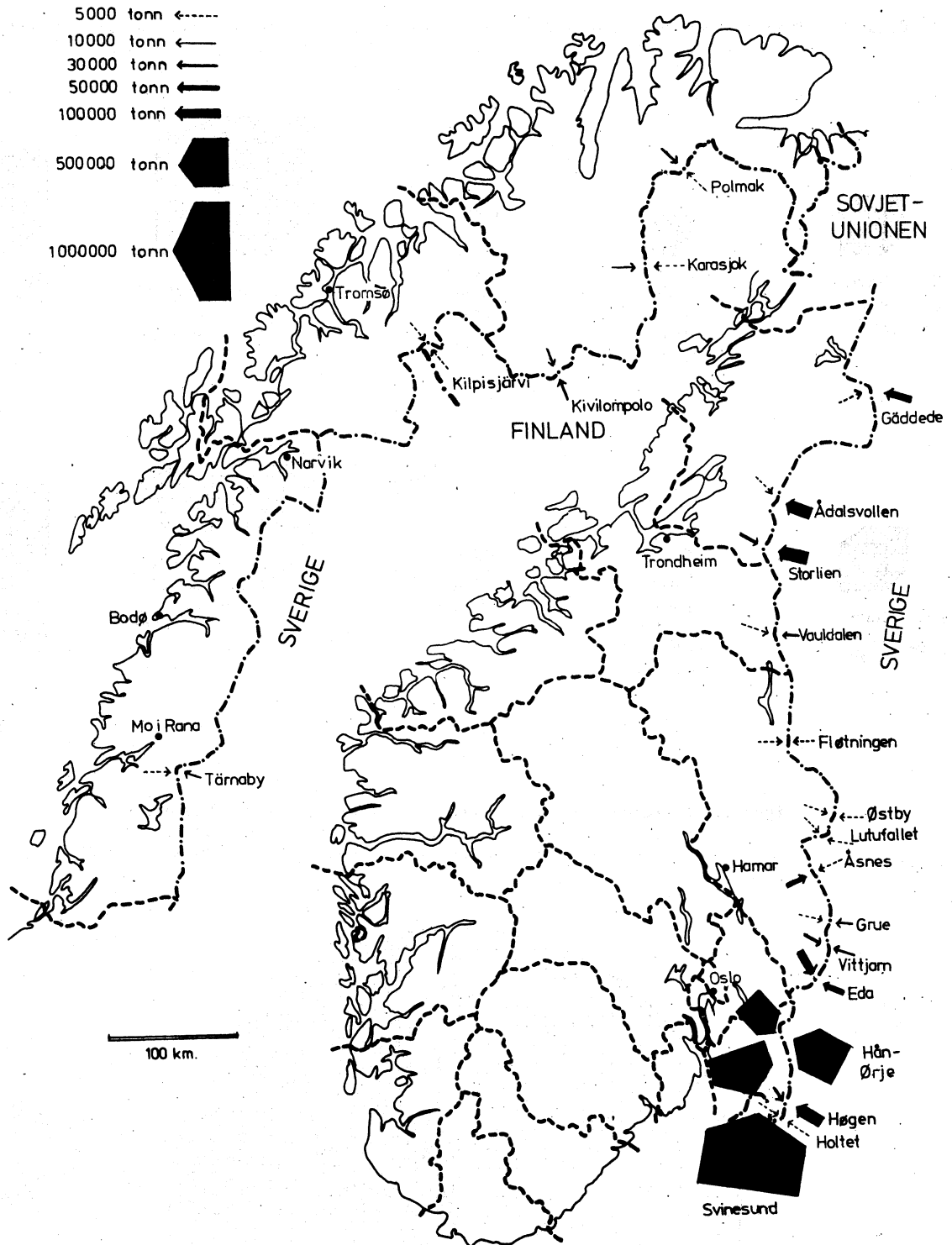

1) Bygger på oppgaver fra Direktoratet for toll og særavgifter.  
 1) Based on reports from The Directorate of Customs and Excise.



T A B E L L E R

*TABLES*

## TABELLREGISTER

	Side
1. Registrerte kjøretøyer for godstransport. 31. desember 1972 .....	51
2. Registrerte kjøretøyer for godstransport. 31. desember 1973 .....	51
3. Nyttelast for registrerte kjøretøyer for godstransport. 31. desember 1972 .....	52
4. Nyttelast for registrerte kjøretøyer for godstransport. 31. desember 1973 .....	52
5. Hovedtall for lastebiltransport etter ukedag. Alle kjøretøyer .....	53
6. Hovedtall for lastebiltransport etter ukedag. Varebiler .....	53
7. Hovedtall for lastebiltransport etter ukedag. Lastebiler med nyttelast 1,0 - 4,9 tonn ....	54
8. Hovedtall for lastebiltransport etter ukedag. Lastebiler med nyttelast 5,0 - 7,9 tonn ....	54
9. Hovedtall for lastebiltransport etter ukedag. Lastebiler med nyttelast 8,0 tonn og over ..	55
10. Hovedtall for lastebiltransport etter ukedag. Tankbiler .....	55
11. Hovedtall for lastebiltransport etter ukedag. Trekkvogner for semitrailere .....	56
12. Hovedtall for lastebiltransport etter ukedag. Andre spesialbiler .....	56
13. Turer med last etter kjøretøygruppe og vareslag. Alle turer .....	57
14. Transportmengde etter kjøretøygruppe og vareslag. Alle turer .....	58
15. Transportarbeid (tonnkm) etter kjøretøygruppe og vareslag. Alle turer .....	59
16. Turer med last etter kjøretøygruppe og vareslag. Turer 30 km og over .....	60
17. Transportmengde etter kjøretøygruppe og vareslag. Turer 30 km og over .....	61
18. Transportarbeid (tonnkm) etter kjøretøygruppe og vareslag. Turer 30 km og over .....	62
19. Turer med last på- og/eller avlesst på norsk område, etter vareslag. Alle turer .....	63
20. Transportmengde på- og/eller avlesst på norsk område etter vareslag. Alle turer .....	64
21. Transportarbeid (tonnkm) utført på turer med på- og/eller avlesning i Norge etter vareslag. Alle turer .....	65
22. Turer med last etter kvartal og vareslag. Alle turer .....	66
23. Transportmengde etter kvartal og vareslag. Alle turer .....	67
24. Transportarbeid (tonnkm) etter kvartal og vareslag. Alle turer .....	68
25. Turer med last etter kvartal og vareslag. Turer 30 km og over .....	69
26. Transportmengde etter kvartal og vareslag. Turer 30 km og over .....	70
27. Transportarbeid (tonnkm) etter kvartal og vareslag. Turer 30 km og over .....	71
28. Turer med last etter turens lengde og vareslag. Alle turer .....	72
29. Transportmengde etter turens lengde og vareslag. Alle turer .....	74
30. Turer med last etter turens lengde og vareslag. Turer i innenlandsk transport .....	76
31. Transportmengde etter turens lengde og vareslag. Turer i innenlandsk transport .....	78
32. Transportmengde etter turens lengde og kjøretøygruppe. Detaljert gruppering. Alle turer .	80
33. Transportmengde etter turens lengde og kjøretøygruppe. Med og uten tilhenger. Alle turer	82

	Side
34. Transportmengde på turer med tilhenger etter turens lengde og kjøretøygruppe .....	82
35. Turer med last til terminal etter terminaltype og vareslag. Alle turer .....	83
36. Transportmengde til terminal etter terminaltype og vareslag. Alle turer .....	84
37. Transportarbeid (tonnkm) utført på turer til terminal etter terminaltype og vareslag. Alle turer .....	85
38. Turer med last fra terminal etter terminaltype og vareslag. Alle turer .....	86
39. Transportmengde fra terminal etter terminaltype og vareslag. Alle turer .....	87
40. Transportarbeid (tonnkm) utført på turer fra terminal etter terminaltype og vareslag. Alle turer .....	88
41. Turer med last til terminal etter terminaltype og vareslag. Turer 30 km og over .....	89
42. Transportmengde til terminal etter terminaltype og vareslag. Turer 30 km og over .....	90
43. Transportarbeid (tonnkm) utført på turer til terminal etter terminaltype og vareslag. Turer 30 km og over .....	91
44. Turer med last fra terminal etter terminaltype og vareslag. Turer 30 km og over .....	92
45. Transportmengde fra terminal etter terminaltype og vareslag. Turer 30 km og over .....	93
46. Transportarbeid (tonnkm) utført på turer fra terminal etter terminaltype og vareslag. Turer 30 km og over .....	94
47. Kjøretøyer i bruk og ute av bruk etter årsak og ukedag. Alle kjøretøyer .....	95
48. Kjøretøyer i bruk og ute av bruk etter årsak og ukedag. Varebiler .....	95
49. Kjøretøyer i bruk og ute av bruk etter årsak og ukedag. Lastebiler med nyttelast 1,0 - 4,9 tonn .....	95
50. Kjøretøyer i bruk og ute av bruk etter årsak og ukedag. Lastebiler med nyttelast 5,0 - 7,9 tonn .....	96
51. Kjøretøyer i bruk og ute av bruk etter årsak og ukedag. Lastebiler med nyttelast 8,0 tonn og over .....	96
52. Kjøretøyer i bruk og ute av bruk etter årsak og ukedag. Tankbiler .....	96
53. Kjøretøyer i bruk og ute av bruk etter årsak og ukedag. Trekkvogner for semitrailere .....	97
54. Kjøretøyer i bruk og ute av bruk etter årsak og ukedag. Andre spesialbiler .....	97
55. Hovedtall for lastebiltransport etter vareslag. Østfold .....	98
56. Hovedtall for lastebiltransport etter vareslag. Akershus .....	99
57. Hovedtall for lastebiltransport etter vareslag. Oslo .....	100
58. Hovedtall for lastebiltransport etter vareslag. Hedmark .....	101
59. Hovedtall for lastebiltransport etter vareslag. Oppland .....	102
60. Hovedtall for lastebiltransport etter vareslag. Buskerud .....	103
61. Hovedtall for lastebiltransport etter vareslag. Vestfold .....	104
62. Hovedtall for lastebiltransport etter vareslag. Telemark .....	105
63. Hovedtall for lastebiltransport etter vareslag. Aust-Agder .....	106
64. Hovedtall for lastebiltransport etter vareslag. Vest-Agder .....	107
65. Hovedtall for lastebiltransport etter vareslag. Rogaland .....	108
66. Hovedtall for lastebiltransport etter vareslag. Hordaland .....	109
67. Hovedtall for lastebiltransport etter vareslag. Sogn og Fjordane .....	110

68.	Hovedtall for lastebiltransport etter vareslag. Møre og Romsdal .....	111
69.	Hovedtall for lastebiltransport etter vareslag. Sør-Trøndelag .....	112
70.	Hovedtall for lastebiltransport etter vareslag. Nord-Trøndelag .....	113
71.	Hovedtall for lastebiltransport etter vareslag. Nordland .....	114
72.	Hovedtall for lastebiltransport etter vareslag. Troms .....	115
73.	Hovedtall for lastebiltransport etter vareslag. Finnmark .....	116
74.	Transportmengde etter turens lengde og kjøretøygruppe. Alle turer. Østfold .....	117
75.	Transportmengde på turer med tilhenger etter turens lengde og kjøretøygruppe. Østfold ....	117
76.	Transportmengde etter turens lengde og kjøretøygruppe. Alle turer. Akershus .....	118
77.	Transportmengde på turer med tilhenger etter turens lengde og kjøretøygruppe. Akershus ...	118
78.	Transportmengde etter turens lengde og kjøretøygruppe. Alle turer. Oslo .....	119
79.	Transportmengde på turer med tilhenger etter turens lengde og kjøretøygruppe. Oslo .....	119
80.	Transportmengde etter turens lengde og kjøretøygruppe. Alle turer. Hedmark .....	120
81.	Transportmengde på turer med tilhenger etter turens lengde og kjøretøygruppe. Hedmark ....	120
82.	Transportmengde etter turens lengde og kjøretøygruppe. Alle turer. Oppland .....	121
83.	Transportmengde på turer med tilhenger etter turens lengde og kjøretøygruppe. Oppland ....	121
84.	Transportmengde etter turens lengde og kjøretøygruppe. Alle turer. Buskerud .....	122
85.	Transportmengde på turer med tilhenger etter turens lengde og kjøretøygruppe. Buskerud ...	122
86.	Transportmengde etter turens lengde og kjøretøygruppe. Alle turer. Vestfold .....	123
87.	Transportmengde på turer med tilhenger etter turens lengde og kjøretøygruppe. Vestfold ...	123
88.	Transportmengde etter turens lengde og kjøretøygruppe. Alle turer. Telemark .....	124
89.	Transportmengde på turer med tilhenger etter turens lengde og kjøretøygruppe. Telemark ...	124
90.	Transportmengde etter turens lengde og kjøretøygruppe. Alle turer. Aust-Agder .....	125
91.	Transportmengde på turer med tilhenger etter turens lengde og kjøretøygruppe. Aust-Agder .	125
92.	Transportmengde etter turens lengde og kjøretøygruppe. Alle turer. Vest-Agder .....	126
93.	Transportmengde på turer med tilhenger etter turens lengde og kjøretøygruppe. Vest-Agder .	126
94.	Transportmengde etter turens lengde og kjøretøygruppe. Alle turer. Rogaland .....	127
95.	Transportmengde på turer med tilhenger etter turens lengde og kjøretøygruppe. Rogaland ...	127
96.	Transportmengde etter turens lengde og kjøretøygruppe. Alle turer. Hordaland .....	128
97.	Transportmengde på turer med tilhenger etter turens lengde og kjøretøygruppe. Hordaland ..	128
98.	Transportmengde etter turens lengde og kjøretøygruppe. Alle turer. Sogn og Fjordane .....	129
99.	Transportmengde på turer med tilhenger etter turens lengde og kjøretøygruppe. Sogn og Fjordane .....	129
100.	Transportmengde etter turens lengde og kjøretøygruppe. Alle turer. Møre og Romsdal .....	130
101.	Transportmengde på turer med tilhenger etter turens lengde og kjøretøygruppe. Møre og Romsdal .....	130
102.	Transportmengde etter turens lengde og kjøretøygruppe. Alle turer. Sør-Trøndelag .....	131
103.	Transportmengde på turer med tilhenger etter turens lengde og kjøretøygruppe. Sør-Trønde- lag .....	131
104.	Transportmengde etter turens lengde og kjøretøygruppe. Alle turer. Nord-Trøndelag .....	132
105.	Transportmengde på turer med tilhenger etter turens lengde og kjøretøygruppe. Nord- Trøndelag .....	132

	Side
106. Transportmengde etter turens lengde og kjøretøygruppe. Alle turer. Nordland .....	133
107. Transportmengde på turer med tilhenger etter turens lengde og kjøretøygruppe. Nordland ..	133
108. Transportmengde etter turens lengde og kjøretøygruppe. Alle turer. Troms .....	134
109. Transportmengde på turer med tilhenger etter turens lengde og kjøretøygruppe. Troms .....	134
110. Transportmengde etter turens lengde og kjøretøygruppe. Alle turer. Finnmark .....	135
111. Transportmengde på turer med tilhenger etter turens lengde og kjøretøygruppe. Finnmark ..	135
112. Turer med last mellom handelsdistrikter. Østfoldbyenes handelsområde. Alle turer .....	136
113. Turer med last mellom handelsdistrikter. Østfoldbyenes handelsområde. Turer 30 km og over .....	136
114. Turer med last mellom handelsdistrikter. Hovedstadens handelsområde. Alle turer .....	137
115. Turer med last mellom handelsdistrikter. Hovedstadens handelsområde. Turer 30 km og over	137
116. Turer med last mellom handelsdistrikter. Midtre og Nordre Hedmark handelsområde. Alle turer .....	138
117. Turer med last mellom handelsdistrikter. Midtre og Nordre Hedmark handelsområde. Turer 30 km og over .....	138
118. Turer med last mellom handelsdistrikter. Gudbrandsdalen handelsområde. Alle turer .....	139
119. Turer med last mellom handelsdistrikter. Gudbrandsdalen handelsområde. Turer 30 km og over .....	139
120. Turer med last mellom handelsdistrikter. Vest-Oppland handelsområde. Alle turer .....	140
121. Turer med last mellom handelsdistrikter. Vest-Oppland handelsområde. Turer 30 km og over	140
122. Turer med last mellom handelsdistrikter. Øvre Buskerud handelsområde. Alle turer .....	141
123. Turer med last mellom handelsdistrikter. Øvre Buskerud handelsområde. Turer 30 km og over .....	141
124. Turer med last mellom handelsdistrikter. Nedre Buskerud handelsområde. Alle turer .....	142
125. Turer med last mellom handelsdistrikter. Nedre Buskerud handelsområde. Turer 30 km og over .....	142
126. Turer med last mellom handelsdistrikter. Vestfoldbyenes handelsområde. Alle turer .....	143
127. Turer med last mellom handelsdistrikter. Vestfoldbyenes handelsområde. Turer 30 km og over .....	143
128. Turer med last mellom handelsdistrikter. Telemark handelsområde. Alle turer .....	144
129. Turer med last mellom handelsdistrikter. Telemark handelsområde. Turer 30 km og over ...	144
130. Turer med last mellom handelsdistrikter. Østre Sørlandet handelsområde. Alle turer .....	145
131. Turer med last mellom handelsdistrikter. Østre Sørlandet handelsområde. Turer 30 km og over .....	145
132. Turer med last mellom handelsdistrikter. Vestre Sørlandet handelsområde. Alle turer ....	146
133. Turer med last mellom handelsdistrikter. Vestre Sørlandet handelsområde. Turer 30 km og over .....	146
134. Turer med last mellom handelsdistrikter. Søndre Rogaland handelsområde. Alle turer .....	147
135. Turer med last mellom handelsdistrikter. Søndre Rogaland handelsområde. Turer 30 km og over .....	147
136. Turer med last mellom handelsdistrikter. Nordre Rogaland og Søndre Hordaland handels- område. Alle turer .....	148
137. Turer med last mellom handelsdistrikter. Nordre Rogaland og Søndre Hordaland handels- område. Turer 30 km og over .....	148
138. Turer med last mellom handelsdistrikter. Midtre Vestlandet handelsområde. Alle turer ...	149
139. Turer med last mellom handelsdistrikter. Midtre Vestlandet handelsområde. Turer 30 km og over .....	149

140.	Turer med last mellom handelsdistrikter. Sunnmøre handelsområde. Alle turer .....	150
141.	Turer med last mellom handelsdistrikter. Sunnmøre handelsområde. Turer 30 km og over ...	150
142.	Turer med last mellom handelsdistrikter. Romsdal og Nordmøre handelsområde. Alle turer .	151
143.	Turer med last mellom handelsdistrikter. Romsdal og Nordmøre handelsområde. Turer 30 km og over .....	151
144.	Turer med last mellom handelsdistrikter. Søndre Trøndelag handelsområde. Alle turer ....	152
145.	Turer med last mellom handelsdistrikter. Søndre Trøndelag handelsområde. Turer 30 km og over .....	152
146.	Turer med last mellom handelsdistrikter. Nordre Trøndelag handelsområde. Alle turer ....	153
147.	Turer med last mellom handelsdistrikter. Nordre Trøndelag handelsområde. Turer 30 km og over .....	153
148.	Turer med last mellom handelsdistrikter. Søndre Nordland handelsområde. Alle turer .....	154
149.	Turer med last mellom handelsdistrikter. Søndre Nordland handelsområde. Turer 30 km og over .....	154
150.	Turer med last mellom handelsdistrikter. Vestfjorden handelsområde. Alle turer .....	155
151.	Turer med last mellom handelsdistrikter. Vestfjorden handelsområde. Turer 30 km og over	155
152.	Turer med last mellom handelsdistrikter. Nordre Nordland og Søndre Troms handelsområde. Alle turer .....	156
153.	Turer med last mellom handelsdistrikter. Nordre Nordland og Søndre Troms handelsområde. Turer 30 km og over .....	156
154.	Turer med last mellom handelsdistrikter. Nordre Troms handelsområde. Alle turer .....	157
155.	Turer med last mellom handelsdistrikter. Nordre Troms handelsområde. Turer 30 km og over	157
156.	Turer med last mellom handelsdistrikter. Finnmark handelsområde. Alle turer .....	158
157.	Turer med last mellom handelsdistrikter. Finnmark handelsområde. Turer 30 km og over ...	158
158.	Transportmengde mellom handelsdistrikter. Østfoldbyenes handelsområde. Alle turer .....	159
159.	Transportmengde mellom handelsdistrikter. Østfoldbyenes handelsområde. Turer 30 km og over .....	159
160.	Transportmengde mellom handelsdistrikter. Hovedstadens handelsområde. Alle turer .....	160
161.	Transportmengde mellom handelsdistrikter. Hovedstadens handelsområde. Turer 30 km og over .....	160
162.	Transportmengde mellom handelsdistrikter. Midtre og Nordre Hedmark handelsområde. Alle turer .....	161
163.	Transportmengde mellom handelsdistrikter. Midtre og Nordre Hedmark handelsområde. Turer 30 km og over .....	161
164.	Transportmengde mellom handelsdistrikter. Gudbrandsdalen handelsområde. Alle turer .....	162
165.	Transportmengde mellom handelsdistrikter. Gudbrandsdalen handelsområde. Turer 30 km og over .....	162
166.	Transportmengde mellom handelsdistrikter. Vest-Oppland handelsområde. Alle turer .....	163
167.	Transportmengde mellom handelsdistrikter. Vest-Oppland handelsområde. Turer 30 km og over .....	163
168.	Transportmengde mellom handelsdistrikter. Øvre Buskerud handelsområde. Alle turer .....	164
169.	Transportmengde mellom handelsdistrikter. Øvre Buskerud handelsområde. Turer 30 km og over .....	164
170.	Transportmengde mellom handelsdistrikter. Nedre Buskerud handelsområde. Alle turer .....	165
171.	Transportmengde mellom handelsdistrikter. Nedre Buskerud handelsområde. Turer 30 km og over .....	165
172.	Transportmengde mellom handelsdistrikter. Vestfoldbyenes handelsområde. Alle turer .....	166

173.	Transportmengde mellom handelsdistrikter. Vestfoldbyenes handelsområde. Turer 30 km og over .....	166
174.	Transportmengde mellom handelsdistrikter. Telemark handelsområde. Alle turer .....	167
175.	Transportmengde mellom handelsdistrikter. Telemark handelsområde. Turer 30 km og over ..	167
176.	Transportmengde mellom handelsdistrikter. Østre Sørlandet handelsområde. Alle turer ....	168
177.	Transportmengde mellom handelsdistrikter. Østre Sørlandet handelsområde. Turer 30 km og over .....	168
178.	Transportmengde mellom handelsdistrikter. Vestre Sørlandet handelsområde. Alle turer ...	169
179.	Transportmengde mellom handelsdistrikter. Vestre Sørlandet handelsområde. Turer 30 km og over .....	169
180.	Transportmengde mellom handelsdistrikter. Søndre Rogaland handelsområde. Alle turer ....	170
181.	Transportmengde mellom handelsdistrikter. Søndre Rogaland handelsområde. Turer 30 km og over .....	170
182.	Transportmengde mellom handelsdistrikter. Nordre Rogaland handelsområde. Alle turer ....	171
183.	Transportmengde mellom handelsdistrikter. Nordre Rogaland handelsområde. Turer 30 km og over .....	171
184.	Transportmengde mellom handelsdistrikter. Midtre Vestlandet handelsområde. Alle turer ..	172
185.	Transportmengde mellom handelsdistrikter. Midtre Vestlandet handelsområde. Turer 30 km og over .....	172
186.	Transportmengde mellom handelsdistrikter. Sunnmøre handelsområde. Alle turer .....	173
187.	Transportmengde mellom handelsdistrikter. Sunnmøre handelsområde. Turer 30 km og over ..	173
188.	Transportmengde mellom handelsdistrikter. Romsdal og Nordmøre handelsområde. Alle turer	174
189.	Transportmengde mellom handelsdistrikter. Romsdal og Nordmøre handelsområde. Turer 30 km og over .....	174
190.	Transportmengde mellom handelsdistrikter. Søndre Trøndelag handelsområde. Alle turer ...	175
191.	Transportmengde mellom handelsdistrikter. Søndre Trøndelag handelsområde. Turer 30 km og over .....	175
192.	Transportmengde mellom handelsdistrikter. Nordre Trøndelag handelsområde. Alle turer ...	176
193.	Transportmengde mellom handelsdistrikter. Nordre Trøndelag handelsområde. Turer 30 km og over .....	176
194.	Transportmengde mellom handelsdistrikter. Søndre Nordland handelsområde. Alle turer ....	177
195.	Transportmengde mellom handelsdistrikter. Søndre Nordland handelsområde. Turer 30 km og over .....	177
196.	Transportmengde mellom handelsdistrikter. Vestfjorden handelsområde. Alle turer .....	178
197.	Transportmengde mellom handelsdistrikter. Vestfjorden handelsområde. Turer 30 km og over	178
198.	Transportmengde mellom handelsdistrikter. Nordre Nordland og Søndre Troms handelsområde. Alle turer .....	179
199.	Transportmengde mellom handelsdistrikter. Nordre Nordland og Søndre Troms handelsområde. Turer 30 km og over .....	179
200.	Transportmengde mellom handelsdistrikter. Nordre Troms handelsområde. Alle turer .....	180
201.	Transportmengde mellom handelsdistrikter. Nordre Troms handelsområde. Turer 30 km og over .....	180
202.	Transportmengde mellom handelsdistrikter. Finnmark handelsområde. Alle turer .....	181
203.	Transportmengde mellom handelsdistrikter. Finnmark handelsområde. Turer 30 km og over ..	181
204.	Transportmengde mellom fylker. Alle turer .....	182
205.	Transportarbeid (tonnkm) utført på turer mellom fylker. Alle turer .....	184
206.	Transportmengde mellom handelsområder. Alle turer .....	186
207.	Transportarbeid (tonnkm) utført på turer mellom handelsområder. Alle turer .....	188

## INDEX OF TABLES

	Page
1. Registered road goods vehicles. 31 December 1972 .....	51
2. Registered road goods vehicles. 31 December 1973 .....	51
3. Carrying capacity of registered road goods vehicles. 31 December 1972 .....	52
4. Carrying capacity of registered road goods vehicles. 31 December 1973 .....	52
5. Principal figures for road goods transport, by day of the week. All vehicles .....	53
6. Principal figures for road goods transport, by day of the week. Vans .....	53
7. Principal figures for road goods transport, by day of the week. Lorries with a carrying capacity of 1.0 - 4.9 tons .....	54
8. Principal figures for road goods transport, by day of the week. Lorries with a carrying capacity 5.0 - 7.9 tons .....	54
9. Principal figures for road goods transport, by day of the week. Lorries with a carrying capacity of 8.0 tons and over .....	55
10. Principal figures for road goods transport, by day of the week. Tank lorries .....	55
11. Principal figures for road goods transport, by day of the week. Tractors for semitrailers .....	56
12. Principal figures for road goods transport, by day of the week. Other special vehicles ...	56
13. Loaded journeys by type of vehicle and commodity. All journeys .....	57
14. Tonnage carried by type of vehicle and commodity. All journeys .....	58
15. Ton-kilometres by type of vehicle and commodity. All journeys .....	59
16. Loaded journeys by type of vehicle and commodity. Journeys 30 kms and over .....	60
17. Tonnage carried by type of vehicle and commodity. Journeys 30 kms and over .....	61
18. Ton-kilometres by type of vehicle and commodity. Journeys 30 kms and over .....	62
19. Loaded journeys, loaded and/or unloaded in Norwegian territory, by commodity. All journeys	63
20. Tonnage carried, loaded and/or unloaded in Norwegian territory, by commodity. All journeys	64
21. Ton-kilometres performed in journeys loaded and/or unloaded in Norway, by commodity. All journeys .....	65
22. Loaded journeys by quarter and commodity. All journeys .....	66
23. Tonnage carried by quarter and commodity. All journeys .....	67
24. Ton-kilometres by quarter and commodity. All journeys .....	68
25. Loaded journeys by quarter and commodity. Journeys 30 kms and over .....	69
26. Tonnage carried by quarter and commodity. Journeys 30 kms and over .....	70
27. Ton-kilometres by quarter and commodity. Journeys 30 kms and over .....	71
28. Loaded journeys by length of haul and commodity. All journeys .....	72
29. Tonnage carried by length of haul and commodity. All journeys .....	74
30. Loaded journeys by length of haul and commodity. Journeys in inland transport .....	76
31. Tonnage carried by length of haul and commodity. Journeys in inland transport .....	78
32. Tonnage carried by length of haul and type of vehicle. Detailed classification. All journeys .....	80



	Page
33. Tonnage carried by length of haul and type of vehicle. With and without use of trailer. All journeys .....	82
34. Tonnage carried in journeys with use of trailer, by length of haul and type of vehicle ....	82
35. Loaded journeys to the terminal, by type of terminal and commodity. All journeys .....	83
36. Tonnage carried to the terminal, by type of terminal and commodity. All journeys .....	84
37. Ton-kilometres performed in journeys to the terminal, by type of terminal and commodity. All journeys .....	85
38. Loaded journeys from the terminal, by type of terminal and commodity. All journeys .....	86
39. Tonnage carried from the terminal, by type of terminal and commodity. All journeys .....	87
40. Ton-kilometres performed in journeys from the terminal, by type of terminal and commodity. All journeys .....	88
41. Loaded journeys to the terminal, by type of terminal and commodity. Journeys 30 kms and over .....	89
42. Tonnage carried to the terminal, by type of terminal and commodity. Journeys 30 kms and over .....	90
43. Ton-kilometres performed in journeys to the terminal, by type of terminal and commodity. Journeys 30 kms and over .....	91
44. Loaded journeys from the terminal, by type of terminal and commodity. Journeys 30 kms and over .....	92
45. Tonnage carried from the terminal, by type of terminal and commodity. Journeys 30 kms and over .....	93
46. Ton-kilometres performed in journeys from the terminal, by type of terminal and commodity. Journeys 30 kms and over .....	94
47. Road goods vehicles working and idle, by reason and day of the week. All vehicles .....	95
48. Road goods vehicles working and idle, by reason and day of the week. Vans .....	95
49. Road goods vehicles working and idle, by reason and day of the week. Lorries with a carry- ing capacity of 1.0 - 4.9 tons .....	95
50. Road goods vehicles working and idle, by reason and day of the week. Lorries with a carry- ing capacity of 5.0 - 7,9 tons .....	96
51. Road goods vehicles working and idle, by reason and day of the week. Lorries with a carry- ing capacity of 8.0 tons and over .....	96
52. Road goods vehicles working and idle, by reason and day of the week. Tank lorries .....	96
53. Road goods vehicles working and idle, by reason and day of the week. Tractors for semi- trailers .....	97
54. Road goods vehicles working and idle, by reason and day of the week. Other special vehicles .....	97
55. Principal figures for road goods transport, by commodity. Østfold .....	98
56. Principal figures for road goods transport, by commodity. Akershus .....	99
57. Principal figures for road goods transport, by commodity. Oslo .....	100
58. Principal figures for road goods transport, by commodity. Hedmark .....	101
59. Principal figures for road goods transport, by commodity. Oppland .....	102
60. Principal figures for road goods transport, by commodity. Buskerud .....	103
61. Principal figures for road goods transport, by commodity. Vestfold .....	104
62. Principal figures for road goods transport, by commodity. Telemark .....	105

	Page
63. Principal figures for road goods transport, by commodity. Aust-Agder .....	106
64. Principal figures for road goods transport, by commodity. Vest-Agder .....	107
65. Principal figures for road goods transport, by commodity. Rogaland .....	108
66. Principal figures for road goods transport, by commodity. Hordaland .....	109
67. Principal figures for road goods transport, by commodity. Sogn og Fjordane .....	110
68. Principal figures for road goods transport, by commodity. Møre og Romsdal .....	111
69. Principal figures for road goods transport, by commodity. Sør-Trøndelag .....	112
70. Principal figures for road goods transport, by commodity. Nord-Trøndelag .....	113
71. Principal figures for road goods transport, by commodity. Nordland .....	114
72. Principal figures for road goods transport, by commodity. Troms .....	115
73. Principal figures for road goods transport, by commodity. Finnmark .....	116
74. Tonnage carried by length of haul and type of vehicle. All journeys. Østfold .....	117
75. Tonnage carried in journeys with use of trailer, by length of haul and type of vehicle. Østfold .....	117
76. Tonnage carried by length of haul and type of vehicle. All journeys. Akershus .....	118
77. Tonnage carried in journeys with use of trailer, by length of haul and type of vehicle. Akershus .....	118
78. Tonnage carried by length of haul and type of vehicle. All journeys. Oslo .....	119
79. Tonnage carried in journeys with use of trailer, by length of haul and type of vehicle. Oslo .....	119
80. Tonnage carried by length of haul and type of vehicle. All journeys. Hedmark .....	120
81. Tonnage carried in journeys with use of trailer, by length of haul and type of vehicle. Hedmark .....	120
82. Tonnage carried by length of haul and type of vehicle. All journeys. Oppland .....	121
83. Tonnage carried in journeys with use of trailer, by length of haul and type of vehicle. Oppland .....	121
84. Tonnage carried by length of haul and type of vehicle. All journeys. Buskerud .....	122
85. Tonnage carried in journeys with use of trailer, by length of haul and type of vehicle. Buskerud .....	122
86. Tonnage carried by length of haul and type of vehicle. All journeys. Vestfold .....	123
87. Tonnage carried in journeys with use of trailer, by length of haul and type of vehicle. Vestfold .....	123
88. Tonnage carried by length of haul and type of vehicle. All journeys. Telemark .....	124
89. Tonnage carried in journeys with use of trailer, by length of haul and type of vehicle. Telemark .....	124
90. Tonnage carried by length of haul and type of vehicle. All journeys. Aust-Agder .....	125
91. Tonnage carried in journeys with use of trailer, by length of haul and type of vehicle. Aust-Agder .....	125
92. Tonnage carried by length of haul and type of vehicle. All journeys. Vest-Agder .....	126
93. Tonnage carried in journeys with use of trailer, by length of haul and type of vehicle. Vest-Agder .....	126

	Page
94. Tonnage carried by length of haul and type of vehicle. All journeys. Rogaland .....	127
95. Tonnage carried in journeys with use of trailer, by length of haul and type of vehicle. Rogaland .....	127
96. Tonnage carried by length of haul and type of vehicle. All journeys. Hordaland .....	128
97. Tonnage carried in journeys with use of trailer, by length of haul and type of vehicle. Hordaland .....	128
98. Tonnage carried by length of haul and type of vehicle. All journeys. Sogn og Fjordane ..	129
99. Tonnage carried in journeys with use of trailer, by length of haul and type of vehicle. Sogn og Fjordane .....	129
100. Tonnage carried by length of haul and type of vehicle. All journeys. Møre og Romsdal ...	130
101. Tonnage carried in journeys with use of trailer, by length of haul and type of vehicle. Møre og Romsdal .....	130
102. Tonnage carried by length of haul and type of vehicle. All journeys. Sør-Trøndelag .....	131
103. Tonnage carried in journeys with use of trailer, by length of haul and type of vehicle. Sør-Trøndelag .....	131
104. Tonnage carried by length of haul and type of vehicle. All journeys. Nord-Trøndelag ....	132
105. Tonnage carried in journeys with use of trailer, by length of haul and type of vehicle. Nord-Trøndelag .....	132
106. Tonnage carried by length of haul and type of vehicle. All journeys. Nordland .....	133
107. Tonnage carried in journeys with use of trailer, by length of haul and type of vehicle. Nordland .....	133
108. Tonnage carried by length of haul and type of vehicle. All journeys. Troms .....	134
109. Tonnage carried in journeys with use of trailer, by length of haul and type of vehicle. Troms .....	134
110. Tonnage carried by length of haul and type of vehicle. All journeys. Finnmark .....	135
111. Tonnage carried in journeys with use of trailer, by length of haul and type of vehicle. Finnmark .....	135
112. Loaded journeys between trade districts. Østfoldbyenes trade area. All journeys .....	136
113. Loaded journeys between trade districts. Østfoldbyenes trade area. Journeys 30 kms and over .....	136
114. Loaded journeys between trade districts. Oslo trade area. All journeys .....	137
115. Loaded journeys between trade districts. Oslo trade area. Journeys 30 kms and over .....	137
116. Loaded journeys between trade districts. Midtre and Nordre Hedmark trade area. All journeys .....	138
117. Loaded journeys between trade districts. Midtre and Nordre Hedmark trade area. Journeys 30 kms and over .....	138
118. Loaded journeys between trade districts. Gudbrandsdalen trade area. All journeys .....	139
119. Loaded journeys between trade districts. Gudbrandsdalen trade area. Journeys 30 kms and over .....	139
120. Loaded journeys between trade districts. Vest-Oppland trade area. All journeys .....	140
121. Loaded journeys between trade districts. Vest-Oppland trade area. Journeys 30 kms and over .....	140
122. Loaded journeys between trade districts. Øvre Buskerud trade area. All journeys .....	141

	Page
123. Loaded journeys between trade districts. Øvre Buskerud trade area. Journeys 30 kms and over .....	141
124. Loaded journeys between trade districts. Nedre Buskerud trade area. All journeys .....	142
125. Loaded journeys between trade districts. Nedre Buskerud trade area. Journeys 30 kms and over .....	142
126. Loaded journeys between trade districts. Vestfoldbyenes trade area. All journeys .....	143
127. Loaded journeys between trade districts. Vestfoldbyenes trade area. Journeys 30 kms and over .....	143
128. Loaded journeys between trade districts. Telemark trade area. All journeys .....	144
129. Loaded journeys between trade districts. Telemark trade area. Journeys 30 kms and over .	144
130. Loaded journeys between trade districts. Østre Sørlandet trade area. All journeys .....	145
131. Loaded journeys between trade districts. Østre Sørlandet trade area. Journeys 30 kms and over .....	145
132. Loaded journeys between trade districts. Vestre Sørlandet trade area. All journeys .....	146
133. Loaded journeys between trade districts. Vestre Sørlandet trade area. Journeys 30 kms and over .....	146
134. Loaded journeys between trade districts. Søndre Rogaland trade area. All journeys .....	147
135. Loaded journeys between trade districts. Søndre Rogaland trade area. Journeys 30 kms and over .....	147
136. Loaded journeys between trade districts. Nordre Rogaland and Søndre Hordaland trade area. All journeys .....	148
137. Loaded journeys between trade districts. Nordre Rogaland and Søndre Hordaland trade area. Journeys 30 kms and over .....	148
138. Loaded journeys between trade districts. Midtre Vestlandet trade area. All journeys ....	149
139. Loaded journeys between trade districts. Midtre Vestlandet trade area. Journeys 30 kms and over .....	149
140. Loaded journeys between trade districts. Sunnmøre trade area. All journeys .....	150
141. Loaded journeys between trade districts. Sunnmøre trade area. Journeys 30 kms and over .	150
142. Loaded journeys between trade districts. Romsdal and Nordmøre trade area. All journeys .	151
143. Loaded journeys between trade districts. Romsdal and Nordmøre trade area. Journeys 30 kms and over .....	151
144. Loaded journeys between trade districts. Søndre Trøndelag trade area. All journeys .....	152
145. Loaded journeys between trade districts. Søndre Trøndelag trade area. Journeys 30 kms and over .....	152
146. Loaded journeys between trade districts. Nordre Trøndelag trade area. All journeys .....	153
147. Loaded journeys between trade districts. Nordre Trøndelag trade area. Journeys 30 kms and over .....	153
148. Loaded journeys between trade districts. Søndre Nordland trade area. All journeys .....	154
149. Loaded journeys between trade districts. Søndre Nordland trade area. Journeys 30 kms and over .....	154
150. Loaded journeys between trade districts. Vestfjorden trade area. All journeys .....	155
151. Loaded journeys between trade districts. Vestfjorden trade area. Journeys 30 kms and over .....	155

	Page
152. Loaded journeys between trade districts. Nordre Nordland and Søndre Troms trade area. All journeys .....	156
153. Loaded journeys between trade districts. Nordre Nordland and Søndre Troms trade area. Journeys 30 kms and over .....	156
154. Loaded journeys between trade districts. Nordre Troms trade area. All journeys .....	157
155. Loaded journeys between trade districts. Nordre Troms trade area. Journeys 30 kms and over .....	157
156. Loaded journeys between trade districts. Finnmark trade area. All journeys .....	158
157. Loaded journeys between trade districts. Finnmark trade area. Journeys 30 kms and over .	158
158. Tonnage carried between trade districts. Østfoldbyenes trade area. All journeys .....	159
159. Tonnage carried between trade districts. Østfoldbyenes trade area. Journeys 30 kms and over .....	159
160. Tonnage carried between trade districts. Oslo trade area. All journeys .....	160
161. Tonnage carried between trade districts. Oslo trade area. Journeys 30 kms and over .....	160
162. Tonnage carried between trade districts. Midtre and Nordre Hedmark trade area. All journeys .....	161
163. Tonnage carried between trade districts. Midtre and Nordre Hedmark trade area. Journeys 30 kms and over .....	161
164. Tonnage carried between trade districts. Gudbrandsdalen trade area. All journeys .....	162
165. Tonnage carried between trade districts. Gudbrandsdalen trade area. Journeys 30 kms and over .....	162
166. Tonnage carried between trade districts. Vest-Oppland trade area. All journeys .....	163
167. Tonnage carried between trade districts. Vest-Oppland trade area. Journeys 30 kms and over .....	163
168. Tonnage carried between trade districts. Øvre Buskerud trade area. All journeys .....	164
169. Tonnage carried between trade districts. Øvre Buskerud trade area. Journeys 30 kms and over .....	164
170. Tonnage carried between trade districts. Nedre Buskerud trade area. All journeys .....	165
171. Tonnage carried between trade districts. Nedre Buskerud trade area. Journeys 30 kms and over .....	165
172. Tonnage carried between trade districts. Vestfoldbyenes trade area. All journeys .....	166
173. Tonnage carried between trade districts. Vestfoldbyenes trade area. Journeys 30 kms and over .....	166
174. Tonnage carried between trade districts. Telemark trade area. All journeys .....	167
175. Tonnage carried between trade districts. Telemark trade area. Journeys 30 kms and over .	167
176. Tonnage carried between trade districts. Østre Sørlandet trade area. All journeys .....	168
177. Tonnage carried between trade districts. Østre Sørlandet trade area. Journeys 30 kms and over .....	168
178. Tonnage carried between trade districts. Vestre Sørlandet trade area. All journeys .....	169
179. Tonnage carried between trade districts. Vestre Sørlandet trade area. Journeys 30 kms and over .....	169
180. Tonnage carried between trade districts. Søndre Rogaland trade area. All journeys .....	170

	Page
181. Tonnage carried between trade districts. Søndre Rogaland trade area. Journeys 30 kms and over .....	170
182. Tonnage carried between trade districts. Nordre Rogaland trade area. All journeys .....	171
183. Tonnage carried between trade districts. Nordre Rogaland trade area. Journeys 30 kms and over .....	171
184. Tonnage carried between trade districts. Midtre Vestlandet trade area. All journeys ....	172
185. Tonnage carried between trade districts. Midtre Vestlandet trade area. Journeys 30 kms and over .....	172
186. Tonnage carried between trade districts. Sunnmøre trade area. All journeys .....	173
187. Tonnage carried between trade districts. Sunnmøre trade area. Journeys 30 kms and over .	173
188. Tonnage carried between trade districts. Romsdal and Nordmøre trade area. All journeys .	174
189. Tonnage carried between trade districts. Romsdal and Nordmøre trade area. Journeys 30 kms and over .....	174
190. Tonnage carried between trade districts. Søndre Trøndelag trade area. All journeys .....	175
191. Tonnage carried between trade districts. Søndre Trøndelag trade area. Journeys 30 kms and over .....	175
192. Tonnage carried between trade districts. Nordre Trøndelag trade area. All journeys .....	176
193. Tonnage carried between trade districts. Nordre Trøndelag trade area. Journeys 30 kms and over .....	176
194. Tonnage carried between trade districts. Søndre Nordland trade area. All journeys .....	177
195. Tonnage carried between trade districts. Søndre Nordland trade area. Journeys 30 kms and over .....	177
196. Tonnage carried between trade districts. Vestfjorden trade area. All journeys .....	178
197. Tonnage carried between trade districts. Vestfjorden trade area. Journeys 30 kms and over .....	178
198. Tonnage carried between trade districts. Nordre Nordland and Søndre Troms trade area. All journeys .....	179
199. Tonnage carried between trade districts. Nordre Nordland and Søndre Troms trade area. Journeys 30 kms and over .....	179
200. Tonnage carried between trade districts. Nordre Troms trade area. All journeys .....	180
201. Tonnage carried between trade districts. Nordre Troms trade area. Journeys 30 kms and over .....	180
202. Tonnage carried between trade districts. Finnmark trade area. All journeys .....	181
203. Tonnage carried between trade districts. Finnmark trade area. Journeys 30 kms and over .	181
204. Tonnage carried between counties. All journeys .....	182
205. Ton-kilometres performed in journeys between counties. All journeys .....	184
206. Tonnage carried between trade areas. All journeys .....	186
207. Ton-kilometres performed in journeys between trade areas. All journeys .....	188

Tabell 1. Registrerte kjøretøyer for godstransport. 31. desember 1972 *Registered road goods vehicles. 31 December 1972*

Fylke <i>County</i>	I alt <i>Total</i>	Vare- biler <sup>1)</sup> <i>Vans<sup>1)</sup></i>	Lastebiler etter nyttelast <i>Lorries by carrying capacity</i>			Spesialbiler <i>Special vehicles</i>		
			1,0-4,9 t	5,0-7,9 t	8,0 t og over <i>and over</i>	Tank- biler <i>Tank lorries</i>	Trekk- vogner <i>Tractors for semi- trailers</i>	Andre spesial- biler <sup>2)</sup> <i>Other special vehicles<sup>2)</sup></i>
Østfold .....	4 690	907	1 480	1 394	326	164	105	314
Akershus .....	6 058	1 207	2 011	1 472	396	192	137	643
Oslo .....	10 312	3 236	3 466	1 744	419	277	307	863
Hedmark .....	3 754	490	1 085	1 168	433	104	69	405
Oppland .....	3 750	485	1 189	1 189	300	112	85	390
Buskerud .....	4 721	968	1 448	1 207	396	104	109	489
Vestfold .....	3 668	794	1 114	919	241	112	111	377
Telemark .....	3 083	483	864	880	317	71	78	390
Aust-Agder .....	1 497	223	450	467	128	29	47	153
Vest-Agder .....	2 262	485	707	597	121	64	54	234
Rogaland .....	5 081	1 139	1 690	1 216	261	207	72	496
Hordaland .....	5 409	1 269	1 907	1 271	239	84	50	589
Sogn og Fjordane ....	1 741	231	529	522	137	34	34	254
Møre og Romsdal .....	3 813	694	1 364	884	267	78	84	442
Sør-Trøndelag .....	3 991	707	1 323	1 227	182	112	86	354
Nord-Trøndelag .....	1 929	279	457	769	163	77	55	129
Nordland .....	3 364	555	1 088	1 029	200	60	41	391
Troms .....	1 935	333	600	550	155	40	38	219
Finnmark .....	1 099	163	286	345	120	31	25	129
I alt <i>Total</i> .....	72 157	14 648	23 058	18 850	4 801	1 952	1 587	7 261

1) Varebiler med nyttelast 1,0 tonn og over. Disse biler var før 31. desember 1970 gruppert som lastebiler. 2) Kombinerte biler for person- og godstransport, bergingsbiler, frysebiler, betong-blandebiler m.v.

1) *Vans with a carrying capacity of 1.0 ton and over. These vans were before 31 December 1970 grouped as lorries.* 2) *Combined vehicles, motor breakdown lorries, refrigerator vehicles, lorries with concrete mixers etc.*

Kilde: Vegdirektoratet. *Source: Directorate of Roads.*

Tabell 2. Registrerte kjøretøyer for godstransport. 31. desember 1973 *Registered road goods vehicles. 31 December 1973*

Fylke <i>County</i>	I alt <i>Total</i>	Vare- biler <sup>1)</sup> <i>Vans<sup>1)</sup></i>	Lastebiler etter nyttelast <i>Lorries by carrying capacity</i>			Spesialbiler <i>Special vehicles</i>		
			1,0-4,9 t	5,0-7,9 t	8,0 t og over <i>and over</i>	Tank- biler <i>Tank lorries</i>	Trekk- vogner <i>Tractors for semi- trailers</i>	Andre spesial- biler <sup>2)</sup> <i>Other special vehicles<sup>2)</sup></i>
Østfold .....	5 026	1 123	1 482	1 419	386	169	108	339
Akershus .....	6 703	1 631	2 062	1 501	480	191	170	668
Oslo .....	10 794	3 793	3 480	1 673	431	266	310	841
Hedmark .....	3 968	617	1 037	1 200	499	114	73	428
Oppland .....	3 986	602	1 166	1 199	388	121	108	402
Buskerud .....	5 095	1 214	1 448	1 189	474	121	131	518
Vestfold .....	3 915	976	1 100	916	297	118	126	382
Telemark .....	3 247	589	857	877	378	65	85	396
Aust-Agder .....	1 595	291	453	449	166	28	47	161
Vest-Agder .....	2 418	573	722	601	152	67	52	251
Rogaland .....	5 364	1 338	1 676	1 197	330	229	83	511
Hordaland .....	5 854	1 554	1 842	1 318	330	95	65	650
Sogn og Fjordane ....	1 861	315	500	536	169	44	35	262
Møre og Romsdal .....	4 266	895	1 351	1 043	366	86	75	450
Sør-Trøndelag .....	4 223	870	1 267	1 235	252	129	90	380
Nord-Trøndelag .....	2 050	340	443	762	210	86	77	132
Nordland .....	3 629	723	1 058	1 084	249	78	44	393
Troms .....	2 123	453	567	582	190	47	42	242
Finnmark .....	1 214	222	285	339	176	32	27	133
I alt <i>Total</i> .....	77 331	18 119	22 796	19 120	5 923	2 086	1 748	7 539

1) Se note 1, tabell 1. 2) Se note 2, tabell 1.

1) *See note 1, table 1.* 2) *See note 2, table 1.*

Kilde: Vegdirektoratet. *Source: Directorate of Roads.*

Tabell 3. Nyttelast for registrerte kjøretøyer for godstransport. 31. desember 1972 *Carrying capacity of registered road goods vehicles. 31 December 1972*

Fylke County	I alt Total	Vare- biler <sup>1)</sup> Vans <sup>1)</sup>	Lastebiler etter nyttelast <i>Lorries by carrying capacity</i>			Spesialbiler <i>Special vehicles</i>		
			1,0-4,9 t	5,0-7,9 t	8,0 t og over and over	Tank- biler Tank lorries	Trekk- vogner Tractors for semi- trailers	Andre spesial- biler <sup>2)</sup> Other special vehicles <sup>2)</sup>
Østfold .....	20 696	1 361	4 576	8 576	3 398	1 056	1 005	724
Akershus .....	24 884	1 811	6 127	9 113	4 055	1 112	1 231	1 435
Oslo .....	37 150	4 854	10 734	10 633	4 426	1 777	2 743	1 983
Hedmark .....	18 002	735	3 650	7 147	4 614	569	602	685
Oppland .....	17 157	728	3 710	7 266	3 218	685	662	888
Buskerud .....	20 120	1 452	4 433	7 508	4 180	585	1 036	926
Vestfold .....	15 207	1 191	3 539	5 635	2 571	608	1 005	658
Telemark .....	14 048	725	2 582	5 425	3 416	408	693	799
Aust-Agder .....	6 721	335	1 408	2 812	1 346	121	410	289
Vest-Agder .....	9 226	728	2 235	3 560	1 333	340	484	546
Rogaland .....	20 384	1 709	5 386	7 397	2 728	1 212	665	1 287
Hordaland .....	20 397	1 904	6 251	7 721	2 492	489	443	1 097
Sogn og Fjordane ...	7 688	347	1 825	3 254	1 390	176	277	419
Møre og Romsdal ....	16 109	1 041	4 587	5 400	2 844	462	661	1 114
Sør-Trøndelag .....	17 053	1 061	4 367	7 495	1 984	646	697	803
Nord-Trøndelag .....	9 658	419	1 541	4 712	1 797	445	455	289
Nordland .....	14 282	833	3 729	6 187	2 101	332	377	723
Troms .....	8 612	500	2 162	3 326	1 736	211	320	357
Finmark .....	5 408	245	988	2 102	1 315	174	221	363
I alt Total .....	302 802	21 979	73 830	115 269	50 944	11 408	13 987	15 385

1) Se note 1, tabell 1. Gjennomsnittlig nyttelast er skjønsmessig ført opp med 1,5 tonn.

2) Se note 2, tabell 1.

1) See note 1, table 1. As an average the carrying capacity of vans is estimated to 1.5 tons.

2) See note 2, table 1.

Kilde: Vegdirektoratet. Source: Directorate of Roads.

Tabell 4. Nyttelast for registrerte kjøretøyer for godstransport. 31. desember 1973 *Carrying capacity of registered road goods vehicles. 31 December 1973*

Fylke County	I alt Total	Vare- biler <sup>1)</sup> Vans <sup>1)</sup>	Lastebiler etter nyttelast <i>Lorries by carrying capacity</i>			Spesialbiler <i>Special vehicles</i>		
			1,0-4,9 t	5,0-7,9 t	8,0 t og over and over	Tank- biler Tank lorries	Trekk- vogner Tractors for semi- trailers	Andre spesial- biler <sup>2)</sup> Other special vehicles <sup>2)</sup>
Østfold .....	22 071	1 685	4 544	8 829	4 036	1 098	1 068	811
Akershus .....	27 288	2 447	6 245	9 336	4 985	1 161	1 563	1 551
Oslo .....	37 411	5 690	10 622	10 321	4 413	1 836	2 828	1 701
Hedmark .....	19 140	926	3 399	7 417	5 321	640	647	790
Oppland .....	18 643	903	3 555	7 371	4 249	774	912	879
Buskerud .....	21 692	1 821	4 412	7 496	4 964	702	1 260	1 037
Vestfold .....	16 229	1 464	3 440	5 684	3 169	662	1 168	642
Telemark .....	15 040	884	2 545	5 460	4 162	388	778	823
Aust-Agder .....	7 184	437	1 421	2 734	1 748	120	404	320
Vest-Agder .....	9 900	860	2 248	3 609	1 703	364	473	643
Rogaland .....	21 413	2 007	5 246	7 321	3 537	1 373	766	1 163
Hordaland .....	22 283	2 331	5 988	8 082	3 477	571	591	1 243
Sogn og Fjordane ...	8 330	473	1 725	3 357	1 763	236	290	486
Møre og Romsdal ....	17 871	1 343	4 496	5 812	3 949	535	592	1 144
Sør-Trøndelag .....	18 272	1 305	4 106	7 606	2 792	790	801	872
Nord-Trøndelag .....	10 512	510	1 438	4 707	2 356	536	672	293
Nordland .....	15 483	1 085	3 566	6 601	2 693	437	386	715
Troms .....	9 363	680	1 985	3 525	2 128	281	365	399
Finmark .....	5 949	333	953	2 083	1 965	173	254	188
I alt Total .....	324 074	27 184	71 934	117 351	63 410	12 677	15 818	15 700

1) Se note 1, tabell 3. 2) Se note 2, tabell 1.

1) See note 1, table 3. 2) See note 2, table 1.

Kilde: Vegdirektoratet. Source: Directorate of Roads.



Tabell 5. Hovedtall for lastebiltransport<sup>1)</sup> etter ukedag. Alle kjøretøyer. 1973 *Principal figures for road goods transport<sup>1)</sup> by day of the week. All vehicles. 1973*

Ukedag Day of the week	Vogn- kilometer Vehicle-kilo- metres	Kjørte kilo- meter med last Loaded kilo- metres run	Tom- kjørings prosent Rate of empty kilometres	Turer med last Loaded journeys	Transport- mengde Quantity carried	Tonn- kilometer Ton-kilo- metres
			Prosent Per cent			
	1 000			1 000	1 000 tonn 1 000 tons	1 000
Tirsdag Tuesday .....	237 445	149 115	37,2	7 862	36 355	910 614
Onsdag Wednesday .....	236 362	147 177	37,7	8 092	37 462	829 990
Torsdag Thursday .....	239 661	149 857	37,5	8 123	37 830	878 170
Fredag Friday .....	236 951	146 376	38,2	8 014	35 900	819 209
Lørdag Saturday .....	59 205	37 484	36,7	1 529	5 544	197 960
Søndag Sunday .....	18 413	9 883	46,3	210	1 065	100 004
Mandag Monday .....	229 267	141 563	38,3	7 614	34 663	829 966
I alt Total .....	1 257 304	781 455	37,8	41 444	188 819	4 565 913

1) Transporter med norskregistrerte biler.

1) Road goods transports by vehicles registered in Norway.

Tabell 6. Hovedtall for lastebiltransport<sup>1)</sup> etter ukedag. Varebiler<sup>2)</sup>. 1973 *Principal figures for road goods transport<sup>1)</sup> by day of the week. Vans<sup>2)</sup>. 1973*

Ukedag Day of the week	Vogn- kilometer Vehicle-kilo- metres	Kjørte kilo- meter med last Loaded kilo- metres run	Tom- kjørings prosent Rate of empty kilometres	Turer med last Loaded journeys	Transport- mengde Quantity carried	Tonn- kilometer <sup>3)</sup> Ton-kilo- metres <sup>3)</sup>
			Prosent Per cent			
	1 000			1 000	1 000 tonn 1 000 tons	1 000
Tirsdag Tuesday .....	35 871	23 478	34,5	1 229	778	48 786
Onsdag Wednesday .....	35 916	22 654	36,9	1 226	920	21 227
Torsdag Thursday .....	40 903	27 384	33,1	1 338	1 343	55 333
Fredag Friday .....	40 776	26 855	34,1	1 340	969	46 213
Lørdag Saturday .....	12 895	8 209	36,3	399	153	9 982
Søndag Sunday .....	3 063	1 414	53,8	23	20	12 695
Mandag Monday .....	35 578	23 135	35,0	1 230	918	49 465
I alt Total .....	205 002	133 129	35,1	6 785	5 101	243 701

1) Se note 1, tabell 5. 2) Varebiler med 1,0 tonn nyttelast og over. 3) Resultatene for tonnkilometer med varebil er usikre.

1) See note 1, table 5. 2) Vans with a carrying capacity of 1.0 ton and over. 3) Ton-kilometres relating to vans are not fully reliable.

Tabell 7. Hovedtall for lastebiltransport<sup>1)</sup> etter ukedag. Lastebiler med nyttelast 1,0 - 4,9 tonn. 1973 *Principal figures for road goods transport<sup>1)</sup>, by day of the week. Lorries with a carrying capacity of 1.0 - 4.9 tons. 1973*

Ukedag Day of the week	Vogn- kilometer Vehicle-kilo- metres	Kjørte kilo- meter med last Loaded kilo- metres run	Tom- kjørings prosent Rate of empty kilometres	Turer med last Loaded journeys	Transport- mengde Quantity carried	Tonn- kilometer Ton-kilo- metres
	1 000		Prosent Per cent	1 000	1 000 tonn 1 000 tons	1 000
Tirsdag Tuesday .....	43 123	29 259	32,2	1 668	3 738	61 691
Onsdag Wednesday .....	46 355	31 929	31,1	1 813	4 056	66 626
Torsdag Thursday .....	43 610	30 071	31,1	1 729	4 005	64 700
Fredag Friday .....	44 079	30 653	30,5	1 815	3 938	66 835
Lørdag Saturday .....	11 826	7 744	34,5	363	680	13 837
Søndag Sunday .....	1 884	610	67,6	29	39	1 069
Mandag Monday .....	42 350	29 184	31,1	1 668	3 319	62 595
I alt Total .....	233 227	159 450	31,6	9 085	19 775	337 353

1) Se note 1, tabell 5.

1) See note 1, table 5.

Tabell 8. Hovedtall for lastebiltransport<sup>1)</sup> etter ukedag. Lastebiler med nyttelast 5,0 - 7,9 tonn. 1973 *Principal figures for road goods transport<sup>1)</sup>, by day of the week. Lorries with a carrying capacity 5.0 - 7.9 tons. 1973*

Ukedag Day of the week	Vogn- kilometer Vehicle-kilo- metres	Kjørte kilo- meter med last Loaded kilo- metres run	Tom- kjørings prosent Rate of empty kilometres	Turer med last Loaded journeys	Transport- mengde Quantity carried	Tonn- kilometer Ton-kilo- metres
	1 000		Prosent Per cent	1 000	1 000 tonn 1 000 tons	1 000
Tirsdag Tuesday .....	77 572	47 697	38,5	2 958	16 385	300 871
Onsdag Wednesday .....	76 163	46 401	39,1	3 029	16 798	276 260
Torsdag Thursday .....	76 107	45 919	39,7	3 014	16 571	276 449
Fredag Friday .....	73 671	44 692	39,3	2 902	15 867	264 367
Lørdag Saturday .....	15 585	9 436	39,5	446	2 344	51 052
Søndag Sunday .....	5 905	2 787	52,8	59	310	27 232
Mandag Monday .....	75 427	45 277	40,0	2 865	15 690	274 361
I alt Total .....	400 430	242 209	39,5	15 273	83 965	1 470 592

1) Se note 1, tabell 5.

1) See note 1, table 5.

Tabell 9. Hovedtall for lastebiltransport<sup>1)</sup> etter ukedag. Lastebiler med nyttelast 8,0 tonn og over. 1973 *Principal figures for road goods transport<sup>1)</sup>, by day of the week. Lorries with a carrying capacity of 8.0 tons and over. 1973*

Ukedag Day of the week	Vogn- kilometer Vehicle-kilo- metres	Kjørte kilo- meter med last Loaded kilo- metres run	Tom- kjørings prosent Rate of empty kilometres	Turer med last Loaded journeys	Transport- mengde Quantity carried	Tonn- kilometer Ton-kilo- metres
	1 000		Prosent Per cent	1 000	1 000 tonn 1 000 tons	1 000
Tirsdag <i>Tuesday</i> .....	42 340	28 525	32,6	1 196	11 248	353 551
Onsdag <i>Wednesday</i> ....	40 447	26 357	34,8	1 207	11 411	321 454
Torsdag <i>Thursday</i> ....	41 040	26 510	35,4	1 210	11 393	326 601
Fredag <i>Friday</i> .....	38 787	24 620	36,5	1 141	10 815	295 812
Lørdag <i>Saturday</i> .....	9 093	6 520	28,3	144	1 389	83 665
Søndag <i>Sunday</i> .....	4 095	2 916	28,8	50	418	35 689
Mandag <i>Monday</i> .....	39 010	24 791	36,5	1 142	10 819	309 786
I alt <i>Total</i> .....	214 812	140 239	34,7	6 090	57 493	1 726 558

1) Se note 1, tabell 5.

1) See note 1, table 5.

Tabell 10. Hovedtall for lastebiltransport<sup>1)</sup> etter ukedag. Tankbiler. 1973 *Principal figures for road goods transport<sup>1)</sup>, by day of the week. Tank lorries. 1973*

Ukedag Day of the week	Vogn- kilometer Vehicle-kilo- metres	Kjørte kilo- meter med last Loaded kilo- metres run	Tom- kjørings prosent Rate of empty kilometres	Turer med last Loaded journeys	Transport- mengde Quantity carried	Tonn- kilometer Ton-kilo- metres
	1 000		Prosent Per cent	1 000	1 000 tonn 1 000 tons	1 000
Tirsdag <i>Tuesday</i> .....	9 698	5 736	40,9	162	1 000	49 026
Onsdag <i>Wednesday</i> ....	9 140	5 519	39,6	156	966	44 274
Torsdag <i>Thursday</i> ....	9 800	5 919	39,6	156	990	51 002
Fredag <i>Friday</i> .....	9 736	5 878	39,6	169	1 049	46 869
Lørdag <i>Saturday</i> .....	3 415	2 342	31,4	80	412	15 458
Søndag <i>Sunday</i> .....	1 124	854	24,0	25	128	7 627
Mandag <i>Monday</i> .....	8 833	5 503	39,7	162	997	43 048
I alt <i>Total</i> .....	51 746	31 751	38,7	910	5 542	257 304

1) Se note 1, tabell 5.

1) See note 1, table 5.

Tabell 11. Hovedtall for lastebiltransport<sup>1)</sup> etter ukedag. Trekkvogner for semitrailere. 1973  
*Principal figures for road goods transport<sup>1)</sup>, by day of the week. Tractors for semitrailers. 1973*

Ukedag Day of the week	Vogn- kilometer Vehicle-kilo- metres	Kjørte kilo- meter med last Loaded kilo- metres run	Tom- kjørings prosent Rate of empty kilometres	Turer med last Loaded journeys	Transport- mengde Quantity carried	Tonn- kilometer Ton-kilo- metres
	1 000		Prosent Per cent	1 000	1 000 tonn 1 000 tons	1 000
Tirsdag <i>Tuesday</i> .....	11 914	7 111	40,4	179	1 983	81 953
Onsdag <i>Wednesday</i> .....	11 300	6 934	38,6	178	2 061	83 379
Torsdag <i>Thursday</i> .....	11 580	7 201	37,8	196	2 179	87 311
Fredag <i>Friday</i> .....	11 103	6 600	40,6	170	1 945	80 810
Lørdag <i>Saturday</i> .....	2 754	1 705	38,1	31	392	21 069
Søndag <i>Sunday</i> .....	1 184	1 041	12,1	7	120	15 516
Mandag <i>Monday</i> .....	10 688	6 506	39,1	168	1 920	74 568
I alt <i>Total</i> .....	60 523	37 098	38,7	929	10 600	444 606

1) Se note 1, tabell 5.

1) See note 1, table 5.

Tabell 12. Hovedtall for lastebiltransport<sup>1)</sup> etter ukedag. Andre spesialbiler<sup>2)</sup>. 1973 *Principal figures for road goods transport<sup>1)</sup>, by day of the week. Other special vehicles<sup>2)</sup>. 1973*

Ukedag Day of the week	Vogn- kilometer Vehicle-kilo- metres	Kjørte kilo- meter med last Loaded kilo- metres run	Tom- kjørings prosent Rate of empty kilometres	Turer med last Loaded journeys	Transport- mengde Quantity carried	Tonn- kilometer Ton-kilo- metres
	1 000		Prosent Per cent	1 000	1 000 tonn 1 000 tons	1 000
Tirsdag <i>Tuesday</i> .....	16 927	7 309	56,8	470	1 223	14 736
Onsdag <i>Wednesday</i> .....	17 041	7 383	56,7	483	1 250	16 770
Torsdag <i>Thursday</i> .....	16 621	6 853	58,8	480	1 349	16 774
Fredag <i>Friday</i> .....	18 799	7 078	62,4	477	1 317	18 303
Lørdag <i>Saturday</i> .....	3 637	1 528	58,0	66	174	2 897
Søndag <i>Sunday</i> .....	1 158	261	77,5	17	30	176
Mandag <i>Monday</i> .....	17 381	7 167	58,8	379	1 000	16 143
I alt <i>Total</i> .....	91 564	37 579	59,0	2 372	6 343	85 799

1) Se note 1, tabell 5. 2) Kombinerte biler, kjølebiler, bergingsbiler etc.

1) See note 1, table 5. 2) Combined vehicles, refrigerator vehicles, breakdown lorries.

Tabell 13. Turer med last etter kjøretøygruppe<sup>1)</sup> og vareslag. Alle turer. 1973 *Loaded journeys by type of vehicle<sup>1)</sup> and commodity. All journeys. 1973*

Vareslag Commodity	CTSE <sup>2)</sup> CTSE <sup>2)</sup>	I alt Total	Laste- og varebiler etter nyttelast <i>Lorries and vans by carrying capacity</i>			Spesialbiler <i>Special vehicles</i>		
			1,0- 4,9 t	5,0- 7,9 t	8,0 t og over and over	Tank- biler Tank lorries	Trekk- vogner Tractors for semi- trailers	Andre spesial- biler Other special vehicles
			1 000 turer			1 000 journeys		
Korn <i>Cereals</i> .....	1	85	12	53	16	3	1	-
Fersk frukt og grønnsaker <i>Fruit and vege- tables, fresh</i> .....	2	496	358	108	17	-	4	9
Andre matvarer, drikkevarer og tobakk <i>Other food products, beverages, tobacco</i> .....	3	4 209	2 524	1 149	148	273	31	84
Fisk <i>Fish</i> .....		166	144	16	5	-	-	1
Mjølke og fløte <i>Milk and cream</i> .....		989	367	345	30	220	9	18
Mjøl og gryn <i>Cereal flours and grouts</i> .....		118	29	52	16	12	8	1
Øl og mineralvann <i>Beer and spa waters, also sweetened and flavoured</i> .....		539	305	203	18	1	9	3
Dyrefôr <i>Feeding stuff for animals</i> .....		346	72	193	26	38	1	16
Annet <i>Other</i> .....		2 051	1 607	340	53	2	4	45
Oljefrø, fete oljer, fett <i>Oil-seeds, oil- nuts, oils, fats</i> .....	4	57	18	13	7	16	3	-
Tømmer, trelast, ved <i>Wood</i> .....	5	1 828	559	725	377	-	86	81
Tømmer, ved <i>Wood in the rough, wood for fuel</i> Trelast <i>Wood, roughly squared or sawn lengthwise, sliced or peeled</i> .....		873	142	351	272	-	75	33
Gjødning <i>Fertilizers</i> .....	6	107	18	65	12	1	1	10
Rå mineraler unntatt malmer <i>Crude minerals other than ores</i> .....	7	14 302	1 935	8 153	3 943	-	176	95
Jernmalm og skrapjern <i>Iron ore, scrap iron</i> ...	8	233	27	66	132	-	8	-
Ikke jernholdige malmer <i>Non-ferrous metal ores</i>	9	33	1	24	8	-	-	-
Andre råvarer <i>Other crude materials</i> .....	10	171	123	33	5	4	2	4
Papirmasse og papiravfall <i>Wood pulp and waste paper</i> .....		26	15	7	2	-	2	-
Annet <i>Other</i> .....		145	108	26	3	4	-	4
Fast brensel <i>Solid fuels</i> .....	11	117	21	87	9	-	-	-
Mineralolje og mineraloljeprodukter, gass <sup>3)</sup> <i>Petroleum and petroleum products, gas<sup>3)</sup></i> .....	12	1 496	209	435	141	492	191	28
Tjære av kull og naturgass <i>Tars from coal, natural gas</i> .....	13	8	-	7	-	1	-	-
Kjemiske produkter <i>Chemicals</i> .....	14	726	305	188	77	21	58	77
Kalk, sement, andre mineralske produkter <i>Lime, cement, other mineral articles</i> .....	15	2 017	572	695	144	22	50	534
Bygningsartikler <i>Articles for constructions</i> Kalk og sementvarer ellers <i>Other lime, cement and mineral articles</i> .....		1 267	436	404	70	6	39	312
		750	136	291	74	16	11	222
Metaller <i>Metals</i> .....	16	769	305	302	77	-	68	17
Arbeider av uedle metaller <i>Metal manufactures</i>	17	1 064	659	99	22	-	23	261
Maskiner og transportmidler <i>Machinery and transport equipment</i> .....	18	1 557	1 065	225	29	-	42	196
Diverse ferdigvarer <i>Miscellaneous manufacture articles</i> .....	19	3 043	2 242	361	74	-	39	327
Papir og papp <i>Paper, paperboard and manufactures thereof</i> .....		1 093	885	127	44	-	10	27
Møbler og trevarer <i>Furniture and other wood manufactures</i> .....		456	353	69	10	-	12	12
Klær, sko, tekstilvarer <i>Textile fabrics and clothing, footwear</i> .....		331	302	20	1	-	4	4
Andre ferdigvarer <i>Other manufactured articles</i>		1 163	702	145	19	-	13	284
Annet, uspesifisert <i>Special transactions</i> .....	20	9 126	4 917	2 485	852	77	146	649
Flyttegods <i>Articles removed on transfer of residence</i> .....		29	23	5	-	-	-	1
Tomgods <i>Empties</i> .....		664	375	240	25	-	9	15
Blandet gods etc. <i>Miscellaneous</i> .....		2 936	2 040	522	172	-	65	137
Avfall <i>Waste</i> .....		1 103	350	395	68	22	5	263
Uspesifisert <i>Not specified</i> .....		4 394	2 129	1 323	587	55	67	233
I alt <i>Total</i> .....		41 444	15 870	15 273	6 090	910	929	2 372

1) Transporter med norskregistrerte biler. 2) Etter varenomenklaturen for samferdselsstatistikk i Europa med spesifikasjon av enkelte vareposter. 3) Medregnet asfalt oppblandet med grus.

1) Road goods transports by vehicles registered in Norway. 2) According to the Commodity Classification for Transport Statistics in Europe (CTSE), condensed classification, with principal items. 3) Including asphalt mixed with gravel.

Tabell 14. Transportmengde<sup>1)</sup> etter kjøretøygruppe og vareslag. Alle turer. 1973 *Tonnage carried<sup>1)</sup> by type of vehicle and commodity. All journeys. 1973*

Vareslag <sup>2)</sup> Commodity	CTSE3) CTSE3)	I alt Total	Laste- og varebiler etter nyttelast Lorries and vans by carrying capacity			Spesialbiler Special vehicles		
			1,0- 4,9 t	5,0- 7,9 t	8,0 t og over and over	Tank- biler Tank lorries	Trekk- vogner Tractors for semitrailers	Andre spesial- biler Other special vehicles
			1 000 tonn			1 000 tons		
Korn .....	1	581	28	353	167	18	12	3
Fersk frukt og grønnsaker .....	2	1 152	494	442	185	-	30	1
Andre matvarer, drikkevarer og tobakk .....	3	12 316	4 104	4 932	1 365	1 467	347	101
Fisk .....		277	143	66	60	-	7	1
Mjølke og fløte .....	3	508	892	1 233	208	1 108	38	29
Mjøl og gryn .....		806	92	312	201	76	123	2
Øl og mineralvann .....	1	904	724	849	180	17	127	7
Dyrefôr .....	1	741	156	996	299	249	10	31
Annet .....		4 080	2 097	1 476	417	17	42	31
Oljefrø, fete oljer, fett .....	4	441	51	85	100	166	39	-
Tømmer, trelast, ved .....	5	11 972	1 337	4 636	4 795	-	935	269
Tømmer, ved .....		8 478	616	3 057	3 733	-	824	248
Trelast .....		3 494	721	1 579	1 062	-	111	21
Gjødning .....	6	576	42	360	133	7	12	22
Rå mineraler unntatt malmer ...	7	95 565	7 349	49 840	36 237	-	1 744	395
Jernmalm og skrapjern .....	8	1 630	73	406	956	-	192	3
Ikke jernholdige malmer .....	9	238	3	156	79	-	-	-
Andre råvarer .....	10	464	119	226	82	21	14	2
Papirmasse, papiravfall .....		157	45	57	44	-	11	-
Annet .....		307	74	169	38	21	3	2
Fast brensel .....	11	644	67	520	57	-	-	-
Mineralolje og mineraloljeprodukter, gass <sup>4)</sup> .....	12	9 635	360	2 495	1 338	2 891	2 493	58
Tjære av kull og naturgass ....	13	48	-	42	-	5	1	-
Kjemiske produkter .....	14	4 057	486	1 067	1 147	225	862	270
Kalk, sement, andre mineralske produkter .....	15	9 889	921	3 495	1 427	309	692	3 045
Bygningsartikler .....		5 451	660	1 842	698	93	545	1 613
Kalk og sementvarer ellers ..		4 438	261	1 653	729	216	147	1 432
Metaller .....	16	3 238	442	1 339	749	0	675	33
Arbeider av uedle metaller ....	17	1 358	420	356	207	-	274	101
Maskiner og transportmidler ...	18	2 493	823	828	220	-	390	232
Diverse ferdigvarer .....	19	5 055	1 966	1 606	780	6	453	244
Papir og papp .....		2 134	852	646	479	-	116	41
Møbler og trevarer .....		900	325	245	144	-	165	21
Klær, sko, tekstilvarer ....		372	284	69	10	-	6	3
Andre ferdigvarer .....		1 649	505	646	147	6	166	179
Annet, uspesifisert .....	20	27 467	5 791	10 781	7 469	427	1 435	1 564
Flyttegods .....		46	18	22	1	-	3	2
Tomgods .....		1 131	357	527	157	0	74	16
Blandet gods, etc. ....		5 627	1 974	1 810	1 285	5	444	109
Avfall .....		3 690	677	1 416	563	115	43	876
Uspesifisert gods .....		16 973	2 765	7 006	5 463	307	871	561
I alt .....		188 819	24 876	83 965	57 493	5 542	10 600	6 343

1) Se note 1, tabell 13. 3) Se note 2, tabell 13. 4) Se note 3, tabell 13.

1) See note 1, table 13. 2) For English translation, see table 13. 3) See note 2, table 13. 4) See note 3, table 13.

Tabell 15. Transportarbeid<sup>1)</sup> (tonnkm) etter kjøretøygruppe og vareslag. Alle turer. 1973  
 Ton-kilometres<sup>1)</sup> by type of vehicle and commodity. All journeys. 1973

Vareslag <sup>2)</sup> Commodity	CTSE <sup>3)</sup> CTSE <sup>3)</sup>	I alt Total	Laste- og varebiler etter nyttelast Lorries and vans by carrying capacity			Spesialbiler Special vehicles		
			1,0- 4,9 t	5,0- 7,9 t	8,0 t og over and over	Tank- biler Tank lorries	Trekk- vogner Tractors for semi- trailers	Andre spesial- biler Other special vehicles
			1 000 tonnkilometer			1 000 ton-kilometres		
Korn .....	1	21 616	370	9 768	10 329	388	761	-
Fersk frukt og grønnsaker ....	2	93 719	17 838	31 486	41 151	-	3 218	26
Andre matvarer, drikkevarer og tobakk .....	3	672 258	147 759	242 817	197 327	66 354	14 480	3 521
Fisk .....		36 728	4 057	3 531	27 529	-	1 539	72
Mjølke og fløte .....		174 141	29 058	64 480	25 188	51 751	2 689	975
Mjøl og gryn .....		36 032	3 018	14 093	15 164	2 225	1 432	100
Øl og mineralvann .....		72 638	15 719	32 931	19 502	836	3 502	148
Dyrefôr .....		100 705	3 500	49 242	33 570	10 740	2 273	1 380
Annet .....		252 014	92 407	78 540	76 374	802	3 045	846
Oljefrø, fete oljer, fett ....	4	22 977	2 413	3 048	6 357	7 195	3 957	7
Tømmer, trelast, ved .....	5	582 223	43 716	176 122	310 382	-	42 445	9 558
Tømmer, ved .....		356 615	14 400	100 475	201 527	-	31 143	9 070
Trelast .....		225 608	29 316	75 647	108 855	-	11 302	488
Gjødning .....	6	25 828	517	13 400	8 106	214	2 264	1 327
Rå mineraler unntatt malmer ..	7	595 749	34 544	280 744	256 665	-	22 000	1 796
Jernmalm og skrapjern .....	8	25 444	6 183	10 522	7 455	-	1 049	235
Ikke jernholdige malmer .....	9	3 190	47	1 553	1 590	-	-	-
Andre råvarer .....	10	28 792	13 398	6 096	8 289	155	823	31
Papirmasse, papiravfall ....		16 993	10 001	3 124	3 807	-	61	-
Annet .....		11 799	3 397	2 972	4 482	155	762	31
Fast brensel .....	11	4 236	886	2 070	1 280	-	-	-
Mineralolje og mineraloljepro- dukter, gass <sup>4)</sup> .....	12	351 801	11 926	56 197	43 390	125 889	112 907	1 492
Tjære av kull og naturgass ...	13	564	-	63	-	368	133	-
Kjemiske produkter .....	14	249 447	22 555	63 007	105 101	24 411	32 612	1 761
Kalk, sement, andre mineralske produkter .....	15	318 307	36 910	88 016	108 403	13 836	41 063	30 079
Bygningsartikler .....		223 513	33 728	57 175	76 848	8 683	30 420	16 659
Kalk og sementvarer ellers .		94 794	3 182	30 841	31 555	5 153	10 643	13 420
Metaller .....	16	163 140	23 391	32 760	80 839	2	25 802	346
Arbeider av uedle metaller ...	17	51 199	8 819	15 264	14 927	-	9 744	2 445
Maskiner og transportmidler ..	18	110 425	15 220	38 771	27 484	-	26 330	2 620
Diverse ferdigvarer .....	19	322 959	66 919	91 898	132 869	296	27 499	3 478
Papir og papp .....		144 982	29 450	36 872	71 432	-	6 246	982
Møbler og trevarer .....		75 244	19 261	19 628	28 854	-	6 590	911
Klær, sko, tekstilvarer ....		18 261	5 877	7 482	3 275	-	1 534	93
Andre ferdigvarer .....		84 472	12 331	27 916	29 308	296	13 129	1 492
Annet, uspesifisert .....	20	922 039	127 643	306 990	364 614	18 196	77 519	27 077
Flyttegods .....		9 999	1 522	6 352	139	-	1 982	4
Tomgods .....		66 037	8 829	26 344	22 997	15	7 450	402
Blandet gods, etc. ....		462 182	63 106	130 237	227 148	909	34 942	5 840
Avfall .....		36 852	8 355	12 124	3 476	1 007	1 335	10 555
Uspesifisert gods .....		346 969	45 898	131 894	110 826	16 265	31 810	10 276
I alt		4 565 913	581 054	1 470 592	1 726 558	257 304	444 606	85 799

1) Se note 1, tabell 13. 3) Se note 2, tabell 13. 4) Se note 3, tabell 13.

1) See note 1, table 13. 2) For English translation, see table 13. 3) See note 2, table 13.

4) See note 3, table 13.

Tabell 16. Turer med last etter kjøretøygruppe<sup>1)</sup> og vareslag. Turer 30 km og over. 1973 *Loaded journeys by type of vehicle<sup>1)</sup> and commodity. Journeys 30 kms and over. 1973*

Vareslag Commodity	CTSE <sup>2)</sup> CTSE <sup>2)</sup>	I alt Total	Laste- og varebiler etter nyttelast <i>Lorries and vans by carrying capacity</i>			Spesialbiler <i>Special vehicles</i>		
			1,0- 4,9 t	5,0- 7,9 t	8,0 t og over and over	Tank- biler Tank lorries	Trekk- vogner Tractors for semi- trailers	Andre spesial- biler Other special vehicles
			1 000 turer			1 000 journeys		
Korn <i>Cereals</i> .....	1	26	1	15	7	1	1	1
Fersk frukt og grønnsaker <i>Fruit and vege- tables, fresh</i> .....	2	236	148	69	15	-	3	1
Andre matvarer, drikkevarer og tobakk <i>Other food products, beverages, tobacco</i> .....	3	1 556	778	488	110	141	14	25
Fisk <i>Fish</i> .....		37	25	3	4	-	0	5
Mjølke og fløte <i>Milk and cream</i> .....		469	131	188	28	112	9	1
Mjøl og gryn <i>Cereal flours and groats</i> .....		55	13	24	12	5	1	0
Øl og mineralvann <i>Beer and spa waters, also sweetened and flavoured</i> .....		147	52	72	11	1	1	10
Dyrefôr <i>Feeding stuff for animals</i> .....		138	12	71	23	22	1	9
Annet <i>Other</i> .....		710	545	130	32	1	2	0
Oljefrø, fete oljer, fett <i>Oil-seeds, oil- nuts, oils, fats</i> .....	4	24	1	2	3	4	3	11
Tømmer, trelast, ved <i>Wood</i> .....	5	530	99	208	172	-	45	6
Tømmer, ved <i>Wood in the rough, wood for fuel</i> Trelast <i>Wood, roughly squared or sawn lengthwise, sliced or peeled</i> .....		296	26	112	116	-	39	3
Gjødning <i>Fertilizers</i> .....	6	36	3	23	5	1	1	3
Rå mineraler unntatt malmer <i>Crude minerals other than ores</i> .....	7	325	60	143	106	1	15	0
Jernmalm og skrapjern <i>Iron ore, scrap iron</i> ...	8	19	5	9	4	-	1	-
Ikke jernholdige malmer <i>Non-ferrous metal ores</i>	9	2	-	1	1	-	-	-
Andre råvarer <i>Other crude materials</i> .....	10	40	27	8	5	-	0	-
Papirmasse og papiravfall <i>Wood pulp and waste paper</i> .....		6	1	3	2	-	0	-
Annet <i>Other</i> .....		34	26	5	3	-	0	-
Fast brensel <i>Solid fuels</i> .....	11	7	5	2	-	-	-	-
Mineralolje og mineraloljeprodukter, gass <sup>3)</sup> <i>Petroleum and petroleum products, gas<sup>3)</sup></i> .....	12	433	63	83	33	172	76	6
Tjære av kull og naturgass <i>Tars from coal, natural gas</i> .....	13	-	-	-	-	-	0	-
Kjemiske produkter <i>Chemicals</i> .....	14	168	65	50	31	7	10	5
Kalk, sement, andre mineralske produkter <i>Lime, cement, other mineral articles</i> .....	15	317	89	126	54	7	22	19
Bygningsartikler <i>Articles for constructions</i> Kalk og sementvarer ellers <i>Other lime, cement and mineral articles</i> .....		228	79	85	33	3	16	12
		89	10	41	21	4	6	7
Metaller <i>Metals</i> .....	16	123	39	42	22	-	16	4
Arbeider av uedle metaller <i>Metal manufactures</i>	17	196	84	24	7	-	6	75
Maskiner og transportmidler <i>Machinery and transport equipment</i> .....	18	224	105	65	16	0	15	23
Diverse ferdigvarer <i>Miscellaneous manufacture articles</i> .....	19	739	514	128	42	-	15	40
Papir og papp <i>Paper, paperboard and manufactures thereof</i> .....		311	230	48	21	-	4	8
Møbler og trevarer <i>Furniture and other wood manufactures</i> .....		123	77	28	10	-	5	3
Klær, sko, tekstilvarer <i>Textile fabrics and clothing, footwear</i> .....		63	54	9	-	-	0	0
Andre ferdigvarer <i>Other manufactured articles</i>		242	153	43	11	0	6	29
Annet, uspesifisert <i>Special transactions</i> .....	20	1 519	701	465	172	25	46	110
Flyttegods <i>Articles removed on transfer of residence</i> .....		6	2	4	-	-	0	-
Tomgods <i>Empties</i> .....		172	63	79	16	9	3	2
Blandet gods etc. <i>Miscellaneous</i> .....		702	302	220	113	0	29	38
Avfall <i>Waste</i> .....		67	33	15	3	0	1	15
Uspesifisert <i>Not specified</i> .....		572	301	147	40	16	13	55
I alt <i>Total</i> .....		6 520	2 787	1 951	805	359	289	329

1) Transporter med norskregistrerte biler. 2) Etter varenomenklaturen for samferdselsstatistikk i Europa med spesifisering av enkelte vareposter. 3) Medregnet asfalt oppblandet med grus.

1) Road goods transports by vehicles registered in Norway. 2) According to the Commodity Classification for Transport Statistics in Europe (CTSE), condensed classification, with principal items. 3) Including asphalt mixed with gravel.



Tabell 17. Transportmengde etter kjøretøygruppe<sup>1)</sup> og vareslag. Turer 30 km og over. 1973 Tonnage carried<sup>1)</sup> by type of vehicle and commodity. Journeys 30 kms and over. 1973

Vareslag <sup>2)</sup> Commodity	CTSE <sup>3)</sup> CTSE <sup>3)</sup>	I alt Total	Laste- og varebiler etter nyttelast Lorries and vans by carrying capacity			Spesialbiler Special vehicles		
			1,0- 4,9 t	5,0- 7,9 t	8,0 t og over and over	Tank- biler Tank lorries	Trekk- vogner Tractors for semi- trailers	Andre spesial- biler Other special vehicles
			1 000 tonn	1 000 tons				
Korn .....	1	215	20	115	67	6	7	-
Fersk frukt og grønnsaker ....	2	643	166	296	159	-	22	0
Andre matvarer, drikkevarer og tobakk .....	3	6 024	1 581	2 390	1 040	869	92	52
Fisk .....		126	42	21	58	0	4	1
Mjølk og fløte .....		2 026	343	759	198	674	39	13
Mjøl og gryn .....		378	45	159	132	32	8	2
Øl og mineralvann .....		694	191	358	121	7	15	2
Dyrefôr .....		911	28	457	244	150	8	24
Annet .....		1 889	932	636	287	6	18	10
Oljefrø, fete oljer, fett	4	188	35	19	51	51	32	0
Tømmer, trelast, ved .....	5	5 120	182	1 730	2 563	0	524	121
Tømmer, ved .....		3 576	10	1 128	1 863	-	457	118
Trelast .....		1 544	172	602	700	0	67	3
Gjødning .....	6	249	1	155	60	5	12	16
Rå mineraler unntatt malmer ..	7	3 030	399	1 043	1 386	6	189	7
Jernmalm og skrapjern .....	8	183	19	75	81	-	6	2
Ikke jernholdige malmer .....	9	22	1	13	8	-	-	-
Andre råvarer .....	10	153	29	56	65	-	3	-
Papirmasse og papiravfall ..		95	27	31	37	-	0	-
Annet .....		58	2	25	28	-	3	-
Fast brensel .....	11	22	8	11	3	-	-	-
Mineralolje og mineraloljeprodukter, gass <sup>4)</sup> .....	12	3 341	140	500	339	1 330	1 013	19
Tjære av kull og naturgass ...	13	6	-	-	-	5	1	0
Kjemiske produkter .....	14	1 099	138	338	401	85	130	7
Kalk, sement, andre mineralske produkter .....	15	2 245	227	770	677	100	355	116
Bygningsartikler .....		1 465	212	494	401	35	259	64
Kalk og sementvarer ellers ..		780	15	276	276	65	96	52
Metaller .....	16	756	74	245	255	-	179	3
Arbeider av uedle metaller ...	17	349	71	93	92	-	64	29
Maskiner og transportmidler ..	18	682	99	276	136	5	148	18
Diverse ferdigvarer .....	19	1 794	485	638	485	5	148	33
Papir og papp .....		807	175	287	290	-	50	5
Møbler og trevarer .....		420	121	124	118	-	43	14
Klær, sko, tekstilvarer ....		107	58	38	8	-	2	1
Andre ferdigvarer .....		460	131	189	69	5	53	13
Annet, uspesifisert .....	20	4 826	730	1 936	1 423	179	382	176
Flyttegods .....		20	4	15	0	-	1	-
Tomgods .....		460	83	221	120	5	28	3
Blandet gods, etc. ....		2 495	412	907	910	50	213	3
Avfall .....		213	68	64	13	1	6	61
Uspesifisert gods .....		1 638	163	729	380	123	134	109
I alt		30 947	4 405	10 699	9 291	2 646	3 307	599

1) Se note 1, tabell 16. 3) Se note 2, tabell 16. 4) Se note 3, tabell 16.

1) See note 1, table 16. 2) For English translation, see table 16. 3) See note 2, table 16.

4) See note 3, table 16.

Tabell 18. Transportarbeid (tonnkm) etter kjøretøygruppe<sup>1)</sup> og vareslag. Turer 30 km og over. 1973  
 Ton-kilometres by type of vehicle and commodity. Journeys 30 kms and over. 1973

Vareslag <sup>2)</sup> Commodity	CTSE <sup>3)</sup> CTSE <sup>3)</sup>	I alt Total	Laste- og varebiler etter nyttelast Lorries and vans by carrying capacity			Spesialbiler Special vehicles		
			1,0- 4,9 t	5,0- 7,9 t	8,0 t og over and over	Tank- biler Tank lorries	Trekk- vogner Tractors for semi- trailers	Andre spesial- biler Other special vehicles
			1 000 tonnkilometer			1 000 ton-kilometres		
Korn .....	1	18 057	211	7 525	9 416	233	672	-
Fersk frukt og grønnsaker ....	2	88 204	14 425	29 664	40 959	-	3 137	19
Andre matvarer, drikkevarer og tobakk .....	3	608 862	127 791	214 512	194 374	57 185	12 136	2 864
Fisk .....		35 108	2 853	3 179	27 506	-	1 499	71
Mjølk og fløte .....		154 627	23 969	57 518	25 033	44 750	2 690	667
Mjøl og gryn .....		32 331	2 437	12 316	14 809	1 762	907	100
Øl og mineralvann .....		60 033	10 815	27 292	19 188	668	2 011	59
Dyrefôr .....		89 416	1 432	42 386	32 726	9 316	2 255	1 301
Annet .....		237 347	86 285	71 821	75 112	689	2 774	666
Oljefrø, fete oljer, fett ....	4	22 053	2 272	2 755	6 071	7 060	3 888	7
Tømmer, trelast, ved .....	5	509 255	34 033	145 003	285 478	-	37 433	7 308
Tømmer, ved .....		302 352	11 023	79 250	179 298	-	26 600	6 181
Trelast .....		206 903	23 010	65 753	106 180	-	10 833	1 127
Gjødning .....	6	21 653	1 739	10 760	6 890	-	2 264	-
Rå mineraler unntatt malmer ..	7	182 532	24 914	50 079	91 788	525	13 624	1 602
Jernmalm og skrapjern .....	8	22 417	5 985	9 139	6 476	-	585	232
Ikke jernholdige malmer .....	9	2 784	-	1 301	1 483	-	-	-
Andre råvarer .....	10	27 356	12 989	5 550	8 037	-	780	-
Papirmasse og papiravfall ..		16 576	9 902	2 961	3 687	-	26	-
Annet .....		10 780	3 087	2 589	4 350	-	754	-
Fast brensel .....	11	2 556	307	1 134	1 115	-	-	-
Mineralolje og mineraloljepro- dukter, gass <sup>4)</sup> .....	12	281 019	9 929	32 366	32 677	107 183	97 948	916
Tjære av kull og naturgass ...	13	501	-	-	-	368	133	-
Kjemiske produkter .....	14	224 037	19 519	58 424	94 627	23 861	27 098	508
Kalk, sement, andre mineralske produkter .....	15	254 414	29 949	68 400	101 643	12 022	36 791	5 609
Bygningsartikler .....		187 909	28 916	47 057	73 784	8 018	26 820	3 314
Kalk og sementvarer ellers ..		66 505	1 033	21 343	27 859	4 004	9 971	2 295
Metaller .....	16	147 680	19 586	27 724	78 012	-	22 232	126
Arbeider av uedle metaller ...	17	43 210	5 774	13 071	14 339	-	8 522	1 504
Maskiner og transportmidler ..	18	92 460	8 343	32 794	26 315	382	23 314	1 312
Diverse ferdigvarer .....	19	300 872	56 847	85 284	130 723	291	25 306	2 421
Papir og papp .....		135 768	25 071	34 505	70 154	-	5 225	813
Møbler og trevarer .....		71 599	17 683	18 399	28 615	-	6 133	769
Klær, sko, tekstilvarer .....		16 134	4 090	7 196	3 235	-	1 525	88
Andre ferdigvarer .....		77 371	10 003	25 184	28 719	291	12 423	751
Annet, uspesifisert .....	20	786 755	93 110	252 368	341 610	15 188	68 915	15 564
Flyttegods .....		9 741	1 323	6 294	144	-	1 980	-
Tomgods .....		59 708	6 469	23 004	22 647	399	7 000	189
Blandet gods, etc. ....		435 681	50 385	122 674	224 827	879	31 817	5 099
Avfall .....		12 545	2 850	3 952	1 650	36	813	3 244
Uspesifisert gods .....		269 080	32 083	96 444	92 342	13 874	27 305	7 032
I alt		3 636 677	467 723	1 047 853	1 472 033	224 298	384 778	39 992

1) Se note 1, tabell 16. 3) Se note 2, tabell 16. 4) Se note 3, tabell 16.

1) See note 1, table 16. 2) For English translation, see table 16. 3) See note 2, table 16.

4) See note 3, table 16.

Tabell 19. Turer med last<sup>1)</sup> på-og/eller avlesst på norsk område, etter vareslag. Alle turer. 1973  
 Loaded journeys, loaded and/or unloaded in Norwegian territory, by commodity. All  
 journeys. 1973

Vareslag Commodity	CTSE <sup>2)</sup> CTSE <sup>2)</sup>	I alt Total	På- og avlesst i Norge Loaded and un- loaded in Norway	På- eller avlesst i utlandet Loaded or unloaded abroad
			1 000 turer 1 000 journeys	1 000 turer 1 000 journeys
Korn <i>Cereals</i> .....	1	85	85	-
Fersk frukt og grønnsaker <i>Fruit and vegetables, fresh</i> .....	2	496	493	3
Andre matvarer, drikkevarer og tobakk <i>Other food products, beverages, tobacco</i> .....	3	4 209	4 204	5
Fisk <i>Fish</i> .....		166	164	2
Mjølke og fløte <i>Milk and cream</i> .....		989	989	-
Mjøl og gryn <i>Cereal flours and groats</i> .....		118	118	-
Øl og mineralvann <i>Beer and spa waters, also sweetened and flavoured</i> .....		539	539	-
Dyrefôr <i>Feeding stuff for animals</i> .....		346	345	1
Annet <i>Other</i> .....		2 051	2 049	2
Oljefrø, fete oljer, fett <i>Oil-seeds, oil-nuts, oils, fats</i> .....	4	57	57	-
Tømmer, trelast, ved <i>Wood</i> .....	5	1 828	1 816	12
Tømmer, ved <i>Wood in the rough, wood for fuel</i> ...		873	865	8
Trelast <i>Wood, roughly squared or sawn length- wise, sliced or peeled</i> .....		955	951	4
Gjødning <i>Fertilizers</i> .....	6	107	105	2
Rå mineraler unntatt malmer <i>Crude minerals other than ores</i> .....	7	14 302	14 299	3
Jernmalm og skrapjern <i>Iron ore, scrap iron</i> .....	8	233	233	-
Ikke jernholdige malmer <i>Non-ferrous metal ores</i> ...	9	33	33	-
Andre råvarer <i>Other crude materials</i> .....	10	171	168	3
Papirmasse og papiravfall <i>Wood pulp and waste paper</i> .....		26	24	2
Annet <i>Other</i> .....		145	144	1
Fast brensel <i>Solid fuels</i> .....	11	117	117	-
Mineralolje og mineraloljeprodukter, gass <sup>3)</sup> <i>Petroleum and petroleum products, gas<sup>3)</sup></i> .....	12	1 496	1 496	-
Tjære av kull og naturgass <i>Tars from coal, natural gas</i> .....	13	8	8	-
Kjemiske produkter <i>Chemicals</i> .....	14	726	712	14
Kalk, sement, andre mineralske produkter <i>Lime, cement, other mineral articles</i> .....	15	2 017	2 014	3
Bygningsartikler <i>Articles for constructions</i> ...		1 267	1 264	3
Kalk og sementvarer ellers <i>Other lime, cement and mineral articles</i> .....		750	750	-
Metaller <i>Metals</i> .....	16	769	764	5
Arbeider av uedle metaller <i>Metal manufactures</i> ...	17	1 064	1 063	1
Maskiner og transportmidler <i>Machinery and transport equipment</i> .....	18	1 557	1 554	3
Diverse ferdigvarer <i>Miscellaneous manufacture articles</i> .....	19	3 043	3 032	11
Papir og papp <i>Paper, paperboard and manufactures thereof</i> .....		1 093	1 090	3
Møbler og trevarer <i>Furniture and other wood manufactures</i> .....		456	455	1
Klær, sko, tekstilvarer <i>Textile fabrics and clothing, footwear</i> .....		331	327	4
Andre ferdigvarer <i>Other manufactured articles</i> ..		1 163	1 160	3
Annet, uspesifisert <i>Special transactions</i> .....	20	9 126	9 110	16
Flyttegods <i>Articles removed on transfer of residence</i> .....		29	28	1
Tomgods <i>Empties</i> .....		664	661	3
Blandet gods etc. <i>Miscellaneous</i> .....		2 936	2 927	9
Avfall <i>Waste</i> .....		1 103	1 103	-
Uspesifisert <i>Not specified</i> .....		4 394	4 391	3
I alt <i>Total</i> .....		41 444	41 363	81

1) Transporter med norskregistrerte biler. 2) Etter varenenomenklaturen for samferdselsstatistikk i Europa med spesifikasjon av enkelte vareposter. 3) Medregnet asfalt oppblandet med grus.

1) Road goods transports by vehicles registered in Norway. 2) According to the Commodity Classification for Transport Statistics in Europe (CTSE), condensed classification, with principal items. 3) Including asphalt mixed with gravel.

Tabell 20. Transportmengde<sup>1)</sup> på- og/eller avlesst på norsk område, etter vareslag. Alle turer. 1973  
*Tonnage carried loaded and/or unloaded in Norwegian territory, by commodity. All journeys. 1973*

Vareslag Commodity <sup>2)</sup>	CTSE <sup>3)</sup> CTSE <sup>3)</sup>	I alt Total	På- og avlesst i Norge	På- eller avlesst i utlandet
			Loaded and un- loaded in Norway	Loaded or unloaded abroad
			1 000 tonn	1 000 tons
Korn .....	1	581	581	-
Fersk frukt og grønnsaker .....	2	1 152	1 121	31
Andre matvarer, drikkevarer og tobakk .....	3	12 316	12 250	66
Fisk .....		277	245	32
Mjølke og fløte .....		3 508	3 508	-
Mjøl og gryn .....		806	804	2
Øl og mineralvann .....		1 904	1 902	2
Dyrefôr .....		1 741	1 736	5
Annet .....		4 080	4 055	25
Oljefrø, fete oljer, fett .....	4	441	427	14
Tømmer, trelast, ved .....	5	11 972	11 780	192
Tømmer, ved .....		8 478	8 339	139
Trelast .....		3 494	3 441	53
Gjødning .....	6	576	575	1
Rå mineraler unntatt malmer .....	7	95 565	95 504	61
Jernmalm og skrapjern .....	8	1 630	1 629	1
Ikke jernholdige malmer .....	9	238	238	-
Andre råvarer .....	10	464	426	38
Papirmasse, papiravfall .....		157	125	32
Annet .....		307	301	6
Fast brensel .....	11	644	644	-
Mineralolje og mineraloljeprodukter, gass <sup>4)</sup> ....	12	9 635	9 629	6
Tjære av kull og naturgass .....	13	48	48	-
Kjemiske produkter .....	14	4 057	3 811	246
Kalk, sement, andre mineralske produkter .....	15	9 889	9 814	75
Bygningsartikler .....		5 451	5 383	68
Kalk og sementvarer ellers .....		4 438	4 431	7
Metaller .....	16	3 238	3 142	96
Arbeider av uedle metaller .....	17	1 358	1 353	5
Maskiner og transportmidler .....	18	2 493	2 462	31
Diverse ferdigvarer .....	19	5 055	4 910	145
Papir og papp .....		2 134	2 058	76
Møbler og trevarer .....		900	876	24
Klær, sko, tekstilvarer .....		372	360	12
Andre ferdigvarer .....		1 649	1 616	33
Annet, uspesifisert .....	20	27 467	27 243	224
Flyttegods .....		46	44	2
Tomgods .....		1 131	1 103	28
Blandet gods, etc. ....		5 627	5 490	137
Avfall .....		3 690	3 688	2
Uspesifisert gods .....		16 973	16 918	55
I alt .....		188 819	187 587	1 232

1) Se note 1, tabell 19. 3) Se note 2, tabell 19. 4) Se note 3, tabell 19.

1) See note 1, table 19. 2) For English translation, see table 19. 3) See note 2, table 19.

4) See note 3, table 19.

Tabell 21. Transportarbeid (tonnkm)<sup>1)</sup> utført på turer med på- og/eller avlesning i Norge etter vareslag. Alle turer. 1973 *Ton-kilometres performed<sup>1)</sup> in journeys loaded and/or unloaded in Norway, by commodity. All journeys. 1973*

Vareslag <i>Commodity<sup>2)</sup></i>	CTSE <sup>3)</sup> <i>CTSE<sup>3)</sup></i>	I alt <i>Total</i>	På- og avlesst i Norge <i>Loaded and un- loaded in Norway</i>	På- eller avlesst i utlandet <i>Loaded or unloaded abroad</i>
1000 tonnkilometer 1000 <i>ton-kilometres</i>				
Korn .....	1	21 616	21 616	-
Fersk frukt og grønnsaker .....	2	93 719	78 962	14 757
Andre matvarer, drikkevarer og tobakk .....	3	672 258	623 230	49 028
Fisk .....		36 728	20 174	16 554
Mjølke og fløte .....		174 141	174 141	-
Mjøl og gryn .....		36 032	35 717	315
Øl og mineralvann .....		72 638	71 213	1 425
Dyrefôr .....		100 705	94 620	6 085
Annet .....		252 014	227 365	24 649
Oljefrø, fete oljer, fett .....	4	22 977	17 978	4 999
Tømmer, trelast, ved .....	5	582 223	533 689	48 534
Tømmer, ved .....		356 615	329 529	27 086
Trelast .....		225 608	204 160	21 448
Gjøddning .....	6	25 828	25 541	287
Rå mineraler unntatt malmer .....	7	595 749	566 307	29 442
Jernmalm og skrapjern .....	8	25 444	25 440	4
Ikke jernholdige malmer .....	9	3 190	3 190	-
Andre råvarer .....	10	28 792	14 210	14 592
Papirmasse, papiravfall .....		16 993	5 781	11 212
Annet .....		11 799	8 419	3 380
Fast brensel .....	11	4 236	4 236	-
Mineralolje og mineraloljeprodukter, gass <sup>4)</sup> ...	12	351 801	349 470	2 331
Tjære av kull og naturgass .....	13	564	564	-
Kjemiske produkter .....	14	249 447	153 206	96 241
Kalk, sement, andre mineralske produkter .....	15	318 307	289 774	28 533
Bygningsartikler .....		223 513	199 435	24 078
Kalk og sementvarer ellers .....		94 794	90 339	4 455
Metaller .....	16	163 140	110 086	53 054
Arbeider av uedle metaller .....	17	51 199	45 192	6 007
Maskiner og transportmidler .....	18	110 425	88 049	22 376
Diverse ferdigvarer .....	19	322 959	239 155	83 804
Papir og papp .....		144 982	92 774	52 208
Møbler og trevarer .....		75 244	67 050	8 194
Klær, sko, tekstilvarer .....		18 261	9 029	9 232
Andre ferdigvarer .....		84 472	70 302	14 170
Annet, uspesifisert .....	20	922 039	775 541	146 498
Flyttegods .....		9 999	9 624	375
Tomgods .....		66 037	53 291	12 746
Blandet gods, etc. ....		462 182	373 074	89 108
Avfall .....		36 852	36 507	343
Uspesifisert gods .....		346 969	303 045	43 924
I alt .....		4 565 913	3 965 426	600 487

1) Se note 1, tabell 19. 3) Se note 2, tabell 19. 4) Se note 3, tabell 19.

1) See note 1, table 19. 2) For English translation, see table 19. 3) See note 2, table 19.

4) See note 3, table 19.

Tabell 22. Turer med last<sup>1)</sup> etter kvartal og vareslag. Alle turer. 1973 *Loaded journeys<sup>1)</sup> by quarter and commodity. All journeys. 1973*

Vareslag Commodity	CTSE <sup>2)</sup> CTSE <sup>2)</sup>	Hele året The whole year	1.	2.	3.	4.
			kvartal 1. quarter	kvartal 2. quarter	kvartal 3. quarter	kvartal 4. quarter
			1 000 turer	1 000	journeys	
Korn <i>Cereals</i> .....	1	85	17	23	14	31
Fersk frukt og grønnsaker <i>Fruit and vegetables, fresh</i> .....	2	496	121	123	124	128
Andre matvarer, drikkevarer og tobakk <i>Other food products, beverages, tobacco</i> .....	3	4 209	1 039	969	1 128	1 073
Fisk <i>Fish</i> .....		166	44	38	30	54
Mjølke og fløte <i>Milk and cream</i> .....		989	274	243	254	218
Mjøl og gryn <i>Cereal flours and groats</i> .....		118	39	38	17	24
Øl og mineralvann <i>Beer and spa waters, also sweetened and flavoured</i> .....		539	117	123	158	141
Dyrefôr <i>Feeding stuff for animals</i> .....		346	98	98	69	81
Annet <i>Other</i> .....	2	051	467	429	600	555
Oljefrø, fete oljer, fett <i>Oil-seeds, oil-nuts, oils, fats</i> .....	4	57	17	16	19	5
Tømmer, trelast, ved <i>Wood</i> .....	5	1 828	520	466	419	423
Tømmer, ved <i>Wood in the rough, wood for fuel</i> ..		873	320	209	149	195
Trelast <i>Wood, roughly squared or sawn length- wise, sliced or peeled</i> .....		955	200	257	270	228
Gjødning <i>Fertilizers</i> .....	6	107	16	59	14	18
Rå mineraler unntatt malmer <i>Crude minerals other than ores</i> .....	7	14 302	2 754	3 650	4 231	3 667
Jernmalm og skrapjern <i>Iron ore, scrap iron</i> .....	8	233	95	26	98	14
Ikke jernholdige malmer <i>Non-ferrous metal ores</i> ..	9	33	25	4	1	3
Andre råvarer <i>Other crude materials</i> .....	10	171	71	34	23	43
Papirmasse og papiravfall <i>Wood pulp and waste paper</i> .....		26	7	1	9	9
Annet <i>Other</i> .....		145	64	33	14	34
Fast brensel <i>Solid fuels</i> .....	11	117	11	49	17	40
Mineralolje og mineraloljeprodukter, gass <sup>3)</sup> <i>Petroleum and petroleum products, gas<sup>3)</sup></i> .....	12	1 496	331	383	436	346
Tjære av kull og naturgass <i>Tars from coal, natural gas</i> .....	13	8	1	6	1	-
Kjemiske produkter <i>Chemicals</i> .....	14	726	181	180	211	154
Kalk, sement, andre mineralske produkter <i>Lime, cement, other mineral articles</i> .....	15	2 017	440	566	503	508
Bygningsartikler <i>Articles for constructions</i> ...	1	267	250	332	289	396
Kalk og sementvarer ellers <i>Other lime, cement and mineral articles</i> .....		750	190	234	214	112
Metaller <i>Metals</i> .....	16	769	150	258	170	191
Arbeider av uedle metaller <i>Metal manufactures</i> ...	17	1 064	318	222	286	238
Maskiner og transportmidler <i>Machinery and transport equipment</i> .....	18	1 557	437	387	230	503
Diverse ferdigvarer <i>Miscellaneous manufacture articles</i> .....	19	3 043	1 024	677	624	718
Papir og papp <i>Paper, paperboard and manufactures thereof</i> .....		1 093	161	261	301	370
Møbler og trevarer <i>Furniture and other wood manufactures</i> .....		456	208	119	45	84
Klær, sko, tekstilvarer <i>Textile fabrics and clothing, footwear</i> .....		331	210	24	37	60
Andre ferdigvarer <i>Other manufactured articles</i> .		1 163	445	273	241	204
Annet, uspesifisert <i>Special transactions</i> .....	20	9 126	2 087	2 422	2 023	2 594
Flyttegods <i>Articles removed on transfer of residence</i> .....		29	11	10	6	2
Tomgods <i>Empties</i> .....		664	153	173	169	169
Blandet gods etc. <i>Miscellaneous</i> .....		2 936	710	695	531	1 000
Avfall <i>Waste</i> .....		1 103	307	253	320	223
Uspesifisert <i>Not specified</i> .....		4 394	906	1 291	997	1 200
<b>I alt Total</b> .....		<b>41 444</b>	<b>9 655</b>	<b>10 520</b>	<b>10 572</b>	<b>10 697</b>

1) Transporter med norskregistrerte biler. 2) Etter varenomenklaturen for samferdselsstatistikk i Europa med spesifikasjon av enkelte vareposter. 3) Medregnet asfalt oppblandet med grus.

1) Road goods transports by vehicles registered in Norway. 2) According to the Commodity Classification for Transport Statistics in Europe (CTSE), condensed classification, with principal items. 3) Including asphalt mixed with gravel.

Tabell 23. Transportmengde<sup>1)</sup> etter kvartal og vareslag. Alle turer. 1973 Tonnage carried<sup>1)</sup> by quarter and commodity. All journeys. 1973

Vareslag Commodity <sup>2)</sup>	CTSE <sup>3)</sup> CTSE <sup>3)</sup>	Hele året The whole year	1. kvartal	2. kvartal	3. kvartal	4. kvartal
			1. quarter	2. quarter	3. quarter	4. quarter
			1 000 tonn	1 000 tons		
Korn .....	1	581	96	153	102	230
Fersk frukt og grønnsaker ...	2	1 152	259	317	240	336
Andre matvarer, drikkevarer og tobakk .....	3	12 316	3 124	3 215	2 854	3 123
Fisk .....		277	49	91	30	107
Mjølke og fløte .....		3 508	992	919	853	744
Mjøl og gryn .....		806	294	247	115	150
Øl og mineralvann .....		1 904	424	470	479	531
Dyrefôr .....		1 741	421	499	370	451
Annet .....		4 080	944	989	1 007	1 140
Oljefrø, fete oljer, fett ...	4	441	96	106	178	61
Tømmer, trelast, ved .....	5	11 972	3 570	3 067	2 545	2 790
Tømmer, ved .....		8 478	3 031	2 056	1 541	1 850
Trelast .....		3 494	539	1 011	1 004	940
Gjødning .....	6	576	82	284	93	117
Rå mineraler unntatt malmer .	7	95 565	18 474	23 030	28 860	25 201
Jernmalm og skrapjern .....	8	1 630	830	113	587	100
Ikke jernholdige malmer .....	9	238	169	47	2	20
Andre råvarer .....	10	464	179	41	97	147
Papirmasse og papiravfall .		157	83	4	46	24
Annet .....		307	96	37	51	123
Fast brensel .....	11	644	27	303	85	229
Mineralolje og mineralolje- produkter, gass <sup>4)</sup> .....	12	9 635	1 796	2 282	3 100	2 457
Tjære av kull og naturgass ..	13	48	7	38	3	-
Kjemiske produkter .....	14	4 057	948	1 079	1 008	1 022
Kalk, sement, andre miner- alske produkter .....	15	9 889	2 224	2 617	2 622	2 426
Bygningsartikler .....		5 451	1 021	1 467	1 227	1 736
Kalk og sementvarer ellers		4 438	1 203	1 150	1 395	690
Metaller .....	16	3 238	672	911	912	743
Arbeider av uedle metaller ..	17	1 358	553	232	318	255
Maskiner og transportmidler .	18	2 493	662	638	493	700
Diverse ferdigvarer .....	19	5 055	1 338	1 280	1 015	1 422
Papir og papp .....		2 134	371	598	523	642
Møbler og trevarer .....		900	328	290	112	170
Klær, sko, tekstilvarer ...		372	147	36	68	121
Andre ferdigvarer .....		1 649	492	356	312	489
Annet, uspesifisert .....	20	27 467	6 124	6 560	6 376	8 407
Flyttegods .....		46	13	11	15	7
Tomgods .....		1 131	245	310	245	331
Blandet gods, etc. ....		5 627	1 166	1 332	1 171	1 958
Avfall .....		3 690	930	789	1 209	762
Uspesifisert gods .....		16 973	3 770	4 118	3 736	5 349
I alt .....		188 819	41 230	46 313	51 490	49 786

1) Se note 1, tabell 22. 3) Se note 2, tabell 22. 4) Se note 3, tabell 22.

1) See note 1, table 22. 2) For English translation, see table 22. 3) See note 2, table 22.

4) See note 3, table 22.

Tabell 24. Transportarbeid (tonnkm) <sup>1)</sup> etter kvartal og vareslag. Alle turer. 1973  
 Ton-kilometres <sup>1)</sup> by quarter and commodity. All journeys. 1973

Vareslag Commodity <sup>2)</sup>	CTSE <sup>3)</sup> CTSE <sup>3)</sup>	Hele året The whole year	1. kvartal 1. quarter	2. kvartal 2. quarter	3. kvartal 3. quarter	4. kvartal 4. quarter
		1 000 tonnkilometer	1 000 ton-kilometres			
Korn .....	1	21 616	2 848	5 921	2 861	9 986
Fersk frukt og grønnsaker ...	2	93 719	26 684	21 786	16 769	28 480
Andre matvarer, drikkevarer og tobakk .....	3	672 258	174 411	159 595	165 146	173 106
Fisk .....		36 728	7 641	10 171	4 043	14 873
Mjølke og fløte .....		174 141	51 095	37 222	44 458	41 366
Mjøl og gryn .....		36 032	8 209	12 767	6 618	8 438
Øl og mineralvann .....		72 638	17 042	19 887	17 418	18 291
Dyrefôr .....		100 705	24 460	24 051	26 368	25 826
Annet .....		252 014	65 964	55 497	66 241	64 312
Oljefrø, fete oljer, fett ...	4	22 977	9 321	7 413	3 921	2 322
Tømmer, trelast, ved .....	5	582 223	149 366	137 882	146 160	148 815
Tømmer, ved .....		356 615	116 913	75 316	77 667	86 719
Trelast .....		225 608	32 453	62 566	68 493	62 096
Gjødning .....	6	25 828	3 458	12 189	5 338	4 843
Rå mineraler unntatt malmer .	7	595 749	112 739	162 832	184 275	135 903
Jernmalm og skrapjern .....	8	25 444	5 359	4 625	3 408	12 052
Ikke jernholdige malmer .....	9	3 190	718	1 011	28	1 433
Andre råvarer .....	10	28 792	12 327	2 253	12 167	2 045
Papirmasse og papiravfall .		16 993	5 879	43	10 117	954
Annet .....		11 799	6 448	2 210	2 050	1 091
Fast brensel .....	11	4 236	362	2 073	435	1 366
Mineralolje og mineralolje- produkter, gass <sup>4)</sup> .....	12	351 801	76 455	70 459	108 306	96 581
Tjære av kull og naturgass ..	13	564	501	50	13	-
Kjemiske produkter .....	14	249 447	63 449	57 263	76 238	52 497
Kalk, sement, andre miner- alske produkter .....	15	318 307	73 974	67 042	80 625	96 666
Bygningsartikler .....		223 513	46 420	46 465	50 183	80 445
Kalk og sementvarer ellers		94 794	27 554	20 577	30 442	16 221
Metaller .....	16	163 140	33 213	41 886	58 893	29 148
Arbeider av uedle metaller ..	17	51 199	18 057	11 574	12 687	8 881
Maskiner og transportmidler .	18	110 425	26 564	37 123	22 491	24 247
Diverse ferdigvarer .....	19	322 959	63 476	71 627	91 006	96 850
Papir og papp .....		144 982	25 164	31 528	53 892	34 398
Møbler og trevarer .....		75 244	16 338	19 168	15 030	24 708
Klær, sko, tekstilvarer ...		18 261	5 484	2 107	4 975	5 695
Andre ferdigvarer .....		84 472	16 490	18 824	17 109	32 049
Annet, uspesifisert .....	20	922 039	212 043	194 983	227 152	287 861
Flyttegods .....		9 999	2 315	1 817	5 024	843
Tomgods .....		66 037	16 669	15 416	14 356	19 596
Blandet gods, etc. ....		462 182	81 431	103 833	126 738	150 180
Avfall .....		36 852	8 809	9 130	10 895	8 018
Uspesifisert gods .....		346 969	102 819	64 787	70 139	109 224
I alt .....		4 565 913	1 065 325	1 069 587	1 217 919	1 213 082

1) Se note 1, tabell 22. 3) Se note 2, tabell 22. 4) Se note 3, tabell 22.

1) See note 1, table 22. 2) For English translation, see table 22. 3) See note 2, table 22.

4) See note 3, table 22.



Tabell 25. Turer med last<sup>1)</sup> etter kvartal og vareslag. Turer 30 km og over. 1973 *Loaded journeys<sup>1)</sup>*  
 by quarter and commodity. Journeys 30 kms and over. 1973

Vareslag Commodity	CTSE <sup>2)</sup> CTSE <sup>2)</sup>	Hele året The whole year	1. kvartal 1. quarter	2. kvartal 2. quarter	3. kvartal 3. quarter	4. kvartal 4. quarter
			1 000 turer	1 000 journeys		
Korn <i>Cereals</i> .....	1	26	4	9	4	9
Fersk frukt og grønnsaker <i>Fruit and vegetables,</i> <i>fresh</i> .....	2	236	49	59	46	82
Andre matvarer, drikkevarer og tobakk <i>Other food</i> <i>products, beverages, tobacco</i> .....	3	1 556	381	380	382	413
Fisk <i>Fish</i> .....		37	2	22	5	8
Mjølke og fløte <i>Milk and cream</i> .....		469	128	105	124	112
Mjøl og gryn <i>Cereal flours and groats</i> .....		55	11	24	10	10
Øl og mineralvann <i>Beer and spa waters, also</i> <i>sweetened and flavoured</i> .....		147	44	32	30	41
Dyrefôr <i>Feeding stuff for animals</i> .....		138	45	35	31	27
Annet <i>Other</i> .....		710	151	162	182	215
Oljefrø, fete oljer, fett <i>Oil-seeds, oil-nuts,</i> <i>oils, fats</i> .....	4	24	8	11	3	2
Tømmer, trelast, ved <i>Wood</i> .....	5	530	151	124	128	127
Tømmer, ved <i>Wood in the rough, wood for fuel</i> ..		296	102	59	62	73
Trelast <i>Wood, roughly squared or sawn length-</i> <i>wise, sliced or peeled</i> .....		234	49	65	66	54
Gjødning <i>Fertilizers</i> .....	6	36	3	21	6	6
Rå mineraler unntatt malmer <i>Crude minerals other</i> <i>than ores</i> .....	7	325	64	110	79	72
Jernmalm og skrapjern <i>Iron ore, scrap iron</i> .....	8	19	5	6	1	7
Ikke jernholdige malmer <i>Non-ferrous metal ores</i> ..	9	2	1	1	-	-
Andre råvarer <i>Other crude materials</i> .....	10	40	15	12	10	3
Papirmasse og papiravfall <i>Wood pulp and waste</i> <i>paper</i> .....		6	4	-	2	-
Annet <i>Other</i> .....		34	11	12	8	3
Fast brensel <i>Solid fuels</i> .....	11	7	3	-	-	4
Mineralolje og mineraloljeprodukter, gass <sup>3)</sup> <i>Petroleum and petroleum products, gas<sup>3)</sup></i> .....	12	433	114	71	116	132
Tjære av kull og naturgass <i>Tars from coal, natural</i> <i>gas</i> .....	13	-	-	-	-	-
Kjemiske produkter <i>Chemicals</i> .....	14	168	38	49	32	49
Kalk, sement, andre mineralske produkter <i>Lime,</i> <i>cement, other mineral articles</i> .....	15	317	65	90	80	82
Bygningsartikler <i>Articles for constructions</i> ...		228	47	66	54	61
Kalk og sementvarer ellers <i>Other lime, cement</i> <i>and mineral articles</i> .....		89	18	24	26	21
Metaller <i>Metals</i> .....	16	123	21	48	28	26
Arbeider av uedle metaller <i>Metal manufactures</i> ...	17	196	80	44	49	23
Maskiner og transportmidler <i>Machinery and</i> <i>transport equipment</i> .....	18	224	51	85	36	52
Diverse ferdigvarer <i>Miscellaneous manufacture</i> <i>articles</i> .....	19	739	203	157	215	164
Papir og papp <i>Paper, paperboard and</i> <i>manufactures thereof</i> .....		311	59	37	112	103
Møbler og trevarer <i>Furniture and other wood</i> <i>manufactures</i> .....		123	43	44	15	21
Klær, sko, tekstilvarer <i>Textile fabrics and</i> <i>clothing, footwear</i> .....		63	32	4	21	6
Andre ferdigvarer <i>Other manufactured articles</i> .		242	69	72	67	34
Annet, uspesifisert <i>Special transactions</i> .....	20	1 519	352	369	356	442
Flyttegods <i>Articles removed on transfer of</i> <i>residence</i> .....		6	1	2	2	1
Tomgods <i>Empties</i> .....		172	39	41	40	52
Blandet gods etc. <i>Miscellaneous</i> .....		702	148	163	169	222
Avfall <i>Waste</i> .....		67	16	20	19	12
Uspesifisert <i>Not specified</i> .....		572	148	143	126	155
I alt <i>Total</i> .....		6 520	1 608	1 646	1 571	1 695

1) Transporter med norskregistrerte biler. 2) Etter varenomenklaturen for samferdselsstatistikk i Europa med spesifisering av enkelte vareposter. 3) Medregnet asfalt oppblandet med grus.  
 1) Road goods transports by vehicles registered in Norway. 2) According to the Commodity Classification for Transport Statistics in Europe (CTSE), condensed classification, with principal items. 3) Including asphalt mixed with gravel.

Tabell 26. Transportmengde<sup>1)</sup> etter kvartal og vareslag. Turer 30 km og over. 1973 Tonnage carried<sup>1)</sup> by quarter and commodity. Journeys 30 kms and over. 1973

Vareslag Commodity <sup>2)</sup>	CTSE3) CTSE3)	Hele året The whole year	1. kvartal	2. kvartal	3. kvartal	4. kvartal
			1. quarter	2. quarter	3. quarter	4. quarter
			1 000 tonn	1 000 tons		
Korn .....	1	215	32	68	32	83
Fersk frukt og grønnsaker ..	2	643	136	177	130	200
Andre matvarer, drikkevarer og tobakk .....	3	6 024	1 570	1 463	1 433	1 558
Fisk .....		126	19	46	12	49
Mjølke og fløte .....		2 026	612	452	507	455
Mjøl og gryn .....		378	76	147	73	82
Øl og mineralvann .....		694	168	171	146	209
Dyrefôr .....		911	241	226	221	223
Annet .....		1 889	454	421	474	540
Oljefrø, fete oljer, fett ..	4	188	56	81	36	15
Tømmer, trelast, ved .....	5	5 120	1 509	1 069	1 258	1 284
Tømmer, ved .....		3 576	1 235	699	770	872
Trelast .....		1 544	274	370	488	412
Gjødning .....	6	249	22	134	45	48
Rå mineraler unntatt malmer	7	3 030	565	1 123	672	670
Jernmalm og skrapjern .....	8	183	48	68	7	60
Ikke jernholdige malmer ....	9	22	7	11	-	4
Andre råvarer .....	10	153	87	10	46	10
Papirmasse, papiravfall ..		95	60	-	29	6
Annet .....		58	27	10	17	4
Fast brensel .....	11	22	4	4	1	13
Mineralolje og mineralolje- produkter, gass <sup>4)</sup> .....	12	3 341	791	610	952	988
Tjære av kull og naturgass .	13	6	6	-	-	-
Kjemiske produkter .....	14	1 099	263	266	292	278
Kalk, sement, andre mine- ralske produkter .....	15	2 245	484	549	600	612
Bygningsartikler .....		1 465	308	345	344	468
Kalk og sementvarer ellers		780	176	204	256	144
Metaller .....	16	756	136	232	219	169
Arbeider av uedle metaller .	17	349	133	62	85	69
Maskiner og transportmidler	18	682	156	195	147	184
Diverse ferdigvarer .....	19	1 794	440	446	455	453
Papir og papp .....		807	163	191	234	219
Møbler og trevarer .....		420	107	121	77	115
Klær, sko, tekstilvarer ..		107	46	9	39	13
Andre ferdigvarer .....		460	124	125	105	106
Annet, uspesifisert .....	20	4 826	1 086	1 092	1 238	1 410
Flyttegods .....		20	3	5	10	2
Tomgods .....		460	106	118	97	139
Blandet gods, etc. ....		2 495	455	577	661	802
Avfall .....		213	54	55	72	32
Uspesifisert gods .....		1 638	468	337	398	435
I alt .....		30 947	7 531	7 660	7 648	8 108

1) Se note 1, tabell 25. 3) Se note 2, tabell 25. 4) Se note 3, tabell 25.

1) See note 1, table 25. 2) For English translation, see table 25. 3) See note 2, table 25.

4) See note 3, table 25.

Tabell 27. Transportarbeid (tonnkm)<sup>1)</sup> etter kvartal og vareslag. Turer 30 km og over. 1973  
*Ton-kilometres<sup>1)</sup> by quarter and commodity. Journeys 30 kms and over. 1973*

Vareslag Commodity <sup>2)</sup>	CTSE <sup>3)</sup> CTSE <sup>3)</sup>	Hele året The whole year	1. kvartal	2. kvartal	3. kvartal	4. kvartal
			1. quarter	2. quarter	3. quarter	4. quarter
			1 000 tonnkilometer	1 000 ton-kilometres		
Korn .....	1	18 057	2 202	5 184	1 818	8 853
Fersk frukt og grønnsaker ..	2	88 204	25 114	20 611	15 553	26 926
Andre matvarer, drikkevarer og tobakk .....	3	608 862	163 713	141 438	147 643	156 068
Fisk .....		35 108	7 419	9 420	3 898	14 371
Mjølke og fløte .....		154 627	45 297	32 025	39 778	37 527
Mjøl og gryn .....		32 331	6 670	11 952	6 059	7 650
Øl og mineralvann .....		60 033	14 603	16 834	13 447	15 149
Dyrefôr .....		89 416	22 093	20 212	24 306	22 805
Annet .....		237 347	67 631	50 995	60 155	58 566
Oljefrø, fete oljer, fett ..	4	21 053	9 104	7 176	3 599	2 174
Tømmer, trelast, ved .....	5	509 255	124 361	118 959	132 843	133 093
Tømmer, ved .....		302 352	94 695	62 005	69 676	75 977
Trelast .....		206 903	29 666	56 954	63 167	57 116
Gjødning .....	6	21 653	2 900	10 407	4 634	3 712
Rå mineraler unntatt malmer	7	182 532	37 211	57 694	52 642	34 985
Jernmalm og skrapjern .....	8	22 417	4 312	4 333	2 098	11 674
Ikke jernholdige malmer ....	9	2 784	405	986	9	1 384
Andre råvarer .....	10	27 330	11 719	2 120	11 780	1 711
Papirmasse, papiravfall ..		16 550	5 697	23	9 950	880
Annet .....		10 780	6 022	2 097	1 830	831
Fast brensel .....	11	2 556	246	1 173	129	1 008
Mineralolje og mineralolje- produkter, gass <sup>4)</sup> .....	12	281 019	64 894	54 023	83 257	78 845
Tjære av kull og naturgass .	13	501	501	-	-	-
Kjemiske produkter .....	14	224 037	59 212	51 735	68 396	44 694
Kalk, sement, andre mine- ralske produkter .....	15	254 415	58 066	50 282	64 434	81 633
Bygningsartikler .....		187 909	39 288	37 030	41 843	69 748
Kalk og sementvarer ellers		66 506	18 778	13 252	22 591	11 885
Metaller .....	16	147 680	30 557	38 008	52 942	26 173
Arbeider av uedle metaller .	17	43 210	15 249	10 355	10 338	7 268
Maskiner og transportmidler	18	92 460	21 660	32 363	19 368	19 069
Diverse ferdigvarer .....	19	300 872	56 639	66 639	86 139	91 455
Papir og papp .....		135 768	23 407	28 965	51 357	32 039
Møbler og trevarer .....		71 599	14 497	18 382	14 747	23 973
Klær, sko, tekstilvarer ..		16 134	4 624	1 926	4 654	4 930
Andre ferdigvarer .....		77 371	14 111	17 366	15 381	30 513
Annet, uspesifisert .....	20	786 755	184 172	160 451	193 603	248 529
Flyttegods .....		9 741	2 243	1 738	4 959	801
Tomgods .....		59 708	15 551	13 380	12 956	17 821
Blandet gods, etc. ....		435 681	74 910	97 399	121 746	141 627
Avfall .....		12 545	3 051	2 570	4 405	2 519
Uspesifisert gods .....		269 080	88 417	45 364	49 538	85 761
<b>I alt .....</b>		<b>3 636 652</b>	<b>872 237</b>	<b>83 393</b>	<b>951 225</b>	<b>979 254</b>

1) Se note 1, tabell 25. 3) Se note 2, tabell 25. 4) Se note 3, tabell 25.

1) See note 1, table 25. 2) For English translation, see table 25. 3) See note 2, table 25.

4) See note 3, table 25.

Tabell 28. Turer med last<sup>1)</sup> etter turens lengde og vareslag. Alle turer. 1973

Vareslag	CTSE <sup>2)</sup>	I alt Total	Under	0,5-	1,0-	5,0-	10,0-	20,0-	30,0-	
			0,5 km	0,9 km	4,9 km	9,9 km	19,9 km	29,9 km	49,9 km	
			kms	kms	kms	kms	kms	kms	kms	
1 000 turer										
Korn .....	1	85	-	4	23	9	15	8	11	
Fersk frukt og grønnsaker .....	2	496	-	1	55	42	106	56	67	
Andre matvarer, drikkevarer og tobakk .....	3	4 209	10	32	682	666	831	432	601	
Fisk .....		166	-	-	25	31	57	16	17	
Mjølke og fløte .....		989	2	4	80	135	177	122	195	
Mjøl og gryn .....		118	1	-	19	15	17	11	22	
Øl og mineralvann .....		539	-	5	139	89	104	55	59	
Dyrefôr .....		346	1	2	30	48	86	41	59	
Annet .....	2	051	6	21	389	348	390	187	249	
Oljefrø, fete oljer, fett .....	4	57	-	-	23	4	5	1	8	
Tømmer, trelast, ved .....	5	1 828	13	26	392	311	367	189	227	
Tømmer, ved .....		873	8	18	178	117	158	98	120	
Trelast .....		955	5	8	214	194	209	91	107	
Gjødning .....	6	107	3	2	25	7	18	16	16	
Rå mineraler unntatt malmer ....	7	14 302	2 056	1 590	5 784	2 437	1 675	435	236	
Jernmalm og skrapjern .....	8	233	73	32	70	28	8	3	9	
Ikke jernholdige malmer .....	9	33	4	13	12	-	2	-	2	
Andre råvarer .....	10	171	-	12	45	43	27	4	10	
Papirmasse, papiravfall .....		26	-	1	10	7	2	-	2	
Annet .....		145	-	11	35	36	25	4	8	
Fast brensel .....	11	117	26	24	41	11	3	5	5	
Mineralolje og mineralolje- produkter, gass <sup>3)</sup> .....	12	1 496	30	14	232	265	359	163	194	
Tjære av kull og naturgass .....	13	8	-	-	7	1	-	-	-	
Kjemiske produkter .....	14	726	25	15	231	129	108	50	45	
Kalk, sement, andre mineralske produkter .....	15	2 017	20	47	557	501	418	157	141	
Bygningsartikler .....		1 267	14	31	298	301	285	110	94	
Kalk og sementvarer ellers ...		750	6	16	259	200	133	47	47	
Metaller .....	16	769	8	108	245	108	130	47	49	
Arbeider av uedle metaller .....	17	1 064	4	5	303	207	216	133	102	
Maskiner og transport- midler .....	18	1 557	5	32	411	411	295	179	94	
Diverse ferdigvarer .....	19	3 043	95	87	952	472	475	223	320	
Papir og papp .....		1 093	83	43	292	173	143	48	128	
Møbler og trevarer .....		456	1	11	104	79	81	57	56	
Klær, sko, tekstilvarer .....		331	-	4	129	59	54	22	39	
Andre ferdigvarer .....		1 163	11	29	427	161	197	96	97	
Annet, uspesifisert .....	20	9 126	254	571	2 623	1 834	1 717	608	606	
Flyttegods .....		29	-	-	8	2	6	7	1	
Tomgods .....		664	3	13	148	149	120	59	73	
Blandet gods, etc. ....		2 936	26	67	724	601	591	225	234	
Avfall .....		1 103	28	82	372	228	241	85	45	
Uspesifisert gods .....		4 394	197	409	1 371	854	759	232	253	
I alt .....		41 444	2 626	2 615	12 713	7 486	6 775	2 709	2 743	

1) Transporter med norskregistrerte biler. 2) Etter varenomenklaturen for samferdselsstatistikk i Europa med spesifisering av enkelte vareposter. 3) Medregnet asfalt oppblandet med grus.

Loaded journeys<sup>1)</sup> by length of haul and commodity. All journeys. 1973

50,0- 99,9 km kms	100,0- 149,9 km kms	150,0- 199,9 km kms	200,0- 299,9 km kms	300,0- 399,9 km kms	400,0- 499,9 km kms	500,0 km og over kms	CTSE <sup>2)</sup>	Commodity
1 000 journeys								
9	4	1	1	-	-	-	1	Cereals
116	34	9	4	2	2	2	2	Fruit and vegetables, fresh
							3	Other food products, beverages, tobacco
590	215	78	43	16	6	7		Fish
9	3	3	2	1	1	1		Milk and cream
192	59	16	5	2	-	-		Cereal flours and groats
24	5	3	1	-	-	-		Beer and spa waters, also sweetened and flavoured
60	18	4	3	2	1	-		Feeding stuff for animals
49	17	6	5	1	-	1		Other
256	113	46	27	10	4	5		Oil-seeds, oil-nuts, oils, fats
8	6	1	1	-	-	-	4	Wood
182	57	30	18	10	3	3	5	Wood in the rough, wood for fuel
115	33	16	9	3	-	-		Wood, roughly squared or sawn lengthwise
67	24	14	9	7	3	3	6	Fertilizers
12	5	3	-	-	-	-	7	Crude minerals other than ores
74	6	2	2	2	-	3	8	Iron ore, scrap iron
3	3	1	1	-	-	2	9	Non-ferrous metal ores
-	-	-	-	-	-	-	10	Other crude materials
15	6	4	2	2	-	1		Wood pulp and waste paper
2	-	-	-	2	-	-		Other
13	6	4	2	-	-	1	11	Solid fuels
2	-	-	-	-	-	-	12	Petroleum and petroleum products, gas <sup>3)</sup>
157	51	19	11	-	-	1	13	Tars from coal, natural gas
-	-	-	-	-	-	-	14	Chemicals
64	23	8	10	5	5	8	15	Lime, cement, other mineral articles
100	33	18	12	8	3	2		Articles for constructions
70	28	15	10	6	3	2		Other lime, cement and mineral articles
30	5	3	2	2	-	-	16	Metals
36	16	8	5	2	2	5	17	Metal manufactures
65	15	8	3	1	1	1	18	Machinery and transport equipment
78	26	11	6	3	1	5	19	Miscellaneous manufacture articles
271	77	29	19	8	4	11		Paper, paperboard and manu- factures thereof
132	29	11	4	2	1	4		Furniture and other wood manufactures
34	14	7	6	1	2	3		Textile fabrics and clothing, footwear
8	7	1	4	3	-	1		Other manufactured articles
97	27	10	5	2	1	3	20	Special transactions
588	172	63	38	16	10	26		Articles removed on transfer of residence
1	-	-	1	-	1	2		Empties
65	18	6	6	1	1	2		Miscellaneous
293	96	28	19	11	6	15		Waste
17	4	1	-	-	-	-		Not specified
212	54	28	12	4	2	7		
2 370	749	293	176	75	37	77		Total

1) Road goods transports by vehicles registered in Norway. 2) According to the Commodity Classification for Transport Statistics in Europe (CTSE), condensed classification, with principal items.  
3) Including asphalt mixed with gravel.

Tabell 29. Transportmengde<sup>1)</sup> etter turens lengde og vareslag. Alle turer. 1973

Vareslag	CTSE <sup>2)</sup>	I alt Total	Under	0,5-	1,0-	5,0-	10,0-	20,0-	30,0-
			0,5 km kms	0,9 km kms	4,9 km kms	9,9 km kms	19,9 km kms	29,9 km kms	49,9 km kms
1 000 tonn									
Korn .....	1	581	-	4	161	43	101	57	74
Fersk frukt og grønnsaker ...	2	1 152	-	2	102	95	188	122	134
Andre matvarer, drikkevarer og tobakk .....	3	12 316	28	65	1 708	1 464	1 815	1 212	1 918
Fisk .....		277	-	-	48	44	22	37	35
Mjølk og fløte .....		3 508	9	10	198	386	483	396	711
Mjøl og gryn .....		806	2	1	207	76	84	58	124
Øl og mineralvann .....		1 904	1	14	402	245	326	222	233
Dyrefôr .....		1 741	3	11	104	152	369	191	299
Annet .....		4 080	13	29	749	561	531	308	516
Oljefrø, fete oljer, fett ...	4	441	-	-	206	21	21	5	44
Tømmer, trelast, ved .....	5	11 972	89	95	1 792	1 539	2 020	1 317	1 786
Tømmer, ved .....		8 478	78	69	1 211	1 005	1 474	1 065	1 330
Trelast .....		3 494	11	26	581	534	546	252	456
Gjødning .....	6	576	11	3	76	40	88	109	85
Rå mineraler unntatt malmer .	7	95 565	13 912	10 315	37 528	16 070	11 418	3 292	2 045
Jernmalm og skrapjern .....	8	1 630	532	119	611	149	21	15	76
Ikke jernholdige malmer .....	9	238	28	91	90	-	7	-	15
Andre råvarer .....	10	464	2	73	91	68	68	9	46
Papirmasse, papiravfall ...		157	-	5	24	16	17	-	28
Annet .....		307	2	68	67	52	51	9	18
Fast brensel .....	11	644	159	148	224	55	15	21	10
Mineralolje og mineralolje- produkter, gass <sup>3)</sup> .....	12	9 635	85	79	1 089	1 562	2 439	1 040	1 154
Tjære av kull og naturgass ..	13	48	-	-	37	4	1	-	1
Kjemiske produkter .....	14	4 057	141	72	1 119	478	861	287	198
Kalk, sement, andre mine- ralske produkter .....	15	9 889	92	189	2 516	2 249	1 862	736	709
Bygningsartikler .....		5 451	42	103	1 184	1 139	1 096	422	384
Kalk og sementvarer ellers		4 438	50	86	1 332	1 110	766	314	325
Metaller .....	16	3 238	58	497	851	442	462	172	162
Arbeider av uedle metaller ..	17	1 358	11	9	403	251	245	90	110
Maskiner og transport- midler .....	18	2 493	6	39	484	539	439	304	218
Diverse ferdigvarer .....	19	5 055	47	101	1 491	803	548	271	445
Papir og papp .....		2 134	39	43	574	338	220	113	181
Møbler og trevarer .....		900	1	26	176	139	84	54	104
Klær, sko, tekstilvarer ...		372	-	3	75	123	46	18	57
Andre ferdigvarer .....		1 649	7	29	666	203	198	86	103
Annet, uspesifisert .....	20	27 467	1 345	1 998	10 154	4 024	3 807	1 313	1 422
Flyttegods .....		46	-	-	8	5	9	4	1
Tomgods .....		1 131	1	8	218	187	159	98	153
Blandet gods, etc. ....		5 627	119	141	1 031	714	754	373	494
Avfall .....		3 690	52	478	1 154	724	819	250	134
Uspesifisert gods .....		16 973	1 173	1 371	7 743	2 394	2 066	588	640
I alt .....		188 819	16 546	13 899	60 733	29 896	26 426	10 372	10 652

1) Transporter med norskregistrerte biler. 2) Etter varenomenklaturen for samferdselsstatistikk i Europa med spesifikasjon av enkelte vareposter. 3) Medregnet asfalt oppblandet med grus.

Tonnage carried<sup>1)</sup> by length of haul and commodity. All journeys. 1973

50,0- 99,9 km kms	100,0- 149,9 km kms	150,0- 199,9 km kms	200,0- 299,9 km kms	300,0- 399,9 km kms	400,0- 499,9 km kms	500,0 km og over kms	CTSE <sup>2)</sup>	Commodity
1 000 tons								
84	33	7	14	-	-	3	1	Cereals
270	112	48	25	17	13	24	2	Fruit and vegetables, fresh
2 256	940	419	259	80	65	87	3	Other food products, beverages, tobacco
22	6	8	13	10	12	20		Fish
891	268	91	46	11	5	3		Milk and cream
151	48	38	11	-	5	1		Cereal flours and groats
276	100	37	32	5	8	3		Beer and spa waters, also sweetened and flavoured
320	157	73	42	10	-	10		Feeding stuff for animals
596	361	172	115	44	35	50		Other
56	57	8	13	1	6	3	4	Oil-seeds, oil-nuts, oils, fats
1 915	661	307	262	128	39	22	5	Wood
1 483	407	167	159	25	3	2		Wood in the rough, wood for fuel
432	254	140	103	103	36	20		Wood, roughly squared or sawn lengthwise
81	44	33	3	3	-	-	6	Fertilizers
789	49	25	35	27	9	51	7	Crude minerals other than ores
31	37	16	4	4	-	15	8	Iron ore, scrap iron
2	-	1	-	-	4	-	9	Non-ferrous metal ores
49	9	5	5	32	2	5	10	Other crude materials
31	2	-	-	32	-	2		Wood pulp and waste paper
18	7	5	5	-	2	3		Other
3	2	4	1	-	-	2	11	Solid fuels
1 244	543	236	138	7	2	17	12	Petroleum and petroleum products, gas <sup>3)</sup>
3	1	1	-	-	-	-	13	Tars from coal, natural gas
324	193	72	86	45	56	125	14	Chemicals
798	283	148	106	113	47	41	15	Lime, cement, other mineral articles
477	228	121	92	87	41	35		Articles for constructions Other lime, cement and mineral articles
321	55	27	14	26	6	6		Metals
208	110	75	46	40	27	88	16	Metal manufactures
121	41	22	19	14	6	16	17	Machinery and transport equipment
252	85	36	31	14	11	35	18	Miscellaneous manufacture articles
515	322	127	121	64	45	155		Paper, paperboard and manu- factures thereof
247	172	53	31	36	14	73		Furniture and other wood manufactures
85	60	44	57	14	19	37		Textile fabrics and clothing, footwear
16	15	2	5	3	1	8		Other manufactured articles
167	75	28	28	11	11	37	20	Special transactions
1 693	733	255	252	129	90	252		Articles removed on transfer of residence
3	2	1	3	-	3	7		Empties
148	64	21	44	5	16	9		Miscellaneous
831	485	173	140	106	64	202		Waste
56	11	6	5	-	-	1		Not specified
655	171	54	60	18	7	33		
10 694	4 255	1 845	1 420	718	422	941		Total

1) Road goods transports by vehicles registered in Norway. 2) According to the Commodity Classification for Transport Statistics in Europe (CTSE), condensed classification, with principal items.

3) Including asphalt mixed with gravel.

Tabell 30. Turer med last<sup>1)</sup> etter turens lengde og vareslag. Turer i innenlandsk transport. 1973

Vareslag	CTSE <sup>2)</sup>	I alt Total	Under 0,5 km kms	0,5- 0,9 km kms	1,0- 4,9 km kms	5,0- 9,9 km kms	10,0- 19,9 km kms	20,0- 29,9 km kms	30,0- 49,9 km kms
1 000 turer									
Korn .....	1	85	-	4	23	9	15	8	11
Fersk frukt og grønnsaker ...	2	493	-	1	55	42	106	56	67
Andre matvarer, drikkevarer og tobakk .....	3	4 204	10	32	682	666	831	432	601
Fisk .....		164	-	-	25	31	57	16	17
Mjølke og fløte .....		989	2	4	80	135	177	122	195
Mjøl og gryn .....		118	1	-	19	15	17	11	22
Øl og mineralvann .....		539	-	5	139	89	104	55	59
Dyrefôr .....		345	1	2	30	48	86	41	59
Annet .....		2 049	6	21	389	348	390	187	249
Oljefrø, fete oljer, fett ...	4	57	-	-	23	4	5	1	8
Tømmer, trelast, ved .....	5	1 816	13	26	392	311	367	188	226
Tømmer, ved .....		865	8	18	178	117	158	97	119
Trelast .....		951	5	8	214	194	209	91	107
Gjødning .....	6	105	3	2	25	7	18	16	16
Rå mineraler unntatt malmer .	7	14 299	2 056	1 590	5 784	2 437	1 675	435	236
Jernmalm og skrapjern .....	8	233	73	32	70	28	8	3	9
Ikke jernholdige malmer .....	9	33	4	13	12	-	2	-	2
Andre råvarer .....	10	168	-	12	45	43	27	4	10
Papirmasse, papiravfall ...		24	-	1	10	7	2	-	2
Annet .....		144	-	11	35	36	25	4	8
Fast brensel .....	11	117	26	24	41	11	3	5	5
Mineralolje og mineralolje- produkter, gass <sup>3)</sup> .....	12	1 496	30	14	232	265	359	163	194
Tjære av kull og naturgass ..	13	8	-	-	7	1	-	-	-
Kjemiske produkter .....	14	712	25	15	231	129	108	47	45
Kalk, sement, andre mine- ralske produkter .....	15	2 014	20	47	557	501	418	156	141
Bygningsartikler .....		1 264	14	31	298	301	285	109	94
Kalk og sementvarer ellers		750	6	16	259	200	133	47	47
Metaller .....	16	764	8	108	245	108	130	47	49
Arbeider av uedle metaller ..	17	1 063	4	5	303	207	216	133	102
Maskiner og transport- midler .....	18	1 554	5	32	411	411	295	179	93
Diverse ferdigvarer .....	19	3 032	95	87	952	472	475	223	318
Papir og papp .....		1 090	83	43	292	173	143	48	128
Møbler og trevarer .....		455	1	11	104	79	81	57	56
Klær, sko, tekstilvarer ...		327	-	4	129	59	54	22	38
Andre ferdigvarer .....		1 160	11	29	427	161	197	96	96
Annet, uspesifisert .....	20	9 110	254	571	2 623	1 834	1 717	608	606
Flyttegods .....		28	-	-	8	2	6	7	1
Tomgods .....		661	3	13	148	149	120	59	73
Blandet gods, etc. ....		2 927	26	67	724	601	591	225	234
Avfall .....		1 103	28	82	372	228	241	85	45
Uspesifisert gods .....		4 391	197	409	1 371	854	759	232	253
I alt .....		41 363	2 626	2 615	12 713	7 486	6 775	2 704	2 739

1) Transporter med norskregistrerte biler. 2) Etter varenomenklaturen for samferdselsstatistikk i Europa med spesifisering av enkelte vareposter. 3) Medregnet asfalt oppblandet med grus.



Loaded journeys<sup>1)</sup> by length of haul and commodity. Journeys in inland transport. 1973

50,0- 99,9 km kms	100,0- 149,9 km kms	150,0- 199,9 km kms	200,0- 299,9 km kms	300,0- 399,9 km kms	400,0- 499,9 km kms	500,0 km og over kms	CTSE <sup>2)</sup>	Commodity
1 000 journeys								
9	4	1	1	-	-	-	1	Cereals
115	34	9	4	1	2	1	2	Fruit and vegetables, fresh
							3	Other food products, beverages, tobacco
590	214	77	42	16	6	5		Fish
9	3	2	1	1	1	1		Milk and cream
192	59	16	5	2	-	-		Cereal flours and groats
24	5	3	1	-	-	-		Beer and spa waters, also sweetened and flavoured
60	18	4	3	2	1	-		Feeding stuff for animals
49	17	6	5	1	-	-		Other
256	112	46	27	10	4	4	4	Oil-seeds, oil-nuts, oils, fats
8	6	1	1	-	-	-	5	Wood
181	57	28	14	9	2	2		Wood in the rough, wood for fuel
114	33	14	6	3	-	-		Wood, roughly squared or sawn lengthwise, sliced or peeled
67	24	14	8	6	2	2	6	Fertilizers
12	3	3	-	-	-	-	7	Crude minerals other than ores
74	6	2	2	1	-	1	8	Iron ore, scrap iron
3	3	1	1	-	-	2	9	Non-ferrous metal ores
-	-	-	-	-	-	-	10	Other crude materials
15	6	4	2	-	-	-		Wood pulp and waste paper
2	-	-	-	-	-	-		Other
13	6	4	2	-	-	-	11	Solid fuels
2	-	-	-	-	-	-	12	Petroleum and petroleum products, gas <sup>3)</sup>
157	51	19	11	-	-	1	13	Tars from coal, natural gas
-	-	-	-	-	-	-	14	Chemicals
64	23	8	9	3	2	3	15	Lime, cement, other mineral articles
100	33	18	11	8	2	2		Articles for constructions
70	28	15	9	6	2	2		Other lime, cement and mineral articles
30	5	3	2	2	-	-	16	Metals
36	16	8	4	2	2	1	17	Metal manufactures
65	15	8	3	1	-	1	18	Machinery and transport equipment
78	26	11	6	2	1	4	19	Miscellaneous manufacture articles
271	77	29	19	6	3	5		Paper, paperboard and manu- factures thereof
132	29	11	4	2	1	1		Furniture and other wood manufactures
34	14	7	6	1	1	3		Textile fabrics and clothing, footwear
8	7	1	4	1	-	-		Other manufactured articles
97	27	10	5	2	1	1	20	Special transactions
588	172	63	35	14	9	16		Articles removed on transfer of residence
1	-	-	1	-	1	1		Empties
65	18	6	4	1	1	1		Miscellaneous
293	96	28	18	10	5	9		Waste
17	4	1	-	-	-	-		Not specified
212	54	28	12	3	2	5		
2 368	746	290	165	63	29	44		Total

1) Road goods transports by vehicles registered in Norway. 2) According to the Commodity Classification for Transport Statistics in Europe (CTSE), condensed classification, with principal items.  
3) Including asphalt mixed with gravel.

Tabell 31. Transportmengde<sup>1)</sup> etter turens lengde og vareslag. Turer i innenlandsk transport. 1973

Vareslag	CTSE <sup>2)</sup>	I alt Total	Under	0,5-	1,0-	5,0-	10,0-	20,0-	30,0-
			0,5 km	0,9 km	4,9 km	9,9 km	19,9 km	29,9 km	49,9 km
1 000 tonn									
Korn .....	1	581	-	4	161	43	101	57	74
Fersk frukt og grønnsaker ...	2	1 112	-	2	102	95	188	122	133
Andre matvarer, drikkevarer og tobakk .....	3	12 250	28	65	1 708	1 464	1 815	1 212	1 917
Fisk .....		245	-	-	48	44	22	37	35
Mjølke og fløte .....		3 508	9	10	198	386	483	396	711
Mjøl og gryn .....		804	2	1	207	76	84	58	124
Øl og mineralvann .....		1 902	1	14	402	245	326	222	233
Dyrefôr .....		1 736	3	11	104	152	369	191	299
Annet .....		4 055	13	29	749	561	531	308	515
Oljefrø, fete oljer, fett ...	4	427	-	-	206	21	21	5	44
Tømmer, trelast, ved .....	5	11 780	89	95	1 792	1 538	2 020	1 310	1 777
Tømmer, ved .....		8 339	78	69	1 211	1 005	1 474	1 058	1 321
Trelast .....		3 441	11	26	581	533	546	252	456
Gjødning .....	6	575	11	3	76	40	88	109	85
Rå mineraler unntatt malmer .	7	95 504	13 912	10 315	37 528	16 070	11 418	3 292	2 045
Jernmalm og skrapjern .....	8	1 629	532	119	611	148	21	15	76
Ikke jernholdige malmer .....	9	238	28	91	90	-	7	-	15
Andre råvarer .....	10	426	2	73	91	68	68	9	46
Papirmasse, papiravfall ...		125	-	5	24	16	17	-	28
Annet .....		301	2	68	67	52	51	9	18
Fast brensel .....	11	644	159	148	224	55	15	21	10
Mineralolje og mineralolje- produkter, gass <sup>3)</sup> .....	12	9 629	85	79	1 089	1 562	2 439	1 040	1 154
Tjære av kull og naturgass ..	13	48	-	-	37	4	1	-	1
Kjemiske produkter .....	14	3 811	141	72	1 119	478	861	221	198
Kalk, sement, andre mine- ralske produkter .....	15	9 814	92	189	2 516	2 248	1 862	733	705
Bygningsartikler .....		5 383	42	103	1 184	1 138	1 096	419	380
Kalk og sementvarer ellers		4 431	50	86	1 332	1 110	766	314	325
Metaller .....	16	3 142	58	497	851	442	462	172	160
Arbeider av uedle metaller ..	17	1 353	11	9	403	251	245	90	107
Maskiner og transport- midler .....	18	2 462	6	39	484	539	439	304	218
Diverse ferdigvarer .....	19	4 910	47	101	1 491	802	547	271	441
Papir og papp .....		2 058	39	43	574	338	220	113	181
Møbler og trevarer .....		876	1	26	176	139	84	54	104
Klær, sko, tekstilvarer ...		360	-	3	75	123	46	18	55
Andre ferdigvarer .....		1 616	7	29	666	202	197	86	101
Annet, uspesifisert .....	20	27 243	1 345	1 998	10 154	4 021	3 806	1 313	1 421
Flyttegods .....		44	-	-	8	5	9	4	1
Tomgods .....		1 103	1	8	218	187	159	98	153
Blandet gods, etc. ....		5 490	119	141	1 031	714	754	373	493
Avfall .....		3 688	52	478	1 154	724	819	250	134
Uspesifisert gods .....		16 918	1 173	1 371	7 743	2 391	2 065	588	640
I alt .....		187 578	16 546	13 899	60 733	29 889	26 424	10 296	10 627

1) Transporter med norskregistrerte biler. 2) Etter varenomenklaturen for samferdselsstatistikk i Europa med spesifikasjon av enkelte vareposter. 3) Medregnet asfalt oppblandet med grus.

## Tonnage carried by length of haul and commodity. Journeys in inland transport. 1973

50,0- 99,9 km kms	100,0- 149,9 km kms	150,0- 199,9 km kms	200,0- 299,9 km kms	300,0- 399,9 km kms	400,0- 499,9 km kms	500,0 km or over kms	CTSE <sup>2)</sup>	Commodity
1 000 tons								
84	33	7	14	-	-	3	1	Cereals
253	108	48	23	12	12	14	2	Fruit and vegetables, fresh
2 256	937	415	250	77	58	48	3	Other food products, beverages, tobacco
22	5	4	6	7	7	8		Fish
891	268	91	46	11	5	3		Milk and cream
151	48	38	9	-	5	1		Cereal flours and groats
276	100	37	32	5	8	1		Beer and spa waters, also sweetened and flavoured
320	157	73	42	10	-	5		Feeding stuff for animals
596	359	172	115	44	33	30		Other
56	55	7	10	1	1	-	4	Oil-seeds, oil-nuts, oils, fats
1 897	652	268	200	101	33	8	5	Wood
1 465	407	130	112	6	3	-		Wood in the rough, wood for fuel
432	245	138	88	95	30	8		Wood, roughly squared or sawn lengthwise
81	43	33	3	3	-	-	6	Fertilizers
786	49	25	35	11	4	14	7	Crude minerals other than ores
31	37	16	4	4	-	15	8	Iron ore, scrap iron
2	-	1	-	-	4	-	9	Non-ferrous metal ores
49	9	4	3	-	2	2	10	Other crude materials
31	2	-	-	-	-	2		Wood pulp and waste paper
18	7	4	3	-	2	-		Other
3	2	4	1	-	-	2	11	Solid fuels
1 244	539	236	138	7	2	15	12	Petroleum and petroleum products <sup>3)</sup>
3	1	1	-	-	-	-	13	Tars from coal, natural gas
321	193	72	65	30	7	33	14	Chemicals
798	278	146	82	103	28	34	15	Lime, cement, other mineral articles
477	223	119	68	77	24	33		Articles for constructions Other lime, cement and mineral articles
321	55	27	14	26	4	1		
207	110	73	38	36	24	21	16	Metals
121	41	22	19	11	5	9	17	Metal manufacture
252	85	36	30	6	7	17	18	Machinery and transport equipment
513	319	126	112	51	28	61	19	Miscellaneous manufacture articles
247	172	53	27	31	7	13		Paper, paperboard and manu- factures thereof
85	58	43	55	8	12	31		Furniture and other wood manufactures
16	15	2	5	2	-	-		Textile fabrics and clothing, footwear
165	74	28	25	10	9	17		Other manufactured articles
1 693	733	242	224	103	56	134	20	Special transactions
3	2	1	3	-	2	6		Articles removed on transfer of residence
148	64	20	31	5	7	4		Empties
831	485	170	129	91	45	114		Miscellaneous
56	11	6	3	-	-	1		Waste
655	171	45	58	7	2	9		Not specified
10 650	4 224	1 782	1 251	556	271	430		Total

- 1) Road goods transports by vehicles registered in Norway. 2) According to the Commodity Classification for Transport Statistics in Europe (CTSE), condensed classifications, with principal items.  
3) Including asphalt mixed with gravel.

Tabell 32. Transportmengde<sup>1)</sup> etter turens lengde og kjøretøygruppe. Detaljert gruppering. Alle turer. 1973

Kjøretøy- grupper	Nyttelast- grupper	I alt <i>Total</i>	Under 0,5 km <i>kms</i>	0,5- 0,9 km <i>kms</i>	1,0- 4,9 km <i>kms</i>	5,0- 9,9 km <i>kms</i>	10,0- 19,9 km <i>kms</i>	20,0- 29,9 km <i>kms</i>	30,0- 49,9 km <i>kms</i>
					1 000 tonn				
Varebiler	1,0 tonn og over ..	5 115	53	428	1 432	848	1 123	255	516
Lastebiler	Under 2,0 tonn ....	1 450	5	18	353	346	259	160	130
"	2,0 - 2,9 " ....	1 879	1	22	358	250	444	175	303
"	3,0 - 3,9 " ....	4 231	636	103	994	728	674	259	383
"	4,0 - 4,9 " ....	12 201	1 178	974	4 068	2 097	1 615	593	775
"	5,0 - 5,9 " ....	28 035	2 291	2 780	9 907	4 709	3 487	1 460	1 421
"	6,0 - 6,9 " ....	35 811	2 562	3 008	12 756	6 031	4 912	1 929	1 728
"	7,0 - 7,9 " ....	20 119	2 049	1 566	6 797	3 059	2 840	1 065	904
"	8,0 - 8,9 " ....	15 335	1 590	973	4 467	2 776	2 212	841	795
"	9,0 - 9,9 " ....	7 028	331	950	2 538	801	885	396	318
"	10,0 tonn og over ..	35 130	5 418	2 363	11 929	4 616	3 885	1 313	1 239
 Spesialbiler:									
Kombinerte biler for personer og gods .....		1 231	1	3	441	265	158	77	143
Annen lastebil .....		5 112	235	109	1 483	1 277	1 235	413	205
Tankbil for olje og bensin .....		3 080	27	32	293	431	550	341	469
Tankbil for andre varer .....		2 462	48	30	313	246	337	294	486
Trekkvogn for semitrailer .....		10 600	121	540	2 604	1 416	1 810	801	837
I alt		188 819	16 546	13 899	60 733	29 896	26 426	10 372	10 652

1) Transporter med norskregistrerte biler.

Tonnage carried<sup>1)</sup> by length of haul and type of vehicle. Detailed classification. All journeys. 1973

50,0- 99,9 km kms	100,0- 149,9 km kms	150,0- 199,9 km kms	200,0- 299,9 km kms	300,0- 399,9 km kms	400,0- 499,9 km kms	500,0 km og over kms	Type of vehicle	Carrying capacity
<i>1 000 tons</i>								
253	92	41	27	17	6	24	Vans	1.0 ton and over
153	20	1	2	3	-	-	Lorries	Under 2.0 tons
210	59	36	17	2	2	-	"	2.0 - 2.9 "
321	71	35	19	3	2	3	"	3.0 - 3.9 "
627	186	39	32	10	5	2	"	4.0 - 4.9 "
1 252	414	140	95	39	7	33	"	5.0 - 5.9 "
1 659	639	229	169	75	37	77	"	6.0 - 6.9 "
905	407	176	104	57	51	139	"	7.0 - 7.9 "
660	372	208	178	102	65	96	"	8.0 - 8.9 "
355	187	88	77	36	22	44	"	9.0 - 9.9 "
1 754	877	449	403	302	170	412	"	10.0 tons and over
<i>Special vehicles:</i>								
111	20	6	0	-	-	6	Combined vehicles	0,0 tons and over
111	36	6	2	0	-	-	Special lorries	" " "
548	209	89	59	21	5	6	Tank lorries for petrol/oil	" " "
493	118	35	28	8	4	22	Tank lorries for other products	" " "
1 282	548	267	208	43	46	77	Tractors for semitrailers	" " "
10 694	4 255	1 845	1 420	718	422	941	Total	

1) Road goods transports by vehicles registered in Norway.

Tabell 33. Transportmengde<sup>1)</sup> etter turens lengde og kjøretøygruppe. Med og uten tilhenger. Alle turer. 1973 *Tonnage carried<sup>1)</sup> by length of haul and type of vehicle. With and without use of trailer. All journeys. 1973*

Kjøretøygruppe Type of vehicle	I alt Total	0,0- 4,9 km kms	5,0- 29,9 km kms	30,0- 99,9 km kms	100,0- 299,9 km kms	300,0 km og over and over
		1 000 tonn		1 000 tons		
Laste- og varebiler <sup>2)</sup> <i>Lorries and vans<sup>2)</sup></i>						
Nyttelast capacity	<i>Carrying</i>					
1,0 - 4,9 t .....	24 876	10 623	9 826	3 671	677	79
" 5,0 - 7,9 t .....	83 965	43 716	29 492	7 869	2 373	515
" 8,0 t og over and over .....	57 493	30 559	17 725	5 121	2 839	1 249
Spesialbiler <i>Special vehicles</i>						
Tankbiler <i>Tank lorries</i> .....	5 542	743	2 199	1 996	538	66
Trekkvogner <i>Tractors for semi-trailers</i> .....	10 600	3 265	4 027	2 119	1 023	166
Andre spesialbiler <i>Other special vehicles</i> .....	6 343	2 272	3 425	570	70	6
I alt <i>Total</i> .....	188 819	91 178	66 694	21 346	7 520	2 081

1) Transporter med norskregistrerte biler. 2) Varebiler med nyttelast 1,0 tonn og over.

1) Road goods transport by vehicles registered in Norway. 2) Vans with a carrying capacity of 1.0 ton and over.

Tabell 34. Transportmengde<sup>1)</sup> på turer med tilhenger etter turens lengde og kjøretøygruppe. 1973  
*Tonnage carried<sup>1)</sup> in journeys with use of trailer, by length of haul and type of vehicle. 1973*

Kjøretøygruppe Type of vehicle	I alt Total	0,0- 4,9 km kms	5,0- 29,9 km kms	30,0- 99,9 km kms	100,0- 299,9 km kms	300,0 km og over and over
		1 000 tonn		1 000 tons		
Laste- og varebiler <sup>2)</sup> <i>Lorries and vans<sup>2)</sup></i>						
Nyttelast capacity	<i>Carrying</i>					
1,0 - 4,9 t .....	1 916	855	782	192	81	6
" 5,0 - 7,9 t .....	10 033	2 616	3 509	2 500	994	414
" 8,0 t og over and over .....	12 813	1 934	3 946	3 416	2 347	1 170
Spesialbiler <i>Special vehicles</i>						
Tankbiler <i>Tank lorries</i> .....	1 884	83	574	770	393	64
Trekkvogner <i>Tractors for semi-trailers</i> .....	10 600	3 265	4 027	2 119	1 023	166
Andre spesialbiler <i>Other special vehicles</i> .....	636	216	285	120	15	-
I alt <i>Total</i> .....	37 882	8 969	13 123	9 117	4 853	1 820

1) Se note 1, tabell 33. 2) Se note 2, tabell 33.

1) See note 1, table 33. 2) See note 2, table 33.

Tabell 35. Turer med last<sup>1)</sup> til terminal etter terminaltype og vareslag. Alle turer. 1973 Loaded journeys<sup>1)</sup> to the terminal, by type of terminal and commodity. All journeys. 1973

Vareslag Commodity	CTSE <sup>2)</sup> CTSE <sup>2)</sup>	I alt Total	Havn Port	Gods-	Jern-	Annen	Uspesi-	
				sentral Road goods terminal	bane Rail- way	terminal Other terminal	fisert Unspeci- fied	
				1 000 turer	1 000 journeys			
Korn <i>Cereals</i> .....	1	85	2	-	-	77	6	
Fersk frukt og grønnsaker <i>Fruit and vegetables, fresh</i> .....	2	496	14	2	5	372	103	
Andre matvarer, drikkevarer og tobakk <i>Other food products, beverages, tobacco</i> .....	3	4 209	139	56	74	2 992	948	
Fisk <i>Fish</i> .....		166	18	2	-	81	65	
Mjølke og fløte <i>Milk and cream</i> .....		989	5	14	2	680	288	
Mjøl og gryn <i>Cereal flours and groats</i> .....		118	11	3	7	76	21	
Øl og mineralvann <i>Beer and spa waters, also sweetend and flavoured</i> .....		539	19	-	4	402	114	
Dyrefôr <i>Feeding stuff for animals</i> .....		346	10	5	3	283	45	
Annet <i>Other</i> .....		2 051	76	32	58	1 470	415	
Oljefrø, fete oljer, fett <i>Oil-seeds, oil-nuts, oils, fats</i> .....	4	57	2	2	5	30	18	
Tømmer, trelast, ved <i>Wood</i> .....	5	1 828	30	11	38	1 532	217	
Tømmer, ved <i>Wood in the rough, wood for fuel</i> ..		873	4	4	19	739	107	
Trelast <i>Wood, roughly squared or sawn length-wise, sliced or peeled</i> .....		955	26	7	19	793	110	
Gjødning <i>Fertilizers</i> .....	6	107	3	1	1	91	11	
Rå mineraler unntatt malmer <i>Crude minerals other than ores</i> .....	7	14 302	343	4	8	10 835	3 112	
Jernmalm og skrapjern <i>Iron ore, scrap iron</i> .....	8	233	36	-	7	184	6	
Ikke jernholdige malmer <i>Non-ferrous metal ores</i> ..	9	33	4	3	-	21	5	
Andre råvarer <i>Other crude materials</i> .....	10	171	12	4	3	60	92	
Papirmasse og papiravfall <i>Wood pulp and waste paper</i> .....		26	4	-	1	20	1	
Annet <i>Other</i> .....		145	8	4	2	40	91	
Fast brensel <i>Solid fuels</i> .....	11	117	13	-	-	87	17	
Mineralolje og mineraloljeprodukter, gass <sup>3)</sup> <i>Petroleum and petroleum products, gas<sup>3)</sup></i> .....	12	1 496	49	21	16	1 132	278	
Tjære av kull og naturgass <i>Tars from coal, natural gas</i> .....	13	8	-	-	1	1	6	
Kjemiske produkter <i>Chemicals</i> .....	14	726	91	17	43	490	85	
Kalk, sement, andre mineralske produkter <i>Lime, cement, other mineral articles</i> .....	15	2 017	91	11	22	1 638	255	
Bygningsartikler <i>Articles for constructions</i> ...		1 267	49	11	21	1 055	131	
Kalk og sementvarer ellers <i>Other lime, cement and mineral articles</i> .....		750	42	-	1	583	124	
Metaller <i>Metals</i> .....	16	769	73	10	25	597	64	
Arbeider av uedle metaller <i>Metal manufactures</i> ...	17	1 064	30	30	15	906	83	
Maskiner og transportmidler <i>Machinery and transport equipment</i> .....	18	1 557	77	47	72	1 179	182	
Diverse ferdigvarer <i>Miscellaneous manufacture articles</i> .....	19	3 043	238	115	268	2 176	246	
Papir og papp <i>Paper, paperboard and manufactures thereof</i> .....		1 093	96	25	114	794	64	
Møbler og trevarer <i>Furniture and other wood manufactures</i> .....		456	33	13	27	338	45	
Klær, sko, tekstilvarer <i>Textile fabrics and clothing, footwear</i> .....		331	13	29	61	220	8	
Andre ferdigvarer <i>Other manufactured articles</i> ..		1 163	96	48	66	824	129	
Annet, uspesifisert <i>Special transactions</i> .....	20	9 126	240	426	488	4 347	3 625	
Flyttegods <i>Articles removed on transfer of residence</i> .....		29	-	1	4	23	1	
Tomgods <i>Empties</i> .....		664	32	9	15	495	113	
Blandet gods etc. <i>Miscellaneous</i> .....		2 936	122	366	383	1 881	184	
Avfall <i>Waste</i> .....		1 103	17	1	6	896	183	
Uspesifisert <i>Not specified</i> .....		4 394	69	49	80	1 052	3 144	
I alt <i>Total</i> .....		41 444	1 487	760	1 091	28 747	9 359	

1) Transporter med norskregistrerte biler. 2) Etter varenenomenklaturen for samferdselsstatistikk i Europa med spesifikasjon av enkelte vareposter. 3) Medregnet asfalt oppblandet med grus.

1) Road goods transports by vehicles registered in Norway. 2) According to the Commodity Classification for Transport Statistics in Europe (CTSE), condensed classification, with principal items. 3) Including asphalt mixed with gravel.

Tabell 36. Transportmengde<sup>1)</sup> til terminal etter terminaltype og vareslag. Alle turer. 1973 Tonnage  
 carried<sup>1)</sup> to the terminal, by type of terminal, and commodity. All journeys. 1973

Vareslag <sup>2)</sup> Commodity	CTSE <sup>3)</sup> CTSE <sup>3)</sup>	I alt Total	Havn Port	1 000 tonn		Annen terminal Other terminal	Uspesifisert Unspecified
				Gods- sentral Road goods terminal	Jernbane Railway		
Korn .....	1	581	23	-	-	518	40
Fersk frukt og grønnsaker ....	2	1 152	55	11	11	858	217
Andre matvarer, drikkevarer og tobakk .....	3	12 316	529	207	223	8 733	2 624
Fisk .....		277	85	7	1	132	52
Mjølke og fløte .....		3 508	17	53	5	2 465	968
Mjøl og gryn .....		806	67	27	46	477	189
Øl og mineralvann .....		1 904	113	3	26	1 371	391
Dyrefôr .....		1 741	56	20	15	1 420	230
Annet .....		4 080	191	97	130	2 868	794
Oljefrø, fete oljer, fett ....	4	441	7	3	22	275	134
Tømmer, trelast, ved .....	5	11 972	170	70	266	9 930	1 536
Tømmer, ved .....		8 478	58	38	158	7 141	1 083
Trelast .....		3 494	112	32	108	2 789	453
Gjødning .....	6	576	22	9	5	464	76
Rå mineraler unntatt malmer ..	7	95 565	2 873	27	47	71 124	21 494
Jernmalm og skrapjern .....	8	1 630	342	-	35	1 202	51
Ikke jernholdige malmer .....	9	238	29	19	-	144	46
Andre råvarer .....	10	464	63	7	12	294	88
Papirmasse, papiravfall ....		157	25	-	7	122	3
Annet .....		307	38	7	5	172	85
Fast brensel .....	11	644	80	-	-	460	104
Mineralolje og mineraloljepro- dukter, gass <sup>4)</sup> .....	12	9 635	264	60	45	7 687	1 579
Tjære av kull og naturgass ...	13	48	1	-	3	7	37
Kjemiske produkter .....	14	4 057	558	50	138	2 870	441
Kalk, sement, andre mineralske produkter .....	15	9 889	285	50	87	7 951	1 516
Bygningsartikler .....		5 451	160	50	77	4 424	740
Kalk og sementvarer ellers .		4 438	125	-	10	3 527	776
Metaller .....	16	3 238	360	24	71	2 536	247
Arbeider av uedle metaller ...	17	1 358	84	33	32	1 048	161
Maskiner og transportmidler ..	18	2 493	161	72	81	1 881	298
Diverse ferdigvarer .....	19	5 055	711	184	338	3 283	539
Papir og papp .....		2 134	277	53	179	1 321	304
Møbler og trevarer .....		900	58	46	41	653	102
Klær, sko, tekstilvarer ....		372	8	19	43	297	5
Andre ferdigvarer .....		1 649	368	66	75	1 012	128
Annet, uspesifisert .....	20	27 467	677	1 197	1 089	9 147	15 357
Flyttegods .....		46	1	3	2	36	4
Tomgods .....		1 131	94	16	28	794	199
Blandet gods, etc. ....		5 627	330	1 058	937	3 016	286
Avfall .....		3 690	65	-	7	3 016	602
Uspesifisert gods .....		16 973	187	120	115	2 285	14 266
I alt .....		188 819	7 294	2 023	2 505	130 412	46 585

1) Se note 1, tabell 35. 3) Se note 2, tabell 35. 4) Se note 3, tabell 35.

1) See note 1, table 35. 2) For English translation, see table 35. 3) See note 2, table 35.

4) See note 3, table 35.



Tabell 37. Transportarbeid (tonnkm)<sup>1)</sup> utført på turer til terminal etter terminaltype og vareslag. Alle turer. 1973 *Ton-kilometres performed in journeys to the terminal, by type of terminal and commodity. All journeys. 1973*

Vareslag <sup>2)</sup> <i>Commodity</i>	CTSE <sup>3)</sup> <i>CTSE<sup>3)</sup></i>	I alt <i>Total</i>	Havn <i>Port</i>	Gods-	Jernbane	Annen	Uspesifisert <i>Unspecified</i>
				sentral <i>Road goods terminal</i>	<i>Railway</i>	terminal <i>Other terminal</i>	
				1 000 tonnkilometer		1 000 ton-kilometres	
Korn .....	1	21 616	1 146	-	-	18 381	2 089
Fersk frukt og grønnsaker ....	2	93 719	5 178	1 704	224	68 974	17 639
Andre matvarer, drikkevarer og tobakk .....	3	672 258	9 755	20 548	2 594	501 945	137 416
Fisk .....		36 728	5 477	67	2	19 857	11 325
Mjølke og fløte .....		174 141	103	3 964	161	127 680	42 233
Mjøl og gryn .....		36 032	607	2 932	193	27 232	5 068
Øl og mineralvann .....		72 638	535	396	70	58 247	13 390
Dyrefôr .....		100 705	899	2 766	210	78 672	18 158
Annet .....		252 014	2 134	10 423	1 958	190 257	47 242
Oljefrø, fete oljer, fett ....	4	22 977	894	565	116	13 669	7 733
Tømmer, trelast, ved .....	5	582 223	9 559	15 302	7 392	473 057	76 913
Tømmer, ved .....		356 615	5 204	5 697	5 483	290 128	50 103
Trelast .....		225 608	4 355	9 605	1 909	182 929	26 810
Gjødning .....	6	25 828	1 318	394	131	21 080	2 905
Rå mineraler unntatt malmer ..	7	595 749	13 678	2 039	629	439 821	139 582
Jernmalm og skrapjern .....	8	25 444	2 502	-	27	18 647	4 268
Ikke jernholdige malmer .....	9	3 190	411	168	-	2 453	158
Andre råvarer .....	10	28 792	566	2 427	36	23 570	2 193
Papirmasse, papiravfall ....		16 993	419	-	12	16 527	35
Annet .....		11 799	147	2 427	24	7 043	2 158
Fast brensel .....	11	4 236	359	-	-	3 435	442
Mineralolje og mineraloljeprodukter, gass <sup>4)</sup> .....	12	351 801	4 654	2 238	613	281 794	62 502
Tjære av kull og naturgass ...	13	564	110	-	13	404	37
Kjemiske produkter .....	14	249 447	6 175	10 619	3 284	202 697	26 672
Kalk, sement, andre mineralske produkter .....	15	318 307	3 951	8 190	1 535	272 651	31 980
Bygningsartikler .....		223 513	2 042	8 184	1 348	194 617	17 322
Kalk og sementvarer ellers .		94 794	1 909	6	187	78 034	14 658
Metaller .....	16	163 140	6 004	1 326	3 027	142 188	10 595
Arbeider av uedle metaller ...	17	51 199	1 863	1 418	333	40 790	6 795
Maskiner og transportmidler ..	18	110 425	6 472	6 047	1 035	76 543	20 328
Diverse ferdigvarer .....	19	322 959	13 480	20 503	5 617	249 056	34 303
Papir og papp .....		144 982	9 346	6 820	1 522	107 361	19 933
Møbler og trevarer .....		75 244	676	8 812	1 320	60 338	4 098
Klær, sko, tekstilvarer ....		18 261	286	592	793	16 298	292
Andre ferdigvarer .....		84 472	3 172	4 279	1 982	65 059	9 980
Annet, uspesifisert .....	20	922 039	17 652	191 326	33 913	425 224	253 924
Flyttegods .....		9 999	3	159	4	9 129	704
Tomgods .....		66 037	1 245	1 592	225	53 744	9 231
Blandet gods, etc. ....		462 182	11 365	159 134	30 005	220 525	41 153
Avfall .....		36 852	305	1	44	30 145	6 357
Uspesifisert gods .....		346 969	4 734	30 440	3 635	111 681	196 479
I alt .....		4 565 913	105 727	284 814	60 519	3 276 379	838 474

1) Se note 1, tabell 35. 3) Se note 2, tabell 35. 4) Se note 3, tabell 35.

1) See note 1, table 35. 2) For English translation, see table 35. 3) See note 2, table 35.

4) See note 3, table 35.

Tabell 38. Turer med last<sup>1)</sup> fra terminal etter terminaltype og vareslag. Alle turer. 1973  
 Loaded journeys<sup>1)</sup> from the terminal, by type of terminal and commodity. All journeys.  
 1973

Vareslag Commodity <sup>2)</sup>	CTSE <sup>3)</sup> CTSE <sup>3)</sup>	I alt Total	Havn Port	1 000 turer 1 000 journeys		Annen terminal Other terminal	Uspesifisert Unspecified
				Gods- sentral Road goods terminal	Jernbane Railway		
Korn .....	1	85	9	-	-	71	5
Fersk frukt og grønnsaker ....	2	496	23	10	7	355	101
Andre matvarer, drikkevarer og tobakk .....	3	4 209	135	85	38	2 997	954
Fisk .....		166	12	3	-	86	65
Mjølke og fløte .....		989	1	10	2	692	284
Mjøl og gryn .....		118	5	5	1	85	22
Øl og mineralvann .....		539	6	-	1	417	115
Dyrefôr .....		346	11	6	2	283	44
Annet .....		2 051	100	61	32	1 434	424
Oljefrø, fete oljer, fett ....	4	57	13	-	4	22	18
Tømmer, trelast, ved .....	5	1 828	28	10	36	1 534	220
Tømmer, ved .....		873	8	3	8	747	107
Trelast .....		955	20	7	28	787	113
Gjødning .....	6	107	16	1	2	77	11
Rå mineraler unntatt malmer ..	7	14 302	555	5	8	10 629	3 105
Jernmalm og skrapjern .....	8	233	19	2	-	204	8
Ikke jernholdige malmer .....	9	33	16	-	-	12	5
Andre råvarer .....	10	171	10	5	4	61	91
Papirmasse, papiravfall ....		26	-	-	-	25	1
Annet .....		145	10	5	4	36	90
Fast brensel .....	11	117	68	-	-	32	17
Mineralolje og mineraloljeprodukter, gass <sup>4)</sup> .....	12	1 496	122	9	5	1 083	277
Tjære av kull og naturgass ...	13	8	-	-	-	2	6
Kjemiske produkter .....	14	726	74	17	21	529	85
Kalk, sement, andre mineralske produkter .....	15	2 017	68	23	23	1 652	251
Bygningsartikler .....		1 267	42	22	20	1 056	127
Kalk og sementvarer ellers .		750	26	1	3	596	124
Metaller .....	16	769	90	11	22	581	65
Arbeider av uedle metaller ...	17	1 064	35	39	12	894	84
Maskiner og transportmidler ..	18	1 557	118	48	41	1 166	184
Diverse ferdigvarer .....	19	3 043	230	64	176	2 326	247
Papir og papp .....		1 093	88	8	97	835	65
Møbler og trevarer .....		456	16	12	9	374	45
Klær, sko, tekstilvarer ....		331	39	14	33	237	8
Andre ferdigvarer .....		1 163	87	30	37	880	129
Annet, uspesifisert .....	20	9 126	274	490	499	4 230	3 633
Flyttegods .....		29	-	1	-	27	1
Tomgods .....		664	34	7	20	487	116
Blandet gods, etc. ....		2 936	147	426	379	1 798	186
Avfall .....		1 103	7	1	6	906	183
Uspesifisert gods .....		4 394	86	55	94	1 012	3 147
I alt .....		41 444	1 903	819	898	28 457	9 367

1) Se note 1, tabell 35. 3) Se note 2, tabell 35. 4) Se note 3, tabell 35.

1) See note 1, table 35. 2) For English translation, see table 35. 3) See note 2, table 35.

4) See note 3, table 35.

Tabell 39. Transportmengde<sup>1)</sup> fra terminal etter terminaltype og vareslag. Alle turer. 1973 Tonnage carried<sup>1)</sup> from the terminal, by type of terminal and commodity. All journeys. 1973

Vareslag <sup>2)</sup> Commodity	CTSE <sup>3)</sup> CTSE	I alt Total	Havn Port	Gods-		Annen		Uspesifisert Unspecified
				sentral Road goods terminal	Jernbane Railway	terminal Other terminal		
				1 000 tonn	1 000 tons			
Korn .....	1	581	60	-	-	483	38	
Fersk frukt og grønnsaker ....	2	1 152	127	23	18	782	202	
Andre matvarer, drikkevarer og tobakk .....	3	12 316	428	213	134	8 921	2 620	
Fisk .....		277	43	7	1	178	48	
Mjølke og fløte .....	3	508	5	32	6	2 512	953	
Mjøl og gryn .....		806	29	41	8	535	193	
Øl og mineralvann .....	1	904	21	-	12	1 478	393	
Dyrefôr .....	1	741	63	25	10	1 418	225	
Annet .....	4	080	267	108	97	2 800	808	
Oljefrø, fete oljer, fett ....	4	441	121	1	22	163	134	
Tømmer, trelast, ved .....	5	11 972	124	61	212	10 030	1 545	
Tømmer, ved .....		8 478	65	29	77	7 231	1 076	
Trelast .....		3 494	59	32	135	2 799	469	
Gjødning .....	6	576	100	9	9	382	76	
Rå mineraler unntatt malmer ..	7	95 565	3 575	55	40	70 445	21 450	
Jernmalm og skrapjern .....	8	1 630	110	43	-	1 422	55	
Ikke jernholdige malmer .....	9	238	99	10	-	83	46	
Andre råvarer .....	10	464	45	4	13	317	85	
Papirmasse, papiravfall ....		157	3	-	-	149	5	
Annet .....		307	42	4	13	168	80	
Fast brensel .....	11	644	399	-	-	141	104	
Mineralolje og mineraloljeprodukter, gass <sup>4)</sup> .....	12	9 635	804	89	31	7 146	1 565	
Tjære av kull og naturgass ...	13	48	1	-	-	10	37	
Kjemiske produkter .....	14	4 057	617	83	91	2 817	449	
Kalk, sement, andre mineralske produkter .....	15	9 889	372	73	77	7 881	1 486	
Bygningsartikler .....		5 451	229	68	68	4 371	715	
Kalk og sementvarer ellers .		4 438	143	5	9	3 510	771	
Metaller .....	16	3 238	580	56	56	2 293	253	
Arbeider av uedle metaller ...	17	1 358	103	32	12	1 043	168	
Maskiner og transportmidler ..	18	2 493	210	57	75	1 845	306	
Diverse ferdigvarer .....	19	5 055	546	135	257	3 577	540	
Papir og papp .....		2 134	174	43	164	1 446	307	
Møbler og trevarer .....		900	56	38	23	679	104	
Klær, sko, tekstilvarer ....		372	122	16	18	211	5	
Andre ferdigvarer .....		1 649	194	38	52	1 241	124	
Annet, uspesifisert .....	20	27 467	902	1 423	1 115	8 651	15 376	
Flyttegods .....		46	1	4	1	36	4	
Tomgods .....		1 131	105	11	49	763	203	
Blandet gods, etc. ....		5 627	476	1 250	905	2 692	304	
Avfall .....		3 690	29	3	8	3 048	602	
Uspesifisert gods .....		16 973	291	155	152	2 112	14 263	
I alt .....		188 819	9 323	2 367	2 162	128 432	46 535	

1) Se note 1, tabell 35. 3) Se note 2, tabell 35. 4) Se note 3, tabell 35.

1) See note 1, table 35. 2) For English translation, see table 35. 3) See note 2, table 35.

4) See note 3, table 35.

Tabell 40. Transportarbeid (tonnkm)<sup>1)</sup> utført på turer fra terminal etter terminaltype og vareslag. Alle turer. 1973 *Ton-kilometres performed in journeys from the terminal, by type of terminal and commodity. All journeys. 1973*

Vareslag <sup>2)</sup> Commodity	CTSE <sup>3)</sup>		Havn Port	Gods- sentral Road goods terminal	Jernbane Railway	Annen terminal Other terminal	Uspesifisert Unspecified
	I alt Total						
			1 000 tonnkilometer	1 000 ton-kilometres			
Korn .....	1	21 616	327	-	-	19 228	2 061
Fersk frukt og grønnsaker ....	2	93 719	10 843	3 743	1 856	60 330	16 947
Andre matvarer, drikkevarer og tobakk .....	3	672 258	17 226	19 693	2 646	498 614	134 079
Fisk .....		36 728	6 419	635	49	19 368	10 257
Mjølke og fløte .....		174 141	70	2 361	322	130 998	40 390
Mjøl og gryn .....		36 032	913	3 191	121	26 594	5 213
Øl og mineralvann .....		72 638	61	30	27	59 083	13 437
Dyrefôr .....		100 705	2 883	4 032	309	75 476	18 005
Annet .....		252 014	6 880	9 444	1 818	187 095	46 777
Olje, fetete oljer, fett ....	4	22 977	891	550	114	13 689	7 733
Tømmer, trelast, ved .....	5	582 223	5 232	13 446	4 499	481 775	77 271
Tømmer, ved .....		356 615	1 775	5 574	1 922	297 319	50 025
Trelast .....		225 608	3 457	7 872	2 577	184 456	27 246
Gjødning .....	6	25 828	5 366	460	122	16 923	2 957
Rå mineraler unntatt malmer ..	7	595 749	19 623	1 593	324	435 751	138 458
Jernmalm og skrapjern .....	8	25 444	635	1 722	1	18 753	4 333
Ikke jernholdige malmer .....	9	3 190	299	508	109	2 116	158
Andre råvarer .....	10	28 792	2 224	2 389	187	21 920	2 072
Papirmasse, papiravfall ....		16 993	86	-	12	16 783	112
Annet .....		11 799	2 138	2 389	175	5 137	1 960
Fast brensel .....	11	4 236	759	-	-	3 035	442
Mineralolje og mineraloljeprodu- dukter, gass <sup>4)</sup> .....	12	351 801	29 291	2 978	489	258 766	60 277
Tjære av kull og naturgass ...	13	564	133	-	-	394	37
Kjemiske produkter .....	14	249 447	7 851	24 379	1 980	188 429	26 808
Kalk, sement, andre mineralske produkter .....	15	318 307	8 663	8 941	1 460	267 382	31 861
Bygningsartikler .....		223 513	5 805	8 626	1 320	190 649	17 113
Kalk og sementvarer ellers .		94 794	2 858	315	140	76 733	14 748
Metaller .....	16	163 140	8 926	3 380	477	139 403	10 954
Arbeider av uedle metaller ...	17	51 199	1 438	1 951	173	40 781	6 856
Maskiner og transportmidler ..	18	110 425	4 067	5 762	1 731	78 336	20 529
Diverse ferdigvarer .....	19	322 959	11 736	12 278	3 397	261 209	34 339
Papir og papp .....		144 982	5 329	3 974	1 587	114 225	19 867
Møbler og trevarer .....		75 244	1 045	5 282	199	64 403	4 315
Klær, sko, tekstilvarer ....		18 261	1 005	698	268	15 998	292
Andre ferdigvarer .....		84 472	4 357	2 324	1 343	66 583	9 865
Annet, uspesifisert .....	20	922 039	23 911	207 521	41 293	394 752	254 562
Flyttegods .....		9 999	14	240	5	8 990	750
Tomgods .....		66 037	619	315	239	55 483	9 381
Blandet gods, etc. ....		462 182	15 637	171 783	37 024	194 655	43 083
Avfall .....		36 852	182	136	45	30 114	6 375
Uspesifisert gods .....		346 969	7 459	35 047	3 980	105 510	194 973
I alt .....		4 565 913	159 441	311 294	60 858	3 201 586	832 734

1) Se note 1, tabell 35. 3) Se note 2, tabell 35. 4) Se note 3, tabell 35.

1) See note 1, table 35. 2) For English translation, see table 35. 3) See note 2, table 35.

4) See note 3, table 35.

Tabell 41. Turer med last<sup>1)</sup> til terminal etter terminaltype og vareslag. Turer 30 km og over.  
1973 Loaded journeys<sup>1)</sup> to the terminal, by type of terminal and commodity. Journeys  
30 kms and over. 1973

Vareslag Commodity	CTSE <sup>2)</sup> CTSE <sup>2)</sup>	I alt Total	Gods-				Annen Other	Uspesi- fisert Unspe- cified
			Havn Port	sentral Road goods termi- nal	Jern- bane Rail- way	terminal terminal		
		1 000 turer		1 000 journeys				
Korn Cereals .....	1	26	1	-	-	22	3	
Fersk frukt og grønnsaker Fruit and vegetables, fresh .....	2	236	2	1	2	187	44	
Andre matvarer, drikkevarer og tobakk Other food products, beverages, tobacco .....	3	1 556	11	28	8	1 172	337	
Fisk Fish .....		37	2	-	-	24	11	
Mjølke og fløte Milk and cream .....		469	-	13	2	343	111	
Mjøl og gryn Cereal flours and groats .....		55	1	3	-	42	9	
Øl og mineralvann Beer and spa waters, also sweetened and flavoured .....		147	-	-	-	112	35	
Dyrefôr Feeding stuff for animals .....		138	2	1	-	118	17	
Annet Other .....		710	6	11	6	533	154	
Oljefrø, fete oljer, fett Oil-seeds, oil-nuts, oils, fats .....	4	24	-	-	-	12	12	
Tømmer, trelast, ved Wood .....	5	530	8	5	5	430	82	
Tømmer, ved Wood in the rough, wood for fuel ...		296	4	3	3	236	50	
Trelast Wood, roughly squared or sawn length- wise, sliced or peeled .....		234	4	2	2	194	32	
Gjødning Fertilizers .....	6	36	1	1	-	30	4	
Rå mineraler unntatt malmer Crude minerals other than ores .....	7	325	6	1	1	229	88	
Jernmalm og skrapjern Iron ore, scrap iron .....	8	19	2	-	-	14	3	
Ikke jernholdige malmer Non-ferrous metal ores ...	9	2	-	-	-	2	-	
Andre råvarer Other crude materials .....	10	40	-	-	-	28	12	
Papirmasse og papiravfall Wood pulp and waste paper .....		6	-	-	-	6	-	
Annet Other .....		34	-	-	-	22	12	
Fast brensel Solid fuels .....	11	7	-	-	-	6	1	
Mineralolje og mineraloljeprodukter, gass <sup>3)</sup> Petroleum and petroleum products, gas <sup>3)</sup> .....	12	433	9	2	-	323	99	
Tjære av kull og naturgass Tars from coal, natural gas .....	13	-	-	-	-	-	-	
Kjemiske produkter Chemicals .....	14	168	7	5	5	135	16	
Kalk, sement, andre mineralske produkter Lime, cement, other mineral articles .....	15	317	3	5	1	278	30	
Bygningsartikler Articles for constructions ...		228	1	5	1	204	17	
Kalk og sementvarer ellers Other lime, cement and mineral articles .....		89	2	-	-	74	13	
Metaller Metals .....	16	123	5	2	1	100	15	
Arbeider av uedle metaller Metal manufactures ...	17	196	1	2	1	162	30	
Maskiner og transportmidler Machinery and transport equipment .....	18	224	5	5	5	176	33	
Diverse ferdigvarer Miscellaneous manufacture articles .....	19	739	19	17	24	591	88	
Papir og papp Paper, paperboard and manufactures thereof .....		311	8	2	1	282	18	
Møbler og trevarer Furniture and other wood manufactures .....		123	1	5	3	99	15	
Klær, sko, tekstilvarer Textile fabrics and clothing, footwear .....		63	3	1	7	51	1	
Andre ferdigvarer Other manufactured articles ..		242	7	9	13	159	54	
Annet, uspesifisert Special transactions .....	20	1 519	33	197	72	816	401	
Flyttegods Articles removed on transfer of residence .....		6	-	-	-	5	1	
Tomgods Empties .....		172	1	3	-	140	28	
Blandet gods, etc. Miscellaneous .....		702	25	168	67	379	63	
Avfall Waste .....		67	-	-	-	59	8	
Uspesifisert Not specified .....		572	7	26	5	233	301	
I alt Total .....		6 520	113	271	125	4 713	1 298	

1) Transporter med norskregistrerte biler. 2) Etter varenomenklaturen for samferdselsstatistikk i Europa med spesifisering av enkelte vareposter. 3) Medregnet asfalt oppblandet med grus.

1) Road goods transports by vehicles registered in Norway. 2) According to the Commodity Classification for Transport Statistics in Europe (CTSE), condensed classification, with principal items. 3) Including asphalt mixed with gravel.

Tabell 42. Transportmengde<sup>1)</sup> til terminal etter terminaltype og vareslag. Turer 30 km og over.  
 1973 *Tonnage carried<sup>1)</sup> to the terminal, by type of terminal and commodity. Journeys  
 30 kms and over. 1973*

Vareslag <i>Commodity<sup>2)</sup></i>	CTSE <sup>3)</sup> <i>CTSE<sup>3)</sup></i>	I alt <i>Total</i>	Havn <i>Port</i>	Gods-	Jernbane	Annen	Uspesifisert <i>Unspecified</i>
				sentral <i>Road goods terminal</i>	Railway	terminal <i>Other terminal</i>	
				1 000 tonn	1 000 tons		
Korn .....	1	215	15	-	-	175	25
Fersk frukt og grønnsaker .....	2	643	22	9	2	476	134
Andre matvarer, drikkevarer og tobakk .....	3	6 024	54	152	24	4 568	1 226
Fisk .....		126	19	1	-	79	27
Mjølke og fløte .....		2 026	1	50	3	1 504	468
Mjøl og gryn .....		378	4	27	1	282	64
Øl og mineralvann .....		694	-	3	-	542	149
Dyrefôr .....		911	9	13	2	771	116
Annet .....		1 889	21	58	18	1 390	402
Oljefrø, fete oljer, fett .....	4	188	4	1	-	111	72
Tømmer, trelast, ved .....	5	5 120	96	56	62	4 093	813
Tømmer, ved .....		3 576	55	29	46	2 858	588
Trelast .....		1 544	41	27	16	1 235	225
Gjødning .....	6	249	10	4	2	204	29
Rå mineraler unntatt malmer ....	7	3 030	75	11	4	2 100	840
Jernmalm og skrapjern .....	8	183	43	-	-	103	37
Ikke jernholdige malmer .....	9	22	9	1	-	11	1
Andre råvarer .....	10	153	7	2	-	129	15
Papirmasse, papiravfall .....		95	5	-	-	90	-
Annet .....		58	2	2	-	39	15
Fast brensel .....	11	22	-	-	-	19	3
Mineralolje og mineraloljeprodukter, gass <sup>4)</sup> .....	12	3 341	50	25	1	2 642	623
Tjære av kull og naturgass .....	13	6	1	-	-	5	-
Kjemiske produkter .....	14	1 099	47	35	23	888	106
Kalk, sement, andre mineralske produkter .....	15	2 245	36	39	4	1 930	236
Bygningsartikler .....		1 465	11	39	4	1 287	124
Kalk og sementvarer ellers ...		780	25	-	-	643	112
Metaller .....	16	756	34	11	5	643	63
Arbeider av uedle metaller .....	17	349	7	10	2	292	38
Maskiner og transportmidler ....	18	682	38	22	7	519	96
Diverse ferdigvarer .....	19	1 794	129	99	52	1 307	207
Papir og papp .....		807	96	21	8	589	93
Møbler og trevarer .....		420	5	43	12	329	31
Klær, sko, tekstilvarer .....		107	4	3	11	86	3
Andre ferdigvarer .....		460	24	32	21	303	80
Annet, uspesifisert .....	20	4 826	148	892	279	2 111	1 396
Flyttegods .....		20	-	1	-	17	2
Tomgods .....		460	14	8	-	361	77
Blandet gods, etc. ....		2 495	99	796	258	1 172	170
Avfall .....		213	-	-	-	188	25
Uspesifisert gods .....		1 638	35	87	21	373	1 122
I alt .....		30 947	825	1 369	467	22 326	5 960

1) Se note 1, tabell 41. 3) Se note 2, tabell 41. 4) Se note 3, tabell 41.

1) See note 1, table 41. 2) For English translation, see table 41. 3) See note 2, table 41.

4) See note 3, table 41.

Tabell 43. Transportarbeid (tonnkm)<sup>1)</sup> utført på turer til terminal etter terminaltype og vareslag. Turer 30 km og over. 1973 Ton-kilometres<sup>1)</sup> performed in journeys to the terminal, by type of terminal and commodity. Journeys 30 kms and over. 1973

Vareslag Commodity <sup>2)</sup>	CTSE <sup>3)</sup> CTSE <sup>3)</sup>	I alt Total	Havn Port	Gods-	Jernbane	Annen	Uspesifisert Unspecified
				sentral Road goods terminal	Railway	terminal Other terminal	
				1 000 tonnkilometer	1 000 ton-kilometres		
Korn .....	1	18 057	1 115	-	-	15 029	1 913
Fersk frukt og grønnsaker ....	2	88 204	4 995	1 675	145	65 025	16 364
Andre matvarer, drikkevarer og tobakk .....	3	608 862	6 755	20 098	1 466	459 251	121 292
Fisk .....		35 108	4 654	54	-	19 395	11 005
Mjølke og fløte .....		154 627	50	3 900	157	114 832	35 688
Mjøl og gryn .....		32 331	163	2 932	24	24 857	4 355
Øl og mineralvann .....		60 033	50	396	-	49 204	10 383
Dyrefôr .....		89 416	626	2 686	103	69 819	16 182
Annet .....		237 347	1 212	10 130	1 182	181 144	43 679
Oljefrø, fete oljer, fett ....	4	22 053	870	532	-	13 270	7 381
Tømmer, trelast, ved .....	5	509 255	8 832	15 138	5 742	412 392	67 151
Tømmer, ved .....		302 352	5 157	5 579	4 447	244 474	42 695
Trelast .....		206 903	3 675	9 559	1 295	167 918	24 456
Gjødning .....	6	21 653	1 182	377	108	17 834	2 152
Rå mineraler unntatt malmer ..	7	182 532	3 393	1 962	157	131 663	45 357
Jernmalm og skrapjern .....	8	22 417	1 722	-	-	16 574	4 121
Ikke jernholdige malmer .....	9	2 784	349	159	-	2 210	66
Andre råvarer .....	10	27 331	461	2 369	-	22 845	1 656
Papirmasse, papiravfall ....		16 550	360	-	-	16 190	-
Annet .....		10 781	101	2 369	-	6 655	1 656
Fast brensel .....	11	2 556	-	-	-	2 407	149
Mineralolje og mineraloljeprodukter, gass <sup>4)</sup> .....	12	281 019	3 440	1 962	40	224 742	50 835
Tjære av kull og naturgass ...	13	501	110	-	-	391	-
Kjemiske produkter .....	14	224 037	4 490	10 489	1 646	183 497	23 915
Kalk, sement, andre mineralske produkter .....	15	254 414	2 532	8 032	534	221 104	22 212
Bygningsartikler .....		187 909	1 096	8 032	534	166 049	12 198
Kalk og sementvarer ellers .		66 505	1 436	-	-	55 055	10 014
Metaller .....	16	147 680	4 455	1 260	2 309	129 760	9 896
Arbeider av uedle metaller ...	17	43 210	1 394	1 269	188	34 374	5 985
Maskiner og transportmidler ..	18	92 460	5 202	5 518	282	63 185	18 273
Diverse ferdigvarer .....	19	300 872	11 015	19 920	4 184	233 530	32 223
Papir og papp .....		135 768	8 345	6 532	764	101 321	18 806
Møbler og trevarer .....		71 599	462	8 776	1 162	57 611	3 588
Klær, sko, tekstilvarer ....		16 134	244	501	593	14 522	274
Andre ferdigvarer .....		77 371	1 964	4 111	1 665	60 076	9 555
Annet, uspesifisert .....	20	786 755	14 168	188 572	27 072	370 560	186 383
Flyttegods .....		9 741	-	146	-	8 909	686
Tomgods .....		59 708	691	1 488	-	49 661	7 868
Blandet gods, etc. ....		435 681	9 586	156 816	24 278	204 955	40 046
Avfall .....		12 545	15	-	-	11 234	1 296
Uspesifisert gods .....		269 080	3 876	30 122	2 794	95 801	136 487
I alt .....		3 636 652	76 480	279 332	43 873	2 619 643	617 324

1) Se note 1, tabell 41. 3) Se note 2, tabell 41. 4) Se note 3, tabell 41.

1) See note 1, table 41. 2) For English translation, see table 41. 3) See note 2, table 41.

4) See note 3, table 41.

Tabell 44. Turer med last<sup>1)</sup> fra terminal etter terminaltype og vareslag. Turer 30 km og over. 1973  
*Loaded journeys<sup>1)</sup> from the terminal by type of terminal and commodity. Journeys 30 kms  
 and over. 1973*

Vareslag Commodity <sup>2)</sup>	CTSE <sup>3)</sup>	I alt	Havn	Gods-	Jernbane	Annen	Uspesifisert Unspecified
	CTSE <sup>3)</sup>	Total	Port	sentral Road goods terminal	Railway	terminal Other terminal	
				I 000 turer		I 000 journeys	
Korn .....	1	26	-	-	-	23	3
Fersk frukt og grønnsaker .....	2	236	4	7	4	178	43
Andre matvarer, drikkevarer og tobakk .....	3	1 556	14	23	5	1 176	338
Fisk .....		37	2	-	-	25	10
Mjølke og fløte .....		469	-	7	2	352	108
Mjøl og gryn .....		55	2	3	-	41	9
Øl og mineralvann .....		147	-	-	-	112	35
Dyrefôr .....		138	4	3	1	114	16
Annet .....		710	6	10	2	532	160
Oljefrø, fete oljer, fett .....	4	24	1	-	-	11	12
Tømmer, trelast, ved .....	5	530	4	5	5	432	84
Tømmer, ved .....		296	2	3	2	239	50
Trelast .....		234	2	2	3	193	34
Gjødning .....	6	36	7	1	-	24	4
Rå mineraler unntatt malmer .....	7	325	12	2	-	224	87
Jernmalm og skrapjern .....	8	19	1	2	-	12	4
Ikke jernholdige malmer .....	9	2	1	-	-	1	-
Andre råvarer .....	10	40	4	1	1	22	12
Papirmasse, papiravfall .....		6	-	-	-	6	-
Annet .....		34	4	1	1	16	12
Fast brensel .....	11	7	1	-	-	5	1
Mineralolje og mineraloljeprodukter, gass <sup>4)</sup> .....	12	433	37	3	-	295	98
Tjære av kull og naturgass .....	13	-	-	-	-	-	-
Kjemiske produkter .....	14	168	14	10	6	121	17
Kalk, sement, andre mineralske produkter .....	15	317	12	8	2	266	29
Bygningsartikler .....		228	8	8	2	194	16
Kalk og sementvarer ellers .....		89	4	-	-	72	13
Metaller .....	16	123	7	2	3	95	16
Arbeider av uedle metaller .....	17	196	2	2	1	161	30
Maskiner og transportmidler .....	18	224	8	2	5	175	34
Diverse ferdigvarer .....	19	739	21	10	7	613	88
Papir og papp .....		311	3	2	2	286	18
Møbler og trevarer .....		123	2	3	-	103	15
Klær, sko, tekstilvarer .....		63	3	2	2	55	1
Andre ferdigvarer .....		242	13	3	3	169	54
Annet, uspesifisert .....	20	1 519	28	229	86	773	403
Flyttegods .....		6	-	-	-	5	1
Tomgods .....		172	-	-	-	142	30
Blandet gods, etc. ....		702	19	202	80	338	63
Avfall .....		67	-	-	-	59	8
Uspesifisert gods .....		572	9	27	6	229	301
I alt .....		6 520	178	307	125	4 607	1 303

1) Se note 1, tabell 41. 3) Se note 2, tabell 41. 4) Se note 3, tabell 41.

1) See note 1, table 41. 2) For English translation, see table 41. 3) See note 2, table 41.

4) See note 3, table 41.



Tabell 45. Transportmengde<sup>1)</sup> fra terminal etter terminaltype og vareslag. Turer 30 km og over.  
 1973 *Tonnage carried<sup>1)</sup> from the terminal, by type of terminal and commodity. Journeys  
 30 kms and over. 1973*

Vareslag Commodity <sup>2)</sup>	CTSE <sup>3)</sup> CTSE <sup>3)</sup>	I alt Total	Havn Port	Gods-	Jernbane	Annen	Uspesifisert Unspecified
				sentral Road goods terminal	Railway	terminal Other terminal	
				1 000 tonn	1 000 tons		
Korn .....	1	215	2	-	-	188	25
Fersk frukt og grønnsaker .....	2	643	48	16	9	445	125
Andre matvarer, drikkevarer og tobakk .....	3	6 024	100	129	23	4 555	1 217
Fisk .....		126	17	1	1	84	23
Mjølke og fløte .....		2 026	1	25	5	1 541	454
Mjøl og gryn .....		378	12	30	2	269	65
Øl og mineralvann .....		694	-	-	-	545	149
Dyrefôr .....		911	28	19	4	747	113
Annet .....		1 889	42	54	11	1 369	413
Oljefrø, fete oljer, fett .....	4	188	10	1	-	105	72
Tømmer, trelast, ved .....	5	5 120	43	51	39	4 166	821
Tømmer, ved .....		3 576	23	29	16	2 925	583
Trelast .....		1 544	20	22	23	1 241	238
Gjødning .....	6	249	58	5	1	155	30
Rå mineraler unntatt malmer ....	7	3 030	128	37	2	2 034	829
Jernmalm og skrapjern .....	8	183	9	43	-	93	38
Ikke jernholdige malmer .....	9	22	6	10	-	5	1
Andre råvarer .....	10	133	26	3	3	109	12
Papirmasse, papiravfall .....		95	2	-	-	91	2
Annet .....		58	24	3	3	18	10
Fast brensel .....	11	22	3	-	-	16	3
Mineralolje og mineraloljeprodukter, gass <sup>4)</sup> .....	12	3 341	302	45	2	2 383	609
Tjære av kull og naturgass .....	13	6	1	-	-	5	-
Kjemiske produkter .....	14	1 099	45	72	23	845	114
Kalk, sement, andre mineralske produkter .....	15	2 245	90	47	14	1 860	234
Bygningsartikler .....		1 465	49	44	13	1 238	121
Kalk og sementvarer ellers ...		780	41	3	1	622	113
Metaller .....	16	756	51	22	4	613	66
Arbeider av uedle metaller ....	17	349	16	14	2	278	39
Maskiner og transportmidler ....	18	682	24	17	20	525	96
Diverse ferdigvarer .....	19	1 794	77	84	25	1 402	206
Papir og papp .....		807	27	31	11	646	92
Møbler og trevarer .....		420	7	31	1	349	32
Klær, sko, tekstilvarer .....		107	2	7	3	92	3
Andre ferdigvarer .....		460	41	15	10	315	79
Annet, uspesifisert .....	20	4 826	174	1 025	321	1 899	1 407
Flyttegods .....		20	-	1	-	16	3
Tomgods .....		460	-	3	-	379	78
Blandet gods, etc. ....		2 495	117	907	298	990	183
Avfall .....		213	1	1	-	185	26
Uspesifisert gods .....		1 638	56	113	23	329	1 117
I alt .....		30 947	1 213	1 621	488	21 681	5 944

1) Se note 1, tabell 41. 3) Se note 2, tabell 41. 4) Se note 3, tabell 41.

1) See note 1, table 41. 2) For English translation, see table 41. 3) See note 2, table 41.

4) See note 3, table 41.

Tabell 46. Transportarbeid (tonnkm)<sup>1)</sup> utført på turer fra terminal etter terminaltype og vareslag. Turer 30 km og over. 1973 *Ton-kilometres<sup>1)</sup> performed in journeys from the terminal, by type of terminal and commodity. Journeys 30 kms and over. 1973*

Vareslag Commodity <sup>2)</sup>	CTSE <sup>3)</sup> CTSE <sup>3)</sup>	I alt Total	1 000 tonnkilometer			1 000 ton-kilometres	
			Havn Port	Gods- sentral Road goods terminal	Jernbane Railway	Annen terminal Other terminal	Uspesifisert Unspecified
Korn .....	1	18 057	158	-	-	15 986	1 913
Fersk frukt og grønnsaker ....	2	88 204	10 367	3 673	1 787	56 682	15 695
Andre matvarer, drikkevarer og tobakk .....	3	608 862	14 941	18 909	1 919	455 163	117 930
Fisk .....		35 108	6 241	615	49	18 266	9 937
Mjølke og fløte .....		154 627	62	2 221	307	118 165	33 872
Mjøl og gryn .....		32 331	771	3 050	61	23 991	4 458
Øl og mineralvann .....		60 033	-	30	-	49 576	10 427
Dyrefôr .....		89 416	2 487	3 958	266	66 622	16 083
Annet .....		237 347	5 380	9 035	1 236	178 543	43 153
Oljefrø, fete oljer, fett ....	4	22 053	709	550	-	13 413	7 381
Tømmer, trelast, ved .....	5	509 255	4 705	13 343	3 136	420 581	67 490
Tømmer, ved .....		302 352	1 612	5 574	1 328	251 197	42 641
Trelast .....		206 903	3 093	7 769	1 808	169 384	24 849
Gjødning .....	6	21 653	4 946	412	68	14 023	2 204
Rå mineraler unntatt malmer ..	7	182 532	7 702	1 481	75	128 438	44 836
Jernmalm og skrapjern .....	8	22 417	330	1 722	-	16 208	4 157
Ikke jernholdige malmer .....	9	2 784	200	508	109	1 901	66
Andre råvarer .....	10	27 331	2 018	2 382	132	21 259	1 540
Papirmasse, papiravfall ....		16 550	84	-	12	16 377	77
Annet .....		10 781	1 934	2 382	120	4 882	1 463
Fast brensel .....	11	2 556	129	-	-	2 278	149
Mineralolje og mineraloljeprodukter, gass <sup>4)</sup> .....	12	281 019	26 118	2 539	139	203 628	48 595
Tjære av kull og naturgass ...	13	501	133	-	-	368	-
Kjemiske produkter .....	14	224 037	4 315	24 238	1 517	169 900	24 067
Kalk, sement, andre mineralske produkter .....	15	254 414	6 826	8 699	912	215 766	22 211
Bygningsartikler .....		187 909	4 480	8 415	855	162 054	12 105
Kalk og sementvarer ellers .		66 505	2 346	284	57	53 712	10 106
Metaller .....	16	147 680	5 627	3 252	188	128 426	10 187
Arbeider av uedle metaller ...	17	43 210	926	1 885	86	34 294	6 019
Maskiner og transportmidler ..	18	92 460	1 992	5 374	1 289	65 456	18 349
Diverse ferdigvarer .....	19	300 872	8 795	11 836	2 073	245 945	32 223
Papir og papp .....		135 768	4 520	3 838	788	107 943	18 679
Møbler og trevarer .....		71 599	768	5 221	76	61 729	3 805
Klær, sko, tekstilvarer ....		16 134	109	622	117	15 012	274
Andre ferdigvarer .....		77 371	3 398	2 155	1 092	61 261	9 465
Annet, uspesifisert .....	20	786 755	18 921	203 115	34 006	343 750	186 963
Flyttegods .....		9 741	-	232	-	8 772	737
Tomgods .....		59 708	37	249	5	51 401	8 016
Blandet gods, etc. ....		435 681	12 609	167 790	31 109	182 242	41 931
Avfall .....		12 545	30	124	-	11 079	1 312
Uspesifisert gods .....		269 080	6 245	34 720	2 892	90 256	134 967
<b>I alt .....</b>		<b>3 636 652</b>	<b>119 858</b>	<b>303 918</b>	<b>47 436</b>	<b>2 553 465</b>	<b>611 975</b>

1) Se note 1, tabell 41. 3) Se note 2, tabell 41. 4) Se note 3, tabell 41.

1) See note 1, table 41. 2) For English translation, see table 41. 3) See note 2, table 41.

4) See note 3, table 41.

Tabell 47. Kjøretøyer<sup>1)</sup> i bruk og ute av bruk etter årsak og ukedag. Alle kjøretøyer. 1973  
*Road goods vehicles<sup>1)</sup> working and idle, by reason and day of the week. All vehicles. 1973*

Ukedag Day of the week	I alt Total	I bruk Working	Reparasjon Repairs	Mangel på oppdrag Lack of work	Sykdom, ferie, annen fri Illness, holidays, other leisure time	Annen årsak Other reason	Uoppgitt No answer
		Prosent		Per cent			
Tirsdag Tuesday .....	100,0	60,9	7,2	16,4	5,3	8,7	1,5
Onsdag Wednesday .....	100,0	61,1	7,0	16,6	5,1	8,5	1,7
Torsdag Thursday .....	100,0	60,7	6,9	16,6	5,1	8,9	1,8
Fredag Friday .....	100,0	61,4	6,8	16,1	5,2	8,7	1,8
Lørdag Saturday .....	100,0	18,8	6,1	20,7	30,8	10,8	12,8
Søndag Sunday .....	100,0	4,0	5,3	22,2	36,6	11,9	20,0
Mandag Monday .....	100,0	59,0	7,2	17,2	5,1	8,7	2,8
I alt Total .....	100,0	46,5	6,6	18,0	13,3	9,5	6,1

1) Norskregistrerte kjøretøyer for godstransport.

1) Road goods vehicles registered in Norway.

Tabell 48. Kjøretøyer<sup>1)</sup> i bruk og ute av bruk etter årsak og ukedag. Varebiler<sup>2)</sup>. 1973  
*Road goods vehicles<sup>1)</sup> working and idle, by reason and day of the week. Vans<sup>2)</sup>. 1973*

Ukedag Day of the week	I alt Total	I bruk Working	Reparasjon Repairs	Mangel på oppdrag Lack of work	Sykdom, ferie, annen fri Illness, holidays, other leisure time	Andre årsaker Other reason	Uoppgitt No answer
		Prosent		Per cent			
Tirsdag Tuesday .....	100,0	67,3	6,7	9,4	7,3	7,8	1,5
Onsdag Wednesday .....	100,0	66,4	7,2	9,8	6,9	7,6	2,1
Torsdag Thursday .....	100,0	68,0	7,0	8,2	6,7	8,1	2,0
Fredag Friday .....	100,0	69,1	6,8	8,2	6,5	7,4	2,0
Lørdag Saturday .....	100,0	26,4	5,8	10,6	34,2	11,0	12,0
Søndag Sunday .....	100,0	4,7	5,5	12,8	41,5	12,3	23,2
Mandag Monday .....	100,0	64,1	8,7	10,7	6,1	7,5	2,9
I alt Total .....	100,0	52,3	6,8	10,0	15,6	8,8	6,5

1) Se note 1, tabell 47. 2) Varebiler med nyttelast på 1,0 tonn og over.

1) See note 1, table 47. 2) Vans with a carrying capacity of 1.0 ton and over.

Tabell 49. Kjøretøyer<sup>1)</sup> i bruk og ute av bruk etter årsak og ukedag. Lastebiler med nyttelast 1,0-4,9 tonn. 1973  
*Road goods vehicles<sup>1)</sup> working and idle, by reason and day of the week. Lorries with a carrying capacity of 1.0-4.9 tons. 1973*

Ukedag Day of the week	I alt Total	I bruk Working	Reparasjon Repairs	Mangel på oppdrag Lack of work	Sykdom, ferie, annen fri Illness, holidays, other leisure time	Annen årsak Other reason	Uoppgitt No answer
		Prosent		Per cent			
Tirsdag Tuesday .....	100,0	50,7	7,6	21,6	4,5	13,5	2,1
Onsdag Wednesday .....	100,0	51,8	7,6	21,4	4,2	12,9	2,1
Torsdag Thursday .....	100,0	50,3	7,5	22,1	4,5	13,3	2,3
Fredag Friday .....	100,0	51,4	7,3	21,4	4,1	13,4	2,4
Lørdag Saturday .....	100,0	16,6	6,9	25,0	24,4	15,0	12,1
Søndag Sunday .....	100,0	2,4	6,0	27,2	29,7	16,3	18,4
Mandag Monday .....	100,0	49,5	7,1	22,1	4,4	13,5	3,4
I alt Total .....	100,0	39,0	7,1	23,0	10,8	14,0	6,1

1) Se note 1, tabell 47.

1) See note 1, table 47.

Tabell 50. Kjøretøyer<sup>1)</sup> i bruk og ute av bruk etter årsak og ukedag. Lastebiler med nyttelast 5,0-7,9 tonn. 1973 *Road goods vehicles<sup>1)</sup> working and idle, by reason and day of the week. Lorries with a carrying capacity of 5.0-7.9 tons. 1973*

Ukedag Day of the week	I alt Total	I bruk Working	Reparasjon Repairs	Mangel på oppdrag Lack of work	Sykdom, ferie, annen fri Illness, holidays, other leisure time	Annen årsak Other reason	Uoppgitt No answer
		Prosent		Per cent			
Tirsdag <i>Tuesday</i> .....	100,0	61,4	7,3	18,1	5,8	6,4	1,0
Onsdag <i>Wednesday</i> .....	100,0	62,2	6,7	17,7	5,8	6,4	1,2
Torsdag <i>Thursday</i> .....	100,0	61,5	6,5	18,2	5,8	6,6	1,4
Fredag <i>Friday</i> .....	100,0	61,3	6,6	18,0	6,1	6,5	1,5
Lørdag <i>Saturday</i> .....	100,0	16,1	5,9	24,7	31,1	8,6	13,6
Søndag <i>Sunday</i> .....	100,0	4,2	4,7	24,8	37,2	9,2	19,9
Mandag <i>Monday</i> .....	100,0	60,4	6,5	18,5	5,8	6,4	2,4
I alt <i>Total</i> .....	100,0	46,7	6,3	20,0	13,9	7,2	5,9

1) Se note 1, tabell 47.

1) See note 1, table 47.

Tabell 51. Kjøretøyer<sup>1)</sup> i bruk og ute av bruk etter årsak og ukedag. Lastebiler med nyttelast 8,0 tonn og over. 1973 *Road goods vehicles<sup>1)</sup> working and idle, by reason and day of the week. Lorries with a carrying capacity of 8.0 tons and over. 1973*

Ukedag Day of the week	I alt Total	I bruk Working	Reparasjon Repairs	Mangel på oppdrag Lack of work	Sykdom, ferie, annen fri Illness, holidays, other leisure time	Annen årsak Other reason	Uoppgitt No answer
		Prosent		Per cent			
Tirsdag <i>Tuesday</i> .....	100,0	71,3	7,2	12,3	4,6	3,6	1,0
Onsdag <i>Wednesday</i> .....	100,0	71,7	6,6	11,9	4,3	3,7	1,8
Torsdag <i>Thursday</i> .....	100,0	70,9	6,6	12,2	4,2	4,3	1,8
Fredag <i>Friday</i> .....	100,0	70,1	6,6	12,8	4,4	4,1	2,0
Lørdag <i>Saturday</i> .....	100,0	16,9	6,0	20,8	33,9	6,1	16,3
Søndag <i>Sunday</i> .....	100,0	5,9	4,3	20,6	40,2	6,5	22,5
Mandag <i>Monday</i> .....	100,0	68,9	7,2	13,3	4,3	3,9	2,4
I alt <i>Total</i> .....	100,0	53,7	6,4	14,8	13,7	4,6	6,8

1) Se note 1, tabell 47.

1) See note 1, table 47.

Tabell 52. Kjøretøyer<sup>1)</sup> i bruk og ute av bruk etter årsak og ukedag. Tankbiler. 1973 *Road goods vehicles<sup>1)</sup> working and idle, by reason and day of the week. Tank lorries. 1973*

Ukedag Day of the week	I alt Total	I bruk Working	Reparasjon Repairs	Mangel på oppdrag Lack of work	Sykdom, ferie, annen fri Illness, holidays, other leisure time	Annen årsak Other reason	Uoppgitt No answer
		Prosent		Per cent			
Tirsdag <i>Tuesday</i> .....	100,0	60,6	5,3	22,7	3,2	7,1	1,1
Onsdag <i>Wednesday</i> .....	100,0	61,7	5,3	21,5	3,1	7,2	1,2
Torsdag <i>Thursday</i> .....	100,0	61,4	5,3	21,8	3,3	7,2	1,0
Fredag <i>Friday</i> .....	100,0	64,9	5,2	18,3	3,3	7,1	1,2
Lørdag <i>Saturday</i> .....	100,0	31,7	4,1	25,0	20,1	9,1	10,0
Søndag <i>Sunday</i> .....	100,0	7,6	3,5	27,2	31,3	10,4	20,0
Mandag <i>Monday</i> .....	100,0	58,5	6,2	21,8	3,1	7,0	3,4
I alt <i>Total</i> .....	100,0	49,5	5,0	22,6	9,6	7,9	5,4

1) Se note 1, tabell 47.

1) See note 1, table 47.

Tabell 53. Kjøretøyer<sup>1)</sup> i bruk og ute av bruk etter årsak og ukedag. Trekkvogner for semitrailere. 1973 *Road goods vehicles<sup>1)</sup> working and idle, by reason and day of the week. Tractors for semitrailers. 1973*

Ukedag Day of the week	I alt Total	I bruk Working	Reparasjon Repairs	Mangel på oppdrag Lack of work	Sykdom, ferie, annen fri Illness, holidays, other leisure time	Annen årsak Other reason	Uoppgitt No answer
Prosent Per cent							
Tirsdag <i>Tuesday</i> .....	100,0	62,1	9,3	17,0	5,1	5,6	0,9
Onsdag <i>Wednesday</i> .....	100,0	61,1	8,8	16,8	5,1	6,0	2,2
Torsdag <i>Thursday</i> .....	100,0	63,6	8,4	16,0	4,9	5,8	1,3
Fredag <i>Friday</i> .....	100,0	61,1	9,3	16,1	5,4	5,7	2,4
Lørdag <i>Saturday</i> .....	100,0	15,9	7,5	21,5	33,5	8,8	12,8
Søndag <i>Sunday</i> .....	100,0	4,0	6,6	19,8	39,4	10,9	19,3
Mandag <i>Monday</i> .....	100,0	61,1	8,8	15,4	5,5	6,1	3,1
I alt <i>Total</i> .....	100,0	47,0	8,4	17,5	14,1	7,0	6,0

1) Se note 1, tabell 47.

1) See note 1, table 47.

Tabell 54. Kjøretøyer<sup>1)</sup> i bruk og ute av bruk etter årsak og ukedag. Andre spesialbiler<sup>2)</sup>. 1973 *Road goods vehicles<sup>1)</sup> working and idle, by reason and day of the week. Other special vehicles<sup>2)</sup>. 1973*

Ukedag Day of the week	I alt Total	I bruk Working	Reparasjon Repairs	Mangel på oppdrag Lack of work	Sykdom, ferie, annen fri Illness, holidays, other leisure time	Annen årsak Other reason	Uoppgitt No answer
Prosent Per cent							
Tirsdag <i>Tuesday</i> .....	100,0	71,2	6,5	11,0	3,4	6,6	1,3
Onsdag <i>Wednesday</i> .....	100,0	69,0	5,7	13,7	3,4	6,8	1,4
Torsdag <i>Thursday</i> .....	100,0	69,2	5,6	13,9	3,5	6,6	1,2
Fredag <i>Friday</i> .....	100,0	70,4	5,3	12,5	4,9	6,5	0,4
Lørdag <i>Saturday</i> .....	100,0	15,6	5,3	15,1	44,1	7,0	12,9
Søndag <i>Sunday</i> .....	100,0	5,0	4,9	18,7	45,4	8,2	17,8
Mandag <i>Monday</i> .....	100,0	67,9	6,3	13,8	4,0	6,4	1,6
I alt <i>Total</i> .....	100,0	52,6	5,7	14,1	15,5	6,9	5,2

1) Se note 1, tabell 47. 2) Kombinerte biler, kjølebiler, bergingsbiler etc.

1) See note 1, table 47. 2) Combined vehicles, refrigerator vehicles, motor breakdown lorries, etc.

Tabell 55. Hovedtall for lastebiltransport<sup>1)</sup> etter vareslag. Østfold. 1973 *Principal figures for road goods transport<sup>1)</sup>, by commodity. Østfold. 1973*

Vareslag Commodity	CTSE <sup>2)</sup> CTSE <sup>2)</sup>	Turer med last Loaded journeys	Mengde transportert Quantity carried	Tonn- kilometer Ton- kilometres
		1 000	1 000 tonn 1 000 tons	1 000
Korn <i>Cereals</i> .....	1	23	127	2 923
Fersk frukt og grønnsaker <i>Fruit and vegetables, fresh</i> .....	2	18	71	6 425
Andre matvarer, drikkevarer og tobakk <i>Other food products, beverages, tobacco</i> .....	3	218	711	50 149
Fisk <i>Fish</i> .....		10	18	1 710
Mjølke og fløte <i>Milk and cream</i> .....		40	167	9 673
Mjøl og gryn <i>Cereal flours and groats</i> .....		20	100	5 212
Øl og mineralvann <i>Beer and spa waters, also sweetened and flavoured</i> .....		34	115	5 224
Dyrefôr <i>Feeding stuff for animals</i> .....		21	104	6 564
Annet <i>Other</i> .....		93	207	21 766
Oljefrø, fete oljer, fett <i>Oil-seeds, oil-nuts, oils, fats</i> .....	4	20	167	9 362
Tømmer, trelast, ved <i>Wood</i> .....	5	159	1 453	52 251
Tømmer, ved <i>Wood in the rough, wood for fuel</i> ..		97	1 141	30 327
Trelast <i>Wood, roughly squared or sawn length- wise, sliced or peeled</i> .....		62	312	21 924
Gjødning <i>Fertilizers</i> .....	6	7	35	1 030
Rå mineraler unntatt malmer <i>Crude minerals other than ores</i> .....	7	797	5 199	45 627
Jernmalm og skrapjern <i>Iron ore, scrap iron</i> .....	8	12	63	1 018
Ikke jernholdige malmer <i>Non-ferrous metal ores</i> ..	9	21	127	193
Andre råvarer <i>Other crude materials</i> .....	10	14	30	2 370
Papirmasse og papiravfall <i>Wood pulp and waste paper</i> .....		1	5	178
Annet <i>Other</i> .....		13	25	2 192
Fast brensel <i>Solid fuels</i> .....	11	1	3	336
Mineralolje og mineraloljeprodukter, gass <sup>3)</sup> <i>Petroleum and petroleum products, gas<sup>3)</sup></i> ..	12	69	392	12 237
Tjære av kull og naturgass <i>Tars from coal, natural gas</i> .....	13	-	-	-
Kjemiske produkter <i>Chemicals</i> .....	14	95	1 032	66 480
Kalk, sement, andre mineralske produkter <i>Lime, cement, other mineral articles</i> .....	15	164	801	32 136
Bygningsartikler <i>Articles for constructions</i> ...		142	651	25 784
Kalk og sementvarer ellers <i>Other lime, cement and mineral articles</i> .....		22	150	6 352
Metaller <i>Metals</i> .....	16	57	246	12 085
Arbeider av uedle metaller <i>Metal manufactures</i> ...	17	26	56	4 679
Maskiner og transportmidler <i>Machinery and transport equipment</i> .....	18	152	171	8 345
Diverse ferdigvarer <i>Miscellaneous manufacture articles</i> .....	19	213	792	48 707
Papir og papp <i>Paper, paperboard and manufactures thereof</i> .....		59	390	37 099
Møbler og trevarer <i>Furniture and other wood manufactures</i> .....		61	41	988
Klær, sko, tekstilvarer <i>Textile fabrics and clothing, footwear</i> .....		3	17	3 473
Andre ferdigvarer <i>Other manufactured articles</i> .		90	344	7 147
Annet, uspesifisert <i>Special transactions</i> .....	20	488	1 512	106 072
Flyttegods <i>Articles removed on transfer of residence</i> .....		1	3	54
Tomgods <i>Empties</i> .....		38	99	10 294
Blandet gods etc. <i>Miscellaneous</i> .....		195	504	71 849
Avfall <i>Waste</i> .....		65	209	2 574
Uspesifisert <i>Not specified</i> .....		189	697	21 301
I alt <i>Total</i> .....		2 554	12 988	462 425

1) Bare med biler som tilhørte eiere i Østfold. 2) Etter varenomenklaturen for samferdselsstatistikk i Europa med spesifisering av enkelte vareposter. 3) Medregnet asfalt oppblandet med grus.

1) Road goods transports by vehicles registered in Østfold. 2) According to the Commodity Classification for Transport Statistics in Europe (CTSE), condensed classification, with principal items. 3) Including asphalt mixed with gravel.

Tabell 56. Hovedtall for lastebiltransport<sup>1)</sup> etter vareslag. Akershus. 1973 *Principal figures for road goods transport<sup>1)</sup>, by commodity. Akershus. 1973*

Vareslag <i>Commodity</i> <sup>2)</sup>	CTSE <sup>3)</sup> <i>CTSE</i> <sup>3)</sup>	Turer med last <i>Loaded journeys</i>	Mengde transportert <i>Quantity carried</i>	Tonn- kilometer <i>Ton- kilometres</i>
		1 000	1 000 tonn <i>1 000 tons</i>	1 000
Korn .....	1	5	52	2 766
Fersk frukt og grønnsaker .....	2	21	22	578
Andre matvarer, drikkevarer og tobakk .....	3	241	868	35 163
Fisk .....		-	-	-
Mjølke og fløte .....		41	157	7 627
Mjøl og gryn .....		24	219	4 289
Øl og mineralvann .....		8	53	1 599
Dyrefôr .....		24	118	4 693
Annet .....		144	321	16 955
Oljefrø, fete oljer, fett .....	4	5	10	213
Tømmer, trelast, ved .....	5	207	1 213	43 977
Tømmer, ved .....		80	851	26 021
Trelast .....		127	362	17 956
Gjødning .....	6	7	40	1 516
Rå mineraler unntatt malmer ...	7	1 466	8 913	84 128
Jernmalm og skrapjern .....	8	2	12	1 055
Ikke jernholdige malmer .....	9	-	-	-
Andre råvarer .....	10	4	32	10 001
Papirmasse, papiravfall .....		2	32	9 905
Annet .....		2	0	96
Fast brensel .....	11	6	9	283
Mineralolje og mineraloljeprodukter, gass <sup>4)</sup> .....	12	174	1 138	45 069
Tjære av kull og naturgass ...	13	1	5	368
Kjemiske produkter .....	14	68	255	24 325
Kalk, sement, andre mineralske produkter .....	15	162	1 038	25 316
Bygningsartikler .....		143	859	18 842
Kalk og sementvarer ellers ..		19	179	6 474
Metaller .....	16	24	74	8 082
Arbeider av uedle metaller ...	17	56	61	3 210
Maskiner og transportmidler ...	18	133	166	7 452
Diverse ferdigvarer .....	19	141	267	9 966
Papir og papp .....		21	150	5 360
Møbler og trevarer .....		5	12	648
Klær, sko, tekstilvarer .....		85	50	1 719
Andre ferdigvarer .....		30	55	2 239
Annet, uspesifisert .....	20	533	2 172	41 438
Flyttegods .....		0	0	41
Tomgods .....		9	31	1 669
Blandet gods, etc. ....		160	273	12 964
Avfall .....		98	413	4 386
Uspesifisert gods .....		266	1 455	22 378
<b>I alt .....</b>		<b>3 256</b>	<b>16 347</b>	<b>344 906</b>

1) Bare med biler som tilhørte eiere i Akershus. 3) Se note 2, tabell 55. 4) Se note 3, tabell 55.

1) Road goods transports by vehicles registered in Akershus. 2) For English translation, see table 55.

3) See note 2, table 55. 4) See note 3, table 55.

Tabell 57. Hovedtall for lastebiltransport<sup>1)</sup> etter vareslag. Oslo. 1973 *Principal figures for road goods transport<sup>1)</sup>, by commodity. Oslo. 1973*

Vareslag Commodity <sup>2)</sup>	CTSE <sup>3)</sup> CTSE <sup>3)</sup>	Turer med	Mengde	Tonn-
		last Loaded journeys	transportert Quantity carried	kilometer Ton- kilometres
		1 000	1 000 tonn 1 000 tons	1 000
Korn .....	1	0	1	73
Fersk frukt og grønnsaker .....	2	71	136	5 812
Andre matvarer, drikkevarer og tobakk .....	3	735	1 520	39 949
Fisk .....		68	21	232
Mjølke og fløte .....		85	283	5 780
Mjøl og gryn .....		6	41	853
Øl og mineralvann .....		126	406	8 115
Dyrefôr .....		14	53	2 520
Annet .....		436	716	22 449
Oljefrø, fete oljer, fett .....	4	9	48	3 417
Tømmer, trelast, ved .....	5	106	314	7 430
Tømmer, ved .....		5	38	1 507
Trelast .....		101	276	5 923
Gjødning .....	6	0	2	28
Rå mineraler unntatt malmer ...	7	738	6 244	37 531
Jernmalm og skrapjern .....	8	19	212	902
Ikke jernholdige malmer .....	9	1	8	22
Andre råvarer .....	10	24	46	986
Papirmasse, papiravfall .....		1	2	8
Annet .....		23	44	978
Fast brensel .....	11	1	6	72
Mineralolje og mineraloljeprodukter, gass <sup>4)</sup> .....	12	351	2 775	100 384
Tjære av kull og naturgass .....	13	0	2	140
Kjemiske produkter .....	14	161	345	7 318
Kalk, sement, andre mineralske produkter .....	15	221	777	19 526
Bygningsartikler .....		178	470	15 149
Kalk og sementvarer ellers ..		43	307	4 377
Metaller .....	16	96	514	17 726
Arbeider av uedle metaller ...	17	122	308	5 733
Maskiner og transportmidler ...	18	316	507	15 814
Diverse ferdigvarer .....	19	822	1 061	32 961
Papir og papp .....		423	569	16 615
Møbler og trevarer .....		65	123	3 618
Klær, sko, tekstilvarer .....		89	147	2 466
Andre ferdigvarer .....		245	222	10 262
Annet, uspesifisert .....	20	1 402	2 987	68 976
Flyttegods .....		2	6	322
Tomgods .....		98	155	2 746
Blandet gods, etc. ....		360	584	19 920
Avfall .....		118	395	6 662
Uspesifisert gods .....		824	1 847	39 326
<b>I alt .....</b>		<b>5 195</b>	<b>17 813</b>	<b>364 800</b>

1) Bare med biler som tilhører eiere i Oslo. 3) Se note 2, tabell 55. 4) Se note 3, tabell 55.

1) Road goods transports by vehicles registered in Oslo. 2) For English translation, see table 55.

3) See note 2, table 55. 4) See note 3, table 55.



Tabell 58. Hovedtall for lastebiltransport<sup>1)</sup> etter vareslag. Hedmark. 1973 *Principal figures for road goods transport<sup>1)</sup>, by commodity. Hedmark. 1973*

Vareslag <sup>2)</sup> Commodity	CTSE <sup>3)</sup> CTSE <sup>3)</sup>	Turer med	Mengde	Tonn-
		last Loaded journeys	transportert Quantity carried	kilometer Ton- kilometres
		1 000	1 000 tonn 1 000 tons	1 000
Korn .....	1	12	88	4 867
Fersk frukt og grønnsaker .....	2	19	124	8 246
Andre matvarer, drikkevarer og tobakk .....	3	217	769	60 420
Fisk .....		-	-	-
Mjølke og fløte .....		68	200	12 185
Mjøl og gryn .....		3	32	4 269
Øl og mineralvann .....		13	55	3 422
Dyrefôr .....		40	213	10 446
Annet .....		93	269	30 098
Oljefrø, fete oljer, fett .....	4	0	3	1 951
Tømmer, trelast, ved .....	5	269	2 492	136 897
Tømmer, ved .....		181	1 941	91 306
Trelast .....		88	551	45 591
Gjødnings .....	6	14	105	10 949
Rå mineraler unntatt malmer ...	7	598	3 766	28 682
Jernmalm og skrapjern .....	8	1	13	1 883
Ikke jernholdige malmer .....	9	-	-	-
Andre råvarer .....	10	3	8	451
Papirmasse, papiravfall .....		1	6	112
Annet .....		2	2	339
Fast brensel .....	11	0	3	1 115
Mineralolje og mineraloljeprodukter, gass <sup>4)</sup> .....	12	53	307	15 283
Tjære av kull og naturgass .....	13	-	-	-
Kjemiske produkter .....	14	10	102	7 965
Kalk, sement, andre mineralske produkter .....	15	80	486	17 979
Bygningsartikler .....		54	324	14 479
Kalk og sementvarer ellers ..		26	162	3 500
Metaller .....	16	11	35	5 383
Arbeider av uedle metaller ...	17	21	8	1 117
Maskiner og transportmidler ...	18	23	128	10 283
Diverse ferdigvarer .....	19	115	254	29 015
Papir og papp .....		20	47	5 017
Møbler og trevarer .....		33	122	16 816
Klær, sko, tekstilvarer .....		11	22	749
Andre ferdigvarer .....		51	63	6 433
Annet, uspesifisert .....	20	361	902	43 134
Flyttegods .....		0	0	25
Tomgods .....		28	50	4 970
Blandet gods, etc. ....		65	156	15 982
Avfall .....		36	104	1 594
Uspesifisert gods .....		232	592	20 563
I alt .....		1 807	9 593	385 629

1) Bare med biler som tilhører eiere i Hedmark. 3) Se note 2, tabell 55. 4) Se note 3, tabell 55.

1) With road goods transports by vehicles registered in Hedmark. 2) For English translation, see table 55. 3) See note 2, table 55. 4) See note 3, table 55.

Tabell 59. Hovedtall for lastebiltransport<sup>1)</sup> etter vareslag. Oppland. 1973 *Principal figures for road goods transport<sup>1)</sup>, by commodity. Oppland. 1973*

Vareslag <sup>2)</sup> Commodity	CTSE <sup>3)</sup> CTSE <sup>3)</sup>	Turer med	Mengde	Tonn-
		last Loaded journeys	transportert Quantity carried	kilometer Ton- kilometres
		1 000	1 000 tonn 1 000 tons	1 000
Korn .....	1	1	11	888
Fersk frukt og grønnsaker .....	2	28	112	10 878
Andre matvarer, drikkevarer og tobakk .....	3	217	789	60 848
Fisk .....		0	1	61
Mjølke og fløte .....		83	332	20 617
Mjøl og gryn .....		5	42	3 867
Øl og mineralvann .....		9	52	5 698
Dyrefôr .....		21	150	17 282
Annet .....		99	212	13 323
Oljefrø, fete oljer, fett .....	4	2	26	2 705
Tømmer, trelast, ved .....	5	149	980	46 027
Tømmer, ved .....		99	826	32 625
Trelast .....		50	154	13 402
Gjødning .....	6	3	27	1 670
Rå mineraler unntatt malmer ...	7	638	4 105	38 452
Jernmalm og skrapjern .....	8	2	15	507
Ikke jernholdige malmer .....	9	2	7	284
Andre råvarer .....	10	7	7	656
Papirmasse, papiravfall .....		0	2	114
Annet .....		7	5	542
Fast brensel .....	11	3	5	187
Mineralolje og mineraloljeprodukter, gass <sup>4)</sup> .....	12	45	327	25 135
Tjære av kull og naturgass ....	13	-	-	-
Kjemiske produkter .....	14	13	50	9 244
Kalk, sement, andre mineralske produkter .....	15	94	523	20 181
Bygningsartikler .....		34	160	9 421
Kalk og sementvarer ellers ..		60	363	10 760
Metaller .....	16	10	47	2 121
Arbeider av uedle metaller ....	17	35	88	1 963
Maskiner og transportmidler ...	18	36	59	5 983
Diverse ferdigvarer .....	19	154	154	17 826
Papir og papp .....		108	63	5 481
Møbler og trevarer .....		23	44	6 884
Klær, sko, tekstilvarer .....		10	13	883
Andre ferdigvarer .....		13	34	4 578
Annet, uspesifisert .....	20	263	867	45 910
Flyttegods .....		1	3	91
Tomgods .....		30	51	4 840
Blandet gods, etc. ....		65	185	26 496
Avfall .....		57	182	1 267
Uspesifisert gods .....		110	446	13 216
I alt .....		1702	8 199	291 465

1) Bare med biler som tilhører eiere i Oppland. 3) Se note 2, tabell 55. 4) Se note 3, tabell 55.  
 1) Road goods transports by vehicles registered in Oppland. 2) For English translation, see table 55.  
 3) See note 2, table 55. 4) See note 3, table 55.

Tabell 60. Hovedtall for lastebiltransport<sup>1)</sup> etter vareslag. Buskerud. 1973 *Principal figures for road goods transport<sup>1)</sup>, by commodity. Buskerud. 1973*

Vareslag Commodity <sup>2)</sup>	CTSE <sup>3)</sup> CTSE <sup>3)</sup>	Turer med last	Mengde transportert	Tonn- kilometer
		<i>Loaded journeys</i>	<i>Quantity carried</i>	<i>Ton- kilometres</i>
		1 000	1 000 tonn 1 000 tons	1 000
Korn .....	1	2	9	63
Fersk frukt og grønnsaker .....	2	35	72	4 500
Andre matvarer, drikkevarer og tobakk .....	3	210	562	31 813
Fisk .....		0	1	94
Mjølke og fløte .....		70	221	10 582
Mjøl og gryn .....		2	12	1 118
Øl og mineralvann .....		39	137	7 558
Dyrefôr .....		5	25	1 602
Annet .....		94	166	10 859
Oljefrø, fete oljer, fett .....	4	1	13	895
Tømmer, trelast, ved .....	5	142	950	49 482
Tømmer, ved .....		93	751	34 081
Trelast .....		49	199	15 401
Gjødning .....	6	10	54	2 004
Rå mineraler unntatt malmer .....	7	658	4 628	44 605
Jernmalm og skrapjern .....	8	17	81	4 922
Ikke jernholdige malmer .....	9	0	1	66
Andre råvarer .....	10	29	66	2 771
Papirmasse, papiravfall .....		3	44	2 077
Annet .....		26	22	694
Fast brensel .....	11	0	2	278
Mineralolje og mineralolje- produkter, gass <sup>4)</sup> .....	12	92	477	14 850
Tjære av kull og naturgass .....	13	1	3	13
Kjemiske produkter .....	14	38	271	24 332
Kalk, sement, andre mineralske produkter .....	15	139	853	49 206
Bygningsartikler .....		112	660	41 499
Kalk og sementvarer ellers .....		27	193	7 707
Metaller .....	16	50	190	26 198
Arbeider av uedle metaller .....	17	146	80	3 518
Maskiner og transportmidler .....	18	106	180	11 978
Diverse ferdigvarer .....	19	191	480	50 968
Papir og papp .....		89	275	31 995
Møbler og trevarer .....		24	44	5 884
Klær, sko, tekstilvarer .....		32	23	1 701
Andre ferdigvarer .....		46	138	11 388
Annet, uspesifisert .....	20	491	1 481	54 945
Flyttegods .....		1	4	626
Tomgods .....		36	85	6 612
Blandet gods, etc. ....		188	306	23 951
Avfall .....		70	226	2 128
Uspesifisert gods .....		196	860	21 628
I alt .....		2 358	10 453	377 407

1) Bare med biler som tilhører eiere i Buskerud. 3) Se note 2, tabell 55. 4) Se note 3, tabell 55.  
 1) With road goods transports by vehicles registered in Buskerud. 2) For English translation, see table 55. 3) See note 2, table 55. 4) See note 3, table 55.

Tabell 61. Hovedtall for lastebiltransport<sup>1)</sup> etter vareslag. Vestfold. 1973 *Principal figures for road goods transport<sup>1)</sup>, by commodity. Vestfold. 1973*

Vareslag <i>Commodity<sup>2)</sup></i>	CTSE <sup>3)</sup> <i>CTSE<sup>3)</sup></i>	Turer med last	Mengde transportert	Tonn- kilometer
		<i>Loaded journeys</i>	<i>Quantity carried</i>	<i>Ton- kilometres</i>
		1 000	1 000 tonn 1 000 tons	1 000
Korn .....	1	70	136	2 877
Fersk frukt og grønnsaker .....	2	48	87	5 101
Andre matvarer, drikkevarer og tobakk .....	3	189	622	34 347
Fisk .....		1	6	1 130
Mjølke og fløte .....		30	104	5 761
Mjøl og gryn .....		5	41	2 039
Øl og mineralvann .....		24	98	3 626
Dyrefôr .....		10	71	9 592
Annet .....		119	302	12 199
Oljefrø, fete oljer, fett .....	4	12	122	2 414
Tømmer, trelast, ved .....	5	117	988	25 840
Tømmer, ved .....		84	785	19 655
Trelast .....		33	203	6 185
Gjødning .....	6	2	15	978
Rå mineraler unntatt malmer .....	7	479	3 444	32 008
Jernmalm og skrapjern .....	8	3	9	789
Ikke jernholdige malmer .....	9	-	-	-
Andre råvarer .....	10	24	70	3 923
Papirmasse, papiravfall .....		15	46	2 300
Annet .....		9	24	1 623
Fast brensel .....	11	1	9	183
Mineralolje og mineralolje- produkter, gass <sup>4)</sup> .....	12	83	586	25 625
Tjære av kull og naturgass .....	13	-	-	-
Kjemiske produkter .....	14	75	258	27 254
Kalk, sement, andre mineralske produkter .....	15	78	360	12 466
Bygningsartikler .....		51	202	6 146
Kalk og sementvarer ellers .....		27	158	6 320
Metaller .....	16	79	278	14 440
Arbeider av uedle metaller .....	17	94	175	9 404
Maskiner og transportmidler .....	18	33	103	8 593
Diverse ferdigvarer .....	19	213	297	22 468
Papir og papp .....		13	91	10 887
Møbler og trevarer .....		20	39	4 351
Klær, sko, tekstilvarer .....		17	13	3 606
Andre ferdigvarer .....		163	154	3 624
Annet, uspesifisert .....	20	490	1 654	58 557
Flyttegods .....		0	3	2 970
Tomgods .....		20	56	6 982
Blandet gods, etc. ....		111	217	21 780
Avfall .....		80	236	2 149
Uspesifisert gods .....		279	1 142	24 676
I alt .....		2 040	9 213	287 267

1) Bare med biler som tilhører eiere i Vestfold. 3) Se note 2, tabell 55. 4) Se note 3, tabell 55.  
 1) *Road goods transports by vehicles registered in Vestfold.* 2) *For English translation, see table 55.* 3) *See note 2, table 55.* 4) *See note 3, table 55.*

Tabell 62. Hovedtall for lastebiltransport<sup>1)</sup> etter vareslag. Telemark. 1973 *Principal figures for road goods transport<sup>1)</sup>, by commodity. Telemark. 1973*

Vareslag Commodity <sup>2)</sup>	CTSE <sup>3)</sup> CTSE <sup>3)</sup>	Turer med	Mengde	Tonn-
		last	transportert	kilometer
		<i>Loaded</i>	<i>Quantity</i>	<i>Ton-</i>
		<i>journeys</i>	<i>carried</i>	<i>kilometres</i>
		1 000	1 000 tonn	1 000
			<i>1 000 tons</i>	
Korn .....	1	3	5	90
Fersk frukt og grønnsaker .....	2	38	48	2 476
Andre matvarer, drikkevarer				
og tobakk .....	3	142	379	24 856
Fisk .....		0	2	234
Mjølke og fløte .....		30	82	3 520
Mjøl og gryn .....		6	46	2 353
Øl og mineralvann .....		32	108	6 473
Dyrefôr .....		10	29	1 693
Annet .....		64	112	10 583
Oljefrø, fete oljer, fett .....	4	0	5	267
Tømmer, trelast, ved .....	5	99	740	36 399
Tømmer, ved .....		74	618	20 772
Trelast .....		25	122	15 627
Gjødning .....	6	6	29	593
Rå mineraler unntatt malmer .....	7	622	4 952	21 383
Jernmalm og skrapjern .....	8	34	297	1 841
Ikke jernholdige malmer .....	9	4	37	18
Andre råvarer .....	10	2	20	2 516
Papirmasse, papiravfall .....		2	16	2 234
Annet .....		0	4	282
Fast brensel .....	11	-	-	-
Mineralolje og mineraloljeprodukter, gass <sup>4)</sup> .....	12	56	432	14 013
Tjære av kull og naturgass .....	13	-	-	-
Kjemiske produkter .....	14	59	380	17 779
Kalk, sement, andre mineralske produkter .....	15	65	390	30 979
Bygningsartikler .....		59	333	26 987
Kalk og sementvarer ellers .....		6	57	3 992
Metaller .....	16	20	95	4 066
Arbeider av uedle metaller .....	17	30	29	2 462
Maskiner og transportmidler .....	18	76	131	6 384
Diverse ferdigvarer .....	19	72	123	9 380
Papir og papp .....		8	60	5 377
Møbler og trevarer .....		1	2	209
Klær, sko, tekstilvarer .....		0	1	313
Andre ferdigvarer .....		63	60	3 481
Annet, uspesifisert .....	20	389	1 742	62 001
Flyttegods .....		-	1	266
Tomgods .....		22	40	2 278
Blandet gods, etc. ....		68	308	40 099
Avfall .....		133	583	2 040
Uspesifisert gods .....		166	810	17 318
I alt .....		1 717	9 834	237 503

1) Bare med biler som tilhører eiere i Telemark. 3) Se note 2, tabell 55. 4) Se note 3, tabell 55.

1) Road goods transports by vehicles registered in Telemark. 2) For English translation, see table 55. 3) See note 2, table 55. 4) See note 3, table 55.

Tabell 63. Hovedtall for lastebiltransport<sup>1)</sup> etter vareslag. Aust-Agder. 1973 *Principal figures for road goods transport<sup>1)</sup>, by commodity. Aust-Agder. 1973*

Vareslag <sup>2)</sup> Commodity	CTSE <sup>3)</sup> CTSE <sup>3)</sup>	Turer med	Mengde	Tonn-
		last Loaded journeys	transportert Quantity carried	kilometer Ton- kilometres
		1 000	1 000 tonn 1 000 tons	1 000
Korn .....	1	0	6	831
Fersk frukt og grønnsaker .....	2	8	18	896
Andre matvarer, drikkevarer og tobakk .....	3	29	138	22 359
Fisk .....		0	4	2 353
Mjølke og fløte .....		3	19	3 340
Mjøl og gryn .....		2	18	2 742
Øl og mineralvann .....		10	37	2 124
Dyrefôr .....		5	32	519
Annet .....		9	28	11 281
Oljefrø, fete oljer, fett .....	4	-	-	-
Tømmer, trelast, ved .....	5	34	298	17 813
Tømmer, ved .....		18	220	10 508
Trelast .....		16	78	7 305
Gjødning .....	6	5	27	543
Rå mineraler unntatt malmer ...	7	341	2 261	11 799
Jernmalm og skrapjern .....	8	8	84	456
Ikke jernholdige malmer .....	9	-	-	-
Andre råvarer .....	10	1	3	37
Papirmasse, papiravfall .....		-	-	-
Annet .....		1	3	37
Fast brensel .....	11	-	-	-
Mineralolje og mineraloljeprodukter, gass <sup>4)</sup> .....	12	18	136	4 677
Tjære av kull og naturgass ...	13	-	-	-
Kjemiske produkter .....	14	10	118	6 777
Kalk, sement, andre mineralske produkter .....	15	26	172	4 991
Bygningsartikler .....		8	53	2 901
Kalk og sementvarer ellers ..		18	119	2 090
Metaller .....	16	44	134	1 238
Arbeider av uedle metaller ...	17	34	32	6 264
Maskiner og transportmidler ...	18	7	22	578
Diverse ferdigvarer .....	19	13	26	8 268
Papir og papp .....		0	8	5 716
Møbler og trevarer .....		2	8	1 744
Klær, sko, tekstilvarer .....		-	-	-
Andre ferdigvarer .....		11	10	808
Annet, uspesifisert .....	20	216	841	30 749
Flyttegods .....		1	1	30
Tomgods .....		3	5	235
Blandet gods, etc. ....		56	158	23 579
Avfall .....		66	202	2 304
Uspesifisert gods .....		90	475	4 601
I alt .....		794	4 316	118 276

1) Bare med biler som tilhører eiere i Aust-Agder. 3) Se note 2, tabell 55. 4) Se note 3, tabell 55.

1) Road goods transports by vehicles registered in Aust-Agder. 2) For English translation, see table 55.

3) See note 2, table 55. 4) See note 3, table 55.

Tabell 64. Hovedtall for lastebiltransport<sup>1)</sup> etter vareslag. Vest-Agder. 1973 *Principal figures for road goods transport<sup>1)</sup>, by commodity. Vest-Agder. 1973*

Vareslag <sup>2)</sup> Commodity	CTSE <sup>3)</sup> CTSE <sup>3)</sup>	Turer med	Mengde	Tonn-
		last Loaded journeys	transportert Quantity carried	kilometer Ton- kilometres
		1 000	1 000 tonn 1 000 tons	1 000
Korn .....	1	3	17	74
Fersk frukt og grønnsaker .....	2	18	63	6 068
Andre matvarer, drikkevarer og tobakk .....	3	103	265	27 031
Fisk .....		5	27	5 846
Mjølke og fløte .....		19	67	5 366
Mjøl og gryn .....		1	4	262
Øl og mineralvann .....		10	52	1 651
Dyrefôr .....		11	19	1 370
Annet .....		57	96	12 536
Oljefrø, fete oljer, fett .....	4	-	-	-
Tømmer, trelast, ved .....	5	31	160	13 114
Tømmer, ved .....		11	72	4 903
Trelast .....		20	88	8 211
Gjødning .....	6	1	7	668
Rå mineraler unntatt malmer .....	7	412	2 530	17 489
Jernmalm og skrapjern .....	8	1	8	1 452
Ikke jernholdige malmer .....	9	-	-	-
Andre råvarer .....	10	16	109	824
Papirmasse, papiravfall .....		-	-	-
Annet .....		16	109	824
Fast brensel .....	11	45	220	335
Mineralolje og mineraloljeprodukter, gass <sup>4)</sup> .....	12	40	282	9 207
Tjære av kull og naturgass .....	13	-	-	-
Kjemiske produkter .....	14	35	317	9 889
Kalk, sement, andre mineralske produkter .....	15	45	283	11 994
Bygningsartikler .....		16	85	5 823
Kalk og sementvarer ellers .....		29	198	6 171
Metaller .....	16	14	89	9 677
Arbeider av uedle metaller .....	17	73	43	4 488
Maskiner og transportmidler .....	18	59	51	8 570
Diverse ferdigvarer .....	19	48	168	14 430
Papir og papp .....		6	64	9 501
Møbler og trevarer .....		8	23	3 534
Klær, sko, tekstilvarer .....		2	5	52
Andre ferdigvarer .....		32	76	1 343
Annet, uspesifisert .....	20	239	944	43 386
Flyttegods .....		3	5	866
Tomgods .....		20	34	1 474
Blandet gods, etc. .....		61	169	20 718
Avfall .....		14	46	324
Uspesifisert gods .....		141	690	20 004
I alt .....		1 183	5 556	178 696

1) Bare med biler som tilhører eiere i Vest-Agder. 3) Se note 2, tabell 55. 4) Se note 3, tabell 55.  
 1) Road goods transports by vehicles registered in Vest-Agder. 2) For English translation, see table 55.  
 3) See note 2, table 55. 4) See note 3, table 55.

Tabell 65. Hovedtall for lastebiltransport<sup>1)</sup> etter vareslag. Rogaland. 1973 *Principal figures for road goods transport<sup>1)</sup>, by commodity. Rogaland. 1973*

Vareslag <sup>2)</sup> Commodity	CTSE <sup>3)</sup> CTSE <sup>3)</sup>	Turer med	Mengde	Tonn-
		last Loaded journeys	transportert Quantity carried	kilometer Ton- kilometres
		1 000	1 000 tonn 1 000 tons	1 000
Korn .....	1	11	76	607
Fersk frukt og grønnsaker .....	2	33	88	4 910
Andre matvarer, drikkevarer og tobakk .....	3	552	1 707	57 432
Fisk .....		38	51	5 362
Mjølke og fløte .....		104	420	10 748
Mjøl og gryn .....		14	91	1 765
Øl og mineralvann .....		44	156	6 566
Dyrefôr .....		88	463	15 395
Annet .....		264	526	17 596
Oljefrø, fete oljer, fett .....	4	2	11	614
Tømmer, trelast, ved .....	5	106	288	17 020
Tømmer, ved .....		7	12	148
Trelast .....		99	276	16 872
Gjødning .....	6	8	51	1 049
Rå mineraler unntatt malmer ...	7	1 087	7 463	34 565
Jernmalm og skrapjern .....	8	30	99	532
Ikke jernholdige malmer .....	9	-	-	-
Andre råvarer .....	10	23	33	3 031
Papirmasse, papiravfall .....		1	3	35
Annet .....		22	30	2 996
Fast brensel .....	11	1	6	144
Mineralolje og mineraloljeprodukter, gass <sup>4)</sup> .....	12	72	368	8 185
Tjære av kull og naturgass ...	13	-	-	-
Kjemiske produkter .....	14	6	34	5 109
Kalk, sement, andre mineralske produkter .....	15	211	1 082	18 299
Bygningsartikler .....		126	605	12 098
Kalk og sementvarer ellers ..		85	477	6 201
Metaller .....	16	100	525	32 480
Arbeider av uedle metaller ...	17	69	130	1 016
Maskiner og transportmidler ...	18	160	259	3 923
Diverse ferdigvarer .....	19	291	286	11 767
Papir og papp .....		98	50	1 931
Møbler og trevarer .....		88	111	4 135
Klær, sko, tekstilvarer .....		20	14	441
Andre ferdigvarer .....		85	111	5 260
Annet, uspesifisert .....	20	959	2 732	66 369
Flyttegods .....		6	4	205
Tomgods .....		98	162	5 691
Blandet gods, etc. ....		323	531	30 585
Avfall .....		45	175	2 559
Uspesifisert gods .....		487	1 860	27 329
<b>I alt .....</b>		<b>3 721</b>	<b>15 238</b>	<b>267 052</b>

1) Bare med biler som tilhører eiere i Rogaland. 3) Se note 2, tabell 55. 4) Se note 3, tabell 55.

1) Road goods transports by vehicles registered in Rogaland. 2) For English translation, see table 55.

3) See note 2, table 55. 4) See note 3, table 55.



Tabell 66. Hovedtall for lastebiltransport<sup>1)</sup> etter vareslag. Hordaland. 1973 *Principal figures for road goods transport<sup>1)</sup>, by commodity. Hordaland. 1973*

Vareslag Commodity <sup>2)</sup>	CTSE <sup>3)</sup> CTSE <sup>3)</sup>	Turer med	Mengde	Tonn-
		last Loaded journeys	transportert Quantity carried	kilometer Ton- kilometres
		1 000	1 000 tonn 1 000 tons	1 000
Korn .....	1	0	0	4
Fersk frukt og grønnsaker .....	2	102	147	8 475
Andre matvarer, drikkevarer og tobakk .....	3	380	965	28 945
Fisk .....		8	5	142
Mjølke og fløte .....		88	302	10 852
Mjøl og gryn .....		10	62	2 407
Øl og mineralvann .....		52	200	3 251
Dyrefôr .....		16	70	2 291
Annet .....		206	326	10 002
Oljefrø, fete oljer, fett .....	4	3	14	447
Tømmer, trelast, ved .....	5	83	167	2 904
Tømmer, ved .....		8	30	266
Trelast .....		75	137	2 638
Gjødning .....	6	9	21	325
Rå mineraler unntatt malmer ...	7	1 345	9 817	35 982
Jernmalm og skrapjern .....	8	58	445	217
Ikke jernholdige malmer .....	9	1	0	9
Andre råvarer .....	10	17	16	264
Papirmasse, papiravfall .....		0	1	30
Annet .....		17	15	234
Fast brensel .....	11	-	-	-
Mineralolje og mineraloljeprodukter, gass <sup>4)</sup> .....	12	114	637	10 954
Tjære av kull og naturgass ...	13	0	1	6
Kjemiske produkter .....	14	27	78	2 229
Kalk, sement, andre mineralske produkter .....	15	232	993	13 125
Bygningsartikler .....		113	369	4 844
Kalk og sementvarer ellers ..		119	624	8 281
Metaller .....	16	104	228	3 930
Arbeider av uedle metaller ...	17	76	77	1 474
Maskiner og transportmidler ...	18	164	258	3 828
Diverse ferdigvarer .....	19	333	480	7 917
Papir og papp .....		153	162	1 325
Møbler og trevarer .....		28	135	2 349
Klær, sko, tekstilvarer .....		36	41	810
Andre ferdigvarer .....		116	142	3 433
Annet, uspesifisert .....	20	1 010	2 732	39 315
Flyttegods .....		10	9	609
Tomgods .....		120	146	3 331
Blandet gods, etc. ....		330	474	12 726
Avfall .....		120	246	3 158
Uspesifisert gods .....		430	1 857	19 491
I alt .....		4 058	17 076	160 350

1) Bare med biler som tilhører eiere i Hordaland. 3) Se note 2, tabell 55. 4) Se note 3, tabell 55.

1) Road goods transports by vehicles registered in Hordaland. 2) For English translation, see table 55.

3) See note 2, table 55. 4) See note 3, table 55.

Tabell 67. Hovedtall for lastebiltransport<sup>1)</sup> etter vareslag. Sogn og Fjordane. 1973 *Principal figures for road goods transport<sup>1)</sup>, by commodity. Sogn og Fjordane. 1973*

Vareslag <sup>2)</sup> Commodity	CTSE <sup>3)</sup> CTSE <sup>3)</sup>	Turer med	Mengde	Tonn-
		last Loaded journeys	transportert Quantity carried	kilometer Ton- kilometres
		1 000	1 000 tonn 1 000 tons	1 000
Korn .....	1	-	-	-
Fersk frukt og grønnsaker .....	2	3	26	7 770
Andre matvarer, drikkevarer og tobakk .....	3	90	276	24 236
Fisk .....		9	35	2 877
Mjølke og fløte .....		56	149	8 411
Mjøl og gryn .....		3	9	431
Øl og mineralvann .....		1	7	245
Dyrefôr .....		5	32	2 266
Annet .....		16	44	10 006
Oljefrø, fete oljer, fett .....	4	-	-	-
Tømmer, trelast, ved .....	5	13	62	8 767
Tømmer, ved .....		3	15	183
Trelast .....		10	47	8 584
Gjødning .....	6	11	55	951
Rå mineraler unntatt malmer ...	7	468	3 102	15 782
Jernmalm og skrapjern .....	8	4	28	5 271
Ikke jernholdige malmer .....	9	0	1	528
Andre råvarer .....	10	3	6	45
Papirmasse, papiravfall .....		-	-	-
Annet .....		3	6	45
Fast brensel .....	11	1	8	75
Mineralolje og mineraloljeprodukter, gass <sup>4)</sup> .....	12	24	135	2 903
Tjære av kull og naturgass .....	13	-	-	-
Kjemiske produkter .....	14	23	326	9 855
Kalk, sement, andre mineralske produkter .....	15	34	220	3 738
Bygningsartikler .....		13	70	2 200
Kalk og sementvarer ellers ..		21	150	1 538
Metaller .....	16	9	106	1 043
Arbeider av uedle metaller ...	17	0	4	58
Maskiner og transportmidler ...	18	6	29	2 715
Diverse ferdigvarer .....	19	5	31	12 704
Papir og papp .....		0	2	641
Møbler og trevarer .....		2	21	10 606
Klær, sko, tekstilvarer .....		-	-	-
Andre ferdigvarer .....		3	8	1 457
Annet, uspesifisert .....	20	171	919	37 820
Flyttegods .....		3	2	99
Tomgods .....		7	9	916
Blandet gods, etc. ....		62	260	26 198
Avfall .....		1	11	180
Uspesifisert gods .....		98	637	10 427
I alt .....		865	5 334	134 261

1) Bare med biler som tilhører eiere i Sogn og Fjordane. 3) Se note 2, tabell 55. 4) Se note 3, tabell 55.

1) Road goods transports by vehicles registered in Sogn og Fjordane. 2) For English translation, see table 55. 3) See note 2, table 55. 4) See note 3, table 55.

Tabell 68. Hovedtall for lastebiltransport<sup>1)</sup> etter vareslag. Møre og Romsdal. 1973 *Principal figures for road goods transport<sup>1)</sup>, by commodity. Møre og Romsdal. 1973*

Vareslag <sup>2)</sup> Commodity	CTSE <sup>3)</sup> CTSE <sup>3)</sup>	Turer med	Mengde	Tonn-
		last Loaded journeys	transportert Quantity carried	kilometer Ton- kilometres
		1 000	1 000 tonn 1 000 tons	1 000
Korn .....	1	0	3	1 771
Fersk frukt og grønnsaker .....	2	8	26	6 730
Andre matvarer, drikkevarer og tobakk .....	3	164	566	53 526
Fisk .....		4	28	13 723
Mjølke og fløte .....		51	182	9 876
Mjøl og gryn .....		2	16	1 591
Øl og mineralvann .....		10	57	5 406
Dyrefôr .....		17	65	5 465
Annet .....		80	218	17 465
Oljefrø, fete oljer, fett .....	4	-	-	-
Tømmer, trelast, ved .....	5	67	240	27 326
Tømmer, ved .....		8	67	9 879
Trelast .....		59	173	17 447
Gjødning .....	6	7	22	493
Rå mineraler unntatt malmer ...	7	1 175	6 672	29 440
Jernmalm og skrapjern .....	8	1	7	1 880
Ikke jernholdige malmer .....	9	0	3	1 319
Andre råvarer .....	10	0	1	160
Papirmasse, papiravfall .....		-	-	-
Annet .....		0	1	160
Fast brensel .....	11	0	0	53
Mineralolje og mineraloljeprodukter, gass <sup>4)</sup> .....	12	30	179	9 495
Tjære av kull og naturgass ...	13	-	-	-
Kjemiske produkter .....	14	8	41	5 917
Kalk, sement, andre mineralske produkter .....	15	103	457	18 833
Bygningsartikler .....		46	122	14 050
Kalk og sementvarer ellers ..		57	335	4 783
Metaller .....	16	38	91	14 020
Arbeider av uedle metaller ...	17	23	22	1 565
Maskiner og transportmidler ...	18	32	68	4 193
Diverse ferdigvarer .....	19	121	177	18 446
Papir og papp .....		10	20	3 341
Møbler og trevarer .....		79	118	10 333
Klær, sko, tekstilvarer .....		1	1	48
Andre ferdigvarer .....		31	38	4 724
Annet, uspesifisert .....	20	338	1 030	66 369
Flyttegods .....		1	-	40
Tomgods .....		18	51	5 045
Blandet gods, etc. ....		151	371	44 580
Avfall .....		11	29	380
Uspesifisert gods .....		157	579	16 324
I alt .....		2 115	9 605	261 536

1) Bare med biler som tilhører eiere i Møre og Romsdal. 3) Se note 2, tabell 55. 4) Se note 3, tabell 55.

1) Road goods transports by vehicles registered in Møre og Romsdal. 2) For English translation, see table 55. 3) See note 2, table 55. 4) See note 3, table 55.

Tabell 69. Hovedtall for lastebiltransport<sup>1)</sup> etter vareslag. Sør-Trøndelag. 1973 *Principal figures for road goods transport<sup>1)</sup>, by commodity. Sør-Trøndelag. 1973*

Vareslag <sup>2)</sup> Commodity	CTSE <sup>3)</sup> CTSE <sup>3)</sup>	Turer med last Loaded journeys	Mengde transportert Quantity carried	Tonn- kilometer Ton- kilometres
		1 000	1 000 tonn 1 000 tons	1 000
Korn .....	1	2	26	2 695
Fersk frukt og grønnsaker .....	2	15	48	4 737
Andre matvarer, drikkevarer og tobakk .....	3	267	901	36 150
Fisk .....		9	22	1 154
Mjølke og fløte .....		72	261	12 484
Mjøl og gryn .....		7	36	979
Øl og mineralvann .....		48	199	5 395
Dyrefôr .....		19	106	6 827
Annet .....		112	277	9 311
Oljefrø, fete oljer, fett .....	4	3	17	84
Tømmer, trelast, ved .....	5	68	379	18 868
Tømmer, ved .....		15	129	6 656
Trelast .....		53	250	12 212
Gjødning .....	6	8	45	1 624
Rå mineraler unntatt malmer ...	7	788	5 627	34 503
Jernmalm og skrapjern .....	8	7	37	81
Ikke jernholdige malmer .....	9	3	39	93
Andre råvarer .....	10	4	16	530
Papirmasse, papiravfall .....		-	-	-
Annet .....		4	16	530
Fast brensel .....	11	12	60	367
Mineralolje og mineraloljepro- dukter, gass <sup>4)</sup> .....	12	122	680	27 113
Tjære av kull og naturgass ....	13	-	-	-
Kjemiske produkter .....	14	13	83	17 228
Kalk, sement, andre mineralske produkter .....	15	124	403	8 176
Bygningsartikler .....		98	246	6 651
Kalk og sementvarer ellers ..		26	157	1 525
Metaller .....	16	53	352	3 726
Arbeider av uedle metaller ....	17	71	98	2 089
Maskiner og transportmidler ...	18	180	221	3 053
Diverse ferdigvarer .....	19	222	379	24 677
Papir og papp .....		79	171	3 336
Møbler og trevarer .....		8	29	2 123
Klær, sko, tekstilvarer .....		18	18	1 768
Andre ferdigvarer .....		117	161	17 450
Annet, uspesifisert .....	20	571	1 524	21 914
Flyttegods .....		0	3	2 383
Tomgods .....		53	73	2 263
Blandet gods, etc. ....		207	354	5 713
Avfall .....		59	179	1 800
Uspesifisert gods .....		252	915	9 755
<b>I alt .....</b>		<b>2 533</b>	<b>10 935</b>	<b>207 708</b>

1) Bare med biler som tilhører eiere i Sør-Trøndelag. 3) Se note 2, tabell 55. 4) Se note 3, tabell 55.

1) Road goods transports by vehicles registered in Sør-Trøndelag. 2) For English translation, see table 55. 3) See note 2, table 55. 4) See note 3, table 55.

Tabell 70. Hovedtall for lastebiltransport<sup>1)</sup> etter vareslag. Nord-Trøndelag. 1973 *Principal figures for road goods transport<sup>1)</sup>, by commodity. Nord-Trøndelag. 1973*

Vareslag <sup>2)</sup> <i>Commodity</i>	CTSE <sup>3)</sup> <i>CTSE<sup>3)</sup></i>	Turer med	Mengde	Tonn-
		last <i>Loaded journeys</i>	transportert <i>Quantity carried</i>	kilometer <i>Ton- kilometres</i>
		1 000	1 000 tonn <i>1 000 tons</i>	1 000
Korn .....	1	3	24	1 087
Fersk frukt og grønnsaker .....	2	3	23	2 675
Andre matvarer, drikkevarer og tobakk .....	3	118	454	30 017
Fisk .....		0	1	68
Mjølke og fløte .....		66	228	13 388
Mjøl og gryn .....		2	15	1 135
Øl og mineralvann .....		0	2	141
Dyrefôr .....		22	118	6 478
Annet .....		28	90	8 807
Oljefrø, fete oljer, fett .....	4	-	-	-
Tømmer, trelast, ved .....	5	101	944	66 363
Tømmer, ved .....		76	856	62 007
Trelast .....		25	88	4 356
Gjødning .....	6	6	27	1 001
Rå mineraler unntatt malmer ...	7	581	3 286	22 462
Jernmalm og skrapjern .....	8	0	2	232
Ikke jernholdige malmer .....	9	-	-	-
Andre råvarer .....	10	0	1	85
Papirmasse, papiravfall .....		-	-	-
Annet .....		0	1	85
Fast brensel .....	11	-	-	-
Mineralolje og mineraloljeprodukter, gass <sup>4)</sup> .....	12	33	178	7 600
Tjære av kull og naturgass ...	13	-	-	-
Kjemiske produkter .....	14	8	54	5 092
Kalk, sement, andre mineralske produkter .....	15	91	574	20 165
Bygningsartikler .....		26	135	12 873
Kalk og sementvarer ellers ..		65	439	7 292
Metaller .....	16	1	10	4 912
Arbeider av uedle metaller ...	17	32	18	772
Maskiner og transportmidler ...	18	27	38	2 165
Diverse ferdigvarer .....	19	10	23	2 028
Papir og papp .....		2	8	1 158
Møbler og trevarer .....		3	11	538
Klær, sko, tekstilvarer .....		0	1	157
Andre ferdigvarer .....		5	3	175
Annet, uspesifisert .....	20	253	553	18 603
Flyttegods .....		-	-	-
Tomgods .....		7	12	643
Blandet gods, etc. ....		119	115	10 448
Avfall .....		15	51	1 023
Uspesifisert gods .....		112	375	6 489
<b>I alt .....</b>		<b>1 267</b>	<b>6 209</b>	<b>185 259</b>

1) Bare med biler som tilhører eiere i Nord-Trøndelag. 3) Se note 2, tabell 55. 4) Se note 3, tabell 55.

1) Road goods transports by vehicles registered in Nord-Trøndelag. 2) For English translation, see table 55. 3) See note 2, table 55. 4) See note 3, table 55.

Tabell 71. Hovedtall for lastebiltransport<sup>1)</sup> etter vareslag. Nordland. 1973 *Principal figures for road goods transport<sup>1)</sup>, by commodity. Nordland. 1973*

Vareslag <sup>2)</sup> <i>Commodity</i>	CTSE <sup>3)</sup> <i>CTSE<sup>3)</sup></i>	Turer med	Mengde	Tonn-
		last <i>Loaded</i> <i>journeys</i>	transportert <i>Quantity</i> <i>carried</i>	kilometer <i>Ton-</i> <i>kilometres</i>
		1 000	1 000 tonn <i>1 000 tons</i>	1 000
Korn .....	1	-	-	-
Fersk frukt og grønnsaker .....	2	23	24	1 152
Andre matvarer, drikkevarer og tobakk .....	3	193	527	28 575
Fisk .....		8	43	1 689
Mjølk og fløte .....		57	216	9 929
Mjøl og gryn .....		3	13	387
Øl og mineralvann .....		32	95	4 853
Dyrefôr .....		16	63	1 347
Annet .....		77	97	10 370
Oljefrø, fete oljer, fett .....	4	-	-	-
Tømmer, trelast, ved .....	5	38	170	6 006
Tømmer, ved .....		9	82	3 448
Trelast .....		29	88	2 558
Gjødning .....	6	2	8	143
Rå mineraler unntatt malmer ...	7	1 144	7 319	31 732
Jernmalm og skrapjern .....	8	34	218	2 403
Ikke jernholdige malmer .....	9	1	15	658
Andre råvarer .....	10	0	0	142
Papirmasse, papiravfall .....		-	-	-
Annet .....		-	-	142
Fast brensel .....	11	45	309	501
Mineralolje og mineraloljeprodukter, gass <sup>4)</sup> .....	12	58	309	7 959
Tjære av kull og naturgass ....	13	6	37	37
Kjemiske produkter .....	14	58	270	1 419
Kalk, sement, andre mineralske produkter .....	15	93	249	2 141
Bygningsartikler .....		30	70	1 034
Kalk og sementvarer ellers ..		63	179	1 107
Metaller .....	16	28	156	1 257
Arbeider av uedle metaller ....	17	29	39	643
Maskiner og transportmidler ...	18	28	64	3 091
Diverse ferdigvarer .....	19	11	26	678
Papir og papp .....		4	4	199
Møbler og trevarer .....		3	5	107
Klær, sko, tekstilvarer ....		4	5	74
Andre ferdigvarer .....		10	12	298
Annet, uspesifisert .....	20	623	1 797	36 497
Flyttegods .....		0	0	491
Tomgods .....		39	50	3 815
Blandet gods, etc. ....		265	409	20 392
Avfall .....		75	296	1 046
Uspesifisert gods .....		244	1 042	10 753
I alt .....		2 424	11 537	125 034

1) Bare med biler som tilhører eiere i Nordland. 3) Se note 2, tabell 55. 4) Se note 3, tabell 55.

1) *Road goods transports by vehicles registered in Nordland.* 2) *For English translation, see table 55.*

3) *See note 2, table 55.* 4) *See note 3, table 55.*

Tabell 72. Hovedtall for lastebiltransport<sup>1)</sup> etter vareslag. Troms. 1973 *Principal figures for road goods transport<sup>1)</sup>, by commodity. Troms. 1973*

Vareslag <sup>2)</sup> Commodity	CTSE <sup>3)</sup> CTSE <sup>3)</sup>	Turer med	Mengde	Tonn-
		last Loaded journeys	transportert Quantity carried	kilometer Ton- kilometres
		1 000	1 000 tonn 1 000 tons	1 000
Korn .....	1	-	-	-
Fersk frukt og grønnsaker .....	2	5	17	6 244
Andre matvarer, drikkevarer og tobakk .....	3	108	217	17 791
Fisk .....		1	2	5
Mjølke og fløte .....		20	94	8 821
Mjøl og gryn .....		3	9	333
Øl og mineralvann .....		37	54	1 210
Dyrefôr .....		2	6	3 721
Annet .....		45	52	3 701
Oljefrø, fete oljer, fett .....	4	0	5	608
Tømmer, trelast, ved .....	5	24	78	3 408
Tømmer, ved .....		2	16	512
Trelast .....		22	62	2 896
Gjødning .....	6	0	1	28
Rå mineraler unntatt malmer ...	7	589	3 434	14 938
Jernmalm og skrapjern .....	8	0	0	3
Ikke jernholdige malmer .....	9	-	-	-
Andre råvarer .....	10	-	-	-
Papirmasse, papiravfall .....		-	-	-
Annet .....		-	-	-
Fast brensel .....	11	1	3	203
Mineralolje og mineraloljeprodukter, gass <sup>4)</sup> .....	12	47	206	5 615
Tjære av kull og naturgass ....	13	-	-	-
Kjemiske produkter .....	14	18	33	622
Kalk, sement, andre mineralske produkter .....	15	39	184	5 971
Bygningsartikler .....		9	29	2 507
Kalk og sementvarer ellers ..		30	155	3 464
Metaller .....	16	23	49	696
Arbeider av uedle metaller ....	17	118	74	615
Maskiner og transportmidler ...	18	17	27	3 046
Diverse ferdigvarer .....	19	54	23	614
Papir og papp .....		0	0	3
Møbler og trevarer .....		3	10	369
Klær, sko, tekstilvarer .....		-	-	-
Andre ferdigvarer .....		51	13	242
Annet, uspesifisert .....	20	204	549	58 245
Flyttegods .....		0	0	30
Tomgods .....		6	13	994
Blandet gods, etc. ....		119	207	31 169
Avfall .....		28	66	782
Uspesifisert gods .....		51	263	25 270
I alt .....		1 247	4 900	118 647

1) Bare med biler som tilhører eiere i Troms. 3) Se note 2, tabell 55. 4) Se note 3, tabell 55.  
 1) Road goods transports by vehicles registered in Troms. 2) For English translation, see table 55.  
 3) See note 2, table 55. 4) See note 3, table 55.

Tabell 73. Hovedtall for lastebiltransport<sup>1)</sup> etter vareslag. Finnmark. 1973 *Principal figures for road goods transport<sup>1)</sup>, by commodity. Finnmark. 1973*

Vareslag <sup>2)</sup> <i>Commodity</i>	CTSE <sup>3)</sup> <i>CTSE<sup>3)</sup></i>	Turer med	Mengde	Tonn-
		last <i>Loaded</i> <i>journeys</i>	transportert <i>Quantity</i> <i>carried</i>	kilometer <i>Ton-</i> <i>kilometres</i>
		1 000	1 000 tonn <i>1 000 tons</i>	1 000
Korn .....	1	-	-	-
Fersk frukt og grønnsaker .....	2	0	0	46
Andre matvarer, drikkevarer og tobakk .....	3	36	80	8 651
Fisk .....		5	10	48
Mjølke og fløte .....		6	24	5 181
Mjøl og gryn .....		-	-	-
Øl og mineralvann .....		10	21	81
Dyrefôr .....		-	4	634
Annet .....		15	21	2 707
Oljefrø, fete oljer, fett .....	4	-	-	-
Tømmer, trelast, ved .....	5	15	56	2 331
Tømmer, ved .....		3	28	1 811
Trelast .....		12	28	520
Gjødning .....	6	1	5	235
Rå mineraler unntatt malmer ...	7	376	2 803	14 641
Jernmalm og skrapjern .....	8	-	-	-
Ikke jernholdige malmer .....	9	-	-	-
Andre råvarer .....	10	-	-	-
Papirmasse, papiravfall .....		-	-	-
Annet .....		-	-	-
Fast brensel .....	11	0	1	104
Mineralolje og mineraloljeprodukter, gass <sup>4)</sup> .....	12	15	91	5 497
Tjære av kull og naturgass ....	13	-	-	-
Kjemiske produkter .....	14	1	10	613
Kalk, sement, andre mineralske produkter .....	15	16	44	3 085
Bygningsartikler .....		9	8	225
Kalk og sementvarer ellers ..		7	36	2 860
Metaller .....	16	8	19	60
Arbeider av uedle metaller ....	17	9	16	129
Maskiner og transportmidler ...	18	2	11	431
Diverse ferdigvarer .....	19	4	8	139
Papir og papp .....		-	-	-
Møbler og trevarer .....		0	2	8
Klær, sko, tekstilvarer .....		3	1	1
Andre ferdigvarer .....		1	5	130
Annet, uspesifisert .....	20	125	529	21 739
Flyttegods .....		0	2	851
Tomgods .....		12	9	1 239
Blandet gods, etc. ....		31	46	3 033
Avfall .....		12	41	496
Uspesifisert gods .....		70	431	16 120
<b>I alt .....</b>		<b>608</b>	<b>3 673</b>	<b>57 701</b>

1) Bare med biler som tilhører eiere i Finnmark. 3) Se note 2, tabell 55. 4) Se note 3, tabell 55.  
 1) *Road goods transports by vehicles registered in Finnmark.* 2) *For English translation, see table 55.*  
 3) *See note 2, table 55.* 4) *See note 3, table 55.*



Tabell 74. Transportmengde etter turens lengde og kjøretøygruppe<sup>1)</sup>. Alle turer. Østfold. 1973  
*Tonnage carried by length of haul and type of vehicle<sup>1)</sup>. All journeys. Østfold. 1973*

Kjøretøygruppe Type of vehicle	I alt Total	0,0- 4,9 km kms	5,0- 29,9 km kms	30,0- 99,9 km kms	100,0- 299,9 km kms	300,0 km og over and over
		1 000 tonn		1 000 tons		
Laste- og varebiler <sup>2)</sup> <i>Lorries and vans<sup>2)</sup></i>						
Nyttelast capacity	<i>Carrying</i>					
1,0-4,9 t .....	1 560	614	561	291	91	3
" 5,0-7,9 " .....	6 606	2 856	2 627	804	254	65
" 8,0 t og over and over .....	3 342	1 121	1 215	486	340	180
Spesialbiler <i>Special vehicles</i>						
Tankbiler <i>Tank lorries</i> .....	442	136	63	187	29	27
Trekkvogner <i>Tractors for semi-trailers</i> .....	755	478	106	93	59	19
Andre spesialbiler <i>Other special vehicles</i> .....	283	38	196	44	5	-
I alt <i>Total</i> .....	12 988	5 243	4 768	1 905	778	294

1) Bare biler som tilhørte eiere i Østfold. 2) Varebiler med nyttelast 1,0 tonn og over.  
 1) Road goods vehicles registered in Østfold. 2) Vans with a carrying capacity of 1.0 ton and over.

Tabell 75. Transportmengde på turer med tilhenger etter turens lengde og kjøretøygruppe<sup>1)</sup>. Østfold. 1973  
*Tonnage carried in journeys with use of trailer, by length of haul and type of vehicle<sup>1)</sup>. Østfold. 1973*

Kjøretøygruppe Type of vehicle	I alt Total	0,0- 4,9 km kms	5,0- 29,9 km kms	30,0- 99,9 km kms	100,0- 299,9 km kms	300,0 km og over and over
		1 000 tonn		1 000 tons		
Laste- og varebiler <sup>2)</sup> <i>Lorries and vans<sup>2)</sup></i>						
Nyttelast capacity	<i>Carrying</i>					
1,0-4,9 t .....	70	7	11	14	37	1
" 5,0-7,9 " .....	1 261	442	362	291	105	61
" 8,0 t og over and over .....	1 632	35	847	295	281	174
Spesialbiler <i>Special vehicles</i>						
Tankbiler <i>Tank lorries</i> .....	97	-	9	46	16	26
Trekkvogner <i>Tractors for semi-trailers</i> .....	755	478	106	93	59	19
Andre spesialbiler <i>Other special vehicles</i> .....	54	3	11	35	5	-
I alt <i>Total</i> .....	3 869	965	1 346	774	503	281

1) Se note 1, tabell 74. 2) Se note 2, tabell 74.  
 1) See note 1, table 74. 2) See note 2, table 74.

Tabell 76. Transportmengde etter turens lengde og kjøretøygruppe<sup>1)</sup>. Alle turer. Akershus. 1973  
*Tonnage carried by length of haul and type of vehicle<sup>1)</sup>. All journeys. Akershus. 1973*

Kjøretøygruppe Type of vehicle	I alt Total	0,0-	5,0-	30,0-	100,0-	300,0 km
		4,9 km kms	29,9 km kms	99,9 km kms	299,9 km kms	og over and over
		1 000 tonn		1 000 tons		
Laste- og varebiler <sup>2)</sup> <i>Lorries and vans<sup>2)</sup></i>						
Nyttelast capacity						
1,0-4,9 t .....	2 584	1 126	1 015	323	107	13
" 5,0-7,9 " .....	6 475	2 572	2 887	878	124	14
" 8,0 t og over and over .....	5 159	1 841	2 717	548	38	15
Spesialbiler <i>Special vehicles</i>						
Tankbiler <i>Tank lorries</i> .....	445	16	130	240	54	5
Trekkvogner <i>Tractors for semi-trailers</i> .....	949	345	291	244	60	9
Andre spesialbiler <i>Other special vehicles</i> .....	735	128	535	63	9	-
I alt <i>Total</i> .....	16 347	6 028	7 575	2 296	392	56

1) Bare biler som tilhørte eiere i Akershus. 2) Varebiler med nyttelast 1,0 tonn og over.  
 1) Road goods vehicles registered in Akershus. 2) Vans with a carrying capacity of 1.0 ton and over.

Tabell 77. Transportmengde på turer med tilhenger etter turens lengde og kjøretøygruppe<sup>1)</sup>. Akershus. 1973  
*Tonnage carried in journeys with use of trailer, by length of haul and type of vehicle<sup>1)</sup>. Akershus. 1973*

Kjøretøygruppe Type of vehicle	I alt Total	0,0-	5,0-	30,0-	100,0-	300,0 km
		4,9 km kms	29,9 km kms	99,9 km kms	299,9 km kms	og over and over
		1 000 tonn		1 000 tons		
Laste- og varebiler <sup>2)</sup> <i>Lorries and vans<sup>2)</sup></i>						
Nyttelast capacity						
1,0-4,9 t .....	346	208	76	52	10	-
" 5,0-7,9 " .....	588	29	200	294	59	6
" 8,0 t og over and over .....	1 059	114	528	309	91	17
Spesialbiler <i>Special vehicles</i>						
Tankbiler <i>Tank lorries</i> .....	193	6	37	107	38	5
Trekkvogner <i>Tractors for semi-trailers</i> .....	949	345	291	244	60	9
Andre spesialbiler <i>Other special vehicles</i> .....	89	-	73	11	5	-
I alt <i>Total</i> .....	3 224	702	1 205	1 017	263	37

1) Se note 1, tabell 76. 2) Se note 2, tabell 76.  
 1) See note 1, table 76. 2) See note 2, table 76.

Tabell 78. Transportmengde etter turens lengde og kjøretøygruppe<sup>1)</sup>. Alle turer. Oslo. 1973 *Tonnage carried by length of haul and type of vehicle<sup>1)</sup>. All journeys. Oslo. 1973*

Kjøretøygruppe Type of vehicle	I alt Total	0,0-	5,0-	30,0-	100,0-	300,0 km
		4,9 km kms	29,9 km kms	99,9 km kms	299,9 km kms	og over and over
1 000 tonn 1 000 tons						
Laste- og varebiler <sup>2)</sup> <i>Lorries and vans<sup>2)</sup></i>						
Nyttelast Carrying capacity 1,0-4,9 t .....	3 245	794	1 644	700	102	5
" 5,0-7,9 " .....	5 257	1 575	3 023	507	128	24
" 8,0 t og over and over .....	5 266	2 833	2 207	154	53	19
Spesialbiler <i>Special vehicles</i>						
Tankbiler <i>Tank lorries</i> .....	1 013	155	511	247	97	3
Trekkvogner <i>Tractors for semi-trailers</i> .....	2 528	420	1 302	518	266	22
Andre spesialbiler <i>Other special vehicles</i> .....	504	144	341	17	2	-
I alt Total .....	17 813	5 921	9 028	2 143	648	73

1) Bare biler som tilhørte eiere i Oslo. 2) Varebiler med nyttelast 1,0 tonn og over.  
1) Road goods vehicles registered in Oslo. 2) Vans with a carrying capacity of 1.0 ton and over.

Tabell 79. Transportmengde på turer med tilhenger etter turens lengde og kjøretøygruppe<sup>1)</sup>. Oslo. 1973 *Tonnage carried in journeys with use of trailer, by length of haul and type of vehicle<sup>1)</sup>. Oslo. 1973*

Kjøretøygruppe Type of vehicle	I alt Total	0,0-	5,0-	30,0-	100,0-	300,0 km
		4,9 km kms	29,9 km kms	99,9 km kms	299,9 km kms	og over and over
1 000 tonn 1 000 tons						
Laste- og varebiler <sup>2)</sup> <i>Lorries and vans<sup>2)</sup></i>						
Nyttelast Carrying capacity 1,0-4,9 t .....	13	-	11	2	-	-
" 5,0-7,9 " .....	530	350	91	56	22	11
" 8,0 t og over and over .....	570	449	36	53	15	17
Spesialbiler <i>Special vehicles</i>						
Tankbiler <i>Tank lorries</i> .....	437	12	183	160	81	1
Trekkvogner <i>Tractors for semi-trailers</i> .....	2 528	420	1 302	518	266	22
Andre spesialbiler <i>Other special vehicles</i> .....	4	4	-	-	-	-
I alt Total .....	4 082	1 235	1 623	789	384	51

1) Se note 1, tabell 78. 2) Se note 2, tabell 78.  
1) See note 1, table 78. 2) See note 2, table 78.

Tabell 80. Transportmengde etter turens lengde og kjøretøygruppe<sup>1)</sup>. Alle turer. Hedmark. 1973  
 Tonnage carried by length of haul and type of vehicle<sup>1)</sup>. All journeys. Hedmark. 1973

Kjøretøygruppe Type of vehicle	I alt Total	0,0-	5,0-	30,0-	100,0-	300,0 km
		4,9 km kms	29,9 km kms	99,9 km kms	299,9 km kms	og over and over
1 000 tonn 1 000 tons						
Laste- og varebiler <sup>2)</sup> Lorries and vans <sup>2)</sup>						
Nyttelast Carrying capacity 1,0-4,9 t .....	770	98	405	185	77	5
" 5,0-7,9 " .....	5 045	2 414	1 839	510	270	12
" 8,0 t og over and over .....	2 848	376	1 002	653	687	130
Spesialbiler Special vehicles						
Tankbiler Tank lorries .....	227	10	71	95	51	-
Trekkvogner Tractors for semi- trailers .....	344	19	189	59	59	18
Andre spesialbiler Other special vehicles .....	359	155	165	27	12	-
I alt Total .....	9 593	3 072	3 671	1 529	1 156	165

1) Bare biler som tilhørte eiere i Hedmark. 2) Varebiler med nyttelast 1,0 tonn og over.  
 1) Road goods vehicles registered in Hedmark. 2) Vans with a carrying capacity of 1.0 ton and over.

Tabell 81. Transportmengde på turer med tilhenger etter turens lengde og kjøretøygruppe<sup>1)</sup>. Hedmark. 1973  
 Tonnage carried in journeys with use of trailer, by length of haul and type of vehicle<sup>1)</sup>. Hedmark. 1973

Kjøretøygruppe Type of vehicle	I alt Total	0,0-	5,0-	30,0-	100,0-	300,0 km
		4,9 km kms	29,9 km kms	99,9 km kms	299,9 km kms	og over and over
1 000 tonn 1 000 tons						
Laste- og varebiler <sup>2)</sup> Lorries and vans <sup>2)</sup>						
Nyttelast Carrying capacity 1,0-4,9 t .....	23	-	-	-	18	5
" 5,0-7,9 " .....	960	117	446	231	157	9
" 8,0 t og over and over .....	1 822	12	517	532	634	127
Spesialbiler Special vehicles						
Tankbiler Tank lorries .....	57	-	3	14	40	-
Trekkvogner Tractors for semi- trailers .....	344	19	189	59	59	18
Andre spesialbiler Other special vehicles .....	7	0	4	1	2	0
I alt Total .....	3 213	148	1 159	837	910	159

1) Se note 1, tabell 80. 2) Se note 2, tabell 80.  
 1) See note 1, table 80. 2) See note 2, table 80.

Tabell 82. Transportmengde etter turens lengde og kjøretøygruppe<sup>1)</sup>. Alle turer. Oppland. 1973  
 Tonnage carried by length of haul and type of vehicle<sup>1)</sup>. All journeys. Oppland. 1973

Kjøretøygruppe Type of vehicle	I alt Total	0,0-	5,0-	30,0-	100,0-	300,0 km
		4,9 km kms	29,9 km kms	99,9 km kms	299,9 km kms	og over and over
1 000 tonn 1 000 tons						
Laste- og varebiler <sup>2)</sup> Lorries and vans <sup>2)</sup>						
Nyttelast Carrying capacity 1,0-4,9 t .....	872	260	354	205	52	1
" 5,0-7,9 " .....	4 398	2 067	1 485	588	237	21
" 8,0 t og over and over .....	1 965	558	661	366	312	68
Spesialbiler Special vehicles						
Tankbiler Tank lorries .....	290	28	63	115	80	4
Trekkvogner Tractors for semi- trailers .....	332	102	34	107	85	4
Andre spesialbiler Other special vehicles .....	342	33	278	29	2	-
I alt Total .....	8 199	3 048	2 875	1 410	768	98

1) Bare biler som tilhørte eiere i Oppland. 2) Varebiler med nyttelast 1,0 tonn og over.

1) With road goods vehicles registered in Oppland. 2) Vans with a carrying capacity of 1.0 ton and over.

Tabell 83. Transportmengde på turer med tilhenger etter turens lengde og kjøretøygruppe<sup>1)</sup>. Oppland. 1973  
 Tonnage carried in journeys with use of trailer, by length of haul and type of vehicle<sup>1)</sup>. Oppland. 1973

Kjøretøygruppe Type of vehicle	I alt Total	0,0-	5,0-	30,0-	100,0-	300,0 km
		4,9 km kms	29,9 km kms	99,9 km kms	299,9 km kms	og over and over
1 000 tonn 1 000 tons						
Laste- og varebiler <sup>2)</sup> Lorries and vans <sup>2)</sup>						
Nyttelast Carrying capacity 1,0-4,9 t .....	87	43	26	18	-	-
" 5,0-7,9 " .....	883	35	466	235	132	15
" 8,0 t og over and over .....	750	5	184	264	232	65
Spesialbiler Special vehicles						
Tankbiler Tank lorries .....	135	1	4	58	68	4
Trekkvogner Tractors for semi- trailers .....	332	102	34	107	85	4
Andre spesialbiler Other special vehicles .....	88	1	72	15	-	-
I alt Total .....	2 275	187	786	697	517	88

1) Se note 1, tabell 82. 2) Se note 2, tabell 82.

1) See note 1, table 82. 2) See note 2, table 82.

Tabell 84. Transportmengde etter turens lengde og kjøretøygruppe<sup>1)</sup>. Alle turer. Buskerud. 1973  
*Tonnage carried by length of haul and type of vehicle<sup>1)</sup>. All journeys. Buskerud. 1973*

Kjøretøygruppe Type of vehicle	I alt Total	0,0-	5,0-	30,0-	100,0-	300,0 km
		4,9 km kms	29,9 km kms	99,9 km kms	299,9 km kms	og over and over
		1 000 tonn		1 000 tons		
Laste- og varebiler <sup>2)</sup> <i>Lorries and vans<sup>2)</sup></i>						
Nyttelast capacity	<i>Carrying</i>					
1,0-4,9 t	.....	1 327	584	442	245	49
"	5,0-7,9 "	4 296	1 703	1 559	772	242
"	8,0 t og over and over	3 645	1 172	1 523	642	232
Spesialbiler <i>Special vehicles</i>						
Tankbiler	<i>Tank lorries</i>	216	10	91	100	14
Trekkvogner	<i>Tractors for semi-trailers</i>	556	84	278	136	39
Andre spesialbiler	<i>Other special vehicles</i>	413	126	233	52	2
I alt	<i>Total</i>	10 453	3 679	4 126	1 947	578
						123

1) Bare biler som tilhørte eiere i Buskerud. 2) Varebiler med nyttelast 1,0 tonn og over.  
 1) Road goods vehicles registered in Buskerud. 2) Vans with a carrying capacity of 1.0 ton and over.

Tabell 85. Transportmengde på turer med tilhenger etter turens lengde og kjøretøygruppe<sup>1)</sup>. Buskerud. 1973  
*Tonnage carried in journeys with use of trailer, by length of haul and type of vehicle<sup>1)</sup>. Buskerud. 1973*

Kjøretøygruppe Type of vehicle	I alt Total	0,0-	5,0-	30,0-	100,0-	300,0 km
		4,9 km kms	29,9 km kms	99,9 km kms	299,9 km kms	og over and over
		1 000 tonn		1 000 tons		
Laste- og varebiler <sup>2)</sup> <i>Lorries and vans<sup>2)</sup></i>						
Nyttelast capacity	<i>Carrying</i>					
1,0-4,9 t	.....	92	32	56	2	2
"	5,0-7,9 "	740	13	238	366	112
"	8,0 t og over and over	1 200	19	446	475	185
Spesialbiler <i>Special vehicles</i>						
Tankbiler	<i>Tank lorries</i>	79	4	32	32	10
Trekkvogner	<i>Tractors for semi-trailers</i>	556	84	278	136	39
Andre spesialbiler	<i>Other special vehicles</i>	34	14	20	-	-
I alt	<i>Total</i>	2 701	166	1 070	1 011	348
						106

1) Se note 1, tabell 84. 2) Se note 2, tabell 84.  
 1) See note 1, table 84. 2) See note 2, table 84.

Tabell 86. Transportmengde etter turens lengde og kjøretøygruppe<sup>1)</sup>. Alle turer. Vestfold. 1973  
 Tonnage carried by length of haul and type of vehicle<sup>1)</sup>. All journeys. Vestfold. 1973

Kjøretøygruppe Type of vehicle	I alt Total	0,0- 4,9 km kms	5,0- 29,9 km kms	30,0- 99,9 km kms	100,0- 299,9 km kms	300,0 km og over and over
1 000 tonn 1 000 tons						
Laste- og varebiler <sup>2)</sup> Lorries and vans <sup>2)</sup>						
Nyttelast Carrying capacity 1,0-4,9 t .....	1 318	728	427	130	33	-
" 5,0-7,9 " .....	3 517	1 434	1 409	481	161	32
" 8,0 t og over and over .....	3 075	1 507	711	627	179	51
Spesialbiler Special vehicles						
Tankbiler Tank lorries .....	291	126	82	71	12	-
Trekkvogner Tractors for semi- trailers .....	690	127	157	212	179	15
Andre spesialbiler Other special vehicles .....	322	188	120	14	-	-
I alt Total .....	9 213	4 110	2 906	1 535	564	98

1) Bare biler som tilhørte eiere i Vestfold. 2) Varebiler med nyttelast 1,0 tonn og over.  
 1) Road goods vehicles registered in Vestfold. 2) Vans with a carrying capacity of 1.0 ton and over.

Tabell 87. Transportmengde på turer med tilhenger etter turens lengde og kjøretøygruppe<sup>1)</sup>. Vestfold.  
 1973 Tonnage carried in journeys with use of trailer, by length of haul and type of  
 vehicle<sup>1)</sup>. Vestfold. 1973

Kjøretøygruppe Type of vehicle	I alt Total	0,0- 4,9 km kms	5,0- 29,9 km kms	30,0- 99,9 km kms	100,0- 299,9 km kms	300,0 km og over and over
1 000 tonn 1 000 tons						
Laste- og varebiler <sup>2)</sup> Lorries and vans <sup>2)</sup>						
Nyttelast Carrying capacity 1,0-4,9 t .....	171	13	134	20	4	-
" 5,0-7,9 " .....	708	95	284	224	76	29
" 8,0 t og over and over .....	1 150	242	238	491	131	48
Spesialbiler Special vehicles						
Tankbiler Tank lorries .....	44	-	7	24	11	2
Trekkvogner Tractors for semi- trailers .....	690	127	157	212	179	15
Andre spesialbiler Other special vehicles .....	23	-	10	13	-	-
I alt Total .....	2 786	477	830	984	401	94

1) Se note 1, tabell 86. 2) Se note 2, tabell 86.  
 1) See note 1, table 86. 2) See note 2, table 86.

Tabell 88. Transportmengde etter turens lengde og kjøretøygruppe<sup>1)</sup>. Alle turer. Telemark. 1973  
 Tonnage carried by length of haul and type of vehicle<sup>1)</sup>. All journeys. Telemark. 1973

Kjøretøygruppe Type of vehicle	I alt Total	0,0-	5,0-	30,0-	100,0-	300,0 km
		4,9 km kms	29,9 km kms	99,9 km kms	299,9 km kms	og over and over
1 000 tonn 1 000 tons						
Laste- og varebiler <sup>2)</sup> Lorries and vans <sup>2)</sup>						
Nyttelast Carrying capacity 1,0-4,9 t .....	665	255	282	121	7	-
" 5,0-7,9 " .....	3 623	2 042	1 041	330	206	4
" 8,0 t og over and over .....	4 569	2 903	1 171	289	167	39
Spesialbiler Special vehicles						
Tankbiler Tank lorries .....	125	14	37	42	26	6
Trekkvogner Tractors for semi- trailers .....	434	104	160	118	48	4
Andre spesialbiler Other special vehicles .....	418	307	84	23	4	-
I alt Total .....	9 834	5 625	2 775	923	458	53

1) Bare biler som tilhørte eiere i Telemark. 2) Varebiler med nyttelast 1,0 tonn og over.  
 1) Road goods vehicles registered in Telemark. 2) Vans with a carrying capacity of 1.0 ton and over.

Tabell 89. Transportmengde på turer med tilhenger etter turens lengde og kjøretøygruppe<sup>1)</sup>. Telemark.  
 1973 Tonnage carried in journeys with use of trailer, by length of haul and type of  
 vehicle<sup>1)</sup>. Telemark. 1973

Kjøretøygruppe Type of vehicle	I alt Total	0,0-	5,0-	30,0-	100,0-	300,0 km
		4,9 km kms	29,9 km kms	99,9 km kms	299,9 km kms	og over and over
1 000 tonn 1 000 tons						
Laste- og varebiler <sup>2)</sup> Lorries and vans <sup>2)</sup>						
Nyttelast Carrying capacity 1,0-4,9 t .....	23	-	1	22	-	-
" 5,0-7,9 " .....	637	286	133	97	117	4
" 8,0 t og over and over .....	770	150	237	213	139	31
Spesialbiler Special vehicles						
Tankbiler Tank lorries .....	86	10	22	27	22	5
Trekkvogner Tractors for semi- trailers .....	434	104	160	118	48	4
Andre spesialbiler Other special vehicles .....	42	29	12	1	-	-
I alt Total .....	1 992	579	565	478	326	44

1) Se note 1, tabell 88. 2) Se note 2, tabell 88.  
 1) See note 1, table 88. 2) See note 2, table 88.



Tabell 90. Transportmengde etter turens lengde og kjøretøygruppe<sup>1)</sup>. Alle turer. Aust-Agder. 1973  
*Tonnage carried by length of haul and type of vehicle<sup>1)</sup>. All journeys. Aust-Agder. 1973*

Kjøretøygruppe Type of vehicle	I alt Total	0,0- 4,9 km	5,0- 29,9 km	30,0- 99,9 km	100,0- 299,9 km	300,0 km og over and over
		kms	kms	kms	kms	
1 000 tonn 1 000 tons						
Laste- og varebiler <sup>2)</sup> <i>Lorries and vans<sup>2)</sup></i>						
Nyttelast capacity	<i>Carrying</i>					
1,0-4,9 t .....	279	163	85	22	9	-
" 5,0-7,9 " .....	2 570	1 533	810	151	43	33
" 8,0 t og over and over .....	1 140	530	275	170	107	58
Spesialbiler <i>Special vehicles</i>						
Tankbiler <i>Tank lorries</i> .....	26	1	13	11	1	-
Trekkvogner <i>Tractors for semi-trailers</i> .....	70	-	66	1	2	1
Andre spesialbiler <i>Other special vehicles</i> .....	231	33	161	36	1	-
I alt <i>Total</i> .....	4 316	2 260	1 410	391	163	92

1) Bare biler som tilhørte eiere i Aust-Agder. 2) Varebiler med nyttelast 1,0 tonn og over.  
 1) Road goods vehicles registered in Aust-Agder. 2) Vans with a carrying capacity of 1.0 ton and over.

Tabell 91. Transportmengde på turer med tilhenger etter turens lengde og kjøretøygruppe<sup>1)</sup>. Aust-Agder. 1973  
*Tonnage carried in journeys with use of trailer, by length of haul and type of vehicle<sup>1)</sup>. Aust-Agder. 1973*

Kjøretøygruppe Type of vehicle	I alt Total	0,0- 4,9 km	5,0- 29,9 km	30,0- 99,9 km	100,0- 299,9 km	300,0 km og over and over
		kms	kms	kms	kms	
1 000 tonn 1 000 tons						
Laste- og varebiler <sup>2)</sup> <i>Lorries and vans<sup>2)</sup></i>						
Nyttelast capacity	<i>Carrying</i>					
1,0-4,9 t .....	-	-	-	-	-	-
" 5,0-7,9 " .....	315	19	188	56	25	27
" 8,0 t og over and over .....	424	95	62	115	96	56
Spesialbiler <i>Special vehicles</i>						
Tankbiler <i>Tank lorries</i> .....	1	-	-	-	1	-
Trekkvogner <i>Tractors for semi-trailers</i> .....	70	-	66	1	2	1
Andre spesialbiler <i>Other special vehicles</i> .....	-	-	-	-	-	-
I alt <i>Total</i> .....	810	114	316	172	124	84

1) Se note 1, tabell 90. 2) Se note 2, tabell 90.  
 1) See note 1, table 90. 2) See note 2, table 90.

Tabell 92. Transportmengde etter turens lengde og kjøretøygruppe<sup>1)</sup>. Alle turer, Vest-Agder, 1973  
*Tonnage carried by length of haul and type of vehicle<sup>1)</sup>. All journeys. Vest-Agder, 1973*

Kjøretøygruppe Type of vehicle	I alt Total	0,0- 4,9 km kms	5,0- 29,9 km kms	30,0- 99,9 km kms	100,0- 299,9 km kms	300,0 km og over and over
1 000 tonn 1 000 tons						
Laste- og varebiler <sup>2)</sup> <i>Lorries and vans<sup>2)</sup></i>						
Nyttelast capacity						
1,0-4,9 t .....	604	353	148	94	8	1
" 5,0-7,9 " .....	2 732	1 712	671	216	56	77
" 8,0 t og over and over .....	1 386	914	237	65	40	130
Spesialbiler <i>Special vehicles</i>						
Tankbiler <i>Tank lorries</i> .....	156	17	75	49	15	-
Trekkvogner <i>Tractors for semi-trailers</i> .....	372	165	119	18	56	14
Andre spesialbiler <i>Other special vehicles</i> .....	306	190	82	27	7	-
I alt <i>Total</i> .....	5 556	3 351	1 332	469	182	222

1) Bare biler som tilhørte eiere i Vest-Agder. 2) Varebiler med nyttelast 1,0 tonn og over.  
 1) Road goods vehicles registered in Vest-Agder. 2) Vans with a carrying capacity of 1.0 ton and over.

Tabell 93. Transportmengde på turer med tilhenger etter turens lengde og kjøretøygruppe<sup>1)</sup>. Vest-Agder, 1973  
*Tonnage carried in journeys with use of trailer, by length of haul and type of vehicle<sup>1)</sup>. Vest-Agder, 1973*

Kjøretøygruppe Type of vehicle	I alt Total	0,0- 4,9 km kms	5,0- 29,9 km kms	30,0- 99,9 km kms	100,0- 299,9 km kms	300,0 km og over and over
1 000 tonn 1 000 tons						
Laste- og varebiler <sup>2)</sup> <i>Lorries and vans<sup>2)</sup></i>						
Nyttelast capacity						
1,0-4,9 t .....	6	6	-	-	-	-
" 5,0-7,9 " .....	359	18	141	103	27	70
" 8,0 t og over and over .....	524	254	89	26	30	125
Spesialbiler <i>Special vehicles</i>						
Tankbiler <i>Tank lorries</i> .....	61	2	32	18	9	-
Trekkvogner <i>Tractors for semi-trailers</i> .....	372	165	119	18	56	14
Andre spesialbiler <i>Other special vehicles</i> .....	149	131	10	7	1	-
I alt <i>Total</i> .....	1 471	576	391	172	123	209

1) Se note 1, tabell 92. 2) Se note 2, tabell 92.  
 1) See note 1, table 92. 2) See note 2, table 92.

Tabell 94. Transportmengde etter turens lengde og kjøretøygruppe<sup>1)</sup>. Alle turer. Rogaland. 1973  
*Tonnage carried by length of haul and type of vehicle<sup>1)</sup>. All journeys. Rogaland. 1973*

Kjøretøygruppe Type of vehicle	I alt Total	0,0-	5,0-	30,0-	100,0-	300,0 km
		4,9 km kms	29,9 km kms	99,9 km kms	299,9 km kms	og over and over
1 000 tonn 1 000 tons						
Laste- og varebiler <sup>2)</sup> <i>Lorries and vans<sup>2)</sup></i>						
Nyttelast capacity						
1,0-4,9 t .....	2 207	873	1 017	298	19	-
" 5,0-7,9 " .....	6 109	3 142	2 411	454	64	38
" 8,0 t og over and over .....	4 287	2 612	1 337	143	67	128
Spesialbiler <i>Special vehicles</i>						
Tankbiler <i>Tank lorries</i> .....	862	93	507	236	24	2
Trekkvogner <i>Tractors for semi-trailers</i> .....	1 146	744	331	56	6	9
Andre spesialbiler <i>Other special vehicles</i> .....	627	131	472	24	-	-
I alt <i>Total</i> .....	15 238	7 595	6 075	1 211	180	177

1) Bare biler som tilhørte eiere i Rogaland. 2) Varebiler med nyttelast 1,0 tonn og over.  
 1) *Road goods vehicles registered in Rogaland.* 2) *Vans with a carrying capacity of 1.0 ton and over.*

Tabell 95. Transportmengde på turer med tilhenger etter turens lengde og kjøretøygruppe<sup>1)</sup>. Rogaland. 1973  
*Tonnage carried in journeys with use of trailer, by length of haul and type of vehicle<sup>1)</sup>. Rogaland. 1973*

Kjøretøygruppe Type of vehicle	I alt Total	0,0-	5,0-	30,0-	100,0-	300,0 km
		4,9 km kms	29,9 km kms	99,9 km kms	299,9 km kms	og over and over
1 000 tonn 1 000 tons						
Laste- og varebiler <sup>2)</sup> <i>Lorries and vans<sup>2)</sup></i>						
Nyttelast capacity						
1,0-4,9 t .....	376	255	103	18	-	-
" 5,0-7,9 " .....	818	328	347	93	19	31
" 8,0 t og over and over .....	464	61	154	67	60	122
Spesialbiler <i>Special vehicles</i>						
Tankbiler <i>Tank lorries</i> .....	261	29	116	105	9	2
Trekkvogner <i>Tractors for semi-trailers</i> .....	1 146	769	331	56	6	9
Andre spesialbiler <i>Other special vehicles</i> .....	14	-	14	-	-	-
I alt <i>Total</i> .....	3 079	1 417	1 065	339	94	164

1) Se note 1, tabell 94. 2) Se note 2, tabell 94.  
 1) *See note 1, table 94.* 2) *See note 2, table 94.*

Tabell 96. Transportmengde etter turens lengde og kjøretøygruppe<sup>1)</sup>. Alle turer. Hordaland. 1973  
*Tonnage carried by length of haul and type of vehicle<sup>1)</sup>. All journeys. Hordaland. 1973*

Kjøretøygruppe Type of vehicle	I alt Total	0,0-	5,0-	30,0-	100,0-	300,0 km
		4,9 km kms	29,9 km kms	99,9 km kms	299,9 km kms	og over and over
		1 000 tonn		1 000 tons		
Laste- og varebiler <sup>2)</sup> <i>Lorries and vans<sup>2)</sup></i>						
Nyttelast capacity	<i>Carrying</i>					
1,0-4,9 t .....	2 271	844	1 103	312	11	1
" 5,0-7,9 " .....	7 455	4 638	2 182	562	63	10
" 8,0 t og over and over .....	6 454	5 119	1 166	148	13	8
Spesialbiler <i>Special vehicles</i>						
Tankbiler <i>Tank lorries</i> .....	197	11	69	108	9	-
Trekkvogner <i>Tractors for semi-trailers</i> .....	219	100	83	20	16	-
Andre spesialbiler <i>Other special vehicles</i> .....	480	145	237	86	12	-
I alt <i>Total</i> .....	17 076	10 857	4 840	1 236	124	19

1) Bare biler som tilhørte eiere i Hordaland. 2) Varebiler med nyttelast 1,0 tonn og over.

1) Road goods vehicles registered in Hordaland. 2) Vans with a carrying capacity of 1.0 ton and over.

Tabell 97. Transportmengde på turer med tilhenger etter turens lengde og kjøretøygruppe<sup>1)</sup>. Hordaland. 1973  
*Tonnage carried in journeys with use of trailer, by length of haul and type of vehicle<sup>1)</sup>. Hordaland. 1973*

Kjøretøygruppe Type of vehicle	I alt Total	0,0-	5,0-	30,0-	100,0-	300,0 km
		4,9 km kms	29,9 km kms	99,9 km kms	299,9 km kms	og over and over
		1 000 tonn		1 000 tons		
Laste- og varebiler <sup>2)</sup> <i>Lorries and vans<sup>2)</sup></i>						
Nyttelast capacity	<i>Carrying</i>					
1,0-4,9 t .....	79	-	55	24	-	-
" 5,0-7,9 " .....	525	395	82	36	5	7
" 8,0 t og over and over .....	313	110	117	72	8	6
Spesialbiler <i>Special vehicles</i>						
Tankbiler <i>Tank lorries</i> .....	96	14	41	40	1	-
Trekkvogner <i>Tractors for semi-trailers</i> .....	219	100	83	20	16	-
Andre spesialbiler <i>Other special vehicles</i> .....	34	-	23	11	-	-
I alt <i>Total</i> .....	1 266	619	401	203	30	13

1) Se note 1, tabell 96. 2) Se note 2, tabell 96.

1) See note 1, table 96. 2) See note 2, table 96.

Tabell 98. Transportmengde etter turens lengde og kjøretøygruppe<sup>1)</sup>. Alle turer. Sogn og Fjordane. 1973 *Tonnage carried by length of haul and type of vehicle<sup>1)</sup>. All journeys. Sogn og Fjordane. 1973*

Kjøretøygruppe Type of vehicle	I alt Total	0,0-	5,0-	30,0-	100,0-	300,0 km
		4,9 km kms	29,9 km kms	99,9 km kms	299,9 km kms	og over and over
		1 000 tonn		1 000 tons		
Laste- og varebiler <sup>2)</sup> <i>Lorries and vans<sup>2)</sup></i>						
Nyttelast capacity						
1,0-4,9 t .....	678	366	221	60	3	28
" 5,0-7,9 " .....	2 496	1 558	692	154	51	41
" 8,0 t og over and over .....	1 425	915	355	54	48	53
Spesialbiler <i>Special vehicles</i>						
Tankbiler <i>Tank lorries</i> .....	70	18	21	29	2	-
Trekkvogner <i>Tractors for semi-trailers</i> .....	578	2	547	11	8	10
Andre spesialbiler <i>Other special vehicles</i> .....	87	5	62	20	-	-
I alt <i>Total</i> .....	5 334	2 864	1 898	328	112	132

1) Bare biler som tilhørte eiere i Sogn og Fjordane. 2) Varebiler med nyttelast 1,0 tonn og over.  
1) Road goods vehicles registered in Sogn og Fjordane. 2) Vans with a carrying capacity of 1.0 ton and over.

Tabell 99. Transportmengde på turer med tilhenger etter turens lengde og kjøretøygruppe<sup>1)</sup>. Sogn og Fjordane. 1973 *Tonnage carried in journeys with use of trailer, by length of haul and type of vehicle<sup>1)</sup>. Sogn og Fjordane. 1973*

Kjøretøygruppe Type of vehicle	I alt Total	0,0-	5,0-	30,0-	100,0-	300,0 km
		4,9 km kms	29,9 km kms	99,9 km kms	299,9 km kms	og over and over
		1 000 tonn		1 000 tons		
Laste- og varebiler <sup>2)</sup> <i>Lorries and vans<sup>2)</sup></i>						
Nyttelast capacity						
1,0-4,9 t .....	172	61	106	5	-	-
" 5,0-7,9 " .....	263	111	76	28	15	33
" 8,0 t og over and over .....	130	-	30	21	28	51
Spesialbiler <i>Special vehicles</i>						
Tankbiler <i>Tank lorries</i> .....	14	3	0	9	2	-
Trekkvogner <i>Tractors for semi-trailers</i> .....	578	2	547	11	8	10
Andre spesialbiler <i>Other special vehicles</i> .....	-	-	-	-	-	-
I alt <i>Total</i> .....	1 157	177	759	74	53	94

1) Se note 1, tabell 98. 2) Se note 2, tabell 98.  
1) See note 1, table 98. 2) See note 2, table 98.

Tabell 100. Transportmengde etter turens lengde og kjøretøygruppe<sup>1)</sup>. Alle turer. Møre og Romsdal. 1973 *Tonnage carried by length of haul and type of vehicle<sup>1)</sup>. All journeys. Møre og Romsdal. 1973*

Kjøretøygruppe Type of vehicle	I alt Total	0,0-	5,0-	30,0-	100,0-	300,0 km
		4,9 km kms	29,9 km kms	99,9 km kms	299,9 km kms	og over and over
		1 000 tonn		1 000 tons		
Laste- og varebiler <sup>2)</sup> <i>Lorries and vans<sup>2)</sup></i>						
Nyttelast capacity	<i>Carrying</i>					
1,0-4,9 t	.....	2 050	1 306	475	223	46
"	5,0-7,9 "	4 711	3 179	1 068	280	111
"	8,0 t og over and over	2 215	1 301	493	164	103
Spesialbiler <i>Special vehicles</i>						
Tankbiler	<i>Tank lorries</i>	191	21	43	99	28
Trekkvogner	<i>Tractors for semi-trailers</i>	140	2	22	73	37
Andre spesialbiler	<i>Other special vehicles</i>	298	120	129	40	3
I alt	<i>Total</i>	9 605	5 929	2 230	879	328
						239

1) Bare biler som tilhørte eiere i Møre og Romsdal. 2) Varebiler med nyttelast 1,0 tonn og over.  
1) Road goods vehicles registered in Møre og Romsdal. 2) Vans with a carrying capacity of 1.0 ton and over.

Tabell 101. Transportmengde på turer med tilhenger etter turens lengde og kjøretøygruppe<sup>1)</sup>. Møre og Romsdal. 1973 *Tonnage carried in journeys with use of trailer, by length of haul and type of vehicle<sup>1)</sup>. Møre og Romsdal. 1973*

Kjøretøygruppe Type of vehicle	I alt Total	0,0-	5,0-	30,0-	100,0-	300,0 km
		4,9 km kms	29,9 km kms	99,9 km kms	299,9 km kms	og over and over
		1 000 tonn		1 000 tons		
Laste- og varebiler <sup>2)</sup> <i>Lorries and vans<sup>2)</sup></i>						
Nyttelast capacity	<i>Carrying</i>					
1,0-4,9 t	.....	400	230	145	15	10
"	5,0-7,9 "	427	127	105	93	37
"	8,0 t og over and over	406	22	107	69	69
Spesialbiler <i>Special vehicles</i>						
Tankbiler	<i>Tank lorries</i>	72	-	15	35	22
Trekkvogner	<i>Tractors for semi-trailers</i>	140	2	22	73	37
Andre spesialbiler	<i>Other special vehicles</i>	50	31	16	3	-
I alt	<i>Total</i>	1 495	412	410	288	175
						210

1) Se note 1, tabell 100. 2) Se note 2, tabell 100.  
1) See note 1, table 100. 2) See note 2, table 100.

Tabell 102. Transportmengde etter turens lengde og kjøretøygruppe<sup>1)</sup>. Alle turer. Sør-Trøndelag. 1973 *Tonnage carried by length of haul and type of vehicle<sup>1)</sup>. All journeys. Sør-Trøndelag. 1973*

Kjøretøygruppe Type of vehicle	I alt Total	0,0- 4,9 km	5,0- 29,9 km	30,0- 99,9 km	100,0- 299,9 km	300,0 km og over and over
		kms	kms	kms	kms	
1 000 tonn 1 000 tons						
Laste- og varebiler <sup>2)</sup> <i>Lorries and vans<sup>2)</sup></i>						
Nyttelast <i>Carrying capacity</i>						
1,0-4,9 t .....	1 442	613	588	218	20	3
" 5,0-7,9 " .....	4 676	2 181	1 932	413	135	15
" 8,0 t og over and over .....	3 173	1 848	1 122	97	63	43
Spesialbiler <i>Special vehicles</i>						
Tankbiler <i>Tank lorries</i> .....	420	19	211	135	55	-
Trekkvogner <i>Tractors for semi-trailers</i> .....	789	513	161	63	52	-
Andre spesialbiler <i>Other special vehicles</i> .....	435	209	193	29	4	-
I alt <i>Total</i> .....	10 935	5 383	4 207	955	329	61

1) Bare biler som tilhørte eiere i Sør-Trøndelag. 2) Varebiler med nyttelast 1,0 tonn og over.  
1) Road goods vehicles registered in Sør-Trøndelag. 2) Vans with a carrying capacity of 1.0 ton and over.

Tabell 103. Transportmengde på turer med tilhenger etter turens lengde og kjøretøygruppe<sup>1)</sup>. Sør-Trøndelag. 1973 *Tonnage carried in journeys with use of trailer, by length of haul and type of vehicle<sup>1)</sup>. Sør-Trøndelag. 1973*

Kjøretøygruppe Type of vehicle	I alt Total	0,0- 4,9 km	5,0- 29,9 km	30,0- 99,9 km	100,0- 299,9 km	300,0 km og over and over
		kms	kms	kms	kms	
1 000 tonn 1 000 tons						
Laste- og varebiler <sup>2)</sup> <i>Lorries and vans<sup>2)</sup></i>						
Nyttelast <i>Carrying capacity</i>						
1,0-4,9 t .....	6	-	6	-	-	-
" 5,0-7,9 " .....	278	8	138	97	28	7
" 8,0 t og over and over .....	358	-	239	41	40	38
Spesialbiler <i>Special vehicles</i>						
Tankbiler <i>Tank lorries</i> .....	109	-	26	42	41	-
Trekkvogner <i>Tractors for semi-trailers</i> .....	789	513	161	63	52	-
Andre spesialbiler <i>Other special vehicles</i> .....	36	-	15	21	-	-
I alt <i>Total</i> .....	1 576	521	585	264	161	45

1) Se note 1, tabell 102. 2) Se note 2, tabell 102.  
1) See note 1, table 102. 2) See note 2, table 102.

Tabell 104. Transportmengde etter turens lengde og kjøretøygruppe<sup>1)</sup>. Alle turer. Nord-Trøndelag. 1973 *Tonnage carried by length of haul and type of vehicle<sup>1)</sup>. All journeys. Nord-Trøndelag. 1973*

Kjøretøygruppe Type of vehicle	I alt Total	0,0- 4,9 km kms	5,0- 29,9 km kms	30,0- 99,9 km kms	100,0- 299,9 km kms	300,0 km og over and over
1 000 tonn 1 000 tons						
Laste- og varebiler <sup>2)</sup> <i>Lorries and vans<sup>2)</sup></i>						
Nyttelast <i>Carrying capacity</i> 1,0-4,9 t .....	545	332	152	54	7	-
" 5,0-7,9 " .....	3 704	1 692	1 548	342	106	16
" 8,0 t og over <i>and over</i> .....	1 349	262	553	233	266	35
Spesialbiler <i>Special vehicles</i>						
Tankbiler <i>Tank lorries</i> .....	243	23	47	135	20	18
Trekkvogner <i>Tractors for semi-trailers</i> .....	252	-	37	202	13	-
Andre spesialbiler <i>Other special vehicles</i> .....	116	22	68	20	6	-
I alt <i>Total</i> .....	6 209	2 331	2 405	986	418	69

1) Bare biler som tilhørte eiere i Nord-Trøndelag. 2) Varebiler med nyttelast 1,0 tonn og over.  
1) *Road goods vehicles registered in Nord-Trøndelag.* 2) *Vans with a carrying capacity of 1.0 ton and over.*

Tabell 105. Transportmengde på turer med tilhenger etter turens lengde og kjøretøygruppe<sup>1)</sup>. Nord-Trøndelag. 1973 *Tonnage carried in journeys with use of trailer, by length of haul and type of vehicle<sup>1)</sup>. Nord-Trøndelag. 1973*

Kjøretøygruppe Type of vehicle	I alt Total	0,0- 4,9 km kms	5,0- 29,9 km kms	30,0- 99,9 km kms	100,0- 299,9 km kms	300,0 km og over and over
1 000 tonn 1 000 tons						
Laste- og varebiler <sup>2)</sup> <i>Lorries and vans<sup>2)</sup></i>						
Nyttelast <i>Carrying capacity</i> 1,0-4,9 t .....	-	-	-	-	-	-
" 5,0-7,9 " .....	340	11	139	131	45	14
" 8,0 t og over <i>and over</i> .....	491	-	15	190	253	33
Spesialbiler <i>Special vehicles</i>						
Tankbiler <i>Tank lorries</i> .....	55	2	4	21	10	18
Trekkvogner <i>Tractors for semi-trailers</i> .....	252	-	37	202	13	-
Andre spesialbiler <i>Other special vehicles</i> .....	4	-	-	2	2	-
I alt <i>Total</i> .....	1 142	13	195	546	323	65

1) Se note 1, tabell 104. 2) Se note 2, tabell 104.  
1) *See note 1, table 104.* 2) *See note 2, table 104.*



Tabell 106. Transportmengde etter turens lengde og kjøretøygruppe<sup>1)</sup>. Alle turer. Nordland. 1973  
*Tonnage carried by length of haul and type of vehicle<sup>1)</sup>. All journeys. Nordland. 1973*

Kjøretøygruppe Type of vehicle	I alt Total	0,0- 4,9 km kms	5,0- 29,9 km kms	30,0- 99,9 km kms	100,0- 299,9 km kms	300,0 km og over and over
		1 000 tonn		1 000 tons		
Laste- og varebiler <sup>2)</sup> <i>Lorries and vans<sup>2)</sup></i>						
Nyttelast capacity	<i>Carrying</i>					
1,0-4,9 t .....	1 829	1 122	580	111	12	4
" 5,0-7,9 " .....	5 989	4 093	1 530	298	64	4
" 8,0 t og over and over .....	3 081	2 371	418	208	65	19
Spesialbiler <i>Special vehicles</i>						
Tankbiler <i>Tank lorries</i> .....	168	15	91	50	12	-
Trekkvogner <i>Tractors for semi-trailers</i> .....	156	17	57	74	8	-
Andre spesialbiler <i>Other special vehicles</i> .....	314	280	26	7	1	-
I alt <i>Total</i> .....	11 537	7 898	2 702	748	162	27

1) Bare biler som tilhørte eiere i Nordland. 2) Varebiler med nyttelast 1,0 tonn og over.  
 1) Road goods vehicles registered in Nordland. 2) Vans with a carrying capacity of 1,0 ton and over.

Tabell 107. Transportmengde på turer med tilhenger etter turens lengde og kjøretøygruppe<sup>1)</sup>. Nordland. 1973  
*Tonnage carried in journeys with use of trailer, by length of haul and type of vehicle<sup>1)</sup>. Nordland. 1973*

Kjøretøygruppe Type of vehicle	I alt Total	0,0- 4,9 km kms	5,0- 29,9 km kms	30,0- 99,9 km kms	100,0- 299,9 km kms	300,0 km og over and over
		1 000 tonn		1 000 tons		
Laste- og varebiler <sup>2)</sup> <i>Lorries and vans<sup>2)</sup></i>						
Nyttelast capacity	<i>Carrying</i>					
1,0-4,9 t .....	52	-	52	-	-	-
" 5,0-7,9 " .....	224	144	37	40	1	2
" 8,0 t og over and over .....	546	282	65	153	35	11
Spesialbiler <i>Special vehicles</i>						
Tankbiler <i>Tank lorries</i> .....	30	-	10	15	5	-
Trekkvogner <i>Tractors for semi-trailers</i> .....	156	17	57	74	8	-
Andre spesialbiler <i>Other special vehicles</i> .....	2	-	2	-	-	-
I alt <i>Total</i> .....	1 010	443	223	282	49	13

1) Se note 1, tabell 106. 2) Se note 2, tabell 106.  
 1) See note 1, table 106. 2) See note 2, table 106.

Tabell 108. Transportmengde etter turens lengde og kjøretøygruppe<sup>1)</sup>. Alle turer. Troms. 1973  
*Tonnage carried by length of haul and type of vehicle<sup>1)</sup>. All journeys. Troms. 1973*

Kjøretøygruppe Type of vehicle	I alt Total	0,0-	5,0-	30,0-	100,0-	300,0 km
		4,9 km kms	29,9 km kms	99,9 km kms	299,9 km kms	og over and over
		1 000 tonn		1 000 tons		
Laste- og varebiler <sup>2)</sup> <i>Lorries and vans<sup>2)</sup></i>						
Nyttelast capacity	<i>Carrying</i>					
1,0-4,9 t	.....	565	162	308	71	22
"	5,0-7,9 "	2 977	2 395	434	99	35
"	8,0 t og over and over	1 029	554	359	54	30
Spesialbiler <i>Special vehicles</i>						
Tankbiler	<i>Tank lorries</i>	88	27	28	29	4
Trekkvogner	<i>Tractors for semi-trailers</i>	172	43	87	19	18
Andre spesialbiler	<i>Other special vehicles</i>	69	18	40	11	-
I alt	<i>Total</i>	4 900	3 199	1 256	283	109
						53

1) Bare biler som tilhørte eiere i Troms. 2) Varebiler med nyttelast 1,0 tonn og over.  
 1) Road goods vehicles registered in Troms. 2) Vans with a carrying capacity of 1.0 ton and over.

Tabell 109. Transportmengde på turer med tilhenger etter turens lengde og kjøretøygruppe<sup>1)</sup>. Troms. 1973  
*Tonnage carried in journeys with use of trailer, by length of haul and type of vehicle<sup>1)</sup>. Troms. 1973*

Kjøretøygruppe Type of vehicle	I alt Total	0,0-	5,0-	30,0-	100,0-	300,0 km
		4,9 km kms	29,9 km kms	99,9 km kms	299,9 km kms	og over and over
		1 000 tonn		1 000 tons		
Laste- og varebiler <sup>2)</sup> <i>Lorries and vans<sup>2)</sup></i>						
Nyttelast capacity	<i>Carrying</i>					
1,0-4,9 t	.....	-	-	-	-	-
"	5,0-7,9 "	45	-	8	17	9
"	8,0 t og over and over	188	84	35	30	13
Spesialbiler <i>Special vehicles</i>						
Tankbiler	<i>Tank lorries</i>	8	-	3	3	2
Trekkvogner	<i>Tractors for semi-trailers</i>	172	43	87	19	18
Andre spesialbiler	<i>Other special vehicles</i>	6	3	3	-	-
I alt	<i>Total</i>	419	130	136	69	42
						42

1) Se note 1, tabell 108. 2) Se note 2, tabell 108.  
 1) See note 1, table 108. 2) See note 2, table 108.

Tabell 110. Transportmengde etter turens lengde og kjøretøygruppe<sup>1)</sup>. Alle turer. Finnmark. 1973  
*Tonnage carried by length of haul and type of vehicle<sup>1)</sup>. All journeys. Finnmark. 1973*

Kjøretøygruppe Type of vehicle	I alt Total	0,0-	5,0-	30,0-	100,0-	300,0 km
		4,9 km kms	29,9 km kms	99,9 km kms	299,9 km kms	og over and over
		1 000 tonn		1 000 tons		
Laste- og varebiler <sup>2)</sup> <i>Lorries and vans<sup>2)</sup></i>						
Nyttelast capacity						
1,0-4,9 t .....	65	30	19	8	2	6
" 5,0-7,9 " .....	1 329	930	344	30	23	2
" 8,0 t og over and over .....	2 085	1 822	203	20	29	11
Spesialbiler <i>Special vehicles</i>						
Tankbiler <i>Tank lorries</i> .....	72	3	46	18	5	-
Trekkvogner <i>Tractors for semi-trailers</i> .....	118	-	-	95	12	11
Andre spesialbiler <i>Other special vehicles</i> .....	4	-	3	1	-	-
I alt <i>Total</i> .....	3 673	2 785	615	172	71	30

1) Bare biler som tilhørte eiere i Finnmark. 2) Varebiler med nyttelast 1,0 tonn og over.

1) Road goods vehicles registered in Finnmark. 2) Vans with a carrying capacity of 1.0 ton and over.

Tabell 111. Transportmengde på turer med tilhenger etter turens lengde og kjøretøygruppe<sup>1)</sup>. Finnmark. 1973  
*Tonnage carried in journeys with use of trailer, by length of haul and type of vehicle<sup>1)</sup>. Finnmark. 1973*

Kjøretøygruppe Type of vehicle	I alt Total	0,0-	5,0-	30,0-	100,0-	300,0 km
		4,9 km kms	29,9 km kms	99,9 km kms	299,9 km kms	og over and over
		1 000 tonn		1 000 tons		
Laste- og varebiler <sup>2)</sup> <i>Lorries and vans<sup>2)</sup></i>						
Nyttelast capacity						
1,0-4,9 t .....	-	-	-	-	-	-
" 5,0-7,9 " .....	132	88	28	12	3	1
" 8,0 t og over and over .....	16	-	-	-	7	9
Spesialbiler <i>Special vehicles</i>						
Tankbiler <i>Tank lorries</i> .....	49	-	30	14	5	-
Trekkvogner <i>Tractors for semi-trailers</i> .....	118	-	-	95	12	11
Andre spesialbiler <i>Other special vehicles</i> .....	-	-	-	-	-	-
I alt <i>Total</i> .....	315	88	58	121	27	21

1) Se note 1, tabell 110. 2) Se note 2, tabell 110.

1) See note 1, table 110. 2) See note 2, table 110.

Tabell 112. Turer med last<sup>1)</sup> mellom handelsdistrikter. Østfoldbyenes handelsområde. Alle turer. 1973 *Loaded journeys<sup>1)</sup> between trade districts. Østfoldbyenes trade area. All journeys. 1973*

Fra handelsdistrikt <i>From trade district</i>	Til handelsdistrikt <i>To trade district</i>				Østfold- byenes handels- område <i>Trade area</i>	Til andre områder <i>To other areas</i>
	Halden H.D.	Fredrik- stad H.D.	Sarps- borg H.D.	Moss H.D.		
	1 000 turer				1 000 journeys	
Halden H.D. ....	445	9	12	4	470	14
Fredrikstad H.D. ....	12	553	59	24	648	37
Sarpsborg H.D. ....	11	37	375	21	444	27
Moss H.D. ....	2	13	18	278	311	64
Østfoldbyenes handelsområde <i>Trade area</i>	470	612	464	327	1 873	142
Fra andre områder <i>From other areas</i> ....	28	32	41	56	157	.

1) Turer utført med norskregistrerte biler.

1) *Journeys made by road goods vehicles registered in Norway.*

Tabell 113. Turer med last<sup>1)</sup> mellom handelsdistrikter. Østfoldbyenes handelsområde. Turer 30 km og over. 1973 *Loaded journeys<sup>1)</sup> between trade districts. Østfoldbyenes trade area. Journeys 30 kms and over. 1973*

Fra handelsdistrikt <i>From trade district</i>	Til handelsdistrikt <i>To trade district</i>				Østfold- byenes handels- område <i>Trade area</i>	Til andre områder <i>To other areas</i>
	Halden H.D.	Fredrik- stad H.D.	Sarps- borg H.D.	Moss H.D.		
	1 000 turer				1 000 journeys	
Halden H.D. ....	21	6	6	2	35	14
Fredrikstad H.D. ....	12	62	10	12	96	35
Sarpsborg H.D. ....	6	5	16	9	36	24
Moss H.D. ....	2	10	12	20	44	57
Østfoldbyenes handelsområde <i>Trade area</i>	41	83	44	43	211	130
Fra andre områder <i>From other areas</i> ....	27	30	30	46	133	.

1) Se note 1, tabell 112.

1) *See note 1, table 112.*

Tabell 114. Turer med last<sup>1)</sup> mellom handelsdistrikter. Hovedstadens handelsområde. Alle turer. 1973  
 Loaded journeys<sup>1)</sup> between trade districts. Oslo trade area. All journeys. 1973

Til handelsdistrikt To trade district	Askim/ Mysen H.D.	Ski/ Drøbak H.D.	Oslo H.D.	Lille- strøm H.D.	Brand- bu H.D.	Øvre Rome- rike H.D.	Kongs- vinger H.D.	Hoved- stadens handels- område Trade area	Til andre områder To other areas
1 000 turer 1 000 journeys									
Askim/Mysen H.D. ....	366	21	37	2	1	-	1	428	48
Ski/Drøbak H.D. ....	8	372	46	1	-	-	-	427	18
Oslo H.D. ....	36	69	5 735	136	9	51	21	6 057	364
Lillestrøm H.D. ....	2	2	136	582	-	20	2	744	22
Brandbu H.D. ....	1	-	6	-	50	7	-	64	20
Øvre Romerike H.D. ....	-	1	52	20	-	554	6	633	14
Kongsvinger H.D. ....	-	-	17	5	-	9	328	359	35
Hovedstadens handels- område Trade area .....	413	465	6 029	746	60	641	358	8 712	521
Fra andre områder From other areas .....	33	15	380	13	46	14	24	525	.

1) Se note 1, tabell 112.

1) See note 1, table 112.

Tabell 115. Turer med last<sup>1)</sup> mellom handelsdistrikter. Hovedstadens handelsområde. Turer 30 km og  
 over. 1973 Loaded journeys<sup>1)</sup> between trade districts. Oslo trade area. Journeys  
 30 kms and over. 1973

Til handelsdistrikt To trade district	Askim/ Mysen H.D.	Ski/ Drøbak H.D.	Oslo H.D.	Lille- strøm H.D.	Brand- bu H.D.	Øvre Rome- rike H.D.	Kongs- vinger H.D.	Hoved- stadens handels- område Trade area	Til andre områder i alt
1 000 turer 1 000 journeys									
Askim/Mysen H.D. ....	43	9	37	1	1	-	1	92	44
Ski/Drøbak H.D. ....	5	47	27	-	-	-	-	79	9
Oslo H.D. ....	34	50	605	52	9	49	20	819	322
Lillestrøm H.D. ....	1	2	45	41	-	14	2	105	19
Brandbu H.D. ....	1	-	6	-	4	1	-	12	9
Øvre Romerike H.D. ....	-	1	49	3	-	89	5	147	14
Kongsvinger H.D. ....	-	-	17	3	-	3	56	79	31
Hovedstadens handels- område Trade area ....	84	109	786	100	14	156	84	1 333	448
Fra andre områder i alt From other areas .....	31	11	309	13	41	9	21	435	.

1) Se note 1, tabell 112.

1) See note 1, table 112.

Tabell 116. Turer med last<sup>1)</sup> mellom handelsdistrikter. Midtre og Nordre Hedmark handelsområde. Alle turer. 1973 *Loaded journeys<sup>1)</sup> between trade districts. Midtre and Nordre Hedmark trade area. All journeys. 1973*

Til handelsdistrikt <i>To trade district</i>	Hamar H.D.	Flisa H.D.	Elverum H.D.	Tynset H.D.	Midtre og Nordre Hedmark handels- område <i>Trade area</i>	Til andre områder <i>To other areas</i>
1 000 turer 1 000 journeys						
Hamar H.D. ....	685	5	24	1	715	56
Flisa H.D. ....	4	69	5	-	78	19
Elverum H.D. ....	26	9	349	2	386	16
Tynset H.D. ....	2	-	8	105	115	3
Midtre og Nordre Hedmark handels- område <i>Trade area</i> .....	717	83	386	108	1 294	94
Fra andre områder <i>From other areas</i> .....	53	19	17	8	97	.

1) Se note 1, tabell 112.

1) See note 1, table 112.

Tabell 117. Turer med last<sup>1)</sup> mellom handelsdistrikter. Midtre og Nordre Hedmark handelsområde. Turer 30 km og over. 1973 *Loaded journeys<sup>1)</sup> between trade districts. Midtre and Nordre Hedmark trade area. Journeys 30 kms and over. 1973*

Til handelsdistrikt <i>To trade district</i>	Hamar H.D.	Flisa H.D.	Elverum H.D.	Tynset H.D.	Midtre og Nordre Hedmark handels- område <i>Trade area</i>	Til andre områder <i>To other areas</i>
1 000 turer 1 000 journeys						
Hamar H.D. ....	74	5	22	1	102	49
Flisa H.D. ....	4	14	5	-	23	16
Elverum H.D. ....	21	9	56	2	88	13
Tynset H.D. ....	2	-	1	16	19	3
Midtre og Nordre Hedmark handelsområde <i>Trade area</i> .....	101	28	84	19	232	81
Fra andre områder <i>From other areas</i> .....	49	19	15	5	88	.

1) Se note 1, tabell 112.

1) See note 1, table 112.

Tabell 118. Turer med last<sup>1)</sup> mellom handelsdistrikter. Gudbrandsdalen handelsområde. Alle turer. 1973 *Loaded journeys<sup>1)</sup> between trade districts. Gudbrandsdalen trade area. All journeys. 1973*

Fra handelsdistrikt <i>From trade district</i>	Til handelsdistrikt <i>To trade district</i>					Til andre områder <i>To other areas</i>
	Lillehammer H.D.	Vinstra/Vålebru H.D.	Otta H.D.	Gudbrandsdalen handelsområde <i>Trade area</i>		
			1 000 turer	1 000 journeys		
Lillehammer H.D. ....	427	8	4	439	27	
Vinstra/Vålebru H.D. ....	4	115	5	124	2	
Otta H.D. ....	3	6	169	178	10	
Gudbrandsdalen handelsområde <i>Trade area</i> .....	434	129	178	741	39	
Fra andre områder <i>From other areas</i> ..	26	6	10	42	.	

1) Se note 1, tabell 112.

1) See note 1, table 112.

Tabell 119. Turer med last<sup>1)</sup> mellom handelsdistrikter. Gudbrandsdalen handelsområde. Turer 30 km og over. 1973 *Loaded journeys<sup>1)</sup> between trade districts. Gudbrandsdalen trade area. Journeys 30 kms and over. 1973*

Fra handelsdistrikt <i>From trade district</i>	Til handelsdistrikt <i>To trade district</i>					Til andre områder <i>To other areas</i>
	Lillehammer H.D.	Vinstra/Vålebru H.D.	Otta H.D.	Gudbrandsdalen handelsområde <i>Trade area</i>		
			1 000 turer	1 000 journeys		
Lillehammer H.D. ....	47	6	4	57	25	
Vinstra/Vålebru H.D. ....	3	23	5	31	2	
Otta H.D. ....	3	6	35	44	5	
Gudbrandsdalen handelsområde <i>Trade area</i> .....	53	35	44	132	32	
Fra andre områder <i>From other areas</i> ..	23	6	10	39	.	

1) Se note 1, tabell 112.

1) See note 1, table 112.

Tabell 120. Turer med last<sup>1)</sup> mellom handelsdistrikter. Vest-Oppland handelsområde. Alle turer. 1973  
 Loaded journeys<sup>1)</sup> between trade districts. Vest-Oppland trade area. All journeys. 1973

Fra handelsdistrikt From trade district	Til handelsdistrikt To trade district			Vest-Oppland handelsområde Trade area	Til andre områder To other areas
	Gjøvik H.D.	Dokka H.D.	Fagernes H.D.		
				1 000 turer	1 000 journeys
Gjøvik H.D. ....	388	10	2	400	42
Dokka H.D. ....	21	80	7	108	5
Fagernes H.D. ....	-	1	148	149	7
Vest-Oppland handelsområde Trade area ...	409	91	157	657	54
Fra andre områder From other areas .....	62	6	5	73	.

1) Se note 1, tabell 112.

1) See note 1, table 112.

Tabell 121. Turer med last<sup>1)</sup> mellom handelsdistrikter. Vest-Oppland handelsområde. Turer 30 km og over. 1973  
 Loaded journeys<sup>1)</sup> between trade districts. Vest-Oppland trade area. Journeys 30 kms and over. 1973

Fra handelsdistrikt From trade district	Til handelsdistrikt To trade district			Vest-Oppland handelsområde Trade area	Til andre områder To other areas
	Gjøvik H.D.	Dokka H.D.	Fagernes H.D.		
				1 000 turer	1 000 journeys
Gjøvik H.D. ....	42	8	2	52	39
Dokka H.D. ....	11	9	6	26	5
Fagernes H.D. ....	1	1	26	28	6
Vest-Oppland handelsområde Trade area ...	54	18	34	106	50
Fra andre områder From other areas .....	58	5	5	68	.

1) Se note 1, tabell 112.

1) See note 1, table 112.



Tabell 122. Turer med last<sup>1)</sup> mellom handelsdistrikter. Øvre Buskerud handelsområde. Alle turer.  
 1973 Loaded journeys<sup>1)</sup> between trade districts. Øvre Buskerud trade area. All journeys.  
 1973

Fra handelsdistrikt From trade district	Til handelsdistrikt To trade district			Øvre Buskerud handels- område Trade area	Til andre områder To other areas
	Hønefoss H.D.	Jevnaker H.D.	Hallingdal H.D.		
			1 000 turer	1 000 journeys	
Hønefoss H.D. ....	230	27	2	259	47
Jevnaker H.D. ....	4	51	-	55	33
Hallingdal H.D. ....	1	-	183	184	20
Øvre Buskerud handelsområde Trade area .....	235	78	185	498	100
Fra andre områder From other areas .....	48	16	15	79	.

1) Se note 1, tabell 112.

1) See note 1, table 112.

Tabell 123. Turer med last<sup>1)</sup> mellom handelsdistrikter. Øvre Buskerud handelsområde. Turer 30 km  
 og over. 1973 Loaded journeys<sup>1)</sup> between trade districts. Øvre Buskerud trade area.  
 Journeys 30 kms and over. 1973

Fra handelsdistrikt From trade district	Til handelsdistrikt To trade district			Øvre Buskerud handels- område Trade area	Til andre områder To other areas
	Hønefoss H.D.	Jevnaker H.D.	Hallingdal H.D.		
			1 000 turer	1 000 journeys	
Hønefoss H.D. ....	25	-	2	27	45
Jevnaker H.D. ....	1	10	-	11	30
Hallingdal H.D. ....	1	-	22	23	13
Øvre Buskerud handelsområde Trade area .....	27	10	24	61	88
Fra andre områder From other areas .....	47	7	13	67	.

1) Se note 1, tabell 112.

1) See note 1, table 112.

Tabell 124. Turer med last<sup>1)</sup> mellom handelsdistrikter. Nedre Buskerud handelsområde. Alle turer.  
1973 Loaded journeys<sup>1)</sup> between trade districts. Nedre Buskerud trade area. All journeys.  
1973

Fra handelsdistrikt From trade district	Til handelsdistrikt To trade district					
	Drammen H.D.	Svelvik/ Sande H.D.	Viker- sund/ Hokk- sund H.D.	Kongs- berg H.D.	Nedre Buskerud handels- område Trade area	Til andre områder To other areas
		1 000 turer		1 000 journeys		
Drammen H.D. ....	1 017	34	44	13	1 108	219
Svelvik/Sande H.D. ....	23	71	-	-	94	10
Vikersund/Hokksund H.D. ....	51	-	190	1	242	30
Kongsberg H.D. ....	9	2	2	185	198	14
Nedre Buskerud handelsområde Trade area .....	1 100	107	236	199	1 642	273
Fra andre områder From other areas .....	178	22	20	31	251	.

1) Se note 1, tabell 112.

1) See note 1, table 112.

Tabell 125. Turer med last<sup>1)</sup> mellom handelsdistrikter. Nedre Buskerud handelsområde. Turer 30 km og over. 1973 Loaded journeys<sup>1)</sup> between trade districts. Nedre Buskerud trade area. Journeys 30 kms and over. 1973

Fra handelsdistrikt From trade district	Til handelsdistrikt To trade district					
	Drammen H.D.	Svelvik/ Sande H.D.	Viker- sund/ Hokk- sund H.D.	Kongs- berg H.D.	Nedre Buskerud handels- område Trade area	Til andre områder To other areas
		1 000 turer		1 000 journeys		
Drammen H.D. ....	95	16	35	12	158	149
Svelvik/Sande H.D. ....	12	5	-	-	17	7
Vikersund/Hokksund H.D. ....	32	-	12	-	44	28
Kongsberg H.D. ....	5	2	2	15	24	12
Nedre Buskerud handelsområde Trade area .....	144	23	49	27	243	196
Fra andre områder From other areas .....	149	15	15	21	200	.

1) Se note 1, tabell 112.

1) See note 1, table 112.

Tabell 126. Turer med last<sup>1)</sup> mellom handelsdistrikter. Vestfoldbyenes handelsområde. Alle turer. 1973 *Loaded journeys<sup>1)</sup> between trade districts. Vestfoldbyenes trade area. All journeys. 1973*

Fra handelsdistrikt <i>From trade district</i>	Til handelsdistrikt <i>To trade district</i>					Vestfold- byenes handels- område <i>Trade area</i>	Til andre områder <i>To other areas</i>
	Horten/ Holme- strand H.D.	Tøns- berg H.D.	Sande- fjord H.D.	Larvik H.D.			
					1 000 turer	1 000 journeys	
Horten/Holmestrand H.D. ....	226	14	5	3	248	40	
Tønsberg H.D. ....	28	631	21	23	703	43	
Sandefjord H.D. ....	2	12	177	16	207	19	
Larvik H.D. ....	2	18	23	618	661	41	
Vestfoldbyenes handelsområde <i>Trade area</i> .....	258	675	226	660	1 819	143	
Fra andre områder <i>From other areas</i>	25	50	23	42	140	.	

1) Se note 1, tabell 112.

1) See note 1, table 112.

Tabell 127. Turer med last<sup>1)</sup> mellom handelsdistrikter. Vestfoldbyenes handelsområde. Turer 30 km og over. 1973 *Loaded journeys<sup>1)</sup> between trade districts. Vestfoldbyenes trade area. Journeys 30 kms and over. 1973*

Fra handelsdistrikt <i>From trade district</i>	Til handelsdistrikt <i>To trade district</i>					Vestfold- byenes handels- område <i>Trade area</i>	Til andre områder <i>To other areas</i>
	Horten/ Holme- strand H.D.	Tøns- berg H.D.	Sande- fjord H.D.	Larvik H.D.			
					1 000 turer	1 000 journeys	
Horten/Holmestrand H.D. ....	10	6	5	3	24	21	
Tønsberg H.D. ....	8	48	5	20	81	41	
Sandefjord H.D. ....	2	3	9	6	20	19	
Larvik H.D. ....	2	13	7	22	44	34	
Vestfoldbyenes handelsområde <i>Trade area</i> .....	22	70	26	51	169	115	
Fra andre områder <i>From other areas</i>	20	44	21	38	123	.	

1) Se note 1, tabell 112.

1) See note 1, table 112.

Tabell 128. Turer med last<sup>1)</sup> mellom handelsdistrikter. Telemark handelsområde. Alle turer. 1973  
 Loaded journeys<sup>1)</sup> between trade districts. Telemark trade area. All journeys. 1973

Fra handelsdistrikt From trade district	Til handelsdistrikt To trade district							Tele- mark handels- område Trade area	Til andre områder To other areas
	Pors- grunn H.D.	Kragerø H.D.	Skien H.D.	Vest- Telemark H.D.	Not- odden H.D.	Rjukan H.D.			
	1 000 turer							1 000 journeys	
Porsgrunn H.D. ....	350	1	47	3	1	-	402	40	
Kragerø H.D. ....	1	178	4	-	-	-	183	5	
Skien H.D. ....	55	10	393	4	11	4	477	31	
Vest-Telemark H.D. ....	2	-	1	147	1	5	156	5	
Notodden H.D. ....	1	-	8	3	261	5	278	13	
Rjukan H.D. ....	-	-	4	-	1	123	128	2	
Telemark handelsområde Trade area .....	409	189	457	157	275	137	1 624	99	
Fra andre områder From other areas .....	28	4	36	3	11	2	84	.	

1) Se note 1, tabell 112.

1) See note 1, table 112.

Tabell 129. Turer med last<sup>1)</sup> mellom handelsdistrikter. Telemark handelsområde. Turer 30 km og over.  
 1973 Loaded journeys<sup>1)</sup> between trade districts. Telemark trade area. Journeys 30 kms  
 and over. 1973

Fra handelsdistrikt From trade district	Til handelsdistrikt To trade district							Tele- mark handels- område Trade area	Til andre områder To other areas
	Pors- grunn H.D.	Kragerø H.D.	Skien H.D.	Vest- Telemark H.D.	Not- odden H.D.	Rjukan H.D.			
	1 000 turer							1 000 journeys	
Porsgrunn H.D. ....	11	1	8	1	1	-	22	35	
Kragerø H.D. ....	1	2	4	-	-	-	7	4	
Skien H.D. ....	13	10	39	4	11	4	81	34	
Vest-Telemark H.D. ....	-	-	1	16	1	5	23	5	
Notodden H.D. ....	-	-	7	1	23	3	34	13	
Rjukan H.D. ....	-	-	4	-	1	9	14	2	
Telemark handelsområde Trade area .....	25	13	63	22	37	21	181	93	
Fra andre områder From other areas .....	25	4	28	3	11	2	73	.	

1) Se note 1, tabell 112.

1) See note 1, table 112.

Tabell 130. Turer med last<sup>1)</sup> mellom handelsdistrikter. Østre Sørlandet handelsområde. Alle turer. 1973 *Loaded journeys<sup>1)</sup> between trade districts. Østre Sørlandet trade area. All journeys. 1973*

Fra handelsdistrikt <i>From trade district</i>	Til handelsdistrikt <i>To trade district</i>	Risør/ Tvedestrand H.D.	Arendal/ Grimstad H.D.	Østre Sørlandet handels- område <i>Trade area</i>	Til andre områder <i>To other areas</i>
		1 000 turer		1 000 journeys	
Risør/Tvedestrand H.D. ....		140	10	150	7
Arendal/Grimstad H.D. ....		15	492	507	18
Østre Sørlandet handelsområde <i>Trade area</i>		155	502	657	25
Fra andre områder <i>From other areas</i> .....		10	19	29	.

1) Se note 1, tabell 112.

1) See note 1, table 112.

Tabell 131. Turer med last<sup>1)</sup> mellom handelsdistrikter. Østre Sørlandet handelsområde. Turer 30 km og over. 1973 *Loaded journeys<sup>1)</sup> between trade districts. Østre Sørlandet trade area. Journeys 30 kms and over. 1973*

Fra handelsdistrikt <i>From trade district</i>	Til handelsdistrikt <i>To trade district</i>	Risør/ Tvedestrand H.D.	Arendal/ Grimstad H.D.	Østre Sørlandet handels- område <i>Trade area</i>	Til andre områder <i>To other areas</i>
		1 000 turer		1 000 journeys	
Risør/Tvedestrand H.D. ....		7	6	13	7
Arendal/Grimstad H.D. ....		10	32	42	18
Østre Sørlandet handelsområde <i>Trade area</i>		17	38	55	25
Fra andre områder <i>From other areas</i> .....		10	19	29	.

1) Se note 1, tabell 112.

1) See note 1, table 112.

Tabell 132. Turer med last<sup>1)</sup> mellom handelsdistrikter. Vestre Sørlandet handelsområde. Alle turer. 1973 *Loaded journeys<sup>1)</sup> between trade districts. Vestre Sørlandet trade area. All journeys. 1973*

Til handelsdistrikt <i>To trade district</i>	Lillesand H.D.	Kristiansand H.D.	Mandal H.D.	Setesdal H.D.	Farsund H.D.	Vestre Sørlandet handelsområde <i>Trade area</i>	Til andre områder <i>To other areas</i>
		1 000 turer		1 000 journeys			
Lillesand H.D. ....	37	13	-	-	-	50	1
Kristiansand H.D. ....	7	734	20	4	5	770	28
Mandal H.D. ....	-	14	110	2	1	127	1
Setesdal H.D. ....	-	2	1	99	-	102	-
Farsund H.D. ....	-	4	2	1	113	120	3
Vestre Sørlandet handelsområde <i>Trade area</i> .....	44	767	133	106	119	1 169	33
Fra andre områder <i>From other areas</i> .....	7	29	2	1	4	43	.

1) Se note 1, tabell 112.

1) See note 1, table 112.

Tabell 133. Turer med last<sup>1)</sup> mellom handelsdistrikter. Vestre Sørlandet handelsområde. Turer 30 km og over. 1973 *Loaded journeys<sup>1)</sup> between trade districts. Vestre Sørlandet trade area. Journeys 30 kms and over. 1973*

Til handelsdistrikt <i>To trade district</i>	Lillesand H.D.	Kristiansand H.D.	Mandal H.D.	Setesdal H.D.	Farsund H.D.	Vestre Sørlandet handelsområde <i>Trade area</i>	Til andre områder <i>To other areas</i>
		1 000 turer		1 000 journeys			
Lillesand H.D. ....	3	4	-	-	-	7	1
Kristiansand H.D. ....	6	27	17	4	5	59	28
Mandal H.D. ....	-	12	17	-	-	29	1
Setesdal H.D. ....	-	2	-	6	-	8	-
Farsund H.D. ....	-	3	2	1	18	24	3
Vestre Sørlandet handelsområde <i>Trade area</i> .....	9	48	36	11	23	127	33
Fra andre områder <i>From other areas</i> .....	4	28	2	1	3	38	.

1) Se note 1, tabell 112.

1) See note 1, table 112.

Tabell 134. Turer med last<sup>1)</sup> mellom handelsdistrikter. Søndre Rogaland handelsområde. Alle turer. 1973 *Loaded journeys<sup>1)</sup> between trade districts. Søndre Rogaland trade area. All journeys. 1973*

Fra handelsdistrikt <i>From trade district</i>	Til handelsdistrikt <i>To trade district</i>						Søndre Rogaland handelsområde <i>Trade area</i>	Til andre områder <i>To other areas</i>
	Flekkefjord H.D.	Egersund H.D.	Jæren H.D.	Sandnes H.D.	Stavanger H.D.			
				1 000 turer		1 000 journeys		
Flekkefjord H.D. ....	120	1	-	-	1	122	8	
Egersund H.D. ....	3	413	9	1	7	433	1	
Jæren H.D. ....	-	12	349	23	31	415	-	
Sandnes H.D. ....	2	6	37	495	124	664	6	
Stavanger H.D. ....	3	10	58	98	1 268	1 437	10	
Søndre Rogaland handelsområde <i>Trade area</i> .....	128	442	453	617	1 431	3 071	25	
Fra andre områder <i>From other areas</i>	7	3	-	3	5	18	.	

1) Se note 1, tabell 112.

1) See note 1, table 112.

Tabell 135. Turer med last<sup>1)</sup> mellom handelsdistrikter. Søndre Rogaland handelsområde. Turer 30 km og over. 1973 *Loaded journeys<sup>1)</sup> between trade districts. Søndre Rogaland trade area. Journeys 30 kms and over. 1973*

Fra handelsdistrikt <i>From trade district</i>	Til handelsdistrikt <i>To trade district</i>						Søndre Rogaland handelsområde <i>Trade area</i>	Til andre områder <i>To other areas</i>
	Flekkefjord H.D.	Egersund H.D.	Jæren H.D.	Sandnes H.D.	Stavanger H.D.			
				1 000 turer		1 000 journeys		
Flekkefjord H.D. ....	24	1	-	-	1	26	6	
Egersund H.D. ....	3	22	2	1	6	34	1	
Jæren H.D. ....	-	10	16	3	17	46	-	
Sandnes H.D. ....	2	6	6	8	13	35	6	
Stavanger H.D. ....	3	8	40	31	84	166	9	
Søndre Rogaland handelsområde <i>Trade area</i> .....	32	47	64	43	121	307	22	
Fra andre områder <i>From other areas</i>	7	-	-	2	5	14	.	

1) Se note 1, tabell 112.

1) See note 1, table 112.

Tabell 136. Turer med last<sup>1)</sup> mellom handelsdistrikter. Nordre Rogaland og Søndre Hordaland handelsområde. Alle turer. 1973 *Loaded journeys<sup>1)</sup> between trade districts. Nordre Rogaland and Søndre Hordaland trade area. All journeys. 1973*

Til handelsdistrikt <i>To trade district</i>	Hauge- sund H.D.	Sand/ Sauda H.D.	Søndre Sunn- hordland H.D.	Nordre Sunn- hordland H.D.	Odda H.D.	Nordre Rogaland og Søndre Hordaland handels- område <i>Trade area</i>	Til andre områder <i>To other areas</i>
1 000 turer 1 000 journeys							
Haugesund H.D. ....	782	1	17	4	1	805	11
Sand/Sauda H.D. ....	1	99	-	-	-	100	1
Søndre Sunnhordland H.D. ....	11	-	119	-	4	134	-
Nordre Sunnhordland H.D. ....	2	-	-	318	-	320	12
Odda H.D. ....	-	-	-	-	179	179	4
Nordre Rogaland og Søndre Hordaland handelsområde <i>Trade area</i> .....	796	100	136	322	184	1 538	28
Fra andre områder <i>From other areas</i> .....	16	1	-	10	1	28	.

1) Se note 1, tabell 112.

1) See note 1, table 112.

Tabell 137. Turer med last<sup>1)</sup> mellom handelsdistrikter. Nordre Rogaland og Søndre Hordaland handelsområde. Turer 30 km og over. 1973 *Loaded journeys<sup>1)</sup> between trade districts. Nordre Rogaland and Søndre Hordaland trade area. Journeys 30 kms and over. 1973*

Til handelsdistrikt <i>To trade district</i>	Hauge- sund H.D.	Sand/ Sauda H.D.	Søndre Sunn- hordland H.D.	Nordre Sunn- hordland H.D.	Odda H.D.	Nordre Rogaland og Søndre Hordaland handels- område <i>Trade area</i>	Til andre områder <i>To other areas</i>
1 000 turer 1 000 journeys							
Haugesund H.D. ....	61	1	14	4	1	81	10
Sand/Sauda H.D. ....	1	1	-	-	-	2	1
Søndre Sunnhordland H.D. ....	5	-	10	-	4	19	-
Nordre Sunnhordland H.D. ....	2	-	-	24	-	26	8
Odda H.D. ....	-	-	-	-	27	27	1
Nordre Rogaland og Søndre Hordaland handelsområde <i>Trade area</i> .....	69	2	24	28	32	155	20
Fra andre områder <i>From other areas</i> .....	15	1	-	9	1	26	.

1) Se note 1, tabell 112.

1) See note 1, table 112.



Tabell 138. Turer med last<sup>1)</sup> mellom handelsdistrikter. Midtre Vestlandet handelsområde. Alle turer. 1973 *Loaded journeys<sup>1)</sup> between trade districts. Midtre Vestlandet trade area. All journeys. 1973*

Til handelsdistrikt <i>To trade district</i>									Midtre Vest-landet handelsområde <i>Trade area</i>	Til andre områder <i>To other areas</i>
	Bergen H.D.	Voss H.D.	Ytre Nord-hordland H.D.	Ytre Sogn H.D.	Indre Sogn H.D.	Førde H.D.	Florø H.D.	Nordfjord H.D.		
Fra handelsdistrikt <i>From trade district</i>										
1 000 turer 1 000 journeys										
Bergen H.D. ....	2 947	6	24	2	7	1	-	-	2 987	11
Voss H.D. ....	6	175	-	-	2	-	-	-	183	1
Ytre Nordhordland H.D. ....	18	-	261	-	-	-	-	-	279	-
Ytre Sogn H.D. ....	1	-	-	100	-	5	-	-	106	-
Indre Sogn H.D. ....	1	-	-	1	339	-	2	1	344	3
Førde H.D. ....	-	-	-	1	1	177	4	2	185	1
Florø H.D. ....	-	-	-	-	-	3	66	1	70	5
Nordfjord H.D. ....	1	-	-	-	-	6	-	156	163	4
Midtre Vestlandet handelsområde <i>Trade area</i> .....	2 974	181	285	104	349	192	72	160	4 317	25
Fra andre områder <i>From other areas</i> .....	13	1	-	1	3	2	1	3	24	.

1) Se note 1, tabell 112.

1) See note 1, table 112.

Tabell 139. Turer med last<sup>1)</sup> mellom handelsdistrikter. Midtre Vestlandet handelsområde. Turer 30 km og over. 1973 *Loaded journeys<sup>1)</sup> between trade districts. Midtre Vestlandet trade area. Journeys 30 kms and over. 1973*

Til handelsdistrikt <i>To trade district</i>									Midtre Vest-landet handelsområde <i>Trade area</i>	Til andre områder <i>To other areas</i>
	Bergen H.D.	Voss H.D.	Ytre Nord-hordland H.D.	Ytre Sogn H.D.	Indre Sogn H.D.	Førde H.D.	Florø H.D.	Nordfjord H.D.		
Fra handelsdistrikt <i>From trade district</i>										
1 000 turer 1 000 journeys										
Bergen H.D. ....	273	5	21	2	1	1	-	-	303	10
Voss H.D. ....	3	31	-	-	2	-	-	-	36	1
Ytre Nordhordland H.D. ....	17	-	22	-	-	-	-	-	39	-
Ytre Sogn H.D. ....	1	-	-	1	-	3	-	-	5	-
Indre Sogn H.D. ....	1	-	-	-	42	-	-	1	44	3
Førde H.D. ....	-	-	-	1	1	29	2	2	35	1
Florø H.D. ....	-	-	-	-	-	2	3	1	6	-
Nordfjord H.D. ....	1	-	-	-	-	2	-	18	21	3
Midtre Vestlandet handelsområde <i>Trade area</i> .....	296	36	43	4	46	37	5	22	489	18
Fra andre områder <i>From other areas</i> .....	11	1	-	-	3	2	-	3	20	.

1) Se note 1, tabell 112.

1) See note 1, table 112.

Tabell 140. Turer med last<sup>1)</sup> mellom handelsdistrikter. Sunnmøre handelsområde. Alle turer. 1973  
*Loaded journeys<sup>1)</sup> between trade districts. Sunnmøre trade area. All journeys. 1973*

Fra handelsdistrikt <i>From trade district</i>	Til handelsdistrikt <i>To trade district</i>					
	Ulstein- vik H.D.	Volda/ Ørsta H.D.	Stranda H.D.	Åle- sund H.D.	Sunn- møre handels- område <i>Trade area</i>	Til andre områder <i>To other areas</i>
	1 000 turer		1 000 journeys			
Ulsteinvik H.D. ....	210	-	-	4	214	-
Volda/Ørsta H.D. ....	-	152	-	4	156	1
Stranda H.D. ....	-	-	266	6	272	3
Ålesund H.D. ....	7	6	11	564	588	18
Sunnmøre handelsområde <i>Trade area</i> .	217	158	277	578	1 230	22
Fra andre områder <i>From other areas</i>	1	1	2	22	26	.

1) Se note 1, tabell 112.

1) See note 1, table 112.

Tabell 141. Turer med last<sup>1)</sup> mellom handelsdistrikter. Sunnmøre handelsområde. Turer 30 km og over.  
 1973 *Loaded journeys<sup>1)</sup> between trade districts. Sunnmøre trade area. Journeys 30 kms  
 and over. 1973*

Fra handelsdistrikt <i>From trade district</i>	Til handelsdistrikt <i>To trade district</i>					
	Ulstein- vik H.D.	Volda/ Ørsta H.D.	Stranda H.D.	Åle- sund H.D.	Sunn- møre handels- område <i>Trade area</i>	Til andre områder <i>To other areas</i>
	1 000 turer		1 000 journeys			
Ulsteinvik H.D. ....	8	-	-	3	11	-
Volda/Ørsta H.D. ....	-	7	-	4	11	1
Stranda H.D. ....	-	-	15	6	21	4
Ålesund H.D. ....	6	6	10	63	85	18
Sunnmøre handelsområde <i>Trade area</i> .	14	13	25	76	128	23
Fra andre områder <i>From other areas</i>	1	1	2	19	38	.

1) Se note 1, tabell 112.

1) See note 1, table 112.

Tabell 142. Turer med last<sup>1)</sup> mellom handelsdistrikter. Romsdal og Nordmøre handelsområde. Alle turer. 1973 *Loaded journeys<sup>1)</sup> between trade districts. Romsdal and Nordmøre trade area. All journeys. 1973*

Fra handelsdistrikt <i>From trade district</i>	Til handelsdistrikt <i>To trade district</i>					Romsdal og Nord- møre handels- område <i>Trade area</i>	Til andre områder <i>To other areas</i>
	Molde H.D.	Åndals- nes H.D.	Sunn- dals- øra H.D.	Kristian- sund H.D.	Surna H.D.		
	1 000 turer		1 000 journeys				
Molde H.D. ....	450	4	2	2	-	458	16
Åndalsnes H.D. ....	8	45	-	1	-	54	9
Sunnalsøra H.D. ....	1	-	68	1	1	71	3
Kristiansund H.D. ....	3	-	1	170	1	175	-
Surna H.D. ....	-	-	1	1	69	71	4
Romsdal og Nordmøre handelsområde <i>Trade area</i> .....	462	49	72	175	71	829	32
Fra andre områder <i>From other areas</i> .....	13	12	2	2	12	41	.

1) Se note 1, tabell 112.

1) See note 1, table 112.

Tabell 143. Turer med last<sup>1)</sup> mellom handelsdistrikter. Romsdal og Nordmøre handelsområde. Turer 30 km og over. 1973 *Loaded journeys<sup>1)</sup> between trade districts. Romsdal and Nordmøre trade area. Journeys 30 kms and over. 1973*

Fra handelsdistrikt <i>From trade district</i>	Til handelsdistrikt <i>To trade district</i>					Romsdal og Nord- møre handels- område <i>Trade area</i>	Til andre områder <i>To other areas</i>
	Molde H.D.	Åndals- nes H.D.	Sunn- dals- øra H.D.	Kristian- sund H.D.	Surna H.D.		
	1 000 turer		1 000 journeys				
Molde H.D. ....	39	4	2	2	-	47	16
Åndalsnes H.D. ....	8	8	-	1	-	17	9
Sunnalsøra H.D. ....	1	-	12	1	1	15	3
Kristiansund H.D. ....	3	-	-	9	1	13	-
Surna H.D. ....	-	-	1	1	19	21	3
Romsdal og Nordmøre handels- område <i>Trade area</i> .....	51	12	15	14	21	113	31
Fra andre områder <i>From other areas</i> .....	12	11	2	2	4	31	.

1) Se note 1, tabell 112.

1) See note 1, table 112.

Tabell 144. Turer med last<sup>1)</sup> mellom handelsdistrikter. Søndre Trøndelag handelsområde. Alle turer. 1973 *Loaded journeys<sup>1)</sup> between trade districts. Søndre Trøndelag trade area. All journeys. 1973*

Til handelsdistrikt <i>To trade district</i>	Oppdal H.D.	Røros/ Støren H.D.	Hitra/ Frøya H.D.	Ork- anger H.D.	Trond- heim H.D.	Stjør- dals- halsen H.D.	Nordre Fosen H.D.	Søndre Trønde- lag handels- område <i>Trade area</i>	Til andre områder <i>To other areas</i>
	1 000 turer		1 000 journeys						
Oppdal H.D. ....	56	1	-	1	3	-	-	61	-
Røros/Støren H.D. ....	-	215	-	1	5	1	-	222	1
Hitra/Frøya H.D. ....	-	-	12	-	1	-	-	13	-
Orkanger H.D. ....	2	-	-	217	14	1	-	234	5
Trondheim H.D. ....	6	12	1	15	1 795	17	10	1 856	44
Stjørdalshalsen H.D. ....	-	-	-	2	12	172	-	186	6
Nordre Fosen H.D. ....	-	-	-	-	7	-	116	123	1
Søndre Trøndelag handels- område <i>Trade area</i> .....	64	228	13	236	1 837	191	126	2 695	57
Fra andre områder <i>From other areas</i> .....	1	3	-	1	37	5	2	49	.

1) Se note 1, tabell 112.

1) See note 1, table 112.

Tabell 145. Turer med last<sup>1)</sup> mellom handelsdistrikter. Søndre Trøndelag handelsområde. Turer 30 km og over. 1973 *Loaded journeys<sup>1)</sup> between trade districts. Søndre Trøndelag trade area. Journeys 30 kms and over. 1973*

Til handelsdistrikt <i>To trade district</i>	Oppdal H.D.	Røros/ Støren H.D.	Hitra/ Frøya H.D.	Ork- anger H.D.	Trond- heim H.D.	Stjør- dals- halsen H.D.	Nordre Fosen H.D.	Søndre Trønde- lag handels- område <i>Trade area</i>	Til andre områder <i>To other areas</i>
	1 000 turer		1 000 journeys						
Oppdal H.D. ....	12	1	-	1	3	-	-	17	-
Røros/Støren H.D. ....	-	14	-	1	5	1	-	21	1
Hitra/Frøya H.D. ....	-	-	3	-	1	-	-	4	-
Orkanger H.D. ....	2	-	-	19	10	1	-	32	2
Trondheim H.D. ....	6	10	1	13	136	15	9	190	43
Stjørdalshalsen H.D. ....	-	-	-	1	10	7	-	18	4
Nordre Fosen H.D. ....	-	-	-	-	6	-	8	14	1
Søndre Trøndelag handels- område <i>Trade area</i> .....	20	25	4	35	171	24	17	296	51
Fra andre områder <i>From other areas</i> .....	1	3	-	1	30	5	2	42	.

1) Se note 1, tabell 112.

1) See note 1, table 112.

Tabell 146. Turer med last<sup>1)</sup> mellom handelsdistrikter. Nordre Trøndelag handelsområde. Alle turer. 1973 *Loaded journeys<sup>1)</sup> between trade districts. Nordre Trøndelag trade area. All journeys. 1973*

Fra handelsdistrikt <i>From trade district</i>	Til handelsdistrikt <i>To trade district</i>					Nordre Trøndelag handelsområde <i>Trade area</i>	Til andre områder <i>To other areas</i>
	Levanger H.D.	Steinkjer H.D.	Namsos H.D.	Grong H.D.	Rørвик H.D.		
	1 000 turer 1 000 journeys						
Levanger H.D. ....	357	6	1	-	-	364	20
Steinkjer H.D. ....	21	226	4	1	-	252	5
Namsos H.D. ....	1	2	244	6	-	253	1
Grong H.D. ....	-	2	15	120	2	139	1
Rørвик H.D. ....	-	-	-	1	90	91	-
Nordre Trøndelag handelsområde <i>Trade area</i> .....	379	236	264	128	92	1 099	27
Fra andre områder <i>From other areas</i> .....	25	6	3	2	1	37	.

1) Se note 1, tabell 112.

1) See note 1, table 112.

Tabell 147. Turer med last<sup>1)</sup> mellom handelsdistrikter. Nordre Trøndelag handelsområde. Turer 30 km og over. 1973 *Loaded journeys<sup>1)</sup> between trade districts. Nordre Trøndelag trade area. Journeys 30 kms and over. 1973*

Fra handelsdistrikt <i>From trade district</i>	Til handelsdistrikt <i>To trade district</i>					Nordre Trøndelag handelsområde <i>Trade area</i>	Til andre områder <i>To other areas</i>
	Levanger H.D.	Steinkjer H.D.	Namsos H.D.	Grong H.D.	Rørвик H.D.		
	1 000 turer 1 000 journeys						
Levanger H.D. ....	26	5	1	-	-	32	16
Steinkjer H.D. ....	10	32	3	1	-	46	5
Namsos H.D. ....	1	2	28	2	-	33	1
Grong H.D. ....	-	2	12	5	1	20	1
Rørвик H.D. ....	-	-	-	1	9	10	-
Nordre Trøndelag handelsområde <i>Trade area</i> .....	37	41	44	9	10	141	23
Fra andre områder <i>From other areas</i> .....	23	4	3	2	-	32	.

1) Se note 1, tabell 112.

1) See note 1, table 112.

Tabell 148. Turer med last<sup>1)</sup> mellom handelsdistrikter. Søndre Nordland handelsområde. Alle turer. 1973 *Loaded journeys<sup>1)</sup> between trade districts. Søndre Nordland trade area. All journeys. 1973*

Fra handelsdistrikt <i>From trade district</i>	Til handelsdistrikt <i>To trade district</i>				Søndre Nordland handelsområde <i>Trade area</i>	Til andre områder <i>To other areas</i>
	Brønnøysund H.D.	Mo-sjøen H.D.	Sandnessjøen H.D.	Mo/Nesna H.D.		
	1 000 turer		1 000 journeys			
Brønnøysund H.D. ....	47	-	-	-	47	2
Mosjøen H.D. ....	-	258	5	2	265	-
Sandnessjøen H.D. ....	-	-	111	-	111	-
Mo/Nesna H.D. ....	-	2	1	455	458	-
Søndre Nordland handelsområde <i>Trade area</i> .....	47	260	117	457	881	2
Fra andre områder <i>From other areas</i> .	2	1	-	-	3	.

1) Se note 1, tabell 112.

1) See note 1, table 112.

Tabell 149. Turer med last<sup>1)</sup> mellom handelsdistrikter. Søndre Nordland handelsområde. Turer 30 km og over. 1973 *Loaded journeys<sup>1)</sup> between trade districts. Søndre Nordland trade area. Journeys 30 kms and over. 1973*

Fra handelsdistrikt <i>From trade district</i>	Til handelsdistrikt <i>To trade district</i>				Søndre Nordland handelsområde <i>Trade area</i>	Til andre områder <i>To other areas</i>
	Brønnøysund H.D.	Mo-sjøen H.D.	Sandnessjøen H.D.	Mo/Nesna H.D.		
	1 000 turer		1 000 journeys			
Brønnøysund H.D. ....	7	-	-	-	7	2
Mosjøen H.D. ....	-	24	1	2	27	-
Sandnessjøen H.D. ....	-	-	14	-	14	-
Mo/Nesna H.D. ....	-	2	1	19	22	-
Søndre Nordland handelsområde <i>Trade area</i> .....	7	26	16	21	70	2
Fra andre områder <i>From other areas</i> .	2	1	-	-	3	.

1) Se note 1, tabell 112.

1) See note 1, table 112.

Tabell 150. Turer med last<sup>1)</sup> mellom handelsdistrikter. Vestfjorden handelsområde. Alle turer. 1973  
 Loaded journeys<sup>1)</sup> between trade districts. Vestfjorden trade area. All journeys. 1973

Fra handelsdistrikt <i>From trade district</i>	Til handelsdistrikt <i>To trade district</i>			Vest- fjorden handels- område <i>Trade area</i>	Til andre områder <i>To other areas</i>
	Bodø H.D.	Fauske H.D.	Lofoten H.D.		
			1 000 turer	1 000 journeys	
Bodø H.D. ....	547	14	-	561	2
Fauske H.D. ....	5	305	-	310	3
Lofoten H.D. ....	-	-	206	206	1
Vestfjorden handelsområde <i>Trade area</i> .....	552	319	206	1 077	6
Fra andre områder <i>From other areas</i> .....	1	5	1	7	.

1) Se note 1, tabell 112.

1) See note 1, table 112.

Tabell 151. Turer med last<sup>1)</sup> mellom handelsdistrikter. Vestfjorden handelsområde. Turer 30 km og  
 over. 1973 Loaded journeys<sup>1)</sup> between trade districts. Vestfjorden trade area.  
 Journeys 30 kms and over. 1973

Fra handelsdistrikt <i>From trade district</i>	Til handelsdistrikt <i>To trade district</i>			Vest- fjorden handels- område <i>Trade area</i>	Til andre områder <i>To other areas</i>
	Bodø H.D.	Fauske H.D.	Lofoten H.D.		
			1 000 turer	1 000 journeys	
Bodø H.D. ....	24	7	-	31	2
Fauske H.D. ....	5	16	-	21	3
Lofoten H.D. ....	-	-	22	22	1
Vestfjorden handelsområde <i>Trade area</i> .....	29	23	22	74	6
Fra andre områder <i>From other areas</i> .....	1	5	-	6	.

1) Se note 1, tabell 112.

1) See note 1, table 112.

Tabell 152. Turer med last<sup>1)</sup> mellom handelsdistrikter. Nordre Nordland og Søndre Troms handelsområde. Alle turer. 1973 *Loaded journeys<sup>1)</sup> between trade districts. Nordre Nordland and Søndre Troms trade area. All journeys. 1973*

Fra handelsdistrikt <i>From trade district</i>	Til handelsdistrikt <i>To trade district</i>				Nordre Nordland og Søndre Troms handelsområde <i>Trade area</i>	Til andre områder <i>To other areas</i>
	Narvik H.D.	Vesterålen H.D.	Harstad H.D.	Indre Sør-Troms H.D.		
	1 000 turer		1 000 journeys			
Narvik H.D. ....	250	1	5	-	256	7
Vesterålen H.D. ....	1	274	1	-	276	1
Harstad H.D. ....	7	3	194	2	206	1
Indre Sør-Troms H.D. ....	-	-	1	80	81	3
Nordre Nordland og Søndre Troms handelsområde <i>Trade area</i> .....	258	278	201	82	819	12
Fra andre områder <i>From other areas</i> .....	3	1	1	3	8	.

1) Se note 1, tabell 112.

1) See note 1, table 112.

Tabell 153. Turer med last<sup>1)</sup> mellom handelsdistrikter. Nordre Nordland og Søndre Troms handelsområde. Turer 30 km og over. 1973 *Loaded journeys<sup>1)</sup> between trade districts. Nordre Nordland and Søndre Troms trade area. Journeys 30 kms and over. 1973*

Fra handelsdistrikt <i>From trade district</i>	Til handelsdistrikt <i>To trade district</i>				Nordre Nordland og Søndre Troms handelsområde <i>Trade area</i>	Til andre områder <i>To other areas</i>
	Narvik H.D.	Vesterålen H.D.	Harstad H.D.	Indre Sør-Troms H.D.		
	1 000 turer		1 000 journeys			
Narvik H.D. ....	20	1	5	-	26	5
Vesterålen H.D. ....	1	26	1	-	28	1
Harstad H.D. ....	7	3	12	1	23	1
Indre Sør-Troms H.D. ....	-	-	1	8	9	3
Nordre Nordland og Søndre Troms handelsområde <i>Trade area</i> .....	28	30	19	9	86	10
Fra andre områder <i>From other areas</i> .....	3	1	1	3	8	.

1) Se note 1, tabell 112.

1) See note 1, table 112.



Tabell 154. Turer med last<sup>1)</sup> mellom handelsdistrikter. Nordre Troms handelsområde. Alle turer. 1973 *Loaded journeys<sup>1)</sup> between trade districts. Nordre Troms trade area. All journeys. 1973*

Til handelsdistrikt <i>To trade district</i>	Finnsnes H.D.	Tromsø H.D.	Skjervøy H.D.	Svalbard H.D.	Nordre Troms handels- område <i>Trade area</i>	Til andre områder <i>To other areas</i>		
Fra handelsdistrikt <i>From trade district</i>							1 000 turer	1 000 journeys
Finnsnes H.D. ....	105	1	-	-	106	3		
Tromsø H.D. ....	2	722	4	-	728	2		
Skjervøy H.D. ....	-	3	112	-	115	-		
Svalbard H.D. ....	-	-	-	-	-	-		
Nordre Troms handelsområde <i>Trade area</i> .....	107	726	116	-	949	5		
Fra andre områder <i>From other areas</i> .....	2	3	-	-	5	.		

1) Se note 1, tabell 112.

1) See note 1, table 112.

Tabell 155. Turer med last<sup>1)</sup> mellom handelsdistrikter. Nordre Troms handelsområde. Turer 30 km og over. 1973 *Loaded journeys<sup>1)</sup> between trade districts. Nordre Troms trade area. Journeys 30 kms and over. 1973*

Til handelsdistrikt <i>To trade district</i>	Finnsnes H.D.	Tromsø H.D.	Skjervøy H.D.	Svalbard H.D.	Nordre Troms handels- område <i>Trade area</i>	Til andre områder <i>To other areas</i>		
Fra handelsdistrikt <i>From trade district</i>							1 000 turer	1 000 journeys
Finnsnes H.D. ....	19	1	-	-	20	3		
Tromsø H.D. ....	2	27	4	-	33	2		
Skjervøy H.D. ....	-	3	1	-	4	-		
Svalbard H.D. ....	-	-	-	-	-	-		
Nordre Troms handelsområde <i>Trade area</i> .....	21	31	5	-	57	5		
Fra andre områder <i>From other areas</i> .....	2	3	-	-	5	.		

1) Se note 1, tabell 112.

1) See note 1, table 112.

Tabell 156. Turer med last<sup>1)</sup> mellom handelsdistrikter. Finnmark handelsområde. Alle turer. 1973  
 Loaded journeys<sup>1)</sup> between trade districts. Finnmark trade area. All journeys. 1973

Til handelsdistrikt To trade district	Alta H.D.	Hammer- fest H.D.	Honnings- våg/ Kjølle- fjord H.D.	Vadsø H.D.	Vardø H.D.	Kirke- nes H.D.	Finn- mark handels- område Trade area	Til andre områder To other areas
Alta H.D. ....	101	1	-	-	-	-	102	-
Hammerfest H.D. ....	1	63	1	-	-	-	65	-
Honningsvåg/Kjøllefjord H.D. ....	-	-	268	-	-	-	268	-
Vadsø H.D. ....	-	-	-	60	8	1	69	-
Vardø H.D. ....	-	-	-	-	31	-	31	-
Kirkenes H.D. ....	-	-	-	-	-	88	88	-
Finnmark handelsområde Trade area ....	102	64	269	60	39	89	623	-
Til andre områder To other areas ....	1	-	-	-	-	-	1	.

1) Se note 1, tabell 112.

1) See note 1, table 112.

Tabell 157. Turer med last<sup>1)</sup> mellom handelsdistrikter. Finnmark handelsområde. Turer 30 km og over.  
 1973 Loaded journeys<sup>1)</sup> between trade districts. Finnmark trade area. Journeys 30 kms  
 and over. 1973

Til handelsdistrikt To trade district	Alta H.D.	Hammer- fest H.D.	Honnings- våg/ Kjølle- fjord H.D.	Vadsø H.D.	Vardø H.D.	Kirke- nes H.D.	Finn- mark handels- område Trade area	Til andre områder To other areas
Alta H.D. ....	5	1	-	-	-	-	6	-
Hammerfest H.D. ....	1	2	-	-	-	-	3	-
Honningsvåg/Kjøllefjord H.D. ....	-	-	16	-	-	-	16	-
Vadsø H.D. ....	-	-	-	3	8	1	12	-
Vardø H.D. ....	-	-	-	-	-	-	-	-
Kirkenes H.D. ....	-	-	-	-	-	7	7	-
Finnmark handelsområde Trade area ....	6	3	16	3	8	8	44	-
Til andre områder To other areas ....	1	-	-	-	-	-	1	.

1) Se note 1, tabell 112.

1) See note 1, table 112.

Tabell 158. Transportmengde<sup>1)</sup> mellom handelsdistrikter. Østfoldbyenes handelsområde. Alle turer. 1973 *Tonnage carried<sup>1)</sup> between trade districts. Østfoldbyenes trade area. All journeys. 1973*

Fra handelsdistrikt <i>From trade district</i>	Til handelsdistrikt <i>To trade district</i>				Østfold- byenes handels- område <i>Trade area</i>	Til andre områder <i>To other areas</i>
	Halden H.D.	Fredrik- stad H.D.	Sarps- borg H.D.	Moss H.D.		
				1 000 tonn	1 000 tons	
Halden H.D. ....	2 752	73	60	21	2 906	114
Fredrikstad H.D. ....	61	2 012	457	67	2 597	322
Sarpsborg H.D. ....	48	87	1 698	127	1 960	182
Moss H.D. ....	17	45	75	1 174	1 311	512
Østfoldbyenes handelsområde <i>Trade area</i> .....	2 878	2 217	2 290	1 389	8 774	2 502
Fra andre områder <i>From other areas</i> .	194	240	364	455	1 253	.

1) Med norskregistrerte biler.

1) *By road goods vehicles registered in Norway.*

Tabell 159. Transportmengde<sup>1)</sup> mellom handelsdistrikter. Østfoldbyenes handelsområde. Turer 30 km og over. 1973 *Tonnage carried<sup>1)</sup> between trade districts. Østfoldbyenes trade area. Journeys 30 kms and over. 1973*

Fra handelsdistrikt <i>From trade district</i>	Til handelsdistrikt <i>To trade district</i>				Østfold- byenes handels- område <i>Trade area</i>	Til andre områder <i>To other areas</i>
	Halden H.D.	Fredrik- stad H.D.	Sarps- borg H.D.	Moss H.D.		
				1 000 tonn	1 000 tons	
Halden H.D. ....	82	46	31	11	170	111
Fredrikstad H.D. ....	60	162	47	45	314	318
Sarpsborg H.D. ....	25	16	104	37	182	172
Moss H.D. ....	14	36	44	50	144	468
Østfoldbyenes handelsområde <i>Trade area</i> .....	181	260	226	143	810	1 069
Fra andre områder <i>From other areas</i> .	192	213	284	386	1 075	.

1) Se note 1, tabell 158.

1) *See note 1, table 158.*

Tabell 160. Transportmengde<sup>1)</sup> mellom handelsdistrikter. Hovedstadens handelsområde. Alle turer. 1973 Tonnage carried<sup>1)</sup> between trade districts. Oslo trade area. All journeys. 1973

Fra handelsdistrikt From trade district	Til handelsdistrikt To trade district		Oslo H.D.	Lille- strøm H.D.	Brand- bu H.D.	Øvre Rome- rike H.D.	Kongs- vinger H.D.	Hoved- stadens handels- område Trade area	Til andre områder To other areas
	Askim/ Mysen H.D.	Ski/ Drøbak H.D.							
			1 000 tonn		1 000 tons				
Askim/Mysen H.D. ....	2 049	148	192	8	1	2	5	2 405	383
Ski/Drøbak H.D. ....	49	1 389	215	4	-	3	-	1 660	109
Oslo H.D. ....	189	213	22 075	668	54	265	157	23 621	2 679
Lillestrøm H.D. ....	6	14	660	3 505	-	118	22	4 325	226
Brandbu H.D. ....	1	-	25	4	274	64	-	368	181
Øvre Romerike H.D. ....	-	6	291	112	-	3 107	20	3 536	203
Kongsvinger H.D. ....	2	1	90	59	-	66	1 987	2 205	346
Hovedstadens handels- distrikt Trade area .	2 296	1 771	23 548	4 360	329	3 625	2 191	38 120	4 127
Fra andre områder From other areas ....	214	78	2 612	204	239	150	169	3 666	.

1) Se note 1, tabell 158.

1) See note 1, table 158.

Tabell 161. Transportmengde<sup>1)</sup> mellom handelsdistrikter. Hovedstadens handelsområde. Turer 30 km og over. 1973 Tonnage carried<sup>1)</sup> between trade districts. Oslo trade area. Journeys 30 kms and over. 1973

Fra handelsdistrikt From trade district	Til handelsdistrikt To trade district		Oslo H.D.	Lille- strøm H.D.	Brand- bu H.D.	Øvre Rome- rike H.D.	Kongs- vinger H.D.	Hoved- stadens handels- område Trade area	Til andre områder To other areas
	Askim/ Mysen H.D.	Ski/ Drøbak H.D.							
			1 000 tonn		1 000 tons				
Askim/Mysen H.D. ....	220	73	190	7	1	2	5	498	374
Ski/Drøbak H.D. ....	35	104	92	3	-	3	-	237	63
Oslo H.D. ....	187	130	1 368	185	52	256	154	2 332	2 411
Lillestrøm H.D. ....	3	12	155	217	-	63	19	469	195
Brandbu H.D. ....	1	-	25	4	21	8	-	59	93
Øvre Romerike H.D. ....	-	6	285	16	-	365	15	687	186
Kongsvinger H.D. ....	2	1	90	39	-	9	332	473	275
Hovedstadens handels- område Trade area ....	448	326	2 205	471	74	706	525	4 755	3 597
Fra andre områder From other areas ....	209	56	2 213	200	216	130	129	3 153	.

1) Se note 1, tabell 158.

1) See note 1, table 158.

Tabell 162. Transportmengde<sup>1)</sup> mellom handelsdistrikter. Midtre og Nordre Hedmark handelsområde. Alle turer. 1973 *Tonnage carried<sup>1)</sup> between trade districts. Midtre and Nordre Hedmark trade area. All journeys. 1973*

Til handelsdistrikt <i>To trade district</i>					Midtre og Nordre Hedmark handels- område <i>Trade area</i>	Til andre områder <i>To other areas</i>
	Hamar H.D.	Flisa H.D.	Elverum H.D.	Tynset H.D.		
Fra handelsdistrikt <i>From trade district</i>						
			1 000 tonn	1 000 tons		
Hamar H.D. ....	3 159	46	98	9	3 312	416
Flisa H.D. ....	13	330	11	-	354	153
Elverum H.D. ....	198	79	1 374	12	1 663	167
Tynset H.D. ....	13	-	45	465	523	13
Midtre og Nordre Hedmark handelsområde <i>Trade area</i> .....	3 383	455	1 528	486	5 852	749
Fra andre områder <i>From other areas</i> ...	427	39	152	67	685	.

1) Se note 1, tabell 158.

1) See note 1, table 158.

Tabell 163. Transportmengde<sup>1)</sup> mellom handelsdistrikter. Midtre og Nordre Hedmark handelsområde. Turer 30 km og over. 1973 *Tonnage carried<sup>1)</sup> between trade districts. Midtre and Nordre Hedmark trade area. Journeys 30 kms and over. 1973*

Til handelsdistrikt <i>To trade district</i>					Midtre og Nordre Hedmark handels- område <i>Trade area</i>	Til andre områder <i>To other areas</i>
	Hamar H.D.	Flisa H.D.	Elverum H.D.	Tynset H.D.		
Fra handelsdistrikt <i>From trade district</i>						
			1 000 tonn	1 000 tons		
Hamar H.D. ....	261	46	93	9	409	374
Flisa H.D. ....	13	72	9	-	94	135
Elverum H.D. ....	178	75	241	11	505	166
Tynset H.D. ....	13	-	5	52	70	13
Midtre og Nordre Hedmark handelsområde <i>Trade area</i> .....	465	193	348	72	1 078	688
Fra andre områder <i>From other areas</i> ...	411	99	150	53	713	.

1) Se note 1, tabell 158.

1) See note 1, table 158.

Tabell 164. Transportmengde<sup>1)</sup> mellom handelsdistrikter. Gudbrandsdalen handelsområde. Alle turer. 1973 *Tonnage carried<sup>1)</sup> between trade districts. Gudbrandsdalen trade area. All journeys. 1973*

Fra handelsdistrikt <i>From trade district</i>	Til handelsdistrikt <i>To trade district</i>			Gud- brands- dalen handels- område <i>Trade area</i>	Til andre områder <i>To other areas</i>
	Lille- hammer H.D.	Vinstra/ Vålebru H.D.	Otta H.D.		
				1 000 tonn	1 000 tons
Lillehammer H.D. ....	1 139	46	16	1 201	239
Vinstra/Vålebru H.D. ....	16	658	21	695	51
Otta H.D. ....	22	25	844	891	97
Gudbrandsdalen handelsområde <i>Trade area</i> .	1 177	729	881	2 787	387
Fra andre områder <i>From other areas</i> .....	223	65	89	377	.

1) Se note 1, tabell 158.

1) See note 1, table 158.

Tabell 165. Transportmengde<sup>1)</sup> mellom handelsdistrikter. Gudbrandsdalen handelsområde. Turer 30 km og over. 1973 *Tonnage carried<sup>1)</sup> between trade districts. Gudbrandsdalen trade area. Journeys 30 kms and over. 1973*

Fra handelsdistrikt <i>From trade district</i>	Til handelsdistrikt <i>To trade district</i>			Gud- brands- dalen handels- område <i>Trade area</i>	Til andre områder <i>To other areas</i>
	Lille- hammer H.D.	Vinstra/ Vålebru H.D.	Otta H.D.		
				1 000 tonn	1 000 tons
Lillehammer H.D. ....	114	27	16	157	220
Vinstra/Vålebru H.D. ....	12	140	21	173	49
Otta H.D. ....	17	25	159	201	54
Gudbrandsdalen handelsområde <i>Trade area</i> .	143	192	196	531	323
Fra andre områder <i>From other areas</i> .....	204	65	89	358	.

1) Se note 1, tabell 158.

1) See note 1, table 158.

Tabell 166. Transportmengde<sup>1)</sup> mellom handelsdistrikter. Vest-Oppland handelsområde. Alle turer.  
1973 Tonnage carried<sup>1)</sup> between trade districts. Vest-Oppland trade area. All journeys.  
1973

Fra handelsdistrikt <i>From trade district</i>	Til handelsdistrikt <i>To trade district</i>			Vest-Oppland handelsområde <i>Trade area</i>	Til andre områder <i>To other areas</i>
	Gjøvik H.D.	Dokka H.D.	Fagernes H.D.		
				1 000 tonn	1 000 tons
Gjøvik H.D. ....	2 103	46	17	2 166	260
Dokka H.D. ....	148	376	12	536	28
Fagernes H.D. ....	3	3	808	814	68
Vest-Oppland handelsområde <i>Trade area</i> .....	2 254	425	837	3 516	356
Fra andre områder <i>From other areas</i> .....	533	33	54	620	.

1) Se note 1, tabell 158.

1) See note 1, table 158.

Tabell 167. Transportmengde<sup>1)</sup> mellom handelsdistrikter. Vest-Oppland handelsområde. Turer 30 km og over. 1973 Tonnage carried<sup>1)</sup> between trade districts. Vest-Oppland trade area.  
Journeys 30 kms and over. 1973

Fra handelsdistrikt <i>From trade district</i>	Til handelsdistrikt <i>To trade district</i>			Vest-Oppland handelsområde <i>Trade area</i>	Til andre områder <i>To other areas</i>
	Gjøvik H.D.	Dokka H.D.	Fagernes H.D.		
				1 000 tonn	1 000 tons
Gjøvik H.D. ....	195	26	17	238	245
Dokka H.D. ....	65	38	12	115	28
Fagernes H.D. ....	3	3	89	95	68
Vest-Oppland handelsområde <i>Trade area</i> .....	263	67	118	448	341
Fra andre områder <i>From other areas</i> .....	517	31	52	600	.

1) Se note 1, tabell 158.

1) See note 1, table 158.

Tabell 168. Transportmengde<sup>1)</sup> mellom handelsdistrikter. Øvre Buskerud handelsområde. Alle turer. 1973 *Tonnage carried<sup>1)</sup> between trade districts. Øvre Buskerud trade area. All journeys. 1973*

Fra handelsdistrikt <i>From trade district</i>	Til handelsdistrikt <i>To trade district</i>			Øvre Buskerud handelsområde <i>Trade area</i>	Til andre områder <i>To other areas</i>
	Hønefoss H.D.	Jevnaker H.D.	Hallingdal H.D.		
	1 000 tonn		1 000 tons		
Hønefoss H.D. ....	918	92	11	1 021	512
Jevnaker H.D. ....	17	372	-	389	320
Hallingdal H.D. ....	5	-	784	789	127
Øvre Buskerud handelsområde <i>Trade area</i> .....	940	464	795	2 199	959
Fra andre områder <i>From other areas</i> .	428	52	143	623	.

1) Se note 1, tabell 158.

1) See note 1, table 158.

Tabell 169. Transportmengde<sup>1)</sup> mellom handelsdistrikter. Øvre Buskerud handelsområde. Turer 30 km og over. 1973 *Tonnage carried<sup>1)</sup> between trade districts. Øvre Buskerud trade area. Journeys 30 kms and over. 1973*

Fra handelsdistrikt <i>From trade district</i>	Til handelsdistrikt <i>To trade district</i>			Øvre Buskerud handelsområde <i>Trade area</i>	Til andre områder <i>To other areas</i>
	Hønefoss H.D.	Jevnaker H.D.	Hallingdal H.D.		
	1 000 tonn		1 000 tons		
Hønefoss H.D. ....	114	-	11	125	494
Jevnaker H.D. ....	2	12	-	14	293
Hallingdal H.D. ....	5	-	64	69	92
Øvre Buskerud handelsområde <i>Trade area</i> .....	121	12	75	208	879
Fra andre områder <i>From other areas</i> .	421	42	136	599	.

1) Se note 1, tabell 158.

1) See note 1, table 158.



Tabell 170. Transportmengde<sup>1)</sup> mellom handelsdistrikter. Nedre Buskerud handelsområde. Alle turer. 1973 *Tonnage carried<sup>1)</sup> between trade districts. Nedre Buskerud trade area. All journeys. 1973*

Fra handelsdistrikt <i>From trade district</i>	Til handelsdistrikt <i>To trade district</i>					
	Drammen H.D.	Svelvik/ Sande H.D.	Viker- sund/ Hokk- sund H.D.	Kongs- berg H.D.	Nedre Buskerud handels- område <i>Trade area</i>	Til andre områder <i>To other areas</i>
			1 000 tonn	1 000 tons		
Drammen H.D. ....	4 035	138	124	52	4 349	1 318
Svelvik/Sande H.D. ....	129	619	2	-	750	134
Vikersund/Hokksund H.D. ....	169	2	909	5	1 085	199
Kongsberg H.D. ....	40	20	26	863	949	94
Nedre Buskerud handelsområde <i>Trade area</i> .....	4 373	779	1 061	920	7 133	1 745
Fra andre områder <i>From other areas</i> .....	1 181	271	144	171	1 767	.

1) Se note 1, tabell 158.

1) See note 1, table 158.

Tabell 171. Transportmengde<sup>1)</sup> mellom handelsdistrikter. Nedre Buskerud handelsområde. Turer 30 km og over. 1973 *Tonnage carried<sup>1)</sup> between trade districts. Nedre Buskerud trade area. Journeys 30 kms and over. 1973*

Fra handelsdistrikt <i>From trade district</i>	Til handelsdistrikt <i>To trade district</i>					
	Drammen H.D.	Svelvik/ Sande H.D.	Viker- sund/ Hokk- sund H.D.	Kongs- berg H.D.	Nedre Buskerud handels- område <i>Trade area</i>	Til andre områder <i>To other areas</i>
			1 000 tonn	1 000 tons		
Drammen H.D. ....	322	47	99	49	517	904
Svelvik/Sande H.D. ....	32	10	2	-	44	107
Vikersund/Hokksund H.D. ....	97	2	81	4	184	184
Kongsberg H.D. ....	15	20	25	58	118	86
Nedre Buskerud handelsområde <i>Trade area</i> .....	466	79	207	111	863	1 281
Fra andre områder <i>From other areas</i> .....	1 001	219	100	113	1 433	.

1) Se note 1, tabell 158.

1) See note 1, table 158.

Tabell 172. Transportmengde<sup>1)</sup> mellom handelsdistrikter. Vestfoldbyenes handelsområde. Alle turer. 1973 *Tonnage carried<sup>1)</sup> between trade districts. Vestfoldbyenes trade area. All journeys. 1973*

Fra handelsdistrikt <i>From trade district</i>	Til handelsdistrikt <i>To trade district</i>	Horten/ Holme- strand H.D.	Tøns- berg H.D.	Sande- fjord H.D.	Larvik H.D.	Vestfold- byenes handels- område <i>Trade area</i>	Til andre områder <i>To other areas</i>		
								1 000 tonn	1 000 tons
Horten/Holmestrand H.D. ....		891	119	105	29	1 144	358		
Tønsberg H.D. ....		117	1 975	141	131	2 364	265		
Sandefjord H.D. ....		30	36	811	56	933	163		
Larvik H.D. ....		16	67	92	3 849	4 024	363		
Vestfoldbyenes handelsområde <i>Trade area</i> .....		1 054	2 197	1 149	4 065	8 465	1 149		
Fra andre områder <i>From other areas</i> .		217	280	181	365	1 043	.		

1) Se note 1, tabell 158.

1) See note 1, table 158.

Tabell 173. Transportmengde<sup>1)</sup> mellom handelsdistrikter. Vestfoldbyenes handelsområde. Turer 30 km og over. 1973 *Tonnage carried<sup>1)</sup> between trade districts. Vestfoldbyenes trade area. Journeys 30 kms and over. 1973*

Fra handelsdistrikt <i>From trade district</i>	Til handelsdistrikt <i>To trade district</i>	Horten/ Holme- strand H.D.	Tøns- berg H.D.	Sande- fjord H.D.	Larvik H.D.	Vestfold- byenes handels- område <i>Trade area</i>	Til andre områder <i>To other areas</i>		
								1 000 tonn	1 000 tons
Horten/Holmestrand H.D. ....		61	87	105	29	282	183		
Tønsberg H.D. ....		24	163	36	111	334	262		
Sandefjord H.D. ....		28	15	35	12	90	161		
Larvik H.D. ....		16	49	20	100	185	332		
Vestfoldbyenes handelsområde <i>Trade area</i> .....		129	314	196	252	891	938		
Fra andre områder <i>From other areas</i> .		177	261	175	328	941	.		

1) Se note 1, tabell 158.

1) See note 1, table 158.

Tabell 174. Transportmengde<sup>1)</sup> mellom handelsdistrikter. Telemark handelsområde. Alle turer. 1973  
*Tonnage carried<sup>1)</sup> between trade districts. Telemark trade area. All journeys. 1973*

Til handelsdistrikt <i>To trade district</i>	Porsgrunn H.D.	Kragerø H.D.	Skien H.D.	Vest- Telemark H.D.	Not- odden H.D.	Rjukan H.D.	Tele- mark handels- område <i>Trade area</i>	Til andre områder <i>To other areas</i>
Fra handelsdistrikt <i>From trade district</i>								
								1 000 tonn 1 000 tons
Porsgrunn H.D. ....	2 164	8	251	9	14	4	2 450	453
Kragerø H.D. ....	11	1 349	8	-	-	-	1 368	32
Skien H.D. ....	194	33	2 374	15	65	16	2 697	326
Vest-Telemark H.D. ....	1	1	4	969	14	4	993	76
Notodden H.D. ....	5	-	36	22	636	25	724	79
Rjukan H.D. ....	-	-	7	-	12	536	555	18
Telemark handelsområde <i>Trade area</i> .....	2 375	1 391	2 680	1 015	741	585	8 787	984
Fra andre områder <i>From other areas</i> .....	286	41	326	43	94	31	821	.

1) Se note 1, tabell 158.

1) See note 1, table 158.

Tabell 175. Transportmengde<sup>1)</sup> mellom handelsdistrikter. Telemark handelsområde. Turer 30 km og over.  
*1973 Tonnage carried<sup>1)</sup> between trade districts. Telemark trade area. Journeys 30 kms  
 and over. 1973*

Til handelsdistrikt <i>To trade district</i>	Porsgrunn H.D.	Kragerø H.D.	Skien H.D.	Vest- Telemark H.D.	Not- odden H.D.	Rjukan H.D.	Tele- mark handels- område <i>Trade area</i>	Til andre områder <i>To other areas</i>
Fra handelsdistrikt <i>From trade district</i>								
								1 000 tonn 1 000 tons
Porsgrunn H.D. ....	41	7	37	9	14	4	112	410
Kragerø H.D. ....	11	26	8	-	-	-	45	32
Skien H.D. ....	54	33	146	15	62	16	326	320
Vest-Telemark H.D. ....	1	1	4	58	14	4	82	75
Notodden H.D. ....	3	-	29	11	70	9	122	77
Rjukan H.D. ....	-	-	7	-	12	50	69	18
Telemark handelsområde <i>Trade area</i> .....	110	67	231	93	172	83	756	932
Fra andre områder <i>From other areas</i> .....	277	39	232	42	94	29	713	.

1) Se note 1, tabell 158.

1) See note 1, table 158.

Tabell 176. Transportmengde<sup>1)</sup> mellom handelsdistrikter. Østre Sørlandet handelsområde. Alle turer. 1973 *Tonnage carried<sup>1)</sup> between trade districts. Østre Sørlandet trade area. All journeys. 1973*

Fra handelsdistrikt <i>From trade district</i>	Til handelsdistrikt <i>To trade district</i>		Østre Sørlandet handelsområde <i>Trade area</i>	Til andre områder <i>To other areas</i>
	Risør/ Tvedestrand H.D.	Arendal/ Grimstad H.D.		
			1 000 tonn	1 000 tons
Risør/Tvedestrand H.D. ....	851	54	905	36
Arendal/Grimstad H.D. ....	74	2 374	2 448	171
Østre Sørlandet handelsområde <i>Trade area</i> .....	925	2 428	3 353	207
Fra andre områder <i>From other areas</i> .....	55	211	266	..

1) Se note 1, tabell 158.

1) See note 1, table 158.

Tabell 177. Transportmengde<sup>1)</sup> mellom handelsdistrikter. Østre Sørlandet handelsområde. Turer 30 km og over. 1973 *Tonnage carried<sup>1)</sup> between trade districts. Østre Sørlandet trade area. Journeys 30 kms and over. 1973*

Fra handelsdistrikt <i>From trade district</i>	Til handelsdistrikt <i>To trade district</i>		Østre Sørlandet handelsområde <i>Trade area</i>	Til andre områder <i>To other areas</i>
	Risør/ Tvedestrand H.D.	Arendal/ Grimstad H.D.		
			1 000 tonn	1 000 tons
Risør/Tvedestrand H.D. ....	44	32	76	34
Arendal/Grimstad H.D. ....	41	133	174	154
Østre Sørlandet handelsområde <i>Trade area</i> .....	85	165	250	188
Fra andre områder <i>From other areas</i> .....	55	209	264	.

1) Se note 1, tabell 158.

1) See note 1, table 158.

Tabell 178. Transportmengde<sup>1)</sup> mellom handelsdistrikter. Vestre Sørlandet handelsområde. Alle turer. 1973 Tonnage carried<sup>1)</sup> between trade districts. Vestre Sørlandet trade area. All journeys. 1973

Til handelsdistrikt To trade district	Lillesand H.D.	Kristiansand H.D.	Mandal H.D.	Setesdal H.D.	Farsund H.D.	Vestre Sørlandet handelsområde Trade area	Til andre områder To other areas
Fra handelsdistrikt From trade district							
Lillesand H.D. ....	247	119	-	1	2	369	10
Kristiansand H.D. ....	36	3 409	104	23	42	3 614	261
Mandal H.D. ....	-	43	320	11	4	378	32
Setesdal H.D. ....	-	8	5	426	1	440	5
Farsund H.D. ....	1	18	12	1	577	609	15
Vestre Sørlandet handelsområde Trade area .....	284	3 597	441	462	626	5 410	323
Fra andre områder From other areas .....	53	245	29	21	17	365	.

1) Se note 1, tabell 158.

1) See note 1, table 158.

Tabell 179. Transportmengde<sup>1)</sup> mellom handelsdistrikter. Vestre Sørlandet handelsområde. Turer 30 km og over. 1973 Tonnage carried<sup>1)</sup> between trade districts. Vestre Sørlandet trade area. Journeys 30 kms and over. 1973

Til handelsdistrikt To trade district	Lillesand H.D.	Kristiansand H.D.	Mandal H.D.	Setesdal H.D.	Farsund H.D.	Vestre Sørlandet handelsområde Trade area	Til andre områder To other areas
Fra handelsdistrikt From trade district							
Lillesand H.D. ....	11	23	-	1	2	37	10
Kristiansand H.D. ....	29	101	99	23	42	294	261
Mandal H.D. ....	-	40	55	2	4	101	31
Setesdal H.D. ....	-	8	-	33	1	42	1
Farsund H.D. ....	1	17	9	1	41	69	14
Vestre Sørlandet handelsområde Trade area .....	41	189	163	60	90	543	317
Fra andre områder From other areas .....	37	240	26	21	16	330	.

1) Se note 1, tabell 158.

1) See note 1, table 158.

Tabell 180. Transportmengde<sup>1)</sup> mellom handelsdistrikter. Søndre Rogaland handelsområde. Alle turer. 1973 *Tonnage carried<sup>1)</sup> between trade districts. Søndre Rogaland trade area. All journeys. 1973*

Fra handelsdistrikt <i>From trade district</i>	Til handelsdistrikt <i>To trade district</i>					Søndre Rogaland handelsområde <i>Trade area</i>	Til andre områder <i>To other areas</i>
	Flekkefjord H.D.	Egersund H.D.	Jæren H.D.	Sandnes H.D.	Stavanger H.D.		
	1 000 tonn					1 000 tons	
Flekkefjord H.D. ....	462	7	-	-	4	473	28
Egersund H.D. ....	7	1 656	48	3	43	1 757	24
Jæren H.D. ....	2	45	1 322	98	150	1 617	13
Sandnes H.D. ....	16	36	154	2 639	521	3 366	57
Stavanger H.D. ....	20	59	337	307	4 661	5 384	120
Søndre Rogaland handelsområde <i>Trade area</i> .....	507	1 803	1 861	3 047	5 379	12 597	242
Fra andre områder <i>From other areas</i> .....	32	28	6	20	57	143	.

1) Se note 1, tabell 158.

1) See note 1, table 158.

Tabell 181. Transportmengde<sup>1)</sup> mellom handelsdistrikter. Søndre Rogaland handelsområde. Turer 30 km og over. 1973 *Tonnage carried<sup>1)</sup> between trade districts. Søndre Rogaland trade area. Journeys 30 kms and over. 1973*

Fra handelsdistrikt <i>From trade district</i>	Til handelsdistrikt <i>To trade district</i>					Søndre Rogaland handelsområde <i>Trade area</i>	Til andre områder <i>To other areas</i>
	Flekkefjord H.D.	Egersund H.D.	Jæren H.D.	Sandnes H.D.	Stavanger H.D.		
	1 000 tonn					1 000 tons	
Flekkefjord H.D. ....	50	6	-	-	4	60	25
Egersund H.D. ....	7	71	6	3	33	120	23
Jæren H.D. ....	2	31	74	13	81	201	13
Sandnes H.D. ....	16	36	36	23	46	157	52
Stavanger H.D. ....	20	55	224	63	142	504	113
Søndre Rogaland handelsområde <i>Trade area</i> .....	95	199	340	102	306	1 042	226
Fra andre områder <i>From other areas</i> .....	32	9	6	18	53	118	.

1) Se note 1, tabell 158.

1) See note 1, table 158.

Tabell 182. Transportmengde<sup>1)</sup> mellom handelsdistrikter. Nordre Rogaland handelsområde. Alle turer. 1973 *Tonnage carried<sup>1)</sup> between trade districts. Nordre Rogaland trade area. All journeys. 1973*

Fra handelsdistrikt <i>From trade district</i>	Til handelsdistrikt <i>To trade district</i>						Nordre Rogaland og Søndre Hordaland handelsområde <i>Trade area</i>	Til andre områder <i>To other areas</i>
	Hauge-sund H.D.	Sand/Sauda H.D.	Søndre Sunnhordland H.D.	Nordre Sunnhordland H.D.	Odda H.D.			
	1 000 tonn						<i>1 000 tons</i>	
Haugesund H.D. ....	2 172	7	44	19	5	2 247	102	
Sand/Sauda H.D. ....	1	668	-	-	-	669	3	
Søndre Sunnhordland H.D. ....	59	1	938	1	34	1 033	2	
Nordre Sunnhordland H.D. ....	6	-	-	1 102	-	1 108	57	
Odda H.D. ....	-	3	2	-	832	837	30	
Nordre Rogaland og Søndre Hordaland handelsområde <i>Trade area</i> .....	2 238	679	984	1 122	871	5 894	194	
Fra andre områder <i>From other areas</i>	210	7	10	61	11	299	.	

1) Se note 1, tabell 158.

1) See note 1, table 158.

Tabell 183. Transportmengde<sup>1)</sup> mellom handelsdistrikter. Nordre Rogaland handelsområde. Turer 30 km og over. 1973 *Tonnage carried<sup>1)</sup> between trade districts. Nordre Rogaland trade area. Journeys 30 kms and over. 1973*

Fra handelsdistrikt <i>From trade district</i>	Til handelsdistrikt <i>To trade district</i>						Nordre Rogaland og Søndre Hordaland handelsområde <i>Trade area</i>	Til andre områder <i>To other areas</i>
	Hauge-sund H.D.	Sand/Sauda H.D.	Søndre Sunnhordland H.D.	Nordre Sunnhordland H.D.	Odda H.D.			
	1 000 tonn						<i>1 000 tons</i>	
Haugesund H.D. ....	185	7	34	19	5	250	96	
Sand/Sauda H.D. ....	1	3	-	-	-	4	2	
Søndre Sunnhordland H.D. ....	24	1	44	1	34	104	1	
Nordre Sunnhordland H.D. ....	5	-	-	59	-	64	31	
Odda H.D. ....	-	3	2	-	44	49	9	
Nordre Rogaland og Søndre Hordaland handelsområde <i>Trade area</i> .....	215	14	80	79	83	471	139	
Fra andre områder <i>From other areas</i>	205	6	9	55	11	286	.	

1) Se note 1, tabell 158.

1) See note 1, table 158.

Tabell 184. Transportmengde<sup>1)</sup> mellom handelsdistrikter. Midtre Vestlandet handelsområde. Alle turer. 1973 *Tonnage carried<sup>1)</sup> between trade districts. Midtre Vestlandet trade area. All journeys. 1973*

Til handelsdistrikt <i>To trade district</i>										Midtre Vest- landet handels- område <i>Trade area</i>	Til andre områder <i>To other areas</i>
	Bergen H.D.	Voss H.D.	Ytre Nord- hord- land H.D.	Ytre Sogn H.D.	Indre Sogn H.D.	Førde H.D.	Florø H.D.	Nord- fjord H.D.			
Fra handelsdistrikt <i>From trade district</i>											
1 000 tonn 1 000 tons											
Bergen H.D. ....	12 154	20	98	9	45	6	-	2	12 334	90	
Voss H.D. ....	22	694	-	-	2	-	-	-	718	5	
Ytre Nordhordland H.D. ....	95	3	1 231	1	-	-	-	-	1 330	-	
Ytre Sogn H.D. ....	4	-	1	750	-	32	-	-	787	6	
Indre Sogn H.D. ....	3	-	-	3	2 293	-	7	10	2 316	19	
Førde H.D. ....	2	-	-	12	4	950	20	10	998	15	
Florø H.D. ....	-	-	-	-	1	11	344	3	359	30	
Nordfjord H.D. ....	3	-	-	-	-	30	1	832	866	28	
Midtre Vestlandet handels- område <i>Trade area</i> .....	12 283	717	1 330	775	2 345	1 029	372	857	19 708	193	
Fra andre områder <i>From other areas</i> .....	118	5	1	9	37	33	5	47	255	.	

1) Se note 1, tabell 158.

1) See note 1, table 158.

Tabell 185. Transportmengde<sup>1)</sup> mellom handelsdistrikter. Midtre Vestlandet handelsområde. Turer 30 km og over. 1973 *Tonnage carried<sup>1)</sup> between trade districts. Midtre Vestlandet trade area. Journeys 30 kms and over. 1973*

Til handelsdistrikt <i>To trade district</i>										Midtre Vest- landet handels- område <i>Trade area</i>	Til andre områder <i>To other areas</i>
	Bergen H.D.	Voss H.D.	Ytre Nord- hord- land H.D.	Ytre Sogn H.D.	Indre Sogn H.D.	Førde H.D.	Florø H.D.	Nord- fjord H.D.			
Fra handelsdistrikt <i>From trade district</i>											
1 000 tonn 1 000 tons											
Bergen H.D. ....	778	19	84	9	4	6	-	2	902	86	
Voss H.D. ....	15	55	-	-	2	-	-	-	72	5	
Ytre Nordhordland H.D. ....	88	3	57	-	-	-	-	-	148	-	
Ytre Sogn H.D. ....	4	-	1	8	-	19	-	-	32	5	
Indre Sogn H.D. ....	3	-	-	-	141	-	-	8	152	19	
Førde H.D. ....	2	-	-	11	4	85	15	10	127	12	
Florø H.D. ....	-	-	-	-	1	8	14	2	25	2	
Nordfjord H.D. ....	3	-	-	-	-	8	1	81	93	25	
Midtre Vestlandet handelsområde <i>Trade area</i> .....	893	77	142	28	152	126	30	103	1 551	154	
Fra andre områder <i>From other areas</i> .....	83	4	-	1	36	33	2	47	206	.	

1) Se note 1, tabell 158.

1) See note 1, table 158.



Tabell 186. Transportmengde<sup>1)</sup> mellom handelsdistrikter. Sunnmøre handelsområde. Alle turer. 1973  
*Tonnage carried<sup>1)</sup> between trade districts. Sunnmøre trade area. All journeys. 1973*

Fra handelsdistrikt <i>From trade district</i>	Til handelsdistrikt <i>To trade district</i>	Ulstein- vik H.D.	Volda/ Ørsta H.D.	Stranda H.D.	Åle- sund H.D.	Sunnmøre	Til
						handels- område <i>Trade area</i>	andre områder <i>To other areas</i>
		1 000 tonn		1 000 tons			
Ulsteinvik H.D. ....		1 355	2	-	8	1 365	10
Volda/Ørsta H.D. ....		1	624	-	19	644	9
Stranda H.D. ....		-	1	951	20	972	20
Ålesund H.D. ....		41	32	51	1 822	1 946	135
Sunnmøre handelsområde <i>Trade area</i> .....		1 397	659	1 002	1 869	4 927	174
Fra andre områder <i>From other areas</i> .....		13	19	24	179	235	.

1) Se note 1, tabell 158.

1) See note 1, table 158.

Tabell 187. Transportmengde<sup>1)</sup> mellom handelsdistrikter. Sunnmøre handelsområde. Turer 30 km og  
over. 1973 *Tonnage carried<sup>1)</sup> between trade districts. Sunnmøre trade area. Journeys  
30 kms and over. 1973*

Fra handelsdistrikt <i>From trade district</i>	Til handelsdistrikt <i>To trade district</i>	Ulstein- vik H.D.	Volda/ Ørsta H.D.	Stranda H.D.	Åle- sund H.D.	Sunnmøre	Til
						handels- område <i>Trade area</i>	andre områder <i>To other areas</i>
		1 000 tonn		1 000 tons			
Ulsteinvik H.D. ....		22	2	-	7	31	10
Volda/Ørsta H.D. ....		1	32	-	19	52	9
Stranda H.D. ....		-	1	45	20	66	20
Ålesund H.D. ....		34	32	43	108	217	133
Sunnmøre handelsområde <i>Trade area</i> .....		57	67	88	154	366	172
Fra andre områder <i>From other areas</i> .....		12	19	24	162	217	.

1) Se note 1, tabell 158.

1) See note 1, table 158.

Tabell 188. Transportmengde<sup>1)</sup> mellom handelsdistrikter. Romsdal og Nordmøre handelsområde. Alle turer. 1973 *Tonnage carried<sup>1)</sup> between trade districts. Romsdal and Nordmøre trade area. All journeys. 1973*

Fra handelsdistrikt <i>From trade district</i>	Til handelsdistrikt <i>To trade district</i>					Romsdal og Nordmøre handelsområde <i>Trade area</i>	Til andre områder <i>To other areas</i>
	Molde H.D.	Åndalsnes H.D.	Sunnalsøra H.D.	Kristiansund H.D.	Surna H.D.		
	1 000 tonn					<i>1 000 tons</i>	
Molde H.D. ....	2 288	24	7	7	2	2 328	134
Åndalsnes H.D. ....	50	211	-	6	-	267	203
Sunnalsøra H.D. ....	2	-	340	4	5	351	38
Kristiansund H.D. ....	8	1	2	702	7	720	6
Surna H.D. ....	1	-	3	10	402	416	18
Romsdal og Nordmøre handelsområde <i>Trade area</i> .....	2 349	236	352	729	416	4 082	399
Fra andre områder <i>From other areas</i> ..	97	64	39	28	93	321	.

1) Se note 1, tabell 158.

1) See note 1, table 158.

Tabell 189. Transportmengde<sup>1)</sup> mellom handelsdistrikter. Romsdal og Nordmøre handelsområde. Turer 30 km og over. 1973 *Tonnage carried<sup>1)</sup> between trade districts. Romsdal and Nordmøre trade area. Journeys 30 kms and over. 1973*

Fra handelsdistrikt <i>From trade district</i>	Til handelsdistrikt <i>To trade district</i>					Romsdal og Nordmøre handelsområde <i>Trade area</i>	Til andre områder <i>To other areas</i>
	Molde H.D.	Åndalsnes H.D.	Sunnalsøra H.D.	Kristiansund H.D.	Surna H.D.		
	1 000 tonn					<i>1 000 tons</i>	
Molde H.D. ....	158	23	7	7	2	197	133
Åndalsnes H.D. ....	50	37	-	6	-	93	70
Sunnalsøra H.D. ....	2	-	39	4	4	49	38
Kristiansund H.D. ....	8	1	2	39	7	57	6
Surna H.D. ....	1	-	3	10	89	103	15
Romsdal og Nordmøre handelsområde <i>Trade area</i> .....	219	61	51	66	102	499	262
Fra andre områder <i>From other areas</i> ...	92	64	39	25	44	264	.

1) Se note 1, tabell 158.

1) See note 1, table 158.

Tabell 190. Transportmengde<sup>1)</sup> mellom handelsdistrikter. Søndre Trøndelag handelsområde. Alle turer. 1973 *Tonnage carried<sup>1)</sup> between trade districts. Søndre Trøndelag trade area. All journeys. 1973*

Fra handelsdistrikt <i>From trade district</i>	Til handelsdistrikt <i>To trade district</i>							Søndre Trøndelag handelsområde <i>Trade area</i>	Til andre områder <i>To other areas</i>
	Oppdal H.D.	Røros/Støren H.D.	Hitra/Frøya H.D.	Orkanger H.D.	Trondheim H.D.	Stjørdalshalsen H.D.	Nordre Fosen H.D.		
	1 000 tonn							1 000 tons	
Oppdal H.D. ....	296	6	-	3	4	-	-	309	14
Røros/Støren H.D. ....	2	1 111	-	7	30	5	-	1 155	19
Hitra/Frøya H.D. ....	-	-	59	-	3	1	-	63	1
Orkanger H.D. ....	6	-	1	1 203	81	8	-	1 299	45
Trondheim H.D. ....	28	81	9	89	7 066	86	44	7 403	384
Stjørdalshalsen H.D. ....	-	-	-	8	49	541	-	598	36
Nordre Fosen H.D. ....	-	-	-	1	16	2	628	647	7
Søndre Trøndelag handelsområde <i>Trade area</i> .....	332	1 198	69	1 311	7 249	643	672	11 474	506
Fra andre områder <i>From other areas</i> .....	13	42	1	17	321	36	11	441	.

1) Se note 1, tabell 158.

1) See note 1, table 158.

Tabell 191. Transportmengde<sup>1)</sup> mellom handelsdistrikter. Søndre Trøndelag handelsområde. Turer 30 km og over. 1973 *Tonnage carried<sup>1)</sup> between trade districts. Søndre Trøndelag trade area. Journeys 30 kms and over. 1973*

Fra handelsdistrikt <i>From trade district</i>	Til handelsdistrikt <i>To trade district</i>							Søndre Trøndelag handelsområde <i>Trade area</i>	Til andre områder <i>To other areas</i>
	Oppdal H.D.	Røros/Støren H.D.	Hitra/Frøya H.D.	Orkanger H.D.	Trondheim H.D.	Stjørdalshalsen H.D.	Nordre Fosen H.D.		
	1 000 tonn							1 000 tons	
Oppdal H.D. ....	40	6	-	3	4	-	-	53	14
Røros/Støren H.D. ....	2	61	-	7	27	5	-	102	19
Hitra/Frøya H.D. ....	-	-	8	-	3	1	-	12	1
Orkanger H.D. ....	6	-	1	93	59	7	-	166	24
Trondheim H.D. ....	28	68	9	87	440	81	41	754	377
Stjørdalshalsen H.D. ....	-	-	-	6	43	38	-	87	27
Nordre Fosen H.D. ....	-	-	-	1	11	2	38	52	5
Søndre Trøndelag handelsområde <i>Trade area</i> .....	76	135	18	197	587	134	79	1 226	467
Fra andre områder <i>From other areas</i> .....	12	42	1	17	271	36	11	390	.

1) Se note 1, tabell 158.

1) See note 1, table 158.

Tabell 192. Transportmengde<sup>1)</sup> mellom handelsdistrikter. Nordre Trøndelag handelsområde. Alle turer. 1973 Tonnage carried<sup>1)</sup> between trade districts. Nordre Trøndelag trade area. All journeys. 1973

Fra handelsdistrikt From trade district	Til handelsdistrikt To trade district					Nordre Trøndelag handelsområde Trade area	Til andre områder To other areas
	Levanger H.D.	Steinkjer H.D.	Namsos H.D.	Grong H.D.	Rørvik H.D.		
	1 000 tonn					1 000 tons	
Levanger H.D. ....	2 113	41	5	1	-	2 160	150
Steinkjer H.D. ....	135	785	27	6	-	953	47
Namsos H.D. ....	7	15	1 205	43	1	1 271	11
Grong H.D. ....	-	6	196	600	3	805	5
Rørvik H.D. ....	-	-	-	3	236	239	2
Nordre Trøndelag handelsområde Trade area .....	2 255	847	1 433	653	240	5 428	215
Fra andre områder From other areas .....	201	55	34	28	6	324	.

1) Se note 1, tabell 158.

1) See note 1, table 158.

Tabell 193. Transportmengde<sup>1)</sup> mellom handelsdistrikter. Nordre Trøndelag handelsområde. Turer 30 km og over. 1973 Tonnage carried<sup>1)</sup> between trade districts. Nordre Trøndelag trade area. Journeys 30 kms and over. 1973

Fra handelsdistrikt From trade district	Til handelsdistrikt To trade district					Nordre Trøndelag handelsområde Trade area	Til andre områder To other areas
	Levanger H.D.	Steinkjer H.D.	Namsos H.D.	Grong H.D.	Rørvik H.D.		
	1 000 tonn					1 000 tons	
Levanger H.D. ....	179	33	5	1	-	218	130
Steinkjer H.D. ....	70	127	23	6	-	226	47
Namsos H.D. ....	7	15	202	13	1	238	11
Grong H.D. ....	-	4	180	66	1	251	5
Rørvik H.D. ....	-	-	-	2	30	32	2
Nordre Trøndelag handelsområde Trade area .....	256	179	410	88	32	965	195
Fra andre områder From other areas .....	185	47	34	28	2	296	.

1) Se note 1, tabell 158.

1) See note 1, table 158.

Tabell 194. Transportmengde<sup>1)</sup> mellom handelsdistrikter. Søndre Nordland handelsområde. Alle turer. 1973 *Tonnage carried<sup>1)</sup> between trade districts. Søndre Nordland trade area. All journeys. 1973*

Til handelsdistrikt <i>To trade district</i>	Brønnøysund H.D.	Mosjøen H.D.	Sandnes- sjøen H.D.	Mo/ Nesna H.D.	Søndre Nord- land handels- område <i>Trade area</i>	Til andre områder <i>To other areas</i>
				1 000 tonn	1 000 tons	
Brønnøysund H.D. ....	161	-	-	-	161	6
Mosjøen H.D. ....	1	1 380	33	8	1 422	5
Sandnessjøen H.D. ....	-	1	467	-	468	2
Mo/Nesna H.D. ....	-	14	6	2 211	2 231	1
Søndre Nordland handelsområde <i>Trade area</i> .....	162	1 395	506	2 219	4 282	14
Fra andre områder <i>From other areas</i> .....	10	22	-	2	34	.

1) Se note 1, tabell 158.

1) See note 1, table 158.

Tabell 195. Transportmengde<sup>1)</sup> mellom handelsdistrikter. Søndre Nordland handelsområde. Turer 30 km og over. 1973 *Tonnage carried<sup>1)</sup> between trade districts. Søndre Nordland trade area. Journeys 30 kms and over. 1973*

Til handelsdistrikt <i>To trade district</i>	Brønnøysund H.D.	Mosjøen H.D.	Sandnes- sjøen H.D.	Mo/ Nesna H.D.	Søndre Nord- land handels- område <i>Trade area</i>	Til andre områder <i>To other areas</i>
				1 000 tonn	1 000 tons	
Brønnøysund H.D. ....	32	-	-	-	32	6
Mosjøen H.D. ....	1	112	7	8	128	5
Sandnessjøen H.D. ....	-	1	57	-	58	1
Mo/Nesna H.D. ....	-	14	6	100	120	1
Søndre Nordland handelsområde <i>Trade area</i> .....	33	127	70	108	338	13
Fra andre områder <i>From other areas</i> .....	10	21	-	2	33	.

1) Se note 1, tabell 158.

1) See note 1, table 158.

Tabell 196. Transportmengde<sup>1)</sup> mellom handelsdistrikter. Vestfjorden handelsområde. Alle turer. 1973 *Tonnage carried<sup>1)</sup> between trade districts. Vestfjorden trade area. All journeys. 1973*

Fra handelsdistrikt <i>From trade district</i>	Til handelsdistrikt <i>To trade district</i>			Vest- fjorden handels- område <i>Trade area</i>	Til andre områder <i>To other areas</i>
	Bodø H.D.	Fauske H.D.	Lofoten H.D.		
	1 000 tonn		1 000 tons		
Bodø H.D. ....	1 956	115	4	2 075	11
Fauske H.D. ....	20	1 680	1	1 701	22
Lofoten H.D. ....	-	3	1 080	1 083	8
Vestfjorden handelsområde <i>Trade area</i> .....	1 976	1 798	1 085	4 859	41
Fra andre områder <i>From other areas</i> .....	9	11	7	27	.

1) Se note 1, tabell 158.

1) See note 1, table 158.

Tabell 197. Transportmengde<sup>1)</sup> mellom handelsdistrikter. Vestfjorden handelsområde. Turer 30 km og over. 1973 *Tonnage carried<sup>1)</sup> between trade districts. Vestfjorden trade area. Journeys 30 kms and over. 1973*

Fra handelsdistrikt <i>From trade district</i>	Til handelsdistrikt <i>To trade district</i>			Vest- fjorden handels- område <i>Trade area</i>	Til andre områder <i>To other areas</i>
	Bodø H.D.	Fauske H.D.	Lofoten H.D.		
	1 000 tonn		1 000 tons		
Bodø H.D. ....	84	53	4	141	11
Fauske H.D. ....	19	178	1	198	22
Lofoten H.D. ....	-	3	77	80	8
Vestfjorden handelsområde <i>Trade area</i> .....	103	234	82	419	41
Fra andre områder <i>From other areas</i> .....	9	11	2	22	.

1) Se note 1, tabell 158.

1) See note 1, table 158.

Tabell 198. Transportmengde<sup>1)</sup> mellom handelsdistrikter, Nordre Nordland og Søndre Troms handelsområde. Alle turer. 1973. *Tonnage carried<sup>1)</sup> between trade districts. Nordre Nordland and Søndre Troms trade area. All journeys. 1973*

Fra handelsdistrikt <i>From trade district</i>	Til handelsdistrikt <i>To trade district</i>				Nordre Nordland og Søndre Troms handelsområde <i>Trade area</i>	Til andre områder <i>To other areas</i>
	Narvik H.D.	Vesterålen H.D.	Harstad H.D.	Indre Sør-Troms H.D.		
				1 000 tonn	1 000 tons	
Narvik H.D. ....	1 530	4	16	1	1 551	22
Vesterålen H.D. ....	4	1 099	3	-	1 106	8
Harstad H.D. ....	26	13	421	6	466	4
Indre Sør-Troms H.D. ....	-	-	3	495	498	17
Nordre Nordland og Søndre Troms handelsområde <i>Trade area</i> .....	1 560	1 116	443	502	3 621	51
Fra andre områder <i>From other areas</i> .....	15	13	10	22	60	.

1) Se note 1, tabell 158.

1) See note 1, table 158.

Tabell 199. Transportmengde<sup>1)</sup> mellom handelsdistrikter. Nordre Nordland og Søndre Troms handelsområde. Turer 30 km og over. 1973. *Tonnage carried<sup>1)</sup> between trade districts. Nordre Nordland and Søndre Troms trade area. Journeys 30 kms and over. 1973*

Fra handelsdistrikt <i>From trade district</i>	Til handelsdistrikt <i>To trade district</i>				Nordre Nordland og Søndre Troms handelsområde <i>Trade area</i>	Til andre områder <i>To other areas</i>
	Narvik H.D.	Vesterålen H.D.	Harstad H.D.	Indre Sør-Troms H.D.		
				1 000 tonn	1 000 tons	
Narvik H.D. ....	73	4	15	1	93	14
Vesterålen H.D. ....	4	88	3	-	95	8
Harstad H.D. ....	26	13	29	6	74	4
Indre Sør-Troms H.D. ....	-	-	3	31	34	17
Nordre Nordland og Søndre Troms handelsområde <i>Trade area</i> .....	103	105	50	38	296	43
Fra andre områder <i>From other areas</i> .....	15	13	9	22	59	.

1) Se note 1, tabell 158.

1) See note 1, table 158.

Tabell 200. Transportmengde<sup>1)</sup> mellom handelsdistrikter. Nordre Troms handelsområde. Alle turer. 1973 *Tonnage carried<sup>1)</sup> between trade districts. Nordre Troms trade area. All journeys. 1973*

Fra handelsdistrikt <i>From trade district</i>	Til handelsdistrikt <i>To trade district</i>				Nordre Troms handelsområde <i>Trade area</i>	Til andre områder <i>To other areas</i>
	Finnsnes H.D.	Tromsø H.D.	Skjervøy H.D.	Svalbard H.D.		
	1 000 tonn		1 000 tons			
Finnsnes H.D. ....	453	5	-	-	458	24
Tromsø H.D. ....	14	2 602	19	-	2 635	21
Skjervøy H.D. ....	-	9	649	-	658	1
Svalbard H.D. ....	-	-	-	-	-	-
Nordre Troms handelsområde <i>Trade area</i> ..	467	2 616	668	-	3 751	46
Fra andre områder <i>From other areas</i> .....	13	32	1	-	46	.

1) Se note 1, tabell 158.

1) See note 1, table 158.

Tabell 201. Transportmengde<sup>1)</sup> mellom handelsdistrikter. Nordre Troms handelsområde. Turer 30 km og over. 1973 *Tonnage carried<sup>1)</sup> between trade districts. Nordre Troms trade area. Journeys 30 kms and over. 1973*

Fra handelsdistrikt <i>From trade district</i>	Til handelsdistrikt <i>To trade district</i>				Nordre Troms handelsområde <i>Trade area</i>	Til andre områder <i>To other areas</i>
	Finnsnes H.D.	Tromsø H.D.	Skjervøy H.D.	Svalbard H.D.		
	1 000 tonn		1 000 tons			
Finnsnes H.D. ....	64	5	-	-	69	23
Tromsø H.D. ....	14	129	19	-	162	20
Skjervøy H.D. ....	-	9	6	-	15	1
Svalbard H.D. ....	-	-	-	-	-	-
Nordre Troms handelsområde <i>Trade area</i> ..	78	143	25	-	246	44
Fra andre områder <i>From other areas</i> .....	13	32	1	-	46	.

1) Se note 1, tabell 158.

1) See note 1, table 158.



Tabell 202. Transportmengde<sup>1)</sup> mellom handelsdistrikter. Finnmark handelsområde. Alle turer. 1973  
*Tonnage carried<sup>1)</sup> between trade districts. Finnmark trade area. All journeys. 1973*

Fra handelsdistrikt From trade district	Til handelsdistrikt To trade district							Finnmark handelsområde Trade area	Til andre områder To other areas
	Alta H.D.	Hammerfest H.D.	Honningsvåg/ Kjøllefjord H.D.	Vadsø H.D.	Vardø H.D.	Kirkenes H.D.			
			1 000 tonn		1 000 tons				
Alta H.D. ....	635	2	4	4	-	5	650	6	
Hammerfest H.D. ....	5	336	15	-	1	1	358	1	
Honningsvåg/Kjøllefjord H.D. ..	-	1	1 913	-	-	-	1 914	-	
Vadsø H.D. ....	-	-	-	356	93	2	451	-	
Vardø H.D. ....	1	1	-	1	98	-	101	-	
Kirkenes H.D. ....	-	1	-	-	-	331	332	1	
Finnmark handelsområde Trade area .....	641	341	1 932	361	192	339	3 806	8	
Til andre områder To other areas .....	20	1	1	-	-	3	25	.	

1) Se note 1, tabell 158.

1) See note 1, table 158.

Tabell 203. Transportmengde<sup>1)</sup> mellom handelsdistrikter. Finnmark handelsområde. Turer 30 km og over. 1973  
*Tonnage carried<sup>1)</sup> between trade districts. Finnmark trade area. Journeys 30 kms and over. 1973*

Fra handelsdistrikt From trade district	Til handelsdistrikt To trade district							Finnmark handelsområde Trade area	Til andre områder To other areas
	Alta H.D.	Hammerfest H.D.	Honningsvåg/ Kjøllefjord H.D.	Vadsø H.D.	Vardø H.D.	Kirkenes H.D.			
			1 000 tonn		1 000 tons				
Alta H.D. ....	22	2	4	4	-	5	37	6	
Hammerfest H.D. ....	5	12	3	-	1	1	22	1	
Honningsvåg/Kjøllefjord H.D. ..	-	1	60	-	-	-	61	-	
Vadsø H.D. ....	-	-	-	15	93	2	110	-	
Vardø H.D. ....	1	1	-	1	2	-	5	-	
Kirkenes H.D. ....	-	1	-	-	-	34	35	1	
Finnmark handelsområde Trade area .....	28	17	67	20	96	42	270	8	
Til andre områder To other areas .....	20	1	1	-	-	3	25	.	

1) Se note 1, tabell 158.

1) See note 1, table 158.

Tabell 204. Transportmengde<sup>1)</sup> mellom fylker. Alle turer. 1973

Fra fylke \ Til fylke	Øst-	Akers-	Oslo	Hed-	Opp-	Buske-	Vest-	Tele-	Aust-	Vest-	Roga-
	Fold	hus		mark	land	rud	fold	mark	Agder	Agder	land
1 000 tonn											
Østfold .....	11 269	355	501	48	50	110	119	45	4	8	11
Akershus .....	317	10 867	2 597	125	67	407	54	22	3	6	2
Oslo .....	524	1 667	15 700	439	366	576	221	108	28	68	17
Hedmark .....	56	201	219	7 889	191	116	95	17	9	8	14
Oppland .....	45	100	174	76	7 122	144	21	10	2	2	-
Buskerud .....	50	727	547	55	198	7 981	348	107	16	5	12
Vestfold .....	69	77	266	16	12	371	7 778	363	32	13	1
Telemark .....	77	26	109	16	11	76	413	8 734	101	31	87
Aust-Agder .....	5	2	20	-	1	3	19	27	4 083	211	6
Vest-Agder .....	2	2	60	5	3	3	9	73	142	5 040	25
Rogaland .....	4	1	51	7	1	20	1	17	17	86	15 032
Hordaland .....	2	-	5	1	-	5	-	4	-	2	121
Sogn og Fjordane ...	2	-	23	-	9	8	1	-	-	-	1
Møre og Romsdal ....	-	1	43	10	31	-	5	-	-	-	-
Sør-Trøndelag .....	1	3	8	70	23	4	2	-	-	-	-
Nord-Trøndelag .....	1	-	9	10	5	1	-	14	-	2	-
Nordland .....	-	1	1	-	-	-	-	-	-	-	-
Troms .....	-	-	6	-	-	-	-	-	-	-	-
Finnmark .....	-	-	3	-	-	-	1	-	-	-	-
Utlandet .....	113	29	125	33	7	78	45	14	2	12	6
I alt .....	12 537	14 059	20 467	8 800	8 097	9 903	9 132	9 555	4 439	5 494	15 335

1) Transporter med norskregistrerte biler.

Tonnage carried<sup>1)</sup> between counties. All journeys. 1973

Hordaland	Sogn og Fjordane	Møre og Romsdal	Sør-Trøndelag	Nord-Trøndelag	Nordland	Troms	Finnmark	Utlandet Abroad	I alt Total	To county	
										From county	
1 000 tons											
6	1	4	7	4	-	-	-	155	12 697	Østfold	
-	4	2	9	-	-	-	-	45	14 527	Akershus	
47	19	62	29	6	3	22	6	104	20 012	Oslo	
1	22	10	48	3	-	-	-	95	8 994	Hedmark	
1	20	27	65	11	-	-	-	9	7 829	Oppland	
16	10	13	9	7	-	1	-	88	10 190	Buskerud	
1	2	1	3	-	-	-	1	66	9 072	Vestfold	
7	-	1	5	1	-	-	-	23	9 718	Telemark	
-	-	-	-	-	-	-	-	7	4 384	Aust-Agder	
6	2	-	2	13	-	-	-	23	5 410	Vest-Agder	
99	5	2	-	1	-	-	-	15	15 359	Rogaland	
17 247	74	25	-	-	-	-	-	1	17 487	Hordaland	
16	5 313	49	2	-	-	-	-	-	5 424	Sogn og Fjordane	
4	31 9	234	65	12	-	-	-	13	9 449	Møre og Romsdal	
1	3	119	10 774	320	9	1	1	7	11 346	Sør-Trøndelag	
-	-	9	199	5 819	20	-	-	1	6 090	Nord-Trøndelag	
-	-	1	7	15	11 826	30	2	-	11 883	Nordland	
-	-	-	-	-	48	4 714	14	-	4 782	Troms	
-	-	-	1	-	-	3	3 806	-	3 814	Finnmark	
4	3	6	11	32	-	3	1	65	589	Abroad	
17 456	5 509	9 565	11 236	6 244	11 906	4 774	3 831	717	189 056	Total	

1) Road goods transport by vehicles registered in Norway.

Tabell 205. Transportarbeid<sup>1)</sup> (tonnkm) utført på turer mellom fylker. Alle turer. 1973

Fra fylke	Til fylke										
	Øst- fold	Akers- hus	Oslo	Hed- mark	Opp- land	Buske- rud	Vest- fold	Tele- mark	Aust- Agder	Vest- Agder	Roga- land
1 000 tonnkilometer											
Østfold .....	149894	19977	47309	8014	13199	13308	10769	7122	759	2531	6046
Akershus .....	21734	111724	59163	14219	10537	26223	4734	4434	796	2499	1285
Oslo .....	41196	56525	152288	61571	56848	46940	25530	19398	8279	24360	9486
Hedmark .....	11035	14832	29003	153983	17931	26165	17801	4531	4193	4100	7118
Oppland .....	9953	5524	27575	5693	127436	10947	4886	1674	960	701	-
Buskerud .....	6776	28273	40377	9418	12723	128301	18496	14216	6229	1426	5511
Vestfold .....	5409	9355	30322	4038	3081	20470	89859	19783	4609	3347	618
Telemark .....	11729	3414	18609	4046	3462	10208	25761	82511	10686	4661	30906
Aust-Agder .....	178	139	5799	-	489	574	4066	3122	40560	11268	1891
Vest-Agder .....	811	691	22191	2852	1505	1087	1958	15069	10535	60545	4527
Rogaland .....	2449	704	32600	3877	659	9378	406	6673	5707	10836	152633
Hordaland .....	1048	37	2756	382	-	268	-	686	-	479	8023
Sogn og Fjordane .	1019	-	12999	-	2216	1636	528	-	-	-	129
Møre og Romsdal ..	279	395	24169	3719	10219	-	2836	-	-	-	50
Sør-Trøndelag ....	675	1624	3956	15745	4742	2518	875	-	-	38	-
Nord-Trøndelag ...	878	-	5242	4585	1418	392	-	562	-	168	-
Nordland .....	-	511	1602	-	-	23	-	-	-	-	660
Troms .....	-	-	13707	-	-	280	460	-	-	-	-
Finnmark .....	-	-	5856	-	-	-	1818	-	-	-	-
Utlandet .....	40407	11747	98090	5964	3814	36970	21242	9386	1226	6901	8529
I alt .....	305470	265472	633613	298106	270279	335688	232025	189167	94539	133860	237412

1) Transporter med norskregistrerte biler.

Ton-kilometres<sup>1)</sup> performed in journeys between counties. All journeys. 1973

Horda-land	Sogn og Fjord-ane	Møre og Roms-dal	Sør-Trønde-lag	Nord-Trønde-lag	Nord-land	Troms	Finn-mark	Ut-landet Abroad	I alt Total	To county	
										From county	
1 000 ton-kilometres											
2933	348	2415	3797	2660	-	-	-	52635	343716	Østfold	
-	2165	821	5227	-	-	-	-	26471	292032	Akershus	
8198	8775	35334	15212	4239	1859	39165	8862	64633	688698	Oslo	
893	11412	4643	10971	1809	-	-	-	12170	332590	Hedmark	
382	6331	7902	3870	1872	-	-	-	4731	220437	Oppland	
5399	3112	7512	4112	791	28	1273	-	50670	344643	Buskerud	
130	587	714	1539	-	-	459	1818	39205	235343	Vestfold	
2616	-	978	3400	454	-	-	-	12452	225893	Telemark	
-	-	-	-	-	-	-	-	12817	80903	Aust-Agder	
2134	472	-	834	850	-	-	-	14465	140526	Vest-Agder	
9200	335	152	-	45	-	-	-	15078	250732	Rogaland	
146328	3776	1828	-	-	-	-	-	1258	166869	Hordaland	
1909	56022	2687	1299	-	-	4	-	193	80641	Sogn og Fjordane	
1096	5718	111401	14755	3901	-	-	-	13769	192307	Møre og Romsdal	
105	1185	22022	137329	29156	4022	38	861	5527	230418	Sør-Trøndelag	
5	-	3862	19800	114684	6352	-	-	1199	159147	Nord-Trøndelag	
9	-	30	2626	1313	117460	4924	2994	-	132152	Nordland	
-	-	-	-	-	5581	50287	5352	111	75778	Troms	
-	-	-	696	-	-	964	42203	-	51537	Finnmark	
4359	2891	5884	3561	7779	-	3974	379	41123	314226	Abroad	
185696	103129	208185	229028	169553	135302	101088	62469	368507	4558589	Total	

1) Road goods transport by vehicles registered in Norway.

Tabell 206. Transportmengde<sup>1)</sup> mellom handelsområder. Alle turer. 1973

Fra handels- Nr. område	Til handels- område												
	Øst- fold- byenes	Hoved- stad- ens	Midtre og Nordre Hedmark	Gud- brands- dalen	Vest- Opp- land	Øvre- Buske- rud	Nedre Buske- rud	Vest- fold- byenes	Tele- mark	Østre Sør- landet	Vestre Sør- landet	Søndre Roga- land	
1 000 tonn													
11	Østfoldbyenes .	8774	672	33	16	26	3	78	76	41	3	8	6
12	Hovedstadens ..	928	36291	460	127	267	376	914	252	143	28	76	12
13	Midtre og Nordre Hedmark .....	17	330	5696	85	83	9	86	8	11	9	7	1
14	Gudbrands- dalen .....	13	49	55	2786	143	2	5	8	5	-	-	-
15	Vest-Oppland ..	8	154	13	88	3516	54	7	8	3	-	2	-
16	Øvre Buske- rud .....	13	545	13	7	36	1911	184	7	13	2	-	1
17	Nedre Buske- rud .....	38	1017	35	5	18	149	6880	206	96	6	15	2
18	Vestfold- byenes .....	56	312	12	6	5	8	298	7041	363	30	14	1
19	Telemark .....	55	155	15	2	8	5	73	413	8735	96	35	7
21	Østre Sør- landet .....	-	17	-	-	-	-	3	19	27	3353	128	6
22	Vestre Sør- landet .....	7	62	5	1	3	1	1	9	74	74	5409	43
31	Søndre Rogaland .....	1	45	1	-	-	-	4	1	6	16	63	12596
32	Nordre Rogaland og Søndre Hordaland .....	2	19	1	-	1	-	19	-	15	2	1	48
33	Midtre Vest- landet .....	4	31	1	5	4	9	1	1	1	-	2	11
34	Sunnmøre .....	-	19	4	1	2	-	-	1	-	-	-	-
41	Romsdal og Nordmøre .....	-	25	5	6	21	-	-	4	-	-	-	-
42	Søndre Trøndelag .....	-	14	69	23	-	-	4	2	1	-	2	-
43	Nordre Trøndelag .....	1	12	4	5	-	1	-	-	13	-	1	-
44	Søndre Nordland .....	-	1	-	-	-	-	-	-	-	-	-	-
51	Vestfjorden ...	-	1	-	-	-	-	-	-	-	-	-	-
52	Nordre Nordland og Søndre Troms .....	-	-	-	-	-	-	-	-	-	-	-	-
53	Nordre Troms ..	-	7	-	-	-	-	-	-	-	-	-	-
54	Finmark .....	-	4	-	-	-	-	-	1	-	-	-	-
60	Utlandet .....	109	174	18	2	4	-	91	32	14	1	13	4
	I alt .....	10026	39956	6440	3165	4137	2528	8648	8089	9561	3620	5776	12738

1) Transporter med norskregistrerte biler.

Tonnage carried<sup>1)</sup> between trade areas. All journeys. 1973

													To trade area	
Nordre Rogaland og Hordaland	Midtre Vestlandet	Sunnmøre	Romsdal og Nordmøre	Søndre Trøndelag	Nordre Trøndelag	Søndre Nordland	Vestfjorden	Nordre Nordland og Søndre Troms	Nordre Troms	Finnmark	Utlandet Abroad	I alt Total	From trade area	No.
1 000 tons														
4	5	1	3	7	-	-	-	-	-	-	151	9907	Østfold-byenes	11
25	71	28	37	47	5	2	1	1	20	6	225	40342	Hovedstadens	12
6	22	5	5	48	1	-	-	-	-	-	23	6452	Midtre og Nordre Hedmark	13
-	11	5	15	70	7	-	-	-	-	-	-	3174	Guðbrandsdalen	14
-	6	2	6	-	-	-	-	-	-	-	9	3876	Vest-Oppland	15
16	9	2	-	-	-	-	-	1	-	-	3	2763	Øvre Buskerud	16
9	1	7	4	11	7	-	-	-	-	-	116	8622	Nedre Buskerud	17
1	2	1	-	-	-	-	-	-	-	1	34	8185	Vestfold-byenes	18
83	4	-	1	5	-	-	-	-	-	-	23	9715	Telemark	19
-	-	-	-	-	-	-	-	-	-	-	7	3560	Østre Sørlandet	21
1	6	-	-	13	2	-	-	-	-	-	24	5735	Vestre Sørlandet	22
83	15	2	-	-	1	-	-	-	-	-	6	12840	Søndre Rogaland	31
892	57	19	-	-	-	-	-	-	-	-	9	6085	Nordre Rogaland og Søndre Hordaland	32
69	19650	10	47	2	-	-	-	-	-	-	2	19850	Midtre Vestlandet	33
-	26	4926	104	13	1	-	-	-	-	-	5	5102	Sunnmøre	34
-	10	124	4086	53	8	-	-	-	-	-	8	4350	Romsdal og Nordmøre	41
-	3	22	100	11472	244	9	-	1	1	1	7	11975	Søndre Trøndelag	42
-	-	5	1	153	5241	19	-	-	-	-	-	5456	Nordre Trøndelag	43
-	-	1	-	5	4	4281	2	-	-	2	-	4296	Søndre Nordland	44
-	-	-	-	-	7	1	4858	32	-	-	-	4899	Vestfjorden	51
-	-	-	-	2	4	-	24	3621	20	-	-	3671	Nordre Nordland og Søndre Troms	52
-	-	-	-	-	-	1	-	23	3752	15	-	3798	Nordre Troms	53
-	-	-	-	1	-	-	-	-	3	3805	-	3814	Finnmark	54
2	7	4	2	12	31	-	-	2	1	1	65	589	Abroad	60
6191	19905	5164	4411	11914	5563	4313	4885	3681	3797	3831	717	189056	Total	

1) Road goods transport by vehicles registered in Norway.

Tabell 207. Transportarbeid (tonnkm)<sup>1)</sup> utført på turer mellom handelsområder. Alle turer. 1973

Til handels- område		Øst- fold- byenes	Hoved- stadens	Midtre og Nordre Hedmark	Gud- brands- dalen	Vest- Opp- land	Øvre Buske- rud	Nedre Buske- rud	Vest- fold- byenes	Tele- mark	Østre Sør- landet	Vestre Sør- landet	Søndre Roga- land
Fra handels- område													
Nr. område		1 000 tonnkilometer											
11	Østfold- byenes .....	98120	60809	5888	4656	6719	508	8401	5351	6168	686	2603	3276
12	Hoved- stadens ....	70012	515783	64593	29075	37097	38410	69207	31269	26775	8281	27140	7181
13	Midtre og Nordre Hedmark ....	4082	39373	106708	9490	5122	889	21716	1881	2543	4193	3618	582
14	Gudbrands- dalen .....	3545	11056	4289	48769	8876	263	831	2047	774	-	-	-
15	Vest- Oppland ....	2224	19285	755	8082	49916	5499	1256	1857	793	-	748	-
16	Øvre Buske- rud .....	2234	31310	497	2047	3148	25953	14660	1158	2241	524	151	585
17	Nedre Buske- rud .....	4804	50693	7756	1564	3449	11728	95168	12391	12124	1332	6240	1060
18	Vestfold- byenes .....	4232	38323	3170	1933	1027	1799	16608	82301	19740	4247	3440	618
19	Telemark ...	7989	25958	3852	1151	2311	950	9391	25628	82511	10158	5189	2873
21	Østre Sør- landet .....	16	4458	-	-	-	41	533	4066	3116	30859	9824	1902
22	Vestre Sør- landet .....	973	21983	2852	489	1505	543	544	1958	15076	6416	64937	6594
31	Søndre Roga- land .....	630	30289	615	-	-	-	2262	406	2888	5585	6929	136949
32	Nordre Rogaland og Søndre Hordaland ..	1050	8963	499	-	659	-	7205	-	4032	252	217	1926
33	Midtre Vestlandet .	2067	15755	382	1486	730	1662	153	528	440	-	479	2414
34	Sunnmøre ...	279	11064	2191	281	935	-	-	475	-	-	-	-
41	Romsdal og Nordmøre ...	-	13499	1528	1262	7726	15	-	2362	-	-	-	-
42	Søndre Trøndelag ..	300	6886	15956	4742	-	-	2518	875	484	-	116	-
43	Nordre Trøndelag ..	878	6724	1960	1418	-	392	-	-	78	-	91	-
44	Søndre Nordland ...	-	20	-	-	-	-	23	-	-	-	-	-
51	Vest- fjorden ....	-	2093	-	-	-	-	-	-	-	-	-	-
52	Nordre Nordland og Søndre Troms .....	-	-	-	-	-	280	-	460	-	-	-	660
53	Nordre Troms .....	-	13707	-	-	-	-	-	-	-	-	-	-
54	Finnmark ...	-	5856	-	-	-	-	-	1818	-	-	-	-
60	Utlandet ...	39596	111551	5060	1644	2170	-	40493	17719	9386	553	7574	3445
I alt .....		243031	1045438	228551	118089	131390	88932	290969	194550	189169	73086	139296	170065

1) Transporter med norskregistrerte biler.



Ton-kilometres<sup>1)</sup> performed in journeys between trade areas. All journeys. 1973

Nordre Rogaland og Søndre Hordaland	Midtre Vestlandet	Sunnmøre	Romsdal og Nordmøre	Søndre Trøndelag	Nordre Trøndelag	Søndre Nordland	Vestfjorden	Nordre Rogaland og Søndre Troms	Nordre Troms	Finnmark	Utlandet Abroad	I alt Total	To trade area	From trade area	No.
1 000 ton-kilometres															
2073	2501	390	2026	3797	351	-	-	-	-	-	50964	265287	Østfold-byenes		11
12189	19064	16705	19575	24838	3244	257	1602	1068	38097	8862	95916	1166240	Hovedstadens		12
2947	11412	2669	1850	10837	846	-	-	-	-	-	9031	239789	Midtre og Nordre Hedmark		13
-	3562	1720	2986	3893	1713	-	-	-	-	-	-	94324	Gudbrandsdalen		14
-	1950	822	2375	136	-	-	-	-	-	-	4731	100429	Vest-Oppland		15
5603	2522	1101	-	11	-	-	-	1273	-	-	4617	99635	Øvre Buskerud		16
3878	302	3856	2555	5645	791	28	-	-	-	-	61568	286932	Nedre Buskerud		17
130	587	714	-	-	-	-	-	459	-	1818	23690	204836	Vestfold-byenes		18
29213	1436	-	978	3854	-	-	-	-	-	-	12452	225894	Telemark		19
-	-	-	-	-	-	-	-	-	-	-	12743	67558	Østre Sørlandet		21
434	1982	-	-	1466	218	-	-	-	-	-	14539	142509	Vestre Sørlandet		22
5012	2554	148	-	-	45	-	-	-	-	-	4478	198790	Søndre Rogaland		31
47250	4630	357	4	-	-	-	-	-	-	-	10600	87644	Nordre Rogaland og Søndre Hordaland		32
6097	184069	1297	2860	1299	-	-	-	4	-	-	1450	223172	Midtre Vestlandet		33
-	4985	39476	11671	5453	635	-	-	-	-	-	6504	83949	Sunnmøre		34
50	1828	12672	47582	9598	2970	-	-	-	-	-	7264	108356	Romsdal og Nordmøre		41
-	1290	8796	14001	151028	25240	3775	-	247	38	861	6463	243616	Søndre Trøndelag		42
-	5	2647	440	17754	106947	6352	-	-	-	-	263	145949	Nordre Trøndelag		43
-	-	30	-	1848	818	41570	332	-	-	2994	-	47635	Søndre Nordland		44
-	9	-	-	-	478	394	44829	7746	-	-	-	55549	Vestfjorden		51
-	-	-	-	777	18	-	4482	34603	2904	-	-	44184	Nordre Nordland og Søndre Troms		52
-	-	-	-	-	-	12	-	3406	37961	5352	111	60549	Nordre Troms		53
-	-	-	-	696	-	-	-	-	964	42203	-	51537	Finnmark		54
5084	7250	5026	858	5285	6055	-	-	3278	697	379	41123	314226	Abroad		60
119960	251938	98426	109761	248215	150369	52388	51245	52084	80661	62469	368507	4558589	Total		

1) Road goods transport by vehicles registered in Norway.



Oppblåsningsfaktorer for beregning av kvartalstall. Turer og vognkilometer. 1. kvartal 1973  
*Factors of grossing for estimating quarterly figures.*  
*Journeys and vehicle-kilometres. 1. quarter 1973*

Fylke County	Lastebiler etter lasteevne <i>Lorries by carrying capacity</i>									
	Under 2 t <i>Less than 2 t</i>	2,0- 2,9 t	3,0- 3,9 t	4,0- 4,9 t	5,0- 5,9 t	6,0- 6,9 t	7,0- 7,9 t	8,0- 8,9 t	9,0- 9,9 t	10,0 t og over and over
Østfold .....	999	1 549	525	500	74	93	58	82	91	101
Akershus .....	4 161	928	806	353	107	118	110	98	64	87
Oslo .....	105	1 355	462	262	73	89	84	95	56	78
Hedmark .....	1 315	489	473	304	76	91	74	79	271	90
Oppland .....	1 076	1 269	441	358	84	65	67	83	74	76
Buskerud .....	1 131	1 418	370	310	101	93	85	97	85	105
Vestfold .....	1 286	649	560	495	106	103	95	82	-	108
Telemark .....	1 233	750	510	395	90	96	92	150	149	98
Aust-Agder .....	910	1 602	451	268	108	122	179	88	45	98
Vest-Agder .....	654	749	413	272	60	69	52	86	114	73
Rogaland .....	3 537	920	370	890	84	106	67	94	54	107
Hordaland .....	1 255	940	472	314	87	88	88	189	101	154
Sogn og Fjordane .....	-	873	398	309	83	70	60	71	35	122
Møre og Romsdal .....	922	586	554	361	70	66	89	90	75	144
Sør-Trøndelag .....	752	826	1 275	368	79	100	66	78	366	129
Nord-Trøndelag .....	-	451	421	626	84	80	87	101	75	94
Nordland .....	654	1 298	393	299	99	64	107	77	68	69
Troms .....	-	526	612	357	70	55	59	45	75	78
Finmark .....	-	-	1 079	808	86	108	91	95	143	381

Oppblåsningsfaktorer for beregning av kvartalstall. Turer og vognkilometer. 1. kvartal 1973  
*Factors of grossing for estimating quarterly figures.*  
*Journeys and vehicle-kilometres. 1. quarter 1973*

Fylke County	Varebil <sup>1)</sup> Vans <sup>1)</sup>	Kombi- nerte biler <i>Combined vehicles</i>	Annen laste- bil <sup>2)</sup> <i>Other type of lorries<sup>2)</sup></i>	Tankbil for olje og bensin <i>Tank lorries for petrol and oil</i>	Tankbil for andre varer <i>Tank lorries for other products</i>	Trekk- vogner for semi- trailere <i>Tractors for semi- trailers</i>
Østfold .....	704	3 101	97	110	103	83
Akershus .....	2 493	2 307	102	132	93	102
Oslo .....	1 145	1 415	88	60	73	64
Hedmark .....	1 080	1 707	65	79	52	108
Oppland .....	820	-	59	73	55	68
Buskerud .....	1 043	1 953	133	90	102	86
Vestfold .....	977	593	76	81	60	62
Telemark .....	1 241	4 531	102	137	40	87
Aust-Agder .....	1 621	1 198	84	45	-	211
Vest-Agder .....	877	688	62	102	166	71
Rogaland .....	880	2 240	116	91	85	93
Hordaland .....	1 133	2 152	94	101	171	143
Sogn og Fjordane .....	1 597	546	47	183	54	82
Møre og Romsdal .....	1 193	322	60	95	39	79
Sør-Trøndelag .....	1 772	2 864	72	259	134	102
Nord-Trøndelag .....	917	-	53	73	71	248
Nordland .....	793	1 572	100	137	78	691
Troms .....	2 878	378	53	69	-	48
Finmark .....	1 873	897	-	131	-	80

1) Varebil med nyttelast 1,0 tonn og over. 2) Bergingsbiler, frysebiler, betongblandebiler m.v.  
*1) Vans with carrying capacity of 1.0 ton and over. 2) Motor breakdown lorries, refrigerator  
vehicles, lorries with concrete mixers, etc.*

Oppblåsningsfaktorer for beregning av kvartalstall. Turer og vognkilometer. 2. kvartal 1973  
*Factors of grossing for estimating quarterly figures.*  
*Journeys and vehicle-kilometres. 2. quarter 1973*

Fylke County	Lastebliler etter lasteevne <i>Lorries by carrying capacity</i>									
	Under 2 t <i>Less than 2 t</i>	2,0- 2,9 t	3,0- 3,9 t	4,0- 4,9 t	5,0- 5,9 t	6,0- 6,9 t	7,0- 7,9 t	8,0- 8,9 t	9,0- 9,9 t	10,0 t og over and over
Østfold .....	730	1 236	783	321	95	87	122	83	86	208
Akershus .....	1 741	794	466	616	105	118	85	81	167	122
Oslo .....	1 054	903	455	581	81	84	95	87	82	92
Hedmark .....	1 269	3 131	600	419	78	81	91	104	115	90
Oppland .....	525	904	417	369	85	86	59	72	186	122
Buskerud .....	1 622	819	522	328	77	77	91	80	101	98
Vestfold .....	983	2 806	476	604	88	119	79	106	65	82
Telemark .....	1 665	1 098	422	718	79	70	109	76	54	67
Aust-Agder .....	601	-	-	449	106	80	719	202	90	132
Vest-Agder .....	368	1 447	238	448	84	107	163	64	-	102
Rogaland .....	2 070	668	482	232	75	66	113	110	97	166
Hordaland .....	1 211	1 500	442	471	76	98	87	74	91	131
Sogn og Fjordane .....	225	666	613	468	98	61	150	157	77	114
Møre og Romsdal .....	586	1 624	413	269	64	75	65	113	80	89
Sør-Trøndelag .....	1 155	661	455	332	89	89	85	87	339	115
Nord-Trøndelag .....	409	1 207	738	432	69	83	84	234	90	152
Nordland .....	1 898	1 550	671	341	90	109	89	105	98	154
Troms .....	-	1 300	369	1 299	98	81	122	89	90	102
Finnmark .....	223	373	260	574	141	58	118	343	231	134

Oppblåsningsfaktor for beregning av kvartalstall. Turer og vognkilometer. 2. kvartal 1973  
*Factors of grossing for estimating quarterly figures.*  
*Journeys and vehicle-kilometres. 2. quarter 1973*

Fylke County	Varebil <sup>1)</sup> Vans <sup>1)</sup>	Kombi- nerte biler <i>Combined vehicles</i>	Annen laste- bil <sup>2)</sup> <i>Other type of lorries<sup>2)</sup></i>	Tankbil for olje og bensin <i>Tank lorries for petrol and oil</i>	Tankbil for andre varer <i>Tank lorries for other products</i>	Trekk- vogner for semi- trailere <i>Tractors for semi- trailers</i>
Østfold .....	1 437	578	152	217	111	185
Akershus .....	945	2 992	152	81	95	82
Oslo .....	1 839	587	125	102	61	65
Hedmark .....	899	461	107	92	70	191
Oppland .....	1 154	868	73	137	60	108
Buskerud .....	1 849	229	75	73	66	84
Vestfold .....	993	-	71	85	48	93
Telemark .....	2 805	944	164	115	111	205
Aust-Agder .....	2 405	450	110	120	73	758
Vest-Agder .....	4 629	536	116	76	58	63
Rogaland .....	1 864	1 061	102	81	57	106
Hordaland .....	1 913	1 417	51	153	70	178
Sogn og Fjordane .....	1 322	348	113	72	80	64
Møre og Romsdal .....	1 142	789	66	57	86	41
Sør-Trøndelag .....	4 817	5 057	141	51	100	257
Nord-Trøndelag .....	394	370	44	117	125	76
Nordland .....	1 976	1 858	142	94	-	175
Troms .....	1 232	1 878	94	91	82	53
Finnmark .....	524	-	807	140	-	157

1) Varebil med nyttelast 1,0 tonn og over. 2) Bergingsbiler, frysebiler, betongblandebiler m.v.  
*1) Vans with carrying capacity of 1.0 ton and over. 2) Motor breakdown lorries, refrigerator  
vehicles, lorries with concrete mixers, etc.*

Oppblåsningsfaktorer for beregning av kvartstall. Turer og vognkilometer. 3. kvartal 1973  
*Factors of grossing for estimating quarterly figures.  
 Journeys and vehicle-kilometres. 3. quarter 1973*

Fylke County	Lastebiler etter lasteevne <i>Lorries by carrying capacity</i>									
	Under 2 t <i>Less than 2 t</i>	2,0- 2,9 t	3,0- 3,9 t	4,0- 4,9 t	5,0- 5,9 t	6,0- 6,9 t	7,0- 7,9 t	8,0- 8,9 t	9,0- 9,9 t	10,0 t og over and over
Østfold .....	2 368	995	666	528	97	99	160	145	92	191
Akershus .....	876	586	403	445	74	87	87	90	105	138
Oslo .....	1 010	1 305	364	302	88	79	82	81	125	44
Hedmark .....	-	643	569	328	89	75	91	110	75	113
Oppland .....	2 930	520	416	458	118	98	128	101	81	116
Buskerud .....	1 098	1 301	1 023	901	126	97	136	166	166	196
Vestfold .....	1 544	1 116	724	493	90	99	129	129	60	125
Telemark .....	906	877	585	357	97	110	134	79	147	140
Aust-Agder .....	767	591	488	449	105	93	98	206	-	128
Vest-Agder .....	965	938	341	347	110	78	89	80	127	93
Rogaland .....	2 531	978	525	583	114	84	97	91	102	83
Hordaland .....	3 204	906	532	593	119	121	99	190	269	213
Sogn og Fjordane .....	538	681	396	400	95	75	81	60	81	95
Møre og Romsdal .....	2 730	390	623	465	112	102	97	376	88	141
Sør-Trøndelag .....	1 495	477	386	339	90	89	99	96	96	154
Nord-Trøndelag .....	-	1 169	395	471	113	141	121	225	269	129
Nordland .....	987	1 038	4 202	742	134	130	106	102	251	160
Troms .....	-	575	845	574	169	141	77	185	67	122
Finnmark .....	-	249	864	457	131	183	160	88	171	212

Oppblåsningsfaktorer for beregning av kvartalstall. Turer og vognkilometer. 3. kvartal 1973  
*Factors of grossing for estimating quarterly figures.  
 Journeys and vehicle-kilometres. 3. quarter 1973*

Fylke County	Varebil <sup>1)</sup> Vans <sup>1)</sup>	Kombi- nerte biler <i>Combined vehicles</i>	Annen laste- bil <sup>2)</sup> <i>Other type of lorries<sup>2)</sup></i>	Tankbil for olje og bensin <i>Tank lorries for petrol and oil</i>	Tankbil for andre varer <i>Tank lorries for other products</i>	Trekk- vogner for semi- trailere <i>Tractors for semi- trailers</i>
Østfold .....	1 798	3 555	160	109	152	279
Akershus .....	1 570	1 255	99	94	91	114
Oslo .....	1 062	2 568	72	80	54	122
Hedmark .....	1 321	1 313	74	84	54	126
Oppland .....	1 458	1 790	96	80	51	126
Buskerud .....	1 339	1 538	199	121	150	268
Vestfold .....	1 693	952	160	246	59	153
Telemark .....	3 760	1 651	148	126	64	120
Aust-Agder .....	1 660	2 201	152	386	41	71
Vest-Agder .....	725	3 521	83	92	67	81
Rogaland .....	1 442	598	72	192	81	66
Hordaland .....	1 913	4 015	93	269	75	145
Sogn og Fjordane .....	1 474	1 860	-	51	99	51
Møre og Romsdal .....	4 852	741	66	127	120	57
Sør-Trøndelag .....	2 662	680	99	108	77	129
Nord-Trøndelag .....	1 301	2 160	371	171	58	335
Nordland .....	2 076	7 368	238	136	55	359
Troms .....	4 532	-	141	130	70	121
Finnmark .....	-	-	-	121	36	108

1) Varebil med nyttelast 1,0 tonn og over. 2) Bergingsbiler, frysebiler, betongblandebiler, m.v.  
 1) Vans with carrying capacity of 1.0 ton and over. 2) Motor breakdown lorries, refrigerator vehicles, lorries with concrete mixers, etc.

## Oppblåsningsfaktorer for beregning av kvartalstall. Turer og vognkilometer. 4. kvartal 1973

*Factors of grossing for estimating quarterly figures.**Journeys and vehicle-kilometres 4. quarter 1973*

Fylke County	Lastebiler etter lasteevne <i>Lorries by carrying capacity</i>									
	Under 2 t Less than 2 t	2,0- 2,9 t	3,0- 3,9 t	4,0- 4,9 t	5,0- 5,9 t	6,0- 6,9 t	7,0- 7,9 t	8,0- 8,9 t	9,0- 9,9 t	10,0 t og over and over
Østfold .....	1 738	750	498	587	100	103	104	120	137	131
Akershus .....	1 040	2 379	1 238	841	106	93	85	86	283	117
Oslo .....	845	567	405	548	82	81	87	109	116	94
Hedmark .....	554	2 144	678	580	91	98	95	152	93	133
Oppland .....	1 427	1 085	266	423	68	88	106	161	61	186
Buskerud .....	1 420	1 606	442	687	122	120	207	158	183	163
Vestfold .....	-	964	635	640	124	104	138	102	192	113
Telemark .....	581	1 165	441	457	88	93	108	181	99	107
Aust-Agder .....	1 026	1 356	331	374	87	91	92	145	227	130
Vest-Agder .....	702	1 056	2 673	495	105	99	135	147	75	180
Rogaland .....	1 143	1 107	543	840	80	89	134	106	323	119
Hordaland .....	2 480	980	296	470	95	73	112	158	94	96
Sogn og Fjordane .....	812	-	264	396	81	88	108	142	53	103
Møre og Romsdal .....	3 457	1 431	866	520	111	160	123	155	733	184
Sør-Trøndelag .....	1 963	-	556	479	92	108	96	114	100	224
Nord-Trøndelag .....	397	-	369	316	115	77	111	190	229	208
Nordland .....	709	348	900	310	77	75	116	119	125	86
Troms .....	-	-	460	217	89	86	116	90	272	120
Finnmark .....	-	624	434	829	115	161	94	114	472	209

## Oppblåsningsfaktorer for beregning av kvartalstall. Turer og vognkilometer. 4. kvartal 1973

*Factors of grossing for estimating quarterly figures.**Journeys and vehicle-kilometres. 4. quarter 1973*

Fylke County	Varebil <sup>1)</sup> Vans <sup>1)</sup>	Kombi- nerte biler <i>Combined vehicles</i>	Annen laste- bil <sup>2)</sup> <i>Other type of lorries<sup>2)</sup></i>	Tankbil for olje og bensin <i>Tank lorries for petrol and oil</i>	Tankbil for andre varer <i>Tank lorries for other products</i>	Trekk- vogner for semi- trailere <i>Tractors for semi- trailers</i>
Østfold .....	3 513	571	110	94	89	92
Akershus .....	1 356	461	198	98	76	142
Oslo .....	1 492	2 545	69	71	153	90
Hedmark .....	997	-	119	111	102	163
Oppland .....	1 254	1 504	80	88	94	124
Buskerud .....	1 483	3 329	103	101	166	176
Vestfold .....	1 745	1 302	147	146	263	216
Telemark .....	1 639	1 409	95	125	42	57
Aust-Agder .....	-	223	266	259	-	272
Vest-Agder .....	1 930	2 008	99	148	61	109
Rogaland .....	1 607	-	87	147	60	117
Hordaland .....	1 807	-	193	155	81	84
Sogn og Fjordane .....	968	-	64	69	84	64
Møre og Romsdal .....	1 155	9 476	95	219	189	119
Sør-Trøndelag .....	1 402	1 866	84	90	90	204
Nord-Trøndelag .....	1 122	-	89	136	105	302
Nordland .....	1 239	1 383	145	113	59	121
Troms .....	1 512	356	57	197	70	243
Finnmark .....	2 313	1 102	-	101	22	600

1) Varebil med nyttelast 1,0 tonn og over. 2) Bergingsbiler, frysebiler, betongblandebiler, m.v.  
 1) Vans with carrying capacity of 1.0 ton and over. 2) Motor breakdown lorries, refrigerator  
 vehicles, lorries with concrete mixers, etc.

Oppblåsningsfaktorer for beregning av kvartalstall. Tonn og tonnkilometer. 1. kvartal 1973  
 Factors of grossing for estimating quarterly figures. Tons and ton-kilometres. 1. quarter 1973

Fylke County	Lastebiler etter lasteevne <i>Lorries by carrying capacity</i>									
	Under 2 t <i>Less than 2 t</i>	2,0- 2,9 t	3,0- 3,9 t	4,0- 4,9 t	5,0- 5,9 t	6,0- 6,9 t	7,0- 7,9 t	8,0- 8,9 t	9,0- 9,9 t	10,0 t og over <i>and over</i>
Østfold .....	959	1 487	504	481	71	89	55	78	88	97
Akershus .....	4 272	953	828	362	110	122	113	101	66	89
Oslo .....	105	1 355	462	262	73	89	84	95	56	78
Hedmark .....	1 302	484	468	301	75	90	73	79	268	89
Oppland .....	1 042	1 228	427	346	82	63	65	80	71	74
Buskerud .....	1 181	1 481	386	324	105	97	89	101	89	110
Vestfold .....	1 251	632	545	481	103	100	93	80	-	105
Telemark .....	1 149	699	475	368	84	89	86	140	139	92
Aust-Agder .....	868	1 528	430	255	103	117	170	84	43	93
Vest-Agder .....	630	722	397	262	58	66	49	83	110	71
Rogaland .....	3 381	879	353	850	80	102	64	90	52	103
Hordaland .....	1 279	959	481	320	88	90	90	193	103	157
Sogn og Fjordane .....	-	864	394	306	82	69	59	70	35	120
Møre og Romsdal .....	873	555	525	342	66	63	84	86	71	136
Sør-Trøndelag .....	758	833	1 286	371	80	100	66	79	369	130
Nord-Trøndelag .....	-	446	417	619	83	79	86	100	74	93
Nordland .....	677	1 344	407	309	103	66	110	79	71	71
Troms .....	-	489	569	332	65	51	55	42	70	72
Finnmark .....	-	-	1 069	800	85	107	90	95	142	378

Oppblåsningsfaktorer for beregning av kvartalstall. Tonn og tonnkilometer. 1. kvartal 1973  
 Factors of grossing for estimating quarterly figures. Tons and ton-kilometres. 1. quarter 1973

Fylke County	Varebil <sup>1)</sup> Vans <sup>1)</sup>	Kombi- nerte biler <i>Combined vehicles</i>	Annen laste- bil <sup>2)</sup> <i>Other type of lorries<sup>2)</sup></i>	Tankbil for olje og bensin <i>Tank lorries for petrol and oil</i>	Tankbil for andre varer <i>Tank lorries for other products</i>	Trekk- vogner for semi- trailere <i>Tractors for semi- trailers</i>
Østfold .....	676	2 978	93	105	99	80
Akershus .....	2 560	2 369	105	136	96	105
Oslo .....	1 145	1 415	88	60	73	64
Hedmark .....	1 069	1 690	64	78	51	107
Oppland .....	794	-	57	71	53	66
Buskerud .....	1 089	2 040	139	94	106	90
Vestfold .....	950	577	74	79	58	60
Telemark .....	1 156	4 223	95	128	37	81
Aust-Agder .....	1 546	1 143	80	43	-	201
Vest-Agder .....	845	662	60	98	160	68
Rogaland .....	841	2 141	110	87	81	89
Hordaland .....	1 155	2 194	96	103	174	146
Sogn og Fjordane .....	1 581	541	46	181	53	81
Møre og Romsdal .....	1 129	305	57	90	37	75
Sør-Trøndelag .....	1 788	2 890	73	261	135	103
Nord-Trøndelag .....	908	-	52	72	70	245
Nordland .....	821	1 627	104	142	81	715
Troms .....	2 675	352	49	64	-	44
Finnmark .....	1 857	889	-	130	-	80

1) Varebil med nyttelast 1,0 tonn og over. 2) Bergingsbiler, frysebiler, betongblandebiler m.v.  
 1) Vans with carrying capacity of 1.0 ton and over. 2) Motor breakdown lorries, refrigerator vehicles, lorries with concrete mixers, etc.

Oppblåsningsfaktorer for beregning av kvartalstall. Tonn og tonnkilometer. 2. kvartal 1973  
 Factors of grossing for estimating quarterly figures. Tons and ton-kilometres. 2. quarter 1973

Fylke County	Lastebiler etter lasteevne <i>Lorries by carrying capacity</i>									
	Under 2 t <i>Less than 2 t</i>	2,0- 2,9 t	3,0- 3,9 t	4,0- 4,9 t	5,0- 5,9 t	6,0- 6,9 t	7,0- 7,9 t	8,0- 8,9 t	9,0- 9,9 t	10,0 t og over and over
Østfold .....	697	1 181	748	307	91	83	117	79	82	199
Akershus .....	1 703	777	456	603	103	115	83	79	163	120
Oslo .....	1 118	958	482	617	86	90	100	92	87	97
Hedmark .....	1 229	3 032	581	406	76	78	88	100	112	87
Oppland .....	502	864	399	352	82	82	56	69	178	116
Buskerud .....	1 582	799	509	320	75	76	89	78	99	95
Vestfold .....	1 060	3 028	513	651	95	128	85	115	71	89
Telemark .....	1 685	1 112	427	727	80	71	110	77	54	68
Aust-Agder .....	601	-	-	449	106	80	719	202	90	132
Vest-Agder .....	364	1 431	235	443	83	106	161	64	-	101
Rogaland .....	2 046	661	477	229	74	65	111	109	96	164
Hordaland .....	1 225	1 517	447	477	77	99	87	75	92	133
Sogn og Fjordane .....	236	700	644	492	103	64	157	165	81	120
Møre og Romsdal .....	586	1 624	413	269	64	75	65	113	80	89
Sør-Trøndelag .....	1 167	668	460	335	90	89	85	87	343	116
Nord-Trøndelag .....	387	1 142	698	409	65	78	80	221	85	144
Nordland .....	1 956	1 597	691	352	92	112	91	108	101	158
Troms .....	-	1 236	350	1 235	94	77	116	85	85	97
Finnmark .....	199	332	231	511	125	51	105	305	206	120

Oppblåsningsfaktorer for beregning av kvartalstall. Tonn og tonnkilometer. 2. kvartal 1973  
 Factors of grossing for estimating quarterly figures. Tons and ton-kilometres. 2. quarter 1973

Fylke County	Varebil <sup>1)</sup> Vans	Kombi- nerte biler <i>Combined vehicles</i>	Annen laste- bil <sup>2)</sup> <i>Other type of lorries</i>	Tankbil for olje og bensin <i>Tank lorries for petrol and oil</i>	Tankbil for andre varer <i>Tank lorries for other products</i>	Trekk- vogner for semi- trailere <i>Tractors for semi- trailers</i>
Østfold .....	1 373	552	146	207	106	177
Akershus .....	925	2 928	149	79	93	80
Oslo .....	1 951	622	133	108	64	69
Hedmark .....	871	447	103	89	68	185
Oppland .....	1 103	830	70	131	57	103
Buskerud .....	1 803	223	74	72	64	82
Vestfold .....	1 072	-	77	92	52	100
Telemark .....	2 839	956	166	116	113	208
Aust-Agder .....	2 405	450	110	120	73	758
Vest-Agder .....	4 578	530	115	75	57	62
Rogaland .....	1 843	1 049	101	80	56	104
Hordaland .....	1 935	1 434	52	155	71	181
Sogn og Fjordane .....	1 389	366	118	76	84	67
Møre og Romsdal .....	1 142	789	66	57	86	41
Sør-Trøndelag .....	4 867	5 109	143	52	101	259
Nord-Trøndelag .....	373	350	41	111	118	72
Nordland .....	2 035	1 914	146	97	-	180
Troms .....	1 171	1 785	89	86	78	50
Finnmark .....	466	-	718	124	-	140

1) Varebil med nyttelast 1,0 tonn og over. 2) Bergingsbiler, frysebiler, betongblandebiler, m.v.  
 1) Vans with carrying capacity of 1.0 ton and over. 2) Motor breakdown lorries, refrigerator vehicles, lorries with concrete mixers, etc.



## V e d l e g g 2 (forts.)

## Appendix 2 (cont.)

Oppblåsningsfaktorer for beregning av kvartalstall. Tonn og tonnkilometer. 3. kvartal 1973  
 Factors of grossing for estimating quarterly figures. Tons and ton-kilometres. 3. quarter 1973

Fylke County	Lastebiler etter lasteevne Lorries by carrying capacity									
	Under 2 t	2,0-	3,0-	4,0-	5,0-	6,0-	7,0-	8,0-	9,0-	10,0 t
	Less than 2 t	2,9 t	3,9 t	4,9 t	5,9 t	6,9 t	7,9 t	8,9 t	9,9 t	og over. and over
Østfold	2 323	976	653	518	96	97	157	142	90	187
Akershus	810	542	373	412	69	80	80	84	97	128
Oslo	979	1 266	353	293	86	77	79	78	121	49
Hedmark	-	630	558	321	88	73	89	108	73	110
Oppland	2 847	505	404	445	115	95	124	99	79	113
Buskerud	998	1 182	930	819	114	88	124	151	151	178
Vestfold	1 573	1 137	737	503	92	101	131	132	61	127
Telemark	906	877	585	357	97	110	134	79	147	140
Aust-Agder	823	634	523	482	113	100	105	221	-	137
Vest-Agder	985	958	348	354	113	80	91	82	130	94
Rogaland	2 555	987	530	589	115	83	98	92	103	84
Hordaland	3 232	914	537	599	120	122	100	191	271	215
Sogn og Fjordane	572	724	393	425	101	79	86	63	86	100
Møre og Romsdal	2 640	377	602	450	108	99	94	364	85	136
Sør-Trøndelag	1 584	505	409	360	95	94	105	102	101	163
Nord-Trøndelag	-	1 169	395	471	113	141	121	225	269	129
Nordland	941	989	4 007	708	127	124	101	97	239	153
Troms	-	585	860	584	172	143	79	188	68	124
Finnmark	-	282	976	517	148	207	181	99	193	239

Oppblåsningsfaktorer for beregning av kvartalstall. Tonn og tonnkilometer. 3. kvartal 1973  
 Factors of grossing for estimating quarterly figures. Tons and ton-kilometres. 3. quarter 1973

Fylke County	Varebil <sup>1)</sup> Vans <sup>1)</sup>	Kombi- nerte biler Combined vehicles	Annen laste- bil <sup>2)</sup> Other type of lorries <sup>2)</sup>	Tankbil	Tankbil	Trekk-
				for olje og bensin Tank lorries for petrol and oil	for andre varer Tank lorries for other products	vogner for semi- trailere Tractors for semi- trailers
Østfold	1 764	3 488	157	107	149	273
Akershus	1 452	1 160	91	87	84	105
Oslo	1 031	2 491	70	78	52	118
Hedmark	1 293	1 285	72	82	53	124
Oppland	1 417	1 739	93	78	50	123
Buskerud	1 217	1 398	181	110	136	243
Vestfold	1 725	970	163	251	60	156
Telemark	3 760	1 651	148	126	64	120
Aust-Agder	1 781	2 361	163	414	43	76
Vest-Agder	740	3 595	85	94	68	83
Rogaland	1 456	603	73	193	82	66
Hordaland	1 930	4 050	94	271	76	147
Sogn og Fjordane	1 566	1 976	-	54	105	55
Møre og Romsdal	717	4 692	64	123	116	55
Sør-Trøndelag	2 820	720	105	114	81	136
Nord-Trøndelag	1 301	2 160	371	171	58	335
Nordland	1 980	7 025	227	130	52	342
Troms	4 612	-	143	133	71	123
Finnmark	-	-	-	137	41	122

1) Varebil med nyttelast 1,0 tonn og over. 2) Bergingsbiler, frysebiler, betongblandebiler, m.v.  
 1) Vans with carrying capacity of 1.0 ton and over. 2) Motor breakdown lorries, refrigerator vehicles, lorries with concrete mixers, etc.

Oppblåsningsfaktorer for beregning av kvartalstall. Tonn og tonnkilometer. 4. kvartal 1973  
 Factors of grossing for estimating quarterly figures. Tons and ton-kilometres. 4. quarter 1973

Fylke County	Lastebiler etter lasteevne <i>Lorries by carrying capacity</i>									
	Under 2 t <i>Less than 2 t</i>	2,0- 2,9 t	3,0- 3,9 t	4,0- 4,9 t	5,0- 5,9 t	6,0- 6,9 t	7,0- 7,9 t	8,0- 8,9 t	9,0- 9,9 t	10,0 t og over and over
Østfold .....	1 809	780	518	611	104	107	108	125	143	136
Akershus .....	1 108	2 535	1 319	896	113	99	90	91	301	125
Oslo .....	957	642	459	621	92	92	99	124	131	107
Hedmark .....	548	2 121	671	574	90	97	94	151	92	132
Oppland .....	1 378	1 048	257	409	65	85	102	156	59	180
Buskerud .....	1 445	1 633	449	698	124	122	211	161	186	166
Vestfold .....	-	981	646	651	127	106	141	103	195	115
Telemark .....	595	1 192	451	468	90	95	110	186	101	109
Aust-Agder .....	1 026	1 356	331	374	87	91	92	145	227	130
Vest-Agder .....	715	1 077	2 724	505	107	101	137	150	76	183
Rogaland .....	1 143	1 107	543	840	80	89	134	106	323	119
Hordaland .....	2 589	1 023	310	491	99	76	117	165	98	100
Sogn og Fjordane .....	872	-	284	425	87	94	116	152	57	111
Møre og Romsdal .....	3 518	1 456	881	530	113	163	125	157	746	188
Sør-Trøndelag .....	1 584	505	409	360	95	94	105	102	101	163
Nord-Trøndelag .....	383	-	356	305	111	75	107	184	221	200
Nordland .....	739	362	937	323	81	78	120	124	138	90
Troms .....	-	-	392	185	76	73	99	77	231	103
Finnmark .....	-	534	371	709	98	138	80	97	404	178

Oppblåsningsfaktorer for beregning av kvartalstall. Tonn og tonnkilometer. 4. kvartal 1973  
 Factors of grossing for estimating quarterly figures. Tons and ton-kilometres. 4. quarter 1973

Fylke County	Varebil <sup>1)</sup> Vans <sup>1)</sup>	Kombi- nerte biler <i>Combined vehicles</i>	Annen laste- bil <sup>2)</sup> <i>Other type of lorries<sup>2)</sup></i>	Tankbil for olje og bensin <i>Tank lorries for petrol and oil</i>	Tankbil for andre varer <i>Tank lorries for other products</i>	Trekk- vogner for semi- trailere <i>Tractors for semi- trailers</i>
Østfold .....	3 657	595	115	98	93	96
Akershus .....	1 444	492	210	105	81	151
Oslo .....	1 690	2 883	78	81	173	102
Hedmark .....	986	-	118	110	101	161
Oppland .....	1 210	1 453	77	85	91	119
Buskerud .....	1 509	3 387	105	102	169	179
Vestfold .....	1 776	1 325	149	149	267	219
Telemark .....	1 677	1 442	97	128	43	58
Aust-Agder .....	-	223	266	259	-	272
Vest-Agder .....	1 967	2 046	101	150	62	111
Rogaland .....	1 607	-	87	147	60	117
Hordaland .....	1 887	-	201	161	84	88
Sogn og Fjordane .....	1 039	-	68	74	90	68
Møre og Romsdal .....	1 175	9 641	97	223	193	121
Sør-Trøndelag .....	1 291	1 718	78	83	83	188
Nord-Trøndelag .....	1 083	-	86	131	102	291
Nordland .....	1 291	1 441	151	118	61	126
Troms .....	1 289	304	49	168	60	208
Finnmark .....	1 976	942	-	86	18	513

1) Varebil med nyttelast 1,0 tonn og over. 2) Bergingsbiler, frysebiler, betongblandebiler m.v.  
 1) Vans with carrying capacity of 1.0 ton and over. 2) Motor breakdown lorries, refrigerator  
 vehicles, lorries with concrete mixers, etc.

**Kjøring med lastebil**  
**20.- 26. februar 1973**

**Undergitt  
taushetsplikt**

Oppgavene hentes inn med hjemmel i lov av 25. april 1907 nr. 2 og kgl. res. av 13. desember 1968. De er undergitt taushetsplikt og vil bli behandlet strengt fortrolig.

Skjemaet fylles ut for den bil som har det registreringsnr. som er oppført nedenfor og sendes tilbake til Statistisk Sentralbyrå innen 5. mars. Dersom De ikke lenger eier bilen, ber vi Dem vennligst returnere skjemaet med påskrift om det. Vær vennlig å lese rettledningen nøye.

Registreringsnr.

**A. Kjørelengde**

	1/1 - 31/12 1972	1/1 - 20/2 1973
Kilometer kjørt i alt		

**B. Dager uten kjøring**

Hvis bilen har vært ute av bruk en eller flere hele dager i tellingsuken 20.- 26. februar, ber vi Dem sette kryss for dag og årsak i rubrikkene nedenfor

	Reparasjon, servise	Mangel på oppdrag	Sykdom, ferie, annen fri	Andre årsaker
Tirsdag 20. februar				
Ónsdag 21. "				
Torsdag 22. "				
Fredag 23. "				
Lørdag 24. "				
Søndag 25. "				
Mandag 26. "				

**C. Kjøring i alt i tellingsuken 20.- 26. februar**

	Kilometer- stand ved kjøringens begynnelse hver dag	Kjørt kilometer i alt (Skriv 0 for dager bilen var helt ute av bruk)	Turer med last (Returkjøring med last regnes som egen tur)	Kjørt kilometer med last	Tonn gods transportert i alt (med en desimal)
Tirsdag 20. februar					
Ónsdag 21. "					
Torsdag 22. "					
Fredag 23. "					
Lørdag 24. "					
Søndag 25. "					
Mandag 26. "					





D. (forts.) Turer med og uten last

Dato 1	Antall like turer 2	Turstrækning Fra sted, kommune Til sted, kommune Returkjøring og tomkjøring regnes som særskilte turer og føres på egne linjer 3	Skriv ikke her 4	Fra og til: H = Havn G = Godssentral B = Jernbane A = Annet 5	Vareslag Skriv «Tom» for turer uten last 6	Skriv ikke her 7	Lastens vekt (inkl. last på tilhenger) Tonn med en desimal 8	Turens lengde i kilometer 9	Tilhengerens lasteevne i tonn med en desimal (Skriv 0 hvis ingen tilhenger) 10
		Fra ----- Til							
		Fra ----- Til							
		Fra ----- Til							
		Fra ----- Til							
		Fra ----- Til							
		Fra ----- Til							
		Fra ----- Til							
		Fra ----- Til							
		Fra ----- Til							
		Fra ----- Til							
		Fra ----- Til							
		Fra ----- Til							
		Fra ----- Til							
		Fra ----- Til							
		Fra ----- Til							

Dato og underskrift

## Eksempler på føring

Example of reporting

V e d l e g g 4

Appendix 4

## A. Kjørelenge

	1/1 – 31/12 1972	1/1 – 20/2 1973
Kilometer kjørt i alt	35000	4500

## B. Dager uten kjøring

Hvis bilen har vært ute av bruk en eller flere dager i tellingsuken 20.– 26. februar, ber vi Dem oppgi årsaken. Sett kryss for dag og årsak.

	Reparasjon, service	Mangel på oppdrag	Sykdom, ferie, annen fri	Andre årsaker
Tirsdag 20. februar		X		
Onsdag 21. »				
Torsdag 22. »				

## C. Kjøring i alt i tellingsuken 20.– 26. februar

	Kilometerstand ved kjøringens begynnelse hver dag	Kjørt kilometer i alt (Skriv 0 for dager bilen var helt ute av bruk)	Turer med last (Returkjøring med last regnes som egen tur)	Kjørt kilometer med last	Tonn gods transportert i alt (med en desimal)
Tirsdag 20. februar		0	0	0	0,0
Onsdag 21. »	71950	64	2	36	17,0
Torsdag 22. »	72014	88	12	36	72,0

## D. Turer med og uten last. Se utfyllingsregler og vedlagte eksempel på føring

Dato	Antall like turer	Turstrekning Fra sted, kommune Til sted, kommune Returkjøring og tomkjøring regnes som særskilte turer og føres på egne linjer	Skriv ikke her	Fra og til: H = Havn G = Godssentr. B = Jernbane A = Annet	Vareslag Skriv «Tom» for turene uten last	Skriv ikke her	Lastens vekt (inkl. last på tilhenger) Tonn med en desimal	Turens lengde i kilometer	Tilhengerens lasteevne i tonn med en desimal (Skriv 0 hvis ingen tilhenger)
1	2	3	4	5	6	7	8	9	10
21/2	1	Fra Skøyen, Oslo Til Lillestrøm, Skedsmo		A A	Bygningsartikler		9,0	25	4,5
21/2	1	Fra Lillestrøm, Skedsmo Til Karihaugen, Oslo		A G	Tom		0,0	9	4,5
21/2	1	Fra Karihaugen, Oslo Til Østbanen, Oslo		G B	Blandet gods		8,0	11	4,5
22/2	12	Fra Oslo havn, Oslo Til «Byggeplass», Oslo		H A	Sand		6,0	3	0
22/2	11	Fra «Byggeplass», Oslo Til Oslo havn, Oslo		A H	Tom		0,0	3	0

# Statistisk Sentralbyrå

Dronningensgate 16,  
Oslo-Dep., Oslo 1  
Tlf. \*41 38 20, 41 36 60

## RETTLEDNING

### *Explanation*

**Punkt A. Kjørelegde.** Her føres all kjøring med bilen i 1972 og kjøring fra 1. januar til 20. februar 1973. Hvis bilen er kjøpt i 1972 fører De opp kjøring fra anskaffelsesdatoen til utgangen av året og fra 1. januar til 20. februar 1973. Hvis bilen er kjøpt i 1973 gir De opp kjøringen fram til 20. februar.

**Punkt C. Kjøring i alt.** For hver dag i tiden 20.—26. februar føres oppgave over total kjørelegde og over all kjøring med last. Som tur med last regnes kjøring fra pålasting til avlessingsstedet. Dersom det er lastet på og lesset av flere steder underveis, regnes turen fra første pålastingssted til siste avlessingssted.

**Punkt D. Turer med og uten last.** Her føres særskilt oppgave for hver tur i tellingsperioden. Hvis det kjøres flere like turer pr. dag — kippkjøring f. eks. — behøver ikke hver tur føres opp. Tallet på like turer angis da i kolonne 2. Som tur regnes også returkjøring og tomkjøring og disse føres opp på egne linjer. Turer som er påbegynt før 20. februar kl. 00.00, men avsluttet etter dette tidspunkt, skal tas med. Derimot tas ikke med turer som er avsluttet etter 26. februar kl. 24.00.

For turer med last føres i kolonne 5 sender- og mottakerstedets art. Hvis for eksempel senderstedet er en godssentral og mottakerstedet en jernbanestasjon skrives henholdsvis G og B. Sendes godset fra lager, fabrikk, sandtak etc. brukes A som betegnelse for senderstedets art. Leveres godset på lager, fabrikk, byggeplass etc. brukes A som betegnelse for mottakerstedets art.

**Vareslag.** Når lasten på en tur består av flere vareslag, men ett vareslag dominerer (minst 2/3 av lastens vekt) angis dette vareslag. Dersom en enkelt vare ikke dominerer, brukes fellesbetegnelser som «kolonialvarer», «byggningsvarer» eller eventuelt «blandet gods».

**Lastens vekt** føres opp brutto (med emballasje). Alle varer tas med, også de på eventuell tilhenger. Dersom vekten ikke er kjent, må den anslås. For turer med flere av- og pålessinger, oppgis den antatte gjennomsnittsvekt under turen.



Tidligere utkommet  
*Previously issued*

Utvalgsundersøkelse om egne lastebiler 1952 *Small-Scale Pilot Survey of Goods Traffic on own Account 1952* Publisert i Statistiske meldinger nr. 8, 1953 *Published in Monthly Bulletin no. 8, 1953*

Representativ lastebiltelling 1954 *Sample Survey of Internal Goods Transport by Road 1954*  
Publisert i Samferdselsstatistikk 1958 *Published in Transport and Communication Statistics 1958* NOS  
XI 310

Lastebiltransport Utvalgsundersøkelse 1963 *Road Goods Transport, Sample Survey 1963* NOS A 84

Lastebiltransport Utvalgsundersøkelse 1968 *Road Goods Transport, Sample Survey 1968* NOS A 380



Publikasjoner sendt ut fra Statistisk Sentralbyrå  
siden 1. januar 1975  
*Publications issued by the Central Bureau of Statistics  
since 1 January 1975*

I serien Norges offisielle statistikk (NOS):

Rekke XII

Boktrykk 1975

- Nr. 280 Økonomisk utsyn over året 1974 *Economic Survey* Sidetall 142 Pris kr 15,00  
- 281 Statistisk årbok 1975 *Statistical Yearbook of Norway* Sidetall 496 Pris kr 15,00  
- 282 Fiskeristatistikk 1971 *Fishery Statistics* Sidetall 115 Pris kr 8,00

Rekke A

Offsettrykk 1975

- Nr. 683 Psykiatriske sykehus 1973 *Mental Hospitals* Sidetall 55 Pris kr 7,00  
- 684 Byggearealstatistikk 1973 *Building Statistics* Sidetall 79 Pris kr 8,00  
- 685 Regnskapsstatistikk 1973 Engroshandel *Statistics of Accounts Wholesale Trade* Sidetall 55  
Pris kr 8,00  
- 686 Regnskapsstatistikk 1973 Bergverksdrift og industri *Statistics of Accounts Mining and  
Manufacturing* Sidetall 73 Pris kr 8,00  
- 687 Fiskeritellingen 1. oktober 1971 IV Oversikt *Fishery Census IV Survey*  
Sidetall 115 Pris kr 9,00  
- 688 Sosialhjelpstatistikk 1972 *Social Care Statistics* Sidetall 59 Pris kr 8,00  
- 689 Kriminalstatistikk Fanger 1973 *Criminal Statistics Prisoners* Sidetall 47 Pris kr 8,00  
- 690 Utdanningsstatistikk Folkehøgskolar, realskolar og gymnas 1. oktober 1973 *Educational  
Statistics Folk High Schools and Secondary Schools* Sidetall 45 Pris kr 8,00  
- 691 Sykehusstatistikk 1973 *Hospital Statistics* Sidetall 39 Pris kr 7,00  
- 692 Tidsnyttingsundersøkelsen 1971-72 I *The Time Budget Survey I* Sidetall 139 Pris kr 8,00  
- 693 Folke- og bolig telling 1970 II Næring, yrke og arbeidstid m.v. *Population and Housing  
Census II Industry, Occupation, Working Hours etc.* Sidetall 327 Pris kr 11,00  
- 694 Utdanningsstatistikk Grunnskoler 1. oktober 1973 *Educational Statistics Primary Schools*  
Sidetall 59 Pris kr 8,00  
- 695 Bygge- og anleggsstatistikk 1973 *Construction Statistics* Sidetall 31 Pris kr 7,00  
- 696 Lønnsstatistikk for arbeidere i bergverksdrift og industri 3. kvartal 1974 *Wage Statistics  
for Workers in Mining and Manufacturing* Sidetall 29 Pris kr 7,00  
- 697 Utdanningsstatistikk Fag- og yrkesskoler og høgskoler 1. oktober 1973 *Educational  
Statistics Vocational Schools and Colleges* Sidetall 109 Pris kr 8,00  
- 698 Lønnsstatistikk for ansatte i jordbruk, gartnerier og hagebruk september 1974 *Wage  
Statistics for Workers and Salaried Employees in Agriculture and Horticulture* Sidetall 35  
Pris kr 7,00  
- 699 Varehandelsstatistikk 1973 *Wholesale and Retail Trade Statistics* Sidetall 161 Pris kr 8,00  
- 700 Folketallet i kommunene 1974-1975 *Population in Municipalities* Sidetall 41 Pris kr 7,00  
- 701 Lønnsstatistikk for sjøfolk på skip i innenriks rutefart november 1974 *Wage Statistics for  
Seamen on Ships in Scheduled Coasting Trade* Sidetall 27 Pris kr 7,00  
- 702 Industristatistikk 1973 *Industrial Statistics* Sidetall 221 Pris kr 9,00  
- 703 Barneomsorg 1973 *Child Welfare Statistics* Sidetall 57 Pris kr 7,00  
- 704 Sjøulykkesstatistikk 1974 *Marine Casualties* Sidetall 59 Pris kr 8,00  
- 705 Forbruksundersøkelse 1973 *Survey of Consumer Expenditure* Sidetall 209 Pris kr 9,00  
- 706 Utdanningsstatistikk Universiteter og vitenskapelige høgskoler Høstsemesteret 1972  
*Educational Statistics Universities Autumn Term* Sidetall 125 Pris kr 8,00  
- 707 Helsestatistikk 1973 *Health Statistics* Sidetall 99 Pris kr 8,00  
- 708 Folke- og bolig telling 1970 III Utdanning *Population and Housing Census III Education*  
Sidetall 225 Pris kr 9,00  
- 709 Utenrikshandel 1974 I *External Trade I* Sidetall 249 Pris kr 11,00  
- 710 Elektrisitetsstatistikk 1973 *Electricity Statistics* Sidetall 91 Pris kr 8,00  
- 711 Legestatistikk 1974 *Statistics on Physicians* Sidetall 77 Pris kr 8,00  
- 712 Veitrafikkulykker 1974 *Road Traffic Accidents* Sidetall 73 Pris kr 8,00  
- 713 Samferdselsstatistikk 1973-1974 *Transport and Communication Statistics* Sidetall 195  
Pris kr 9,00  
- 714 Arbeidsmarkedstatistikk 1974 *Labour Market Statistics* Sidetall 101 Pris kr 8,00  
- 715 Lønnsstatistikk for ansatte i hotell- og restaurantdrift april og oktober 1974 *Wage  
Statistics for Employees in Hotels and Restaurants* Sidetall 45 Pris kr 7,00  
- 716 Lønnsstatistikk for statens embets- og tjenestemenn 1. oktober 1974 *Wage Statistics for  
Central Government Employees* Sidetall 77 Pris kr 8,00  
- 717 Forbruksundersøkelse for skoleungdom og studenter 1973-1974 *Survey of Students' Consumer  
Expenditure* Sidetall 145 Pris kr 8,00  
- 718 Hotellstatistikk 1974 *Hotel Statistics* Sidetall 61 Pris kr 7,00  
- 719 Utenrikshandel 1974 II *External Trade II* Sidetall 275 Pris kr 11,00  
- 720 Levekår 1973 *Level of Living* Sidetall 139 Pris kr 9,00  
- 721 Sivilrettsstatistikk 1974 *Civil Judicial Statistics* Sidetall 31 Pris kr 7,00  
- 722 Skogavvirking til salg og industriell produksjon 1973-74 *Roundwood Cut for Sale and  
Industrial Production* Sidetall 55 Pris kr 7,00

## Rekke A

## Offsettrykk 1975 (forts.)

- Nr. 723 Jaktstatistikk 1974 *Hunting Statistics* Sidetall 65 Pris kr 7,00  
 - 724 Lønnsstatistikk 1974 *Wage Statistics* Sidetall 69 Pris kr 8,00  
 - 725 Friluftslivundersøkelse 1974 *Outdoor Life Survey* Sidetall 133 Pris kr 9,00  
 - 726 Utdanningsstatistikk Grunnskoler 1. oktober 1974 *Educational Statistics Primary Schools* Sidetall 69 Pris kr 8,00  
 - 727 Flyttestatistikk 1974 *Migration Statistics* Sidetall 95 Pris kr 8,00  
 - 728 Kriminalstatistikk Forbrytelser etterforsket av politiet 1974 *Criminal Statistics Crimes Investigated by the Police* Sidetall 73 Pris kr 8,00  
 - 729 Folkemengden etter alder og ekteskapelig status 31. desember 1974 *Population by Age and Marital Status* Sidetall 141 Pris kr 8,00  
 - 730 Folke- og bolig telling 1970 V Boligstatistikk *Population and Housing Census V Housing Statistics* Sidetall 155 Pris kr 8,00  
 - 731 Utdanningsstatistikk Universiteter og vitenskapelige høyskoler Høstsemesteret 1973 *Educational Statistics Universities Autumn Term* Sidetall 125 Pris kr 9,00  
 - 732 Ferieundersøkelsen 1974 *Holiday Survey* Sidetall 131 Pris kr 9,00  
 - 733 Bøndenes inntekt og formue 1973 *The Holders' Income and Property* Sidetall 53 Pris kr 8,00  
 - 734 Lønnsstatistikk for ansatte i varehandel 1. mars 1975 *Wage Statistics for Employees in Wholesale and Retail Trade* Sidetall 79 Pris kr 8,00  
 - 735 Rutebilstatistikk 1974 *Scheduled Road Transport* Sidetall 35 Pris kr 7,00  
 - 736 Alkohol og andre rusmidler 1974 *Alcohol and Drugs* Sidetall 49 Pris kr 7,00  
 - 737 Folkemengdens bevegelse 1974 *Vital Statistics and Migration Statistics* Sidetall 67 Pris kr 8,00  
 - 738 Familiestatistikk 1974 *Family Statistics* Sidetall 71 Pris kr 8,00  
 - 739 Folke- og bolig telling 1970 IV Familier og husholdninger *Population and Housing Census IV Families and Households* Sidetall 105 Pris kr 8,00  
 - 740 Veterinærstatistikk 1974 *Veterinary Statistics* Sidetall 79 Pris kr 8,00  
 - 741 Skattestatistikk Inntektsåret 1973 *Tax Statistics* Sidetall 131 Pris kr 8,00  
 - 742 Laks- og sjøaurefiske 1974 *Salmon and Sea Trout Fisheries* Sidetall 55 Pris kr 8,00  
 - 743 Skogstatistikk 1974 *Forestry Statistics* Sidetall 137 Pris kr 9,00  
 - 744 Jordbruksstatistikk 1974 *Agricultural Statistics* Sidetall 141 Pris kr 9,00  
 - 745 Sykehusstatistikk 1974 *Hospital Statistics* Sidetall 53 Pris kr 7,00  
 - 746 Sosial hjemmehjelp 1974 *Social Home-Help Services* Sidetall 29 Pris kr 7,00  
 - 747 Lønnsstatistikk for sjøfolk på skip i utenriksfart mars 1975 *Wage Statistics for Seamen on Ships in Ocean Transport* Sidetall 35 Pris kr 7,00  
 - 748 Kredittmarkedstatistikk 1972-1974 *Credit Market Statistics* Sidetall 259 Pris kr 11,00  
 - 749 Sosialhjelpstatistikk 1973 *Social Care Statistics* Sidetall 57 Pris kr 8,00  
 - 750 Lønnsstatistikk for kommunale arbeidstakere pr. 1. januar 1975 *Wage Statistics for Local Government Employees* Sidetall 79 Pris kr 8,00  
 - 751 Hagebruksteljing 1974 *Census of Horticulture* Sidetall 163 Pris kr 9,00  
 - 752 Byggearealstatistikk 1974 *Building Statistics* Sidetall 83 Pris kr 8,00  
 - 753 Psykiatriske sykehus 1974 *Mental Hospitals* Sidetall 55 Pris kr 7,00  
 - 754 Kriminalstatistikk Fanger 1974 *Criminal Statistics Prisoners* Sidetall 47 Pris kr 8,00  
 - 755 Finansinstitusjoner 1974 *Financial Institutions* Sidetall 111 Pris kr 9,00

## Rekke XII

## Boktrykk 1976

- Nr. 283 Økonomisk utsyn over året 1975 *Economic Survey* Sidetall 144 Pris kr 15,00

## Rekke A

## Offsettrykk 1976

- Nr. 756 Lønnsstatistikk for ansatte i skoleverket 1. oktober 1974 *Wage Statistics for Employees in Publicly Maintained Schools* Sidetall 59 Pris kr 8,00  
 - 757 Barneomsorg 1974 *Child Welfare Statistics* Sidetall 59 Pris kr 7,00  
 - 758 Dødsårsaker 1974 Hovedtabeller *Causes of Death Main Tables* Sidetall 101 Pris kr 8,00  
 - 759 Kriminalstatistikk Reaksjoner 1974 *Criminal Statistics Sanctions* Sidetall 51 Pris kr 7,00  
 - 760 Lønnsstatistikk for funksjonærer i bankvirksomhet 1. september 1975 *Wage Statistics for Bank Employees* Sidetall 41 Pris kr 7,00  
 - 761 De offentlige sektorers finanser 1971-1973 *Public Sector Finances* Sidetall 73 Pris kr 8,00  
 - 762 Framskriving av folkemengden 1975-2000 Regionale tall *Population Projections Regional Figures* Sidetall 191 Pris kr 11,00  
 - 763 Regnskapsstatistikk 1974 Engroshandel *Statistics of Accounts Wholesale Trade* Sidetall 67 Pris kr 8,00  
 - 764 Regnskapsstatistikk 1974 Bergverksdrift og industri *Statistics of Accounts Mining and Manufacturing* Sidetall 99 Pris kr 8,00  
 - 765 Bygge- og anleggsstatistikk 1974 Bedriftstelling 1974 *Construction Statistics Census of Establishments* Sidetall 69 Pris kr 7,00  
 - 766 Utdanningsstatistikk Videregående skoler 1. oktober 1974 *Educational Statistics Upper Secondary Schools* Sidetall 91 Pris kr 9,00  
 - 767 Elektrisitetsstatistikk 1974 *Electricity Statistics* Sidetall 91 Pris kr 8,00  
 - 768 Lønnsstatistikk for funksjonærer i forsikringsvirksomhet 1. september 1975 *Wage Statistics for Salaried Employees in Insurance Activity* Sidetall 35 Pris kr 7,00



## I serien Artikler fra Statistisk Sentralbyrå (ART) (forts.):

- Nr. 75 Multiple Comparisons by Binary and Multinary Observations *Multiple sammenlikninger ved binære og multinære observasjoner* Sidetall 33 Pris kr 7,00
- 76 Yrkesbefolkningen i Norge *The Economically Active Population in Norway* Sidetall 95  
Pris kr 8,00
- 77 The Distributive Effects of Indirect Taxation: An Econometric Model and Empirical Results Based on Norwegian Data *Fordelingsvirkningene av den indirekte beskatning: En økonometrisk modell og empiriske resultater basert på norske data* Sidetall 17  
Pris kr 5,00
- 78 Aktuelle skattetall 1974 *Current Tax Data* Sidetall 45 Pris kr 8,00
- 79 Befolkningens utdanningsbakgrunn En analyse av tall fra Folketelling 1970 *Educational Background of the Population An Analysis of Data from Population Census 1970* Sidetall 89 Pris kr 8,00
- 80 Statistisk Sentralbyrås befolkningsprognosemodell ved de regionale framskrivinger 1975 *The Population Projection Model of the Central Bureau of Statistics of Norway in the Regional Projections* Sidetall 48 Pris kr 8,00
- 81 Two Adresses on Statistical Co-operation *To talar om statistisk samarbeid* Sidetall 20  
Pris kr 5,00
- 82 Fødselstall i ekteskapskohorter 1965-1972 En analyse på grunnlag av registerdata *Fertility of Marriage Cohorts An Analysis Based on Register Data* Sidetall 64 Pris kr 8,00

Utvalgte publikasjoner i serien Statistisk Sentralbyrås Håndbøker (SSH).  
*Selected publications in the series Statistisk Sentralbyrås Håndbøker (SSH)*

- Nr. 4 Innføring i maskinregning. Hefte 1. Addisjonsmaskiner
- " 5 Innføring i maskinregning. Hefte 2. Kalkulasjonsmaskiner
- " 8 Framlegg til nordisk statistisk terminologi
- " 9 Standard for næringsgruppering
- " 13 Standard for handelsområder
- " 19 Varenomenklatur for industristatistikken
- " 22 Statistisk testing av hypoteser ved regresjonsberegninger
- " 23 Utsnitt om prinsipper og definisjoner i offisiell statistikk
- " 24 Standard for gruppering av sykdommer - skader - dødsårsaker i offentlig norsk statistikk
- " 26 Statistisk varefortegnelse for utenrikshandelen
- " 27 Utsnitt om prinsipper og definisjoner i offisiell statistikk. Fra Forbruksundersøkelsen 1958
- " 28 Standard for utdanningsgruppering i offentlig norsk statistikk
- " 29 Norsk-Engelsk ordliste
- " 30 Lov, forskrifter og overenskomst om folkeregistrering
- " 32 Konsumprisindeksen
- " 35 Standard for kommuneklassifisering
- " 36 Produksjonsindeks for bergverksdrift, industri og kraftforsyning

Pris kr 9,00

Publikasjonen utgis i kommisjon hos H. Aschehoug & Co., Oslo,  
og er til salgs hos alle bokhandlere.

ISBN 82-537-0596-4