NORGES OFFISIELLE STATISTIKK

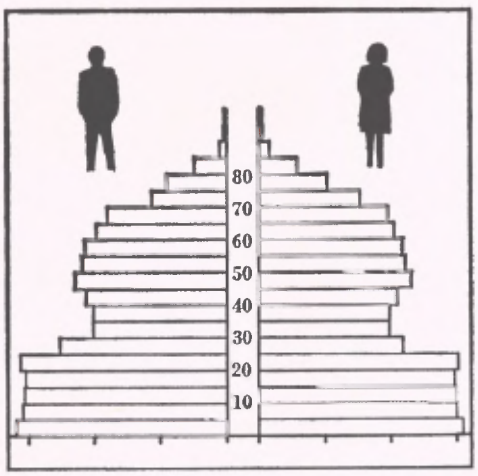

MARKEDSTALL
FOLKE- OG BOLIGTELLING 1970

MARKET DATA
POPULATION AND HOUSING CENSUS 1970

STATISTISK SENTRALBYRÅ
CENTRAL BUREAU OF STATISTICS
OSLO - NORWAY

NORGES OFFISIELLE STATISTIKK A 659

MARKEDSTALL

FOLKE- OG BOLIGTELLING 1970

MARKET DATA
POPULATION AND HOUSING CENSUS
1970

STATISTISK SENTRALBYRÅ
CENTRAL BUREAU OF STATISTICS OF NORWAY
OSLO 1974

ISBN 82-537-0400-3

FORORD

Statistisk Sentralbyrå legger med dette fram de viktigste resultatene fra Folke- og boligtelling 1970 for handelsfelt, handelsområder og handelsdistrikter.

Den første statistikken utarbeidd på grunnlag av tellingen ble publisert i desember 1971 i heftet "Folkemengden etter alder og ekteskapelig status 31. desember 1970". Videre er det i serien Statistiske kommunehefter gitt ut et særskilt hefte med tellingsresultater for hver enkelt kommune.

I tillegg til den foreliggende publikasjonen, vil det bli utgitt 5 andre hefter med tall for hele landet og geografiske områder. Disse heftene ventes å foreligge innen utgangen av 1974.

I samarbeid med Norges geografiske oppmåling er et bosettingskart i målestokk 1 : 250 000 og med 33 kartblad under utarbeiding på grunnlag av tellingsresultatene. Kartbladene blir utgitt fra midten av 1974 til første halvdel av 1975. Deretter vil det bli utgitt ett kartblad i målestokk 1 : 1 000 000, som vil gi en samlet oversikt over bosettingen.

I flere spesialartikler vil forskjellige emneområder bli belyst på grunnlag av tall fra tellingen.

Mer detaljert statistikk enn den som blir publisert, vil kunne fås fra utrykte tabeller. Byrået kan også mot godtgjøring i en viss utstrekning påta seg spesialbearbeiding av tellingsmaterialet.

Statistisk Sentralbyrå, Oslo, 16. september 1974

Petter Jakob Bjerve

Einar Jensen

PREFACE

The Central Bureau of Statistics hereby presents the principal results from the 1970 Population and Housing Census for trade fields, trade areas and trade districts.

The first statistics based on the census were published in December 1971 in the volume "Population by age and marital status 31 December 1970". Further a separate census publication has been issued for each municipality.

In addition to the volume now being published, 5 other volumes with data for the whole country and geographical areas will be issued. These volumes are expected to be available within the end of 1974.

In cooperation with the Geographical Survey of Norway a map in scale 1 : 250 000 and with 33 sheets, showing the population distribution, is being prepared on the basis of the census results. The first sheets are issued, and the remaining ones will be published up to the first part of 1975. Then a map in scale 1 : 1 000 000, giving a general survey of the population distribution, will be issued.

In several articles special subjects will be analyzed on the basis of the census data.

More detailed statistics than those being published, may be obtained from unprinted tables, and to a certain extent special tabulations may be prepared against fee.

Central Bureau of Statistics, Oslo, 16 September 1974

Petter Jakob Bjerve

Einar Jensen

INNHOLD

Side

Prinsipper og definisjoner

I. Inndelingen i handelsfelt, handelsområder og handelsdistrikter 7

II. Tabell 1. Personstatistikk 7
1. Omfang 7
2. Definisjon av kjennemerker 7

III. Tabell 2. Familiestatistikk 9
1. Familieenheten 9
2. Husholdningstype 10

IV. Tabell 3. Boligstatistikk for privathusholdninger 10
1. Bolig- og husenheten 10
2. Omfang 11
3. Definisjon av kjennemerker 11

Prinsipper og definisjoner på engelsk 13

Figurregister 18

Tabellregister 30

Vedlegg

1. Standard for handelsområder etter kommuneinndelingen i 1970 129
2. Tidligere utkommet 133
3. Publikasjoner sendt ut fra Statistisk Sentralbyrå siden 1 juli 1973 135
4. Utvalgte publikasjoner i serien Statistisk Sentralbyrås Håndbøker (SSH) 139

Standardtegn

.	Tall kan ikke forekomme
-	Null
0,0	Mindre enn en halv av den brukte enhet

CONTENTS

Page

Principles and definitions

I. The division into trade fields, trade areas and trade districts 13

II. Table 1. Population statistics 13
1. Coverage 13
2. Definition of characteristics 13

III. Table 2. Family statistics 14
1. The family unit 14
2. Type of household 14

IV. Table 3. Housing statistics 14
1. The dwelling and house units 14
2. Coverage 15
3. Definition of characteristics 15

Index of figures 19

Index of tables 31

Appendices

1. Standard of Trade Areas by the division into municipalities in 1970 129
2. Previously issued 133
3. Publications issued by the Central Bureau of Statistics since 1 July 1973 135
4. Selected publications in the series Statistisk Sentralbyrås Håndbøker (SSH) 139

Explanation of Symbols

. Category not applicable

\- Nil

0,0 Less than half of unit employed

PRINSIPPER OG DEFINISJONER

I. INNDELINGEN I HANDELSFELT, HANDELSOMRÅDER OG HANDELSDISTRIKTER

Inndelingen i handelsfelt, handelsområder og handelsdistrikter er i samsvar med Standard for handelsområder. Standarden fastlegger en økonomisk-geografisk inndeling av landet og er bygd opp pyramidisk med kommune som minste enhet. I Statistisk månedshefte nr. 2, 1967 er det gjort nærmere greie for prinsippene som standarden bygger på.

En oversikt over Standard for handelsområder etter kommuneinndelingen i 1970 er gitt i vedlegg 1.

II. TABELL 1. PERSONSTATISTIKK

1. Omfang

Personstatistikken omfatter alle personer (også utenlandske statsborgere) som ifølge Forskrifter av 20. januar 1970 om ordningen og føringen av folkeregistrene, var registrert som bosatt i Norge på tellingstidspunktet 1. november 1970.

2. Definisjon av kjennemerker

Når ikke annet er nevnt, refererer personopplysningene seg til 1. november 1970.

Bosted

Grupperingen på handelsdistrikter m.v. er foretatt på grunnlag av den enkelte persons bosted.

En person er regnet å ha sitt bosted i den kommune og i den bolig hvor vedkommende var registrert som bosatt 1. november 1970 ifølge forskriftene om ordningen og føringen av folkeregistrene. Hovedregelen er at en person skal registreres som bosatt der vedkommende regelmessig tar sin døgnhvile. De viktigste spesielle registreringsreglene er ellers:

Bostedsforhold	Skal registreres som bosatt i
Gift person som p.g.a. arbeid, studier, avtjening av verneplikt e.l. oppholder seg utenom ektefellenes felles bolig	Ektefellenes felles bolig
Ugift person som p.g.a. studier, skolegang eller avtjening av verneplikt oppholder seg utenom foreldrenes/forsørgers bolig	Foreldrenes/forsørgers bolig
Ugift person med eget arbeid og som vanligvis ikke bor hos foreldre/forsørger	Boligen der personen vanligvis bor
Person som p.g.a. ferie, besøk hos kjente, forretningsreise e.l. er fraværende fra boligen der vedkommende vanligvis bor	Boligen der personen vanligvis bor
Person som er forpleid i barnehjem, aldershjem, pleiehjem eller er satt bort i privat pleie	Barnehjemmet, aldershjemmet, pleiehjemmet eller boligen hvor personen er i pleie. (På grunn av registreringsvansker er imidlertid en del personer som var anbrakt i pleiehjem, registrert som bosatt i privatbolig på tellingstidspunktet.)
Person som er innlagt på sykehus eller anbrakt på arbeidsskole, arbeidsanstalt eller i fengsel	Boligen der personen var bosatt før innleggelsen eller anbringelsen

Personer som ikke kan henføres til en bestemt bolig, er regnet til gruppen "Uten fast bopel", og er som regel registrert bosatt i den kommunen der de sist hadde fast bosted.

I det følgende er begrepet "Bosatt" brukt i samme betydning som begrepet "Registrert bosatt".

Tettbygd og spredtbygd strøk

Som tettbygd strøk er regnet områder med minst 200 bosatte på tellingstidspunktet og hvor avstanden mellom husene - som regel - ikke oversteg 50 meter. En hussamling som lå mer enn 50 meter fra en tettbebyggelse, er imidlertid regnet som en del av det tettbygde strøket dersom hussamlingen naturlig hørte sammen med tettbebyggelsen. Andre områder er regnet som spredtbygd strøk.

Personer uten fast bopel er gruppert på tettbygd strøk dersom minst halvparten av den øvrige befolkningen i samme kommune var bosatt i tettbygd strøk. I motsatt fall er de regnet til spredtbygd strøk.

Alder

I fordelingen etter alder er den enkelte person gruppert etter alder pr. 31. desember 1970 (1970 minus fødselsår), og ikke som ved tidligere tellinger etter alder på tellingstidspunktet.

Ekteskapelig status

Gruppen "Før gift" omfatter separerte, skilte, enker og enkemenn.

Høyeste utdanning

Oppgavene over utdanning omfatter fullførte enkeltutdanninger på heltid av minst 5 måneders normal varighet og deltidsutdanninger av tilsvarende varighet. For personer med flere enkeltutdanninger, er den utdanning som har lengst samlet varighet (normal varighet av enkeltutdanningen tillagt varigheten av den forutdanning som kreves) regnet som høyeste utdanning. Av utdanninger med lik samlet varighet, er den som antas å være av størst yrkesmessig betydning, oppfattet som personens høyeste utdanning. Klassifiseringen er i hovedtrekk i samsvar med Standard for utdanningsgruppering (Statistisk Sentralbyrås Håndbøker, nr. 28). I tellingen er det imidlertid foretatt følgende tre-deling av standardens gymnasnivå (samlet utdanningsvarighet 10-12 år):

1. Utdanning på gymnasnivå I (10 år)
2. Utdanning på gymnasnivå II (11 år)
3. Utdanning på gymnasnivå III (12 år)

Videre er utvidet grunnskoleutdanning (10. frivillig år) i tellingen gruppert sammen med 9-årig grunnskole, mens den er skilt ut som egen gruppe under gymnasnivå i Standard for utdanningsgruppering.

Kilde til livsopphold

Den enkelte person er gruppert etter viktigste kilde til livsopphold de siste 12 månedene før tellingstidspunktet.

Med "Inntekt av eget arbeid" er ment vederlag for eget inntektsgivende arbeid (jfr. senere definisjon av "inntektsgivende arbeid"). Prinsippene for avgrensing av gruppen av personer med inntekt av eget arbeid som viktigste kilde til livsopphold, avviker i 1970-tellingen på enkelte punkter fra prinsippene som er brukt ved tidligere tellinger.

"Pensjon, trygd" omfatter syketrygd, arbeidsløshetstrygd, forsørgertrygd, uføretrygd, alderstrygd, yrkesskadetrygd, krigspensjon, bedriftspensjon o.l. Ektefeller som hadde hver sin pensjon som viktigste kilde til livsopphold, er begge gruppert under denne kilden til livsopphold. I disse tilfellene er således ikke den ene ektefellen regnet som forsørget eller å ha husarbeid i hjemmet som viktigste kilde til livsopphold.

Til gruppen "Formue, lån, stipend m.v." er også regnet føderåd, leieinntekt, forpaktningsinntekt, annen formuesinntekt og utbetalinger i samband med livsforsikring eller individuell pensjonsforsikring. Videre er underhold fra andre enn privatpersoner (f.eks. stønader fra det offentlige, institusjoner eller bedrifter), unntatt pensjon og trygd, gruppert her.

I gruppen "Husarbeid i hjemmet" er tatt med personer som utførte husarbeid for egen familie hele eller en del av 12-månedersperioden før tellingstidspunktet, dersom ikke en av gruppene som er spesifisert foran var den viktigste kilden til livsopphold. Personer som heller ikke hadde utført husarbeid for egen familie, er gruppert som forsørget (av privatpersoner).

Inntektsgivende arbeid

Som inntektsgivende arbeid er regnet alt arbeid mot vederlag, enten i form av lønn, inntekt av egen bedrift, naturalier e.l., medregnet arbeid som familiemedlem uten fast lønn i familiebedrift (f.eks. gårdsbruk, forretning m.v.), vernepliktstjeneste og tilsvarende plikttjeneste, men ikke medregnet husarbeid for egen familie.

I gruppen "Med inntektsgivende arbeid" er tatt med alle personer som utførte slikt arbeid hele eller en del av perioden 1. november 1969 - 31. oktober 1970, også personer som begynte eller sluttet i arbeidslivet i denne perioden, deltidsarbeidere og elever og studenter som hadde hatt feriearbeid.

Oppgavene over arbeidstid omfatter tid som gikk med til inntektsgivende arbeid i nevnte periode. Personer som i dette tidsrommet hadde mindre enn i alt én måneds sykefravær, og ellers - bortsett fra ferie - arbeidde full dag hele perioden, er regnet å ha hatt heltidsarbeid.

Næring

Personene er gruppert på næring etter arten av virksomheten til den bedrift som den enkelte arbeidde i hele tiden eller lengst tid de siste 12 månedene før tellingstidspunktet. Næringsgrupperingen er foretatt etter 1960-utgaven av Standard for næringsgruppering i offentlig norsk statistikk (Statistisk Sentralbyrås Håndbøker, nr. 9). Standarden er i samsvar med International Standard Industrial Classification of All Economic Activities (ISIC), Rev. 1.

Yrkesstatus

Grupperingen er foretatt etter den yrkesstatus som den enkelte person hadde hele tiden eller lengst tid i 12-månedersperioden før tellingstidspunktet i bedriften som har gitt grunnlag for klassifiseringen på næring.

Personer (også medeiere) som arbeidde i firmaer organisert som aksjeselskap, andelslag eller annen selskapsform med begrenset ansvar, er alltid regnet som ansatte.

En person er regnet som selvstendig dersom vedkommende drev firmaet alene for egen regning eller sammen med andre som medeier med ubegrenset ansvar (f.eks. i ansvarlig selskap). I de tilfelle hvor ektefeller arbeidde i felles virksomhet (f.eks. gårdsbruk, forretning) som ikke var organisert som aksjeselskap e.l., er den ene ektefellen regnet som selvstendig og den andre som familiemedlem. Gruppen "Familiemedlem" omfatter ellers personer som arbeidde i familievirksomhet uten fast avtalt lønn og som verken var eier eller medeier i virksomheten. Et familiemedlem uten fast avtalt lønn kan imidlertid ha vederlag for arbeidet i form av kost og losji, andel av overskott e.l.

III. TABELL 2. FAMILIESTATISTIKK

1. Familieenheten

Grupperingen på familie refererer seg til tellingstidspunktet 1. november 1970. Til én og samme familie er regnet:

1. Ektepar og eventuelle ugifte barn registrert bosatt i samme privatbolig, aldershjem, pleiehjem, pensjonat, hotell e.l.

2. Far eller mor med ugifte barn registrert bosatt i samme privatbolig, aldershjem, pleiehjem, pensjonat, hotell e.l.

3. Hver enkelt person som ikke hører inn under noen av de to gruppene som er spesifisert foran (bl.a. personer uten fast bopel). Disse personene danner således hver for seg egen familie (familie med én person).

I familier med ektepar er også tatt med eventuelle ugifte barn av bare den ene ektefellen og ugifte adoptivbarn og stebarn, men ikke fosterbarn.

Av disse reglene går det fram at personer (f.eks. ektefeller) som ikke var registrert bosatt i samme privatbolig, aldershjem, pleiehjem, pensjonat, hotell e.l., aldri er gruppert under samme familie. Videre går det fram at gifte, separerte, skilte, enker og enkemenn ikke i noe tilfelle er regnet til samme familie som foreldrene. Når f.eks. et ektepar bor sammen med en skilt datter, danner ektefellene egen familie og datteren egen familie. Ellers kan nevnes at ugifte søsken som har felles bolig, men hvor ingen av foreldrene er bosatt, hver for seg er regnet som særskilt familie.

2. Husholdningstype

Det er skilt mellom tre hovedtyper av husholdning, nemlig privathusholdning, felleshusholdning og annen husholdning.

Gruppen "Privathusholdning" omfatter personer som var registrert bosatt i privatbolig. Denne husholdningstypen er videre splittet opp etter tallet på familier i husholdningen. Som husholdningsenhet er her regnet bolighusholdning (som omfatter alle bosatte i samme bolig) og ikke kosthusholdning som ved tidligere tellinger. (Jfr. senere boligdefinisjon.)

Til felleshusholdning er regnet forpleide som var registrert bosatt i barnehjem, aldershjem og pleiehjem og losjerende som var registrert bosatt i pensjonat, hotell e.l.

Betjeningspersonale bosatt ved felleshusholdning er alltid gruppert under privathusholdning. Det samme gjelder militært personell som var bosatt i militærforlegning.

Annen husholdning omfatter personer uten fast bopel.

IV. TABELL 3. BOLIGSTATISTIKK FOR PRIVATHUSHOLDNINGER

1. Bolig- og husenheten

Bolig

Til en bolig (leilighet m.v.) er som hovedregel regnet rom som er bygd (eller ombygd) til bruk for én person eller for flere personer med fellesskap i kost og losji, og hvor det er adkomst til rommene (rommet) uten å måtte gå gjennom en annen bolig. Avgrensingen av boligenhetene er ellers foretatt etter følgende spesielle regler:

1. En hybel med egen inngang (utenfra eller fra korridor, oppgang e.l.) og som er bygd i tilknytning til en bolig, er regnet som særskilt bolig bare når hybelboeren (hybelboerne) selv holdt kosten.

2. I hybelbygg o.l. er hver enkelt hybel regnet som egen bolig, også i de tilfelle flere hybler har felles gang, hall, bad og/eller kjøkken.

3. I bygg for felleshusholdning, i hus som er bygd i tilknytning til slike bygg og i militærforlegninger er hybler o.l. for ansatte regnet som særskilte boliger. Likeledes er rom som ble brukt av en ansatt med ektefelle og eventuelle barn, regnet til én og samme bolig.

Med "Privatbolig" er i tellingen ment boliger som ikke var bebodd av forpleide i barnehjem, aldershjem og pleiehjem eller av losjerende i pensjonater, hoteller o.l. Boliger for ansatte (f.eks. sykepleiere) ved felleshusholdninger er således regnet som privatboliger. Det samme gjelder boliger for befal m.v. i militærforlegninger.

Hus

Som eget hus er som hovedregel regnet bygg som fra kjeller til loft er atskilt fra andre bygg. Fra denne regelen er det gjort følgende to unntak:

1. Hver enkelt bolig i vertikalt delte tomannsboliger og i rekke, kjede, atrium og terrasse er alltid regnet som særskilt hus.

2. Selv om det fra kjeller til loft er skillevegg(er) uten gjennomgang, er hver enkelt blokk regnet som ett hus.

2. Omfang

Boligstatistikken omfatter alle hus og privatboliger hvor minst én person var registrert bosatt 1. november 1970. Hus og boliger som var ubebodd eller som var bebodd bare av midlertidig tilstedeværende (f.eks. ugifte personer som oppholdt seg utenom foreldrenes hjem på grunn av studier), er således ikke med. Heller ikke er boliger for forpleide i barnehjem, aldershjem og pleiehjem og for losjerende i pensjonater, hoteller o.l. med. Hus hvor alle eller en del av de registrert bosatte var forpleide eller losjerende, er derimot medregnet.

Oppgavene over tall på bosatte omfatter personer registrert bosatt i privatbolig og således ikke personer som er regnet til felleshusholdning og personer uten fast bopel.

3. Definisjon av kjennemerker

Bolig- og husopplysningene refererer seg til 1. november 1970.

Boligstørrelse og botetthet

Som rom er regnet beboelsesrom på 6 m^2 eller mer og som kan nyttes året rundt. Også kjøkken på 6 m^2 eller mer er tatt med, men ikke entré, hall, bad, alkove, hems og rom som bare nyttes i næringsvirksomhet (f.eks. kontor).

Avtrede og bad

Boliger med eget avtrede/eget bad omfatter boliger med avtrede/bad som bare de bosatte i boligen har rett til å nytte. Som boliger med felles avtrede/felles bad er regnet boliger som har avtrede/bad felles med en eller flere andre boliger. WC (f.eks. i kjeller) er regnet å ligge i boligen når det er adgang til avtredet uten å måtte gå gjennom en annen bolig, felles gang o.l.

Fritidshus

Med "Fritidshus" er ment hytter, setrer, skogskoier, utleiehytter og andre permanente hus som bare brukes til fritidsformål, og som kan nyttes til overnatting, uten hensyn til husets størrelse og standard.

I tabellen gis det oppgaver over tallet på privatboliger hvor bosatte er eier eller medeier av ett eller flere fritidshus. Tallet på fritidshus framgår ikke av tabellen.

Hustype

Som våningshus i tilknytning til gårdsdrift er - uansett hustype ellers - regnet permanente boligbygg hvor gårdbrukeren selv, forpakter eller kårfolk var bosatt, men ikke hus for gårdsarbeidere og hus på nedlagte bruk.

Hustypen "Frittliggende enebolig" omfatter permanente boligbygg med én bolig og med minst en halv meters avstand til nærmeste hus (unntatt garasje o.l.).

Til gruppen "Enebolig i rekke m.v." er også regnet eneboliger i kjede, atrium og terrasse og husenhetene i vertikalt delte tomannsboliger.

Horisontalt delt tomannsbolig er permanent boligbygg med to vanlige leiligheter (som kan ha ulik størrelse) og hvor den ene leiligheten ligger i en etasje over den annen.

Hustypen "Annet småhus" omfatter permanente boligbygg med færre enn 3 etasjer (underetasje er ikke regnet som etasje), unntatt våningshus i tilknytning til gårdsdrift, eneboliger og horisontalt delte tomannsboliger. Hus som har én eller to vanlige leiligheter og hybelleilighet som er skilt ut som egen bolig, er også gruppert under denne hustypen.

Som blokk er regnet permanente boligbygg med 3 eller flere etasjer. Ved størrelsesgrupperingen av blokkene etter tallet på boliger, er også ubebodde boliger og boliger med bare midlertidig tilstedeværende tatt med.

Provisorisk boligbygg er hus m.v. som helt eller delvis er tatt i bruk til bolig for 10 år eller mindre (medregnet campingvogner, båter, telt, gammer o.l.).

Gruppen "Forretningsbygg m.v." omfatter hus hvor halvparten eller mindre av golvarealet nyttes til privatboliger, unntatt bygg for felleshushold. Hus med to etasjer og hvor det er forretning i første etasje og bolig i annen etasje, er alltid gruppert under denne hustypen.

Som bygg for felleshushold er regnet hus hvor det for de bosatte og/eller midlertidig tilstedeværende er organisert felleshusholdning. Hus i studentbyer o.l. er imidlertid aldri gruppert her. Av avgrensningsregler som det er gjort rede for tidligere, går det fram at oppgavene over tall på boliger i bygg for felleshushold, bare omfatter privatboliger.

Byggeår

Som byggeår er for det enkelte hus regnet det år da minst halvparten av boligene i huset var ferdige til innflytting. Hus som er ombygd, er gruppert etter opprinnelig byggeår.

Vannforsyning

Med "Innlagt vann" er ment at det i huset er lagt inn vann fra vannverk, brønn, cisterne e.l. Alle boliger i hus med innlagt vann er gruppert her, også i de tilfelle det ikke er innlagt vann i selve boligen.

PRINCIPLES AND DEFINITIONS

I. THE DIVISION INTO TRADE FIELDS, TRADE AREAS AND TRADE DISTRICTS

The division into trade fields, trade areas and trade districts is in accordance with the Standard of Trade Areas. The standard establishes an economic-geographical division of the country and is built up pyramidally with the municipality as the lowest unit. The trade fields are indicated by a 1-digit number, the trade areas by a 2-digit number and the trade districts by a 3-digit number.

A survey of the Standard of Trade Areas is given in appendix 1.

II. TABLE 1. POPULATION STATISTICS

1. Coverage

The population statistics cover all persons (also aliens) registered as resident in Norway at the census date 1 November 1970. A person is registered as resident in Norway when he has taken up his usual residence in the country.

2. Definition of characteristics

When nothing else is mentioned, information on the population refers to the census date.

The persons are allocated to the area and the dwelling where they were registered as resident (had their usual residence) at the census date.

Areas with at least 200 residents at the census date and where the distance between the houses does not exceed 50 metres are - as a rule - considered as densely populated areas. Other areas are classified as sparsely populated areas.

As for the distribution by age, each person is classified by age on the 31 December 1970 (1970 minus year of birth).

The marital status group "Previously married" comprises separated, divorced and widowed persons.

The information on education includes completed, single-educational, full-time activities of a normal minimum duration of five months or more and part-time educational activities of the corresponding duration. For persons who have completed two or more single-educational activities, the education with the longest total duration is classified as the highest one. Among educational activities of the same duration, the education which is presumed to be of the greatest occupational relevance, is considered as the highest one. The classification is in accordance with the Norwegian Standard Classification of Education.

Each person is classified according to the main source of livelihood during the last 12 months before the Census date. "Income from own work" means receipts from own economic activity ("Economic activity" will be defined later). "Pension, social security fund" includes health insurance, unemployment insurance, survivors' benefit for children, disablement pension, old age pension, occupational injury insurance, war pension from enterprise, etc. Spouses who both had their own pension etc. as the main source of livelihood, are both classified to this source of livelihood. The group "Property, loan, benefits" also includes life insurance benefits, rents, other income derived from property and all types of benefits and assistance, except pensions etc., provided by public bodies, enterprises and institutions. Persons with housework for own family during the whole or a part of the 12-month's period before the census date, and who did not have income from own work, pension etc., property, loan or benefits, as the main source of livelihood, are classified in the group "Housework in own home". Persons with none of these sources of livelihood as the main one, are considered as supported (by private persons).

"Economic activity" means all work giving any form of income, as wages, salaries, income from own enterprise, pay in kind, etc. Included is work as a family-member without fixed wages or salaries in family enterprise. Included is also compulsory military service, but not housework for own family. The group "With economic activity" comprises all persons who were economically active during the whole or a part of the 12-month's period before the census date. The information on working hours refers to time spent on economic activity during this period. Persons who were working full-time all the period, apart from vacation and sick-leave of less than one month, are considered having full-time work.

The classification by industry and status refers to the establishment in which an economically active person worked the whole time or the greater part of the time during the period 1 November 1969-31 October 1970. The classification by industry is in accordance with the 1960-edition of the Norwegian Standard of Industrial Classification, which conforms closely to the International Standard Industrial Classification of All Economic Activities (ISIC), Rev. 1. The status group "Unpaid family worker" comprises family members, except proprietors, who were working in a family enterprise without fixed wages or salaries.

III. TABLE 2. FAMILY STATISTICS

1. The family unit

The grouping into families refers to the census date 1 November 1970. A family comprises:

1. Married couple with possible unmarried children, registered as resident in the same private dwelling, old people's home, nursing home, boarding house, etc.
2. Father or mother with unmarried children, registered as resident in the same private dwelling, old people's home, nursing home, boarding house, etc.
3. Every single person not belonging to any of the two preceding groups.

2. Type of household

A distinction has been made between three main types of household, namely private household, institutional household and other household. A private household comprises all persons registered as resident in the same private dwelling. Institutional household covers persons registered as inmates of children's home, old people's home and nursing home and boarders and lodgers registered as resident in boarding house, etc. Other household comprises persons without a permanent residence.

IV. TABLE 3. HOUSING STATISTICS

1. The dwelling and house units

A dwelling is generally defined as a room or a group of rooms built (or rebuilt) for one single person or for two or more persons with common boarding and lodging, and where there is access to the room(s) without having to pass through another dwelling. "Private dwellings" means dwellings not being occupied by inmates of children's home, old people's home and nursing home or by boarders and lodgers in boarding house, etc.

As a rule the house unit comprises a building separated from other buildings from the cellar to the attic. However, each dwelling unit in semi-detached two-dwelling buildings and in row, chain, atrium and terrace is always considered as a separate house. Likewise each block of flats is considered as one house, irrespective of the fact whether there exist dividing walls from the cellar to the attic or not.

2. *Coverage*

The housing statistics comprise all houses and private dwellings where at least one person was registered as resident as of 1 November 1970. Consequently, houses and dwellings which were vacant or where only temporary occupants were living (e.g. unmarried students staying outside their parent's home,) are not included.

Information on number of occupants comprises persons registered as resident in private dwelling.

3. *Definition of characteristics*

The housing statistics refer to the census date 1 November 1970.

A room is defined as a living room (inclusive of kitchen) 6 square metres or more, inhabitable during the whole year.

Dwellings with private lavatory/private bath are dwellings where the lavatory/the bath is meant exclusively for the use of the occupants of the dwelling. As dwellings with shared lavatory/shared bath are considered dwellings which share lavatory/bath with one or more other dwellings.

The type of building "Dwelling building in connection with farming" comprises permanent dwelling buildings occupied by the holder himself or pensioners upon own estate only. The remaining types of buildings do not include these buildings. "Detached one-dwelling building" means permanent dwelling building with one dwelling and where the distance to the nearest building (excluding garage etc.) is more than half a meter. "One-dwelling building in row" etc. also includes one-dwelling building in chain, atrium and terrace and the house units in semi-detached two-dwelling buildings. As horizontally divided two-dwelling building are classified permanent dwelling buildings with two dwellings (which may be of different size) and where one of the dwellings is lying in a storey above the other. The group "Other small-building" comprises permanent dwelling buildings with less than 3 storeys (excluding sub-storey). Permanent dwelling buildings with 3 storeys or more are considered as a block of flats. When classifying these buildings by size, also vacant dwellings and dwellings with only temporary occupants have been included. "Provisional dwelling building etc." means buildings which are designed for habitation for 10 years or less (including caravans, boats, tents and turf-huts). The group "Business building etc." includes buildings where one half or less of the floor space is used for private dwellings, except institutional household building. The last mentioned type of building comprises buildings where common household is organized for the registered and/or temporary occupants.

The houses are classified by period of construction according to the year in which they were originally built.

The information on water supply refers to the individual house. All dwellings in a house are classified to the same group as the house. "Piped water" means that the house has piped water from waterwork, well, cistern, etc.

F I G U R E R

FIGURES

FIGURREGISTER

Side

Oversiktskart over inndelingen i handelsfelt, handelsområder og handelsdistrikter 20

1. Bosatte i tettbygde strøk i prosent av folkemengden i alt. Handelsdistrikter 21

2. Personer 0-14 år i prosent av folkemengden i alt. Handelsdistrikter 22

3. Personer 15-24 år i prosent av folkemengden i alt. Handelsdistrikter 23

4. Personer 25-66 år i prosent av folkemengden i alt. Handelsdistrikter 24

5. Personer 16 år og over med høyeste utdanning på gymnasnivå II og høyere, i prosent av personer 16 år og over i alt. Handelsdistrikter 25

6. Prosentvis fordeling etter næring av personer med minst 100 arbeidstimer i perioden 1/11 1969-31/10 1970. Handelsdistrikter 26

7. Boliger i småhus (permanente boligbygg med færre enn 3 etasjer) i prosent av boliger i alt. Handelsdistrikter 27

8. Boliger i hus bygd i perioden 1/1 1951 - 31/10 1970 i prosent av boliger i alt. Handelsdistrikter 28

INDEX OF FIGURES

Page

Map showing the division into trade fields, trade areas and trade districts 20

1. Population in densely populated areas as percentage of the total population. Trade districts. 21

2. Persons 0-14 years as percentage of the total population. Trade districts 22

3. Persons 15-24 years as percentage of the total population. Trade districts 23

4. Persons 25-66 years as percentage of the total population. Trade districts 24

5. Persons 16 years and over with highest education at second level, grade II, and higher, as percentage of the total number of persons 16 years and over. Trade districts 25

6. Percentage distribution by industry of persons with at least 100 working hours in the period 1 November 1969 - 31 October 1970. Trade districts 26

7. Dwellings in small-buildings (permanent dwelling buildings with less than 3 storeys) as percentage of the total number of dwellings. Trade districts 27

8. Dwellings in buildings constructed in the period 1 January 1951 - 31 October 1970 as percentage of the total number of dwellings. Trade districts 28

Oversiktskart over inndelingen i handelsfelt, handelsområder og handelsdistrikter

Map showing the division into trade fields, trade areas and trade districts

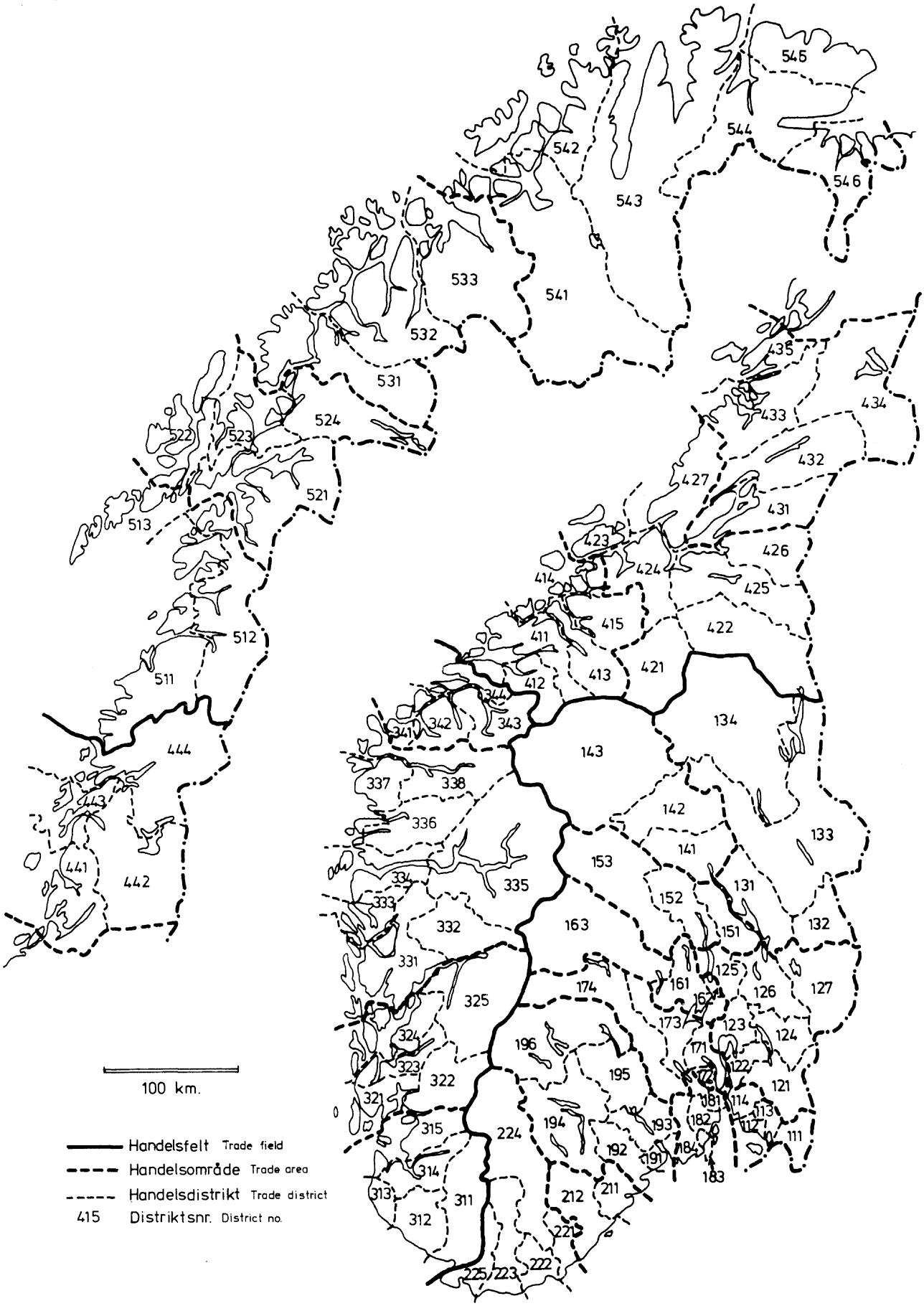

100 km.

Handelsfelt Trade field

Handelsområde Trade area

Handelsdistrikt Trade district

415 Distriktsnr. District no.

Figur 1. Bosatte i tettbygde strøk i prosent av folkemengden i alt. Handelsdistrikter

Population in densely populated areas as percentage of the total population. Trade districts

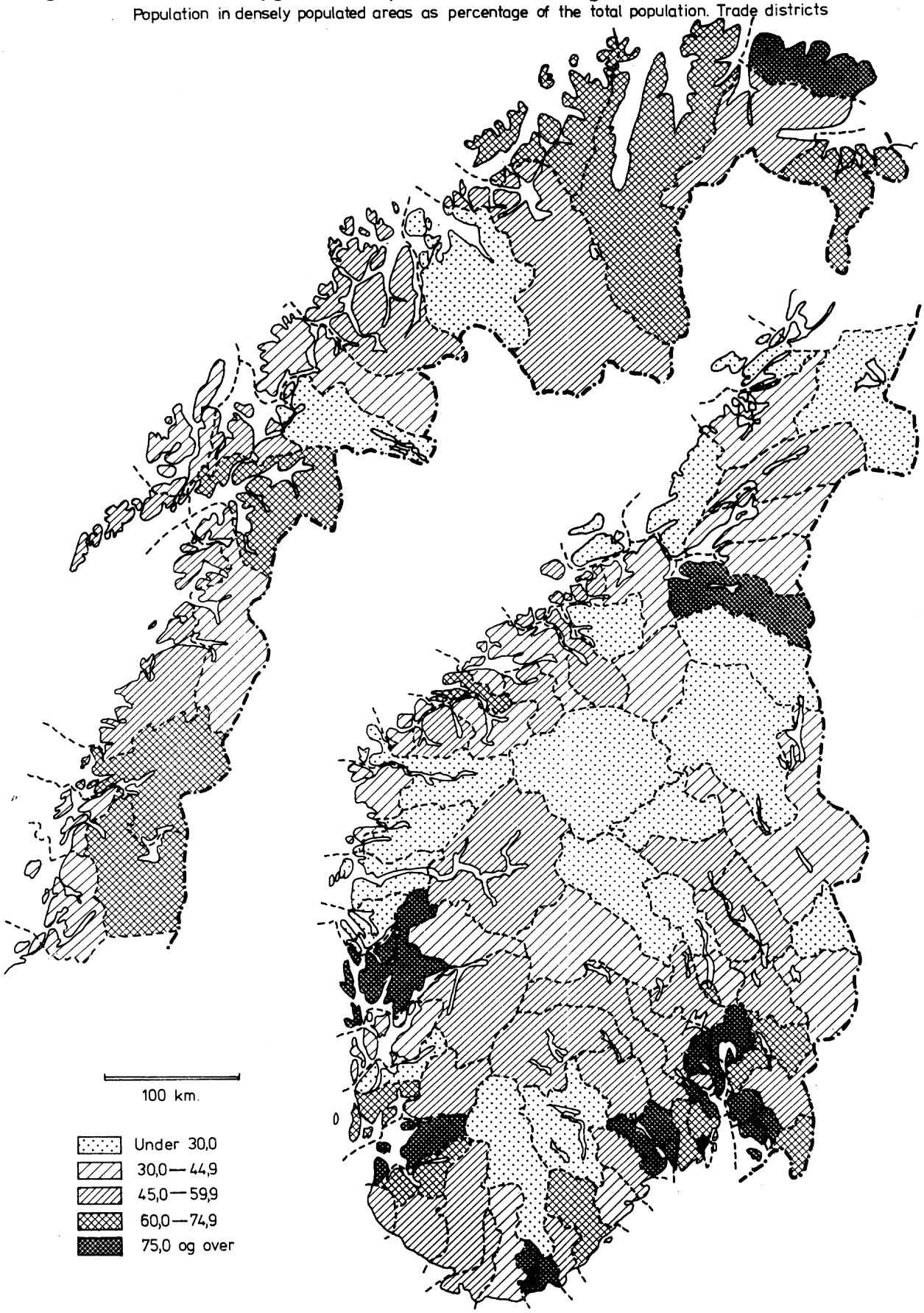

Figur 2. Personer 0-14 år i prosent av folkemengden i alt. Handelsdistrikter
Persons 0-14 years as percentage of the total population. Trade districts

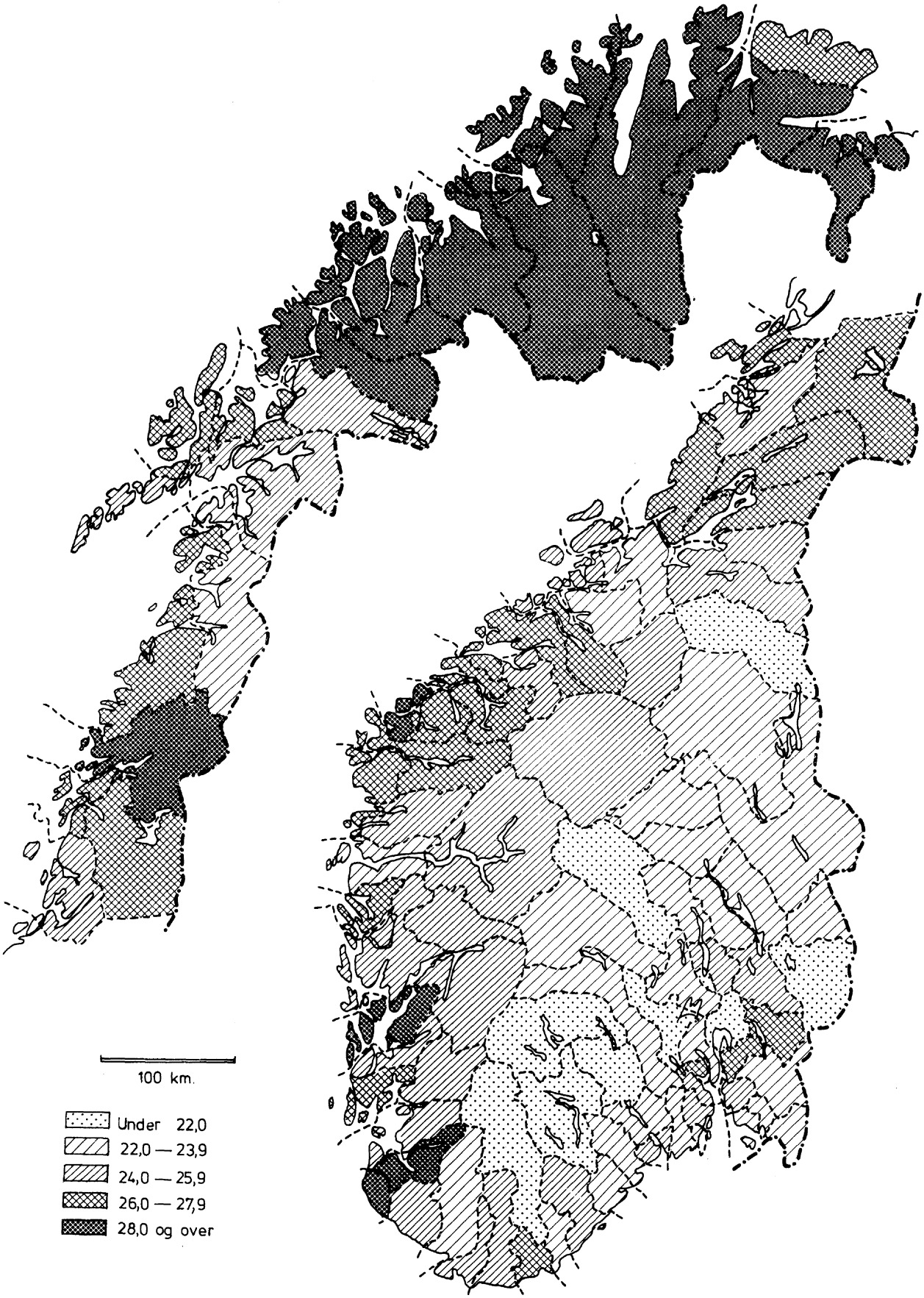

Figur 3. Personer 15-24 år i prosent av folkemengden i alt. Handelsdistrikter

Persons 15-24 years as percentage of the total population. Trade districts

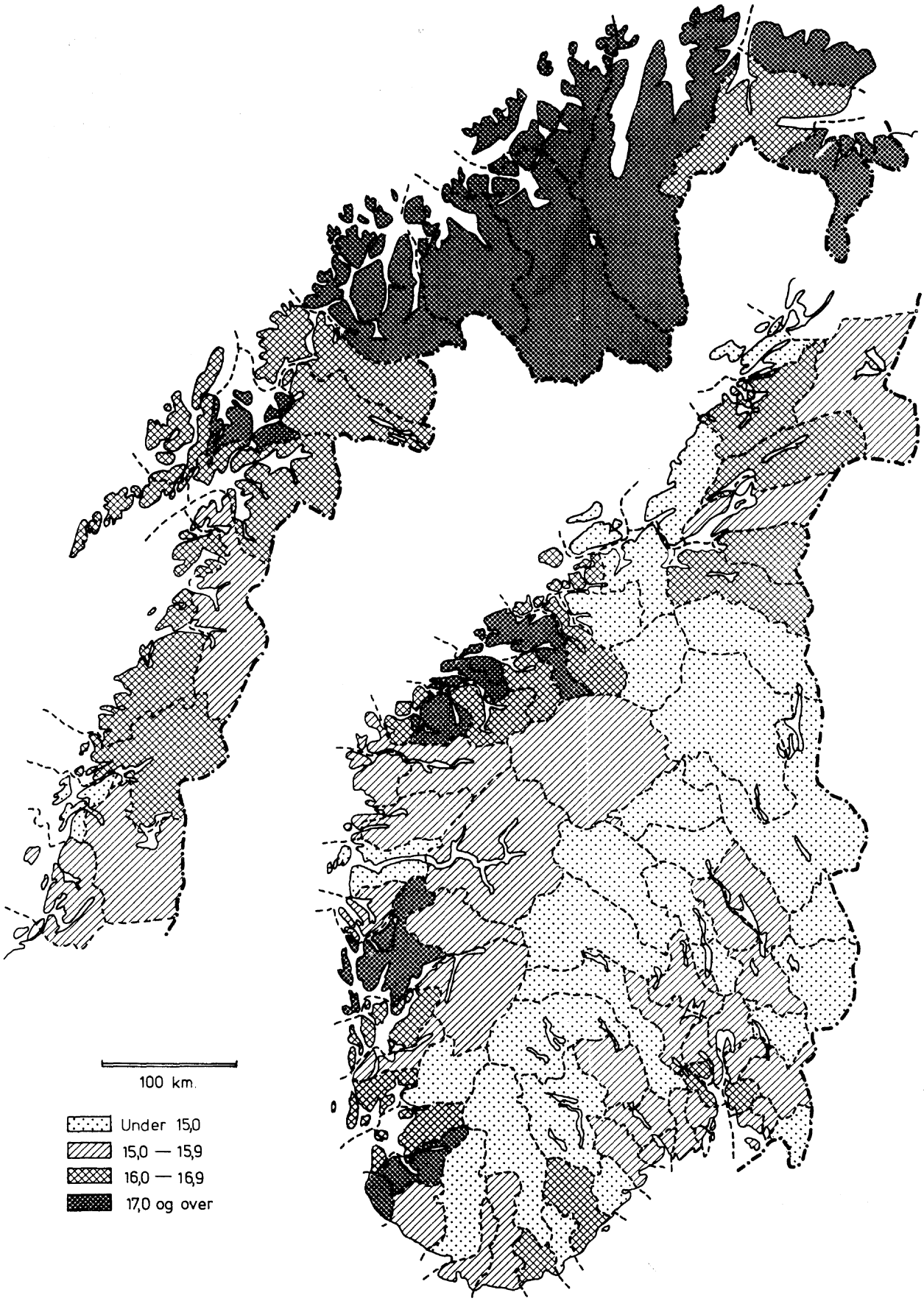

Figur 4. Personer 25-66 år i prosent av folkemengden i alt. Handelsdistrikter

Persons 25-66 years as percentage of the total population. Trade districts

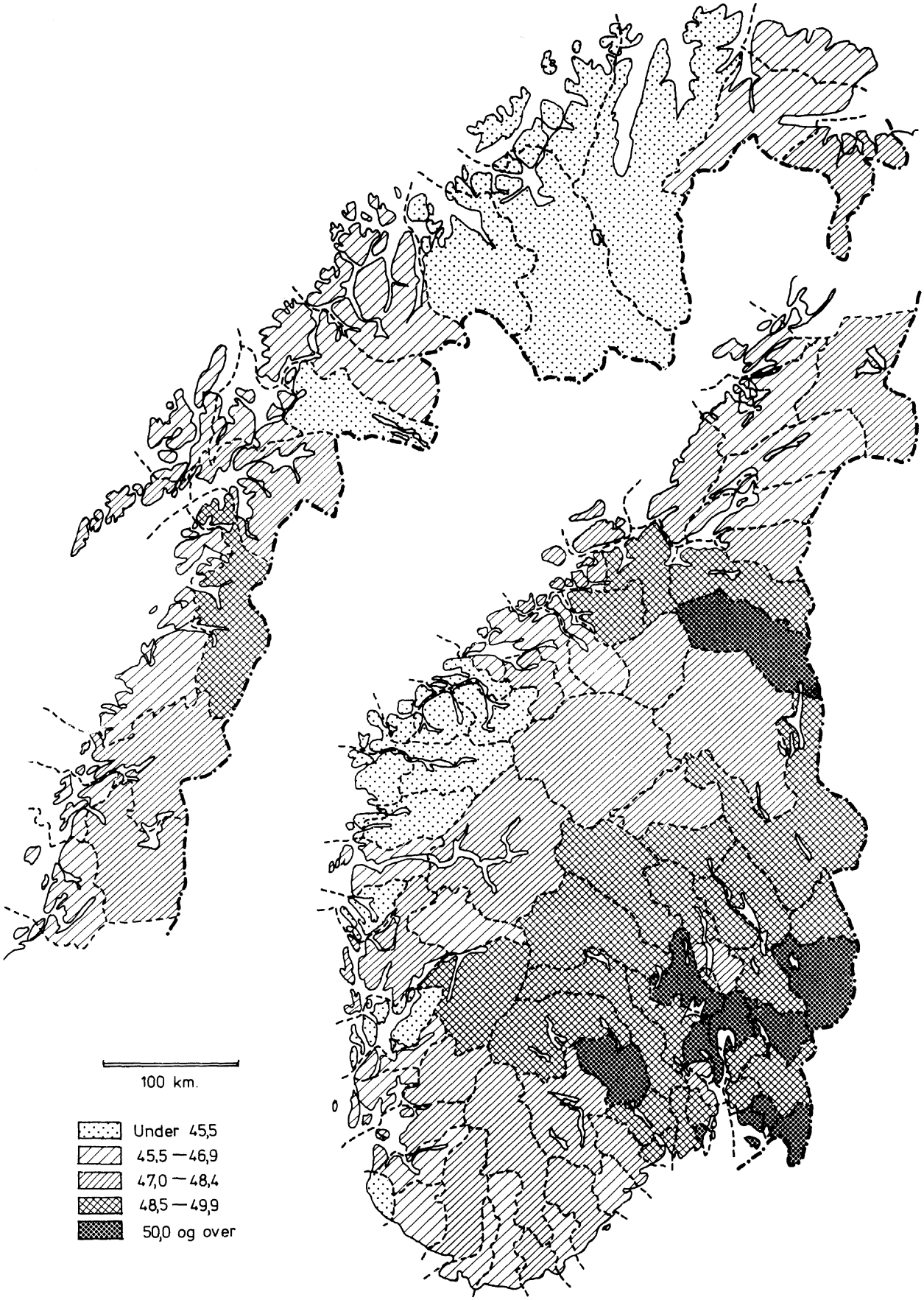

Figur 5. Personer 16 år og over med høyeste utdanning på gymnasnivå II og høyere, i prosent av personer 16 år og over i alt. Handelsdistrikter

Persons 16 years and over with highest education at second level, grade 11, and higher, as percentage of the total number of persons 16 years and over. Trade districts

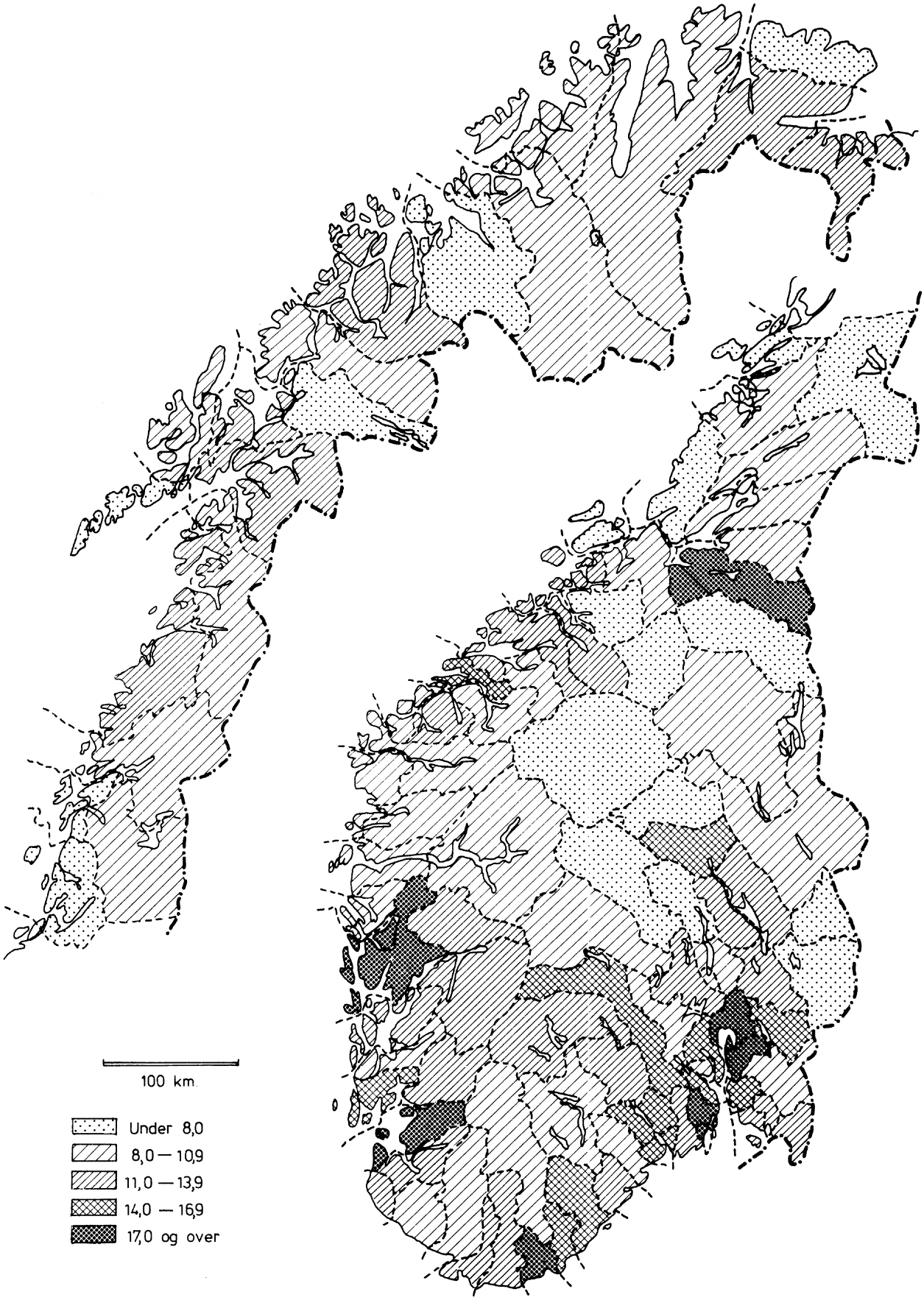

Figur 6. Prosentvis fordeling etter næring av personer med minst 100 arbeidstimer i perioden 1/11 1969–31/10 1970. Handelsdistrikter

Percentage distribution by industry of persons with at least 100 working hours in the period 1 XI 1969–31 X 1970. Trade districts

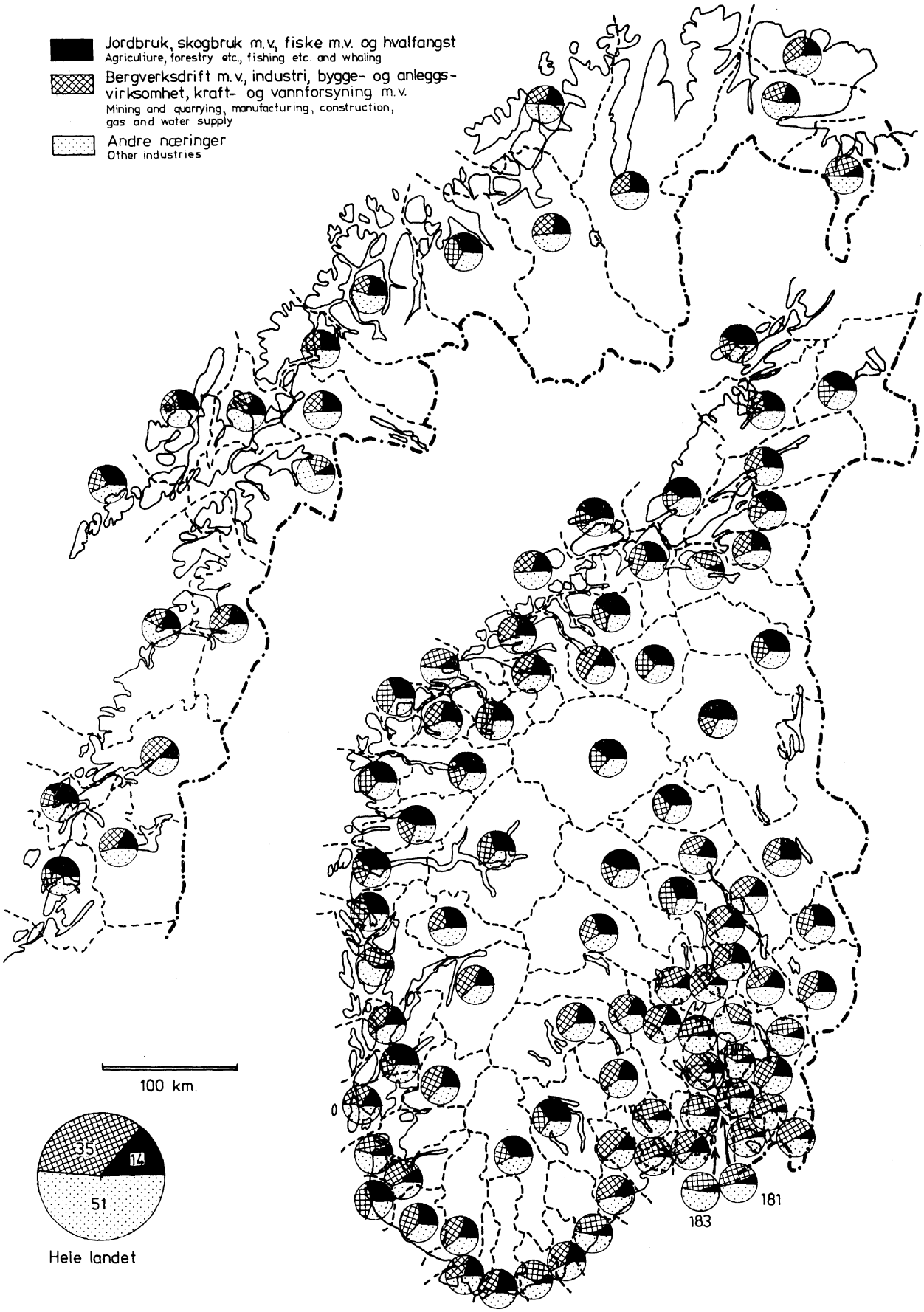

Figur 7. Boliger i småhus (permanente boligbygg med færre enn 3 etasjer) i prosent av boliger i alt. Handelsdistrikter

Dwellings in small-buildings (permanent dwelling buildings with less than 3 storeys) as percentage of the total number of dwellings. Trade districts

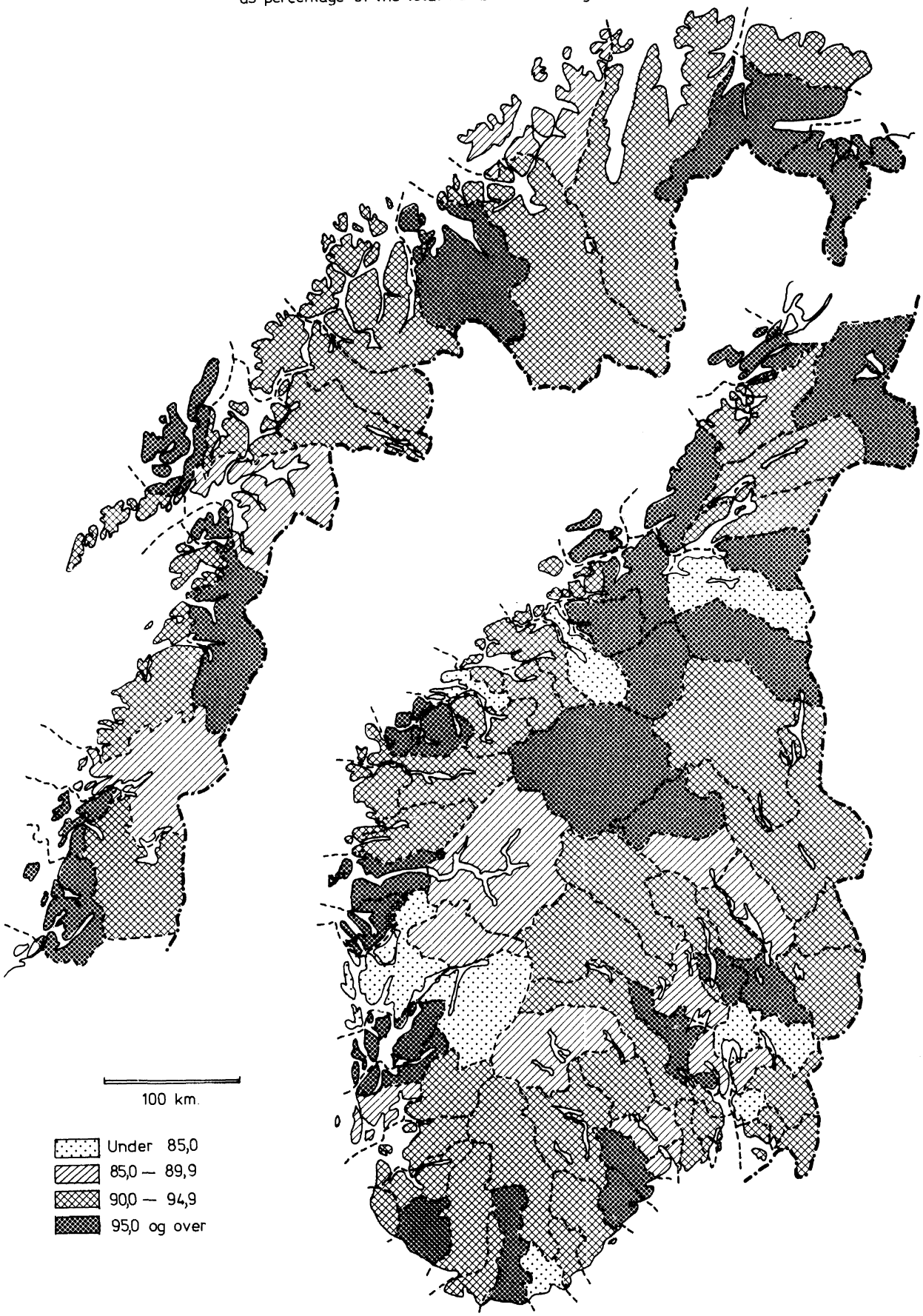

Figur 8. Boliger i hus bygd i perioden 1/1 1951–31/10 1970 i prosent av boliger i alt. Handelsdistrikter

Dwellings in buildings constructed in the period 1 I 1951–31 X 1970 as percentage of the total number of dwellings. Trade districts

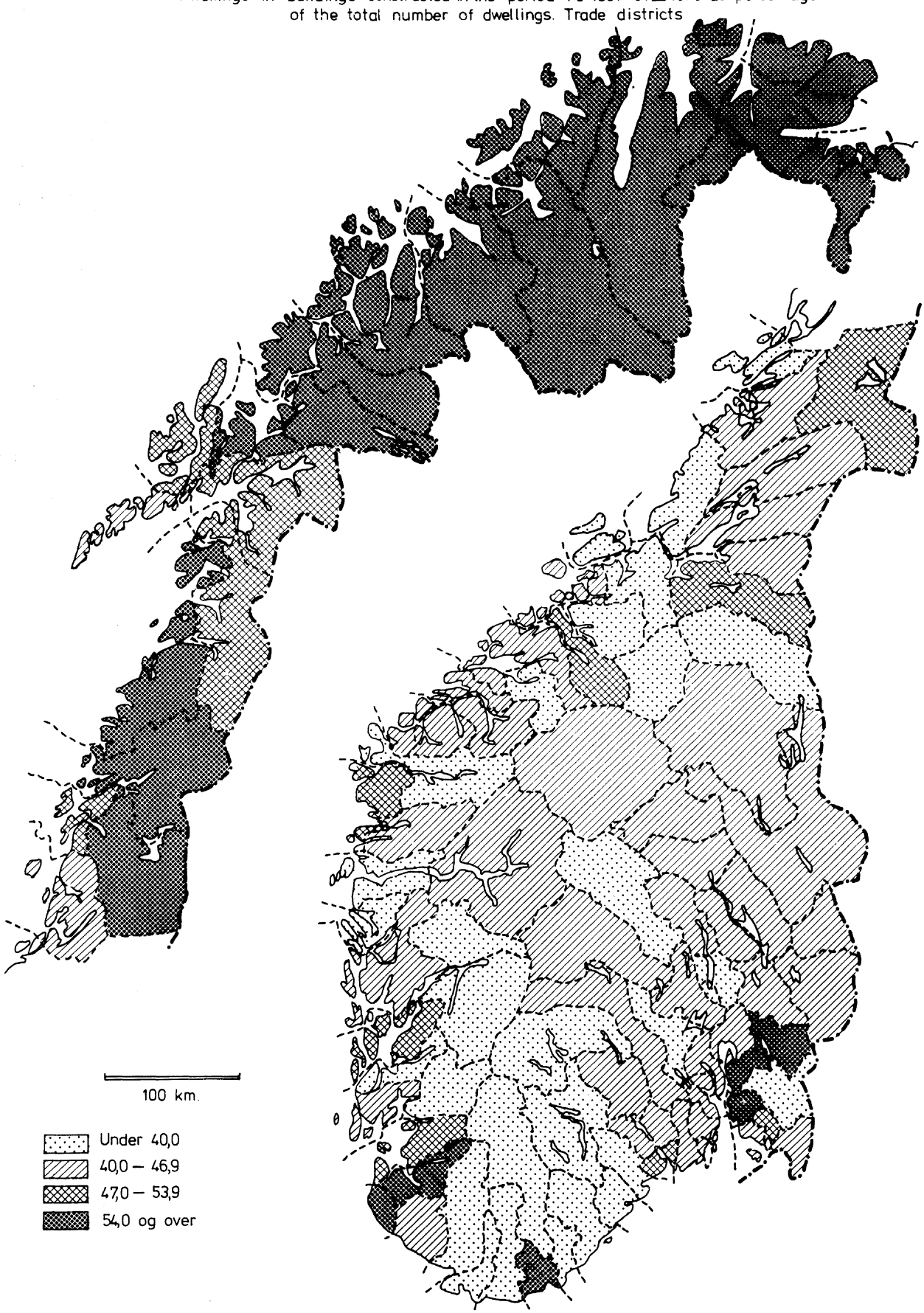

T A B E L L E R

TABLES

TABELLREGISTER

Side

1. Personstatistikk. Handelsfelt, handelsområder og handelsdistrikter 32
2. Familiestatistikk. Handelsfelt, handelsområder og handelsdistrikter 76
3. Boligstatistikk for privathusholdninger. Handelsfelt, handelsområder og handelsdistrikter ... 94

INDEX OF TABLES

Page

1. Population statistics. Trade fields, trade areas and trade districts 32
2. Family statistics. Trade fields, trade areas and trade districts 76
3. Housing statistics. Trade fields, trade areas and trade districts 94

TABELL 1. PERSONSTATISTIKK. HANDELSFELT, HANDELSOMRÅDER OG HANDELSDISTRIKTER

PERSONKJENNEMERKER	HELE LANDET THE WHOLE COUNTRY				1-2 ØSTRE HANDELSFELT				11 ØSTFOLDBYENES H.O.			
	PERSONER PERSONS		MENN MALES	KVINNER FEMALES	PERSONER PERSONS		MENN MALES	KVINNER FEMALES	PERSONER PERSONS		MENN MALES	KVINNER FEMALES
	I ALT TOTAL	PST. P.C.			I ALT TOTAL	PST. P.C.			I ALT TOTAL	PST. P.C.		
FOLKEMENGDE I ALT	3874133	100,0	1926148	1947985	2090521	100,0	1028720	1061801	178157	100,0	88446	89711
I PROSENT AV HELE LANDET	100,0	.	100,0	100,0	54,0	.	53,4	54,5	4,6	.	4,6	4,6
BOSATTE I:												
TETTBYGD STRØK	2554913	65,9	1241873	1313040	1517136	72,6	732226	784910	144513	81,1	71119	73394
SPREDTBYGD STRØK	1319220	34,1	684275	634945	573385	27,4	296494	276891	33644	18,9	17327	16317
ALDER												
0- 9 ÅR	632103	16,3	324842	307261	315291	15,1	161938	153353	28240	15,9	14540	13700
10-14 ÅR	307275	7,9	157121	150154	154707	7,4	78844	75863	13644	7,7	6917	6727
15-19 ÅR	301959	7,8	154693	147266	152030	7,3	77167	74863	13216	7,4	6759	6457
20-24 ÅR	312019	8,1	161072	150947	168753	8,1	85290	83463	14156	7,9	7288	6868
25-66 ÅR	1887546	48,7	941753	945793	1052945	50,4	520532	532413	89394	50,2	44398	44996
67 ÅR OG OVER	433231	11,2	186667	246564	246795	11,8	104949	141846	19507	10,9	8544	10963
EKTESKAPELIG STATUS												
UGIFT	1744327	45,0	924632	819695	893397	42,7	467368	426029	73635	41,3	39144	34491
GIFT	1841696	47,5	920931	920765	1026102	49,1	513262	512840	90915	51,0	45475	45440
FØR GIFT	288110	7,4	80585	207525	171022	8,2	48090	122932	13607	7,6	3827	9780
PERSONER 16 ÅR OG OVER ..	2873114	100,0	1412566	1460548	1590005	100,0	772220	817785	133670	100,0	65652	68018
HØYESTE UTDANNING												
ETTER NIVÅ												
UNGDOMSSKOLENIVÅ	1980900	68,9	901125	1079775	1044078	65,7	467376	576702	97027	72,6	43842	53185
GYMNASNIVÅ I	414364	14,4	207545	206819	246452	15,5	117615	128837	18401	13,8	9597	8804
GYMNASNIVÅ II OG III ..	267326	9,3	169854	97472	165039	10,4	101837	63202	10517	7,9	7060	3457
UNIVERSITETS- OG HØGSKOLENIVÅ I	116422	4,1	63427	52995	74810	4,7	40013	34797	4865	3,6	2869	1996
UNIVERSITETS- OG HØGSKOLENIVÅ II OG HØYERE	73009	2,5	60067	12942	48842	3,1	40016	8826	2356	1,8	2012	344
ETTER FAGFELT												
ALLMENT FAGFELT	2010457	70,0	896333	1114124	1101968	69,3	482679	619289	95947	71,8	42514	53433
HUMANIORA OG ESTETIKK .	26760	0,9	14899	11861	18384	1,2	9879	8505	857	0,6	525	332
UNDERVISNING	51321	1,8	21661	29660	27661	1,7	10480	17181	1876	1,4	782	1094
ADMINISTRASJ., ØKONOMI, SAMFUNNSV.SKAP OG JUS .	204084	7,1	89485	114599	120219	7,6	53190	67029	10070	7,5	3720	6350
INDUSTRI, HÅNDVERK, NATURV.SKAP OG TEKNIKK	253707	8,8	222569	31138	146090	9,2	128498	17592	12751	9,5	11523	1228
SAMFERDSEL	62592	2,2	53726	8866	28880	1,8	24051	4829	2491	1,9	2248	243
HELSEVERN	63369	2,2	10440	52929	38202	2,4	6652	31550	2261	1,7	426	1835
JORDBR., SKOGBR., FISKE	58402	2,0	55788	2614	31852	2,0	30318	1534	2092	1,6	2002	90
TJENESTEYTING, FORSVAR	121329	4,2	37117	84212	65965	4,1	21110	44855	4821	3,6	1640	3181
UOPPGITT/INGEN UTDANNING	21093	0,7	10548	10545	10784	0,7	5363	5421	504	0,4	272	232
KILDE TIL LIVSOPPHOLD												
INNTEKT AV EGET ARBEID ..	1462159	50,9	1057765	404394	819107	51,5	581243	237864	67456	50,5	50181	17275
PENSJON, TRYGD	544862	19,0	222596	322266	301349	19,0	122348	179001	25092	18,8	10341	14751
FORMUE, LÅN, STIPEND M.V.	54297	1,9	35081	19216	27098	1,7	17083	10015	1714	1,3	1101	613
HUSARBEID I HJEMMET	622184	21,7	2989	619195	340828	21,4	1737	339091	31437	23,5	103	31334
FORSØRGET	189612	6,6	94135	95477	101623	6,4	49809	51814	7971	6,0	3926	4045
INNTEKTSGIVENDE ARBEID												
MED INNTEKTSGIVENDE ARB.	1720787	59,9	1135044	585743	958993	60,3	622929	336064	78107	58,4	53069	25038
UNDER 100 ARBEIDSTIMER .	17387	0,6	5758	11629	10499	0,7	3359	7140	874	0,7	225	649
100-499 ARBEIDSTIMER ...	121414	4,2	45562	75852	68008	4,3	24940	43068	5422	4,1	1889	3533
500-999 ARBEIDSTIMER ...	166103	5,8	52730	113373	85044	5,3	26721	58323	6441	4,8	1899	4542
1000 ARBEIDSTIMER OG MER	1415714	49,3	1030874	384840	795296	50,0	567799	227497	65340	48,9	49031	16309
AV DETTE: HELTIDSARBEID	1185793	41,3	909026	276767	675520	42,5	506969	168551	56275	42,1	44295	11980
UOPPGITT ARBEIDSTID	169	0,0	120	49	146	0,0	110	36	30	0,0	25	5
UTEN INNTEKTSGIVENDE ARB.	1152327	40,1	277522	874805	631012	39,7	149291	481721	55563	41,6	12583	42980
PERSONER 16 ÅR OG OVER MED 100 ARBEIDST. OG MER	1703231	100,0	1129166	574065	948348	100,0	619460	328888	77203	100,0	52819	24384
NÆRING												
JORDBRUK	189611	11,1	115724	73887	77053	8,1	49648	27405	4138	5,4	2854	1284
SKOGBRUK M.V.	13115	0,8	12522	593	10775	1,1	10375	400	316	0,4	312	4
FISKE M.V. OG HVALFANGST	28883	1,7	28539	344	1454	0,2	1437	17	388	0,5	387	1
BERGVERKSDRIFT M.V.	9955	0,6	9334	621	2700	0,3	2534	166	107	0,1	103	4
INDUSTRI	429655	25,2	337308	92347	262025	27,6	206346	55679	32687	42,3	25764	6923
BYGGE- OG ANLEGGSVIRKS. .	136121	8,0	131444	4677	72548	7,6	69940	2608	5255	6,8	5112	143
KRAFT- OG VANNFORS. M.V.	17004	1,0	15280	1724	9585	1,0	8555	1030	793	1,0	701	92
VAREHANDEL	237786	14,0	122406	115380	143513	15,1	73779	69734	10087	13,1	4506	5581
FINANSINSTITUSJONER	36273	2,1	17996	18277	23990	2,5	11516	12474	1082	1,4	560	522
EIENDOMSDRIFT	2273	0,1	1512	761	1762	0,2	1175	587	53	0,1	28	25
SJØTRANSPORT	71371	4,2	63484	7887	29409	3,1	25300	4109	2780	3,6	2528	252
ANNEN SAMFERDSEL	96923	5,7	74749	22174	57719	6,1	44708	13011	3150	4,1	2655	495
OFF. ADM. OG FORSVAR	96986	5,7	75159	21827	54296	5,7	40155	14141	3531	4,6	2768	763
OFF. OG PRIVAT TJ.YTING .	258159	15,2	104911	153248	155943	16,4	62473	93470	9765	12,6	3940	5825
LØNT HUSARBEID	18303	1,1	128	18175	9959	1,1	92	9867	804	1,0	6	798
ANNEN TJENESTEYTING	57679	3,4	16215	41464	34072	3,6	10236	23836	2209	2,9	545	1664
UOPPGITT	3134	0,2	2455	679	1545	0,2	1191	354	58	0,1	50	8
YRKESSTATUS												
ANSATT	1390911	81,7	914596	476315	808101	85,2	520502	287599	68388	88,6	46239	22149
SELVSTENDIG	214183	12,6	194909	19274	102700	10,8	91851	10849	6958	9,0	6275	683
FAMILIEMEDLEM	98079	5,8	19618	78461	37507	4,0	7079	30428	1855	2,4	303	1552
UOPPGITT	58	0,0	43	15	40	0,0	28	12	2	0,0	2	0,0

POPULATION STATISTICS. TRADE FIELDS, TRADE AREAS AND TRADE DISTRICTS

111 HALDEN H.D.				112 FREDRIKSTAD H.D.				113 SARPSBORG H.D.				
PERSONER PERSONS		MENN MALES	KVINNER FEMALES	PERSONER PERSONS		MENN MALES	KVINNER FEMALES	PERSONER PERSONS		MENN MALES	KVINNER FEMALES	PERSONAL CHARACTERISTICS
I ALT TOTAL	PST. P.C.			I ALT TOTAL	PST. P.C.			I ALT TOTAL	PST. P.C.			
27978	100,0	13851	14127	65440	100,0	32251	33189	43292	100,0	21636	21656	TOTAL POPULATION
0,7	.	0,7	0,7	1,7	.	1,7	1,7	1,1	.	1,1	1,1	P.C. OF THE WHOLE COUNTRY
												LIVING IN:
20877	74,6	10214	10663	54866	83,8	26881	27985	36567	84,5	18148	18419	DENSELY POPULATED AREA
7101	25,4	3637	3464	10574	16,2	5370	5204	6725	15,5	3488	3237	SPARSELY POPULATED AREA
												AGE
4211	15,1	2210	2001	9950	15,2	5092	4858	6864	15,9	3484	3380	0- 9 YEARS
1960	7,0	975	985	4978	7,6	2545	2433	3426	7,9	1688	1738	10-14 YEARS
2010	7,2	1050	960	4750	7,3	2412	2338	3244	7,5	1722	1522	15-19 YEARS
2124	7,6	1133	991	5061	7,7	2550	2511	3513	8,1	1848	1665	20-24 YEARS
14027	50,1	6902	7125	33069	50,5	16327	16742	21734	50,2	10856	10878	25-66 YEARS
3646	13,0	1581	2065	7632	11,7	3325	4307	4511	10,4	2038	2473	67 YEARS AND OVER
												MARITAL STATUS
11510	41,1	6133	5377	26462	40,4	13915	12547	17727	40,9	9500	8227	UNMARRIED
14150	50,6	7082	7068	33887	51,8	16949	16938	22340	51,6	11166	11174	MARRIED
2318	8,3	636	1682	5091	7,8	1387	3704	3225	7,4	970	2255	PREVIOUSLY MARRIED
21414	100,0	10473	10941	49545	100,0	24134	25411	32412	100,0	16144	16268	PERSONS 16 YEARS AND OVER
												HIGHEST EDUCATION BY LEVEL
15825	73,9	7281	8544	36764	74,2	16332	20432	24078	74,3	11260	12818	SECOND LEVEL, GRADE 7-9
2888	13,5	1413	1475	6214	12,5	3414	2800	4264	13,2	2178	2086	SECOND LEVEL, GRADE 10
1520	7,1	994	526	3941	8,0	2672	1269	2246	6,9	1469	777	SECOND LEVEL, GR. 11-12
749	3,5	423	326	1690	3,4	1000	690	1151	3,6	683	468	THIRD LEVEL, GRADE 13-14
365	1,7	317	48	766	1,5	632	134	581	1,8	508	73	THIRD LEVEL, GRADE 15 AND OVER
												BY SUBJECT
15640	73,0	6981	8659	35932	72,5	15772	20160	23447	72,3	10624	12823	GENERAL PROGRAMMES
170	0,8	109	61	286	0,6	185	101	211	0,7	129	82	HUMANITIES PROGR. ETC.
316	1,5	116	200	676	1,4	298	378	423	1,3	180	243	PROGRAMMES IN EDUCATION
1519	7,1	572	947	3726	7,5	1330	2396	2556	7,9	967	1589	BUSINESS ADM., SOCIAL AND BEHAVI., LAW PROGR.
2024	9,5	1846	178	4468	9,0	3956	512	3211	9,9	2977	234	TRADE, CRAFT, MATHEMAT. AND ENGINEERING PROGR.
182	0,8	150	32	1380	2,8	1314	66	424	1,3	343	81	COMMUNICATIONS PROGR.
350	1,6	64	236	867	1,7	172	695	516	1,6	97	419	MEDICAL, PARAM. PROGR.
427	2,0	413	14	482	1,0	460	22	504	1,6	481	23	AGRIC., FORESTRY PROGR.
719	3,4	177	542	1558	3,1	563	995	1028	3,2	300	728	SERVICE, MILITA. PROGR.
67	0,3	45	22	170	0,3	84	86	92	0,3	46	46	NOT REPORTED/NO EDUCATION
												SOURCE OF LIVELIHOOD
10824	50,5	7894	2930	24140	48,7	18202	5938	16634	51,3	12347	4287	INCOME FROM OWN WORK
4492	21,0	1797	2695	9832	19,8	4066	5766	5959	18,4	2571	3388	PENSION, SOCIAL SEC. FUND
278	1,3	189	89	641	1,3	397	244	368	1,1	257	111	PROPERTY, LOAN, BENEFITS
4656	21,7	17	4639	12029	24,3	30	11999	7541	23,3	24	7517	HOUSEWORK IN OWN HOME
1164	5,4	576	588	2903	5,9	1439	1464	1910	5,9	945	965	SUPPORT
												ECONOMIC ACTIVITY
12389	57,9	8337	4052	27969	56,5	19277	8692	19042	58,7	12997	6045	WITH ECONOMIC ACTIVITY
144	0,7	28	116	315	0,6	90	225	195	0,6	52	143	UNDER 100 WORKING HOURS
872	4,1	326	546	1927	3,9	656	1271	1253	3,9	437	816	100-499 WORKING HOURS
1033	4,8	306	727	2262	4,6	734	1528	1463	4,5	427	1036	500-999 WORKING HOURS
10340	48,3	7677	2663	23435	47,3	17772	5663	16131	49,8	12081	4050	1000 W. HOURS AND MORE
8789	41,0	6941	1848	20275	40,9	16010	4265	13734	42,4	10836	2898	OF WHICH: FULL TIME
-	-	-	-	30	0,1	25	5	-	-	-	-	W. HOURS NOT REPORTED
9025	42,1	2136	6889	21576	43,5	4857	16719	13370	41,3	3147	10223	NO ECONOMIC ACTIVITY
12245	100,0	8309	3936	27624	100,0	19162	8462	18847	100,0	12945	5902	PERSONS 16 YEARS AND OVER WITH 100 W. HOURS OR MORE
												INDUSTRY
870	7,1	596	274	1119	4,1	755	364	810	4,3	579	231	AGRICULTURE
164	1,3	161	3	20	0,1	19	1	76	0,4	76	-	FORESTRY ETC.
4	0,0	4	-	325	1,2	324	1	19	0,1	19	-	FISHING ETC. AND WHALING
22	0,2	22	-	27	0,1	24	3	30	0,2	29	1	MINING AND QUARRYING
5222	42,6	4079	1143	11850	42,9	9557	2293	8448	44,8	6738	1710	MANUFACTURING
742	6,1	720	22	1876	6,8	1815	61	1360	7,2	1328	32	CONSTRUCTION
94	0,8	88	6	213	0,8	186	27	338	1,8	306	32	ELECTR., GAS, WATER S.PLY
1503	12,3	663	840	3756	13,6	1698	2058	2380	12,6	1009	1371	WHOLESALE, RETAIL TRADE
217	1,8	115	102	367	1,3	205	162	232	1,2	127	105	FINANCIAL INSTITUTIONS
9	0,1	4	5	18	0,1	13	5	14	0,1	5	9	REAL ESTATE
294	2,4	275	19	1303	4,7	1198	105	541	2,9	485	56	WATER TRANSPORT
557	4,5	489	68	918	3,3	780	138	881	4,7	730	151	OTHER TRANSPORT AND COM.
476	3,9	381	95	1036	3,8	818	218	649	3,4	484	165	GOVERNMENT SERVICES
1619	13,2	631	988	3757	13,6	1549	2208	2220	11,8	884	1336	COMMUNITY, BUSINESS SERV.
117	1,0	1	116	325	1,2	2	323	219	1,2	-	219	DOMESTIC SERVICES
329	2,7	75	254	687	2,5	197	490	611	3,2	128	483	OTHER SERVICES
6	0,0	5	1	27	0,1	22	5	19	0,1	18	1	NOT REPORTED
												STATUS
10610	86,6	7136	3474	24482	88,6	16736	7746	17029	90,4	11591	5438	EMPLOYEE
1218	9,9	1107	111	2570	9,3	2325	245	1471	7,8	1299	172	WORKING PROPRIETOR
417	3,4	66	351	571	2,1	100	471	347	1,8	55	292	UNPAID FAMILY WORKER
-	-	-	-	1	0,0	1	-	-	-	-	-	NOT REPORTED

TABELL 1 (FORTS.). PERSONSTATISTIKK. HANDELSFELT, HANDELSOMRÅDER OG HANDELSDISTRIKTER

PERSONKJENNEMERKER	114 MOSS H.D. PERSONER PERSONS I ALT TOTAL	PST. P.C.	MENN MALES	KVINNER FEMALES	12 HOVEDSTADENS H.D. PERSONER PERSONS I ALT TOTAL	PST. P.C.	MENN MALES	KVINNER FEMALES	121 ASKIM/MYSEN H.D. PERSONER PERSONS I ALT TOTAL	PST. P.C.	MENN MALES	KVINNER FEMALES
FOLKEMENGDE I ALT	41447	100,0	20708	20739	899618	100,0	433431	466187	42735	100,0	21716	21019
I PROSENT AV HELE LANDET	1,1	.	1,1	1,1	23,2	.	22,5	23,9	1,1	.	1,1	1,1
BOSATTE I:												
TETTBYGD STRØK	32203	77,7	15876	16327	762315	84,7	362255	400060	20361	47,6	10092	10269
SPREDTBYGD STRØK	9244	22,3	4832	4412	137303	15,3	71176	66127	22374	52,4	11624	10750
ALDER												
0- 9 ÅR	7215	17,4	3754	3461	128774	14,3	66124	62650	6566	15,4	3398	3168
10-14 ÅR	3280	7,9	1709	1571	61057	6,8	31178	29879	3268	7,6	1679	1589
15-19 ÅR	3212	7,7	1575	1637	60136	6,7	29988	30148	3290	7,7	1699	1591
20-24 ÅR	3458	8,3	1757	1701	78399	8,7	37828	40571	3332	7,8	1860	1472
25-66 ÅR	20564	49,6	10313	10251	466733	51,9	226980	239753	21047	49,3	10664	10383
67 ÅR OG OVER	3718	9,0	1600	2118	104519	11,6	41333	63186	5232	12,2	2416	2816
EKTESKAPELIG STATUS												
UGIFT	17936	43,3	9596	8340	377300	41,9	190500	186800	18313	42,9	10093	8220
GIFT	20538	49,6	10278	10260	439338	48,8	219812	219526	21277	49,8	10644	10633
FØR GIFT	2973	7,2	834	2139	82980	9,2	23119	59861	3145	7,4	979	2166
PERSONER 16 ÅR OG OVER ..	30299	100,0	14901	15398	698054	100,0	330016	368038	32245	100,0	16285	15960
HØYESTE UTDANNING												
ETTER NIVÅ												
UNGDOMSSKOLENIVÅ	20360	67,2	8969	11391	402311	57,6	170883	231428	24635	76,4	11771	12864
GYMNASNIVÅ I	5035	16,6	2592	2443	121210	17,4	53200	68010	4323	13,4	2434	1889
GYMNASNIVÅ II OG III ..	2810	9,3	1925	885	92235	13,2	53989	38246	1846	5,7	1187	659
UNIVERSITETS- OG HØGSKOLENIVÅ I	1275	4,2	763	512	44600	6,4	23117	21483	868	2,7	470	398
UNIVERSITETS- OG HØGSKOLENIVÅ II OG HØYERE	644	2,1	555	89	32194	4,6	26259	5935	444	1,4	365	79
ETTER FAGFELT												
ALLMENT FAGFELT	20928	69,1	9137	11791	465099	66,6	194695	270404	23915	74,2	11352	12563
HUMANIORA OG ESTETIKK .	190	0,6	102	88	12942	1,9	6555	6387	181	0,6	120	61
UNDERVISNING	461	1,5	188	273	11958	1,7	3628	8330	483	1,5	189	294
ADMINISTRASJ., ØKONOMI, SAMFUNNSV.SKAP OG JUS .	2269	7,5	851	1418	66358	9,5	30626	35732	1683	5,2	735	948
INDUSTRI, HÅNDVERK, NATURV.SKAP OG TEKNIKK	3048	10,1	2744	304	68958	9,9	60677	8281	1998	6,2	1709	289
SAMFERDSEL	505	1,7	441	64	10155	1,5	7607	2548	201	0,6	151	50
HELSEVERN	528	1,7	93	435	20844	3,0	3730	17114	433	1,3	94	339
JORDBR., SKOGBR., FISKE	679	2,2	648	31	10275	1,5	9665	610	1606	5,0	1579	27
TJENESTEYTING, FORSVAR	1516	5,0	600	916	25961	3,7	10265	15696	1616	5,0	298	1318
UOPPGITT/INGEN UTDANNING	175	0,6	97	78	5504	0,8	2568	2936	129	0,4	58	71
KILDE TIL LIVSOPPHOLD												
INNTEKT AV EGET ARBEID ..	15858	52,3	11738	4120	381448	54,6	252829	128619	16733	51,9	12449	4284
PENSJON, TRYGD	4809	15,9	1907	2902	124283	17,8	46386	77897	6118	19,0	2593	3525
FORMUE, LÅN, STIPEND M.V.	427	1,4	258	169	12581	1,8	7628	4953	496	1,5	329	167
HUSARBEID I HJEMMET	7211	23,8	32	7179	134912	19,3	1118	133794	6957	21,6	25	6932
FORSØRGET	1994	6,6	966	1028	44830	6,4	22055	22775	1941	6,0	889	1052
INNTEKTSGIVENDE ARBEID												
MED INNTEKTSGIVENDE ARB.	18707	61,7	12458	6249	442903	63,4	271082	171821	19721	61,2	13210	6511
UNDER 100 ARBEIDSTIMER .	220	0,7	55	165	4989	0,7	1560	3429	200	0,6	62	138
100-499 ARBEIDSTIMER ...	1370	4,5	470	900	30157	4,3	10768	19389	1443	4,5	455	988
500-999 ARBEIDSTIMER ...	1683	5,6	432	1251	35045	5,0	10256	24789	1875	5,8	550	1325
1000 ARBEIDSTIMER OG MER	15434	50,9	11501	3933	372645	53,4	248454	124191	16201	50,2	12141	4060
AV DETTE: HELTIDSARBEID	13477	44,5	10508	2969	320683	45,9	224791	95892	13810	42,8	10938	2872
UOPPGITT ARBEIDSTID	-	-	-	-	67	0,0	44	23	2	0,0	2	-
UTEN INNTEKTSGIVENDE ARB.	11592	38,3	2443	9149	255151	36,6	58934	196217	12524	38,8	3075	9449
PERSONER 16 ÅR OG OVER MED 100 ARBEIDST. OG MER	18487	100,0	12403	6084	437847	100,0	269478	168369	19519	100,0	13146	6373
NÆRING												
JORDBRUK	1339	7,2	924	415	16625	3,8	11326	5299	3851	19,7	2559	1292
SKOGBRUK M.V.	56	0,3	56	-	3004	0,7	2923	81	347	1,8	343	4
FISKE M.V. OG HVALFANGST	40	0,2	40	-	104	0,0	97	7	1	0,0	1	-
BERGVERKSDRIFT M.V.	28	0,2	28	-	597	0,1	517	80	66	0,3	59	7
INDUSTRI	7167	38,8	5390	1777	102932	23,5	76187	26745	5836	29,9	4363	1473
BYGGE- OG ANLEGGSVIRKS. .	1277	6,9	1249	28	28436	6,5	26937	1499	1779	9,1	1743	36
KRAFT- OG VANNFORS. M.V.	148	0,8	121	27	4270	1,0	3718	552	325	1,7	290	35
VAREHANDEL	2448	13,2	1136	1312	80549	18,4	43562	36987	2225	11,4	1113	1112
FINANSINSTITUSJONER	266	1,4	113	153	16485	3,8	7562	8923	298	1,5	148	150
EIENDOMSDRIFT	12	0,1	6	6	1456	0,3	997	459	6	0,0	2	4
SJØTRANSPORT	642	3,5	570	72	10791	2,5	8575	2216	287	1,5	263	24
ANNEN SAMFERDSEL	794	4,3	656	138	31294	7,1	23392	7902	1060	5,4	817	243
OFF. ADM. OG FORSVAR	1370	7,4	1085	285	29795	6,8	20833	8962	705	3,6	547	158
OFF. OG PRIVAT TJ.YTING .	2169	11,7	876	1293	90133	20,6	36548	53585	2012	10,3	797	1215
LØNT HUSARBEID	143	0,8	3	140	4089	0,9	55	4034	268	1,4	2	266
ANNEN TJENESTEYTING	582	3,1	145	437	16343	3,7	5530	10813	448	2,3	95	353
UOPPGITT	6	0,0	5	1	944	0,2	719	225	5	0,0	4	1
YRKESSTATUS												
ANSATT	16267	88,0	10776	5491	393162	89,8	236758	156404	14354	73,5	9578	4776
SELVSTENDIG	1699	9,2	1544	155	36218	8,3	31387	4831	3594	18,4	3326	268
FAMILIEMEDLEM	520	2,8	82	438	8444	1,9	1318	7126	1571	8,0	242	1329
UOPPGITT	1	0,0	1	-	23	0,0	15	8	-	-	-	-

POPULATION STATISTICS. TRADE FIELDS, TRADE AREAS AND TRADE DISTRICTS

122 SKI/DRØBAK H.D.				123 OSLO H.D.				124 LILLESTRØM H.D.				
PERSONER PERSONS		MENN MALES	KVINNER FEMALES	PERSONER PERSONS		MENN MALES	KVINNER FEMALES	PERSONER PERSONS		MENN MALES	KVINNER FEMALES	PERSONAL CHARACTERISTICS
I ALT TOTAL	PST. P.C.			I ALT TOTAL	PST. P.C.			I ALT TOTAL	PST. P.C.			
43026	100,0	21834	21192	636980	100,0	299929	337051	69154	100,0	35073	34081	TOTAL POPULATION
1,1	.	1,1	1,1	16,4	.	15,6	17,3	1,8	.	1,8	1,7	P.C. OF THE WHOLE COUNTRY
												LIVING IN:
27537	64,0	13777	13760	624856	98,1	293718	331138	47995	69,4	24099	23896	DENSELY POPULATED AREA
15489	36,0	8057	7432	12124	1,9	6211	5913	21159	30,6	10974	10185	SPARSELY POPULATED AREA
												AGE
8564	19,9	4392	4172	83702	13,1	42908	40794	12947	18,7	6760	6187	0- 9 YEARS
3455	8,0	1831	1624	40461	6,4	20654	19807	5317	7,7	2693	2624	10-14 YEARS
3097	7,2	1614	1483	41095	6,5	20157	20938	4592	6,6	2321	2271	15-19 YEARS
3645	8,5	1839	1806	58356	9,2	27260	31096	5258	7,6	2645	2613	20-24 YEARS
20983	48,8	10683	10300	336513	52,8	160625	175888	35140	50,8	17949	17191	25-66 YEARS
3282	7,6	1475	1807	76853	12,1	28325	48528	5900	8,5	2705	3195	67 YEARS AND OVER
												MARITAL STATUS
19193	44,6	10398	8795	264059	41,5	128629	135430	29265	42,3	15858	13407	UNMARRIED
21404	49,7	10702	10702	306788	48,2	153497	153291	35886	51,9	17972	17914	MARRIED
2429	5,6	734	1695	66133	10,4	17803	48330	4003	5,8	1243	2760	PREVIOUSLY MARRIED
30346	100,0	15268	15078	505171	100,0	232371	272800	49914	100,0	25109	24805	PERSONS 16 YEARS AND OVER
												HIGHEST EDUCATION
												BY LEVEL
18008	59,3	7980	10028	262734	52,0	105002	157732	34804	69,7	15915	18889	SECOND LEVEL, GRADE 7-9
5358	17,7	2632	2726	94847	18,8	39027	55820	6904	13,8	3636	3268	SECOND LEVEL, GRADE 10
3810	12,6	2506	1304	77385	15,3	44203	33182	4526	9,1	3021	1505	SECOND LEVEL, GR. 11-12
1585	5,2	845	740	37869	7,5	19398	18471	2286	4,6	1411	875	THIRD LEVEL, GRADE 13-14
1418	4,7	1206	212	27895	5,5	22694	5201	1231	2,5	1036	195	THIRD LEVEL, GRADE 15 AND OVER
												BY SUBJECT
19403	63,9	8453	10950	325723	64,5	129518	196 05	34705	69,5	15674	19031	GENERAL PROGRAMMES
380	1,3	192	188	11627	2,3	5837	5790	359	0,7	190	169	HUMANITIES PROGR. ETC.
647	2,1	222	425	8714	1,7	2356	6358	796	1,6	300	496	PROGRAMMES IN EDUCATION
2327	7,7	971	1356	54942	10,9	25598	29344	3744	7,5	1606	2138	BUSINESS ADM., SOCIAL AND BEHAVI., LAW PROGR.
3281	10,8	2889	392	53869	10,7	47344	6525	5401	10,8	4865	536	TRADE, CRAFT, MATHEMAT. AND ENGINEERING PROGR.
599	2,0	469	130	7879	1,6	5861	2018	742	1,5	567	175	COMMUNICATIONS PROGR.
676	2,2	91	585	17650	3,5	3198	14452	882	1,8	128	754	MEDICAL, PARAM. PROGR.
1424	4,7	1332	92	3505	0,7	3127	378	1013	2,0	980	33	AGRIC., FORESTRY PROGR.
1442	4,8	550	892	16821	3,3	7485	9336	2109	4,2	709	1400	SERVICE, MILITA. PROGR.
167	0,6	99	68	4441	0,9	2047	2394	163	0,3	90	73	NOT REPORTED/NO EDUCATION
												SOURCE OF LIVELIHOOD
16923	55,8	12185	4738	279636	55,4	177104	102532	28333	56,8	20510	7823	INCOME FROM OWN WORK
4034	13,3	1716	2318	90924	18,0	31595	59329	7039	14,1	2988	4051	PENSION, SOCIAL SEC. FUND
496	1,6	358	138	9934	2,0	5913	4021	529	1,1	344	185	PROPERTY, LOAN, BENEFITS
6993	23,0	45	6948	90647	17,9	943	89704	11472	23,0	46	11426	HOUSEWORK IN OWN HOME
1900	6,3	964	936	34030	6,7	16816	17214	2541	5,1	1221	1320	SUPPORT
												ECONOMIC ACTIVITY
19397	63,9	12840	6557	325719	64,5	191285	134434	31581	63,3	21317	10264	WITH ECONOMIC ACTIVITY
180	0,6	56	124	3952	0,8	1230	2722	240	0,5	54	186	UNDER 100 WORKING HOURS
1291	4,3	423	868	22666	4,5	8230	14436	1845	3,7	612	1233	100-499 WORKING HOURS
1527	5,0	402	1125	24536	4,9	7087	17449	2246	4,5	633	1613	500-999 WORKING HOURS
16397	54,0	11958	4439	274516	54,3	174709	99807	27250	54,6	20018	7232	1000 W. HOURS AND MORE
14158	46,7	10878	3280	236980	46,9	158612	78368	23556	47,2	18250	5306	OF WHICH: FULL TIME
2	0,0	1	1	49	0,0	29	20	-	-	-	-	W. HOURS NOT REPORTED
10949	36,1	2428	8521	179452	35,5	41086	138366	18333	36,7	3792	14541	NO ECONOMIC ACTIVITY
19215	100,0	12783	6432	321718	100,0	190026	131692	31341	100,0	21263	10078	PERSONS 16 YEARS AND OVER WITH 100 W. HOURS OR MORE
												INDUSTRY
1573	8,2	1153	420	1825	0,6	1361	464	2112	6,7	1496	616	AGRICULTURE
92	0,5	90	2	257	0,1	244	13	336	1,1	331	5	FORESTRY ETC.
30	0,2	30	-	67	0,0	61	6	-	-	-	-	FISHING ETC. AND WHALING
35	0,2	34	1	299	0,1	240	59	107	0,3	99	8	MINING AND QUARRYING
4201	21,9	3185	1016	73200	22,8	53199	20001	9167	29,2	7077	2090	MANUFACTURING
1674	8,7	1616	58	17339	5,4	16123	1216	2283	7,3	2185	98	CONSTRUCTION
222	1,2	196	26	3083	1,0	2644	439	309	1,0	288	21	ELECTR., GAS, WATER S.PLY
3096	16,1	1746	1350	64757	20,1	34902	29855	4985	15,9	2782	2203	WHOLESALE, RETAIL TRADE
660	3,4	309	351	13778	4,3	6274	7504	946	3,0	457	489	FINANCIAL INSTITUTIONS
24	0,1	15	9	1354	0,4	943	411	54	0,2	26	28	REAL ESTATE
431	2,2	366	65	9331	2,9	7289	2042	353	1,1	305	48	WATER TRANSPORT
1440	7,5	1113	327	22765	7,1	16541	6224	2613	8,3	2111	502	OTHER TRANSPORT AND COM.
1255	6,5	952	303	22287	6,9	14975	7312	2270	7,2	1719	551	GOVERNMENT SERVICES
3713	19,3	1778	1935	74495	23,2	29843	44652	4740	15,1	2123	2617	COMMUNITY, BUSINESS SERV.
160	0,8	1	159	2845	0,9	44	2801	250	0,8	3	247	DOMESTIC SERVICES
598	3,1	190	408	13218	4,1	4729	8489	742	2,4	202	540	OTHER SERVICES
11	0,1	9	2	818	0,3	614	204	74	0,2	59	15	NOT REPORTED
												STATUS
16520	86,0	10801	5719	299073	93,0	172830	126243	27467	87,6	18367	9100	EMPLOYEE
2102	10,9	1883	219	20418	6,3	16906	3512	2990	9,5	2740	250	WORKING PROPRIETOR
592	3,1	98	494	2209	0,7	280	1929	882	2,8	154	728	UNPAID FAMILY WORKER
1	0,0	1	-	18	0,0	10	8	2	0,0	2	-	NOT REPORTED

TABELL 1 (FORTS.). PERSONSTATISTIKK. HANDELSFELT, HANDELSOMRÅDER OG HANDELSDISTRIKTER

PERSONKJENNEMERKER	125 BRANDBU H.D. PERSONER PERSONS I ALT TOTAL	PST. P.C.	MENN MALES	KVINNER FEMALES	126 ØVRE ROMERIKE H.D. PERSONER PERSONS I ALT TOTAL	PST. P.C.	MENN MALES	KVINNER FEMALES	127 KONGSVINGER H.D. PERSONER PERSONS I ALT TOTAL	PST. P.C.	MENN MALES	KVINNER FEMALES
FOLKEMENGDE I ALT	17893	100,0	9153	8740	51059	100,0	25895	25164	38771	100,0	19831	18940
I PROSENT AV HELE LANDET	0,5	.	0,5	0,4	1,3	.	1,3	1,3	1,0	.	1,0	1,0
BOSATTE I:												
TETTBYGD STRØK	5993	33,5	2995	2998	23428	45,9	11701	11727	12145	31,3	5873	6272
SPREDTBYGD STRØK	11900	66,5	6158	5742	27631	54,1	14194	13437	26626	68,7	13958	12668
ALDER												
0- 9 ÅR	2937	16,4	1522	1415	8773	17,2	4420	4353	5285	13,6	2724	2561
10-14 ÅR	1502	8,4	752	750	4135	8,1	2105	2030	2919	7,5	1464	1455
15-19 ÅR	1436	8,0	770	666	3795	7,4	1936	1859	2831	7,3	1491	1340
20-24 ÅR	1230	6,9	669	561	3902	7,6	2094	1808	2676	6,9	1461	1215
25-66 ÅR	8482	47,4	4278	4204	24883	48,7	12735	12148	19685	50,8	10046	9639
67 ÅR OG OVER	2306	12,9	1162	1144	5571	10,9	2605	2966	5375	13,9	2645	2730
EKTESKAPELIG STATUS												
UGIFT	7911	44,2	4318	3593	22567	44,2	12227	10340	15992	41,2	8977	7015
GIFT	8820	49,3	4414	4406	25280	49,5	12644	12636	19883	51,3	9939	9944
FØR GIFT	1162	6,5	421	741	3212	6,3	1024	2188	2896	7,5	915	1981
PERSONER 16 ÅR OG OVER ..	13129	100,0	6714	6415	37303	100,0	18946	18357	29946	100,0	15323	14623
HØYESTE UTDANNING												
ETTER NIVÅ												
UNGDOMSSKOLENIVÅ	10194	77,6	5055	5139	27627	74,1	13076	14551	24309	81,2	12084	12225
GYMNASNIVÅ I	1575	12,0	837	738	4964	13,3	2831	2133	3239	10,8	1803	1436
GYMNASNIVÅ II OG III ..	725	5,5	460	265	2712	7,3	1833	879	1231	4,1	779	452
UNIVERSITETS- OG HØGSKOLENIVÅ I	323	2,5	146	177	1021	2,7	536	485	648	2,2	311	337
UNIVERSITETS- OG HØGSKOLENIVÅ II OG HØYERE	204	1,6	166	38	676	1,8	532	144	326	1,1	260	66
ETTER FAGFELT												
ALLMENT FAGFELT	10130	77,2	4902	5228	27036	72,5	12890	14146	24187	80,8	11906	12281
HUMANIORA OG ESTETIKK .	57	0,4	41	16	230	0,6	110	120	108	0,4	65	43
UNDERVISNING	259	2,0	117	142	620	1,7	255	365	439	1,5	189	250
ADMINISTRASJ., ØKONOMI, SAMFUNNSV.SKAP OG JUS .	623	4,7	288	335	1907	5,1	877	1030	1132	3,8	551	581
INDUSTRI, HÅNDVERK, NATURV.SKAP OG TEKNIKK	723	5,5	630	93	2219	5,9	1948	271	1467	4,9	1292	175
SAMFERDSEL	118	0,9	90	28	384	1,0	284	100	232	0,8	185	47
HELSEVERN	177	1,3	35	142	600	1,6	100	500	426	1,4	84	342
JORDBR., SKOGBR., FISKE	472	3,6	462	10	1452	3,9	1413	39	803	2,7	772	31
TJENESTEYTING, FORSVAR	462	3,5	99	363	2552	6,8	931	1621	959	3,2	193	766
UOPPGITT/INGEN UTDANNING	108	0,8	50	58	303	0,8	138	165	193	0,6	86	107
KILDE TIL LIVSOPPHOLD												
INNTEKT AV EGET ARBEID ..	6240	47,5	4877	1363	19437	52,1	14541	4896	14146	47,2	11163	2983
PENSJON, TRYGD	2752	21,0	1300	1452	6864	18,4	3088	3776	6552	21,9	3106	3446
FORMUE, LÅN, STIPEND M.V.	213	1,6	127	86	501	1,3	299	202	412	1,4	258	154
HUSARBEID I HJEMMET	3064	23,3	10	3054	8507	22,8	25	8482	7272	24,3	24	7248
FORSØRGET	860	6,6	400	460	1994	5,3	993	1001	1564	5,2	772	792
INNTEKTSGIVENDE ARBEID												
MED INNTEKTSGIVENDE ARB.	7308	55,7	5180	2128	22088	59,2	15254	6834	17089	57,1	11996	5093
UNDER 100 ARBEIDSTIMER .	55	0,4	17	38	142	0,4	40	102	220	0,7	101	119
100-499 ARBEIDSTIMER ...	378	2,9	147	231	1302	3,5	441	861	1232	4,1	460	772
500-999 ARBEIDSTIMER ...	760	5,8	269	491	2008	5,4	638	1370	2093	7,0	677	1416
1000 ARBEIDSTIMER OG MER	6114	46,6	4747	1367	18624	49,9	14124	4500	13543	45,2	10757	2786
AV DETTE: HELTIDSARBEID	5038	38,4	4135	903	15960	42,8	12763	3197	11181	37,3	9215	1966
UOPPGITT ARBEIDSTID	1	0,0	-	1	12	0,0	11	1	1	0,0	1	-
UTEN INNTEKTSGIVENDE ARB.	5821	44,3	1534	4287	15215	40,8	3692	11523	12857	42,9	3327	9530
PERSONER 16 ÅR OG OVER MED 100 ARBEIDST. OG MER	7252	100,0	5163	2089	21934	100,0	15203	6731	16868	100,0	11894	4974
NÆRING												
JORDBRUK	1399	19,3	930	469	3005	13,7	2087	918	2860	17,0	1740	1120
SKOGBRUK M.V.	219	3,0	213	6	463	2,1	451	12	1290	7,6	1251	39
FISKE M.V. OG HVALFANGST	-	-	-	-	4	0,0	3	1	2	0,0	2	-
BERGVERKSDRIFT M.V.	4	0,1	4	-	39	0,2	37	2	47	0,3	44	3
INDUSTRI	1372	18,9	1131	241	5200	23,7	4048	1152	3956	23,5	3184	772
BYGGE- OG ANLEGGSVIRKS. .	1101	15,2	1082	19	2211	10,1	2166	45	2049	12,1	2022	27
KRAFT- OG VANNFORS. M.V.	42	0,6	36	6	175	0,8	159	16	114	0,7	105	9
VAREHANDEL	831	11,5	481	350	2687	12,3	1476	1211	1968	11,7	1062	906
FINANSINSTITUSJONER	131	1,8	60	71	455	2,1	199	256	217	1,3	115	102
EIENDOMSDRIFT	4	0,1	4	-	11	0,1	5	6	3	0,0	2	1
SJØTRANSPORT	78	1,1	72	6	206	0,9	186	20	105	0,6	94	11
ANNEN SAMFERDSEL	628	8,7	499	129	1611	7,3	1309	302	1177	7,0	1002	175
OFF. ADM. OG FORSVAR	273	3,8	215	58	2288	10,4	1910	378	717	4,3	515	202
OFF. OG PRIVAT TJ.YTING .	902	12,4	363	539	2575	11,7	989	1586	1696	10,1	655	1041
LØNT HUSARBEID	58	0,8	-	58	277	1,3	5	272	231	1,4	-	231
ANNEN TJENESTEYTING	200	2,8	63	137	708	3,2	156	552	429	2,5	95	334
UOPPGITT	10	0,1	10	-	19	0,1	17	2	7	0,0	6	1
YRKESSTATUS												
ANSATT	5203	71,7	3749	1454	17652	80,5	12156	5496	12893	76,4	9277	3616
SELVSTENDIG	1387	19,1	1269	118	3078	14,0	2837	241	2649	15,7	2426	223
FAMILIEMEDLEM	662	9,1	145	517	1202	5,5	208	994	1326	7,9	191	1135
UOPPGITT	-	-	-	-	2	0,0	2	-	-	-	-	-

POPULATION STATISTICS. TRADE FIELDS, TRADE AREAS AND TRADE DISTRICTS

13 M. OG N. HEDMARK H.O.				131 HAMAR H.D.				132 FLISA H.D.				
PERSONER PERSONS		MENN MALES	KVIN-NER FE-MALES	PERSONER PERSONS		MENN MALES	KVIN-NER FE-MALES	PERSONER PERSONS		MENN MALES	KVIN-NER FE-MALES	PERSONAL CHARACTERISTICS
I ALT TOTAL	PST. P.C.			I ALT TOTAL	PST. P.C.			I ALT TOTAL	PST. P.C.			
140152	100,0	70866	69286	76861	100,0	38479	38382	14058	100,0	7280	6778	TOTAL POPULATION
3,6	.	3,7	3,6	2,0	.	2,0	2,0	0,4	.	0,4	0,3	P.C. OF THE WHOLE COUNTRY
												LIVING IN:
56468	40,3	27318	29150	37703	49,1	18288	19415	2711	19,3	1326	1385	DENSELY POPULATED AREA
83684	59,7	43548	40136	39158	50,9	20191	18967	11347	80,7	5954	5393	SPARSELY POPULATED AREA
												AGE
21242	15,2	10926	10316	11947	15,5	6156	5791	2036	14,5	1022	1014	0- 9 YEARS
11137	7,9	5614	5523	6039	7,9	3102	2937	1123	8,0	557	566	10-14 YEARS
10870	7,8	5540	5330	6000	7,8	3017	2983	1083	7,7	555	528	15-19 YEARS
9946	7,1	5380	4566	5848	7,6	3083	2765	889	6,3	529	360	20-24 YEARS
69273	49,4	35007	34266	38137	49,6	19042	19095	7016	49,9	3667	3349	25-66 YEARS
17684	12,6	8399	9285	8890	11,6	4079	4811	1911	13,6	950	961	67 YEARS AND OVER
												MARITAL STATUS
61504	43,9	33384	28120	33627	43,8	17856	15771	6143	43,7	3489	2654	UNMARRIED
68829	49,1	34425	34404	38131	49,6	19061	19070	6870	48,9	3442	3428	MARRIED
9819	7,0	3057	6762	5103	6,6	1562	3541	1045	7,4	349	696	PREVIOUSLY MARRIED
105501	100,0	53217	52284	57618	100,0	28598	29020	10680	100,0	5602	5078	PERSONS 16 YEARS AND OVER
												HIGHEST EDUCATION BY LEVEL
79618	75,5	38505	41113	41906	72,7	19681	22225	8602	80,5	4376	4226	SECOND LEVEL, GRADE 7-9
13695	13,0	7414	6281	8042	14,0	4287	3755	1191	11,2	701	490	SECOND LEVEL, GRADE 10
6296	6,0	3750	2546	4001	6,9	2400	1601	428	4,0	256	172	SECOND LEVEL, GR. 11-12
3032	2,9	1507	1525	1877	3,3	972	905	217	2,0	98	119	THIRD LEVEL, GRADE 13-14
1879	1,8	1516	363	1068	1,9	873	195	150	1,4	124	26	THIRD LEVEL, GRADE 15 AND OVER
												BY SUBJECT
78036	74,0	36885	41151	42063	73,0	19405	22658	8518	79,8	4267	4251	GENERAL PROGRAMMES
557	0,5	330	227	332	0,6	188	144	39	0,4	24	15	HUMANITIES PROGR. ETC.
2066	2,0	894	1172	1108	1,9	446	662	174	1,6	79	95	PROGRAMMES IN EDUCATION
4907	4,7	2381	2526	2969	5,2	1393	1576	409	3,8	215	194	BUSINESS ADM., SOCIAL AND BEHAVI., LAW PROGR.
6956	6,6	6138	818	4017	7,0	3534	483	473	4,4	419	54	TRADE, CRAFT, MATHEMAT. AND ENGINEERING PROGR.
878	0,8	683	195	580	1,0	468	112	43	0,4	33	10	COMMUNICATIONS PROGR.
2111	2,0	337	1774	1265	2,2	207	1058	126	1,2	20	106	MEDICAL, PARAM. PROGR.
4179	4,0	4002	177	2156	3,7	2025	131	368	3,4	361	7	AGRIC., FORESTRY PROGR.
4830	4,6	1042	3788	2404	4,2	547	1857	438	4,1	137	301	SERVICE, MILITA. PROGR.
981	0,9	525	456	724	1,3	385	339	92	0,9	47	45	NOT REPORTED/NO EDUCATION
												SOURCE OF LIVELIHOOD
52016	49,3	39058	12958	28515	49,5	21241	7274	4898	45,9	4002	896	INCOME FROM OWN WORK
21267	20,2	9583	11684	10869	18,9	4807	6062	2416	22,6	1145	1271	PENSION, SOCIAL SEC. FUND
1747	1,7	1118	629	931	1,6	612	319	131	1,2	87	44	PROPERTY, LOAN, BENEFITS
23456	22,2	71	23385	13410	23,3	35	13375	2524	23,6	7	2517	HOUSEWORK IN OWN HOME
7015	6,6	3387	3628	3893	6,8	1903	1990	711	6,7	361	350	SUPPORT
												ECONOMIC ACTIVITY
61827	58,6	42104	19723	33266	57,7	22595	10671	5869	55,0	4345	1524	WITH ECONOMIC ACTIVITY
648	0,6	240	408	343	0,6	112	231	100	0,9	44	56	UNDER 100 WORKING HOURS
4731	4,5	1816	2915	2441	4,2	842	1599	518	4,9	221	297	100-499 WORKING HOURS
6394	6,1	2293	4101	2949	5,1	976	1973	614	5,7	275	339	500-999 WORKING HOURS
50052	47,4	37754	12298	27531	47,8	20664	6867	4637	43,4	3805	832	1000 W. HOURS AND MORE
40573	38,5	32734	7839	23269	40,4	18383	4886	3696	34,6	3191	505	OF WHICH: FULL TIME
2	0,0	1	1	2	0,0	1	1	-	-	-	-	W. HOURS NOT REPORTED
43674	41,4	11113	32561	24352	42,3	6003	18349	4811	45,0	1257	3554	NO ECONOMIC ACTIVITY
61177	100,0	41863	19314	32921	100,0	22482	10439	5769	100,0	4301	1468	PERSONS 16 YEARS AND OVER WITH 100 W. HOURS OR MORE
												INDUSTRY
11996	19,6	7571	4425	4893	14,9	3429	1464	1144	19,8	755	389	AGRICULTURE
2641	4,3	2495	146	547	1,7	527	20	477	8,3	452	25	FORESTRY ETC.
5	0,0	4	1	3	0,0	2	1	-	-	-	-	FISHING ETC. AND WHALING
413	0,7	379	34	34	0,1	32	2	48	0,8	45	3	MINING AND QUARRYING
13848	22,6	11379	2469	9308	28,3	7502	1806	1044	18,1	922	122	MANUFACTURING
6127	10,0	6018	109	2900	8,8	2844	56	897	15,5	895	2	CONSTRUCTION
517	0,8	475	42	263	0,8	235	28	40	0,7	38	2	ELECTR., GAS, WATER S.PLY
7022	11,5	3632	3390	4285	13,0	2299	1986	520	9,0	261	259	WHOLESALE, RETAIL TRADE
863	1,4	478	385	514	1,6	285	229	79	1,4	43	36	FINANCIAL INSTITUTIONS
26	0,0	14	12	18	0,1	10	8	1	0,0	-	1	REAL ESTATE
576	0,9	525	51	321	1,0	293	28	60	1,0	56	4	WATER TRANSPORT
3623	5,9	3008	615	2053	6,2	1755	298	315	5,5	267	48	OTHER TRANSPORT AND COM.
2899	4,7	2313	586	1547	4,7	1214	333	355	6,2	282	73	GOVERNMENT SERVICES
7662	12,5	3007	4655	4601	14,0	1731	2870	583	10,1	251	332	COMMUNITY, BUSINESS SERV.
904	1,5	1	903	508	1,5	1	507	78	1,4	-	78	DOMESTIC SERVICES
1976	3,2	503	1473	1098	3,3	302	796	123	2,1	30	93	OTHER SERVICES
79	0,1	61	18	28	0,1	21	7	5	0,1	4	1	NOT REPORTED
												STATUS
45970	75,1	31790	14180	26961	81,9	18259	8702	4131	71,6	3121	1010	EMPLOYEE
9669	15,8	8832	837	4268	13,0	3899	369	1173	20,3	1079	94	WORKING PROPRIETOR
5538	9,1	1241	4297	1692	5,1	324	1368	465	8,1	101	364	UNPAID FAMILY WORKER
-	-	-	-	-	-	-	-	-	-	-	-	NOT REPORTED

TABELL 1 (FORTS.). PERSONSTATISTIKK. HANDELSFELT, HANDELSOMRÅDER OG HANDELSDISTRIKTER

PERSONKJENNEMERKER	133 ELVERUM H.D. PERSONER PERSONS I ALT TOTAL	PST. P.C.	MENN MALES	KVINNER FEMALES	134 TYNSET H.D. PERSONER PERSONS I ALT TOTAL	PST. P.C.	MENN MALES	KVINNER FEMALES	14 GUDBRANDSDALEN H.D. PERSONER PERSONS I ALT TOTAL	PST. P.C.	MENN MALES	KVINNER FEMALES
FOLKEMENGDE I ALT	32119	100,0	16317	15802	17114	100,0	8790	8324	66713	100,0	33635	33078
I PROSENT AV HELE LANDET	0,8	.	0,8	0,8	0,4	.	0,5	0,4	1,7	.	1,7	1,7
BOSATTE I:												
TETTBYGD STRØK	12149	37,8	5814	6335	3905	22,8	1890	2015	26798	40,2	12835	13963
SPREDTBYGD STRØK	19970	62,2	10503	9467	13209	77,2	6900	6309	39915	59,8	20800	19115
ALDER												
0- 9 ÅR	4696	14,6	2412	2284	2563	15,0	1336	1227	10385	15,6	5360	5025
10-14 ÅR	2528	7,9	1265	1263	1447	8,5	690	757	5443	8,2	2771	2672
15-19 ÅR	2387	7,4	1224	1163	1400	8,2	744	656	5154	7,7	2667	2487
20-24 ÅR	2199	6,8	1160	1039	1010	5,9	608	402	4779	7,2	2508	2271
25-66 ÅR	15979	49,7	8136	7843	8141	47,6	4162	3979	32355	48,5	16195	16160
67 ÅR OG OVER	4330	13,5	2120	2210	2553	14,9	1250	1303	8597	12,9	4134	4463
EKTESKAPELIG STATUS												
UGIFT	13740	42,8	7574	6166	7994	46,7	4465	3529	30781	46,1	16478	14303
GIFT	15937	49,6	7976	7961	7891	46,1	3946	3945	31703	47,5	15841	15862
FØR GIFT	2442	7,6	767	1675	1229	7,2	379	850	4229	6,3	1316	2913
PERSONER 16 ÅR OG OVER ..	24405	100,0	12393	12012	12798	100,0	6624	6174	49764	100,0	24909	24855
HØYESTE UTDANNING												
ETTER NIVÅ												
UNGDOMSSKOLENIVÅ	18893	77,4	9373	9520	10217	79,8	5075	5142	37818	76,0	18182	19636
GYMNASNIVÅ I	3014	12,3	1556	1458	1448	11,3	870	578	6335	12,7	3381	2954
GYMNASNIVÅ II OG III ..	1264	5,2	726	538	603	4,7	368	235	3103	6,2	1855	1248
UNIVERSITETS- OG HØGSKOLENIVÅ I	626	2,6	289	337	312	2,4	148	164	1386	2,8	653	733
UNIVERSITETS- OG HØGSKOLENIVÅ II OG HØYERE	477	2,0	375	102	184	1,4	144	40	893	1,8	722	171
ETTER FAGFELT												
ALLMENT FAGFELT	18810	77,1	9089	9721	8645	67,5	4124	4521	36326	73,0	17006	19320
HUMANIORA OG ESTETIKK .	118	0,5	77	41	68	0,5	41	27	261	0,5	157	104
UNDERVISNING	492	2,0	229	263	292	2,3	140	152	1018	2,0	448	570
ADMINISTRASJ., ØKONOMI, SAMFUNNSV.SKAP OG JUS .	1070	4,4	543	527	459	3,6	230	229	2098	4,2	1056	1042
INDUSTRI, HÅNDVERK, NATURV.SKAP OG TEKNIKK	1280	5,2	1165	115	1186	9,3	1020	166	4001	8,0	3329	672
SAMFERDSEL	180	0,7	124	56	75	0,6	58	17	322	0,6	215	107
HELSEVERN	539	2,2	81	458	181	1,4	29	152	887	1,8	186	701
JORDBR., SKOGBR., FISKE	776	3,2	747	29	879	6,9	869	10	1955	3,9	1899	56
TJENESTEYTING, FORSVAR	1009	4,1	264	745	979	7,6	94	885	2667	5,4	497	2170
UOPPGITT/INGEN UTDANNING	131	0,5	74	57	34	0,3	19	15	229	0,5	116	113
KILDE TIL LIVSOPPHOLD												
INNTEKT AV EGET ARBEID ..	12024	49,3	9057	2967	6579	51,4	4758	1821	25121	50,5	18497	6624
PENSJON, TRYGD	5252	21,5	2421	2831	2730	21,3	1210	1520	9674	19,4	4154	5520
FORMUE, LÅN, STIPEND M.V.	396	1,6	240	156	289	2,3	179	110	1014	2,0	647	367
HUSARBEID I HJEMMET	5204	21,3	17	5187	2318	18,1	12	2306	10764	21,6	31	10733
FORSØRGET	1529	6,3	658	871	882	6,9	465	417	3191	6,4	1580	1611
INNTEKTSGIVENDE ARBEID												
MED INNTEKTSGIVENDE ARB.	14052	57,6	9746	4306	8640	67,5	5418	3222	29863	60,0	19726	10137
UNDER 100 ARBEIDSTIMER .	119	0,5	51	68	86	0,7	33	53	294	0,6	96	198
100-499 ARBEIDSTIMER ...	964	4,0	411	553	808	6,3	342	466	2265	4,6	811	1454
500-999 ARBEIDSTIMER ...	1349	5,5	560	789	1482	11,6	482	1000	3660	7,4	1132	2528
1000 ARBEIDSTIMER OG MER	11620	47,6	8724	2896	6264	48,9	4561	1703	23643	47,5	17686	5957
AV DETTE: HELTIDSARBEID	8987	36,8	7287	1700	4621	36,1	3873	748	19196	38,6	15499	3697
UOPPGITT ARBEIDSTID	-	-	-	-	-	-	-	-	1	0,0	1	-
UTEN INNTEKTSGIVENDE ARB.	10353	42,4	2647	7706	4158	32,5	1206	2952	19901	40,0	5183	14718
PERSONER 16 ÅR OG OVER MED 100 ARBEIDST. OG MER	13933	100,0	9695	4238	8554	100,0	5385	3169	29568	100,0	19629	9939
NÆRING												
JORDBRUK	2189	15,7	1257	932	3770	44,1	2130	1640	8288	28,0	5245	3043
SKOGBRUK M.V.	1325	9,5	1261	64	292	3,4	255	37	250	0,8	244	6
FISKE M.V. OG HVALFANGST	1	0,0	1	-	1	0,0	1	-	7	0,0	6	1
BERGVERKSDRIFT M.V.	13	0,1	13	-	318	3,7	289	29	279	0,9	275	4
INDUSTRI	2841	20,4	2427	414	655	7,7	528	127	4815	16,3	3980	835
BYGGE- OG ANLEGGSVIRKS. .	1582	11,4	1564	18	748	8,7	715	33	3001	10,1	2960	41
KRAFT- OG VANNFORS. M.V.	133	1,0	123	10	81	0,9	79	2	411	1,4	380	31
VAREHANDEL	1582	11,4	752	830	635	7,4	320	315	2945	10,0	1570	1375
FINANSINSTITUSJONER	189	1,4	104	85	81	0,9	46	35	344	1,2	209	135
EIENDOMSDRIFT	7	0,1	4	3	-	-	-	-	19	0,1	12	7
SJØTRANSPORT	124	0,9	110	14	71	0,8	66	5	244	0,8	217	27
ANNEN SAMFERDSEL	854	6,1	676	178	401	4,7	310	91	1622	5,5	1291	331
OFF. ADM. OG FORSVAR	692	5,0	564	128	305	3,6	253	52	1575	5,3	1302	273
OFF. OG PRIVAT TJ.YTING .	1702	12,2	698	1004	776	9,1	327	449	3617	12,2	1427	2190
LØNT HUSARBEID	179	1,3	-	179	139	1,6	-	139	377	1,3	-	377
ANNEN TJENESTEYTING	492	3,5	118	374	263	3,1	53	210	1753	5,9	493	1260
UOPPGITT	28	0,2	23	5	18	0,2	13	5	21	0,1	18	3
YRKESSTATUS												
ANSATT	10566	75,8	7522	3044	4312	50,4	2888	1424	19744	66,8	13259	6485
SELVSTENDIG	2134	15,3	1924	210	2094	24,5	1930	164	5741	19,4	5341	400
FAMILIEMEDLEM	1233	8,8	249	984	2148	25,1	567	1581	4083	13,8	1029	3054
UOPPGITT	-	-	-	-	-	-	-	-	-	-	-	-

POPULATION STATISTICS. TRADE FIELDS, TRADE AREAS AND TRADE DISTRICTS

141 LILLEHAMMER H.D.				142 VINSTRA/VRLEBRU H.D.				143 OTTA H.D.				
PERSONER PERSONS		MENN MALES	KVINNER FEMALES	PERSONER PERSONS		MENN MALES	KVINNER FEMALES	PERSONER PERSONS		MENN MALES	KVINNER FEMALES	PERSONAL CHARACTERISTICS
I ALT TOTAL	PST. P.C.			I ALT TOTAL	PST. P.C.			I ALT TOTAL	PST. P.C.			
30747	100,0	15107	15640	14626	100,0	7511	7115	21340	100,0	11017	10323	TOTAL POPULATION
0,8	.	0,8	0,8	0,4	.	0,4	0,4	0,6	.	0,6	0,5	P.C. OF THE WHOLE COUNTRY
												LIVING IN:
16852	54,8	7938	8914	4244	29,0	2102	2142	5702	26,7	2795	2907	DENSELY POPULATED AREA
13895	45,2	7169	6726	10382	71,0	5409	4973	15638	73,3	8222	7416	SPARSELY POPULATED AREA
												AGE
4825	15,7	2508	2317	2208	15,1	1132	1076	3352	15,7	1720	1632	0- 9 YEARS
2434	7,9	1227	1207	1176	8,0	607	569	1833	8,6	937	896	10-14 YEARS
2223	7,2	1130	1093	1186	8,1	615	571	1745	8,2	922	823	15-19 YEARS
2326	7,6	1161	1165	992	6,8	545	447	1461	6,8	802	659	20-24 YEARS
15233	49,5	7413	7820	7015	48,0	3596	3419	10107	47,4	5186	4921	25-66 YEARS
3706	12,1	1668	2038	2049	14,0	1016	1033	2842	13,3	1450	1392	67 YEARS AND OVER
												MARITAL STATUS
13783	44,8	7055	6728	6849	46,8	3783	3066	10149	47,6	5640	4509	UNMARRIED
14952	48,6	7462	7490	6890	47,1	3450	3440	9861	46,2	4929	4932	MARRIED
2012	6,5	590	1422	887	6,1	278	609	1330	6,2	448	882	PREVIOUSLY MARRIED
23010	100,0	11118	11892	10994	100,0	5634	5360	15760	100,0	8157	7603	PERSONS 16 YEARS AND OVER
												HIGHEST EDUCATION BY LEVEL
16238	70,6	7390	8348	8874	80,7	4408	4466	12706	80,6	6384	6322	SECOND LEVEL, GRADE 7-9
3309	14,4	1668	1641	1207	11,0	685	522	1819	11,5	1028	791	SECOND LEVEL, GRADE 10
1959	8,5	1146	813	517	4,7	313	204	627	4,0	396	231	SECOND LEVEL, GR. 11-12
809	3,5	372	437	232	2,1	116	116	345	2,2	165	180	THIRD LEVEL, GRADE 13-14
586	2,5	485	101	123	1,1	91	32	184	1,2	146	38	THIRD LEVEL, GRADE 15 AND OVER
												BY SUBJECT
16158	70,2	7138	9020	8734	79,4	4284	4450	11434	72,6	5584	5850	GENERAL PROGRAMMES
160	0,7	90	70	51	0,5	33	18	50	0,3	34	16	HUMANITIES PROGR. ETC.
481	2,1	201	280	210	1,9	98	112	327	2,1	149	178	PROGRAMMES IN EDUCATION
1237	5,4	594	643	367	3,3	191	176	494	3,1	271	223	BUSINESS ADM., SOCIAL AND BEHAVI., LAW PROGR.
2016	8,8	1676	340	550	5,0	452	98	1435	9,1	1201	234	TRADE, CRAFT, MATHEMAT. AND ENGINEERING PROGR.
177	0,8	107	70	51	0,5	39	12	94	0,6	69	25	COMMUNICATIONS PROGR.
651	2,8	135	516	96	0,9	19	77	140	0,9	32	108	MEDICAL, PARAM. PROGR.
828	3,6	798	30	455	4,1	442	13	672	4,3	659	13	AGRIC., FORESTRY PROGR.
1193	5,2	322	871	439	4,0	55	384	1035	6,6	120	915	SERVICE, MILITA. PROGR.
109	0,5	57	52	41	0,4	21	20	79	0,5	38	41	NOT REPORTED/NO EDUCATION
												SOURCE OF LIVELIHOOD
11770	51,2	8427	3343	5399	49,1	4110	1289	7952	50,5	5960	1992	INCOME FROM OWN WORK
4073	17,7	1637	2436	2367	21,5	1039	1328	3234	20,5	1478	1756	PENSION, SOCIAL SEC. FUND
499	2,2	311	188	234	2,1	139	95	281	1,8	197	84	PROPERTY, LOAN, BENEFITS
5152	22,4	18	5134	2351	21,4	3	2348	3261	20,7	10	3251	HOUSEWORK IN OWN HOME
1516	6,6	725	791	643	5,8	343	300	1032	6,5	512	520	SUPPORT
												ECONOMIC ACTIVITY
13976	60,7	8975	5001	6401	58,2	4416	1985	9486	60,2	6335	3151	WITH ECONOMIC ACTIVITY
138	0,6	36	102	72	0,7	29	43	84	0,5	31	53	UNDER 100 WORKING HOURS
1049	4,6	335	714	460	4,2	201	259	756	4,8	275	481	100-499 WORKING HOURS
1591	6,9	448	1143	781	7,1	256	525	1288	8,2	428	860	500-999 WORKING HOURS
11197	48,7	8155	3042	5088	46,3	3930	1158	7358	46,7	5601	1757	1000 W. HOURS AND MORE
9531	41,4	7366	2165	4019	36,6	3387	632	5646	35,8	4746	900	OF WHICH: FULL TIME
1	0,0	1	-	-	-	-	-	-	-	-	-	W. HOURS NOT REPORTED
9034	39,3	2143	6891	4593	41,8	1218	3375	6274	39,8	1822	4452	NO ECONOMIC ACTIVITY
13837	100,0	8938	4899	6329	100,0	4387	1942	9402	100,0	6304	3098	PERSONS 16 YEARS AND OVER WITH 100 W. HOURS OR MORE
												INDUSTRY
2323	16,8	1553	770	2376	37,5	1540	836	3589	38,2	2152	1437	AGRICULTURE
131	0,9	129	2	55	0,9	51	4	64	0,7	64	-	FORESTRY ETC.
1	0,0	1	-	3	0,0	3	-	3	0,0	2	1	FISHING ETC. AND WHALING
9	0,1	9	-	35	0,6	35	-	235	2,5	231	4	MINING AND QUARRYING
2838	20,5	2253	585	920	14,5	766	154	1057	11,2	961	96	MANUFACTURING
1245	9,0	1220	25	809	12,8	803	6	947	10,1	937	10	CONSTRUCTION
192	1,4	173	19	120	1,9	113	7	99	1,1	94	5	ELECTR., GAS, WATER S.PLY
1789	12,9	950	839	463	7,3	245	218	693	7,4	375	318	WHOLESALE, RETAIL TRADE
214	1,5	131	83	48	0,8	35	13	82	0,9	43	39	FINANCIAL INSTITUTIONS
13	0,1	8	5	5	0,1	3	2	1	0,0	1	-	REAL ESTATE
129	0,9	113	16	55	0,9	48	7	60	0,6	56	4	WATER TRANSPORT
718	5,2	551	167	292	4,6	237	55	612	6,5	503	109	OTHER TRANSPORT AND COM.
997	7,2	805	192	196	3,1	168	28	382	4,1	329	53	GOVERNMENT SERVICES
2212	16,0	797	1415	568	9,0	238	330	837	8,9	392	445	COMMUNITY, BUSINESS SERV.
196	1,4	-	196	74	1,2	-	74	107	1,1	-	107	DOMESTIC SERVICES
824	6,0	240	584	306	4,8	99	207	623	6,6	154	469	OTHER SERVICES
6	0,0	5	1	4	0,1	3	1	11	0,1	10	1	NOT REPORTED
												STATUS
10777	77,9	6851	3926	3671	58,0	2635	1036	5296	56,3	3773	1523	EMPLOYEE
2009	14,5	1849	160	1514	23,9	1430	84	2218	23,6	2062	156	WORKING PROPRIETOR
1051	7,6	238	813	1144	18,1	322	822	1888	20,1	469	1419	UNPAID FAMILY WORKER
-	-	-	-	-	-	-	-	-	-	-	-	NOT REPORTED

TABELL 1 (FORTS.). PERSONSTATISTIKK. HANDELSFELT, HANDELSOMRÅDER OG HANDELSDISTRIKTER

PERSONKJENNEMERKER	15 VEST-OPPLAND H.O. PERSONER PERSONS I ALT TOTAL	PST. P.C.	MENN MALES	KVINNER FEMALES	151 GJØVIK H.D. PERSONER PERSONS I ALT TOTAL	PST. P.C.	MENN MALES	KVINNER FEMALES	152 DOKKA H.D. PERSONER PERSONS I ALT TOTAL	PST. P.C.	MENN MALES	KVINNER FEMALES
FOLKEMENGDE I ALT	82519	100,0	41698	40821	50782	100,0	25399	25383	15226	100,0	7806	7420
I PROSENT AV HELE LANDET	2,1	.	2,2	2,1	1,3	.	1,3	1,3	0,4	.	0,4	0,4
BOSATTE I:												
TETTBYGD STRØK	33175	40,2	16153	17022	26745	52,7	13015	13730	3304	21,7	1628	1676
SPREDTBYGD STRØK	49344	59,8	25545	23799	24037	47,3	12384	11653	11922	78,3	6178	5744
ALDER												
0- 9 ÅR	12485	15,1	6454	6031	7913	15,6	4064	3849	2262	14,9	1173	1089
10-14 ÅR	6393	7,7	3330	3063	4003	7,9	2137	1866	1162	7,6	571	591
15-19 ÅR	6324	7,7	3202	3122	3991	7,9	1989	2002	1169	7,7	608	561
20-24 ÅR	6030	7,3	3136	2894	3959	7,8	1992	1967	1004	6,6	575	429
25-66 ÅR	40956	49,6	20676	20280	25229	49,7	12612	12617	7503	49,3	3816	3687
67 ÅR OG OVER	10331	12,5	4900	5431	5687	11,2	2605	3082	2126	14,0	1063	1063
EKTESKAPELIG STATUS												
UGIFT	35944	43,6	19479	16465	21924	43,2	11632	10292	6637	43,6	3706	2931
GIFT	41024	49,7	20514	20510	25571	50,4	12785	12786	7549	49,6	3773	3776
FØR GIFT	5551	6,7	1705	3846	3287	6,5	982	2305	1040	6,8	327	713
PERSONER 16 ÅR OG OVER ..	62316	100,0	31238	31078	38034	100,0	18776	19258	11551	100,0	5931	5620
HØYESTE UTDANNING ETTER NIVÅ												
UNGDOMSSKOLENIVÅ	47276	75,9	22974	24302	27847	73,2	13130	14717	9274	80,3	4644	4630
GYMNASNIVÅ I	8387	13,5	4244	4143	5633	14,8	2816	2817	1320	11,4	715	605
GYMNASNIVÅ II OG III ..	3391	5,4	2053	1338	2433	6,4	1501	932	441	3,8	258	183
UNIVERSITETS- OG HØGSKOLENIVÅ I	1781	2,9	942	839	1230	3,2	685	545	229	2,0	114	115
UNIVERSITETS- OG HØGSKOLENIVÅ II OG HØYERE	846	1,4	702	144	591	1,6	491	100	111	1,0	93	18
ETTER FAGFELT												
ALLMENT FAGFELT	47701	76,5	22432	25269	28958	76,1	13224	15734	9374	81,2	4606	4768
HUMANIORA OG ESTETIKK .	274	0,4	171	103	170	0,4	108	62	41	0,4	24	17
UNDERVISNING	1094	1,8	452	642	662	1,7	261	401	160	1,4	80	80
ADMINISTRASJ., ØKONOMI, SAMFUNNSV.SKAP OG JUS .	2473	4,0	1247	1226	1649	4,3	840	809	325	2,8	168	157
INDUSTRI, HÅNDVERK, NATURV.SKAP OG TEKNIKK	4194	6,7	3632	562	2752	7,2	2458	294	513	4,4	448	65
SAMFERDSEL	384	0,6	262	122	273	0,7	184	89	58	0,5	45	13
HELSEVERN	1107	1,8	187	920	779	2,0	128	651	163	1,4	32	131
JORDBR., SKOGBR., FISKE	2166	3,5	2096	70	1173	3,1	1119	54	372	3,2	366	6
TJENESTEYTING, FORSVAR	2288	3,7	436	1852	1318	3,5	301	1017	369	3,2	55	314
UOPPGITT/INGEN UTDANNING	635	1,0	323	312	300	0,8	153	147	176	1,5	107	69
KILDE TIL LIVSOPPHOLD												
INNTEKT AV EGET ARBEID ..	31340	50,3	23134	8206	19387	51,0	14094	5293	5526	47,8	4237	1289
PENSJON, TRYGD	12465	20,0	5604	6861	6968	18,3	3057	3911	2639	22,8	1292	1347
FORMUE, LÅN, STIPEND M.V.	1001	1,6	635	366	585	1,5	389	196	127	1,1	77	50
HUSARBEID I HJEMMET	13715	22,0	62	13653	8569	22,5	46	8523	2612	22,6	5	2607
FORSØRGET	3795	6,1	1803	1992	2525	6,6	1190	1335	647	5,6	320	327
INNTEKTSGIVENDE ARBEID												
MED INNTEKTSGIVENDE ARB.	36986	59,4	24795	12191	22612	59,5	15070	7542	6581	57,0	4553	2028
UNDER 100 ARBEIDSTIMER .	319	0,5	135	184	200	0,5	73	127	46	0,4	27	19
100-499 ARBEIDSTIMER ...	2364	3,8	910	1454	1474	3,9	558	916	444	3,8	186	258
500-999 ARBEIDSTIMER ...	3900	6,3	1223	2677	1903	5,0	590	1313	796	6,9	278	518
1000 ARBEIDSTIMER OG MER	30400	48,8	22526	7874	19034	50,0	13849	5185	5294	45,8	4061	1233
AV DETTE: HELTIDSARBEID	24647	39,6	19574	5073	15678	41,2	12117	3561	4168	36,1	3479	689
UOPPGITT ARBEIDSTID	3	0,0	1	2	1	0,0	-	1	1	0,0	1	-
UTEN INNTEKTSGIVENDE ARB.	25330	40,6	6443	18887	15422	40,5	3706	11716	4970	43,0	1378	3592
PERSONER 16 ÅR OG OVER MED 100 ARBEIDST. OG MER	36664	100,0	24659	12005	22411	100,0	14997	7414	6534	100,0	4525	2009
NÆRING												
JORDBRUK	8173	22,3	5196	2977	3311	14,8	2234	1077	1701	26,0	1033	668
SKOGBRUK M.V.	754	2,1	746	8	270	1,2	266	4	333	5,1	330	3
FISKE M.V. OG HVALFANGST	4	0,0	4	-	3	0,0	3	-	-	-	-	-
BERGVERKSDRIFT M.V.	41	0,1	40	1	20	0,1	19	1	7	0,1	7	-
INDUSTRI	9967	27,2	7517	2450	7978	35,6	5908	2070	1231	18,8	943	288
BYGGE- OG ANLEGGSVIRKS. .	3876	10,6	3830	46	1975	8,8	1938	37	943	14,4	939	4
KRAFT- OG VANNFORS. M.V.	309	0,8	286	23	138	0,6	127	11	87	1,3	80	7
VAREHANDEL	3825	10,4	2024	1801	2634	11,8	1388	1246	541	8,3	306	235
FINANSINSTITUSJONER	434	1,2	231	203	290	1,3	149	141	68	1,0	37	31
EIENDOMSDRIFT	16	0,0	9	7	15	0,1	8	7	-	-	-	-
SJØTRANSPORT	290	0,8	276	14	224	1,0	212	12	32	0,5	30	2
ANNEN SAMFERDSEL	1881	5,1	1560	321	1071	4,8	889	182	405	6,2	346	59
OFF. ADM. OG FORSVAR	1220	3,3	993	227	830	3,7	659	171	181	2,8	152	29
OFF. OG PRIVAT TJ.YTING .	4276	11,7	1582	2694	2822	12,6	1019	1803	755	11,6	273	482
LØNT HUSARBEID	398	1,1	4	394	220	1,0	2	218	89	1,4	-	89
ANNEN TJENESTEYTING	1160	3,2	331	829	587	2,6	160	427	155	2,4	43	112
UOPPGITT	40	0,1	30	10	23	0,1	16	7	6	0,1	6	-
YRKESSTATUS												
ANSATT	26046	71,0	17556	8490	17985	80,3	11930	6055	4331	66,3	3084	1247
SELVSTENDIG	6862	18,7	6338	524	3055	13,6	2802	253	1395	21,3	1293	102
FAMILIEMEDLEM	3756	10,2	765	2991	1371	6,1	265	1106	808	12,4	148	660
UOPPGITT	-	-	-	-	-	-	-	-	-	-	-	-

POPULATION STATISTICS. TRADE FIELDS, TRADE AREAS AND TRADE DISTRICTS

153 FAGERNES H.D.				16 ØVRE BUSKERUD H.D.				161 HØNEFOSS H.D.				
PERSONER PERSONS		MENN MALES	KVINNER FEMALES	PERSONER PERSONS		MENN MALES	KVINNER FEMALES	PERSONER PERSONS		MENN MALES	KVINNER FEMALES	PERSONAL CHARACTERISTICS
I ALT TOTAL	PST. P.C.			I ALT TOTAL	PST. P.C.			I ALT TOTAL	PST. P.C.			
16511	100,0	8493	8018	53396	100,0	26861	26535	30821	100,0	15399	15422	TOTAL POPULATION
0,4	.	0,4	0,4	1,4	.	1,4	1,4	0,8	.	0,8	0,8	P.C. OF THE WHOLE COUNTRY
												LIVING IN:
3126	18,9	1510	1616	25253	47,3	12418	12835	15691	50,9	7664	8027	DENSELY POPULATED AREA
13385	81,1	6983	6402	28143	52,7	14443	13700	15130	49,1	7735	7395	SPARSELY POPULATED AREA
												AGE
2310	14,0	1217	1093	7822	14,6	3943	3879	4388	14,2	2210	2178	0- 9 YEARS
1228	7,4	622	606	4106	7,7	2147	1959	2415	7,8	1262	1153	10-14 YEARS
1164	7,0	605	559	4092	7,7	2101	1991	2413	7,8	1215	1198	15-19 YEARS
1067	6,5	569	498	3847	7,2	2019	1828	2287	7,4	1196	1091	20-24 YEARS
8224	49,8	4248	3976	26724	50,0	13448	13276	15622	50,7	7842	7780	25-66 YEARS
2518	15,3	1232	1286	6805	12,7	3203	3602	3696	12,0	1674	2022	67 YEARS AND OVER
												MARITAL STATUS
7383	44,7	4141	3242	22899	42,9	12370	10529	12912	41,9	6887	6025	UNMARRIED
7904	47,9	3956	3948	26703	50,0	13352	13351	15641	50,7	7817	7824	MARRIED
1224	7,4	396	828	3794	7,1	1139	2655	2268	7,4	695	1573	PREVIOUSLY MARRIED
12731	100,0	6531	6200	40585	100,0	20303	20282	23488	100,0	11653	11835	PERSONS 16 YEARS AND OVER
												HIGHEST EDUCATION
												BY LEVEL
10155	79,8	5200	4955	30629	75,5	14697	15932	17036	72,5	8013	9023	SECOND LEVEL, GRADE 7-9
1434	11,3	713	721	5310	13,1	2683	2627	3425	14,6	1696	1729	SECOND LEVEL, GRADE 10
517	4,1	294	223	2592	6,4	1643	949	1698	7,2	1083	615	SECOND LEVEL, GR. 11-12
322	2,5	143	179	1138	2,8	587	551	735	3,1	388	347	THIRD LEVEL, GRADE 13-14
144	1,1	118	26	716	1,8	604	112	480	2,0	419	61	THIRD LEVEL, GRADE 15 AND OVER
												BY SUBJECT
9369	73,6	4602	4767	29932	73,8	14062	15870	17454	74,3	7997	9457	GENERAL PROGRAMMES
63	0,5	39	24	256	0,6	151	105	155	0,7	86	69	HUMANITIES PROGR. ETC.
272	2,1	111	161	702	1,7	306	396	378	1,6	158	220	PROGRAMMES IN EDUCATION
499	3,9	239	260	2163	5,3	954	1209	1335	5,7	563	772	BUSINESS ADM., SOCIAL AND BEHAVI., LAW PROGR.
929	7,3	726	203	2950	7,3	2554	396	1712	7,3	1499	213	TRADE, CRAFT, MATHEMAT. AND ENGINEERING PROGR.
53	0,4	33	20	403	1,0	309	94	247	1,1	189	58	COMMUNICATIONS PROGR.
165	1,3	27	138	688	1,7	134	554	435	1,9	91	344	MEDICAL, PARAM. PROGR.
621	4,9	611	10	1223	3,0	1181	42	604	2,6	579	25	AGRIC., FORESTRY PROGR.
601	4,7	80	521	2068	5,1	563	1505	1054	4,5	437	617	SERVICE, MILITA. PROGR.
159	1,2	63	96	200	0,5	89	111	114	0,5	54	60	NOT REPORTED/NO EDUCATION
												SOURCE OF LIVELIHOOD
6427	50,5	4803	1624	19771	48,7	15030	4741	11247	47,9	8593	2654	INCOME FROM OWN WORK
2858	22,4	1255	1603	8084	19,9	3615	4469	4642	19,8	2102	2540	PENSION, SOCIAL SEC. FUND
289	2,3	169	120	648	1,6	409	239	361	1,5	229	132	PROPERTY, LOAN, BENEFITS
2534	19,9	11	2523	9550	23,5	28	9522	5731	24,4	21	5710	HOUSEWORK IN OWN HOME
623	4,9	293	330	2532	6,2	1221	1311	1507	6,4	708	799	SUPPORT
												ECONOMIC ACTIVITY
7793	61,2	5172	2621	23620	58,2	16124	7496	13397	57,0	9217	4180	WITH ECONOMIC ACTIVITY
73	0,6	35	38	211	0,5	85	126	119	0,5	41	78	UNDER 100 WORKING HOURS
446	3,5	166	280	1690	4,2	568	1122	913	3,9	330	583	100-499 WORKING HOURS
1201	9,4	355	846	2216	5,5	715	1501	1072	4,6	356	716	500-999 WORKING HOURS
6072	47,7	4616	1456	19502	48,1	14755	4747	11292	48,1	8489	2803	1000 W. HOURS AND MORE
4801	37,7	3978	823	16521	40,7	13127	3394	9663	41,1	7561	2102	OF WHICH: FULL TIME
1	0,0	-	1	1	0,0	1	-	1	0,0	1	-	W. HOURS NOT REPORTED
4938	38,8	1359	3579	16965	41,8	4179	12786	10091	43,0	2436	7655	NO ECONOMIC ACTIVITY
7719	100,0	5137	2582	23408	100,0	16038	7370	13277	100,0	9175	4102	PERSONS 16 YEARS AND OVER WITH 100 W. HOURS OR MORE
												INDUSTRY
3161	41,0	1929	1232	3539	15,1	2335	1204	1148	8,6	790	358	AGRICULTURE
151	2,0	150	1	624	2,7	598	26	443	3,3	426	17	FORESTRY ETC.
1	0,0	1	-	5	0,0	5	-	4	0,0	4	-	FISHING ETC. AND WHALING
14	0,2	14	-	74	0,3	70	4	59	0,4	55	4	MINING AND QUARRYING
758	9,8	666	92	5908	25,2	4808	1100	4052	30,5	3225	827	MANUFACTURING
958	12,4	953	5	2197	9,4	2155	42	970	7,3	948	22	CONSTRUCTION
84	1,1	79	5	385	1,6	361	24	155	1,2	142	13	ELECTR., GAS, WATER S.PLY
650	8,4	330	320	2595	11,1	1305	1290	1634	12,3	859	775	WHOLESALE, RETAIL TRADE
76	1,0	45	31	301	1,3	170	131	176	1,3	97	79	FINANCIAL INSTITUTIONS
1	0,0	1	-	17	0,1	10	7	11	0,1	8	3	REAL ESTATE
34	0,4	34	-	246	1,1	219	27	173	1,3	152	21	WATER TRANSPORT
405	5,2	325	80	1640	7,0	1367	273	918	6,9	783	135	OTHER TRANSPORT AND COM.
209	2,7	182	27	1309	5,6	1044	265	969	7,3	768	201	GOVERNMENT SERVICES
699	9,1	290	409	3028	12,9	1203	1825	1875	14,1	762	1113	COMMUNITY, BUSINESS SERV.
89	1,2	2	87	241	1,0	-	241	111	0,8	-	111	DOMESTIC SERVICES
418	5,4	128	290	1287	5,5	379	908	571	4,3	151	420	OTHER SERVICES
11	0,1	8	3	12	0,1	9	3	8	0,1	5	3	NOT REPORTED
												STATUS
3730	48,3	2542	1188	17823	76,1	12125	5698	11133	83,9	7625	3508	EMPLOYEE
2412	31,2	2243	169	3896	16,6	3572	324	1631	12,3	1461	170	WORKING PROPRIETOR
1577	20,4	352	1225	1689	7,2	341	1348	513	3,9	89	424	UNPAID FAMILY WORKER
-	-	-	-	-	-	-	-	-	-	-	-	NOT REPORTED

TABELL 1 (FORTS.). PERSONSTATISTIKK. HANDELSFELT, HANDELSOMRÅDER OG HANDELSDISTRIKTER

PERSONKJENNEMERKER	162 JEVNAKER H.D.				163 HALLINGDAL H.D.				17 NEDRE BUSKERUD H.D.			
	PERSONER PERSONS		MENN MALES	KVINNER FEMALES	PERSONER PERSONS		MENN MALES	KVINNER FEMALES	PERSONER PERSONS		MENN MALES	KVINNER FEMALES
	I ALT TOTAL	PST. P.C.			I ALT TOTAL	PST. P.C.			I ALT TOTAL	PST. P.C.		
FOLKEMENGDE I ALT	5038	100,0	2569	2469	17537	100,0	8893	8644	160029	100,0	79845	80184
I PROSENT AV HELE LANDET	0,1	.	0,1	0,1	0,5	.	0,5	0,4	4,1	.	4,1	4,1
BOSATTE I:												
TETTBYGD STRØK	3210	63,7	1633	1577	6352	36,2	3121	3231	117085	73,2	57824	59261
SPREDTBYGD STRØK	1828	36,3	936	892	11185	63,8	5772	5413	42944	26,8	22021	20923
ALDER												
0- 9 ÅR	745	14,8	386	359	2689	15,3	1347	1342	24493	15,3	12672	11821
10-14 ÅR	330	6,6	178	152	1361	7,8	707	654	11918	7,4	6020	5898
15-19 ÅR	372	7,4	198	174	1307	7,5	688	619	11741	7,3	6043	5698
20-24 ÅR	384	7,6	210	174	1176	6,7	613	563	12790	8,0	6483	6307
25-66 ÅR	2508	49,8	1260	1248	8594	49,0	4346	4248	80583	50,4	40476	40107
67 ÅR OG OVER	699	13,9	337	362	2410	13,7	1192	1218	18504	11,6	8151	10353
EKTESKAPELIG STATUS												
UGIFT	2044	40,6	1145	899	7943	45,3	4338	3605	66543	41,6	35616	30927
GIFT	2605	51,7	1305	1300	8457	48,2	4230	4227	81099	50,7	40602	40497
FØR GIFT	389	7,7	119	270	1137	6,5	325	812	12387	7,7	3627	8760
PERSONER 16 ÅR OG OVER ..	3884	100,0	1969	1915	13213	100,0	6681	6532	121258	100,0	59947	61311
HØYESTE UTDANNING												
ETTER NIVÅ												
UNGDOMSSKOLENIVÅ	3080	79,3	1522	1558	10513	79,6	5162	5351	86907	71,7	40315	46592
GYMNASNIVÅ I	429	11,0	221	208	1456	11,0	766	690	17554	14,5	8666	8888
GYMNASNIVÅ II OG III ..	213	5,5	134	79	681	5,2	426	255	9425	7,8	6054	3371
UNIVERSITETS- OG HØGSKOLENIVÅ I	87	2,2	38	49	316	2,4	161	155	4374	3,6	2594	1780
UNIVERSITETS- OG HØGSKOLENIVÅ II OG HØYERE	51	1,3	41	10	185	1,4	144	41	2332	1,9	1955	377
ETTER FAGFELT												
ALLMENT FAGFELT	3118	80,3	1517	1601	9360	70,8	4548	4812	87882	72,5	39812	48070
HUMANIORA OG ESTETIKK .	23	0,6	15	8	78	0,6	50	28	712	0,6	427	285
UNDERVISNING	58	1,5	20	38	266	2,0	128	138	1759	1,5	703	1056
ADMINISTRASJ., ØKONOMI, SAMFUNNSV.SKAP OG JUS .	187	4,8	83	104	641	4,9	308	333	8402	6,9	3517	4885
INDUSTRI, HÅNDVERK, NATURV.SKAP OG TEKNIKK	220	5,7	190	30	1018	7,7	865	153	10975	9,1	9933	1042
SAMFERDSEL	16	0,4	15	1	140	1,1	105	35	1512	1,2	1203	309
HELSEVERN	55	1,4	13	42	198	1,5	30	168	2288	1,9	382	1906
JORDBR., SKOGBR., FISKE	84	2,2	82	2	535	4,0	520	15	2399	2,0	2301	98
TJENESTEYTING, FORSVAR	99	2,5	21	78	915	6,9	105	810	4663	3,8	1306	3357
UOPPGITT/INGEN UTDANNING	24	0,6	13	11	62	0,5	22	40	666	0,5	363	303
KILDE TIL LIVSOPPHOLD												
INNTEKT AV EGET ARBEID ..	1932	49,7	1438	494	6592	49,9	4999	1593	61033	50,3	45395	15638
PENSJON, TRYGD	843	21,7	391	452	2599	19,7	1122	1477	22815	18,8	9734	13081
FORMUE, LÅN, STIPEND M.V.	47	1,2	35	12	240	1,8	145	95	1880	1,6	1229	651
HUSARBEID I HJEMMET	872	22,5	3	869	2947	22,3	4	2943	28137	23,2	74	28063
FORSØRGET	190	4,9	102	88	835	6,3	411	424	7393	6,1	3515	3878
INNTEKTSGIVENDE ARBEID												
MED INNTEKTSGIVENDE ARB.	2184	56,2	1527	657	8039	60,8	5380	2659	72230	59,6	48625	23605
UNDER 100 ARBEIDSTIMER .	23	0,6	9	14	69	0,5	35	34	774	0,6	245	529
100-499 ARBEIDSTIMER ...	146	3,8	58	88	631	4,8	180	451	4823	4,0	1727	3096
500-999 ARBEIDSTIMER ...	167	4,3	60	107	977	7,4	299	678	6356	5,2	1782	4574
1000 ARBEIDSTIMER OG MER	1848	47,6	1400	448	6362	48,1	4866	1496	60273	49,7	44867	15406
AV DETTE: HELTIDSARBEID	1549	39,9	1228	321	5309	40,2	4338	971	51354	42,4	40084	11270
UOPPGITT ARBEIDSTID	-	-	-	-	-	-	-	-	4	0,0	4	-
UTEN INNTEKTSGIVENDE ARB.	1700	43,8	442	1258	5174	39,2	1301	3873	49028	40,4	11322	37706
PERSONER 16 ÅR OG OVER MED 100 ARBEIDST. OG MER	2161	100,0	1518	643	7970	100,0	5345	2625	71452	100,0	48376	23076
NÆRING												
JORDBRUK	186	8,6	142	44	2205	27,7	1403	802	5668	7,9	3574	2094
SKOGBRUK M.V.	55	2,5	53	2	126	1,6	119	7	656	0,9	626	30
FISKE M.V. OG HVALFANGST	1	0,0	1	-	-	-	-	-	46	0,1	46	-
BERGVERKSDRIFT M.V.	2	0,1	2	-	13	0,2	13	-	247	0,3	233	14
INDUSTRI	890	41,2	741	149	966	12,1	842	124	27126	38,0	21648	5478
BYGGE- OG ANLEGGSVIRKS. .	198	9,2	191	7	1029	12,9	1016	13	5365	7,5	5195	170
KRAFT- OG VANNFORS. M.V.	16	0,7	15	1	214	2,7	204	10	708	1,0	648	60
VAREHANDEL	230	10,6	87	143	731	9,2	359	372	9355	13,1	4510	4845
FINANSINSTITUSJONER	37	1,7	20	17	88	1,1	53	35	1122	1,6	488	634
EIENDOMSDRIFT	1	0,0	-	1	5	0,1	2	3	44	0,1	33	11
SJØTRANSPORT	8	0,4	8	-	65	0,8	59	6	1405	2,0	1243	162
ANNEN SAMFERDSEL	106	4,9	90	16	616	7,7	494	122	4508	6,3	3645	863
OFF. ADM. OG FORSVAR	72	3,3	59	13	268	3,4	217	51	2974	4,2	2236	738
OFF. OG PRIVAT TJ.YTING .	281	13,0	96	185	872	10,9	345	527	9374	13,1	3670	5704
LØNT HUSARBEID	28	1,3	-	28	102	1,3	-	102	660	0,9	5	655
ANNEN TJENESTEYTING	49	2,3	12	37	667	8,4	216	451	2144	3,0	537	1607
UOPPGITT	1	0,0	1	-	3	0,0	3	-	50	0,1	39	11
YRKESSTATUS												
ANSATT	1854	85,8	1290	564	4836	60,7	3210	1626	61089	85,5	41131	19958
SELVSTENDIG	233	10,8	207	26	2032	25,5	1904	128	7573	10,6	6790	783
FAMILIEMEDLEM	74	3,4	21	53	1102	13,8	231	871	2790	3,9	455	2335
UOPPGITT	-	-	-	-	-	-	-	-	-	-	-	-

POPULATION STATISTICS. TRADE FIELDS, TRADE AREAS AND TRADE DISTRICTS

171 DRAMMEN H.D.				172 SVELVIK/SANDE H.D.				173 VIKERS./HOKKSUND H.D.				
PERSONER PERSONS		MENN MALES	KVINNER FEMALES	PERSONER PERSONS		MENN MALES	KVINNER FEMALES	PERSONER PERSONS		MENN MALES	KVINNER FEMALES	PERSONAL CHARACTERISTICS
I ALT TOTAL	PST. P.C.			I ALT TOTAL	PST. P.C.			I ALT TOTAL	PST. P.C.			
96182	100,0	47641	48541	10162	100,0	5174	4988	28811	100,0	14400	14411	TOTAL POPULATION
2,5	.	2,5	2,5	0,3	.	0,3	0,3	0,7	.	0,7	0,7	P.C. OF THE WHOLE COUNTRY
												LIVING IN:
82978	86,3	40866	42112	5238	51,5	2657	2581	15143	52,6	7475	7668	DENSELY POPULATED AREA
13204	13,7	6775	6429	4924	48,5	2517	2407	13668	47,4	6925	6743	SPARSELY POPULATED AREA
												AGE
14911	15,5	7774	7137	1736	17,1	885	851	4048	14,1	2073	1975	0- 9 YEARS
6964	7,2	3517	3447	900	8,9	453	447	2234	7,8	1097	1137	10-14 YEARS
6904	7,2	3544	3360	793	7,8	429	364	2222	7,7	1111	1111	15-19 YEARS
7973	8,3	3961	4012	837	8,2	450	387	2124	7,4	1090	1034	20-24 YEARS
49114	51,1	24474	24640	4902	48,2	2499	2403	14224	49,4	7184	7040	25-66 YEARS
10316	10,7	4371	5945	994	9,8	458	536	3959	13,7	1845	2114	67 YEARS AND OVER
												MARITAL STATUS
39342	40,9	20794	18548	4401	43,3	2431	1970	12175	42,3	6510	5665	UNMARRIED
49214	51,2	24648	24566	5078	50,0	2542	2536	14363	49,9	7182	7181	MARRIED
7626	7,9	2199	5427	683	6,7	201	482	2273	7,9	708	1565	PREVIOUSLY MARRIED
72940	100,0	35638	37302	7374	100,0	3757	3617	22086	100,0	11010	11076	PERSONS 16 YEARS AND OVER
												HIGHEST EDUCATION BY LEVEL
51378	70,4	23530	27848	5668	76,9	2733	2935	17065	77,3	8105	8960	SECOND LEVEL, GRADE 7-9
10549	14,5	4974	5575	917	12,4	500	417	2933	13,3	1584	1349	SECOND LEVEL, GRADE 10
6340	8,7	4043	2297	490	6,6	329	161	1135	5,1	726	409	SECOND LEVEL, GR. 11-12
2733	3,7	1604	1129	179	2,4	110	69	575	2,6	312	263	THIRD LEVEL, GRADE 13-14
1498	2,1	1239	259	99	1,3	76	23	276	1,2	226	50	THIRD LEVEL, GRADE 15 AND OVER
												BY SUBJECT
52849	72,5	23594	29255	5402	73,3	2580	2822	16857	76,3	7887	8970	GENERAL PROGRAMMES
489	0,7	284	205	29	0,4	18	11	107	0,5	71	36	HUMANITIES PROGR. ETC.
996	1,4	373	623	106	1,4	44	62	312	1,4	140	172	PROGRAMMES IN EDUCATION
5788	7,9	2430	3358	523	7,1	199	324	1108	5,0	474	634	BUSINESS ADM., SOCIAL AND BEHAVI., LAW PROGR.
6502	8,9	5916	586	585	7,9	522	63	1466	6,6	1313	153	TRADE, CRAFT, MATHEMAT. AND ENGINEERING PROGR.
996	1,4	809	187	118	1,6	99	19	212	1,0	167	45	COMMUNICATIONS PROGR.
1464	2,0	250	1214	87	1,2	13	74	348	1,6	60	288	MEDICAL, PARAM. PROGR.
1024	1,4	969	55	214	2,9	209	5	701	3,2	685	16	AGRIC., FORESTRY PROGR.
2390	3,3	765	1625	289	3,9	64	225	873	4,0	156	717	SERVICE, MILITA. PROGR.
442	0,6	248	194	21	0,3	9	12	102	0,5	57	45	NOT REPORTED/NO EDUCATION
												SOURCE OF LIVELIHOOD
37673	51,6	27411	10262	3802	51,6	2940	862	10351	46,9	8023	2328	INCOME FROM OWN WORK
13046	17,9	5394	7652	1249	16,9	547	702	4778	21,6	2152	2626	PENSION, SOCIAL SEC. FUND
1107	1,5	715	392	93	1,3	60	33	308	1,4	195	113	PROPERTY, LOAN, BENEFITS
16705	22,9	47	16658	1798	24,4	6	1792	5275	23,9	8	5267	HOUSEWORK IN OWN HOME
4409	6,0	2071	2338	432	5,9	204	228	1374	6,2	632	742	SUPPORT
												ECONOMIC ACTIVITY
44029	60,4	29217	14812	4504	61,1	3136	1368	12508	56,6	8652	3856	WITH ECONOMIC ACTIVITY
465	0,6	143	322	42	0,6	15	27	137	0,6	54	83	UNDER 100 WORKING HOURS
2860	3,9	1007	1853	339	4,6	129	210	826	3,7	293	533	100-499 WORKING HOURS
3453	4,7	966	2487	473	6,4	153	320	1230	5,6	307	923	500-999 WORKING HOURS
37247	51,1	27097	10150	3650	49,5	2839	811	10315	46,7	7998	2317	1000 W. HOURS AND MORE
31993	43,9	24384	7609	3074	41,7	2479	595	8655	39,2	7041	1614	OF WHICH: FULL TIME
4	0,0	4	-	-	-	-	-	-	-	-	-	W. HOURS NOT REPORTED
28911	39,6	6421	22490	2870	38,9	621	2249	9578	43,4	2358	7220	NO ECONOMIC ACTIVITY
43560	100,0	29070	14490	4462	100,0	3121	1341	12371	100,0	8598	3773	PERSONS 16 YEARS AND OVER WITH 100 W. HOURS OR MORE
												INDUSTRY
1842	4,2	1198	644	451	10,1	286	165	1873	15,1	1187	686	AGRICULTURE
143	0,3	140	3	22	0,5	21	1	224	1,8	213	11	FORESTRY ETC.
43	0,1	43	-	3	0,1	3	-	-	-	-	-	FISHING ETC. AND WHALING
128	0,3	115	13	45	1,0	45	-	40	0,3	39	1	MINING AND QUARRYING
17027	39,1	13345	3682	2056	46,1	1645	411	4365	35,3	3552	813	MANUFACTURING
3101	7,1	2983	118	330	7,4	323	7	1082	8,7	1059	23	CONSTRUCTION
323	0,7	284	39	23	0,5	20	3	192	1,6	184	8	ELECTR., GAS, WATER S.PLY
6652	15,3	3337	3315	449	10,1	188	261	1195	9,7	552	643	WHOLESALE, RETAIL TRADE
762	1,7	311	451	55	1,2	25	30	151	1,2	75	76	FINANCIAL INSTITUTIONS
34	0,1	27	7	-	-	-	-	7	0,1	3	4	REAL ESTATE
1005	2,3	879	126	132	3,0	120	12	155	1,3	137	18	WATER TRANSPORT
2849	6,5	2318	531	213	4,8	169	44	819	6,6	705	114	OTHER TRANSPORT AND COM.
1762	4,0	1262	500	135	3,0	106	29	375	3,0	290	85	GOVERNMENT SERVICES
6214	14,3	2463	3751	377	8,4	146	231	1457	11,8	530	927	COMMUNITY, BUSINESS SERV.
337	0,8	1	336	47	1,1	-	47	159	1,3	1	158	DOMESTIC SERVICES
1324	3,0	354	970	121	2,7	22	99	261	2,1	59	202	OTHER SERVICES
14	0,0	10	4	3	0,1	2	1	16	0,1	12	4	NOT REPORTED
												STATUS
39034	89,6	25746	13288	3771	84,5	2631	1140	9572	77,4	6689	2883	EMPLOYEE
3580	8,2	3167	413	492	11,0	457	35	1937	15,7	1784	153	WORKING PROPRIETOR
946	2,2	157	789	199	4,5	33	166	862	7,0	125	737	UNPAID FAMILY WORKER
-	-	-	-	-	-	-	-	-	-	-	-	NOT REPORTED

TABELL 1 (FORTS.). PERSONSTATISTIKK. HANDELSFELT, HANDELSOMRÅDER OG HANDELSDISTRIKTER

PERSONKJENNEMERKER	174 KONGSBERG H.D. PERSONER PERSONS I ALT TOTAL	PST. P.C.	MENN MALES	KVINNER FEMALES	18 VESTFOLDBYENES H.D. PERSONER PERSONS I ALT TOTAL	PST. P.C.	MENN MALES	KVINNER FEMALES	181 HORTEN/HOLMESTR. H.D. PERSONER PERSONS I ALT TOTAL	PST. P.C.	MENN MALES	KVINNER FEMALES
FOLKEMENGDE I ALT	24874	100,0	12630	12244	164478	100,0	81272	83206	33887	100,0	16861	17026
I PROSENT AV HELE LANDET	0,6	.	0,7	0,6	4,2	.	4,2	4,3	0,9	.	0,9	0,9
BOSATTE I:												
TETTBYGD STRØK	13726	55,2	6826	6900	121899	74,1	59560	62339	25524	75,3	12620	12904
SPREDTBYGD STRØK	11148	44,8	5804	5344	42579	25,9	21712	20867	8363	24,7	4241	4122
ALDER												
0- 9 ÅR	3798	15,3	1940	1858	25925	15,8	13289	12636	5576	16,5	2835	2741
10-14 ÅR	1820	7,3	953	867	13288	8,1	6742	6546	2614	7,7	1321	1293
15-19 ÅR	1822	7,3	959	863	12959	7,9	6695	6264	2596	7,7	1348	1248
20-24 ÅR	1856	7,5	982	874	12663	7,7	6712	5951	2837	8,4	1546	1291
25-66 ÅR	12343	49,6	6319	6024	80716	49,1	39914	40802	16370	48,3	8193	8177
67 ÅR OG OVER	3235	13,0	1477	1758	18927	11,5	7920	11007	3894	11,5	1618	2276
EKTESKAPELIG STATUS												
UGIFT	10625	42,7	5881	4744	69367	42,2	36993	32374	14292	42,2	7721	6571
GIFT	12444	50,0	6230	6214	81544	49,6	40765	40779	16894	49,9	8450	8444
FØR GIFT	1805	7,3	519	1286	13567	8,2	3514	10053	2701	8,0	690	2011
PERSONER 16 ÅR OG OVER ..	18858	100,0	9542	9316	122693	100,0	59925	62768	25208	100,0	12473	12735
HØYESTE UTDANNING												
ETTER NIVÅ												
UNGDOMSSKOLENIVÅ	12796	67,9	5947	6849	82137	66,9	35952	46185	16507	65,5	7296	9211
GYMNASNIVÅ I	3155	16,7	1608	1547	19763	16,1	10000	9763	4418	17,5	2210	2208
GYMNASNIVÅ II OG III ..	1460	7,7	956	504	12807	10,4	8743	4064	2473	9,8	1735	738
UNIVERSITETS- OG HØGSKOLENIVÅ I	887	4,7	568	319	4798	3,9	2824	1974	1058	4,2	688	370
UNIVERSITETS- OG HØGSKOLENIVÅ II OG HØYERE	459	2,4	414	45	2378	1,9	1957	421	498	2,0	414	84
ETTER FAGFELT												
ALLMENT FAGFELT	12774	67,7	5751	7023	82955	67,6	34911	48044	16580	65,8	6957	9623
HUMANIORA OG ESTETIKK .	87	0,5	54	33	802	0,7	493	309	155	0,6	88	67
UNDERVISNING	345	1,8	146	199	2148	1,8	908	1240	427	1,7	172	255
ADMINISTRASJ., ØKONOMI, SAMFUNNSV.SKAP OG JUS .	983	5,2	414	569	8062	6,6	3123	4939	1564	6,2	585	979
INDUSTRI, HÅNDVERK, NATURV.SKAP OG TEKNIKK	2422	12,8	2182	240	11309	9,2	9929	1380	2933	11,6	2662	271
SAMFERDSEL	186	1,0	128	58	5537	4,5	5177	360	769	3,1	696	73
HELSEVERN	389	2,1	59	330	2460	2,0	406	2054	469	1,9	78	391
JORDBR., SKOGBR., FISKE	460	2,4	438	22	2215	1,8	2097	118	566	2,2	543	23
TJENESTEYTING, FORSVAR	1111	5,9	321	790	6395	5,2	2432	3963	1491	5,9	562	929
UOPPGITT/INGEN UTDANNING	101	0,5	49	52	810	0,7	449	361	254	1,0	130	124
KILDE TIL LIVSOPPHOLD												
INNTEKT AV EGET ARBEID ..	9207	48,8	7021	2186	58327	47,5	44488	13839	12251	48,6	9402	2849
PENSJON, TRYGD	3742	19,8	1641	2101	23546	19,2	9723	13823	4906	19,5	2013	2893
FORMUE, LÅN, STIPEND M.V.	372	2,0	259	113	2173	1,8	1421	752	357	1,4	235	122
HUSARBEID I HJEMMET	4359	23,1	13	4346	30175	24,6	83	30092	6049	24,0	20	6029
FORSØRGET	1178	6,2	608	570	8472	6,9	4210	4262	1645	6,5	803	842
INNTEKTSGIVENDE ARBEID												
MED INNTEKTSGIVENDE ARB.	11189	59,3	7620	3569	70272	57,3	47912	22360	14436	57,3	10028	4408
UNDER 100 ARBEIDSTIMER .	130	0,7	33	97	864	0,7	237	627	168	0,7	49	119
100-499 ARBEIDSTIMER ...	798	4,2	298	500	5438	4,4	1922	3516	1102	4,4	387	715
500-999 ARBEIDSTIMER ...	1200	6,4	356	844	6723	5,5	2120	4603	1216	4,8	366	850
1000 ARBEIDSTIMER OG MER	9061	48,0	6933	2128	57219	46,6	43608	13611	11932	47,3	9210	2722
AV DETTE: HELTIDSARBEID	7632	40,5	6180	1452	49483	40,3	39195	10288	10533	41,8	8461	2072
UOPPGITT ARBEIDSTID	-	-	-	-	28	0,0	25	3	18	0,1	16	2
UTEN INNTEKTSGIVENDE ARB.	7669	40,7	1922	5747	52421	42,7	12013	40408	10772	42,7	2445	8327
PERSONER 16 ÅR OG OVER MED 100 ARBEIDST. OG MER	11059	100,0	7587	3472	69380	100,0	47650	21730	14250	100,0	9963	4287
NÆRING												
JORDBRUK	1502	13,6	903	599	5216	7,5	3370	1846	1062	7,5	706	356
SKOGBRUK M.V.	267	2,4	252	15	332	0,5	311	21	56	0,4	50	6
FISKE M.V. OG HVALFANGST	-	-	-	-	156	0,2	153	3	5	0,0	5	-
BERGVERKSDRIFT M.V.	34	0,3	34	-	430	0,6	422	8	60	0,4	59	1
INDUSTRI	3678	33,3	3106	572	22716	32,7	18858	3858	5484	38,5	4625	859
BYGGE- OG ANLEGGSVIRKS. .	852	7,7	830	22	5000	7,2	4847	153	890	6,2	855	35
KRAFT- OG VANNFORS. M.V.	170	1,5	160	10	451	0,7	405	46	74	0,5	63	11
VAREHANDEL	1059	9,6	433	626	9296	13,4	4332	4964	1470	10,3	638	832
FINANSINSTITUSJONER	154	1,4	77	77	1126	1,6	586	540	210	1,5	81	129
EIENDOMSDRIFT	3	0,0	3	-	64	0,1	40	24	11	0,1	6	5
SJØTRANSPORT	113	1,0	107	6	5279	7,6	4712	567	608	4,3	541	67
ANNEN SAMFERDSEL	627	5,7	453	174	2655	3,8	2020	635	489	3,4	364	125
OFF. ADM. OG FORSVAR	702	6,3	578	124	4112	5,9	3303	809	1395	9,8	1173	222
OFF. OG PRIVAT TJ.YTING .	1326	12,0	531	795	9157	13,2	3515	5642	1809	12,7	681	1128
LØNT HUSARBEID	117	1,1	3	114	820	1,2	12	808	135	0,9	-	135
ANNEN TJENESTEYTING	438	4,0	102	336	2468	3,6	688	1780	477	3,3	106	371
UOPPGITT	17	0,2	15	2	102	0,1	76	26	15	0,1	10	5
YRKESSTATUS												
ANSATT	8712	78,8	6065	2647	59352	85,5	40458	18894	12318	86,4	8604	3714
SELVSTENDIG	1564	14,1	1382	182	7545	10,9	6817	728	1423	10,0	1272	151
FAMILIEMEDLEM	783	7,1	140	643	2478	3,6	372	2106	508	3,6	86	422
UOPPGITT	-	-	-	-	5	0,0	3	2	1	0,0	1	-

POPULATION STATISTICS. TRADE FIELDS, TRADE AREAS AND TRADE DISTRICTS

182 TØNSBERG H.D.				183 SANDEFJORD H.D.				184 LARVIK H.D.				
PERSONER PERSONS		MENN MALES	KVINNER FEMALES	PERSONER PERSONS		MENN MALES	KVINNER FEMALES	PERSONER PERSONS		MENN MALES	KVINNER FEMALES	PERSONAL CHARACTERISTICS
I ALT TOTAL	PST. P.C.			I ALT TOTAL	PST. P.C.			I ALT TOTAL	PST. P.C.			
62348	100,0	30652	31696	31896	100,0	15761	16135	36347	100,0	17998	18349	TOTAL POPULATION
1,6	.	1,6	1,6	0,8	.	0,8	0,8	0,9	.	0,9	0,9	P.C. OF THE WHOLE COUNTRY
												LIVING IN:
42869	68,8	20762	22107	28660	89,9	14056	14604	24846	68,4	12122	12724	DENSELY POPULATED AREA
19479	31,2	9890	9589	3236	10,1	1705	1531	11501	31,6	5876	5625	SPARSELY POPULATED AREA
												AGE
9973	16,0	5147	4826	4962	15,6	2559	2403	5414	14,9	2748	2666	0- 9 YEARS
5082	8,2	2594	2488	2657	8,3	1327	1330	2935	8,1	1500	1435	10-14 YEARS
4891	7,8	2490	2401	2493	7,8	1313	1180	2979	8,2	1544	1435	15-19 YEARS
4629	7,4	2389	2240	2490	7,8	1312	1178	2707	7,4	1465	1242	20-24 YEARS
30642	49,1	15087	15555	15934	50,0	7864	8070	17770	48,9	8770	9000	25-66 YEARS
7131	11,4	2945	4186	3360	10,5	1386	1974	4542	12,5	1971	2571	67 YEARS AND OVER
												MARITAL STATUS
26605	42,7	14072	12533	13203	41,4	7107	6096	15267	42,0	8093	7174	UNMARRIED
30520	49,0	15254	15266	15904	49,9	7941	7963	18226	50,1	9120	9106	MARRIED
5223	8,4	1326	3897	2789	8,7	713	2076	2854	7,9	785	2069	PREVIOUSLY MARRIED
46315	100,0	22405	23910	23800	100,0	11634	12166	27370	100,0	13413	13957	PERSONS 16 YEARS AND OVER
												HIGHEST EDUCATION
												BY LEVEL
30595	66,1	13107	17488	15412	64,8	6623	8789	19623	71,7	8926	10697	SECOND LEVEL, GRADE 7-9
7251	15,7	3743	3508	4163	17,5	2106	2057	3931	14,4	1941	1990	SECOND LEVEL, GRADE 10
5221	11,3	3477	1744	2737	11,5	1923	814	2376	8,7	1608	768	SECOND LEVEL, GR. 11-12
1843	4,0	1024	819	964	4,1	567	397	933	3,4	545	388	THIRD LEVEL, GRADE 13-14
1021	2,2	830	191	427	1,8	357	70	432	1,6	356	76	THIRD LEVEL, GRADE 15 AND OVER
												BY SUBJECT
30456	65,8	12662	17794	16256	68,3	6610	9646	19663	71,8	8682	10981	GENERAL PROGRAMMES
349	0,8	205	144	142	0,6	101	41	156	0,6	99	57	HUMANITIES PROGR. ETC.
865	1,9	368	497	383	1,6	160	223	473	1,7	208	265	PROGRAMMES IN EDUCATION
3331	7,2	1268	2063	1467	6,2	575	892	1700	6,2	695	1005	BUSINESS ADM., SOCIAL AND BEHAVI., LAW PROGR.
3820	8,2	3388	432	2092	8,8	1799	293	2464	9,0	2080	384	TRADE, CRAFT, MATHEMAT. AND ENGINEERING PROGR.
2433	5,3	2290	143	1589	6,7	1513	76	746	2,7	678	68	COMMUNICATIONS PROGR.
1107	2,4	176	931	457	1,9	79	378	427	1,6	73	354	MEDICAL, PARAM. PROGR.
942	2,0	891	51	221	0,9	201	20	486	1,8	462	24	AGRIC., FORESTRY PROGR.
2628	5,7	933	1695	1096	4,6	538	558	1180	4,3	399	781	SERVICE, MILITA. PROGR.
384	0,8	224	160	97	0,4	58	39	75	0,3	37	38	NOT REPORTED/NO EDUCATION
												SOURCE OF LIVELIHOOD
21921	47,3	16489	5432	11191	47,0	8679	2512	12964	47,4	9918	3046	INCOME FROM OWN WORK
8910	19,2	3691	5219	4344	18,3	1755	2589	5386	19,7	2264	3122	PENSION, SOCIAL SEC. FUND
938	2,0	565	373	460	1,9	331	129	418	1,5	290	128	PROPERTY, LOAN, BENEFITS
11315	24,4	28	11287	6095	25,6	10	6085	6716	24,5	25	6691	HOUSEWORK IN OWN HOME
3231	7,0	1632	1599	1710	7,2	859	851	1886	6,9	916	970	SUPPORT
												ECONOMIC ACTIVITY
26933	58,2	17837	9096	13277	55,8	9361	3916	15626	57,1	10686	4940	WITH ECONOMIC ACTIVITY
374	0,8	92	282	144	0,6	46	98	178	0,7	50	128	UNDER 100 WORKING HOURS
2126	4,6	701	1425	960	4,0	413	547	1250	4,6	421	829	100-499 WORKING HOURS
2557	5,5	810	1747	1305	5,5	427	878	1645	6,0	517	1128	500-999 WORKING HOURS
21875	47,2	16233	5642	10867	45,7	8475	2392	12545	45,8	9690	2855	1000 W. HOURS AND MORE
18756	40,5	14531	4225	9320	39,2	7482	1838	10874	39,7	8721	2153	OF WHICH: FULL TIME
1	0,0	1	-	1	0,0	-	1	8	0,0	8	-	W. HOURS NOT REPORTED
19382	41,8	4568	14814	10523	44,2	2273	8250	11744	42,9	2727	9017	NO ECONOMIC ACTIVITY
26558	100,0	17744	8814	13132	100,0	9315	3817	15440	100,0	10628	4812	PERSONS 16 YEARS AND OVER WITH 100 W. HOURS OR MORE
												INDUSTRY
1999	7,5	1298	701	572	4,4	375	197	1583	10,3	991	592	AGRICULTURE
70	0,3	63	7	6	0,0	6	-	200	1,3	192	8	FORESTRY ETC.
51	0,2	49	2	34	0,3	33	1	66	0,4	66	-	FISHING ETC. AND WHALING
57	0,2	56	1	30	0,2	28	2	283	1,8	279	4	MINING AND QUARRYING
7993	30,1	6448	1545	4362	33,2	3811	551	4877	31,6	3974	903	MANUFACTURING
1909	7,2	1859	50	1011	7,7	974	37	1190	7,7	1159	31	CONSTRUCTION
200	0,8	178	22	55	0,4	52	3	122	0,8	112	10	ELECTR., GAS, WATER S.PLY
3838	14,5	1853	1985	1883	14,3	903	980	2105	13,6	938	1167	WHOLESALE, RETAIL TRADE
421	1,6	233	188	252	1,9	135	117	243	1,6	137	106	FINANCIAL INSTITUTIONS
30	0,1	19	11	17	0,1	12	5	6	0,0	3	3	REAL ESTATE
2268	8,5	2049	219	1522	11,6	1355	167	881	5,7	767	114	WATER TRANSPORT
1088	4,1	784	304	375	2,9	305	70	703	4,6	567	136	OTHER TRANSPORT AND COM.
1404	5,3	1083	321	550	4,2	432	118	763	4,9	615	148	GOVERNMENT SERVICES
3943	14,8	1483	2460	1649	12,6	680	969	1756	11,4	671	1085	COMMUNITY, BUSINESS SERV.
348	1,3	7	341	169	1,3	3	166	168	1,1	2	166	DOMESTIC SERVICES
914	3,4	260	654	606	4,6	186	420	471	3,1	136	335	OTHER SERVICES
25	0,1	22	3	39	0,3	25	14	23	0,1	19	4	NOT REPORTED
												STATUS
22719	85,5	14950	7769	11601	88,3	8166	3435	12714	82,3	8738	3976	EMPLOYEE
2953	11,1	2670	283	1237	9,4	1109	128	1932	12,5	1766	166	WORKING PROPRIETOR
886	3,3	124	762	290	2,2	38	252	794	5,1	124	670	UNPAID FAMILY WORKER
-	-	-	-	4	0,0	2	2	-	-	-	-	NOT REPORTED

TABELL 1 (FORTS.). PERSONSTATISTIKK. HANDELSFELT, HANDELSOMRÅDER OG HANDELSDISTRIKTER

PERSONKJENNEMERKER	19 TELEMARK H.O. PERSONER PERSONS I ALT TOTAL	PST. P.C.	MENN MALES	KVINNER FEMALES	191 PORSGRUNN H.D. PERSONER PERSONS I ALT TOTAL	PST. P.C.	MENN MALES	KVINNER FEMALES	192 KRAGERØ H.D. PERSONER PERSONS I ALT TOTAL	PST. P.C.	MENN MALES	KVINNER FEMALES
FOLKEMENGDE I ALT	156405	100,0	78407	77998	40809	100,0	20360	20449	14595	100,0	7430	7165
I PROSENT AV HELE LANDET	4,0	.	4,1	4,0	1,1	.	1,1	1,0	0,4	.	0,4	0,4
BOSATTE I:												
TETTBYGD STRØK	106068	67,8	52307	53761	35684	87,4	17695	17989	7835	53,7	3885	3950
SPREDTBYGD STRØK	50337	32,2	26100	24237	5125	12,6	2665	2460	6760	46,3	3545	3215
ALDER												
0- 9 ÅR	23750	15,2	12207	11543	6616	16,2	3342	3274	2166	14,8	1127	1039
10-14 ÅR	12082	7,7	6192	5890	3254	8,0	1679	1575	1071	7,3	566	505
15-19 ÅR	12219	7,8	6301	5918	3196	7,8	1651	1545	1147	7,9	591	556
20-24 ÅR	11649	7,4	6168	5481	3184	7,8	1689	1495	1172	8,0	664	508
25-66 ÅR	77138	49,3	38851	38287	20179	49,4	10127	10052	6912	47,4	3519	3393
67 ÅR OG OVER	19567	12,5	8688	10879	4380	10,7	1872	2508	2127	14,6	963	1164
EKTESKAPELIG STATUS												
UGIFT	67326	43,0	36460	30866	17155	42,0	9240	7915	6583	45,1	3681	2902
GIFT	77201	49,4	38624	38577	20617	50,5	10314	10303	6841	46,9	3429	3412
FØR GIFT	11878	7,6	3323	8555	3037	7,4	806	2231	1171	8,0	320	851
PERSONER 16 ÅR OG OVER ..	118046	100,0	58691	59355	30258	100,0	14986	15272	11142	100,0	5630	5512
HØYESTE UTDANNING												
ETTER NIVÅ												
UNGDOMSSKOLENIVÅ	86717	73,5	39962	46755	21495	71,0	9763	11732	8712	78,2	4125	4587
GYMNASNIVÅ I	15478	13,1	8130	7348	4118	13,6	1954	2164	1273	11,4	709	564
GYMNASNIVÅ II OG III ..	9610	8,1	6531	3079	2903	9,6	2062	841	702	6,3	495	207
UNIVERSITETS- OG HØGSKOLENIVÅ I	3577	3,0	2000	1577	1007	3,3	613	394	253	2,3	150	103
UNIVERSITETS- OG HØGSKOLENIVÅ II OG HØYERE	2163	1,8	1796	367	624	2,1	529	95	153	1,4	122	31
ETTER FAGFELT												
ALLMENT FAGFELT	84908	71,9	38536	46372	21733	71,8	9563	12170	8504	76,3	4003	4501
HUMANIORA OG ESTETIKK .	674	0,6	422	252	158	0,5	92	66	52	0,5	33	19
UNDERVISNING	2120	1,8	985	1135	440	1,5	190	250	158	1,4	79	79
ADMINISTRASJ., ØKONOMI, SAMFUNNSV.SKAP OG JUS .	6793	5,8	2964	3829	1957	6,5	741	1216	535	4,8	233	302
INDUSTRI, HÅNDVERK, NATURV.SKAP OG TEKNIKK	11722	9,9	10182	1540	3345	11,1	3024	321	800	7,2	674	126
SAMFERDSEL	1897	1,6	1596	301	797	2,6	691	106	208	1,9	187	21
HELSEVERN	2126	1,8	386	1740	539	1,8	92	447	174	1,6	38	136
JORDBR., SKOGBR., FISKE	2522	2,1	2406	116	270	0,9	253	17	265	2,4	253	12
TJENESTEYTING, FORSVAR	4783	4,1	942	3841	908	3,0	275	633	397	3,6	101	296
UOPPGITT/INGEN UTDANNING	501	0,4	272	229	111	0,4	65	46	49	0,4	29	20
KILDE TIL LIVSOPPHOLD												
INNTEKT AV EGET ARBEID ..	55759	47,2	42433	13326	14364	47,5	11178	3186	5108	45,8	4007	1101
PENSJON, TRYGD	25640	21,7	11232	14408	5947	19,7	2563	3384	2715	24,4	1189	1526
FORMUE, LÅN, STIPEND M.V.	1843	1,6	1246	597	404	1,3	273	131	145	1,3	109	36
HUSARBEID I HJEMMET	27337	23,2	75	27262	7602	25,1	13	7589	2548	22,9	9	2539
FORSØRGET	7467	6,3	3705	3762	1941	6,4	959	982	626	5,6	316	310
INNTEKTSGIVENDE ARBEID												
MED INNTEKTSGIVENDE ARB.	64584	54,7	45359	19225	16393	54,2	11847	4546	5801	52,1	4254	1547
UNDER 100 ARBEIDSTIMER .	674	0,6	263	411	161	0,5	53	108	64	0,6	29	35
100-499 ARBEIDSTIMER ...	4881	4,1	2028	2853	1145	3,8	470	675	425	3,8	190	235
500-999 ARBEIDSTIMER ...	6114	5,2	2209	3905	1356	4,5	481	875	491	4,4	211	280
1000 ARBEIDSTIMER OG MER	52910	44,8	40854	12056	13731	45,4	10843	2888	4821	43,3	3824	997
AV DETTE: HELTIDSARBEID	43948	37,2	35538	8410	11621	38,4	9549	2072	3928	35,3	3249	679
UOPPGITT ARBEIDSTID	5	0,0	5	-	-	-	-	-	-	-	-	-
UTEN INNTEKTSGIVENDE ARB.	53462	45,3	13332	40130	13865	45,8	3139	10726	5341	47,9	1376	3965
PERSONER 16 ÅR OG OVER MED 100 ARBEIDST. OG MER	63905	100,0	45091	18814	16232	100,0	11794	4438	5737	100,0	4225	1512
NÆRING												
JORDBRUK	6300	9,9	3843	2457	426	2,6	285	141	573	10,0	366	207
SKOGBRUK M.V.	1278	2,0	1238	40	80	0,5	80	-	219	3,8	216	3
FISKE M.V. OG HVALFANGST	146	0,2	145	1	79	0,5	79	-	63	1,1	62	1
BERGVERKSDRIFT M.V.	263	0,4	253	10	63	0,4	61	2	82	1,4	78	4
INDUSTRI	21247	33,2	18530	2717	7193	44,3	6375	818	1776	31,0	1483	293
BYGGE- OG ANLEGGSVIRKS. .	5819	9,1	5611	208	1092	6,7	1050	42	650	11,3	637	13
KRAFT- OG VANNFORS. M.V.	913	1,4	830	83	177	1,1	151	26	66	1,2	61	5
VAREHANDEL	7693	12,0	3629	4064	1906	11,7	843	1063	608	10,6	248	360
FINANSINSTITUSJONER	887	1,4	469	418	223	1,4	106	117	64	1,1	33	31
EIENDOMSDRIFT	39	0,1	20	19	13	0,1	7	6	1	0,0	1	-
SJØTRANSPORT	2416	3,8	2231	185	994	6,1	932	62	305	5,3	285	20
ANNEN SAMFERDSEL	3116	4,9	2448	668	599	3,7	445	154	304	5,3	255	49
OFF. ADM. OG FORSVAR	2603	4,1	1963	640	657	4,0	478	179	236	4,1	197	39
OFF. OG PRIVAT TJ.YTING .	8300	13,0	3304	4996	2023	12,5	780	1243	566	9,9	266	300
LØNT HUSARBEID	665	1,0	3	662	183	1,1	1	182	69	1,2	-	69
ANNEN TJENESTEYTING	2114	3,3	493	1621	515	3,2	113	402	150	2,6	33	117
UOPPGITT	106	0,2	81	25	9	0,1	8	1	5	0,1	4	1
YRKESSTATUS												
ANSATT	52760	82,6	37390	15370	14629	90,1	10571	4058	4603	80,2	3389	1214
SELVSTENDIG	7958	12,5	7129	829	1324	8,2	1164	160	852	14,9	779	73
FAMILIEMEDLEM	3186	5,0	571	2615	278	1,7	58	220	282	4,9	57	225
UOPPGITT	1	0,0	1	-	1	0,0	1	-	-	-	-	-

POPULATION STATISTICS. TRADE FIELDS, TRADE AREAS AND TRADE DISTRICTS

193 SKIEN H.D.				194 VEST-TELEMARK H.D.				195 NOTODDEN H.D.				
PERSONER PERSONS		MENN MALES	KVINNER FEMALES	PERSONER PERSONS		MENN MALES	KVINNER FEMALES	PERSONER PERSONS		MENN MALES	KVINNER FEMALES	PERSONAL CHARACTERISTICS
I ALT TOTAL	PST. P.C.			I ALT TOTAL	PST. P.C.			I ALT TOTAL	PST. P.C.			
54346	100,0	26892	27454	11787	100,0	6100	5687	22728	100,0	11541	11187	TOTAL POPULATION
1,4	.	1,4	1,4	0,3	.	0,3	0,3	0,6	.	0,6	0,6	P.C. OF THE WHOLE COUNTRY
												LIVING IN:
43133	79,4	21168	21965	2458	20,9	1214	1244	11372	50,0	5651	5721	DENSELY POPULATED AREA
11213	20,6	5724	5489	9329	79,1	4886	4443	11356	50,0	5890	5466	SPARSELY POPULATED AREA
												AGE
8539	15,7	4405	4134	1556	13,2	820	736	3174	14,0	1679	1495	0- 9 YEARS
4140	7,6	2107	2033	929	7,9	462	467	1805	7,9	925	880	10-14 YEARS
4158	7,7	2125	2033	934	7,9	496	438	1835	8,1	946	889	15-19 YEARS
4222	7,8	2130	2092	673	5,7	373	300	1559	6,9	870	689	20-24 YEARS
26987	49,7	13404	13583	5680	48,2	2980	2700	11375	50,0	5786	5589	25-66 YEARS
6300	11,6	2721	3579	2015	17,1	969	1046	2980	13,1	1335	1645	67 YEARS AND OVER
												MARITAL STATUS
22961	42,2	12065	10896	5658	48,0	3211	2447	9945	43,8	5504	4441	UNMARRIED
27293	50,2	13655	13638	5283	44,8	2637	2646	11102	48,8	5557	5545	MARRIED
4092	7,5	1172	2920	846	7,2	252	594	1681	7,4	480	1201	PREVIOUSLY MARRIED
40824	100,0	19934	20890	9110	100,0	4717	4393	17350	100,0	8734	8616	PERSONS 16 YEARS AND OVER
												HIGHEST EDUCATION BY LEVEL
29657	72,6	13366	16291	7203	79,1	3508	3695	12813	73,9	6080	6733	SECOND LEVEL, GRADE 7-9
5195	12,7	2611	2584	995	10,9	664	331	2505	14,4	1342	1163	SECOND LEVEL, GRADE 10
3793	9,3	2554	1239	479	5,3	285	194	1047	6,0	692	355	SECOND LEVEL, GR. 11-12
1238	3,0	671	567	223	2,4	115	108	586	3,4	310	276	THIRD LEVEL, GRADE 13-14
738	1,8	624	114	138	1,5	110	28	363	2,1	292	71	THIRD LEVEL, GRADE 15 AND OVER
												BY SUBJECT
29053	71,2	12766	16287	6439	70,7	3223	3216	12729	73,4	5992	6737	GENERAL PROGRAMMES
243	0,6	153	90	50	0,5	33	17	121	0,7	82	39	HUMANITIES PROGR. ETC.
680	1,7	312	368	211	2,3	114	97	436	2,5	210	226	PROGRAMMES IN EDUCATION
2751	6,7	1192	1559	339	3,7	167	172	824	4,7	419	405	BUSINESS ADM., SOCIAL AND BEHAVI., LAW PROGR.
4186	10,3	3670	516	741	8,1	560	181	1491	8,6	1247	244	TRADE, CRAFT, MATHEMAT. AND ENGINEERING PROGR.
604	1,5	493	111	42	0,5	38	4	168	1,0	123	45	COMMUNICATIONS PROGR.
840	2,1	154	686	161	1,8	16	145	258	1,5	52	206	MEDICAL, PARAM. PROGR.
813	2,0	779	34	483	5,3	469	14	491	2,8	463	28	AGRIC., FORESTRY PROGR.
1451	3,6	307	1144	572	6,3	62	510	796	4,6	128	668	SERVICE, MILITA. PROGR.
203	0,5	108	95	72	0,8	35	37	36	0,2	18	18	NOT REPORTED/NO EDUCATION
												SOURCE OF LIVELIHOOD
19561	47,9	14695	4866	4194	46,0	3174	1020	8110	46,7	6185	1925	INCOME FROM OWN WORK
8447	20,7	3562	4885	2440	26,8	1135	1305	3854	22,2	1727	2127	PENSION, SOCIAL SEC. FUND
614	1,5	414	200	249	2,7	162	87	294	1,7	200	94	PROPERTY, LOAN, BENEFITS
9596	23,5	24	9572	1764	19,4	9	1755	3883	22,4	10	3873	HOUSEWORK IN OWN HOME
2606	6,4	1239	1367	463	5,1	237	226	1209	7,0	612	597	SUPPORT
												ECONOMIC ACTIVITY
22375	54,8	15545	6830	5117	56,2	3541	1576	9598	55,3	6687	2911	WITH ECONOMIC ACTIVITY
219	0,5	74	145	57	0,6	32	25	110	0,6	43	67	UNDER 100 WORKING HOURS
1603	3,9	629	974	492	5,4	250	242	784	4,5	333	451	100-499 WORKING HOURS
1992	4,9	639	1353	710	7,8	327	383	1000	5,8	352	648	500-999 WORKING HOURS
18561	45,5	14203	4358	3857	42,3	2931	926	7702	44,4	5957	1745	1000 W. HOURS AND MORE
15748	38,6	12561	3187	2810	30,8	2291	519	6406	36,9	5190	1216	OF WHICH: FULL TIME
-	-	-	-	1	0,0	1	-	2	0,0	2	-	W. HOURS NOT REPORTED
18449	45,2	4389	14060	3993	43,8	1176	2817	7752	44,7	2047	5705	NO ECONOMIC ACTIVITY
22156	100,0	15471	6685	5059	100,0	3508	1551	9486	100,0	6642	2844	PERSONS 16 YEARS AND OVER WITH 100 W. HOURS OR MORE
												INDUSTRY
1351	6,1	838	513	1404	27,8	848	556	1617	17,0	1007	610	AGRICULTURE
350	1,6	336	14	314	6,2	302	12	216	2,3	208	8	FORESTRY ETC.
4	0,0	4	-	-	-	-	-	-	-	-	-	FISHING ETC. AND WHALING
66	0,3	63	3	13	0,3	12	1	37	0,4	37	-	MINING AND QUARRYING
7570	34,2	6695	875	512	10,1	402	110	2757	29,1	2375	382	MANUFACTURING
1869	8,4	1793	76	776	15,3	749	27	832	8,8	810	22	CONSTRUCTION
217	1,0	201	16	192	3,8	170	22	135	1,4	127	8	ELECTR., GAS, WATER S.PLY
3299	14,9	1637	1662	367	7,3	186	181	1046	11,0	518	528	WHOLESALE, RETAIL TRADE
389	1,8	203	186	49	1,0	32	17	109	1,1	65	44	FINANCIAL INSTITUTIONS
22	0,1	9	13	1	0,0	1	-	2	0,0	2	-	REAL ESTATE
757	3,4	685	72	92	1,8	88	4	174	1,8	156	18	WATER TRANSPORT
1071	4,8	880	191	313	6,2	214	99	565	6,0	446	119	OTHER TRANSPORT AND COM.
963	4,3	715	248	197	3,9	161	36	353	3,7	274	79	GOVERNMENT SERVICES
3317	15,0	1233	2084	562	11,1	274	288	1204	12,7	524	680	COMMUNITY, BUSINESS SERV.
209	0,9	1	208	62	1,2	-	62	90	0,9	1	89	DOMESTIC SERVICES
682	3,1	164	518	179	3,5	49	130	325	3,4	74	251	OTHER SERVICES
20	0,1	14	6	26	0,5	20	6	24	0,3	18	6	NOT REPORTED
												STATUS
19307	87,1	13428	5879	3119	61,7	2235	884	7221	76,1	5115	2106	EMPLOYEE
2176	9,8	1950	226	1257	24,8	1146	111	1562	16,5	1396	166	WORKING PROPRIETOR
673	3,0	93	580	683	13,5	127	556	703	7,4	131	572	UNPAID FAMILY WORKER
-	-	-	-	-	-	-	-	-	-	-	-	NOT REPORTED

TABELL 1 (FORTS.). PERSONSTATISTIKK. HANDELSFELT, HANDELSOMRÅDER OG HANDELSDISTRIKTER

PERSONKJENNEMERKER	196 RJUKAN H.D. PERSONER PERSONS I ALT TOTAL	PST. P.C.	MENN MALES	KVINNER FEMALES	21 ØSTRE SØRLANDET H.O. PERSONER PERSONS I ALT TOTAL	PST. P.C.	MENN MALES	KVINNER FEMALES	211 RISØR/TVEDESTRAND H.D. PERSONER PERSONS I ALT TOTAL	PST. P.C.	MENN MALES	KVINNER FEMALES
FOLKEMENGDE I ALT	12140	100,0	6084	6056	64922	100,0	32246	32676	16009	100,0	8077	7932
I PROSENT AV HELE LANDET	0,3	.	0,3	0,3	1,7	.	1,7	1,7	0,4	.	0,4	0,4
BOSATTE I:												
TETTBYGD STRØK	5586	46,0	2694	2892	38125	58,7	18449	19676	5438	34,0	2615	2823
SPREDTBYGD STRØK	6554	54,0	3390	3164	26797	41,3	13797	13000	10571	66,0	5462	5109
ALDER												
0- 9 ÅR	1699	14,0	834	865	10355	15,9	5269	5086	2254	14,1	1137	1117
10-14 ÅR	883	7,3	453	430	5227	8,1	2630	2597	1291	8,1	652	639
15-19 ÅR	949	7,8	492	457	5121	7,9	2604	2517	1217	7,6	630	587
20-24 ÅR	839	6,9	442	397	5047	7,8	2708	2339	1138	7,1	689	449
25-66 ÅR	6005	49,5	3035	2970	30553	47,1	15367	15186	7509	46,9	3817	3692
67 ÅR OG OVER	1765	14,5	828	937	8619	13,3	3668	4951	2600	16,2	1152	1448
EKTESKAPELIG STATUS												
UGIFT	5024	41,4	2759	2265	29679	45,7	15853	13826	7226	45,1	3968	3258
GIFT	6065	50,0	3032	3033	30310	46,7	15142	15168	7483	46,7	3742	3741
FØR GIFT	1051	8,7	293	758	4933	7,6	1251	3682	1300	8,1	367	933
PERSONER 16 ÅR OG OVER ..	9362	100,0	4690	4672	48325	100,0	23850	24475	12221	100,0	6176	6045
HØYESTE UTDANNING												
ETTER NIVÅ												
UNGDOMSSKOLENIVÅ	6837	73,0	3120	3717	32749	67,8	14679	18070	8774	71,8	4047	4727
GYMNASNIVÅ I	1392	14,9	850	542	7974	16,5	4051	3923	1835	15,0	1002	833
GYMNASNIVÅ II OG III ..	686	7,3	443	243	4732	9,8	3243	1489	1029	8,4	743	286
UNIVERSITETS- OG HØGSKOLENIVÅ I	270	2,9	141	129	1618	3,3	916	702	327	2,7	189	138
UNIVERSITETS- OG HØGSKOLENIVÅ II OG HØYERE	147	1,6	119	28	990	2,0	804	186	175	1,4	137	38
ETTER FAGFELT												
ALLMENT FAGFELT	6450	68,9	2989	3461	33470	69,3	14840	18630	8832	72,3	4076	4756
HUMANIORA OG ESTETIKK .	50	0,5	29	21	306	0,6	180	126	71	0,6	49	22
UNDERVISNING	195	2,1	80	115	890	1,8	423	467	214	1,8	102	112
ADMINISTRASJ., ØKONOMI, SAMFUNNSV.SKAP OG JUS .	387	4,1	212	175	2440	5,0	1049	1391	398	3,3	198	200
INDUSTRI, HÅNDVERK, NATURV.SKAP OG TEKNIKK	1159	12,4	1007	152	4050	8,4	3485	565	1016	8,3	820	196
SAMFERDSEL	78	0,8	64	14	2153	4,5	1928	225	426	3,5	375	51
HELSEVERN	154	1,6	34	120	1123	2,3	147	976	224	1,8	25	199
JORDBR., SKOGBR., FISKE	200	2,1	189	11	1147	2,4	1082	65	367	3,0	346	21
TJENESTEYTING, FORSVAR	659	7,0	69	590	2484	5,1	559	1925	592	4,8	127	465
UOPPGITT/INGEN UTDANNING	30	0,3	17	13	262	0,5	157	105	81	0,7	58	23
KILDE TIL LIVSOPPHOLD												
INNTEKT AV EGET ARBEID ..	4422	47,2	3194	1228	22663	46,9	17203	5460	5410	44,3	4254	1156
PENSJON, TRYGD	2237	23,9	1056	1181	10893	22,5	4605	6288	3283	26,9	1424	1859
FORMUE, LÅN, STIPEND M.V.	137	1,5	88	49	936	1,9	611	325	214	1,8	160	54
HUSARBEID I HJEMMET	1944	20,8	10	1934	10964	22,7	34	10930	2666	21,8	10	2656
FORSØRGET	622	6,6	342	280	2869	5,9	1397	1472	648	5,3	328	320
INNTEKTSGIVENDE ARBEID												
MED INNTEKTSGIVENDE ARB.	5300	56,6	3485	1815	26194	54,2	18391	7803	6277	51,4	4576	1701
UNDER 100 ARBEIDSTIMER .	63	0,7	32	31	270	0,6	87	183	54	0,4	21	33
100-499 ARBEIDSTIMER ...	432	4,6	156	276	1958	4,1	799	1159	529	4,3	228	301
500-999 ARBEIDSTIMER ...	565	6,0	199	366	2640	5,5	1101	1539	673	5,5	316	357
1000 ARBEIDSTIMER OG MER	4238	45,3	3096	1142	21322	44,1	16402	4920	5019	41,1	4010	1009
AV DETTE: HELTIDSARBEID	3435	36,7	2698	737	17778	36,8	14197	3581	4075	33,3	3401	674
UOPPGITT ARBEIDSTID	2	0,0	2	-	4	0,0	2	2	2	0,0	1	1
UTEN INNTEKTSGIVENDE ARB.	4062	43,4	1205	2857	22131	45,8	5459	16672	5944	48,6	1600	4344
PERSONER 16 ÅR OG OVER MED 100 ARBEIDST. OG MER	5235	100,0	3451	1784	25920	100,0	18302	7618	6221	100,0	4554	1667
NÆRING												
JORDBRUK	929	17,7	499	430	2222	8,6	1371	851	674	10,8	401	273
SKOGBRUK M.V.	99	1,9	96	3	517	2,0	502	15	249	4,0	247	2
FISKE M.V. OG HVALFANGST	-	-	-	-	136	0,5	136	-	47	0,8	47	-
BERGVERKSDRIFT M.V.	2	0,0	2	-	124	0,5	121	3	31	0,5	30	1
INDUSTRI	1439	27,5	1200	239	6767	26,1	5817	950	1648	26,5	1454	194
BYGGE- OG ANLEGGSVIRKS. .	600	11,5	572	28	2496	9,6	2436	60	675	10,9	668	7
KRAFT- OG VANNFORS. M.V.	126	2,4	120	6	298	1,1	265	33	51	0,8	50	1
VAREHANDEL	467	8,9	197	270	3186	12,3	1453	1733	659	10,6	271	388
FINANSINSTITUSJONER	53	1,0	30	23	548	2,1	313	235	96	1,5	53	43
EIENDOMSDRIFT	-	-	-	-	3	0,0	3	-	1	0,0	1	-
SJØTRANSPORT	94	1,8	85	9	2398	9,3	2184	214	494	7,9	463	31
ANNEN SAMFERDSEL	264	5,0	208	56	1424	5,5	1123	301	372	6,0	288	84
OFF. ADM. OG FORSVAR	197	3,8	138	59	1161	4,5	915	246	255	4,1	209	46
OFF. OG PRIVAT TJ.YTING .	628	12,0	227	401	3445	13,3	1404	2041	690	11,1	312	378
LØNT HUSARBEID	52	1,0	-	52	439	1,7	2	437	113	1,8	-	113
ANNEN TJENESTEYTING	263	5,0	60	203	711	2,7	218	493	142	2,3	40	102
UOPPGITT	22	0,4	17	5	45	0,2	39	6	24	0,4	20	4
YRKESSTATUS												
ANSATT	3881	74,1	2652	1229	21322	82,3	14890	6432	4800	77,2	3529	1271
SELVSTENDIG	787	15,0	694	93	3493	13,5	3201	292	1030	16,6	944	86
FAMILIEMEDLEM	567	10,8	105	462	1097	4,2	205	892	383	6,2	75	308
UOPPGITT	-	-	-	-	8	0,0	6	2	8	0,1	6	2

POPULATION STATISTICS. TRADE FIELDS, TRADE AREAS AND TRADE DISTRICTS

212 ARENDAL/GRIMSTAD H.D.				22 VESTRE SØRLANDET H.D.				221 LILLESAND H.D.				
PERSONER PERSONS I ALT TOTAL	PST. P.C.	MENN MALES	KVINNER FEMALES	PERSONER PERSONS I ALT TOTAL	PST. P.C.	MENN MALES	KVINNER FEMALES	PERSONER PERSONS I ALT TOTAL	PST. P.C.	MENN MALES	KVINNER FEMALES	PERSONAL CHARACTERISTICS
48913	100,0	24169	24744	124132	100,0	62013	62119	8506	100,0	4283	4223	TOTAL POPULATION
1,3	.	1,3	1,3	3,2	.	3,2	3,2	0,2	.	0,2	0,2	P.C. OF THE WHOLE COUNTRY
												LIVING IN:
32687	66,8	15834	16853	85437	68,8	41988	43449	3992	46,9	1958	2034	DENSELY POPULATED AREA
16226	33,2	8335	7891	38695	31,2	20025	18670	4514	53,1	2325	2189	SPARSELY POPULATED AREA
												AGE
8101	16,6	4132	3969	21820	17,6	11154	10666	1379	16,2	709	670	0- 9 YEARS
3936	8,0	1978	1958	10412	8,4	5303	5109	626	7,4	337	289	10-14 YEARS
3904	8,0	1974	1930	10198	8,2	5267	4931	667	7,8	366	301	15-19 YEARS
3909	8,0	2019	1890	9447	7,6	5060	4387	591	6,9	331	260	20-24 YEARS
23044	47,1	11550	11494	58520	47,1	29220	29300	3893	45,8	1957	1936	25-66 YEARS
6019	12,3	2516	3503	13735	11,1	6009	7726	1350	15,9	583	767	67 YEARS AND OVER
												MARITAL STATUS
22453	45,9	11885	10568	58419	47,1	31091	27328	3918	46,1	2149	1769	UNMARRIED
22827	46,7	11400	11427	57436	46,3	28710	28726	3939	46,3	1964	1975	MARRIED
3633	7,4	884	2749	8277	6,7	2212	6065	649	7,6	170	479	PREVIOUSLY MARRIED
36104	100,0	17674	18430	89793	100,0	44472	45321	6371	100,0	3171	3200	PERSONS 16 YEARS AND OVER
												HIGHEST EDUCATION BY LEVEL
23975	66,4	10632	13343	60889	67,8	27385	33504	4460	70,0	2041	2419	SECOND LEVEL, GRADE 7-9
6139	17,0	3049	3090	12345	13,7	6249	6096	959	15,1	507	452	SECOND LEVEL, GRADE 10
3703	10,3	2500	1203	10331	11,5	6916	3415	594	9,3	410	184	SECOND LEVEL, GR. 11-12
1291	3,6	727	564	3641	4,1	2004	1637	207	3,2	107	100	THIRD LEVEL, GRADE 13-14
815	2,3	667	148	2095	2,3	1689	406	133	2,1	97	36	THIRD LEVEL, GRADE 15 AND OVER
												BY SUBJECT
24638	68,2	10764	13874	59712	66,5	26986	32726	4485	70,4	2116	2369	GENERAL PROGRAMMES
235	0,7	131	104	743	0,8	468	275	39	0,6	21	18	HUMANITIES PROGR. ETC.
676	1,9	321	355	2030	2,3	951	1079	170	2,7	82	88	PROGRAMMES IN EDUCATION
2042	5,7	851	1191	6453	7,2	2553	3900	318	5,0	121	197	BUSINESS ADM., SOCIAL AND BEHAVI., LAW PROGR.
3034	8,4	2665	369	8224	9,2	7116	1108	391	6,1	328	63	TRADE, CRAFT, MATHEMAT. AND ENGINEERING PROGR.
1727	4,8	1553	174	3148	3,5	2823	325	260	4,1	231	29	COMMUNICATIONS PROGR.
899	2,5	122	777	2307	2,6	331	1976	143	2,2	15	128	MEDICAL, PARAM. PROGR.
780	2,2	736	44	1679	1,9	1587	92	191	3,0	182	9	AGRIC., FORESTRY PROGR.
1892	5,2	432	1460	5005	5,6	1428	3577	356	5,6	66	290	SERVICE, MILITA. PROGR.
181	0,5	99	82	492	0,5	229	263	18	0,3	9	9	NOT REPORTED/NO EDUCATION
												SOURCE OF LIVELIHOOD
17253	47,8	12949	4304	44173	49,2	32995	11178	2907	45,6	2226	681	INCOME FROM OWN WORK
7610	21,1	3181	4429	17590	19,6	7371	10219	1603	25,2	660	943	PENSION, SOCIAL SEC. FUND
722	2,0	451	271	1561	1,7	1038	523	129	2,0	87	42	PROPERTY, LOAN, BENEFITS
8298	23,0	24	8274	20381	22,7	58	20323	1364	21,4	3	1361	HOUSEWORK IN OWN HOME
2221	6,2	1069	1152	6088	6,8	3010	3078	368	5,8	195	173	SUPPORT
												ECONOMIC ACTIVITY
19917	55,2	13815	6102	52407	58,4	35742	16665	3509	55,1	2487	1022	WITH ECONOMIC ACTIVITY
216	0,6	66	150	582	0,6	186	396	42	0,7	15	27	UNDER 100 WORKING HOURS
1429	4,0	571	858	4279	4,8	1702	2577	331	5,2	157	174	100-499 WORKING HOURS
1967	5,4	785	1182	5555	6,2	1991	3564	420	6,6	199	221	500-999 WORKING HOURS
16303	45,2	12392	3911	41990	46,8	31862	10128	2716	42,6	2116	600	1000 W. HOURS AND MORE
13703	38,0	10796	2907	35062	39,0	27935	7127	2163	34,0	1766	397	OF WHICH: FULL TIME
2	0,0	1	1	1	0,0	1	-	-	-	-	-	W. HOURS NOT REPORTED
16187	44,8	3859	12328	37386	41,6	8730	28656	2862	44,9	684	2178	NO ECONOMIC ACTIVITY
19699	100,0	13748	5951	51824	100,0	35555	16269	3467	100,0	2472	995	PERSONS 16 YEARS AND OVER WITH 100 W. HOURS OR MORE
												INDUSTRY
1548	7,9	970	578	4888	9,4	2963	1925	564	16,3	359	205	AGRICULTURE
268	1,4	255	13	403	0,8	380	23	77	2,2	77	-	FORESTRY ETC.
89	0,5	89	-	457	0,9	454	3	62	1,8	61	1	FISHING ETC. AND WHALING
93	0,5	91	2	125	0,2	121	4	55	1,6	54	1	MINING AND QUARRYING
5119	26,0	4363	756	14012	27,0	11858	2154	886	25,6	753	133	MANUFACTURING
1821	9,2	1768	53	4976	9,6	4839	137	317	9,1	313	4	CONSTRUCTION
247	1,3	215	32	530	1,0	486	44	40	1,2	39	1	ELECTR., GAS, WATER S.PLY
2527	12,8	1182	1345	6960	13,4	3256	3704	342	9,9	145	197	WHOLESALE, RETAIL TRADE
452	2,3	260	192	798	1,5	450	348	56	1,6	34	22	FINANCIAL INSTITUTIONS
2	0,0	2	-	25	0,0	9	16	-	-	-	-	REAL ESTATE
1904	9,7	1721	183	2984	5,8	2590	394	196	5,7	172	24	WATER TRANSPORT
1052	5,3	835	217	2806	5,4	2199	607	221	6,4	169	52	OTHER TRANSPORT AND COM.
906	4,6	706	200	3117	6,0	2485	632	116	3,3	97	19	GOVERNMENT SERVICES
2755	14,0	1092	1663	7186	13,9	2873	4313	382	11,0	162	220	COMMUNITY, BUSINESS SERV.
326	1,7	2	324	562	1,1	4	558	45	1,3	1	44	DOMESTIC SERVICES
569	2,9	178	391	1907	3,7	519	1388	105	3,0	34	71	OTHER SERVICES
21	0,1	19	2	88	0,2	69	19	3	0,1	2	1	NOT REPORTED
												STATUS
16522	83,9	11361	5161	42445	81,9	28906	13539	2549	73,5	1811	738	EMPLOYEE
2463	12,5	2257	206	6787	13,1	6169	618	654	18,9	615	39	WORKING PROPRIETOR
714	3,6	130	584	2591	5,0	479	2112	264	7,6	46	218	UNPAID FAMILY WORKER
-	-	-	-	1	0,0	1	-	-	-	-	-	NOT REPORTED

TABELL 1 (FORTS.). PERSONSTATISTIKK. HANDELSFELT, HANDELSOMRÅDER OG HANDELSDISTRIKTER

PERSONKJENNEMERKER	222 KRISTIANSAND H.D. PERSONER PERSONS I ALT TOTAL	PST. P.C.	MENN MALES	KVINNER FEMALES	223 MANDAL H.D. PERSONER PERSONS I ALT TOTAL	PST. P.C.	MENN MALES	KVINNER FEMALES	224 SETESDAL H.D. PERSONER PERSONS I ALT TOTAL	PST. P.C.	MENN MALES	KVINNER FEMALES
FOLKEMENGDE I ALT	74744	100,0	37000	37744	19330	100,0	9806	9524	7147	100,0	3672	3475
I PROSENT AV HELE LANDET	1,9	.	1,9	1,9	0,5	.	0,5	0,5	0,2	.	0,2	0,2
BOSATTE I:												
TETTBYGD STRØK	64915	86,8	31951	32964	8290	42,9	4080	4210	1498	21,0	740	758
SPREDTBYGD STRØK	9829	13,2	5049	4780	11040	57,1	5726	5314	5649	79,0	2932	2717
ALDER												
0- 9 ÅR	13921	18,6	7130	6791	3215	16,6	1679	1536	906	12,7	453	453
10-14 ÅR	6459	8,6	3238	3221	1613	8,3	838	775	557	7,8	287	270
15-19 ÅR	6148	8,2	3146	3002	1564	8,1	806	758	569	8,0	287	282
20-24 ÅR	6028	8,1	3143	2885	1351	7,0	745	606	449	6,3	272	177
25-66 ÅR	35728	47,8	17635	18093	8869	45,9	4489	4380	3455	48,3	1770	1685
67 ÅR OG OVER	6460	8,6	2708	3752	2718	14,1	1249	1469	1211	16,9	603	608
EKTESKAPELIG STATUS												
UGIFT	35032	46,9	18258	16774	9154	47,4	5007	4147	3534	49,4	1962	1572
GIFT	35046	46,9	17517	17529	8811	45,6	4413	4398	3054	42,7	1529	1525
FØR GIFT	4666	6,2	1225	3441	1365	7,1	386	979	559	7,8	181	378
PERSONER 16 ÅR OG OVER ..	53110	100,0	25972	27138	14153	100,0	7118	7035	5569	100,0	2875	2694
HØYESTE UTDANNING												
ETTER NIVÅ												
UNGDOMSSKOLENIVÅ	34239	64,5	14897	19342	10419	73,6	4925	5494	4242	76,2	2018	2224
GYMNASNIVÅ I	7443	14,0	3637	3806	1757	12,4	901	856	624	11,2	421	203
GYMNASNIVÅ II OG III ..	7168	13,5	4763	2405	1239	8,8	830	409	346	6,2	211	135
UNIVERSITETS- OG HØGSKOLENIVÅ I	2538	4,8	1375	1163	444	3,1	247	197	135	2,4	88	47
UNIVERSITETS- OG HØGSKOLENIVÅ II OG HØYERE	1518	2,9	1222	296	206	1,5	166	40	79	1,4	66	13
ETTER FAGFELT												
ALLMENT FAGFELT	33779	63,6	14703	19076	10043	71,0	4754	5289	3792	68,1	1894	1898
HUMANIORA OG ESTETIKK .	510	1,0	318	192	87	0,6	54	33	39	0,7	28	11
UNDERVISNING	1273	2,4	558	715	295	2,1	146	149	105	1,9	68	37
ADMINISTRASJ., ØKONOMI, SAMFUNNSV.SKAP OG JUS .	4610	8,7	1802	2808	763	5,4	313	450	213	3,8	79	134
INDUSTRI, HÅNDVERK, NATURV.SKAP OG TEKNIKK	5639	10,6	4886	753	1255	8,9	1066	189	307	5,5	263	44
SAMFERDSEL	1970	3,7	1738	232	321	2,3	293	28	25	0,4	24	1
HELSEVERN	1577	3,0	236	1341	271	1,9	33	238	114	2,0	16	98
JORDBR., SKOGBR., FISKE	713	1,3	664	49	310	2,2	293	17	311	5,6	299	12
TJENESTEYTING, FORSVAR	2835	5,3	989	1846	720	5,1	117	603	520	9,3	133	387
UOPPGITT/INGEN UTDANNING	204	0,4	78	126	88	0,6	49	39	143	2,6	71	72
KILDE TIL LIVSOPPHOLD												
INNTEKT AV EGET ARBEID ..	27253	51,3	20024	7229	6475	45,8	5052	1423	2635	47,3	1931	704
PENSJON, TRYGD	8583	16,2	3465	5118	3336	23,6	1460	1876	1545	27,7	709	836
FORMUE, LÅN, STIPEND M.V.	834	1,6	552	282	292	2,1	188	104	84	1,5	52	32
HUSARBEID I HJEMMET	12589	23,7	29	12560	3207	22,7	14	3193	960	17,2	5	955
FORSØRGET	3851	7,3	1902	1949	843	6,0	404	439	345	6,2	178	167
INNTEKTSGIVENDE ARBEID												
MED INNTEKTSGIVENDE ARB.	31975	60,2	21488	10487	7823	55,3	5526	2297	3278	58,9	2136	1142
UNDER 100 ARBEIDSTIMER .	374	0,7	106	268	85	0,6	29	56	29	0,5	16	13
100-499 ARBEIDSTIMER ...	2608	4,9	988	1620	606	4,3	238	368	279	5,0	113	166
500-999 ARBEIDSTIMER ...	3085	5,8	1021	2064	899	6,4	347	552	532	9,6	179	353
1000 ARBEIDSTIMER OG MER	25908	48,8	19373	6535	6233	44,0	4912	1321	2438	43,8	1828	610
AV DETTE: HELTIDSARBEID	22215	41,8	17383	4832	5074	35,9	4212	862	1921	34,5	1559	362
UOPPGITT ARBEIDSTID	-	-	-	-	-	-	-	-	-	-	-	-
UTEN INNTEKTSGIVENDE ARB.	21135	39,8	4484	16651	6330	44,7	1592	4738	2291	41,1	739	1552
PERSONER 16 ÅR OG OVER MED 100 ARBEIDST. OG MER	31601	100,0	21382	10219	7738	100,0	5497	2241	3249	100,0	2120	1129
NÆRING												
JORDBRUK	897	2,8	584	313	1401	18,1	852	549	990	30,5	533	457
SKOGBRUK M.V.	65	0,2	62	3	102	1,3	99	3	134	4,1	132	2
FISKE M.V. OG HVALFANGST	204	0,6	203	1	96	1,2	96	-	-	-	-	-
BERGVERKSDRIFT M.V.	34	0,1	32	2	6	0,1	6	-	24	0,7	24	-
INDUSTRI	9635	30,5	8054	1581	2178	28,1	1930	248	300	9,2	261	39
BYGGE- OG ANLEGGSVIRKS. .	2765	8,7	2675	90	723	9,3	705	18	359	11,0	347	12
KRAFT- OG VANNFORS. M.V.	286	0,9	256	30	85	1,1	81	4	76	2,3	72	4
VAREHANDEL	4973	15,7	2368	2605	821	10,6	349	472	206	6,3	86	120
FINANSINSTITUSJONER	532	1,7	286	246	107	1,4	70	37	20	0,6	15	5
EIENDOMSDRIFT	25	0,1	9	16	-	-	-	-	-	-	-	-
SJØTRANSPORT	1836	5,8	1554	282	370	4,8	336	34	60	1,8	55	5
ANNEN SAMFERDSEL	1700	5,4	1374	326	383	4,9	298	85	190	5,8	135	55
OFF. ADM. OG FORSVAR	2119	6,7	1645	474	280	3,6	226	54	324	10,0	271	53
OFF. OG PRIVAT TJ.YTING .	4887	15,5	1873	3014	877	11,3	392	485	351	10,8	146	205
LØNT HUSARBEID	301	1,0	3	298	91	1,2	-	91	57	1,8	-	57
ANNEN TJENESTEYTING	1297	4,1	373	924	203	2,6	44	159	154	4,7	39	115
UOPPGITT	45	0,1	31	14	15	0,2	13	2	4	0,1	4	-
YRKESSTATUS												
ANSATT	28227	89,3	18780	9447	5575	72,0	4019	1556	1919	59,1	1308	611
SELVSTENDIG	2819	8,9	2516	303	1476	19,1	1349	127	761	23,4	701	60
FAMILIEMEDLEM	555	1,8	86	469	687	8,9	129	558	569	17,5	111	458
UOPPGITT	-	-	-	-	-	-	-	-	-	-	-	-

POPULATION STATISTICS. TRADE FIELDS, TRADE AREAS AND TRADE DISTRICTS

225 FARSUND H.D.				3 VESTRE HANDELSFELT				31 SØNDRE ROGALAND H.O.				
PERSONER PERSONS		MENN MALES	KVINNER FEMALES	PERSONER PERSONS		MENN MALES	KVINNER FEMALES	PERSONER PERSONS		MENN MALES	KVINNER FEMALES	PERSONAL CHARACTERISTICS
I ALT TOTAL	PST. P.C.			I ALT TOTAL	PST. P.C.			I ALT TOTAL	PST. P.C.			
14405	100,0	7252	7153	867403	100,0	432590	434813	208264	100,0	103702	104562	TOTAL POPULATION
0,4	.	0,4	0,4	22,4	.	22,5	22,3	5,4	.	5,4	5,4	P.C. OF THE WHOLE COUNTRY
												LIVING IN:
6742	46,8	3259	3483	553917	63,9	270202	283715	150897	72,5	73844	77053	DENSELY POPULATED AREA
7663	53,2	3993	3670	313486	36,1	162388	151098	57367	27,5	29858	27509	SPARSELY POPULATED AREA
												AGE
2399	16,7	1183	1216	153741	17,7	79220	74521	37920	18,2	19365	18555	0- 9 YEARS
1157	8,0	603	554	74529	8,6	38227	36302	17879	8,6	9097	8782	10-14 YEARS
1250	8,7	662	588	72929	8,4	37610	35319	17848	8,6	9147	8701	15-19 YEARS
1028	7,1	569	459	70088	8,1	36636	33452	16782	8,1	8712	8070	20-24 YEARS
6575	45,6	3369	3206	403763	46,5	201541	202222	97949	47,0	48800	49149	25-66 YEARS
1996	13,9	866	1130	92353	10,6	39356	52997	19886	9,5	8581	11305	67 YEARS AND OVER
												MARITAL STATUS
6781	47,1	3715	3066	413742	47,7	218849	194893	98921	47,5	51942	46979	UNMARRIED
6586	45,7	3287	3299	397023	45,8	198431	198592	96449	46,3	48193	48256	MARRIED
1038	7,2	250	788	56638	6,5	15310	41328	12894	6,2	3567	9327	PREVIOUSLY MARRIED
10590	100,0	5336	5254	624262	100,0	307510	316752	148796	100,0	73389	75407	PERSONS 16 YEARS AND OVER
												HIGHEST EDUCATION BY LEVEL
7529	71,1	3504	4025	436801	70,0	196401	240400	103037	69,2	46683	56354	SECOND LEVEL, GRADE 7-9
1562	14,7	783	779	86979	13,9	44826	42153	21171	14,2	10654	10517	SECOND LEVEL, GRADE 10
984	9,3	702	282	60081	9,6	40386	19695	14269	9,6	9503	4766	SECOND LEVEL, GR. 11-12
317	3,0	187	130	22778	3,6	13057	9721	5408	3,6	3044	2364	THIRD LEVEL, GRADE 13-14
159	1,5	138	21	12503	2,0	10289	2214	2885	1,9	2387	498	THIRD LEVEL, GRADE 15 AND OVER
												BY SUBJECT
7613	71,9	3519	4094	426350	68,3	189839	236511	101047	67,9	45695	55352	GENERAL PROGRAMMES
68	0,6	47	21	5224	0,8	3079	2145	1064	0,7	684	380	HUMANITIES PROGR. ETC.
187	1,8	97	90	11629	1,9	5336	6293	2881	1,9	1281	1600	PROGRAMMES IN EDUCATION
549	5,2	238	311	45169	7,2	18737	26432	11945	8,0	4631	7314	BUSINESS ADM., SOCIAL AND BEHAVI., LAW PROGR.
632	6,0	573	59	58340	9,3	50488	7852	13189	8,9	11607	1582	TRADE, CRAFT, MATHEMAT. AND ENGINEERING PROGR.
572	5,4	537	35	18694	3,0	16836	1858	3380	2,3	2993	387	COMMUNICATIONS PROGR.
202	1,9	31	171	13164	2,1	1961	11203	3160	2,1	518	2642	MEDICAL, PARAM. PROGR.
154	1,5	149	5	11928	1,9	11488	440	3285	2,2	3192	93	AGRIC., FORESTRY PROGR.
574	5,4	123	451	28644	4,6	7195	21449	6819	4,6	1670	5149	SERVICE, MILITA. PROGR.
39	0,4	22	17	5120	0,8	2551	2569	2026	1,4	1118	908	NOT REPORTED/NO EDUCATION
												SOURCE OF LIVELIHOOD
4903	46,3	3762	1141	314248	50,3	230116	84132	75662	50,8	56011	19651	INCOME FROM OWN WORK
2523	23,8	1077	1446	116379	18,6	46933	69446	25562	17,2	10396	15166	PENSION, SOCIAL SEC. FUND
222	2,1	159	63	13707	2,2	9015	4692	2758	1,9	1812	946	PROPERTY, LOAN, BENEFITS
2261	21,4	7	2254	137223	22,0	577	136646	34369	23,1	117	34252	HOUSEWORK IN OWN HOME
681	6,4	331	350	42705	6,8	20869	21836	10445	7,0	5053	5392	SUPPORT
												ECONOMIC ACTIVITY
5822	55,0	4105	1717	374474	60,0	247970	126504	90399	60,8	60040	30359	WITH ECONOMIC ACTIVITY
52	0,5	20	32	3473	0,6	1125	2348	982	0,7	275	707	UNDER 100 WORKING HOURS
455	4,3	206	249	26532	4,3	10028	16504	6679	4,5	2352	4327	100-499 WORKING HOURS
619	5,8	245	374	40074	6,4	12072	28002	9178	6,2	2546	6632	500-999 WORKING HOURS
4695	44,3	3633	1062	304381	48,8	224737	79644	73559	49,4	54867	18692	1000 W. HOURS AND MORE
3689	34,8	3015	674	255260	40,9	198777	56483	62692	42,1	49495	13197	OF WHICH: FULL TIME
1	0,0	1	-	14	0,0	8	6	1	0,0	-	1	W. HOURS NOT REPORTED
4768	45,0	1231	3537	249788	40,0	59540	190248	58397	39,2	13349	45048	NO ECONOMIC ACTIVITY
5769	100,0	4084	1685	370987	100,0	246837	124150	89416	100,0	59765	29651	PERSONS 16 YEARS AND OVER WITH 100 W. HOURS OR MORE
												INDUSTRY
1036	18,0	635	401	50888	13,7	29048	21840	12754	14,3	8008	4746	AGRICULTURE
25	0,4	10	15	398	0,1	369	29	82	0,1	78	4	FORESTRY ETC.
95	1,6	94	1	8327	2,2	8297	30	795	0,9	792	3	FISHING ETC. AND WHALING
6	0,1	5	1	1417	0,4	1337	80	920	1,0	877	43	MINING AND QUARRYING
1013	17,6	860	153	97390	26,3	75252	22138	25370	28,4	19357	6013	MANUFACTURING
812	14,1	799	13	30687	8,3	29685	1002	7092	7,9	6867	225	CONSTRUCTION
43	0,7	38	5	3675	1,0	3313	362	878	1,0	783	95	ELECTR., GAS, WATER S.PLY
618	10,7	308	310	47736	12,9	24234	23502	12150	13,6	6230	5920	WHOLESALE, RETAIL TRADE
83	1,4	45	38	6936	1,9	3596	3340	1382	1,5	704	678	FINANCIAL INSTITUTIONS
-	-	-	-	277	0,1	199	78	31	0,0	18	13	REAL ESTATE
522	9,0	473	49	21433	5,8	19366	2067	3825	4,3	3426	399	WATER TRANSPORT
312	5,4	223	89	17648	4,8	13537	4111	3881	4,3	3083	798	OTHER TRANSPORT AND COM.
278	4,8	246	32	17317	4,7	14018	3299	4436	5,0	3534	902	GOVERNMENT SERVICES
689	11,9	300	389	49806	13,4	20490	29316	11882	13,3	4967	6915	COMMUNITY, BUSINESS SERV.
68	1,2	-	68	3997	1,1	22	3975	979	1,1	8	971	DOMESTIC SERVICES
148	2,6	29	119	12177	3,3	3375	8802	2608	2,9	717	1891	OTHER SERVICES
21	0,4	19	2	878	0,2	699	179	351	0,4	316	35	NOT REPORTED
												STATUS
4175	72,4	2988	1187	293405	79,1	196155	97250	70969	79,4	47230	23739	EMPLOYEE
1077	18,7	988	89	49172	13,3	45119	4053	12299	13,8	11380	919	WORKING PROPRIETOR
516	8,9	107	409	28395	7,7	5549	22846	6142	6,9	1149	4993	UNPAID FAMILY WORKER
1	0,0	1	-	15	0,0	14	1	6	0,0	6	-	NOT REPORTED

TABELL 1 (FORTS.). PERSONSTATISTIKK. HANDELSFELT, HANDELSOMRÅDER OG HANDELSDISTRIKTER

PERSONKJENNEMERKER	311 FLEKKEFJORD H.D. PERSONER PERSONS I ALT TOTAL	PST. P.C.	MENN MALES	KVINNER FEMALES	312 EGERSUND H.D. PERSONER PERSONS I ALT TOTAL	PST. P.C.	MENN MALES	KVINNER FEMALES	313 JÆREN H.D. PERSONER PERSONS I ALT TOTAL	PST. P.C.	MENN MALES	KVINNER FEMALES
FOLKEMENGDE I ALT	15534	100,0	7903	7631	18246	100,0	9313	8933	27487	100,0	14084	13403
I PROSENT AV HELE LANDET	0,4	.	0,4	0,4	0,5	.	0,5	0,5	0,7	.	0,7	0,7
BOSATTE I:												
TETTBYGD STRØK	7722	49,7	3845	3877	10420	57,1	5170	5250	14457	52,6	7244	7213
SPREDTBYGD STRØK	7812	50,3	4058	3754	7826	42,9	4143	3683	13030	47,4	6840	6190
ALDER												
0- 9 ÅR	2476	15,9	1272	1204	3107	17,0	1584	1523	6156	22,4	3122	3034
10-14 ÅR	1215	7,8	618	597	1590	8,7	822	768	2656	9,7	1343	1313
15-19 ÅR	1211	7,8	652	559	1552	8,5	831	721	2385	8,7	1269	1116
20-24 ÅR	1031	6,6	600	431	1334	7,3	736	598	2295	8,3	1205	1090
25-66 ÅR	7325	47,2	3736	3589	8537	46,8	4362	4175	11967	43,5	6195	5772
67 ÅR OG OVER	2276	14,7	1025	1251	2126	11,7	978	1148	2028	7,4	950	1078
EKTESKAPELIG STATUS												
UGIFT	7211	46,4	4015	3196	8961	49,1	4919	4042	14427	52,5	7783	6644
GIFT	7214	46,4	3604	3610	8196	44,9	4092	4104	11918	43,4	5959	5959
FØR GIFT	1109	7,1	284	825	1089	6,0	302	787	1142	4,2	342	800
PERSONER 16 ÅR OG OVER ..	11598	100,0	5893	5705	13204	100,0	6740	6464	18175	100,0	9349	8826
HØYESTE UTDANNING												
ETTER NIVÅ												
UNGDOMSSKOLENIVÅ	8557	73,8	4140	4417	9792	74,2	4728	5064	13733	75,6	6575	7158
GYMNASNIVÅ I	1755	15,1	917	838	1613	12,2	828	785	2104	11,6	1276	828
GYMNASNIVÅ II OG III ..	791	6,8	526	265	947	7,2	670	277	1245	6,9	821	424
UNIVERSITETS- OG HØGSKOLENIVÅ I	323	2,8	178	145	328	2,5	186	142	512	2,8	271	241
UNIVERSITETS- OG HØGSKOLENIVÅ II OG HØYERE	154	1,3	122	32	148	1,1	119	29	288	1,6	245	43
ETTER FAGFELT												
ALLMENT FAGFELT	8629	74,4	4320	4309	9651	73,1	4698	4953	12056	66,3	5937	6119
HUMANIORA OG ESTETIKK .	61	0,5	50	11	75	0,6	44	31	91	0,5	51	40
UNDERVISNING	208	1,8	100	108	231	1,7	120	111	372	2,0	187	185
ADMINISTRASJ., ØKONOMI, SAMFUNNSV.SKAP OG JUS .	514	4,4	210	304	596	4,5	213	383	1263	6,9	446	817
INDUSTRI, HÅNDVERK, NATURV.SKAP OG TEKNIKK	829	7,1	723	106	1007	7,6	881	126	1347	7,4	1080	267
SAMFERDSEL	220	1,9	199	21	222	1,7	189	33	193	1,1	157	36
HELSEVERN	219	1,9	32	187	213	1,6	28	185	308	1,7	57	251
JORDBR., SKOGBR., FISKE	177	1,5	165	12	284	2,2	276	8	1147	6,3	1136	11
TJENESTEYTING, FORSVAR	723	6,2	84	639	549	4,2	82	467	1105	6,1	137	968
UOPPGITT/INGEN UTDANNING	18	0,2	10	8	376	2,8	209	167	293	1,6	161	132
KILDE TIL LIVSOPPHOLD												
INNTEKT AV EGET ARBEID ..	5410	46,6	4244	1166	6465	49,0	5037	1428	9681	53,3	7424	2257
PENSJON, TRYGD	2753	23,7	1178	1575	2688	20,4	1178	1510	2689	14,8	1175	1514
FORMUE, LÅN, STIPEND M.V.	207	1,8	136	71	225	1,7	138	87	333	1,8	197	136
HUSARBEID I HJEMMET	2577	22,2	6	2571	3022	22,9	2	3020	4342	23,9	6	4336
FORSØRGET	651	5,6	329	322	804	6,1	385	419	1130	6,2	547	583
INNTEKTSGIVENDE ARBEID												
MED INNTEKTSGIVENDE ARB.	6568	56,6	4615	1953	7799	59,1	5400	2399	11828	65,1	7916	3912
UNDER 100 ARBEIDSTIMER .	68	0,6	25	43	66	0,5	19	47	116	0,6	26	90
100-499 ARBEIDSTIMER ...	537	4,6	196	341	582	4,4	214	368	890	4,9	295	595
500-999 ARBEIDSTIMER ...	799	6,9	289	510	850	6,4	240	610	1604	8,8	365	1239
1000 ARBEIDSTIMER OG MER	5164	44,5	4105	1059	6301	47,7	4927	1374	9218	50,7	7230	1988
AV DETTE: HELTIDSARBEID	4227	36,4	3520	707	5434	41,2	4505	929	7864	43,3	6606	1258
UOPPGITT ARBEIDSTID	-	-	-	-	-	-	-	-	-	-	-	-
UTEN INNTEKTSGIVENDE ARB.	5030	43,4	1278	3752	5405	40,9	1340	4065	6347	34,9	1433	4914
PERSONER 16 ÅR OG OVER MED 100 ARBEIDST. OG MER	6500	100,0	4590	1910	7733	100,0	5381	2352	11712	100,0	7890	3822
NÆRING												
JORDBRUK	1163	17,9	649	514	1740	22,5	1108	632	3732	31,9	2349	1383
SKOGBRUK M.V.	26	0,4	25	1	16	0,2	14	2	9	0,1	9	-
FISKE M.V. OG HVALFANGST	195	3,0	195	-	216	2,8	216	-	65	0,6	63	2
BERGVERKSDRIFT M.V.	116	1,8	106	10	446	5,8	429	17	26	0,2	25	1
INDUSTRI	1446	22,2	1281	165	1733	22,4	1380	353	3210	27,4	2624	586
BYGGE- OG ANLEGGSVIRKS. .	809	12,4	782	27	666	8,6	641	25	911	7,8	887	24
KRAFT- OG VANNFORS. M.V.	160	2,5	140	20	94	1,2	87	7	53	0,5	49	4
VAREHANDEL	663	10,2	303	360	701	9,1	326	375	1046	8,9	468	578
FINANSINSTITUSJONER	83	1,3	47	36	92	1,2	49	43	111	0,9	61	50
EIENDOMSDRIFT	-	-	-	-	-	-	-	-	-	-	-	-
SJØTRANSPORT	290	4,5	266	24	267	3,5	241	26	217	1,9	194	23
ANNEN SAMFERDSEL	337	5,2	264	73	332	4,3	266	66	337	2,9	291	46
OFF. ADM. OG FORSVAR	199	3,1	167	32	243	3,1	194	49	411	3,5	325	86
OFF. OG PRIVAT TJ.YTING .	748	11,5	317	431	891	11,5	387	504	1304	11,1	510	794
LØNT HUSARBEID	88	1,4	1	87	136	1,8	1	135	142	1,2	-	142
ANNEN TJENESTEYTING	161	2,5	33	128	148	1,9	34	114	132	1,1	29	103
UOPPGITT	16	0,2	14	2	12	0,2	8	4	6	0,1	6	-
YRKESSTATUS												
ANSATT	4689	72,1	3444	1245	5361	69,3	3753	1608	7702	65,8	5318	2384
SELVSTENDIG	1159	17,8	1045	114	1520	19,7	1424	96	2393	20,4	2276	117
FAMILIEMEDLEM	651	10,0	100	551	851	11,0	203	648	1617	13,8	296	1321
UOPPGITT	1	0,0	1	-	1	0,0	1	-	-	-	-	-

POPULATION STATISTICS. TRADE FIELDS, TRADE AREAS AND TRADE DISTRICTS

314 SANDNES H.D.				315 STAVANGER H.D.				32 N.ROGAL./S.HORDAL. H.D.				
PERSONER PERSONS		MENN MALES	KVINNER FEMALES	PERSONER PERSONS		MENN MALES	KVINNER FEMALES	PERSONER PERSONS		MENN MALES	KVINNER FEMALES	PERSONAL CHARACTERISTICS
I ALT TOTAL	PST. P.C.			I ALT TOTAL	PST. P.C.			I ALT TOTAL	PST. P.C.			
35967	100,0	17850	18117	111030	100,0	54552	56478	138033	100,0	69925	68108	TOTAL POPULATION
0,9	.	0,9	0,9	2,9	.	2,8	2,9	3,6	.	3,6	3,5	P.C. OF THE WHOLE COUNTRY
												LIVING IN:
26889	74,8	13170	13719	91409	82,3	44415	46994	75437	54,7	37563	37874	DENSELY POPULATED AREA
9078	25,2	4680	4398	19621	17,7	10137	9484	62596	45,3	32362	30234	SPARSELY POPULATED AREA
												AGE
6913	19,2	3526	3387	19268	17,4	9861	9407	25408	18,4	13157	12251	0- 9 YEARS
3165	8,8	1579	1586	9253	8,3	4735	4518	12211	8,8	6261	5950	10-14 YEARS
3268	9,1	1619	1649	9432	8,5	4776	4656	11643	8,4	6090	5553	15-19 YEARS
2989	8,3	1516	1473	9133	8,2	4655	4478	10420	7,5	5751	4669	20-24 YEARS
16803	46,7	8352	8451	53317	48,0	26155	27162	63540	46,0	32177	31363	25-66 YEARS
2829	7,9	1258	1571	10627	9,6	4370	6257	14811	10,7	6489	8322	67 YEARS AND OVER
												MARITAL STATUS
17343	48,2	8968	8375	50979	45,9	26257	24722	65300	47,3	35750	29550	UNMARRIED
16793	46,7	8389	8404	52328	47,1	26149	26179	63679	46,1	31835	31844	MARRIED
1831	5,1	493	1338	7723	7,0	2146	5577	9054	6,6	2340	6714	PREVIOUSLY MARRIED
25236	100,0	12410	12826	80583	100,0	38997	41586	97983	100,0	49307	48676	PERSONS 16 YEARS AND OVER
												HIGHEST EDUCATION
												BY LEVEL
18072	71,6	8215	9857	52883	65,6	23025	29858	72033	73,5	33085	38948	SECOND LEVEL, GRADE 7-9
3526	14,0	1795	1731	12173	15,1	5838	6335	12895	13,2	7271	5624	SECOND LEVEL, GRADE 10
2096	8,3	1408	688	9190	11,4	6078	3112	8219	8,4	5860	2359	SECOND LEVEL, GR. 11-12
903	3,6	546	357	3342	4,1	1863	1479	2994	3,1	1759	1235	THIRD LEVEL, GRADE 13-14
407	1,6	342	65	1888	2,3	1559	329	1341	1,4	1096	245	THIRD LEVEL, GRADE 15 AND OVER
												BY SUBJECT
17584	69,7	7968	9616	53127	65,9	22772	30355	67680	69,1	30744	36936	GENERAL PROGRAMMES
148	0,6	106	42	689	0,9	433	256	540	0,6	326	214	HUMANITIES PROGR. ETC.
464	1,8	207	257	1606	2,0	667	939	1798	1,8	898	900	PROGRAMMES IN EDUCATION
1963	7,8	796	1167	7609	9,4	2966	4643	6430	6,6	2506	3924	BUSINESS ADM., SOCIAL AND BEHAVI., LAW PROGR.
2250	8,9	1971	279	7756	9,6	6952	804	8892	9,1	7775	1117	TRADE, CRAFT, MATHEMAT. AND ENGINEERING PROGR.
409	1,6	353	56	2336	2,9	2095	241	4059	4,1	3762	297	COMMUNICATIONS PROGR.
472	1,9	87	385	1948	2,4	314	1634	1798	1,8	247	1551	MEDICAL, PARAM. PROGR.
550	2,2	531	19	1127	1,4	1084	43	1907	1,9	1812	95	AGRIC., FORESTRY PROGR.
1164	4,6	287	877	3278	4,1	1080	2198	4378	4,5	1001	3377	SERVICE, MILITA. PROGR.
232	0,9	104	128	1107	1,4	634	473	501	0,5	236	265	NOT REPORTED/NO EDUCATION
												SOURCE OF LIVELIHOOD
13695	54,3	9945	3750	40411	50,1	29361	11050	47215	48,2	36601	10614	INCOME FROM OWN WORK
3425	13,6	1377	2048	14007	17,4	5483	8519	18988	19,4	7983	11005	PENSION, SOCIAL SEC. FUND
367	1,5	244	123	1626	2,0	1097	529	2030	2,1	1415	615	PROPERTY, LOAN, BENEFITS
6014	23,8	18	5996	18414	22,9	85	18329	23322	23,8	45	23277	HOUSEWORK IN OWN HOME
1735	6,9	826	909	6125	7,6	2966	3159	6428	6,6	3263	3165	SUPPORT
												ECONOMIC ACTIVITY
16144	64,0	10548	5596	48060	59,6	31561	16499	55599	56,7	39142	16457	WITH ECONOMIC ACTIVITY
172	0,7	34	138	560	0,7	171	389	425	0,4	148	277	UNDER 100 WORKING HOURS
1091	4,3	358	733	3579	4,4	1289	2290	3569	3,6	1347	2222	100-499 WORKING HOURS
1504	6,0	393	1111	4421	5,5	1259	3162	5862	6,0	1962	3900	500-999 WORKING HOURS
13376	53,0	9763	3613	39500	49,0	28842	10658	45741	46,7	35684	10057	1000 W. HOURS AND MORE
11358	45,0	8817	2541	33809	42,0	26047	7762	38522	39,3	31318	7204	OF WHICH: FULL TIME
1	0,0	-	1	-	-	-	-	2	0,0	1	1	W. HOURS NOT REPORTED
9092	36,0	1862	7230	32523	40,4	7436	25087	42384	43,3	10165	32219	NO ECONOMIC ACTIVITY
15971	100,0	10514	5457	47500	100,0	31390	16110	55172	100,0	38993	16179	PERSONS 16 YEARS AND OVER WITH 100 W. HOURS OR MORE
												INDUSTRY
1834	11,5	1201	633	4285	9,0	2701	1584	8722	15,8	5211	3511	AGRICULTURE
15	0,1	14	1	16	0,0	16	-	74	0,1	71	3	FORESTRY ETC.
25	0,2	25	-	294	0,6	293	1	1614	2,9	1605	9	FISHING ETC. AND WHALING
109	0,7	106	3	223	0,5	211	12	187	0,3	178	9	MINING AND QUARRYING
5912	37,0	4134	1778	13069	27,5	9938	3131	14741	26,7	12856	1885	MANUFACTURING
1343	8,4	1302	41	3363	7,1	3255	108	4865	8,8	4713	152	CONSTRUCTION
206	1,3	191	15	365	0,8	316	49	656	1,2	582	74	ELECTR., GAS, WATER S.PLY
2032	12,7	997	1035	7708	16,2	4136	3572	6020	10,9	2823	3197	WHOLESALE, RETAIL TRADE
188	1,2	91	97	908	1,9	456	452	831	1,5	412	419	FINANCIAL INSTITUTIONS
5	0,0	3	2	26	0,1	15	11	6	0,0	3	3	REAL ESTATE
444	2,8	390	54	2607	5,5	2335	272	4850	8,8	4518	332	WATER TRANSPORT
621	3,9	519	102	2254	4,7	1743	511	2052	3,7	1419	633	OTHER TRANSPORT AND COM.
771	4,8	604	167	2812	5,9	2244	568	1901	3,4	1530	371	GOVERNMENT SERVICES
1901	11,9	843	1058	7038	14,8	2910	4128	6302	11,4	2610	3692	COMMUNITY, BUSINESS SERV.
175	1,1	2	173	438	0,9	4	434	666	1,2	2	664	DOMESTIC SERVICES
379	2,4	85	294	1788	3,8	536	1252	1600	2,9	387	1213	OTHER SERVICES
11	0,1	7	4	306	0,6	281	25	85	0,2	73	12	NOT REPORTED
												STATUS
13290	83,2	8642	4648	39927	84,1	26073	13854	41725	75,6	29851	11874	EMPLOYEE
1867	11,7	1714	153	5360	11,3	4921	439	8914	16,2	8287	627	WORKING PROPRIETOR
814	5,1	158	656	2209	4,7	392	1817	4530	8,2	852	3678	UNPAID FAMILY WORKER
-	-	-	-	4	0,0	4	-	3	0,0	3	-	NOT REPORTED

TABELL 1 (FORTS.). PERSONSTATISTIKK. HANDELSFELT, HANDELSOMRÅDER OG HANDELSDISTRIKTER

PERSONKJENNEMERKER	321 HAUGESUND H.D. PERSONER PERSONS I ALT TOTAL	PST. P.C.	MENN MALES	KVINNER FEMALES	322 SAND/SAUDA H.D. PERSONER PERSONS I ALT TOTAL	PST. P.C.	MENN MALES	KVINNER FEMALES	323 S. SUNNHORDLAND H.D. PERSONER PERSONS I ALT TOTAL	PST. P.C.	MENN MALES	KVINNER FEMALES
FOLKEMENGDE I ALT	65896	100,0	32915	32981	9545	100,0	4911	4634	10218	100,0	5177	5041
I PROSENT AV HELE LANDET	1,7	.	1,7	1,7	0,2	.	0,3	0,2	0,3	.	0,3	0,3
BOSATTE I:												
TETTBYGD STRØK	43668	66,3	21342	22326	5584	58,5	2833	2751	2091	20,5	1009	1082
SPREDTBYGD STRØK	22228	33,7	11573	10655	3961	41,5	2078	1883	8127	79,5	4168	3959
ALDER												
0- 9 ÅR	12251	18,6	6369	5882	1546	16,2	789	757	1736	17,0	873	863
10-14 ÅR	5602	8,5	2853	2749	863	9,0	447	416	874	8,6	424	450
15-19 ÅR	5506	8,4	2858	2648	763	8,0	397	366	872	8,5	465	407
20-24 ÅR	5173	7,9	2740	2433	586	6,1	336	250	664	6,5	367	297
25-66 ÅR	30675	46,6	15285	15390	4502	47,2	2345	2157	4668	45,7	2395	2273
67 ÅR OG OVER	6689	10,2	2810	3879	1285	13,5	597	688	1404	13,7	653	751
EKTESKAPELIG STATUS												
UGIFT	30353	46,1	16323	14030	4486	47,0	2545	1941	4894	47,9	2664	2230
GIFT	30913	46,9	15445	15468	4419	46,3	2212	2207	4621	45,2	2311	2310
FØR GIFT	4630	7,0	1147	3483	640	6,7	154	486	703	6,9	202	501
PERSONER 16 ÅR OG OVER ..	46922	100,0	23147	23775	6970	100,0	3588	3382	7417	100,0	3782	3635
HØYESTE UTDANNING												
ETTER NIVÅ												
UNGDOMSSKOLENIVÅ	33387	71,2	14711	18676	5358	76,9	2569	2789	5961	80,4	2843	3118
GYMNASNIVÅ I	6556	14,0	3535	3021	771	11,1	465	306	803	10,8	508	295
GYMNASNIVÅ II OG III ..	4695	10,0	3431	1264	502	7,2	338	164	401	5,4	281	120
UNIVERSITETS- OG HØGSKOLENIVÅ I	1390	3,0	804	586	229	3,3	129	100	152	2,0	87	65
UNIVERSITETS- OG HØGSKOLENIVÅ II OG HØYERE	676	1,4	567	109	100	1,4	82	18	64	0,9	47	17
ETTER FAGFELT												
ALLMENT FAGFELT	32032	68,3	14003	18029	4986	71,5	2393	2593	5362	72,3	2558	2804
HUMANIORA OG ESTETIKK .	265	0,6	140	125	31	0,4	18	13	31	0,4	21	10
UNDERVISNING	741	1,6	377	364	158	2,3	78	80	131	1,8	70	61
ADMINISTRASJ., ØKONOMI, SAMFUNNSV.SKAP OG JUS .	3679	7,8	1377	2302	386	5,5	157	229	394	5,3	148	246
INDUSTRI, HÅNDVERK, NATURV.SKAP OG TEKNIKK	3943	8,4	3481	462	727	10,4	658	69	514	6,9	417	97
SAMFERDSEL	2496	5,3	2317	179	106	1,5	97	9	246	3,3	228	18
HELSEVERN	836	1,8	126	710	118	1,7	14	104	89	1,2	12	77
JORDBR., SKOGBR., FISKE	676	1,4	653	23	136	2,0	133	3	257	3,5	244	13
TJENESTEYTING, FORSVAR	2036	4,3	574	1462	312	4,5	35	277	357	4,8	68	289
UOPPGITT/INGEN UTDANNING	218	0,5	99	119	10	0,1	5	5	36	0,5	16	20
KILDE TIL LIVSOPPHOLD												
INNTEKT AV EGET ARBEID ..	22434	47,8	17143	5291	3399	48,8	2671	728	3549	47,8	2670	879
PENSJON, TRYGD	9027	19,2	3746	5281	1398	20,1	592	806	1688	22,8	750	938
FORMUE, LÅN, STIPEND M.V.	887	1,9	642	245	138	2,0	99	39	170	2,3	115	55
HUSARBEID I HJEMMET	11486	24,5	23	11463	1596	22,9	2	1594	1543	20,8	1	1542
FORSØRGET	3088	6,6	1593	1495	439	6,3	224	215	467	6,3	246	221
INNTEKTSGIVENDE ARBEID												
MED INNTEKTSGIVENDE ARB.	25982	55,4	18267	7715	3908	56,1	2804	1104	4395	59,3	2932	1463
UNDER 100 ARBEIDSTIMER .	229	0,5	78	151	30	0,4	11	19	24	0,3	11	13
100-499 ARBEIDSTIMER ...	1671	3,6	637	1034	248	3,6	64	184	272	3,7	112	160
500-999 ARBEIDSTIMER ...	2234	4,8	856	1378	389	5,6	122	267	660	8,9	190	470
1000 ARBEIDSTIMER OG MER	21848	46,6	16696	5152	3241	46,5	2607	634	3439	46,4	2619	820
AV DETTE: HELTIDSARBEID	18227	38,8	14572	3655	2810	40,3	2388	422	2941	39,7	2353	588
UOPPGITT ARBEIDSTID	-	-	-	-	-	-	-	-	-	-	-	-
UTEN INNTEKTSGIVENDE ARB.	20940	44,6	4880	16060	3062	43,9	784	2278	3022	40,7	850	2172
PERSONER 16 ÅR OG OVER MED 100 ARBEIDST. OG MER	25753	100,0	18189	7564	3878	100,0	2793	1085	4371	100,0	2921	1450
NÆRING												
JORDBRUK	2928	11,4	1927	1001	869	22,4	540	329	1594	36,5	887	707
SKOGBRUK M.V.	17	0,1	17	-	12	0,3	11	1	10	0,2	10	-
FISKE M.V. OG HVALFANGST	981	3,8	974	7	32	0,8	31	1	66	1,5	66	-
BERGVERKSDRIFT M.V.	130	0,5	123	7	2	0,1	2	-	18	0,4	18	-
INDUSTRI	6375	24,8	5372	1003	1137	29,3	1081	56	702	16,1	562	140
BYGGE- OG ANLEGGSVIRKS. .	1901	7,4	1858	43	304	7,8	297	7	408	9,3	402	6
KRAFT- OG VANNFORS. M.V.	210	0,8	178	32	137	3,5	123	14	47	1,1	43	4
VAREHANDEL	3650	14,2	1853	1797	285	7,3	112	173	354	8,1	166	188
FINANSINSTITUSJONER	515	2,0	244	271	39	1,0	19	20	45	1,0	26	19
EIENDOMSDRIFT	6	0,0	3	3	-	-	-	-	-	-	-	-
SJØTRANSPORT	2861	11,1	2616	245	203	5,2	192	11	317	7,3	307	10
ANNEN SAMFERDSEL	998	3,9	698	300	107	2,8	84	23	233	5,3	172	61
OFF. ADM. OG FORSVAR	1006	3,9	800	206	117	3,0	93	24	91	2,1	87	4
OFF. OG PRIVAT TJ.YTING .	3039	11,8	1286	1753	460	11,9	177	283	334	7,6	139	195
LØNT HUSARBEID	290	1,1	1	289	56	1,4	-	56	63	1,4	-	63
ANNEN TJENESTEYTING	812	3,2	211	601	104	2,7	18	86	75	1,7	23	52
UOPPGITT	34	0,1	28	6	14	0,4	13	1	14	0,3	13	1
YRKESSTATUS												
ANSATT	20309	78,9	14172	6137	2772	71,5	2064	708	2521	57,7	1784	737
SELVSTENDIG	4007	15,6	3728	279	674	17,4	631	43	1095	25,1	1032	63
FAMILIEMEDLEM	1437	5,6	289	1148	431	11,1	97	334	755	17,3	105	650
UOPPGITT	-	-	-	-	1	0,0	1	-	-	-	-	-

POPULATION STATISTICS. TRADE FIELDS, TRADE AREAS AND TRADE DISTRICTS

324 N.SUNNHORDLAND H.D.				325 ODDA H.D.				33 MIDTRE VESTLANDET H.O.				
PERSONER PERSONS		MENN MALES	KVIN-NER FE-MALES	PERSONER PERSONS		MENN MALES	KVIN-NER FE-MALES	PERSONER PERSONS		MENN MALES	KVIN-NER FE-MALES	PERSONAL CHARACTERISTICS
I ALT TOTAL	PST. P.C.			I ALT TOTAL	PST. P.C.			I ALT TOTAL	PST. P.C.			
36308	100,0	18767	17541	16066	100,0	8155	7911	410341	100,0	203388	206953	TOTAL POPULATION
0,9	.	1,0	0,9	0,4	.	0,4	0,4	10,6	.	10,6	10,6	P.C. OF THE WHOLE COUNTRY
												LIVING IN:
14604	40,2	7553	7051	9490	59,1	4826	4664	264221	64,4	127600	136621	DENSELY POPULATED AREA
21704	59,8	11214	10490	6576	40,9	3329	3247	146120	35,6	75788	70332	SPARSELY POPULATED AREA
												AGE
7371	20,3	3834	3537	2504	15,6	1292	1212	70115	17,1	36268	33847	0- 9 YEARS
3483	9,6	1840	1643	1389	8,6	697	692	34067	8,3	17552	16515	10-14 YEARS
3195	8,8	1678	1517	1307	8,1	692	615	33511	8,2	17268	16243	15-19 YEARS
2859	7,9	1634	1225	1138	7,1	674	464	34172	8,3	17436	16736	20-24 YEARS
15882	43,7	8216	7666	7813	48,6	3936	3877	192131	46,8	95395	96736	25-66 YEARS
3518	9,7	1565	1953	1915	11,9	864	1051	46345	11,3	19469	26876	67 YEARS AND OVER
												MARITAL STATUS
18424	50,7	10245	8179	7143	44,5	3973	3170	195298	47,6	102203	93095	UNMARRIED
16028	44,1	8021	8007	7698	47,9	3846	3852	186776	45,5	93343	93433	MARRIED
1856	5,1	501	1355	1225	7,6	336	889	28267	6,9	7842	20425	PREVIOUSLY MARRIED
24767	100,0	12765	12002	11907	100,0	6025	5882	299387	100,0	146036	153351	PERSONS 16 YEARS AND OVER
												HIGHEST EDUCATION
												BY LEVEL
18770	75,8	8988	9782	8557	71,9	3974	4583	205583	68,7	91169	114414	SECOND LEVEL, GRADE 7-9
3008	12,1	1756	1252	1757	14,8	1007	750	41166	13,8	20668	20498	SECOND LEVEL, GRADE 10
1663	6,7	1179	484	958	8,0	631	327	31386	10,5	20523	10863	SECOND LEVEL, GR. 11-12
845	3,4	510	335	378	3,2	229	149	11842	4,0	6747	5095	THIRD LEVEL, GRADE 13-14
319	1,3	249	70	182	1,5	151	31	7223	2,4	5918	1305	THIRD LEVEL, GRADE 15 AND OVER
												BY SUBJECT
17073	68,9	8004	9069	8227	69,1	3786	4441	203222	67,9	89200	114022	GENERAL PROGRAMMES
145	0,6	105	40	68	0,6	42	26	3231	1,1	1815	1416	HUMANITIES PROGR. ETC.
557	2,2	270	287	211	1,8	103	108	5443	1,8	2368	3075	PROGRAMMES IN EDUCATION
1322	5,3	521	801	649	5,5	303	346	21940	7,3	9352	12588	BUSINESS ADM., SOCIAL AND BEHAVI., LAW PROGR.
2380	9,6	2064	316	1328	11,2	1155	173	29379	9,8	25188	4191	TRADE, CRAFT, MATHEMAT. AND ENGINEERING PROGR.
1068	4,3	1002	66	143	1,2	118	25	8108	2,7	7176	932	COMMUNICATIONS PROGR.
505	2,0	63	442	250	2,1	32	218	6821	2,3	1002	5819	MEDICAL, PARAM. PROGR.
452	1,8	430	22	386	3,2	352	34	5329	1,8	5124	205	AGRIC., FORESTRY PROGR.
1103	4,5	223	880	570	4,8	101	469	13727	4,6	3800	9927	SERVICE, MILITA. PROGR.
162	0,7	83	79	75	0,6	33	42	2187	0,7	1011	1176	NOT REPORTED/NO EDUCATION
												SOURCE OF LIVELIHOOD
11964	48,3	9573	2391	5869	49,3	4544	1325	152187	50,8	108286	43901	INCOME FROM OWN WORK
4532	18,3	1961	2571	2343	19,7	934	1409	57636	19,3	22884	34752	PENSION, SOCIAL SEC. FUND
562	2,3	387	175	273	2,3	172	101	6891	2,3	4379	2512	PROPERTY, LOAN, BENEFITS
6069	24,5	15	6054	2628	22,1	4	2624	61877	20,7	369	61508	HOUSEWORK IN OWN HOME
1640	6,6	829	811	794	6,7	371	423	20796	6,9	10118	10678	SUPPORT
												ECONOMIC ACTIVITY
14147	57,1	10249	3898	7167	60,2	4890	2277	182133	60,8	117355	64778	WITH ECONOMIC ACTIVITY
83	0,3	32	51	59	0,5	16	43	1677	0,6	570	1107	UNDER 100 WORKING HOURS
894	3,6	353	541	484	4,1	181	303	13099	4,4	4997	8102	100-499 WORKING HOURS
1636	6,6	542	1094	943	7,9	252	691	19686	6,6	5874	13812	500-999 WORKING HOURS
11532	46,6	9321	2211	5681	47,7	4441	1240	147661	49,3	105907	41754	1000 W. HOURS AND MORE
9828	39,7	8167	1661	4716	39,6	3838	878	122659	41,0	93026	29633	OF WHICH: FULL TIME
2	0,0	1	1	-	-	-	-	10	0,0	7	3	W. HOURS NOT REPORTED
10620	42,9	2516	8104	4740	39,8	1135	3605	117254	39,2	28681	88573	NO ECONOMIC ACTIVITY
14062	100,0	10216	3846	7108	100,0	4874	2234	180446	100,0	116778	63668	PERSONS 16 YEARS AND OVER WITH 100 W. HOURS OR MORE
												INDUSTRY
1969	14,0	1104	865	1362	19,2	753	609	23375	13,0	12867	10508	AGRICULTURE
21	0,1	19	2	14	0,2	14	-	199	0,1	185	14	FORESTRY ETC.
527	3,7	526	1	8	0,1	8	-	3252	1,8	3237	15	FISHING ETC. AND WHALING
34	0,2	32	2	3	0,0	3	-	253	0,1	227	26	MINING AND QUARRYING
4315	30,7	3841	474	2212	31,1	2000	212	43230	24,0	32110	11120	MANUFACTURING
1514	10,8	1442	72	738	10,4	714	24	15554	8,6	14995	559	CONSTRUCTION
116	0,8	103	13	146	2,1	135	11	1753	1,0	1586	167	ELECTR., GAS, WATER S.PLY
1086	7,7	448	638	645	9,1	244	401	23843	13,2	12158	11685	WHOLESALE, RETAIL TRADE
144	1,0	79	65	88	1,2	44	44	3893	2,2	2020	1873	FINANCIAL INSTITUTIONS
-	-	-	-	-	-	-	-	230	0,1	174	56	REAL ESTATE
1279	9,1	1233	46	190	2,7	170	20	10052	5,6	8874	1178	WATER TRANSPORT
456	3,2	286	170	258	3,6	179	79	9751	5,4	7610	2141	OTHER TRANSPORT AND COM.
410	2,9	340	70	277	3,9	210	67	9431	5,2	7649	1782	GOVERNMENT SERVICES
1685	12,0	691	994	784	11,0	317	467	26671	14,8	10815	15856	COMMUNITY, BUSINESS SERV.
206	1,5	1	205	51	0,7	-	51	1834	1,0	11	1823	DOMESTIC SERVICES
283	2,0	58	225	326	4,6	77	249	6727	3,7	1980	4747	OTHER SERVICES
17	0,1	13	4	6	0,1	6	-	398	0,2	280	118	NOT REPORTED
												STATUS
10828	77,0	8028	2800	5295	74,5	3803	1492	145040	80,4	94208	50832	EMPLOYEE
2121	15,1	1987	134	1017	14,3	909	108	21602	12,0	19657	1945	WORKING PROPRIETOR
1111	7,9	199	912	796	11,2	162	634	13799	7,6	2909	10890	UNPAID FAMILY WORKER
2	0,0	2	-	-	-	-	-	5	0,0	4	1	NOT REPORTED

TABELL 1 (FORTS.). PERSONSTATISTIKK. HANDELSFELT, HANDELSOMRÅDER OG HANDELSDISTRIKTER

PERSONKJENNEMERKER	331 BERGEN H.D. PERSONER PERSONS I ALT TOTAL	PST. P.C.	MENN MALES	KVINNER FEMALES	332 VOSS H.D. PERSONER PERSONS I ALT TOTAL	PST. P.C.	MENN MALES	KVINNER FEMALES	333 Y. NORDHORDLAND H.D. PERSONER PERSONS I ALT TOTAL	PST. P.C.	MENN MALES	KVINNER FEMALES
FOLKEMENGDE I ALT	274395	100,0	133754	140641	16044	100,0	7936	8108	19141	100,0	9871	9270
I PROSENT AV HELE LANDET	7,1	.	6,9	7,2	0,4	.	0,4	0,4	0,5	.	0,5	0,5
BOSATTE I:												
TETTBYGD STRØK	222183	81,0	106721	115462	6456	40,2	3000	3456	1592	8,3	798	794
SPREDTBYGD STRØK	52212	19,0	27033	25179	9588	59,8	4936	4652	17549	91,7	9073	8476
ALDER												
0- 9 ÅR	47463	17,3	24408	23055	2501	15,6	1330	1171	3289	17,2	1745	1544
10-14 ÅR	22156	8,1	11458	10698	1368	8,5	717	651	1784	9,3	897	887
15-19 ÅR	21978	8,0	11166	10812	1348	8,4	656	692	1654	8,6	907	747
20-24 ÅR	24750	9,0	12178	12572	1121	7,0	581	540	1241	6,5	740	501
25-66 ÅR	130066	47,4	63529	66537	7435	46,3	3658	3777	8653	45,2	4397	4256
67 ÅR OG OVER	27982	10,2	11015	16967	2271	14,2	994	1277	2520	13,2	1185	1335
EKTESKAPELIG STATUS												
UGIFT	127816	46,6	65157	62659	7954	49,6	4124	3830	9191	48,0	5124	4067
GIFT	126848	46,2	63366	63482	7042	43,9	3518	3524	8640	45,1	4323	4317
FØR GIFT	19731	7,2	5231	14500	1048	6,5	294	754	1310	6,8	424	886
PERSONER 16 ÅR OG OVER ..	200482	100,0	95673	104809	11869	100,0	5735	6134	13692	100,0	7027	6665
HØYESTE UTDANNING ETTER NIVÅ												
UNGDOMSSKOLENIVÅ	129810	64,7	55065	74745	8563	72,1	3753	4810	11221	82,0	5403	5818
GYMNASNIVÅ I	28423	14,2	13105	15318	1796	15,1	1051	745	1123	8,2	739	384
GYMNASNIVÅ II OG III ..	25447	12,7	16663	8784	941	7,9	594	347	792	5,8	545	247
UNIVERSITETS- OG HØGSKOLENIVÅ I	9237	4,6	5266	3971	332	2,8	150	182	328	2,4	193	135
UNIVERSITETS- OG HØGSKOLENIVÅ II OG HØYERE	5780	2,9	4763	1017	223	1,9	180	43	129	0,9	99	30
ETTER FAGFELT												
ALLMENT FAGFELT	133601	66,6	55885	77716	8028	67,6	3628	4400	9913	72,4	4756	5157
HUMANIORA OG ESTETIKK .	2637	1,3	1417	1220	166	1,4	127	39	65	0,5	45	20
UNDERVISNING	3429	1,7	1299	2130	242	2,0	116	126	298	2,2	170	128
ADMINISTRASJ., ØKONOMI, SAMFUNNSV.SKAP OG JUS .	17057	8,5	7229	9828	738	6,2	285	453	648	4,7	256	392
INDUSTRI, HÅNDVERK, NATURV.SKAP OG TEKNIKK	20329	10,1	17736	2593	1005	8,5	826	179	1150	8,4	919	231
SAMFERDSEL	6405	3,2	5731	674	164	1,4	127	37	346	2,5	334	12
HELSEVERN	5258	2,6	778	4480	260	2,2	42	218	162	1,2	16	146
JORDBR., SKOGBR., FISKE	1826	0,9	1732	94	481	4,1	452	29	376	2,7	365	11
TJENESTEYTING, FORSVAR	8155	4,1	3055	5100	771	6,5	125	646	635	4,6	118	517
UOPPGITT/INGEN UTDANNING	1785	0,9	811	974	14	0,1	7	7	99	0,7	48	51
KILDE TIL LIVSOPPHOLD												
INNTEKT AV EGET ARBEID ..	102544	51,1	71710	30834	5814	49,0	4118	1696	6447	47,1	4902	1545
PENSJON, TRYGD	35920	17,9	13730	22190	2640	22,2	1088	1552	3373	24,6	1492	1881
FORMUE, LÅN, STIPEND M.V.	4367	2,2	2785	1582	266	2,2	157	109	285	2,1	166	119
HUSARBEID I HJEMMET	42970	21,4	322	42648	2338	19,7	3	2335	2703	19,7	11	2692
FORSØRGET	14681	7,3	7126	7555	811	6,8	369	442	884	6,5	456	428
INNTEKTSGIVENDE ARBEID												
MED INNTEKTSGIVENDE ARB.	121040	60,4	77387	43653	7426	62,6	4567	2859	7918	57,8	5348	2570
UNDER 100 ARBEIDSTIMER .	1173	0,6	355	818	60	0,5	23	37	46	0,3	22	24
100-499 ARBEIDSTIMER ...	8762	4,4	3311	5451	528	4,4	179	349	568	4,1	211	357
500-999 ARBEIDSTIMER ...	10525	5,2	3132	7393	1243	10,5	373	870	1108	8,1	339	769
1000 ARBEIDSTIMER OG MER	100573	50,2	70584	29989	5595	47,1	3992	1603	6196	45,3	4776	1420
AV DETTE: HELTIDSARBEID	84867	42,3	62566	22301	4760	40,1	3582	1178	5077	37,1	4129	948
UOPPGITT ARBEIDSTID	7	0,0	5	2	-	-	-	-	-	-	-	-
UTEN INNTEKTSGIVENDE ARB.	79442	39,6	18286	61156	4443	37,4	1168	3275	5774	42,2	1679	4095
PERSONER 16 ÅR OG OVER MED 100 ARBEIDST. OG MER	119860	100,0	77027	42833	7366	100,0	4544	2822	7872	100,0	5326	2546
NÆRING												
JORDBRUK	4248	3,5	2393	1855	2088	28,3	1123	965	2198	27,9	1215	983
SKOGBRUK M.V.	70	0,1	67	3	26	0,4	25	1	8	0,1	8	-
FISKE M.V. OG HVALFANGST	1461	1,2	1452	9	1	0,0	1	-	200	2,5	200	-
BERGVERKSDRIFT M.V.	143	0,1	120	23	33	0,4	33	-	18	0,2	17	1
INDUSTRI	31634	26,4	22869	8765	861	11,7	695	166	1862	23,7	1269	593
BYGGE- OG ANLEGGSVIRKS. .	9738	8,1	9382	356	797	10,8	771	26	762	9,7	745	17
KRAFT- OG VANNFORS. M.V.	1220	1,0	1100	120	70	1,0	62	8	59	0,7	50	9
VAREHANDEL	19181	16,0	9955	9226	733	10,0	323	410	470	6,0	239	231
FINANSINSTITUSJONER	3302	2,8	1674	1628	75	1,0	44	31	63	0,8	46	17
EIENDOMSDRIFT	229	0,2	173	56	-	-	-	-	1	0,0	1	-
SJØTRANSPORT	7713	6,4	6673	1040	125	1,7	112	13	652	8,3	630	22
ANNEN SAMFERDSEL	6724	5,6	5339	1385	658	8,9	567	91	354	4,5	274	80
OFF. ADM. OG FORSVAR	7294	6,1	5874	1420	354	4,8	292	62	242	3,1	216	26
OFF. OG PRIVAT TJ.YTING .	20629	17,2	8184	12445	950	12,9	348	602	814	10,3	380	434
LØNT HUSARBEID	1167	1,0	10	1157	70	1,0	-	70	82	1,0	-	82
ANNEN TJENESTEYTING	4797	4,0	1539	3258	491	6,7	128	363	80	1,0	29	51
UOPPGITT	310	0,3	223	87	34	0,5	20	14	7	0,1	7	-
YRKESSTATUS												
ANSATT	107837	90,0	68470	39367	4881	66,3	3119	1762	5079	64,5	3605	1474
SELVSTENDIG	9075	7,6	8050	1025	1264	17,2	1146	118	1607	20,4	1528	79
FAMILIEMEDLEM	2943	2,5	503	2440	1221	16,6	279	942	1186	15,1	193	993
UOPPGITT	5	0,0	4	1	-	-	-	-	-	-	-	-

POPULATION STATISTICS. TRADE FIELDS, TRADE AREAS AND TRADE DISTRICTS

334 YTRE SOGN H.D.				335 INDRE SOGN H.D.				336 FØRDE H.D.				
PERSONER PERSONS I ALT TOTAL	PERSONER PERSONS PST. P.C.	MENN MALES	KVINNER FEMALES	PERSONER PERSONS I ALT TOTAL	PERSONER PERSONS PST. P.C.	MENN MALES	KVINNER FEMALES	PERSONER PERSONS I ALT TOTAL	PERSONER PERSONS PST. P.C.	MENN MALES	KVINNER FEMALES	PERSONAL CHARACTERISTICS
11375	100,0	5873	5502	28982	100,0	14946	14036	15507	100,0	7906	7601	TOTAL POPULATION
0,3	.	0,3	0,3	0,7	.	0,8	0,7	0,4	.	0,4	0,4	P.C. OF THE WHOLE COUNTRY
												LIVING IN:
3087	27,1	1539	1548	13637	47,1	6926	6711	3368	21,7	1656	1712	DENSELY POPULATED AREA
8288	72,9	4334	3954	15345	52,9	8020	7325	12139	78,3	6250	5889	SPARSELY POPULATED AREA
												AGE
1732	15,2	929	803	4842	16,7	2494	2348	2513	16,2	1293	1220	0- 9 YEARS
894	7,9	435	459	2386	8,2	1216	1170	1312	8,5	672	640	10-14 YEARS
876	7,7	480	396	2383	8,2	1240	1143	1305	8,4	692	613	15-19 YEARS
701	6,2	393	308	2185	7,5	1224	961	1104	7,1	597	507	20-24 YEARS
5265	46,3	2718	2547	13613	47,0	7095	6518	7039	45,4	3660	3379	25-66 YEARS
1907	16,8	918	989	3573	12,3	1677	1896	2234	14,4	992	1242	67 YEARS AND OVER
												MARITAL STATUS
5269	46,3	2980	2289	14502	50,0	8012	6490	7907	51,0	4283	3624	UNMARRIED
5283	46,4	2646	2637	12865	44,4	6432	6433	6614	42,7	3309	3305	MARRIED
823	7,2	247	576	1615	5,6	502	1113	986	6,4	314	672	PREVIOUSLY MARRIED
8544	100,0	4393	4151	21241	100,0	10968	10273	11415	100,0	5793	5622	PERSONS 16 YEARS AND OVER
												HIGHEST EDUCATION BY LEVEL
6836	80,0	3311	3525	16159	76,1	7838	8321	8622	75,5	4029	4593	SECOND LEVEL, GRADE 7-9
946	11,1	591	355	2763	13,0	1604	1159	1708	15,0	1068	640	SECOND LEVEL, GRADE 10
459	5,4	289	170	1203	5,7	775	428	573	5,0	367	206	SECOND LEVEL, GR. 11-12
194	2,3	116	78	657	3,1	405	252	283	2,5	162	121	THIRD LEVEL, GRADE 13-14
95	1,1	79	16	361	1,7	287	74	204	1,8	158	46	THIRD LEVEL, GRADE 15 AND OVER
												BY SUBJECT
6236	73,0	3082	3154	14900	70,1	7427	7473	7631	66,9	3517	4114	GENERAL PROGRAMMES
35	0,4	24	11	116	0,5	72	44	63	0,6	39	24	HUMANITIES PROGR. ETC.
137	1,6	77	60	422	2,0	216	206	248	2,2	137	111	PROGRAMMES IN EDUCATION
333	3,9	141	192	1218	5,7	555	663	501	4,4	221	280	BUSINESS ADM., SOCIAL AND BEHAVI., LAW PROGR.
749	8,8	624	125	2021	9,5	1628	393	1351	11,8	1091	260	TRADE, CRAFT, MATHEMAT. AND ENGINEERING PROGR.
131	1,5	119	12	223	1,0	155	68	143	1,3	95	48	COMMUNICATIONS PROGR.
129	1,5	22	107	299	1,4	44	255	157	1,4	26	131	MEDICAL, PARAM. PROGR.
264	3,1	254	10	705	3,3	683	22	589	5,2	578	11	AGRIC., FORESTRY PROGR.
516	6,0	43	473	1239	5,8	129	1110	707	6,2	80	627	SERVICE, MILITA. PROGR.
14	0,2	7	7	98	0,5	59	39	25	0,2	9	16	NOT REPORTED/NO EDUCATION
												SOURCE OF LIVELIHOOD
3972	46,5	3035	937	11048	52,0	8222	2826	5959	52,2	4307	1652	INCOME FROM OWN WORK
2288	26,8	1011	1277	4161	19,6	1791	2370	2444	21,4	932	1512	PENSION, SOCIAL SEC. FUND
260	3,0	153	107	485	2,3	314	171	336	2,9	210	126	PROPERTY, LOAN, BENEFITS
1629	19,1	3	1626	4207	19,8	6	4201	2029	17,8	5	2024	HOUSEWORK IN OWN HOME
395	4,6	191	204	1340	6,3	635	705	647	5,7	339	308	SUPPORT
												ECONOMIC ACTIVITY
4873	57,0	3286	1587	13300	62,6	8896	4404	7554	66,2	4726	2828	WITH ECONOMIC ACTIVITY
46	0,5	13	33	104	0,5	42	62	87	0,8	33	54	UNDER 100 WORKING HOURS
356	4,2	146	210	876	4,1	366	510	666	5,8	228	438	100-499 WORKING HOURS
738	8,6	215	523	1768	8,3	469	1299	1236	10,8	333	903	500-999 WORKING HOURS
3732	43,7	2911	821	10552	49,7	8019	2533	5565	48,8	4132	1433	1000 W. HOURS AND MORE
2874	33,6	2452	422	8645	40,7	6992	1653	4412	38,7	3619	793	OF WHICH: FULL TIME
1	0,0	1	-	-	-	-	-	-	-	-	-	W. HOURS NOT REPORTED
3671	43,0	1107	2564	7941	37,4	2072	5869	3861	33,8	1067	2794	NO ECONOMIC ACTIVITY
4826	100,0	3272	1554	13196	100,0	8854	4342	7467	100,0	4693	2774	PERSONS 16 YEARS AND OVER WITH 100 W. HOURS OR MORE
												INDUSTRY
1568	32,5	852	716	3891	29,5	2179	1712	3278	43,9	1794	1484	AGRICULTURE
3	0,1	3	-	55	0,4	45	10	16	0,2	16	-	FORESTRY ETC.
329	6,8	326	3	26	0,2	26	-	12	0,2	12	-	FISHING ETC. AND WHALING
7	0,1	7	-	17	0,1	16	1	13	0,2	13	-	MINING AND QUARRYING
951	19,7	853	98	2932	22,2	2619	313	1061	14,2	800	261	MANUFACTURING
341	7,1	337	4	1566	11,9	1464	102	743	10,0	727	16	CONSTRUCTION
37	0,8	35	2	168	1,3	156	12	52	0,7	46	6	ELECTR., GAS, WATER S.PLY
268	5,6	112	156	967	7,3	423	544	559	7,5	301	258	WHOLESALE, RETAIL TRADE
42	0,9	24	18	135	1,0	73	62	77	1,0	46	31	FINANCIAL INSTITUTIONS
-	-	-	-	-	-	-	-	-	-	-	-	REAL ESTATE
269	5,6	244	25	254	1,9	234	20	147	2,0	134	13	WATER TRANSPORT
193	4,0	132	61	625	4,7	472	153	375	5,0	269	106	OTHER TRANSPORT AND COM.
137	2,8	116	21	587	4,4	453	134	243	3,3	201	42	GOVERNMENT SERVICES
552	11,4	212	340	1225	9,3	568	657	603	8,1	288	315	COMMUNITY, BUSINESS SERV.
52	1,1	-	52	133	1,0	-	133	101	1,4	-	101	DOMESTIC SERVICES
72	1,5	14	58	598	4,5	119	479	176	2,4	36	140	OTHER SERVICES
5	0,1	5	-	17	0,1	7	10	11	0,1	10	1	NOT REPORTED
												STATUS
2766	57,3	1992	774	8768	66,4	6247	2521	3839	51,4	2611	1228	EMPLOYEE
1178	24,4	1097	81	2408	18,2	2187	221	1780	23,8	1653	127	WORKING PROPRIETOR
882	18,3	183	699	2020	15,3	420	1600	1848	24,7	429	1419	UNPAID FAMILY WORKER
-	-	-	-	-	-	-	-	-	-	-	-	NOT REPORTED

TABELL 1 (FORTS.). PERSONSTATISTIKK. HANDELSFELT, HANDELSOMRÅDER OG HANDELSDISTRIKTER

PERSONKJENNEMERKER	337 FLORØ H.D. PERSONER PERSONS I ALT TOTAL	PST. P.C.	MENN MALES	KVINNER FEMALES	338 NORDFJORD H.D. PERSONER PERSONS I ALT TOTAL	PST. P.C.	MENN MALES	KVINNER FEMALES	34 SUNNMØRE H.D. PERSONER PERSONS I ALT TOTAL	PST. P.C.	MENN MALES	KVINNER FEMALES
FOLKEMENGDE I ALT	17173	100,0	8958	8215	27724	100,0	14144	13580	110765	100,0	55575	55190
I PROSENT AV HELE LANDET	0,4	.	0,5	0,4	0,7	.	0,7	0,7	2,9	.	2,9	2,8
BOSATTE I:												
TETTBYGD STRØK	6816	39,7	3474	3342	7082	25,5	3486	3596	63362	57,2	31195	32167
SPREDTBYGD STRØK	10357	60,3	5484	4873	20642	74,5	10658	9984	47403	42,8	24380	23023
ALDER												
0- 9 ÅR	3043	17,7	1591	1452	4732	17,1	2478	2254	20298	18,3	10430	9868
10-14 ÅR	1666	9,7	846	820	2501	9,0	1311	1190	10372	9,4	5317	5055
15-19 ÅR	1480	8,6	805	675	2487	9,0	1322	1165	9927	9,0	5105	4822
20-24 ÅR	1208	7,0	697	511	1862	6,7	1026	836	8714	7,9	4737	3977
25-66 ÅR	7792	45,4	4092	3700	12268	44,3	6246	6022	50143	45,3	25169	24974
67 ÅR OG OVER	1984	11,6	927	1057	3874	14,0	1761	2113	11311	10,2	4817	6494
EKTESKAPELIG STATUS												
UGIFT	8602	50,1	4881	3721	14057	50,7	7642	6415	54223	49,0	28954	25269
GIFT	7526	43,8	3769	3757	11958	43,1	5980	5978	50119	45,2	25060	25059
FØR GIFT	1045	6,1	308	737	1709	6,2	522	1187	6423	5,8	1561	4862
PERSONER 16 ÅR OG OVER ..	12159	100,0	6361	5798	19985	100,0	10086	9899	78096	100,0	38778	39318
HØYESTE UTDANNING												
ETTER NIVÅ												
UNGDOMSSKOLENIVÅ	9347	76,9	4725	4622	15025	75,2	7045	7980	56148	71,9	25464	30684
GYMNASNIVÅ I	1586	13,0	840	746	2821	14,1	1670	1151	11747	15,0	6233	5514
GYMNASNIVÅ II OG III ..	712	5,9	475	237	1259	6,3	815	444	6207	7,9	4500	1707
UNIVERSITETS- OG HØGSKOLENIVÅ I	312	2,6	176	136	499	2,5	279	220	2534	3,2	1507	1027
UNIVERSITETS- OG HØGSKOLENIVÅ II OG HØYERE	130	1,1	107	23	301	1,5	245	56	1054	1,3	883	166
ETTER FAGFELT												
ALLMENT FAGFELT	8957	73,7	4361	4596	13956	69,8	6544	7412	54401	69,7	24200	30201
HUMANIORA OG ESTETIKK .	43	0,4	24	19	106	0,5	67	39	389	0,5	254	135
UNDERVISNING	213	1,8	107	106	454	2,3	246	208	1507	1,9	789	718
ADMINISTRASJ., ØKONOMI, SAMFUNNSV.SKAP OG JUS .	483	4,0	204	279	962	4,8	461	501	4854	6,2	2248	2606
INDUSTRI, HÅNDVERK, NATURV.SKAP OG TEKNIKK	1107	9,1	963	144	1667	8,3	1401	266	6880	8,8	5918	962
SAMFERDSEL	339	2,8	305	34	357	1,8	310	47	3147	4,0	2905	242
HELSEVERN	210	1,7	26	184	346	1,7	48	298	1385	1,8	194	1191
JORDBR., SKOGBR., FISKE	246	2,0	241	5	842	4,2	819	23	1407	1,8	1360	47
TJENESTEYTING, FORSVAR	489	4,0	92	397	1215	6,1	158	1057	3720	4,8	724	2996
UOPPGITT/INGEN UTDANNING	72	0,6	38	34	80	0,4	32	48	406	0,5	186	220
KILDE TIL LIVSOPPHOLD												
INNTEKT AV EGET ARBEID ..	6117	50,3	4668	1449	10286	51,5	7324	2962	39184	50,2	29218	9966
PENSJON, TRYGD	2589	21,3	1128	1461	4221	21,1	1712	2509	14193	18,2	5670	8523
FORMUE, LÅN, STIPEND M.V.	320	2,6	206	114	572	2,9	388	184	2028	2,6	1409	619
HUSARBEID I HJEMMET	2439	20,1	10	2429	3562	17,8	9	3553	17655	22,6	46	17609
FORSØRGET	694	5,7	349	345	1344	6,7	653	691	5036	6,4	2435	2601
INNTEKTSGIVENDE ARBEID												
MED INNTEKTSGIVENDE ARB.	7490	61,6	5091	2399	12532	62,7	8054	4478	46343	59,3	31433	14910
UNDER 100 ARBEIDSTIMER .	63	0,5	20	43	98	0,5	62	36	389	0,5	132	257
100-499 ARBEIDSTIMER ...	535	4,4	203	332	808	4,0	353	455	3185	4,1	1332	1853
500-999 ARBEIDSTIMER ...	1128	9,3	374	754	1940	9,7	639	1301	5348	6,8	1690	3658
1000 ARBEIDSTIMER OG MER	5764	47,4	4494	1270	9684	48,5	6999	2685	37420	47,9	28279	9141
AV DETTE: HELTIDSARBEID	4379	36,0	3655	724	7645	38,3	6031	1614	31387	40,2	24938	6449
UOPPGITT ARBEIDSTID	-	-	-	-	2	0,0	1	1	1	0,0	-	1
UTEN INNTEKTSGIVENDE ARB.	4669	38,4	1270	3399	7453	37,3	2032	5421	31753	40,7	7345	24408
PERSONER 16 ÅR OG OVER MED 100 ARBEIDST. OG MER	7427	100,0	5071	2356	12432	100,0	7991	4441	45953	100,0	31301	14652
NÆRING												
JORDBRUK	1884	25,4	960	924	4220	33,9	2351	1869	6037	13,1	2962	3075
SKOGBRUK M.V.	8	0,1	8	-	13	0,1	13	-	43	0,1	35	8
FISKE M.V. OG HVALFANGST	604	8,1	603	1	619	5,0	617	2	2666	5,8	2663	3
BERGVERKSDRIFT M.V.	7	0,1	6	1	15	0,1	15	-	57	0,1	55	2
INDUSTRI	1521	20,5	1336	185	2408	19,4	1669	739	14049	30,6	10929	3120
BYGGE- OG ANLEGGSVIRKS. .	651	8,8	627	24	956	7,7	942	14	3176	6,9	3110	66
KRAFT- OG VANNFORS. M.V.	65	0,9	61	4	82	0,7	76	6	388	0,8	362	26
VAREHANDEL	637	8,6	297	340	1028	8,3	508	520	5723	12,5	3023	2700
FINANSINSTITUSJONER	66	0,9	33	33	133	1,1	80	53	830	1,8	460	370
EIENDOMSDRIFT	-	-	-	-	-	-	-	-	10	0,0	4	6
SJØTRANSPORT	483	6,5	456	27	409	3,3	391	18	2706	5,9	2548	158
ANNEN SAMFERDSEL	256	3,4	159	97	566	4,6	398	168	1964	4,3	1425	539
OFF. ADM. OG FORSVAR	210	2,8	178	32	364	2,9	319	45	1549	3,4	1305	244
OFF. OG PRIVAT TJ.YTING .	787	10,6	315	472	1111	8,9	520	591	4951	10,8	2098	2853
LØNT HUSARBEID	79	1,1	-	79	150	1,2	1	149	518	1,1	1	517
ANNEN TJENESTEYTING	166	2,2	30	136	347	2,8	85	262	1242	2,7	291	951
UOPPGITT	3	0,0	2	1	11	0,1	6	5	44	0,1	30	14
YRKESSTATUS												
ANSATT	4800	64,6	3441	1359	7070	56,9	4723	2347	35671	77,6	24866	10805
SELVSTENDIG	1481	19,9	1388	93	2809	22,6	2608	201	6357	13,8	5795	562
FAMILIEMEDLEM	1146	15,4	242	904	2553	20,5	660	1893	3924	8,5	639	3285
UOPPGITT	-	-	-	-	-	-	-	-	1	0,0	1	-

POPULATION STATISTICS. TRADE FIELDS, TRADE AREAS AND TRADE DISTRICTS

341 ULSTEINVIK H.D.				342 VOLDA/ØRSTA H.D.				343 STRANDA H.D.				
PERSONER PERSONS		MENN MALES	KVINNER FEMALES	PERSONER PERSONS		MENN MALES	KVINNER FEMALES	PERSONER PERSONS		MENN MALES	KVINNER FEMALES	PERSONAL CHARACTERISTICS
I ALT TOTAL	PST. P.C.			I ALT TOTAL	PST. P.C.			I ALT TOTAL	PST. P.C.			
23546	100,0	12103	11443	16761	100,0	8329	8432	12525	100,0	6290	6235	TOTAL POPULATION
0,6	.	0,6	0,6	0,4	.	0,4	0,4	0,3	.	0,3	0,3	P.C. OF THE WHOLE COUNTRY
												LIVING IN:
9388	39,9	4726	4662	7551	45,1	3601	3950	5129	41,0	2506	2623	DENSELY POPULATED AREA
14158	60,1	7377	6781	9210	54,9	4728	4482	7396	59,0	3784	3612	SPARSELY POPULATED AREA
												AGE
4642	19,7	2345	2297	2951	17,6	1537	1414	2299	18,4	1194	1105	0- 9 YEARS
2321	9,9	1203	1118	1624	9,7	811	813	1154	9,2	587	567	10-14 YEARS
2108	9,0	1152	956	1552	9,3	776	776	1119	8,9	527	592	15-19 YEARS
1724	7,3	991	733	1307	7,8	727	580	975	7,8	516	459	20-24 YEARS
10271	43,6	5283	4988	7419	44,3	3641	3778	5674	45,3	2897	2777	25-66 YEARS
2480	10,5	1129	1351	1908	11,4	837	1071	1304	10,4	569	735	67 YEARS AND OVER
												MARITAL STATUS
11690	49,6	6505	5185	8282	49,4	4334	3948	6382	51,0	3376	3006	UNMARRIED
10565	44,9	5289	5276	7517	44,8	3751	3766	5548	44,3	2775	2773	MARRIED
1291	5,5	309	982	962	5,7	244	718	595	4,8	139	456	PREVIOUSLY MARRIED
16121	100,0	8320	7801	11870	100,0	5805	6065	8879	100,0	4410	4469	PERSONS 16 YEARS AND OVER
												HIGHEST EDUCATION
												BY LEVEL
12467	77,3	5952	6515	8705	73,3	3884	4821	6831	76,9	3126	3705	SECOND LEVEL, GRADE 7-9
2196	13,6	1319	877	1500	12,6	813	687	1144	12,9	647	497	SECOND LEVEL, GRADE 10
911	5,7	691	220	886	7,5	623	263	529	6,0	384	145	SECOND LEVEL, GR. 11-12
391	2,4	237	154	457	3,9	242	215	235	2,6	142	93	THIRD LEVEL, GRADE 13-14
119	0,7	102	17	247	2,1	200	47	95	1,1	83	12	THIRD LEVEL, GRADE 15 AND OVER
												BY SUBJECT
11594	71,9	5280	6314	8184	68,9	3590	4594	6395	72,0	2922	3473	GENERAL PROGRAMMES
43	0,3	24	19	74	0,6	55	19	56	0,6	40	16	HUMANITIES PROGR. ETC.
300	1,9	172	128	375	3,2	202	173	171	1,9	96	75	PROGRAMMES IN EDUCATION
633	3,9	308	325	659	5,6	290	369	474	5,3	222	252	BUSINESS ADM., SOCIAL AND BEHAVI., LAW PROGR.
1354	8,4	1138	216	1063	9,0	910	153	766	8,6	669	97	TRADE, CRAFT, MATHEMAT. AND ENGINEERING PROGR.
897	5,6	869	28	325	2,7	275	50	97	1,1	86	11	COMMUNICATIONS PROGR.
193	1,2	23	170	244	2,1	38	206	109	1,2	20	89	MEDICAL, PARAM. PROGR.
334	2,1	329	5	337	2,8	324	13	275	3,1	267	8	AGRIC., FORESTRY PROGR.
736	4,6	158	578	534	4,5	78	456	491	5,5	60	431	SERVICE, MILITA. PROGR.
37	0,2	19	18	75	0,6	43	32	45	0,5	28	17	NOT REPORTED/NO EDUCATION
												SOURCE OF LIVELIHOOD
7732	48,0	6215	1517	5698	48,0	4222	1476	4894	55,1	3485	1409	INCOME FROM OWN WORK
3121	19,4	1357	1764	2311	19,5	901	1410	1445	16,3	544	901	PENSION, SOCIAL SEC. FUND
422	2,6	290	132	395	3,3	286	109	276	3,1	185	91	PROPERTY, LOAN, BENEFITS
3994	24,8	4	3990	2594	21,9	10	2584	1781	20,1	1	1780	HOUSEWORK IN OWN HOME
852	5,3	454	398	872	7,3	386	486	483	5,4	195	288	SUPPORT
												ECONOMIC ACTIVITY
9272	57,5	6722	2550	7089	59,7	4618	2471	5828	65,6	3744	2084	WITH ECONOMIC ACTIVITY
62	0,4	24	38	58	0,5	21	37	26	0,3	7	19	UNDER 100 WORKING HOURS
643	4,0	287	356	547	4,6	221	326	388	4,4	165	223	100-499 WORKING HOURS
1251	7,8	417	834	1153	9,7	334	819	786	8,9	200	586	500-999 WORKING HOURS
7316	45,4	5994	1322	5331	44,9	4042	1289	4627	52,1	3372	1255	1000 W. HOURS AND MORE
5990	37,2	5158	832	4475	37,7	3544	931	3840	43,2	3072	768	OF WHICH: FULL TIME
-	-	-	-	-	-	-	-	1	0,0	-	1	W. HOURS NOT REPORTED
6849	42,5	1598	5251	4781	40,3	1187	3594	3051	34,4	666	2385	NO ECONOMIC ACTIVITY
9210	100,0	6698	2512	7031	100,0	4597	2434	5801	100,0	3737	2064	PERSONS 16 YEARS AND OVER WITH 100 W. HOURS OR MORE
												INDUSTRY
1625	17,6	733	892	1529	21,7	793	736	1319	22,7	662	657	AGRICULTURE
4	0,0	4	-	17	0,2	12	5	9	0,2	9	-	FORESTRY ETC.
1189	12,9	1188	1	174	2,5	174	-	35	0,6	33	2	FISHING ETC. AND WHALING
11	0,1	10	1	17	0,2	17	-	18	0,3	18	-	MINING AND QUARRYING
2648	28,8	2270	378	1788	25,4	1400	388	2399	41,4	1741	658	MANUFACTURING
613	6,7	606	7	543	7,7	534	9	374	6,4	359	15	CONSTRUCTION
62	0,7	58	4	50	0,7	48	2	62	1,1	60	2	ELECTR., GAS, WATER S.PLY
627	6,8	286	341	699	9,9	350	349	372	6,4	172	200	WHOLESALE, RETAIL TRADE
105	1,1	57	48	87	1,2	42	45	81	1,4	47	34	FINANCIAL INSTITUTIONS
-	-	-	-	1	0,0	1	-	-	-	-	-	REAL ESTATE
759	8,2	725	34	349	5,0	332	17	136	2,3	115	21	WATER TRANSPORT
288	3,1	198	90	290	4,1	201	89	248	4,3	190	58	OTHER TRANSPORT AND COM.
268	2,9	230	38	246	3,5	217	29	130	2,2	109	21	GOVERNMENT SERVICES
718	7,8	303	415	969	13,8	416	553	375	6,5	180	195	COMMUNITY, BUSINESS SERV.
118	1,3	-	118	90	1,3	1	89	67	1,2	-	67	DOMESTIC SERVICES
173	1,9	30	143	172	2,4	52	120	172	3,0	40	132	OTHER SERVICES
2	0,0	-	2	10	0,1	7	3	4	0,1	2	2	NOT REPORTED
												STATUS
6807	73,9	5302	1505	4950	70,4	3364	1586	4060	70,0	2743	1317	EMPLOYEE
1351	14,7	1241	110	1175	16,7	1081	94	914	15,8	848	66	WORKING PROPRIETOR
1052	11,4	155	897	906	12,9	152	754	827	14,3	146	681	UNPAID FAMILY WORKER
-	-	-	-	-	-	-	-	-	-	-	-	NOT REPORTED

TABELL 1 (FORTS.). PERSONSTATISTIKK. HANDELSFELT, HANDELSOMRÅDER OG HANDELSDISTRIKTER

PERSONKJENNEMERKER	344 ÅLESUND H.D.				4 MIDTRE HANDELSFELT				41 ROMSDAL/NORDMØRE H.D.			
	PERSONER PERSONS		MENN MALES	KVINNER FEMALES	PERSONER PERSONS		MENN MALES	KVINNER FEMALES	PERSONER PERSONS		MENN MALES	KVINNER FEMALES
	I ALT TOTAL	PST. P.C.			I ALT TOTAL	PST. P.C.			I ALT TOTAL	PST. P.C.		
FOLKEMENGDE I ALT	57933	100,0	28853	29080	543983	100,0	274108	269875	112595	100,0	56770	55825
I PROSENT AV HELE LANDET	1,5	.	1,5	1,5	14,0	.	14,2	13,9	2,9	.	2,9	2,9
BOSATTE I:												
TETTBYGD STRØK	41294	71,3	20362	20932	287423	52,8	140987	146436	49686	44,1	24148	25538
SPREDTBYGD STRØK	16639	28,7	8491	8148	256560	47,2	133121	123439	62909	55,9	32622	30287
ALDER												
0- 9 ÅR	10406	18,0	5354	5052	93562	17,2	47972	45590	18783	16,7	9684	9099
10-14 ÅR	5273	9,1	2716	2557	45386	8,3	23345	22041	9821	8,7	5067	4754
15-19 ÅR	5148	8,9	2650	2498	44629	8,2	23110	21519	9857	8,8	5178	4679
20-24 ÅR	4708	8,1	2503	2205	42421	7,8	22389	20032	8644	7,7	4630	4014
25-66 ÅR	26779	46,2	13348	13431	258613	47,5	130721	127892	52615	46,7	26455	26160
67 ÅR OG OVER	5619	9,7	2282	3337	59372	10,9	26571	32801	12875	11,4	5756	7119
EKTESKAPELIG STATUS												
UGIFT	27869	48,1	14739	13130	253073	46,5	136502	116571	53595	47,6	28891	24704
GIFT	26489	45,7	13245	13244	254371	46,8	127149	127222	51795	46,0	25885	25910
FØR GIFT	3575	6,2	869	2706	36539	6,7	10457	26082	7205	6,4	1994	5211
PERSONER 16 ÅR OG OVER ..	41226	100,0	20243	20983	395641	100,0	197995	197646	81915	100,0	40949	40966
HØYESTE UTDANNING ETTER NIVÅ												
UNGDOMSSKOLENIVÅ	28145	68,3	12502	15643	296877	75,0	139258	157619	61989	75,7	28972	33017
GYMNASNIVÅ I	6907	16,8	3454	3453	50040	12,6	27503	22537	10454	12,8	5775	4679
GYMNASNIVÅ II OG III ..	3881	9,4	2802	1079	26583	6,7	16874	9709	5547	6,8	3753	1794
UNIVERSITETS- OG HØGSKOLENIVÅ I	1451	3,5	886	565	11718	3,0	6403	5315	2321	2,8	1252	1069
UNIVERSITETS- OG HØGSKOLENIVÅ II OG HØYERE	593	1,4	503	90	7842	2,0	6622	1220	1071	1,3	918	153
ETTER FAGFELT												
ALLMENT FAGFELT	28228	68,5	12408	15820	285716	72,2	131183	154533	59368	72,5	27527	31841
HUMANIORA OG ESTETIKK .	216	0,5	135	81	2165	0,5	1312	853	368	0,4	224	144
UNDERVISNING	661	1,6	319	342	7269	1,8	3421	3848	1450	1,8	700	750
ADMINISTRASJ., ØKONOMI, SAMFUNNSV.SKAP OG JUS .	3088	7,5	1428	1660	23337	5,9	10444	12893	4656	5,7	2236	2420
INDUSTRI, HÅNDVERK, NATURV.SKAP OG TEKNIKK	3697	9,0	3201	496	31352	7,9	27617	3735	5851	7,1	5032	819
SAMFERDSEL	1828	4,4	1675	153	7655	1,9	6565	1090	2122	2,6	1880	242
HELSEVERN	839	2,0	113	726	7498	1,9	1115	6383	1578	1,9	238	1340
JORDBR., SKOGBR., FISKE	461	1,1	440	21	11258	2,8	10807	451	2210	2,7	2143	67
TJENESTEYTING, FORSVAR	1959	4,8	428	1531	16810	4,2	4196	12614	3779	4,6	690	3089
UOPPGITT/INGEN UTDANNING	249	0,6	96	153	2581	0,7	1335	1246	533	0,7	279	254
KILDE TIL LIVSOPPHOLD												
INNTEKT AV EGET ARBEID ..	20860	50,6	15296	5564	196463	49,7	146629	49834	41149	50,2	30428	10721
PENSJON, TRYGD	7316	17,7	2868	4448	75635	19,1	31446	44189	16280	19,9	6680	9600
FORMUE, LÅN, STIPEND M.V.	935	2,3	648	287	8650	2,2	5695	2955	1846	2,3	1160	686
HUSARBEID I HJEMMET	9286	22,5	31	9255	87768	22,2	309	87459	17447	21,3	58	17389
FORSØRGET	2829	6,9	1400	1429	27125	6,9	13916	13209	5193	6,3	2623	2570
INNTEKTSGIVENDE ARBEID												
MED INNTEKTSGIVENDE ARB.	24154	58,6	16349	7805	233971	59,1	157941	76030	48817	59,6	32718	16099
UNDER 100 ARBEIDSTIMER .	243	0,6	80	163	2081	0,5	728	1353	452	0,6	175	277
100-499 ARBEIDSTIMER ...	1607	3,9	659	948	16689	4,2	6378	10311	3348	4,1	1271	2077
500-999 ARBEIDSTIMER ...	2158	5,2	739	1419	24890	6,3	7775	17115	5649	6,9	1827	3822
1000 ARBEIDSTIMER OG MER	20146	48,9	14871	5275	190308	48,1	143060	47248	39367	48,1	29445	9922
AV DETTE: HELTIDSARBEID	17082	41,4	13164	3918	157511	39,8	125677	31834	32132	39,2	25746	6386
UOPPGITT ARBEIDSTID	-	-	-	-	3	0,0	-	3	1	0,0	-	1
UTEN INNTEKTSGIVENDE ARB.	17072	41,4	3894	13178	161670	40,9	40054	121616	33098	40,4	8231	24867
PERSONER 16 ÅR OG OVER MED 100 ARBEIDST. OG MER	23911	100,0	16269	7642	231887	100,0	157213	74674	48364	100,0	32543	15821
NÆRING												
JORDBRUK	1564	6,5	774	790	41996	18,1	26216	15780	8863	18,3	5295	3568
SKOGBRUK M.V.	13	0,1	10	3	1697	0,7	1549	148	92	0,2	83	9
FISKE M.V. OG HVALFANGST	1268	5,3	1268	-	5776	2,5	5750	26	2151	4,4	2143	8
BERGVERKSDRIFT M.V.	11	0,0	10	1	2562	1,1	2391	171	338	0,7	326	12
INDUSTRI	7214	30,2	5518	1696	48777	21,0	39388	9389	12219	25,3	9080	3139
BYGGE- OG ANLEGGSVIRKS. .	1646	6,9	1611	35	18905	8,2	18308	597	3959	8,2	3820	139
KRAFT- OG VANNFORS. M.V.	214	0,9	196	18	2394	1,0	2184	210	493	1,0	456	37
VAREHANDEL	4025	16,8	2215	1810	28819	12,4	14986	13833	5072	10,5	2631	2441
FINANSINSTITUSJONER	557	2,3	314	243	3338	1,4	1802	1536	558	1,2	357	201
EIENDOMSDRIFT	9	0,0	3	6	168	0,1	97	71	4	0,0	3	1
SJØTRANSPORT	1462	6,1	1376	86	9614	4,1	8825	789	2508	5,2	2334	174
ANNEN SAMFERDSEL	1138	4,8	836	302	13052	5,6	10252	2800	2347	4,9	1786	561
OFF. ADM. OG FORSVAR	905	3,8	749	156	11601	5,0	9509	2092	2020	4,2	1643	377
OFF. OG PRIVAT TJ.YTING .	2889	12,1	1199	1690	33111	14,3	14129	18982	5907	12,2	2259	3648
LØNT HUSARBEID	243	1,0	-	243	2824	1,2	7	2817	581	1,2	1	580
ANNEN TJENESTEYTING	725	3,0	169	556	7030	3,0	1638	5392	1224	2,5	307	917
UOPPGITT	28	0,1	21	7	223	0,1	182	41	28	0,1	19	9
YRKESSTATUS												
ANSATT	19854	83,0	13457	6397	174025	75,0	117953	56072	35555	73,5	23997	11558
SELVSTENDIG	2917	12,2	2625	292	37083	16,0	34444	2639	8145	16,8	7585	560
FAMILIEMEDLEM	1139	4,8	186	953	20777	9,0	4815	15962	4662	9,6	960	3702
UOPPGITT	1	0,0	1	-	2	0,0	1	1	2	0,0	1	1

POPULATION STATISTICS. TRADE FIELDS, TRADE AREAS AND TRADE DISTRICTS

411 MOLDE H.D.				412 ØNDALSNES H.D.				413 SUNNDALSØRA H.D.				
PERSONER PERSONS		MENN MALES	KVINNER FEMALES	PERSONER PERSONS		MENN MALES	KVINNER FEMALES	PERSONER PERSONS		MENN MALES	KVINNER FEMALES	PERSONAL CHARACTERISTICS
I ALT TOTAL	PST. P.C.			I ALT TOTAL	PST. P.C.			I ALT TOTAL	PST. P.C.			
48398	100,0	24346	24052	8030	100,0	4014	4016	11937	100,0	6078	5859	TOTAL POPULATION
1,2	.	1,3	1,2	0,2	.	0,2	0,2	0,3	.	0,3	0,3	P.C. OF THE WHOLE COUNTRY
												LIVING IN:
18915	39,1	9161	9754	3787	47,2	1832	1955	6060	50,8	3044	3016	DENSELY POPULATED AREA
29483	60,9	15185	14298	4243	52,8	2182	2061	5877	49,2	3034	2843	SPARSELY POPULATED AREA
												AGE
8511	17,6	4355	4156	1274	15,9	705	569	2031	17,0	1015	1016	0- 9 YEARS
4338	9,0	2236	2102	660	8,2	326	334	1186	9,9	600	586	10-14 YEARS
4338	9,0	2312	2026	743	9,3	370	373	1128	9,4	590	538	15-19 YEARS
3887	8,0	2069	1818	560	7,0	297	263	897	7,5	498	399	20-24 YEARS
22100	45,7	11056	11044	3813	47,5	1892	1921	5576	46,7	2836	2740	25-66 YEARS
5224	10,8	2318	2906	980	12,2	424	556	1119	9,4	539	580	67 YEARS AND OVER
												MARITAL STATUS
23673	48,9	12606	11067	3768	46,9	2001	1767	5848	49,0	3147	2701	UNMARRIED
21918	45,3	10953	10965	3739	46,6	1867	1872	5474	45,9	2741	2733	MARRIED
2807	5,8	787	2020	523	6,5	146	377	615	5,2	190	425	PREVIOUSLY MARRIED
34637	100,0	17276	17361	5953	100,0	2909	3044	8454	100,0	4324	4130	PERSONS 16 YEARS AND OVER
												HIGHEST EDUCATION
												BY LEVEL
25549	73,8	11996	13553	4533	76,1	2083	2450	6384	75,5	2991	3393	SECOND LEVEL, GRADE 7-9
4684	13,5	2482	2202	869	14,6	455	414	1034	12,2	644	390	SECOND LEVEL, GRADE 10
2435	7,0	1558	877	329	5,5	237	92	568	6,7	385	183	SECOND LEVEL, GR. 11-12
1143	3,3	611	532	136	2,3	76	60	291	3,4	173	118	THIRD LEVEL, GRADE 13-14
555	1,6	474	81	54	0,9	42	12	122	1,4	109	13	THIRD LEVEL, GRADE 15 AND OVER
												BY SUBJECT
24975	72,1	11648	13327	4563	76,7	2069	2494	5786	68,4	2747	3039	GENERAL PROGRAMMES
180	0,5	102	78	22	0,4	10	12	38	0,4	29	9	HUMANITIES PROGR. ETC.
700	2,0	336	364	92	1,5	47	45	185	2,2	90	95	PROGRAMMES IN EDUCATION
2049	5,9	981	1068	319	5,4	161	158	442	5,2	177	265	BUSINESS ADM., SOCIAL AND BEHAVI., LAW PROGR.
2484	7,2	2162	322	390	6,6	322	68	861	10,2	747	114	TRADE, CRAFT, MATHEMAT. AND ENGINEERING PROGR.
694	2,0	587	107	70	1,2	58	12	102	1,2	73	29	COMMUNICATIONS PROGR.
845	2,4	125	720	75	1,3	12	63	124	1,5	16	108	MEDICAL, PARAM. PROGR.
931	2,7	900	31	176	3,0	171	5	369	4,4	351	18	AGRIC., FORESTRY PROGR.
1508	4,4	280	1228	214	3,6	43	171	492	5,8	72	420	SERVICE, MILITA. PROGR.
271	0,8	155	116	32	0,5	16	16	55	0,7	22	33	NOT REPORTED/NO EDUCATION
												SOURCE OF LIVELIHOOD
17512	50,6	12856	4656	3261	54,8	2208	1053	4317	51,1	3306	1011	INCOME FROM OWN WORK
6660	19,2	2726	3934	1125	18,9	438	687	1316	15,6	536	780	PENSION, SOCIAL SEC. FUND
851	2,5	520	331	136	2,3	93	43	216	2,6	143	73	PROPERTY, LOAN, BENEFITS
7319	21,1	24	7295	1109	18,6	3	1106	1985	23,5	8	1977	HOUSEWORK IN OWN HOME
2295	6,6	1150	1145	322	5,4	167	155	620	7,3	331	289	SUPPORT
												ECONOMIC ACTIVITY
21071	60,8	13879	7192	3810	64,0	2371	1439	5008	59,2	3536	1472	WITH ECONOMIC ACTIVITY
179	0,5	77	102	36	0,6	12	24	31	0,4	10	21	UNDER 100 WORKING HOURS
1362	3,9	513	849	271	4,6	96	175	392	4,6	154	238	100-499 WORKING HOURS
2599	7,5	740	1859	455	7,6	156	299	512	6,1	195	317	500-999 WORKING HOURS
16930	48,9	12549	4381	3048	51,2	2107	941	4073	48,2	3177	896	1000 W. HOURS AND MORE
14036	40,5	11042	2994	2446	41,1	1851	595	3381	40,0	2813	568	OF WHICH: FULL TIME
1	0,0	-	1	-	-	-	-	-	-	-	-	W. HOURS NOT REPORTED
13566	39,2	3397	10169	2143	36,0	538	1605	3446	40,8	788	2658	NO ECONOMIC ACTIVITY
20891	100,0	13802	7089	3774	100,0	2359	1415	4977	100,0	3526	1451	PERSONS 16 YEARS AND OVER WITH 100 W. HOURS OR MORE
												INDUSTRY
3658	17,5	2109	1549	751	19,9	449	302	907	18,2	566	341	AGRICULTURE
45	0,2	37	8	6	0,2	6	-	21	0,4	20	1	FORESTRY ETC.
955	4,6	952	3	21	0,6	19	2	26	0,5	26	-	FISHING ETC. AND WHALING
263	1,3	253	10	15	0,4	13	2	5	0,1	5	-	MINING AND QUARRYING
5063	24,2	3822	1241	1153	30,6	669	484	1697	34,1	1455	242	MANUFACTURING
1728	8,3	1687	41	349	9,2	330	19	517	10,4	480	37	CONSTRUCTION
187	0,9	173	14	29	0,8	28	1	134	2,7	126	8	ELECTR., GAS, WATER S.PLY
2065	9,9	1093	972	359	9,5	173	186	409	8,2	184	225	WHOLESALE, RETAIL TRADE
239	1,1	143	96	42	1,1	20	22	44	0,9	24	20	FINANCIAL INSTITUTIONS
2	0,0	2	-	-	-	-	-	-	-	-	-	REAL ESTATE
878	4,2	798	80	84	2,2	78	6	111	2,2	104	7	WATER TRANSPORT
972	4,7	713	259	344	9,1	287	57	201	4,0	155	46	OTHER TRANSPORT AND COM.
1027	4,9	807	220	120	3,2	98	22	159	3,2	129	30	GOVERNMENT SERVICES
3070	14,7	1079	1991	319	8,5	152	167	529	10,6	222	307	COMMUNITY, BUSINESS SERV.
218	1,0	-	218	35	0,9	-	35	88	1,8	-	88	DOMESTIC SERVICES
511	2,4	127	384	140	3,7	34	106	126	2,5	27	99	OTHER SERVICES
10	0,0	7	3	7	0,2	3	4	3	0,1	3	-	NOT REPORTED
												STATUS
15481	74,1	10243	5238	2699	71,5	1669	1030	3791	76,2	2768	1023	EMPLOYEE
3447	16,5	3211	236	642	17,0	600	42	697	14,0	629	68	WORKING PROPRIETOR
1961	9,4	347	1614	433	11,5	90	343	489	9,8	129	360	UNPAID FAMILY WORKER
2	0,0	1	1	-	-	-	-	-	-	-	-	NOT REPORTED

TABELL 1 (FORTS.). PERSONSTATISTIKK. HANDELSFELT, HANDELSOMRÅDER OG HANDELSDISTRIKTER

PERSONKJENNEMERKER	414 KRISTIANSUND H.D. PERSONER PERSONS I ALT TOTAL	PST. P.C.	MENN MALES	KVINNER FEMALES	415 SURNA H.D. PERSONER PERSONS I ALT TOTAL	PST. P.C.	MENN MALES	KVINNER FEMALES	42 SØNDRE TRØNDELAG H.O. PERSONER PERSONS I ALT TOTAL	PST. P.C.	MENN MALES	KVINNER FEMALES
FOLKEMENGDE I ALT	33784	100,0	16937	16847	10446	100,0	5395	5051	250027	100,0	124494	125533
I PROSENT AV HELE LANDET	0,9	.	0,9	0,9	0,3	.	0,3	0,3	6,5	.	6,5	6,4
BOSATTE I:												
TETTBYGD STRØK	19073	56,5	9220	9853	1851	17,7	891	960	155552	62,2	75864	79688
SPREDTBYGD STRØK	14711	43,5	7717	6994	8595	82,3	4504	4091	94475	37,8	48630	45845
ALDER												
0- 9 ÅR	5340	15,8	2768	2572	1627	15,6	841	786	42013	16,8	21479	20534
10-14 ÅR	2800	8,3	1476	1324	837	8,0	429	408	19646	7,9	10062	9584
15-19 ÅR	2871	8,5	1478	1393	777	7,4	428	349	19456	7,8	9846	9610
20-24 ÅR	2660	7,9	1412	1248	640	6,1	354	286	20420	8,2	10391	10029
25-66 ÅR	16050	47,5	8058	7992	5076	48,6	2613	2463	121503	48,6	61004	60499
67 ÅR OG OVER	4063	12,0	1745	2318	1489	14,3	730	759	26989	10,8	11712	15277
EKTESKAPELIG STATUS												
UGIFT	15372	45,5	8374	6998	4934	47,2	2763	2171	113714	45,5	60213	53501
GIFT	15829	46,9	7909	7920	4835	46,3	2415	2420	118311	47,3	59135	59176
FØR GIFT	2583	7,6	654	1929	677	6,5	217	460	18002	7,2	5146	12856
PERSONER 16 ÅR OG OVER	25049	100,0	12393	12656	7822	100,0	4047	3775	184293	100,0	90898	93395
HØYESTE UTDANNING												
ETTER NIVÅ												
UNGDOMSSKOLENIVÅ	18801	75,1	8574	10227	6722	85,9	3328	3394	132968	72,2	60709	72259
GYMNASNIVÅ I	3296	13,2	1791	1505	571	7,3	403	168	23960	13,0	12660	11300
GYMNASNIVÅ II OG III	1938	7,7	1403	535	277	3,5	170	107	14918	8,1	9287	5631
UNIVERSITETS- OG HØGSKOLENIVÅ I	611	2,4	330	281	140	1,8	62	78	6184	3,4	3411	2773
UNIVERSITETS- OG HØGSKOLENIVÅ II OG HØYERE	261	1,0	226	35	79	1,0	67	12	4941	2,7	4157	784
ETTER FAGFELT												
ALLMENT FAGFELT	18106	72,3	8091	10015	5938	75,9	2972	2966	129818	70,4	57587	72231
HUMANIORA OG ESTETIKK	109	0,4	71	38	19	0,2	12	7	1346	0,7	791	555
UNDERVISNING	333	1,3	159	174	140	1,8	68	72	3253	1,8	1407	1846
ADMINISTRASJ., ØKONOMI, SAMFUNNSV.SKAP OG JUS	1516	6,1	758	758	330	4,2	159	171	12485	6,8	5333	7152
INDUSTRI, HÅNDVERK, NATURV.SKAP OG TEKNIKK	1675	6,7	1424	251	441	5,6	377	64	16908	9,2	14873	2035
SAMFERDSEL	1203	4,8	1118	85	53	0,7	44	9	3711	2,0	3188	523
HELSEVERN	450	1,8	71	379	84	1,1	14	70	3670	2,0	552	3118
JORDBR., SKOGBR., FISKE	381	1,5	373	8	353	4,5	348	5	4251	2,3	4030	221
TJENESTEYTING, FORSVAR	1134	4,5	259	875	431	5,5	36	395	7529	4,1	2463	5066
UOPPGITT/INGEN UTDANNING	142	0,6	69	73	33	0,4	17	16	1322	0,7	674	648
KILDE TIL LIVSOPPHOLD												
INNTEKT AV EGET ARBEID	12291	49,1	9119	3172	3768	48,2	2939	829	92108	50,0	67768	24340
PENSJON, TRYGD	5443	21,7	2209	3234	1736	22,2	771	965	33847	18,4	13589	20258
FORMUE, LÅN, STIPEND M.V.	484	1,9	313	171	159	2,0	91	68	4082	2,2	2751	1331
HUSARBEID I HJEMMET	5315	21,2	17	5298	1719	22,0	6	1713	41210	22,4	178	41032
FORSØRGET	1516	6,1	735	781	440	5,6	240	200	13046	7,1	6612	6434
INNTEKTSGIVENDE ARBEID												
MED INNTEKTSGIVENDE ARB.	14415	57,5	9783	4632	4513	57,7	3149	1364	110277	59,8	73288	36989
UNDER 100 ARBEIDSTIMER	173	0,7	60	113	33	0,4	16	17	1003	0,5	335	668
100-499 ARBEIDSTIMER	1019	4,1	380	639	304	3,9	128	176	8193	4,4	3027	5166
500-999 ARBEIDSTIMER	1477	5,9	564	913	606	7,7	172	434	10799	5,9	3233	7566
1000 ARBEIDSTIMER OG MER	11746	46,9	8779	2967	3570	45,6	2833	737	90282	49,0	66693	23589
AV DETTE: HELTIDSARBEID	9464	37,8	7585	1879	2805	35,9	2455	350	76420	41,5	59453	16967
UOPPGITT ARBEIDSTID	-	-	-	-	-	-	-	-	-	-	-	-
UTEN INNTEKTSGIVENDE ARB.	10634	42,5	2610	8024	3309	42,3	898	2411	74016	40,2	17610	56406
PERSONER 16 ÅR OG OVER MED 100 ARBEIDST. OG MER	14242	100,0	9723	4519	4480	100,0	3133	1347	109274	100,0	72953	36321
NÆRING												
JORDBRUK	1806	12,7	1104	702	1741	38,9	1067	674	15616	14,3	10090	5526
SKOGBRUK M.V.	6	0,0	6	-	14	0,3	14	-	399	0,4	369	30
FISKE M.V. OG HVALFANGST	1119	7,9	1116	3	30	0,7	30	-	1491	1,4	1485	6
BERGVERKSDRIFT M.V.	13	0,1	13	-	42	0,9	42	-	898	0,8	840	58
INDUSTRI	3486	24,5	2396	1090	820	18,3	738	82	21984	20,1	17551	4433
BYGGE- OG ANLEGGSVIRKS.	853	6,0	836	17	512	11,4	487	25	8767	8,0	8484	283
KRAFT- OG VANNFORS. M.V.	103	0,7	94	9	40	0,9	35	5	1093	1,0	1005	88
VAREHANDEL	1959	13,8	1049	910	280	6,3	132	148	16396	15,0	8704	7692
FINANSINSTITUSJONER	198	1,4	144	54	35	0,8	26	9	1997	1,8	997	1000
EIENDOMSDRIFT	2	0,0	1	1	-	-	-	-	132	0,1	74	58
SJØTRANSPORT	1335	9,4	1257	78	100	2,2	97	3	4223	3,9	3790	433
ANNEN SAMFERDSEL	597	4,2	444	153	233	5,2	187	46	6682	6,1	5343	1339
OFF. ADM. OG FORSVAR	580	4,1	491	89	134	3,0	118	16	6087	5,6	5033	1054
OFF. OG PRIVAT TJ.YTING	1646	11,6	668	978	343	7,7	138	205	18351	16,8	8152	10199
LØNT HUSARBEID	150	1,1	-	150	90	2,0	1	89	1120	1,0	3	1117
ANNEN TJENESTEYTING	384	2,7	101	283	63	1,4	18	45	3959	3,6	970	2989
UOPPGITT	5	0,0	3	2	3	0,1	3	-	79	0,1	63	16
YRKESSTATUS												
ANSATT	10963	77,0	7368	3595	2621	58,5	1949	672	87289	79,9	57748	29541
SELVSTENDIG	2287	16,1	2132	155	1072	23,9	1013	59	14589	13,4	13343	1246
FAMILIEMEDLEM	992	7,0	223	769	787	17,6	171	616	7396	6,8	1862	5534
UOPPGITT	-	-	-	-	-	-	-	-	-	-	-	-

POPULATION STATISTICS. TRADE FIELDS, TRADE AREAS AND TRADE DISTRICTS

421 OPPDAL H.D.				422 RØROS/STØREN H.D.				423 HITRA/FRØYA H.D.				
PERSONER PERSONS		MENN MALES	KVINNER FEMALES	PERSONER PERSONS		MENN MALES	KVINNER FEMALES	PERSONER PERSONS		MENN MALES	KVINNER FEMALES	PERSONAL CHARACTERISTICS
I ALT TOTAL	PST. P.C.			I ALT TOTAL	PST. P.C.			I ALT TOTAL	PST. P.C.			
8536	100,0	4354	4182	14076	100,0	7085	6991	10191	100,0	5343	4848	TOTAL POPULATION
0,2	.	0,2	0,2	0,4	.	0,4	0,4	0,3	.	0,3	0,2	P.C. OF THE WHOLE COUNTRY
												LIVING IN:
2609	30,6	1283	1326	4100	29,1	1980	2120	1552	15,2	840	712	DENSELY POPULATED AREA
5927	69,4	3071	2856	9976	70,9	5105	4871	8639	84,8	4503	4136	SPARSELY POPULATED AREA
												AGE
1375	16,1	702	673	2017	14,3	1039	978	1690	16,6	899	791	0- 9 YEARS
688	8,1	343	345	1072	7,6	552	520	934	9,2	501	433	10-14 YEARS
694	8,1	375	319	998	7,1	501	497	768	7,5	398	370	15-19 YEARS
550	6,4	307	243	844	6,0	455	389	608	6,0	376	232	20-24 YEARS
4098	48,0	2094	2004	7107	50,5	3562	3545	4839	47,5	2526	2313	25-66 YEARS
1131	13,2	533	598	2038	14,5	976	1062	1352	13,3	643	709	67 YEARS AND OVER
												MARITAL STATUS
4024	47,1	2203	1821	6302	44,8	3393	2909	4648	45,6	2761	1887	UNMARRIED
3957	46,4	1980	1977	6731	47,8	3364	3367	4767	46,8	2387	2380	MARRIED
555	6,5	171	384	1043	7,4	328	715	776	7,6	195	581	PREVIOUSLY MARRIED
6303	100,0	3216	3087	10782	100,0	5376	5406	7361	100,0	3851	3510	PERSONS 16 YEARS AND OVER
												HIGHEST EDUCATION BY LEVEL
5204	82,6	2532	2672	8695	80,6	4096	4599	6654	90,4	3375	3279	SECOND LEVEL, GRADE 7-9
658	10,4	399	259	1250	11,6	758	492	368	5,0	254	114	SECOND LEVEL, GRADE 10
237	3,8	160	77	453	4,2	278	175	161	2,2	112	49	SECOND LEVEL, GR. 11-12
113	1,8	54	59	213	2,0	118	95	108	1,5	65	43	THIRD LEVEL, GRADE 13-14
72	1,1	59	13	128	1,2	102	26	38	0,5	32	6	THIRD LEVEL, GRADE 15 AND OVER
												BY SUBJECT
4754	75,4	2247	2507	8138	75,5	3681	4457	6065	82,4	3051	3014	GENERAL PROGRAMMES
24	0,4	16	8	51	0,5	39	12	9	0,1	7	2	HUMANITIES PROGR. ETC.
104	1,7	53	51	165	1,5	90	75	107	1,5	65	42	PROGRAMMES IN EDUCATION
207	3,3	91	116	462	4,3	210	252	240	3,3	135	105	BUSINESS ADM., SOCIAL AND BEHAVI., LAW PROGR.
491	7,8	430	61	980	9,1	811	169	236	3,2	206	30	TRADE, CRAFT, MATHEMAT. AND ENGINEERING PROGR.
56	0,9	38	18	91	0,8	79	12	199	2,7	188	11	COMMUNICATIONS PROGR.
65	1,0	14	51	139	1,3	22	117	70	1,0	8	62	MEDICAL, PARAM. PROGR.
291	4,6	279	12	370	3,4	354	16	125	1,7	116	9	AGRIC., FORESTRY PROGR.
292	4,6	36	256	343	3,2	66	277	278	3,8	62	216	SERVICE, MILITA. PROGR.
19	0,3	12	7	43	0,4	24	19	32	0,4	13	19	NOT REPORTED/NO EDUCATION
												SOURCE OF LIVELIHOOD
2997	47,5	2409	588	4989	46,3	3882	1107	3365	45,7	2812	553	INCOME FROM OWN WORK
1261	20,0	519	742	2440	22,6	1049	1391	1804	24,5	780	1024	PENSION, SOCIAL SEC. FUND
120	1,9	75	45	194	1,8	132	62	138	1,9	95	43	PROPERTY, LOAN, BENEFITS
1497	23,8	1	1496	2480	23,0	10	2470	1736	23,6	4	1732	HOUSEWORK IN OWN HOME
428	6,8	212	216	679	6,3	303	376	318	4,3	160	158	SUPPORT
												ECONOMIC ACTIVITY
3765	59,7	2623	1142	6035	56,0	4161	1874	3790	51,5	2918	872	WITH ECONOMIC ACTIVITY
33	0,5	14	19	48	0,4	13	35	13	0,2	6	7	UNDER 100 WORKING HOURS
425	6,7	112	313	512	4,7	146	366	171	2,3	57	114	100-499 WORKING HOURS
452	7,2	189	263	682	6,3	235	447	356	4,8	114	242	500-999 WORKING HOURS
2855	45,3	2308	547	4793	44,5	3767	1026	3250	44,2	2741	509	1000 W. HOURS AND MORE
2356	37,4	1996	360	3996	37,1	3323	673	2615	35,5	2335	280	OF WHICH: FULL TIME
-	-	-	-	-	-	-	-	-	-	-	-	W. HOURS NOT REPORTED
2538	40,3	593	1945	4747	44,0	1215	3532	3571	48,5	933	2638	NO ECONOMIC ACTIVITY
3732	100,0	2609	1123	5987	100,0	4148	1839	3777	100,0	2912	865	PERSONS 16 YEARS AND OVER WITH 100 W. HOURS OR MORE
												INDUSTRY
1315	35,2	886	429	1914	32,0	1254	660	710	18,8	453	257	AGRICULTURE
26	0,7	26	-	54	0,9	52	2	2	0,1	1	1	FORESTRY ETC.
1	0,0	1	-	-	-	-	-	869	23,0	868	1	FISHING ETC. AND WHALING
80	2,1	79	1	178	3,0	173	5	5	0,1	4	1	MINING AND QUARRYING
522	14,0	471	51	912	15,2	765	147	516	13,7	337	179	MANUFACTURING
432	11,6	418	14	613	10,2	610	3	250	6,6	247	3	CONSTRUCTION
24	0,6	23	1	69	1,2	63	6	23	0,6	21	2	ELECTR., GAS, WATER S.PLY
310	8,3	154	156	565	9,4	256	309	241	6,4	134	107	WHOLESALE, RETAIL TRADE
36	1,0	14	22	66	1,1	37	29	27	0,7	20	7	FINANCIAL INSTITUTIONS
-	-	-	-	-	-	-	-	-	-	-	-	REAL ESTATE
49	1,3	45	4	39	0,7	38	1	429	11,4	419	10	WATER TRANSPORT
264	7,1	214	50	470	7,9	400	70	165	4,4	105	60	OTHER TRANSPORT AND COM.
119	3,2	103	16	234	3,9	196	38	145	3,8	128	17	GOVERNMENT SERVICES
316	8,5	136	180	557	9,3	256	301	307	8,1	156	151	COMMUNITY, BUSINESS SERV.
50	1,3	-	50	71	1,2	-	71	37	1,0	-	37	DOMESTIC SERVICES
187	5,0	39	148	241	4,0	44	197	43	1,1	12	31	OTHER SERVICES
1	0,0	-	1	4	0,1	4	-	8	0,2	7	1	NOT REPORTED
												STATUS
2235	59,9	1571	664	3676	61,4	2569	1107	2243	59,4	1691	552	EMPLOYEE
902	24,2	835	67	1404	23,5	1314	90	1200	31,8	1166	34	WORKING PROPRIETOR
595	15,9	203	392	907	15,1	265	642	334	8,8	55	279	UNPAID FAMILY WORKER
-	-	-	-	-	-	-	-	-	-	-	-	NOT REPORTED

TABELL 1 (FORTS.). PERSONSTATISTIKK. HANDELSFELT, HANDELSOMRÅDER OG HANDELSDISTRIKTER

PERSONKJENNEMERKER	424 ORKANGER H.D.				425 TRONDHEIM H.D.				426 STJØRDALSHALSEN H.D.			
	PERSONER PERSONS		MENN MALES	KVINNER FEMALES	PERSONER PERSONS		MENN MALES	KVINNER FEMALES	PERSONER PERSONS		MENN MALES	KVINNER FEMALES
	I ALT TOTAL	PST. P.C.			I ALT TOTAL	PST. P.C.			I ALT TOTAL	PST. P.C.		
FOLKEMENGDE I ALT	21544	100,0	10941	10603	155515	100,0	76131	79384	16607	100,0	8468	8139
I PROSENT AV HELE LANDET	0,6	.	0,6	0,5	4,0	.	4,0	4,1	0,4	.	0,4	0,4
BOSATTE I:												
TETTBYGD STRØK	9112	42,3	4496	4616	127736	82,1	62004	65732	6467	38,9	3258	3209
SPREDTBYGD STRØK	12432	57,7	6445	5987	27779	17,9	14127	13652	10140	61,1	5210	4930
ALDER												
0- 9 ÅR	3327	15,4	1711	1616	26650	17,1	13566	13084	2872	17,3	1472	1400
10-14 ÅR	1720	8,0	870	850	11808	7,6	6063	5745	1347	8,1	674	673
15-19 ÅR	1698	7,9	856	842	11889	7,6	5937	5952	1425	8,6	752	673
20-24 ÅR	1456	6,8	791	665	14311	9,2	6926	7385	1250	7,5	724	526
25-66 ÅR	10455	48,5	5346	5109	75999	48,9	37656	38343	7929	47,7	4018	3911
67 ÅR OG OVER	2888	13,4	1367	1521	14858	9,6	5983	8875	1784	10,7	828	956
EKTESKAPELIG STATUS												
UGIFT	9893	45,9	5441	4452	69975	45,0	35915	34060	7710	46,4	4208	3502
GIFT	10175	47,2	5086	5089	74030	47,6	36987	37043	7852	47,3	3926	3926
FØR GIFT	1476	6,9	414	1062	11510	7,4	3229	8281	1045	6,3	334	711
PERSONER 16 ÅR OG OVER ..	16102	100,0	8170	7932	114717	100,0	55313	59404	12111	100,0	6192	5919
HØYESTE UTDANNING												
ETTER NIVÅ												
UNGDOMSSKOLENIVÅ	12996	80,7	6284	6712	76131	66,4	33203	42928	9224	76,2	4388	4836
GYMNASNIVÅ I	1617	10,0	997	620	16896	14,7	8227	8669	1617	13,4	974	643
GYMNASNIVÅ II OG III ..	822	5,1	490	332	11827	10,3	7249	4578	701	5,8	472	229
UNIVERSITETS- OG HØGSKOLENIVÅ I	375	2,3	192	183	4772	4,2	2641	2131	278	2,3	158	120
UNIVERSITETS- OG HØGSKOLENIVÅ II OG HØYERE	215	1,3	185	30	4122	3,6	3479	643	189	1,6	157	32
ETTER FAGFELT												
ALLMENT FAGFELT	12078	75,0	5781	6297	77637	67,7	32754	44883	8418	69,5	3944	4474
HUMANIORA OG ESTETIKK .	66	0,4	44	22	1107	1,0	635	472	47	0,4	27	20
UNDERVISNING	287	1,8	146	141	2105	1,8	786	1319	198	1,6	104	94
ADMINISTRASJ., ØKONOMI, SAMFUNNSV.SKAP OG JUS .	684	4,2	336	348	9663	8,4	4066	5597	567	4,7	220	347
INDUSTRI, HÅNDVERK, NATURV.SKAP OG TEKNIKK	1179	7,3	976	203	11820	10,3	10648	1172	1169	9,7	1015	154
SAMFERDSEL	160	1,0	144	16	2697	2,4	2274	423	139	1,1	116	23
HELSEVERN	286	1,8	45	241	2734	2,4	401	2333	204	1,7	30	174
JORDBR., SKOGBR., FISKE	597	3,7	568	29	1686	1,5	1594	92	506	4,2	478	28
TJENESTEYTING, FORSVAR	688	4,3	108	580	4299	3,7	1641	2658	761	6,3	215	546
UOPPGITT/INGEN UTDANNING	77	0,5	22	55	969	0,8	514	455	102	0,8	43	59
KILDE TIL LIVSOPPHOLD												
INNTEKT AV EGET ARBEID ..	7520	46,7	5967	1553	59404	51,8	41654	17750	5959	49,2	4579	1380
PENSJON, TRYGD	3390	21,1	1415	1975	19142	16,7	7313	11829	2179	18,0	949	1230
FORMUE, LÅN, STIPEND M.V.	305	1,9	200	105	2841	2,5	1923	918	197	1,6	136	61
HUSARBEID I HJEMMET	3787	23,5	10	3777	24918	21,7	145	24773	2845	23,5	4	2841
FORSØRGET	1100	6,8	578	522	8412	7,3	4278	4134	931	7,7	524	407
INNTEKTSGIVENDE ARBEID												
MED INNTEKTSGIVENDE ARB.	9286	57,7	6465	2821	70753	61,7	45284	25469	7141	59,0	4947	2194
UNDER 100 ARBEIDSTIMER .	55	0,3	28	27	744	0,6	234	510	61	0,5	23	38
100-499 ARBEIDSTIMER ...	737	4,6	239	498	5212	4,5	2074	3138	480	4,0	189	291
500-999 ARBEIDSTIMER ...	1173	7,3	351	822	6146	5,4	1743	4403	709	5,9	185	524
1000 ARBEIDSTIMER OG MER	7321	45,5	5847	1474	58651	51,1	41233	17418	5891	48,6	4550	1341
AV DETTE: HELTIDSARBEID	6095	37,9	5171	924	50239	43,8	37129	13110	4854	40,1	4055	799
UOPPGITT ARBEIDSTID	-	-	-	-	-	-	-	-	-	-	-	-
UTEN INNTEKTSGIVENDE ARB.	6816	42,3	1705	5111	43964	38,3	10029	33935	4970	41,0	1245	3725
PERSONER 16 ÅR OG OVER MED 100 ARBEIDST. OG MER	9231	100,0	6437	2794	70009	100,0	45050	24959	7080	100,0	4924	2156
NÆRING												
JORDBRUK	2665	28,9	1701	964	4028	5,8	2591	1437	1659	23,4	1038	621
SKOGBRUK M.V.	62	0,7	59	3	146	0,2	131	15	86	1,2	77	9
FISKE M.V. OG HVALFANGST	91	1,0	89	2	52	0,1	51	1	3	0,0	3	-
BERGVERKSDRIFT M.V.	462	5,0	421	41	132	0,2	123	9	27	0,4	26	1
INDUSTRI	1954	21,2	1713	241	15552	22,2	12121	3431	1574	22,2	1349	225
BYGGE- OG ANLEGGSVIRKS. .	732	7,9	722	10	5319	7,6	5083	236	617	8,7	606	11
KRAFT- OG VANNFORS. M.V.	77	0,8	68	9	752	1,1	690	62	84	1,2	81	3
VAREHANDEL	742	8,0	364	378	13163	18,8	7142	6021	740	10,5	350	390
FINANSINSTITUSJONER	83	0,9	52	31	1638	2,3	784	854	69	1,0	41	28
EIENDOMSDRIFT	7	0,1	3	4	124	0,2	70	54	1	0,0	1	-
SJØTRANSPORT	218	2,4	197	21	2677	3,8	2330	347	135	1,9	126	9
ANNEN SAMFERDSEL	399	4,3	306	93	4507	6,4	3596	911	474	6,7	423	51
OFF. ADM. OG FORSVAR	306	3,3	264	42	3819	5,5	3043	776	529	7,5	449	80
OFF. OG PRIVAT TJ.YTING .	1090	11,8	432	658	14592	20,8	6507	8085	688	9,7	304	384
LØNT HUSARBEID	170	1,8	-	170	540	0,8	1	539	124	1,8	-	124
ANNEN TJENESTEYTING	165	1,8	38	127	2925	4,2	756	2169	262	3,7	43	219
UOPPGITT	8	0,1	8	-	43	0,1	31	12	8	0,1	7	1
YRKESSTATUS												
ANSATT	6002	65,0	4283	1719	62631	89,5	39943	22688	5110	72,2	3642	1468
SELVSTENDIG	1963	21,3	1809	154	5330	7,6	4665	665	1180	16,7	1107	73
FAMILIEMEDLEM	1266	13,7	345	921	2048	2,9	442	1606	790	11,2	175	615
UOPPGITT	-	-	-	-	-	-	-	-	-	-	-	-

POPULATION STATISTICS. TRADE FIELDS, TRADE AREAS AND TRADE DISTRICTS

427 NORDRE FOSEN H.D.				43 NORDRE TRØNDELAG H.D.				431 LEVANGER H.D.				
PERSONER PERSONS		MENN MALES	KVINNER FEMALES	PERSONER PERSONS		MENN MALES	KVINNER FEMALES	PERSONER PERSONS		MENN MALES	KVINNER FEMALES	PERSONAL CHARACTERISTICS
I ALT TOTAL	PST. P.C.			I ALT TOTAL	PST. P.C.			I ALT TOTAL	PST. P.C.			
23558	100,0	12172	11386	101111	100,0	51390	49721	36248	100,0	18279	17969	TOTAL POPULATION
0,6	.	0,6	0,6	2,6	.	2,7	2,6	0,9	.	0,9	0,9	P.C. OF THE WHOLE COUNTRY
												LIVING IN:
3976	16,9	2003	1973	38001	37,6	18543	19458	11729	32,4	5647	6082	DENSELY POPULATED AREA
19582	83,1	10169	9413	63110	62,4	32847	30263	24519	67,6	12632	11887	SPARSELY POPULATED AREA
												AGE
4082	17,3	2090	1992	17685	17,5	9011	8674	6457	17,8	3317	3140	0- 9 YEARS
2077	8,8	1059	1018	8856	8,8	4610	4246	3057	8,4	1592	1465	10-14 YEARS
1984	8,4	1027	957	8650	8,6	4498	4152	3007	8,3	1528	1479	15-19 YEARS
1401	5,9	812	589	7305	7,2	4012	3293	2711	7,5	1439	1272	20-24 YEARS
11076	47,0	5802	5274	46787	46,3	23750	23037	16627	45,9	8414	8213	25-66 YEARS
2938	12,5	1382	1556	11828	11,7	5509	6319	4389	12,1	1989	2400	67 YEARS AND OVER
												MARITAL STATUS
11162	47,4	6292	4870	47457	46,9	25878	21579	17153	47,3	9200	7953	UNMARRIED
10799	45,8	5405	5394	47219	46,7	23602	23617	16884	46,6	8437	8447	MARRIED
1597	6,8	475	1122	6435	6,4	1910	4525	2211	6,1	642	1569	PREVIOUSLY MARRIED
16917	100,0	8780	8137	72746	100,0	36830	35916	26133	100,0	13071	13062	PERSONS 16 YEARS AND OVER
												HIGHEST EDUCATION
												BY LEVEL
14064	83,1	6831	7233	56723	78,0	27182	29541	20200	77,3	9591	10609	SECOND LEVEL, GRADE 7-9
1554	9,2	1051	503	9235	12,7	5462	3773	3417	13,1	2027	1390	SECOND LEVEL, GRADE 10
717	4,2	526	191	3487	4,8	2103	1384	1285	4,9	729	556	SECOND LEVEL, GR. 11-12
325	1,9	183	142	1773	2,4	906	867	673	2,6	311	362	THIRD LEVEL, GRADE 13-14
177	1,0	143	34	1134	1,6	955	179	431	1,6	350	81	THIRD LEVEL, GRADE 15 AND OVER
												BY SUBJECT
12728	75,2	6129	6599	52505	72,2	24800	27705	18687	71,5	8766	9921	GENERAL PROGRAMMES
42	0,2	23	19	269	0,4	181	88	103	0,4	72	31	HUMANITIES PROGR. ETC.
287	1,7	163	124	1549	2,1	789	760	674	2,6	328	346	PROGRAMMES IN EDUCATION
662	3,9	275	387	3257	4,5	1542	1715	1050	4,0	463	587	BUSINESS ADM., SOCIAL AND BEHAVI., LAW PROGR.
1033	6,1	787	246	4672	6,4	4110	562	1633	6,2	1388	245	TRADE, CRAFT, MATHEMAT. AND ENGINEERING PROGR.
369	2,2	349	20	782	1,1	621	161	252	1,0	205	47	COMMUNICATIONS PROGR.
172	1,0	32	140	1438	2,0	206	1232	584	2,2	78	506	MEDICAL, PARAM. PROGR.
676	4,0	641	35	3872	5,3	3747	125	1570	6,0	1515	55	AGRIC., FORESTRY PROGR.
868	5,1	335	533	4008	5,5	612	3396	1453	5,6	193	1260	SERVICE, MILITA. PROGR.
80	0,5	46	34	394	0,5	222	172	127	0,5	63	64	NOT REPORTED/NO EDUCATION
												SOURCE OF LIVELIHOOD
7874	46,5	6465	1409	35133	48,3	26503	8630	12202	46,7	9363	2839	INCOME FROM OWN WORK
3631	21,5	1564	2067	14900	20,5	6560	8340	5436	20,8	2284	3152	PENSION, SOCIAL SEC. FUND
287	1,7	190	97	1741	2,4	1098	643	671	2,6	405	266	PROPERTY, LOAN, BENEFITS
3947	23,3	4	3943	15876	21,8	32	15844	5903	22,6	14	5889	HOUSEWORK IN OWN HOME
1178	7,0	557	621	5096	7,0	2637	2459	1921	7,4	1005	916	SUPPORT
												ECONOMIC ACTIVITY
9507	56,2	6890	2617	41969	57,7	28541	13428	14779	56,6	10053	4726	WITH ECONOMIC ACTIVITY
49	0,3	17	32	356	0,5	128	228	107	0,4	39	68	UNDER 100 WORKING HOURS
656	3,9	210	446	3030	4,2	1203	1827	1003	3,8	365	638	100-499 WORKING HOURS
1281	7,6	416	865	4904	6,7	1539	3365	1857	7,1	522	1335	500-999 WORKING HOURS
7521	44,5	6247	1274	33678	46,3	25671	8007	11811	45,2	9127	2684	1000 W. HOURS AND MORE
6265	37,0	5444	821	27135	37,3	22438	4697	9901	37,9	8172	1729	OF WHICH: FULL TIME
-	-	-	-	1	0,0	-	1	1	0,0	-	1	W. HOURS NOT REPORTED
7410	43,8	1890	5520	30777	42,3	8289	22488	11354	43,4	3018	8336	NO ECONOMIC ACTIVITY
9458	100,0	6873	2585	41612	100,0	28413	13199	14671	100,0	10014	4657	PERSONS 16 YEARS AND OVER WITH 100 W. HOURS OR MORE
												INDUSTRY
3325	35,2	2167	1158	11809	28,4	7394	4415	4786	32,6	3148	1638	AGRICULTURE
23	0,2	23	-	894	2,1	822	72	154	1,0	148	6	FORESTRY ETC.
475	5,0	473	2	555	1,3	552	3	39	0,3	39	-	FISHING ETC. AND WHALING
14	0,1	14	-	702	1,7	646	56	8	0,1	8	-	MINING AND QUARRYING
954	10,1	795	159	6662	16,0	5792	870	2603	17,7	2313	290	MANUFACTURING
804	8,5	798	6	3514	8,4	3437	77	1385	9,4	1361	24	CONSTRUCTION
64	0,7	59	5	507	1,2	459	48	76	0,5	74	2	ELECTR., GAS, WATER S.PLY
635	6,7	304	331	4063	9,8	2047	2016	1354	9,2	673	681	WHOLESALE, RETAIL TRADE
78	0,8	49	29	417	1,0	256	161	144	1,0	83	61	FINANCIAL INSTITUTIONS
-	-	-	-	9	0,0	5	4	8	0,1	4	4	REAL ESTATE
676	7,1	635	41	1188	2,9	1106	82	296	2,0	276	20	WATER TRANSPORT
403	4,3	299	104	2204	5,3	1735	469	610	4,2	502	108	OTHER TRANSPORT AND COM.
935	9,9	850	85	2085	5,0	1707	378	589	4,0	499	90	GOVERNMENT SERVICES
801	8,5	361	440	5268	12,7	2202	3066	2035	13,9	789	1246	COMMUNITY, BUSINESS SERV.
128	1,4	2	126	666	1,6	1	665	262	1,8	1	261	DOMESTIC SERVICES
136	1,4	38	98	1012	2,4	204	808	307	2,1	82	225	OTHER SERVICES
7	0,1	6	1	57	0,1	48	9	15	0,1	14	1	NOT REPORTED
												STATUS
5392	57,0	4049	1343	27374	65,8	19028	8346	9325	63,6	6435	2890	EMPLOYEE
2610	27,6	2447	163	8534	20,5	8034	500	3253	22,2	3074	179	WORKING PROPRIETOR
1456	15,4	377	1079	5704	13,7	1351	4353	2093	14,3	505	1588	UNPAID FAMILY WORKER
-	-	-	-	-	-	-	-	-	-	-	-	NOT REPORTED

TABELL 1 (FORTS.). PERSONSTATISTIKK. HANDELSFELT, HANDELSOMRÅDER OG HANDELSDISTRIKTER

PERSONKJENNEMERKER	432 STEINKJER H.D. PERSONER PERSONS I ALT TOTAL	PST. P.C.	MENN MALES	KVINNER FEMALES	433 NAMSOS H.D. PERSONER PERSONS I ALT TOTAL	PST. P.C.	MENN MALES	KVINNER FEMALES	434 GRONG H.D. PERSONER PERSONS I ALT TOTAL	PST. P.C.	MENN MALES	KVINNER FEMALES
FOLKEMENGDE I ALT	26924	100,0	13769	13155	20320	100,0	10249	10071	7006	100,0	3669	3337
I PROSENT AV HELE LANDET	0,7	.	0,7	0,7	0,5	.	0,5	0,5	0,2	.	0,2	0,2
BOSATTE I:												
TETTBYGD STRØK	14148	52,5	7071	7077	8419	41,4	3980	4439	836	11,9	443	393
SPREDTBYGD STRØK	12776	47,5	6698	6078	11901	58,6	6269	5632	6170	88,1	3226	2944
ALDER												
0- 9 ÅR	4671	17,3	2332	2339	3537	17,4	1793	1744	1141	16,3	612	529
10-14 ÅR	2539	9,4	1341	1198	1664	8,2	863	801	677	9,7	339	338
15-19 ÅR	2420	9,0	1295	1125	1721	8,5	886	835	623	8,9	336	287
20-24 ÅR	1912	7,1	1100	812	1565	7,7	822	743	453	6,5	266	187
25-66 ÅR	12530	46,5	6336	6194	9470	46,6	4800	4670	3321	47,4	1726	1595
67 ÅR OG OVER	2852	10,6	1365	1487	2363	11,6	1085	1278	791	11,3	390	401
EKTESKAPELIG STATUS												
UGIFT	12427	46,2	6834	5593	9567	47,1	5170	4397	3350	47,8	1916	1434
GIFT	12843	47,7	6419	6424	9364	46,1	4681	4683	3218	45,9	1609	1609
FØR GIFT	1654	6,1	516	1138	1389	6,8	398	991	438	6,3	144	294
PERSONER 16 ÅR OG OVER ..	19162	100,0	9804	9358	14775	100,0	7415	7360	5052	100,0	2647	2405
HØYESTE UTDANNING												
ETTER NIVÅ												
UNGDOMSSKOLENIVÅ	14471	75,5	6789	7682	11383	77,0	5506	5877	4151	82,2	2081	2070
GYMNASNIVÅ I	2616	13,7	1637	979	1948	13,2	1042	906	553	10,9	337	216
GYMNASNIVÅ II OG III ..	1005	5,2	665	340	825	5,6	475	350	171	3,4	107	64
UNIVERSITETS- OG HØGSKOLENIVÅ I	547	2,9	301	246	322	2,2	154	168	109	2,2	64	45
UNIVERSITETS- OG HØGSKOLENIVÅ II OG HØYERE	407	2,1	352	55	189	1,3	161	28	57	1,1	50	7
ETTER FAGFELT												
ALLMENT FAGFELT	13285	69,3	6144	7141	10812	73,2	5135	5677	3756	74,3	1861	1895
HUMANIORA OG ESTETIKK .	83	0,4	53	30	54	0,4	34	20	15	0,3	11	4
UNDERVISNING	431	2,2	215	216	235	1,6	118	117	104	2,1	63	41
ADMINISTRASJ., ØKONOMI, SAMFUNNSV.SKAP OG JUS .	1031	5,4	485	546	704	4,8	366	338	181	3,6	92	89
INDUSTRI, HÅNDVERK, NATURV.SKAP OG TEKNIKK	1452	7,6	1324	128	905	6,1	800	105	320	6,3	288	32
SAMFERDSEL	181	0,9	132	49	152	1,0	117	35	34	0,7	29	5
HELSEVERN	290	1,5	53	237	422	2,9	52	370	63	1,2	9	54
JORDBR., SKOGBR., FISKE	1090	5,7	1062	28	653	4,4	629	24	275	5,4	267	8
TJENESTEYTING, FORSVAR	1203	6,3	276	927	730	4,9	87	643	293	5,8	19	274
UOPPGITT/INGEN UTDANNING	116	0,6	60	56	108	0,7	77	31	11	0,2	8	3
KILDE TIL LIVSOPPHOLD												
INNTEKT AV EGET ARBEID ..	9541	49,8	7068	2473	7202	48,7	5371	1831	2667	52,8	1969	698
PENSJON, TRYGD	3630	18,9	1666	1964	3002	20,3	1322	1680	931	18,4	431	500
FORMUE, LÅN, STIPEND M.V.	449	2,3	334	115	380	2,6	213	167	125	2,5	76	49
HUSARBEID I HJEMMET	4151	21,7	6	4145	3188	21,6	7	3181	1001	19,8	-	1001
FORSØRGET	1391	7,3	730	661	1003	6,8	502	501	328	6,5	171	157
INNTEKTSGIVENDE ARBEID												
MED INNTEKTSGIVENDE ARB.	11190	58,4	7680	3510	8553	57,9	5727	2826	3162	62,6	2140	1022
UNDER 100 ARBEIDSTIMER .	109	0,6	50	59	75	0,5	17	58	27	0,5	11	16
100-499 ARBEIDSTIMER ...	827	4,3	394	433	641	4,3	235	406	314	6,2	120	194
500-999 ARBEIDSTIMER ...	1104	5,8	378	726	1027	7,0	315	712	306	6,1	127	179
1000 ARBEIDSTIMER OG MER	9150	47,8	6858	2292	6810	46,1	5160	1650	2515	49,8	1882	633
AV DETTE: HELTIDSARBEID	7186	37,5	5957	1229	5577	37,7	4504	1073	1913	37,9	1628	285
UOPPGITT ARBEIDSTID	-	-	-	-	-	-	-	-	-	-	-	-
UTEN INNTEKTSGIVENDE ARB.	7972	41,6	2124	5848	6222	42,1	1688	4534	1890	37,4	507	1383
PERSONER 16 ÅR OG OVER MED 100 ARBEIDST. OG MER	11081	100,0	7630	3451	8478	100,0	5710	2768	3135	100,0	2129	1006
NÆRING												
JORDBRUK	2692	24,3	1638	1054	2010	23,7	1307	703	923	29,4	517	406
SKOGBRUK M.V.	219	2,0	202	17	221	2,6	198	23	269	8,6	247	22
FISKE M.V. OG HVALFANGST	7	0,1	7	-	129	1,5	127	2	1	0,0	1	-
BERGVERKSDRIFT M.V.	450	4,1	432	18	28	0,3	24	4	212	6,8	179	33
INDUSTRI	1691	15,3	1490	201	1570	18,5	1318	252	218	7,0	193	25
BYGGE- OG ANLEGGSVIRKS. .	777	7,0	749	28	727	8,6	715	12	358	11,4	347	11
KRAFT- OG VANNFORS. M.V.	243	2,2	205	38	85	1,0	81	4	72	2,3	68	4
VAREHANDEL	1259	11,4	641	618	942	11,1	493	449	189	6,0	81	108
FINANSINSTITUSJONER	128	1,2	79	49	94	1,1	63	31	23	0,7	16	7
EIENDOMSDRIFT	-	-	-	-	1	0,0	1	-	-	-	-	-
SJØTRANSPORT	241	2,2	227	14	277	3,3	254	23	34	1,1	32	2
ANNEN SAMFERDSEL	614	5,5	483	131	491	5,8	379	112	274	8,7	227	47
OFF. ADM. OG FORSVAR	881	8,0	705	176	346	4,1	279	67	113	3,6	94	19
OFF. OG PRIVAT TJ.YTING .	1356	12,2	700	656	1225	14,4	422	803	289	9,2	109	180
LØNT HUSARBEID	139	1,3	-	139	129	1,5	-	129	71	2,3	-	71
ANNEN TJENESTEYTING	370	3,3	62	308	189	2,2	37	152	82	2,6	12	70
UOPPGITT	14	0,1	10	4	14	0,2	12	2	7	0,2	6	1
YRKESSTATUS												
ANSATT	7906	71,3	5619	2287	5861	69,1	3899	1962	1991	63,5	1424	567
SELVSTENDIG	1832	16,5	1709	123	1663	19,6	1564	99	591	18,9	549	42
FAMILIEMEDLEM	1343	12,1	302	1041	954	11,3	247	707	553	17,6	156	397
UOPPGITT	-	-	-	-	-	-	-	-	-	-	-	-

POPULATION STATISTICS. TRADE FIELDS, TRADE AREAS AND TRADE DISTRICTS

435 RØRVIK H.D.				44 SØNDRE NORDLAND H.D.				441 BRØNNØYSUND H.D.				
PERSONER PERSONS		MENN MALES	KVINNER FEMALES	PERSONER PERSONS		MENN MALES	KVINNER FEMALES	PERSONER PERSONS		MENN MALES	KVINNER FEMALES	PERSONAL CHARACTERISTICS
I ALT TOTAL	PST. P.C.			I ALT TOTAL	PST. P.C.			I ALT TOTAL	PST. P.C.			
10613	100,0	5424	5189	80250	100,0	41454	38796	13640	100,0	6983	6657	TOTAL POPULATION
0,3	.	0,3	0,3	2,1	.	2,2	2,0	0,4	.	0,4	0,3	P.C. OF THE WHOLE COUNTRY
												LIVING IN:
2869	27,0	1402	1467	44184	55,1	22432	21752	4330	31,7	2141	2189	DENSELY POPULATED AREA
7744	73,0	4022	3722	36066	44,9	19022	17044	9310	68,3	4842	4468	SPARSELY POPULATED AREA
												AGE
1879	17,7	957	922	15081	18,8	7798	7283	2333	17,1	1214	1119	0- 9 YEARS
919	8,7	475	444	7063	8,8	3606	3457	1161	8,5	591	570	10-14 YEARS
879	8,3	453	426	6666	8,3	3588	3078	1166	8,5	631	535	15-19 YEARS
664	6,3	385	279	6052	7,5	3356	2696	931	6,8	522	409	20-24 YEARS
4839	45,6	2474	2365	37708	47,0	19512	18196	6295	46,2	3213	3082	25-66 YEARS
1433	13,5	680	753	7680	9,6	3594	4086	1754	12,9	812	942	67 YEARS AND OVER
												MARITAL STATUS
4960	46,7	2758	2202	38307	47,7	21520	16787	6458	47,3	3624	2834	UNMARRIED
4910	46,3	2456	2454	37046	46,2	18527	18519	6187	45,4	3087	3100	MARRIED
743	7,0	210	533	4897	6,1	1407	3490	995	7,3	272	723	PREVIOUSLY MARRIED
7624	100,0	3893	3731	56687	100,0	29318	27369	9903	100,0	5048	4855	PERSONS 16 YEARS AND OVER
												HIGHEST EDUCATION BY LEVEL
6518	85,5	3215	3303	45197	79,7	22395	22802	8292	83,7	4050	4242	SECOND LEVEL, GRADE 7-9
701	9,2	419	282	6391	11,3	3606	2785	885	8,9	529	356	SECOND LEVEL, GRADE 10
201	2,6	127	74	2631	4,6	1731	900	353	3,6	240	113	SECOND LEVEL, GR. 11-12
122	1,6	76	46	1440	2,5	834	606	212	2,1	118	94	THIRD LEVEL, GRADE 13-14
50	0,7	42	8	696	1,2	592	104	76	0,8	67	9	THIRD LEVEL, GRADE 15 AND OVER
												BY SUBJECT
5965	78,2	2894	3071	44025	77,7	21269	22756	7960	80,4	3804	4156	GENERAL PROGRAMMES
14	0,2	11	3	182	0,3	116	66	26	0,3	20	6	HUMANITIES PROGR. ETC.
105	1,4	65	40	1017	1,8	525	492	189	1,9	105	84	PROGRAMMES IN EDUCATION
291	3,8	136	155	2939	5,2	1333	1606	424	4,3	217	207	BUSINESS ADM., SOCIAL AND BEHAVI., LAW PROGR.
362	4,7	310	52	3921	6,9	3602	319	495	5,0	406	89	TRADE, CRAFT, MATHEMAT. AND ENGINEERING PROGR.
163	2,1	138	25	1040	1,8	876	164	211	2,1	182	29	COMMUNICATIONS PROGR.
79	1,0	14	65	812	1,4	119	693	101	1,0	17	84	MEDICAL, PARAM. PROGR.
284	3,7	274	10	925	1,6	887	38	200	2,0	194	6	AGRIC., FORESTRY PROGR.
329	4,3	37	292	1494	2,6	431	1063	212	2,1	59	153	SERVICE, MILITA. PROGR.
32	0,4	14	18	332	0,6	160	172	85	0,9	44	41	NOT REPORTED/NO EDUCATION
												SOURCE OF LIVELIHOOD
3521	46,2	2732	789	28073	49,5	21930	6143	4462	45,1	3499	963	INCOME FROM OWN WORK
1901	24,9	857	1044	10608	18,7	4617	5991	2486	25,1	1066	1420	PENSION, SOCIAL SEC. FUND
116	1,5	70	46	981	1,7	686	295	183	1,8	118	65	PROPERTY, LOAN, BENEFITS
1633	21,4	5	1628	13235	23,3	41	13194	2103	21,2	9	2094	HOUSEWORK IN OWN HOME
453	5,9	229	224	3790	6,7	2044	1746	669	6,8	356	313	SUPPORT
												ECONOMIC ACTIVITY
4285	56,2	2941	1344	32908	58,1	23394	9514	5565	56,2	3808	1757	WITH ECONOMIC ACTIVITY
38	0,5	11	27	270	0,5	90	180	50	0,5	19	31	UNDER 100 WORKING HOURS
245	3,2	89	156	2118	3,7	877	1241	388	3,9	163	225	100-499 WORKING HOURS
610	8,0	197	413	3538	6,2	1176	2362	968	9,8	325	643	500-999 WORKING HOURS
3392	44,5	2644	748	26981	47,6	21251	5730	4159	42,0	3301	858	1000 W. HOURS AND MORE
2558	33,6	2177	381	21824	38,5	18040	3784	3163	31,9	2642	521	OF WHICH: FULL TIME
-	-	-	-	1	0,0	-	1	-	-	-	-	W. HOURS NOT REPORTED
3339	43,8	952	2387	23779	41,9	5924	17855	4338	43,8	1240	3098	NO ECONOMIC ACTIVITY
4247	100,0	2930	1317	32637	100,0	23304	9333	5515	100,0	3789	1726	PERSONS 16 YEARS AND OVER WITH 100 W. HOURS OR MORE
												INDUSTRY
1398	32,9	784	614	5708	17,5	3437	2271	1851	33,6	1075	776	AGRICULTURE
31	0,7	27	4	312	1,0	275	37	52	0,9	50	2	FORESTRY ETC.
379	8,9	378	1	1579	4,8	1570	9	415	7,5	411	4	FISHING ETC. AND WHALING
4	0,1	3	1	624	1,9	579	45	13	0,2	11	2	MINING AND QUARRYING
580	13,7	478	102	7912	24,2	6965	947	663	12,0	499	164	MANUFACTURING
267	6,3	265	2	2665	8,2	2567	98	415	7,5	410	5	CONSTRUCTION
31	0,7	31	-	301	0,9	264	37	35	0,6	31	4	ELECTR., GAS, WATER S.PLY
319	7,5	159	160	3288	10,1	1604	1684	444	8,1	233	211	WHOLESALE, RETAIL TRADE
28	0,7	15	13	366	1,1	192	174	52	0,9	27	25	FINANCIAL INSTITUTIONS
-	-	-	-	23	0,1	15	8	-	-	-	-	REAL ESTATE
340	8,0	317	23	1695	5,2	1595	100	399	7,2	384	15	WATER TRANSPORT
215	5,1	144	71	1819	5,6	1388	431	294	5,3	205	89	OTHER TRANSPORT AND COM.
156	3,7	130	26	1409	4,3	1126	283	217	3,9	188	29	GOVERNMENT SERVICES
363	8,5	182	181	3585	11,0	1516	2069	503	9,1	236	267	COMMUNITY, BUSINESS SERV.
65	1,5	-	65	457	1,4	2	455	73	1,3	-	73	DOMESTIC SERVICES
64	1,5	11	53	835	2,6	157	678	79	1,4	19	60	OTHER SERVICES
7	0,2	6	1	59	0,2	52	7	10	0,2	10	-	NOT REPORTED
												STATUS
2291	53,9	1651	640	23807	72,9	17180	6627	2945	53,4	2077	868	EMPLOYEE
1195	28,1	1138	57	5815	17,8	5482	333	1571	28,5	1498	73	WORKING PROPRIETOR
761	17,9	141	620	3015	9,2	642	2373	999	18,1	214	785	UNPAID FAMILY WORKER
-	-	-	-	-	-	-	-	-	-	-	-	NOT REPORTED

TABELL 1 (FORTS.). PERSONSTATISTIKK. HANDELSFELT, HANDELSOMRÅDER OG HANDELSDISTRIKTER

PERSONKJENNEMERKER	442 MOSJØEN H.D. PERSONER PERSONS I ALT TOTAL	PST. P.C.	MENN MALES	KVINNER FEMALES	443 SANDNESSJØEN H.D. PERSONER PERSONS I ALT TOTAL	PST. P.C.	MENN MALES	KVINNER FEMALES	444 MO/NESNA H.D. PERSONER PERSONS I ALT TOTAL	PST. P.C.	MENN MALES	KVINNER FEMALES
FOLKEMENGDE I ALT	16780	100,0	8581	8199	13471	100,0	6980	6491	36359	100,0	18910	17449
I PROSENT AV HELE LANDET	0,4	.	0,4	0,4	0,3	.	0,4	0,3	0,9	.	1,0	0,9
BOSATTE I:												
TETTBYGD STRØK	10221	60,9	5106	5115	4744	35,2	2354	2390	24889	68,5	12831	12058
SPREDTBYGD STRØK	6559	39,1	3475	3084	8727	64,8	4626	4101	11470	31,5	6079	5391
ALDER												
0- 9 ÅR	3234	19,3	1679	1555	2268	16,8	1166	1102	7246	19,9	3739	3507
10-14 ÅR	1353	8,1	669	684	1240	9,2	640	600	3309	9,1	1706	1603
15-19 ÅR	1295	7,7	667	628	1092	8,1	610	482	3113	8,6	1680	1433
20-24 ÅR	1344	8,0	715	629	919	6,8	534	385	2858	7,9	1585	1273
25-66 ÅR	8000	47,7	4125	3875	6179	45,9	3200	2979	17234	47,4	8974	8260
67 ÅR OG OVER	1554	9,3	726	828	1773	13,2	830	943	2599	7,1	1226	1373
EKTESKAPELIG STATUS												
UGIFT	7905	47,1	4341	3564	6305	46,8	3619	2686	17639	48,5	9936	7703
GIFT	7905	47,1	3954	3951	6134	45,5	3063	3071	16820	46,3	8423	8397
FØR GIFT	970	5,8	286	684	1032	7,7	298	734	1900	5,2	551	1349
PERSONER 16 ÅR OG OVER ..	11927	100,0	6097	5830	9729	100,0	5049	4680	25128	100,0	13124	12004
HØYESTE UTDANNING ETTER NIVÅ												
UNGDOMSSKOLENIVÅ	9245	77,5	4514	4731	8110	83,4	4058	4052	19550	77,8	9773	9777
GYMNASNIVÅ I	1525	12,8	820	705	857	8,8	522	335	3124	12,4	1735	1389
GYMNASNIVÅ II OG III ..	571	4,8	374	197	400	4,1	265	135	1307	5,2	852	455
UNIVERSITETS- OG HØGSKOLENIVÅ I	337	2,8	196	141	189	1,9	84	105	702	2,8	436	266
UNIVERSITETS- OG HØGSKOLENIVÅ II OG HØYERE	196	1,6	163	33	99	1,0	84	15	325	1,3	278	47
ETTER FAGFELT												
ALLMENT FAGFELT	8937	74,9	4253	4684	7738	79,5	3761	3977	19390	77,2	9451	9939
HUMANIORA OG ESTETIKK .	40	0,3	25	15	25	0,3	16	9	91	0,4	55	36
UNDERVISNING	228	1,9	123	105	167	1,7	74	93	433	1,7	223	210
ADMINISTRASJ., ØKONOMI, SAMFUNNSV.SKAP OG JUS .	824	6,9	329	495	385	4,0	191	194	1306	5,2	596	710
INDUSTRI, HÅNDVERK, NATURV.SKAP OG TEKNIKK	896	7,5	832	64	403	4,1	373	30	2127	8,5	1991	136
SAMFERDSEL	158	1,3	126	32	316	3,2	289	27	355	1,4	279	76
HELSEVERN	177	1,5	27	150	156	1,6	29	127	378	1,5	46	332
JORDBR., SKOGBR., FISKE	256	2,1	248	8	189	1,9	179	10	280	1,1	266	14
TJENESTEYTING, FORSVAR	358	3,0	104	254	276	2,8	101	175	648	2,6	167	481
UOPPGITT/INGEN UTDANNING	53	0,4	30	23	74	0,8	36	38	120	0,5	50	70
KILDE TIL LIVSOPPHOLD												
INNTEKT AV EGET ARBEID ..	6192	51,9	4721	1471	4519	46,4	3518	1001	12900	51,3	10192	2708
PENSJON, TRYGD	2008	16,8	881	1127	2428	25,0	1075	1353	3686	14,7	1595	2091
FORMUE, LÅN, STIPEND M.V.	143	1,2	99	44	154	1,6	110	44	501	2,0	359	142
HUSARBEID I HJEMMET	2825	23,7	8	2817	2008	20,6	9	1999	6299	25,1	15	6284
FORSØRGET	759	6,4	388	371	620	6,4	337	283	1742	6,9	963	779
INNTEKTSGIVENDE ARBEID												
MED INNTEKTSGIVENDE ARB.	7243	60,7	4988	2255	5298	54,5	3742	1556	14802	58,9	10856	3946
UNDER 100 ARBEIDSTIMER .	67	0,6	17	50	39	0,4	17	22	114	0,5	37	77
100-499 ARBEIDSTIMER ...	493	4,1	191	302	291	3,0	107	184	946	3,8	416	530
500-999 ARBEIDSTIMER ...	754	6,3	226	528	717	7,4	281	436	1099	4,4	344	755
1000 ARBEIDSTIMER OG MER	5929	49,7	4554	1375	4251	43,7	3337	914	12642	50,3	10059	2583
AV DETTE: HELTIDSARBEID	4891	41,0	3973	918	3256	33,5	2653	603	10514	41,8	8772	1742
UOPPGITT ARBEIDSTID	-	-	-	-	-	-	-	-	1	0,0	-	1
UTEN INNTEKTSGIVENDE ARB.	4684	39,3	1109	3575	4431	45,5	1307	3124	10326	41,1	2268	8058
PERSONER 16 ÅR OG OVER MED 100 ARBEIDST. OG MER	7176	100,0	4971	2205	5259	100,0	3725	1534	14687	100,0	10819	3868
NÆRING												
JORDBRUK	1149	16,0	705	444	1165	22,2	707	458	1543	10,5	950	593
SKOGBRUK M.V.	179	2,5	160	19	20	0,4	6	14	61	0,4	59	2
FISKE M.V. OG HVALFANGST	6	0,1	6	-	691	13,1	687	4	467	3,2	466	1
BERGVERKSDRIFT M.V.	16	0,2	15	1	6	0,1	6	-	589	4,0	547	42
INDUSTRI	1893	26,4	1683	210	536	10,2	417	119	4820	32,8	4366	454
BYGGE- OG ANLEGGSVIRKS. .	587	8,2	569	18	393	7,5	389	4	1270	8,6	1199	71
KRAFT- OG VANNFORS. M.V.	89	1,2	71	18	33	0,6	32	1	144	1,0	130	14
VAREHANDEL	805	11,2	386	419	487	9,3	260	227	1552	10,6	725	827
FINANSINSTITUSJONER	91	1,3	51	40	50	1,0	32	18	173	1,2	82	91
EIENDOMSDRIFT	4	0,1	3	1	1	0,0	1	-	18	0,1	11	7
SJØTRANSPORT	167	2,3	150	17	570	10,8	547	23	559	3,8	514	45
ANNEN SAMFERDSEL	489	6,8	411	78	303	5,8	208	95	733	5,0	564	169
OFF. ADM. OG FORSVAR	391	5,4	298	93	235	4,5	197	38	566	3,9	443	123
OFF. OG PRIVAT TJ.YTING .	922	12,8	401	521	578	11,0	204	374	1582	10,8	675	907
LØNT HUSARBEID	109	1,5	-	109	80	1,5	2	78	195	1,3	-	195
ANNEN TJENESTEYTING	271	3,8	54	217	103	2,0	22	81	382	2,6	62	320
UOPPGITT	8	0,1	8	-	8	0,2	8	-	33	0,2	26	7
YRKESSTATUS												
ANSATT	5513	76,8	3877	1636	3346	63,6	2336	1010	12003	81,7	8890	3113
SELVSTENDIG	1014	14,1	945	69	1360	25,9	1295	65	1870	12,7	1744	126
FAMILIEMEDLEM	649	9,0	149	500	553	10,5	94	459	814	5,5	185	629
UOPPGITT	-	-	-	-	-	-	-	-	-	-	-	-

POPULATION STATISTICS. TRADE FIELDS, TRADE AREAS AND TRADE DISTRICTS

5 NORDRE HANDELSFELT				51 VESTFJORDEN H.O.				511 BODØ H.O.				
PERSONER PERSONS I ALT TOTAL	PERSONER PERSONS PST. P.C.	MENN MALES	KVINNER FEMALES	PERSONER PERSONS I ALT TOTAL	PERSONER PERSONS PST. P.C.	MENN MALES	KVINNER FEMALES	PERSONER PERSONS I ALT TOTAL	PERSONER PERSONS PST. P.C.	MENN MALES	KVINNER FEMALES	PERSONAL CHARACTERISTICS
372226	100,0	190730	181496	93508	100,0	47639	45869	48981	100,0	24814	24167	TOTAL POPULATION
9,6	.	9,9	9,3	2,4	.	2,5	2,4	1,3	.	1,3	1,2	P.C. OF THE WHOLE COUNTRY
												LIVING IN:
196437	52,8	98458	97979	47925	51,3	24010	23915	28702	58,6	14269	14433	DENSELY POPULATED AREA
175789	47,2	92272	83517	45583	48,7	23629	21954	20279	41,4	10545	9734	SPARSELY POPULATED AREA
												AGE
69509	18,7	35712	33797	16263	17,4	8435	7828	9060	18,5	4688	4372	0- 9 YEARS
32653	8,8	16705	15948	8067	8,6	4170	3897	4248	8,7	2214	2034	10-14 YEARS
32371	8,7	16806	15565	7986	8,5	4155	3831	4069	8,3	2114	1955	15-19 YEARS
30757	8,3	16757	14000	7382	7,9	4093	3289	4147	8,5	2207	1940	20-24 YEARS
172225	46,3	88959	83266	44254	47,3	22534	21720	22927	46,8	11589	11338	25-66 YEARS
34711	9,3	15791	18920	9556	10,2	4252	5304	4530	9,2	2002	2528	67 YEARS AND OVER
												MARITAL STATUS
184115	49,5	101913	82202	44483	47,6	24524	19959	23669	48,3	12865	10804	UNMARRIED
164200	44,1	82089	82111	42954	45,9	21478	21476	22343	45,6	11167	11176	MARRIED
23911	6,4	6728	17183	6071	6,5	1637	4434	2969	6,1	782	2187	PREVIOUSLY MARRIED
263206	100,0	134841	128365	67468	100,0	34158	33310	34794	100,0	17469	17325	PERSONS 16 YEARS AND OVER
												HIGHEST EDUCATION
												BY LEVEL
203144	77,2	98090	105054	51530	76,4	24525	27005	25086	72,1	11604	13482	SECOND LEVEL, GRADE 7-9
30893	11,7	17601	13292	8206	12,2	4530	3676	4649	13,4	2515	2134	SECOND LEVEL, GRADE 10
15623	5,9	10757	4866	4274	6,3	2905	1369	2881	8,3	1927	954	SECOND LEVEL, GR. 11-12
7116	2,7	3954	3162	1848	2,7	1036	812	1181	3,4	673	508	THIRD LEVEL, GRADE 13-14
3822	1,5	3140	682	1042	1,5	877	165	687	2,0	587	100	THIRD LEVEL, GRADE 15 AND OVER
												BY SUBJECT
196423	74,6	92632	103791	51058	75,7	23874	27184	24800	71,3	11315	13485	GENERAL PROGRAMMES
987	0,4	629	358	263	0,4	182	81	138	0,4	98	40	HUMANITIES PROGR. ETC.
4762	1,8	2424	2338	1268	1,9	668	600	707	2,0	361	346	PROGRAMMES IN EDUCATION
15359	5,8	7114	8245	3937	5,8	1889	2048	2484	7,1	1115	1369	BUSINESS ADM., SOCIAL AND BEHAVI., LAW PROGR.
17925	6,8	15966	1959	4086	6,1	3609	477	2344	6,7	2008	336	TRADE, CRAFT, MATHEMAT. AND ENGINEERING PROGR.
7363	2,8	6274	1089	1811	2,7	1520	291	1028	3,0	868	160	COMMUNICATIONS PROGR.
4505	1,7	712	3793	1251	1,9	213	1038	915	2,6	156	759	MEDICAL, PARAM. PROGR.
3364	1,3	3175	189	851	1,3	796	55	508	1,5	470	38	AGRIC., FORESTRY PROGR.
9910	3,8	4616	5294	2375	3,5	1122	1253	1560	4,5	915	645	SERVICE, MILITA. PROGR.
2608	1,0	1299	1309	568	0,8	285	283	310	0,9	163	147	NOT REPORTED/NO EDUCATION
												SOURCE OF LIVELIHOOD
132341	50,3	99777	32564	33448	49,6	25149	8299	17789	51,1	13038	4751	INCOME FROM OWN WORK
51499	19,6	21869	29630	13319	19,7	5529	7790	6289	18,1	2569	3720	PENSION, SOCIAL SEC. FUND
4842	1,8	3288	1554	1279	1,9	862	417	715	2,1	452	263	PROPERTY, LOAN, BENEFITS
56365	21,4	366	55999	14515	21,5	69	14446	7378	21,2	37	7341	HOUSEWORK IN OWN HOME
18159	6,9	9541	8618	4907	7,3	2549	2358	2623	7,5	1373	1250	SUPPORT
												ECONOMIC ACTIVITY
153349	58,3	106204	47145	39304	58,3	26899	12405	21127	60,7	14062	7065	WITH ECONOMIC ACTIVITY
1334	0,5	546	788	328	0,5	113	215	208	0,6	70	138	UNDER 100 WORKING HOURS
10185	3,9	4216	5969	2722	4,0	1092	1630	1489	4,3	603	886	100-499 WORKING HOURS
16095	6,1	6162	9933	4249	6,3	1484	2765	2075	6,0	671	1404	500-999 WORKING HOURS
125729	47,8	95278	30451	32005	47,4	24210	7795	17355	49,9	12718	4637	1000 W. HOURS AND MORE
97502	37,0	77603	19899	25280	37,5	20325	4955	14021	40,3	11031	2990	OF WHICH: FULL TIME
6	0,0	2	4	-	-	-	-	-	-	-	-	W. HOURS NOT REPORTED
109857	41,7	28637	81220	28164	41,7	7259	20905	13667	39,3	3407	10260	NO ECONOMIC ACTIVITY
152009	100,0	105656	46353	38976	100,0	26786	12190	20919	100,0	13992	6927	PERSONS 16 YEARS AND OVER WITH 100 W. HOURS OR MORE
												INDUSTRY
19674	12,9	10812	8862	5824	14,9	3024	2800	2904	13,9	1537	1367	AGRICULTURE
245	0,2	229	16	79	0,2	75	4	44	0,2	41	3	FORESTRY ETC.
13326	8,8	13055	271	3235	8,3	3186	49	1149	5,5	1137	12	FISHING ETC. AND WHALING
3276	2,2	3072	204	915	2,3	836	79	58	0,3	55	3	MINING AND QUARRYING
21463	14,1	16322	5141	5298	13,6	4209	1089	2807	13,4	2182	625	MANUFACTURING
13981	9,2	13511	470	3478	8,9	3376	102	1806	8,6	1755	51	CONSTRUCTION
1350	0,9	1228	122	434	1,1	401	33	209	1,0	194	15	ELECTR., GAS, WATER S.PLY
17718	11,7	9407	8311	4541	11,7	2425	2116	2716	13,0	1464	1252	WHOLESALE, RETAIL TRADE
2009	1,3	1082	927	495	1,3	275	220	304	1,5	162	142	FINANCIAL INSTITUTIONS
66	0,0	41	25	20	0,1	11	9	12	0,1	5	7	REAL ESTATE
10915	7,2	9993	922	2525	6,5	2347	178	1361	6,5	1252	109	WATER TRANSPORT
8504	5,6	6252	2252	2143	5,5	1524	619	1121	5,4	817	304	OTHER TRANSPORT AND COM.
13772	9,1	11477	2295	3398	8,7	2812	586	2525	12,1	2048	477	GOVERNMENT SERVICES
19299	12,7	7819	11480	4921	12,6	2010	2911	2954	14,1	1185	1769	COMMUNITY, BUSINESS SERV.
1523	1,0	7	1516	442	1,1	-	442	223	1,1	-	223	DOMESTIC SERVICES
4400	2,9	966	3434	1149	2,9	211	938	687	3,3	127	560	OTHER SERVICES
488	0,3	383	105	79	0,2	64	15	39	0,2	31	8	NOT REPORTED
												STATUS
115380	75,9	79986	35394	28626	73,4	19724	8902	16044	76,7	10716	5328	EMPLOYEE
25228	16,6	23495	1733	6870	17,6	6452	418	3161	15,1	2965	196	WORKING PROPRIETOR
11400	7,5	2175	9225	3480	8,9	610	2870	1714	8,2	311	1403	UNPAID FAMILY WORKER
1	0,0	-	1	-	-	-	-	-	-	-	-	NOT REPORTED

TABELL 1 (FORTS.). PERSONSTATISTIKK. HANDELSFELT, HANDELSOMRÅDER OG HANDELSDISTRIKTER

PERSONKJENNEMERKER	512 FAUSKE H.D. PERSONER PERSONS I ALT TOTAL	PST. P.C.	MENN MALES	KVINNER FEMALES	513 LOFOTEN H.D. PERSONER PERSONS I ALT TOTAL	PST. P.C.	MENN MALES	KVINNER FEMALES	52 N.NORDL./S. TROMS H.D. PERSONER PERSONS I ALT TOTAL	PST. P.C.	MENN MALES	KVINNER FEMALES
FOLKEMENGDE I ALT	18219	100,0	9269	8950	26308	100,0	13556	12752	108622	100,0	55015	53607
I PROSENT AV HELE LANDET	0,5	.	0,5	0,5	0,7	.	0,7	0,7	2,8	.	2,9	2,8
BOSATTE I:												
TETTBYGD STRØK	7032	38,6	3534	3498	12191	46,3	6207	5984	55807	51,4	27600	28207
SPREDTBYGD STRØK	11187	61,4	5735	5452	14117	53,7	7349	6768	52815	48,6	27415	25400
ALDER												
0- 9 ÅR	2747	15,1	1412	1335	4456	16,9	2335	2121	18991	17,5	9719	9272
10-14 ÅR	1453	8,0	766	687	2366	9,0	1190	1176	9465	8,7	4831	4634
15-19 ÅR	1535	8,4	765	770	2382	9,1	1276	1106	9411	8,7	4888	4523
20-24 ÅR	1337	7,3	771	566	1898	7,2	1115	783	8542	7,9	4754	3788
25-66 ÅR	8971	49,2	4627	4344	12356	47,0	6318	6038	50561	46,5	25613	24948
67 ÅR OG OVER	2176	11,9	928	1248	2850	10,8	1322	1528	11652	10,7	5210	6442
EKTESKAPELIG STATUS												
UGIFT	8317	45,7	4632	3685	12497	47,5	7027	5470	51381	47,3	28093	23288
GIFT	8561	47,0	4282	4279	12050	45,8	6029	6021	49618	45,7	24785	24833
FØR GIFT	1341	7,4	355	986	1761	6,7	500	1261	7623	7,0	2137	5486
PERSONER 16 ÅR OG OVER ..	13699	100,0	6930	6769	18975	100,0	9759	9216	78125	100,0	39451	38674
HØYESTE UTDANNING												
ETTER NIVÅ												
UNGDOMSSKOLENIVÅ	11037	80,6	5331	5706	15407	81,2	7590	7817	59477	76,1	27811	31666
GYMNASNIVÅ I	1416	10,3	752	664	2141	11,3	1263	878	9814	12,6	5775	4039
GYMNASNIVÅ II OG III ..	631	4,6	461	170	762	4,0	517	245	4805	6,2	3352	1453
UNIVERSITETS- OG HØGSKOLENIVÅ I	301	2,2	171	130	366	1,9	192	174	2037	2,6	1145	892
UNIVERSITETS- OG HØGSKOLENIVÅ II OG HØYERE	159	1,2	138	21	196	1,0	152	44	1116	1,4	937	179
ETTER FAGFELT												
ALLMENT FAGFELT	10958	80,0	5180	5778	15300	80,6	7379	7921	57472	73,6	26164	31308
HUMANIORA OG ESTETIKK .	39	0,3	27	12	86	0,5	57	29	268	0,3	169	99
UNDERVISNING	263	1,9	148	115	298	1,6	159	139	1383	1,8	699	684
ADMINISTRASJ., ØKONOMI, SAMFUNNSV.SKAP OG JUS .	578	4,2	283	295	875	4,6	491	384	4648	5,9	1996	2652
INDUSTRI, HÅNDVERK, NATURV.SKAP OG TEKNIKK	811	5,9	740	71	931	4,9	861	70	5766	7,4	5228	538
SAMFERDSEL	270	2,0	220	50	513	2,7	432	81	2302	2,9	1981	321
HELSEVERN	124	0,9	23	101	212	1,1	34	178	1281	1,6	216	1065
JORDBR., SKOGBR., FISKE	159	1,2	147	12	184	1,0	179	5	1083	1,4	1027	56
TJENESTEYTING, FORSVAR	342	2,5	85	257	473	2,5	122	351	3046	3,9	1540	1506
UOPPGITT/INGEN UTDANNING	155	1,1	77	78	103	0,5	45	58	876	1,1	431	445
KILDE TIL LIVSOPPHOLD												
INNTEKT AV EGET ARBEID ..	6426	46,9	5004	1422	9233	48,7	7107	2126	37226	47,6	28014	9212
PENSJON, TRYGD	3038	22,2	1254	1784	3992	21,0	1706	2286	16994	21,8	7247	9747
FORMUE, LÅN, STIPEND M.V.	231	1,7	162	69	333	1,8	248	85	1424	1,8	1021	403
HUSARBEID I HJEMMET	3015	22,0	15	3000	4122	21,7	17	4105	16721	21,4	73	16648
FORSØRGET	989	7,2	495	494	1295	6,8	681	614	5760	7,4	3096	2664
INNTEKTSGIVENDE ARBEID												
MED INNTEKTSGIVENDE ARB.	7637	55,7	5364	2273	10540	55,5	7473	3067	43296	55,4	29947	13349
UNDER 100 ARBEIDSTIMER .	62	0,5	19	43	58	0,3	24	34	401	0,5	168	233
100-499 ARBEIDSTIMER ...	601	4,4	221	380	632	3,3	268	364	2902	3,7	1188	1714
500-999 ARBEIDSTIMER ...	963	7,0	374	589	1211	6,4	439	772	4401	5,6	1626	2775
1000 ARBEIDSTIMER OG MER	6011	43,9	4750	1261	8639	45,5	6742	1897	35592	45,6	26965	8627
AV DETTE: HELTIDSARBEID	4599	33,6	3855	744	6660	35,1	5439	1221	28062	35,9	22323	5739
UOPPGITT ARBEIDSTID	-	-	-	-	-	-	-	-	-	-	-	-
UTEN INNTEKTSGIVENDE ARB.	6062	44,3	1566	4496	8435	44,5	2286	6149	34829	44,6	9504	25325
PERSONER 16 ÅR OG OVER MED 100 ARBEIDST. OG MER	7575	100,0	5345	2230	10482	100,0	7449	3033	42895	100,0	29779	13116
NÆRING												
JORDBRUK	1450	19,1	717	733	1470	14,0	770	700	5475	12,8	2978	2497
SKOGBRUK M.V.	32	0,4	31	1	3	0,0	3	-	34	0,1	30	4
FISKE M.V. OG HVALFANGST	177	2,3	176	1	1909	18,2	1873	36	2756	6,4	2733	23
BERGVERKSDRIFT M.V.	834	11,0	762	72	23	0,2	19	4	283	0,7	263	20
INDUSTRI	748	9,9	670	78	1743	16,6	1357	386	5771	13,5	4590	1181
BYGGE- OG ANLEGGSVIRKS. .	978	12,9	947	31	694	6,6	674	20	3832	8,9	3693	139
KRAFT- OG VANNFORS. M.V.	120	1,6	112	8	105	1,0	95	10	387	0,9	348	39
VAREHANDEL	709	9,4	354	355	1116	10,6	607	509	5074	11,8	2593	2481
FINANSINSTITUSJONER	60	0,8	34	26	131	1,2	79	52	526	1,2	286	240
EIENDOMSDRIFT	7	0,1	5	2	1	0,0	1	-	16	0,0	9	7
SJØTRANSPORT	380	5,0	357	23	784	7,5	738	46	4198	9,8	3886	312
ANNEN SAMFERDSEL	494	6,5	384	110	528	5,0	323	205	2706	6,3	2050	656
OFF. ADM. OG FORSVAR	412	5,4	365	47	461	4,4	399	62	4504	10,5	3826	678
OFF. OG PRIVAT TJ.YTING .	826	10,9	363	463	1141	10,9	462	679	5565	13,0	2163	3402
LØNT HUSARBEID	87	1,1	-	87	132	1,3	-	132	448	1,0	1	447
ANNEN TJENESTEYTING	236	3,1	47	189	226	2,2	37	189	1258	2,9	277	981
UOPPGITT	25	0,3	21	4	15	0,1	12	3	62	0,1	53	9
YRKESSTATUS												
ANSATT	5548	73,2	4122	1426	7034	67,1	4886	2148	33337	77,7	23329	10008
SELVSTENDIG	1191	15,7	1080	111	2518	24,0	2407	111	6456	15,1	5951	505
FAMILIEMEDLEM	836	11,0	143	693	930	8,9	156	774	3102	7,2	499	2603
UOPPGITT	-	-	-	-	-	-	-	-	-	-	-	-

POPULATION STATISTICS. TRADE FIELDS, TRADE AREAS AND TRADE DISTRICTS

521 NARVIK H.D.				522 VESTERALEN H.D				523 HARSTAD H.D.				
PERSONER PERSONS		MENN MALES	KVINNER FEMALES	PERSONER PERSONS		MENN MALES	KVINNER FEMALES	PERSONER PERSONS		MENN MALES	KVINNER FEMALES	PERSONAL CHARACTERISTICS
I ALT TOTAL	PST. P.C.			I ALT TOTAL	PST. P.C.			I ALT TOTAL	PST. P.C.			
32904	100,0	16449	16455	33799	100,0	17376	16423	30458	100,0	15265	15193	TOTAL POPULATION
0,8	.	0,9	0,8	0,9	.	0,9	0,8	0,8	.	0,8	0,8	P.C. OF THE WHOLE COUNTRY
												LIVING IN:
21993	66,8	10789	11204	13064	38,7	6586	6478	18093	59,4	8869	9224	DENSELY POPULATED AREA
10911	33,2	5660	5251	20735	61,3	10790	9945	12365	40,6	6396	5969	SPARSELY POPULATED AREA
												AGE
5410	16,4	2778	2632	6171	18,3	3189	2982	5410	17,8	2766	2644	0- 9 YEARS
2991	9,1	1513	1478	2923	8,6	1521	1402	2587	8,5	1298	1289	10-14 YEARS
2864	8,7	1471	1393	2956	8,7	1586	1370	2605	8,6	1296	1309	15-19 YEARS
2484	7,5	1407	1077	2525	7,5	1439	1086	2637	8,7	1385	1252	20-24 YEARS
15728	47,8	7779	7949	15395	45,5	7901	7494	14240	46,8	7226	7014	25-66 YEARS
3427	10,4	1501	1926	3829	11,3	1740	2089	2979	9,8	1294	1685	67 YEARS AND OVER
												MARITAL STATUS
15329	46,6	8271	7058	15697	46,4	8794	6903	14620	48,0	7787	6833	UNMARRIED
14992	45,6	7484	7508	15817	46,8	7906	7911	13866	45,5	6923	6943	MARRIED
2583	7,9	694	1889	2285	6,8	676	1609	1972	6,5	555	1417	PREVIOUSLY MARRIED
23851	100,0	11841	12010	24050	100,0	12342	11708	21913	100,0	10922	10991	PERSONS 16 YEARS AND OVER
												HIGHEST EDUCATION
												BY LEVEL
17382	72,9	7849	9533	19345	80,4	9340	10005	16030	73,2	7368	8662	SECOND LEVEL, GRADE 7-9
3417	14,3	1928	1489	2577	10,7	1588	989	2912	13,3	1656	1256	SECOND LEVEL, GRADE 10
1745	7,3	1247	498	1197	5,0	827	370	1498	6,8	999	499	SECOND LEVEL, GR. 11-12
727	3,0	402	325	519	2,2	304	215	624	2,8	347	277	THIRD LEVEL, GRADE 13-14
358	1,5	299	59	252	1,0	212	40	388	1,8	328	60	THIRD LEVEL, GRADE 15 AND OVER
												BY SUBJECT
17229	72,2	7576	9653	18769	78,0	8851	9918	15232	69,5	6805	8427	GENERAL PROGRAMMES
96	0,4	62	34	70	0,3	40	30	86	0,4	55	31	HUMANITIES PROGR. ETC.
449	1,9	206	243	367	1,5	205	162	419	1,9	204	215	PROGRAMMES IN EDUCATION
1391	5,8	585	806	1214	5,0	587	627	1648	7,5	684	964	BUSINESS ADM., SOCIAL AND BEHAVI., LAW PROGR.
2190	9,2	2018	172	1324	5,5	1177	147	1641	7,5	1470	171	TRADE, CRAFT, MATHEMAT. AND ENGINEERING PROGR.
740	3,1	633	107	698	2,9	612	86	735	3,4	627	108	COMMUNICATIONS PROGR.
382	1,6	63	319	341	1,4	54	287	460	2,1	74	386	MEDICAL, PARAM. PROGR.
228	1,0	215	13	354	1,5	334	20	325	1,5	307	18	AGRIC., FORESTRY PROGR.
924	3,9	367	557	753	3,1	411	342	906	4,1	472	434	SERVICE, MILITA. PROGR.
222	0,9	116	106	160	0,7	71	89	461	2,1	224	237	NOT REPORTED/NO EDUCATION
												SOURCE OF LIVELIHOOD
10997	46,1	8253	2744	11496	47,8	8855	2641	10898	49,7	7910	2988	INCOME FROM OWN WORK
5218	21,9	2189	3029	5248	21,8	2302	2946	4539	20,7	1881	2658	PENSION, SOCIAL SEC. FUND
474	2,0	356	118	374	1,6	262	112	394	1,8	277	117	PROPERTY, LOAN, BENEFITS
5219	21,9	19	5200	5308	22,1	22	5286	4482	20,5	22	4460	HOUSEWORK IN OWN HOME
1943	8,1	1024	919	1624	6,8	901	723	1600	7,3	832	768	SUPPORT
												ECONOMIC ACTIVITY
12766	53,5	8852	3914	13296	55,3	9434	3862	12806	58,4	8482	4324	WITH ECONOMIC ACTIVITY
137	0,6	49	88	96	0,4	49	47	142	0,6	51	91	UNDER 100 WORKING HOURS
896	3,8	378	518	823	3,4	340	483	850	3,9	319	531	100-499 WORKING HOURS
1260	5,3	502	758	1393	5,8	494	899	1220	5,6	419	801	500-999 WORKING HOURS
10473	43,9	7923	2550	10984	45,7	8551	2433	10594	48,3	7693	2901	1000 W. HOURS AND MORE
8571	35,9	6767	1804	8366	34,8	6866	1500	8545	39,0	6553	1992	OF WHICH: FULL TIME
-	-	-	-	-	-	-	-	-	-	-	-	W. HOURS NOT REPORTED
11085	46,5	2989	8096	10754	44,7	2908	7846	9107	41,6	2440	6667	NO ECONOMIC ACTIVITY
12629	100,0	8803	3826	13200	100,0	9385	3815	12664	100,0	8431	4233	PERSONS 16 YEARS AND OVER WITH 100 W. HOURS OR MORE
												INDUSTRY
976	7,7	601	375	1965	14,9	992	973	1610	12,7	866	744	AGRICULTURE
11	0,1	11	-	12	0,1	10	2	8	0,1	6	2	FORESTRY ETC.
259	2,1	256	3	1692	12,8	1673	19	612	4,8	611	1	FISHING ETC. AND WHALING
70	0,6	68	2	58	0,4	51	7	107	0,8	98	9	MINING AND QUARRYING
1473	11,7	1285	188	1975	15,0	1462	513	1976	15,6	1547	429	MANUFACTURING
1112	8,8	1038	74	1020	7,7	1001	19	1035	8,2	1006	29	CONSTRUCTION
153	1,2	134	19	102	0,8	97	5	85	0,7	75	10	ELECTR., GAS, WATER S.PLY
1643	13,0	804	839	1260	9,5	635	625	1844	14,6	994	850	WHOLESALE, RETAIL TRADE
183	1,4	86	97	137	1,0	80	57	159	1,3	95	64	FINANCIAL INSTITUTIONS
10	0,1	6	4	-	-	-	-	6	0,0	3	3	REAL ESTATE
1652	13,1	1511	141	1440	10,9	1347	93	875	6,9	806	69	WATER TRANSPORT
1217	9,6	986	231	655	5,0	463	192	605	4,8	432	173	OTHER TRANSPORT AND COM.
1417	11,2	1173	244	1059	8,0	946	113	1266	10,0	1055	211	GOVERNMENT SERVICES
1770	14,0	719	1051	1408	10,7	549	859	2009	15,9	751	1258	COMMUNITY, BUSINESS SERV.
161	1,3	-	161	112	0,8	-	112	114	0,9	1	113	DOMESTIC SERVICES
485	3,8	93	392	298	2,3	72	226	351	2,8	83	268	OTHER SERVICES
37	0,3	32	5	7	0,1	7	-	2	0,0	2	-	NOT REPORTED
												STATUS
10541	83,5	7304	3237	9488	71,9	6840	2648	10094	79,7	6771	3323	EMPLOYEE
1509	11,9	1365	144	2575	19,5	2404	171	1658	13,1	1517	141	WORKING PROPRIETOR
579	4,6	134	445	1137	8,6	141	996	912	7,2	143	769	UNPAID FAMILY WORKER
-	-	-	-	-	-	-	-	-	-	-	-	NOT REPORTED

TABELL 1 (FORTS.). PERSONSTATISTIKK. HANDELSFELT, HANDELSOMRÅDER OG HANDELSDISTRIKTER

PERSONKJENNEMERKER	524 INDRE SØR-TROMS H.D.				53 NORDRE TROMS H.D.				531 FINNSNES H.D.			
	PERSONER PERSONS		MENN MALES	KVINNER FEMALES	PERSONER PERSONS		MENN MALES	KVINNER FEMALES	PERSONER PERSONS		MENN MALES	KVINNER FEMALES
	I ALT TOTAL	PST. P.C.			I ALT TOTAL	PST. P.C.			I ALT TOTAL	PST. P.C.		
FOLKEMENGDE I ALT	11461	100,0	5925	5536	94305	100,0	48600	45705	27116	100,0	14153	12963
I PROSENT AV HELE LANDET	0,3	.	0,3	0,3	2,4	.	2,5	2,3	0,7	.	0,7	0,7
BOSATTE I:												
TETTBYGD STRØK	2657	23,2	1356	1301	43620	46,3	21743	21877	9732	35,9	5027	4705
SPREDTBYGD STRØK	8804	76,8	4569	4235	50685	53,7	26857	23828	17384	64,1	9126	8258
ALDER												
0- 9 ÅR	2000	17,5	986	1014	18573	19,7	9509	9064	5260	19,4	2708	2552
10-14 ÅR	964	8,4	499	465	8341	8,8	4313	4028	2536	9,4	1325	1211
15-19 ÅR	986	8,6	535	451	8021	8,5	4166	3855	2232	8,2	1208	1024
20-24 ÅR	896	7,8	523	373	7906	8,4	4215	3691	2178	8,0	1267	911
25-66 ÅR	5198	45,4	2707	2491	43266	45,9	22662	20604	12400	45,7	6687	5913
67 ÅR OG OVER	1417	12,4	675	742	8198	8,7	3735	4463	2510	9,3	1158	1352
EKTESKAPELIG STATUS												
UGIFT	5735	50,0	3241	2494	48025	50,9	26732	21293	13696	50,5	7790	5906
GIFT	4943	43,1	2472	2471	40556	43,0	20277	20279	11901	43,9	5947	5954
FØR GIFT	783	6,8	212	571	5724	6,1	1591	4133	1519	5,6	416	1103
PERSONER 16 ÅR OG OVER ..	8311	100,0	4346	3965	65679	100,0	33895	31784	18810	100,0	9841	8969
HØYESTE UTDANNING												
ETTER NIVÅ												
UNGDOMSSKOLENIVÅ	6720	80,9	3254	3466	51518	78,4	25121	26397	15051	80,0	7324	7727
GYMNASNIVÅ I	908	10,9	603	305	7120	10,8	4161	2959	1991	10,6	1266	725
GYMNASNIVÅ II OG III ..	365	4,4	279	86	3723	5,7	2552	1171	961	5,1	739	222
UNIVERSITETS- OG HØGSKOLENIVÅ I	167	2,0	92	75	1817	2,8	1016	801	412	2,2	229	183
UNIVERSITETS- OG HØGSKOLENIVÅ II OG HØYERE	118	1,4	98	20	963	1,5	790	173	246	1,3	217	29
ETTER FAGFELT												
ALLMENT FAGFELT	6242	75,1	2932	3310	48739	74,2	23232	25507	14240	75,7	6803	7437
HUMANIORA OG ESTETIKK .	16	0,2	12	4	244	0,4	160	84	52	0,3	40	12
UNDERVISNING	148	1,8	84	64	1066	1,6	540	526	303	1,6	164	139
ADMINISTRASJ., ØKONOMI, SAMFUNNSV.SKAP OG JUS .	395	4,8	140	255	4194	6,4	1927	2267	1000	5,3	423	577
INDUSTRI, HÅNDVERK, NATURV.SKAP OG TEKNIKK	611	7,4	563	48	4298	6,5	3844	454	1166	6,2	1037	129
SAMFERDSEL	129	1,6	109	20	1951	3,0	1719	232	385	2,0	311	74
HELSEVERN	98	1,2	25	73	1217	1,9	175	1042	222	1,2	36	186
JORDBR., SKOGBR., FISKE	176	2,1	171	5	877	1,3	828	49	302	1,6	292	10
TJENESTEYTING, FORSVAR	463	5,6	290	173	2555	3,9	1215	1340	991	5,3	669	322
UOPPGITT/INGEN UTDANNING	33	0,4	20	13	538	0,8	255	283	149	0,8	66	83
KILDE TIL LIVSOPPHOLD												
INNTEKT AV EGET ARBEID ..	3835	46,1	2996	839	34223	52,1	25868	8355	9412	50,0	7410	2002
PENSJON, TRYGD	1989	23,9	875	1114	12083	18,4	5026	7057	3697	19,7	1546	2151
FORMUE, LÅN, STIPEND M.V.	182	2,2	126	56	1188	1,8	806	382	340	1,8	245	95
HUSARBEID I HJEMMET	1712	20,6	10	1702	14156	21,6	100	14056	4244	22,6	24	4220
FORSØRGET	593	7,1	339	254	4029	6,1	2095	1934	1117	5,9	616	501
INNTEKTSGIVENDE ARBEID												
MED INNTEKTSGIVENDE ARB.	4428	53,3	3179	1249	39608	60,3	27448	12160	10645	56,6	7787	2858
UNDER 100 ARBEIDSTIMER .	26	0,3	19	7	335	0,5	145	190	64	0,3	34	30
100-499 ARBEIDSTIMER ...	333	4,0	151	182	2474	3,8	1035	1439	678	3,6	284	394
500-999 ARBEIDSTIMER ...	528	6,4	211	317	4276	6,5	1657	2619	1034	5,5	444	590
1000 ARBEIDSTIMER OG MER	3541	42,6	2798	743	32523	49,5	24611	7912	8869	47,2	7025	1844
AV DETTE: HELTIDSARBEID	2580	31,0	2137	443	24622	37,5	19571	5051	6851	36,4	5685	1166
UOPPGITT ARBEIDSTID	-	-	-	-	-	-	-	-	-	-	-	-
UTEN INNTEKTSGIVENDE ARB.	3883	46,7	1167	2716	26071	39,7	6447	19624	8165	43,4	2054	6111
PERSONER 16 ÅR OG OVER MED 100 ARBEIDST. OG MER	4402	100,0	3160	1242	39273	100,0	27303	11970	10581	100,0	7753	2828
NÆRING												
JORDBRUK	924	21,0	519	405	5755	14,7	3139	2616	1608	15,2	916	692
SKOGBRUK M.V.	3	0,1	3	-	80	0,2	74	6	41	0,4	39	2
FISKE M.V. OG HVALFANGST	193	4,4	193	-	3951	10,1	3902	49	1098	10,4	1093	5
BERGVERKSDRIFT M.V.	48	1,1	46	2	491	1,3	464	27	219	2,1	205	14
INDUSTRI	347	7,9	296	51	5102	13,0	3804	1298	1237	11,7	961	276
BYGGE- OG ANLEGGSVIRKS. .	665	15,1	648	17	3925	10,0	3794	131	1174	11,1	1148	26
KRAFT- OG VANNFORS. M.V.	47	1,1	42	5	280	0,7	251	29	58	0,5	56	2
VAREHANDEL	327	7,4	160	167	4821	12,3	2698	2123	925	8,7	466	459
FINANSINSTITUSJONER	47	1,1	25	22	622	1,6	331	291	93	0,9	57	36
EIENDOMSDRIFT	-	-	-	-	14	0,0	11	3	1	0,0	1	-
SJØTRANSPORT	231	5,2	222	9	2488	6,3	2219	269	540	5,1	495	45
ANNEN SAMFERDSEL	229	5,2	169	60	2004	5,1	1474	530	608	5,7	440	168
OFF. ADM. OG FORSVAR	762	17,3	652	110	3185	8,1	2629	556	1617	15,3	1374	243
OFF. OG PRIVAT TJ.YTING .	378	8,6	144	234	5005	12,7	2151	2854	954	9,0	414	540
LØNT HUSARBEID	61	1,4	-	61	367	0,9	2	365	105	1,0	-	105
ANNEN TJENESTEYTING	124	2,8	29	95	1013	2,6	229	784	280	2,6	69	211
UOPPGITT	16	0,4	12	4	170	0,4	131	39	23	0,2	19	4
YRKESSTATUS												
ANSATT	3214	73,0	2414	800	29245	74,5	20396	8849	7835	74,0	5848	1987
SELVSTENDIG	714	16,2	665	49	6824	17,4	6345	479	1846	17,4	1735	111
FAMILIEMEDLEM	474	10,8	81	393	3203	8,2	562	2641	900	8,5	170	730
UOPPGITT	-	-	-	-	1	0,0	-	1	-	-	-	-

POPULATION STATISTICS. TRADE FIELDS, TRADE AREAS AND TRADE DISTRICTS

532 TROMSØ H.D.				533 SKJERVØY H.D.				54 FINNMARK H.O.				
PERSONER PERSONS		MENN MALES	KVINNER FEMALES	PERSONER PERSONS		MENN MALES	KVINNER FEMALES	PERSONER PERSONS		MENN MALES	KVINNER FEMALES	PERSONAL CHARACTERISTICS
I ALT TOTAL	PST. P.C.			I ALT TOTAL	PST. P.C.			I ALT TOTAL	PST. P.C.			
54189	100,0	27574	26615	13000	100,0	6873	6127	75791	100,0	39476	36315	TOTAL POPULATION
1,4	.	1,4	1,4	0,3	.	0,4	0,3	2,0	.	2,0	1,9	P.C. OF THE WHOLE COUNTRY
												LIVING IN:
30400	56,1	14942	15458	3488	26,8	1774	1714	49085	64,8	25105	23980	DENSELY POPULATED AREA
23789	43,9	12632	11157	9512	73,2	5099	4413	26706	35,2	14371	12335	SPARSELY POPULATED AREA
												AGE
10789	19,9	5532	5257	2524	19,4	1269	1255	15682	20,7	8049	7633	0- 9 YEARS
4588	8,5	2349	2239	1217	9,4	639	578	6780	8,9	3391	3389	10-14 YEARS
4586	8,5	2347	2239	1203	9,3	611	592	6953	9,2	3597	3356	15-19 YEARS
4660	8,6	2348	2312	1068	8,2	600	468	6927	9,1	3695	3232	20-24 YEARS
25123	46,4	13040	12083	5743	44,2	3135	2608	34144	45,1	18150	15994	25-66 YEARS
4443	8,2	1958	2485	1245	9,6	619	626	5305	7,0	2594	2711	67 YEARS AND OVER
												MARITAL STATUS
27327	50,4	14903	12424	7002	53,9	4039	2963	40226	53,1	22564	17662	UNMARRIED
23432	43,2	11717	11715	5223	40,2	2613	2610	31072	41,0	15549	15523	MARRIED
3430	6,3	954	2476	775	6,0	221	554	4493	5,9	1363	3130	PREVIOUSLY MARRIED
37860	100,0	19205	18655	9009	100,0	4849	4160	51934	100,0	27337	24597	PERSONS 16 YEARS AND OVER
												HIGHEST EDUCATION BY LEVEL
28538	75,4	13639	14899	7929	88,0	4158	3771	40619	78,2	20633	19986	SECOND LEVEL, GRADE 7-9
4553	12,0	2518	2035	576	6,4	377	199	5753	11,1	3135	2618	SECOND LEVEL, GRADE 10
2537	6,7	1671	866	225	2,5	142	83	2821	5,4	1948	873	SECOND LEVEL, GR. 11-12
1239	3,3	690	549	166	1,8	97	69	1414	2,7	757	657	THIRD LEVEL, GRADE 13-14
664	1,8	530	134	53	0,6	43	10	701	1,3	536	165	THIRD LEVEL, GRADE 15 AND OVER
												BY SUBJECT
27108	71,6	12651	14457	7391	82,0	3778	3613	39154	75,4	19362	19792	GENERAL PROGRAMMES
177	0,5	111	66	15	0,2	9	6	212	0,4	118	94	HUMANITIES PROGR. ETC.
630	1,7	300	330	133	1,5	76	57	1045	2,0	517	528	PROGRAMMES IN EDUCATION
2813	7,4	1290	1523	381	4,2	214	167	2580	5,0	1302	1278	BUSINESS ADM., SOCIAL AND BEHAVI., LAW PROGR.
2648	7,0	2370	278	484	5,4	437	47	3775	7,3	3285	490	TRADE, CRAFT, MATHEMAT. AND ENGINEERING PROGR.
1407	3,7	1260	147	159	1,8	148	11	1299	2,5	1054	245	COMMUNICATIONS PROGR.
930	2,5	129	801	65	0,7	10	55	756	1,5	108	648	MEDICAL, PARAM. PROGR.
467	1,2	434	33	108	1,2	102	6	553	1,1	524	29	AGRIC., FORESTRY PROGR.
1351	3,6	503	848	213	2,4	43	170	1934	3,7	739	1195	SERVICE, MILITA. PROGR.
329	0,9	157	172	60	0,7	32	28	626	1,2	328	298	NOT REPORTED/NO EDUCATION
												SOURCE OF LIVELIHOOD
20415	53,9	14955	5460	4396	48,8	3503	893	27444	52,8	20746	6698	INCOME FROM OWN WORK
6346	16,8	2525	3821	2040	22,6	955	1085	9103	17,5	4067	5036	PENSION, SOCIAL SEC. FUND
675	1,8	436	239	173	1,9	125	48	951	1,8	599	352	PROPERTY, LOAN, BENEFITS
8027	21,2	65	7962	1885	20,9	11	1874	10973	21,1	124	10849	HOUSEWORK IN OWN HOME
2397	6,3	1224	1173	515	5,7	255	260	3463	6,7	1801	1662	SUPPORT
												ECONOMIC ACTIVITY
23817	62,9	15928	7889	5146	57,1	3733	1413	31141	60,0	21910	9231	WITH ECONOMIC ACTIVITY
246	0,6	94	152	25	0,3	17	8	270	0,5	120	150	UNDER 100 WORKING HOURS
1464	3,9	593	871	332	3,7	158	174	2087	4,0	901	1186	100-499 WORKING HOURS
2380	6,3	812	1568	862	9,6	401	461	3169	6,1	1395	1774	500-999 WORKING HOURS
19727	52,1	14429	5298	3927	43,6	3157	770	25609	49,3	19492	6117	1000 W. HOURS AND MORE
15323	40,5	11832	3491	2448	27,2	2054	394	19538	37,6	15384	4154	OF WHICH: FULL TIME
-	-	-	-	-	-	-	-	6	0,0	2	4	W. HOURS NOT REPORTED
14043	37,1	3277	10766	3863	42,9	1116	2747	20793	40,0	5427	15366	NO ECONOMIC ACTIVITY
23571	100,0	15834	7737	5121	100,0	3716	1405	30865	100,0	21788	9077	PERSONS 16 YEARS AND OVER WITH 100 W. HOURS OR MORE
												INDUSTRY
3149	13,4	1735	1414	998	19,5	488	510	2620	8,5	1671	949	AGRICULTURE
18	0,1	16	2	21	0,4	19	2	52	0,2	50	2	FORESTRY ETC.
2165	9,2	2125	40	688	13,4	684	4	3384	11,0	3234	150	FISHING ETC. AND WHALING
138	0,6	129	9	134	2,6	130	4	1587	5,1	1509	78	MINING AND QUARRYING
3218	13,7	2411	807	647	12,6	432	215	5292	17,1	3719	1573	MANUFACTURING
1920	8,1	1855	65	831	16,2	791	40	2746	8,9	2648	98	CONSTRUCTION
166	0,7	144	22	56	1,1	51	5	249	0,8	228	21	ELECTR., GAS, WATER S.PLY
3571	15,1	2049	1522	325	6,3	183	142	3282	10,6	1691	1591	WHOLESALE, RETAIL TRADE
482	2,0	248	234	47	0,9	26	21	366	1,2	190	176	FINANCIAL INSTITUTIONS
13	0,1	10	3	-	-	-	-	16	0,1	10	6	REAL ESTATE
1571	6,7	1383	188	377	7,4	341	36	1704	5,5	1541	163	WATER TRANSPORT
1180	5,0	878	302	216	4,2	156	60	1651	5,3	1204	447	OTHER TRANSPORT AND COM.
1360	5,8	1071	289	208	4,1	184	24	2685	8,7	2210	475	GOVERNMENT SERVICES
3637	15,4	1544	2093	414	8,1	193	221	3808	12,3	1495	2313	COMMUNITY, BUSINESS SERV.
200	0,8	-	200	62	1,2	2	60	266	0,9	4	262	DOMESTIC SERVICES
664	2,8	148	516	69	1,3	12	57	980	3,2	249	731	OTHER SERVICES
119	0,5	88	31	28	0,5	24	4	177	0,6	135	42	NOT REPORTED
												STATUS
17963	76,2	11953	6010	3447	67,3	2595	852	24172	78,3	16537	7635	EMPLOYEE
3897	16,5	3584	313	1081	21,1	1026	55	5078	16,5	4747	331	WORKING PROPRIETOR
1710	7,3	297	1413	593	11,6	95	498	1615	5,2	504	1111	UNPAID FAMILY WORKER
1	0,0	-	1	-	-	-	-	-	-	-	-	NOT REPORTED

TABELL 1 (FORTS.). PERSONSTATISTIKK. HANDELSFELT, HANDELSOMRÅDER OG HANDELSDISTRIKTER

PERSONKJENNEMERKER	541 ALTA H.D. PERSONER PERSONS I ALT TOTAL	PST. P.C.	MENN MALES	KVINNER FEMALES	542 HAMMERFEST H.D. PERSONER PERSONS I ALT TOTAL	PST. P.C.	MENN MALES	KVINNER FEMALES	543 HONN.VÅG/KJ.FJORD H.D. PERSONER PERSONS I ALT TOTAL	PST. P.C.	MENN MALES	KVINNER FEMALES
FOLKEMENGDE I ALT	15933	100,0	8252	7681	15454	100,0	7901	7553	15464	100,0	8211	7253
I PROSENT AV HELE LANDET	0,4	.	0,4	0,4	0,4	.	0,4	0,4	0,4	.	0,4	0,4
BOSATTE I:												
TETTBYGD STRØK	7563	47,5	3809	3754	11350	73,4	5655	5695	9704	62,8	5119	4585
SPREDTBYGD STRØK	8370	52,5	4443	3927	4104	26,6	2246	1858	5760	37,2	3092	2668
ALDER												
0- 9 ÅR	3578	22,5	1819	1759	3163	20,5	1582	1581	3176	20,5	1650	1526
10-14 ÅR	1534	9,6	787	747	1322	8,6	639	683	1541	10,0	767	774
15-19 ÅR	1459	9,2	750	709	1427	9,2	722	705	1526	9,9	794	732
20-24 ÅR	1413	8,9	760	653	1511	9,8	756	755	1403	9,1	813	590
25-66 ÅR	6858	43,0	3598	3260	6993	45,3	3716	3277	6722	43,5	3643	3079
67 ÅR OG OVER	1091	6,8	538	553	1038	6,7	486	552	1096	7,1	544	552
EKTESKAPELIG STATUS												
UGIFT	8718	54,7	4802	3916	8134	52,6	4427	3707	8555	55,3	4915	3640
GIFT	6390	40,1	3199	3191	6437	41,7	3216	3221	6007	38,8	3008	2999
FØR GIFT	825	5,2	251	574	883	5,7	258	625	902	5,8	288	614
PERSONER 16 ÅR OG OVER ..	10521	100,0	5504	5017	10679	100,0	5542	5137	10434	100,0	5646	4788
HØYESTE UTDANNING												
ETTER NIVÅ												
UNGDOMSSKOLENIVÅ	8236	78,3	4168	4068	8222	77,0	4198	4024	8620	82,6	4471	4149
GYMNASNIVÅ I	1096	10,4	612	484	1359	12,7	707	652	855	8,2	545	310
GYMNASNIVÅ II OG III ..	462	4,4	294	168	573	5,4	341	232	477	4,6	338	139
UNIVERSITETS- OG HØGSKOLENIVÅ I	322	3,1	171	151	297	2,8	152	145	263	2,5	153	110
UNIVERSITETS- OG HØGSKOLENIVÅ II OG HØYERE	158	1,5	121	37	123	1,2	94	29	110	1,1	74	36
ETTER FAGFELT												
ALLMENT FAGFELT	7750	73,7	3821	3929	8084	75,7	3954	4130	8182	78,4	4184	3998
HUMANIORA OG ESTETIKK .	42	0,4	24	18	42	0,4	24	18	44	0,4	29	15
UNDERVISNING	270	2,6	137	133	179	1,7	85	94	215	2,1	111	104
ADMINISTRASJ., ØKONOMI, SAMFUNNSV.SKAP OG JUS .	461	4,4	221	240	565	5,3	312	253	453	4,3	269	184
INDUSTRI, HÅNDVERK, NATURV.SKAP OG TEKNIKK	881	8,4	766	115	720	6,7	619	101	574	5,5	499	75
SAMFERDSEL	166	1,6	130	36	322	3,0	271	51	229	2,2	199	30
HELSEVERN	137	1,3	15	122	231	2,2	30	201	99	0,9	17	82
JORDBR., SKOGBR., FISKE	97	0,9	90	7	93	0,9	92	1	126	1,2	118	8
TJENESTEYTING, FORSVAR	470	4,5	162	308	338	3,2	105	233	403	3,9	155	248
UOPPGITT/INGEN UTDANNING	247	2,3	138	109	105	1,0	50	55	109	1,0	65	44
KILDE TIL LIVSOPPHOLD												
INNTEKT AV EGET ARBEID ..	5119	48,7	4077	1042	5863	54,9	4323	1540	5404	51,8	4163	1241
PENSJON, TRYGD	1945	18,5	895	1050	1715	16,1	750	965	1908	18,3	881	1027
FORMUE, LÅN, STIPEND M.V.	206	2,0	134	72	239	2,2	133	106	195	1,9	133	62
HUSARBEID I HJEMMET	2509	23,8	20	2489	2195	20,6	21	2174	2171	20,8	47	2124
FORSØRGET	742	7,1	378	364	667	6,2	315	352	756	7,2	422	334
INNTEKTSGIVENDE ARBEID												
MED INNTEKTSGIVENDE ARB.	5979	56,8	4339	1640	6609	61,9	4557	2052	6079	58,3	4394	1685
UNDER 100 ARBEIDSTIMER .	44	0,4	21	23	58	0,5	25	33	56	0,5	32	24
100-499 ARBEIDSTIMER ...	400	3,8	183	217	454	4,3	177	277	396	3,8	186	210
500-999 ARBEIDSTIMER ...	687	6,5	311	376	640	6,0	266	374	612	5,9	289	323
1000 ARBEIDSTIMER OG MER	4848	46,1	3824	1024	5457	51,1	4089	1368	5015	48,1	3887	1128
AV DETTE: HELTIDSARBEID	3472	33,0	2821	651	4158	38,9	3203	955	3903	37,4	3106	797
UOPPGITT ARBEIDSTID	-	-	-	-	-	-	-	-	-	-	-	-
UTEN INNTEKTSGIVENDE ARB.	4542	43,2	1165	3377	4070	38,1	985	3085	4355	41,7	1252	3103
PERSONER 16 ÅR OG OVER MED 100 ARBEIDST. OG MER	5935	100,0	4318	1617	6551	100,0	4532	2019	6023	100,0	4362	1661
NÆRING												
JORDBRUK	910	15,3	580	330	135	2,1	65	70	647	10,7	438	209
SKOGBRUK M.V.	9	0,2	9	-	-	-	-	-	14	0,2	13	1
FISKE M.V. OG HVALFANGST	442	7,4	439	3	1169	17,8	1155	14	785	13,0	770	15
BERGVERKSDRIFT M.V.	441	7,4	427	14	34	0,5	31	3	12	0,2	12	-
INDUSTRI	588	9,9	482	106	1405	21,4	959	446	1104	18,3	776	328
BYGGE- OG ANLEGGSVIRKS. .	686	11,6	659	27	401	6,1	384	17	614	10,2	594	20
KRAFT- OG VANNFORS. M.V.	41	0,7	39	2	46	0,7	43	3	46	0,8	41	5
VAREHANDEL	552	9,3	294	258	851	13,0	467	384	578	9,6	302	276
FINANSINSTITUSJONER	49	0,8	28	21	106	1,6	56	50	65	1,1	37	28
EIENDOMSDRIFT	1	0,0	-	1	7	0,1	5	2	3	0,0	2	1
SJØTRANSPORT	324	5,5	292	32	515	7,9	466	49	350	5,8	316	34
ANNEN SAMFERDSEL	367	6,2	284	83	320	4,9	207	113	330	5,5	253	77
OFF. ADM. OG FORSVAR	450	7,6	372	78	324	4,9	267	57	502	8,3	444	58
OFF. OG PRIVAT TJ.YTING .	777	13,1	324	453	914	14,0	330	584	687	11,4	282	405
LØNT HUSARBEID	65	1,1	2	63	67	1,0	1	66	52	0,9	1	51
ANNEN TJENESTEYTING	210	3,5	66	144	190	2,9	52	138	209	3,5	60	149
UOPPGITT	23	0,4	21	2	67	1,0	44	23	25	0,4	21	4
YRKESSTATUS												
ANSATT	4328	72,9	3106	1222	5374	82,0	3530	1844	4452	73,9	3108	1344
SELVSTENDIG	1093	18,4	1020	73	1019	15,6	967	52	1168	19,4	1107	61
FAMILIEMEDLEM	514	8,7	192	322	158	2,4	35	123	403	6,7	147	256
UOPPGITT	-	-	-	-	-	-	-	-	-	-	-	-

POPULATION STATISTICS. TRADE FIELDS, TRADE AREAS AND TRADE DISTRICTS

544 VADSØ H.D.				545 VARDØ H.D.				546 KIRKENES H.D.				
PERSONER PERSONS I ALT TOTAL	PERSONER PERSONS PST. P.C.	MENN MALES	KVINNER FEMALES	PERSONER PERSONS I ALT TOTAL	PERSONER PERSONS PST. P.C.	MENN MALES	KVINNER FEMALES	PERSONER PERSONS I ALT TOTAL	PERSONER PERSONS PST. P.C.	MENN MALES	KVINNER FEMALES	PERSONAL CHARACTERISTICS
9774	100,0	5119	4655	8723	100,0	4536	4187	10443	100,0	5457	4986	TOTAL POPULATION
0,3	.	0,3	0,2	0,2	.	0,2	0,2	0,3	.	0,3	0,3	P.C. OF THE WHOLE COUNTRY
												LIVING IN:
4621	47,3	2313	2308	8308	95,2	4321	3987	7539	72,2	3888	3651	DENSELY POPULATED AREA
5153	52,7	2806	2347	415	4,8	215	200	2904	27,8	1569	1335	SPARSELY POPULATED AREA
												AGE
2051	21,0	1054	997	1672	19,2	888	784	2042	19,6	1056	986	0- 9 YEARS
764	7,8	369	395	746	8,6	364	382	873	8,4	465	408	10-14 YEARS
837	8,6	447	390	813	9,3	407	406	891	8,5	477	414	15-19 YEARS
800	8,2	439	361	904	10,4	429	475	896	8,6	498	398	20-24 YEARS
4554	46,6	2431	2123	3991	45,8	2154	1837	5026	48,1	2608	2418	25-66 YEARS
768	7,9	379	389	597	6,8	294	303	715	6,8	353	362	67 YEARS AND OVER
												MARITAL STATUS
5128	52,5	2916	2212	4550	52,2	2553	1997	5141	49,2	2951	2190	UNMARRIED
4044	41,4	2028	2016	3588	41,1	1795	1793	4606	44,1	2303	2303	MARRIED
602	6,2	175	427	585	6,7	188	397	696	6,7	203	493	PREVIOUSLY MARRIED
6798	100,0	3605	3193	6162	100,0	3213	2949	7340	100,0	3827	3513	PERSONS 16 YEARS AND OVER
												HIGHEST EDUCATION
												BY LEVEL
5198	76,5	2627	2571	5054	82,0	2559	2495	5289	72,1	2610	2679	SECOND LEVEL, GRADE 7-9
705	10,4	352	353	666	10,8	355	311	1072	14,6	564	508	SECOND LEVEL, GRADE 10
505	7,4	393	112	264	4,3	190	74	540	7,4	392	148	SECOND LEVEL, GR. 11-12
202	3,0	99	103	112	1,8	65	47	218	3,0	117	101	THIRD LEVEL, GRADE 13-14
134	2,0	110	24	40	0,6	35	5	136	1,9	102	34	THIRD LEVEL, GRADE 15 AND OVER
												BY SUBJECT
5036	74,1	2508	2528	4827	78,3	2348	2479	5275	71,9	2547	2728	GENERAL PROGRAMMES
37	0,5	20	17	21	0,3	11	10	26	0,4	10	16	HUMANITIES PROGR. ETC.
154	2,3	75	79	86	1,4	48	38	141	1,9	61	80	PROGRAMMES IN EDUCATION
440	6,5	203	237	280	4,5	137	143	381	5,2	160	221	BUSINESS ADM., SOCIAL AND BEHAVI., LAW PROGR.
441	6,5	392	49	458	7,4	409	49	701	9,6	600	101	TRADE, CRAFT, MATHEMAT. AND ENGINEERING PROGR.
241	3,5	199	42	140	2,3	99	41	201	2,7	156	45	COMMUNICATIONS PROGR.
99	1,5	16	83	58	0,9	11	47	132	1,8	19	113	MEDICAL, PARAM. PROGR.
103	1,5	96	7	54	0,9	52	2	80	1,1	76	4	AGRIC., FORESTRY PROGR.
193	2,8	72	121	212	3,4	89	123	318	4,3	156	162	SERVICE, MILITA. PROGR.
54	0,8	24	30	26	0,4	9	17	85	1,2	42	43	NOT REPORTED/NO EDUCATION
												SOURCE OF LIVELIHOOD
3683	54,2	2752	931	3542	57,5	2511	1031	3833	52,2	2920	913	INCOME FROM OWN WORK
1226	18,0	515	711	1052	17,1	465	587	1257	17,1	561	696	PENSION, SOCIAL SEC. FUND
131	1,9	73	58	76	1,2	53	23	104	1,4	73	31	PROPERTY, LOAN, BENEFITS
1305	19,2	20	1285	1150	18,7	6	1144	1643	22,4	10	1633	HOUSEWORK IN OWN HOME
453	6,7	245	208	342	5,6	178	164	503	6,9	263	240	SUPPORT
												ECONOMIC ACTIVITY
4145	61,0	2898	1247	3985	64,7	2643	1342	4344	59,2	3079	1265	WITH ECONOMIC ACTIVITY
34	0,5	19	15	36	0,6	12	24	42	0,6	11	31	UNDER 100 WORKING HOURS
259	3,8	128	131	302	4,9	116	186	276	3,8	111	165	100-499 WORKING HOURS
462	6,8	196	266	387	6,3	169	218	381	5,2	164	217	500-999 WORKING HOURS
3390	49,9	2555	835	3255	52,8	2345	910	3644	49,6	2792	852	1000 W. HOURS AND MORE
2641	38,8	2073	568	2333	37,9	1744	589	3031	41,3	2437	594	OF WHICH: FULL TIME
-	-	-	-	5	0,1	1	4	1	0,0	1	-	W. HOURS NOT REPORTED
2653	39,0	707	1946	2177	35,3	570	1607	2996	40,8	748	2248	NO ECONOMIC ACTIVITY
4111	100,0	2879	1232	3944	100,0	2630	1314	4301	100,0	3067	1234	PERSONS 16 YEARS AND OVER WITH 100 W. HOURS OR MORE
												INDUSTRY
605	14,7	395	210	44	1,1	27	17	279	6,5	166	113	AGRICULTURE
-	-	-	-	-	-	-	-	29	0,7	28	1	FORESTRY ETC.
246	6,0	242	4	677	17,2	563	114	65	1,5	65	-	FISHING ETC. AND WHALING
12	0,3	12	-	5	0,1	5	-	1083	25,2	1022	61	MINING AND QUARRYING
538	13,1	381	157	1377	34,9	887	490	280	6,5	234	46	MANUFACTURING
471	11,5	460	11	240	6,1	230	10	334	7,8	321	13	CONSTRUCTION
60	1,5	52	8	14	0,4	14	-	42	1,0	39	3	ELECTR., GAS, WATER S.PLY
420	10,2	228	192	424	10,8	205	219	457	10,6	195	262	WHOLESALE, RETAIL TRADE
43	1,0	20	23	56	1,4	28	28	47	1,1	21	26	FINANCIAL INSTITUTIONS
1	0,0	1	-	3	0,1	2	1	1	0,0	-	1	REAL ESTATE
170	4,1	154	16	210	5,3	196	14	135	3,1	117	18	WATER TRANSPORT
238	5,8	168	70	127	3,2	81	46	269	6,3	211	58	OTHER TRANSPORT AND COM.
654	15,9	522	132	260	6,6	209	51	495	11,5	396	99	GOVERNMENT SERVICES
484	11,8	191	293	396	10,0	158	238	550	12,8	210	340	COMMUNITY, BUSINESS SERV.
32	0,8	-	32	18	0,5	-	18	32	0,7	-	32	DOMESTIC SERVICES
103	2,5	29	74	83	2,1	16	67	185	4,3	26	159	OTHER SERVICES
34	0,8	24	10	10	0,3	9	1	18	0,4	16	2	NOT REPORTED
												STATUS
3007	73,1	2042	965	3284	83,3	2083	1201	3727	86,7	2668	1059	EMPLOYEE
796	19,4	750	46	581	14,7	534	47	421	9,8	369	52	WORKING PROPRIETOR
308	7,5	87	221	79	2,0	13	66	153	3,6	30	123	UNPAID FAMILY WORKER
-	-	-	-	-	-	-	-	-	-	-	-	NOT REPORTED

TABELL 2. FAMILIESTATISTIKK. HANDELSFELT, HANDELSOMRÅDER OG HANDELSDISTRIKTER

FAMILIEKJENNEMERKER	HELE LANDET THE WHOLE COUNTRY			1-2 ØSTRE HANDELSFELT			11 ØSTFOLDBYENES H.O.			111 HALDEN H.D.		
	FAMILIER FAMILIES		PERSONER PERSONS	FAMILIER FAMILIES		PERSONER PERSONS	FAMILIER FAMILIES		PERSONER PERSONS	FAMILIER FAMILIES		PERSONER PERSONS
	I ALT TOTAL	PST. P.C.		I ALT TOTAL	PST. P.C.		I ALT TOTAL	PST. P.C.		I ALT TOTAL	PST. P.C.	
I ALT	1532473	100,0	3874133	863227	100,0	2090521	69676	100,0	178157	11451	100,0	27978
I PST. AV HELE LANDET	100,0	.	100,0	56,3	.	54,0	4,5	.	4,6	0,7	.	0,7
FAMILIER I:												
PRIVATHUSHOLDNING	1477850	96,4	3818591	831775	96,4	2058572	67379	96,7	175829	11061	96,6	27580
MED 1 FAMILIE	1140991	74,5	3215327	655962	76,0	1764648	56155	80,6	156754	9224	80,6	24618
MED 2 FAMILIER	271016	17,7	508374	141750	16,4	247720	9447	13,6	16702	1538	13,4	2582
MED 3 FAM. OG FLERE	65843	4,3	94890	34063	3,9	46204	1777	2,6	2373	299	2,6	380
FELLESHUSHOLDNING	41144	2,7	42063	22953	2,7	23450	1723	2,5	1754	327	2,9	335
ANNEN HUSHOLDNING	13479	0,9	13479	8499	1,0	8499	574	0,8	574	63	0,6	63
FAMILIETYPE												
FAMILIE MED 1 PERSON	535817	35,0	535817	311343	36,1	311343	20982	30,1	20982	3829	33,4	3829
EKTEPAR UTEN UG. BARN	284059	18,5	568118	171420	19,9	342840	14960	21,5	29920	2506	21,9	5012
EKTEPAR MED UGIFTE BARN	623597	40,7	2548328	333405	38,6	1320476	29899	42,9	117721	4483	39,1	17614
FAR/MOR MED UGIFTE BARN	89000	5,8	221870	47059	5,5	115862	3835	5,5	9534	633	5,5	1523
FAMILIESTØRRELSE												
1 PERSON	535817	35,0	535817	311343	36,1	311343	20982	30,1	20982	3829	33,4	3829
2 PERSONER	343397	22,4	686794	203255	23,5	406510	17516	25,1	35032	2956	25,8	5912
3 PERSONER	242567	15,8	727701	139336	16,1	418008	12777	18,3	38331	1937	16,9	5811
4 PERSONER	226039	14,7	904156	126746	14,7	506984	11211	16,1	44844	1667	14,6	6668
5 PERSONER	119307	7,8	596535	57453	6,7	287265	4992	7,2	24960	729	6,4	3645
6 PERSONER	44694	2,9	268164	18273	2,1	109638	1618	2,3	9708	253	2,2	1518
7 PERSONER OG FLERE	20652	1,3	154966	6821	0,8	50773	580	0,8	4300	80	0,7	595
FAMILIER ETTER TALLET PÅ BARN 0-15 ÅR												
INGEN BARN	1020028	66,6	1721939	593805	68,8	995278	45542	65,4	80321	7913	69,1	13630
1 BARN	211122	13,8	708815	117426	13,6	390095	10679	15,3	35565	1550	13,5	5138
2 BARN	176779	11,5	744108	96588	11,2	401346	8627	12,4	35842	1277	11,2	5319
3 BARN	85361	5,6	441068	40580	4,7	207818	3537	5,1	18102	501	4,4	2544
4 BARN	28412	1,9	175581	11341	1,3	69545	995	1,4	6096	166	1,4	1012
5 BARN OG FLERE	10771	0,7	82622	3487	0,4	26439	296	0,4	2231	44	0,4	335

FAMILIEKJENNEMERKER	121 ASKIM/MYSEN H.D.			122 SKI/DRØBAK H.D.			123 OSLO H.D.			124 LILLESTRØM H.D.		
	FAMILIER FAMILIES		PERSONER PERSONS	FAMILIER FAMILIES		PERSONER PERSONS	FAMILIER FAMILIES		PERSONER PERSONS	FAMILIER FAMILIES		PERSONER PERSONS
	I ALT TOTAL	PST. P.C.		I ALT TOTAL	PST. P.C.		I ALT TOTAL	PST. P.C.		I ALT TOTAL	PST. P.C.	
I ALT	16677	100,0	42735	15618	100,0	43026	294650	100,0	636980	25903	100,0	69154
I PST. AV HELE LANDET	1,1	.	1,1	1,0	.	1,1	19,2	.	16,4	1,7	.	1,8
FAMILIER I:												
PRIVATHUSHOLDNING	16254	97,5	42310	15136	96,9	42538	283251	96,1	625396	25131	97,0	68376
MED 1 FAMILIE	13203	79,2	37144	12749	81,6	38203	217741	73,9	523347	20321	78,5	60003
MED 2 FAMILIER	2460	14,8	4375	2044	13,1	3864	51796	17,6	83758	3868	14,9	7048
MED 3 FAM. OG FLERE	591	3,5	791	343	2,2	471	13714	4,7	18291	942	3,6	1325
FELLESHUSHOLDNING	336	2,0	338	385	2,5	391	6454	2,2	6639	561	2,2	567
ANNEN HUSHOLDNING	87	0,5	87	97	0,6	97	4945	1,7	4945	211	0,8	211
FAMILIETYPE												
FAMILIE MED 1 PERSON	5247	31,5	5247	4286	27,4	4286	128499	43,6	128499	7009	27,1	7009
EKTEPAR UTEN UG. BARN	3416	20,5	6832	2866	18,4	5732	56847	19,3	113694	5342	20,6	10684
EKTEPAR MED UGIFTE BARN	7104	42,6	28418	7698	49,3	31083	92763	31,5	354802	12370	47,8	48551
FAR/MOR MED UGIFTE BARN	910	5,5	2238	768	4,9	1925	16541	5,6	39985	1182	4,6	2910
FAMILIESTØRRELSE												
1 PERSON	5247	31,5	5247	4286	27,4	4286	128499	43,6	128499	7009	27,1	7009
2 PERSONER	4033	24,2	8066	3365	21,5	6730	68286	23,2	136572	6122	23,6	12244
3 PERSONER	2950	17,7	8850	2818	18,0	8454	42500	14,4	127500	5076	19,6	15228
4 PERSONER	2584	15,5	10336	3101	19,9	12404	37410	12,7	149640	4887	18,9	19548
5 PERSONER	1241	7,4	6205	1393	8,9	6965	13993	4,7	69965	1999	7,7	9995
6 PERSONER	429	2,6	2574	487	3,1	2922	3161	1,1	18966	618	2,4	3708
7 PERSONER OG FLERE	193	1,2	1457	168	1,1	1265	801	0,3	5838	192	0,7	1422
FAMILIER ETTER TALLET PÅ BARN 0-15 ÅR												
INGEN BARN	11085	66,5	19574	9047	57,9	15957	218663	74,2	343157	15505	59,9	27480
1 BARN	2450	14,7	8259	2562	16,4	8507	35852	12,2	115664	4421	17,1	14419
2 BARN	1935	11,6	8152	2539	16,3	10496	28170	9,6	114995	3927	15,2	16118
3 BARN	844	5,1	4351	1069	6,8	5459	9732	3,3	49126	1537	5,9	7861
4 BARN	270	1,6	1672	306	2,0	1870	1860	0,6	11295	409	1,6	2499
5 BARN OG FLERE	93	0,6	727	95	0,6	737	373	0,1	2743	104	0,4	777

FAMILY STATISTICS. TRADE FIELDS, TRADE AREAS AND TRADE DISTRICTS

112 FREDRIKSTAD H.D.			113 SARPSBORG H.D.			114 MOSS H.D.			12 HOVEDSTADENS H.O.			
FAMILIER FAMILIES		PERSONER PERSONS	FAMILIER FAMILIES		PERSONER PERSONS	FAMILIER FAMILIES		PERSONER PERSONS	FAMILIER FAMILIES		PERSONER PERSONS	FAMILY CHARACTERISTICS
I ALT TOTAL	PST. P.C.		I ALT TOTAL	PST. P.C.		I ALT TOTAL	PST. P.C.		I ALT TOTAL	PST. P.C.		
25896	100,0	65440	16575	100,0	43292	15754	100,0	41447	395145	100,0	899618	TOTAL
1,7	.	1,7	1,1	.	1,1	1,0	.	1,1	25,8	.	23,2	P.C. OF THE WH. COUNTRY
												FAMILIES IN:
25049	96,7	64579	16110	97,2	42821	15159	96,2	40849	380436	96,3	884686	PRIVATE HOUSEHOLD
20876	80,6	57580	13569	81,9	38439	12486	79,3	36117	294793	74,6	747175	WITH 1 FAMILY
3541	13,7	6157	2150	13,0	3887	2218	14,1	4076	67888	17,2	113613	WITH 2 FAMILIES
632	2,4	842	391	2,4	495	455	2,9	656	17755	4,5	23898	WITH 3 FAM. AND MORE
613	2,4	627	322	1,9	328	461	2,9	464	9230	2,3	9453	INSTITUTIONAL HOUSEHOLD
234	0,9	234	143	0,9	143	134	0,9	134	5479	1,4	5479	OTHER HOUSEHOLD
												TYPE OF FAMILY
7843	30,3	7843	4596	27,7	4596	4714	29,9	4714	158556	40,1	158556	FAMILY WITH 1 PERSON
5790	22,4	11580	3626	21,9	7252	3038	19,3	6076	77287	19,6	154574	M.COUPLE, NO UNM. CHIL.
10908	42,1	42652	7403	44,7	29067	7105	45,1	28388	137764	34,9	534138	M.COUPLE, UNM. CHILDREN
1355	5,2	3365	950	5,7	2377	897	5,7	2269	21538	5,5	52350	1 PARENT, UNM. CHILDREN
												SIZE OF FAMILY
7843	30,3	7843	4596	27,7	4596	4714	29,9	4714	158556	40,1	158556	1 PERSON
6706	25,9	13412	4238	25,6	8476	3616	23,0	7232	92057	23,3	184114	2 PERSONS
4786	18,5	14358	3221	19,4	9663	2833	18,0	8499	60773	15,4	182319	3 PERSONS
4038	15,6	16152	2810	17,0	11240	2696	17,1	10784	54415	13,8	217660	4 PERSONS
1787	6,9	8935	1138	6,9	5690	1338	8,5	6690	21691	5,5	108455	5 PERSONS
519	2,0	3114	422	2,5	2532	424	2,7	2544	5797	1,5	34782	6 PERSONS
217	0,8	1626	150	0,9	1095	133	0,8	984	1856	0,5	13732	7 PERSONS AND MORE
												FAMILIES BY NUMBER OF CHILDREN 0-15 YEARS
17189	66,4	30228	10578	63,8	19133	9862	62,6	17330	282350	71,5	454950	NO CHILDREN
3946	15,2	13156	2728	16,5	9084	2455	15,6	8187	51343	13,0	167041	1 CHILD
3066	11,8	12739	2147	13,0	8919	2137	13,6	8865	41537	10,5	170510	2 CHILDREN
1252	4,8	6424	812	4,9	4167	972	6,2	4967	15426	3,9	78382	3 CHILDREN
335	1,3	2063	239	1,4	1468	255	1,6	1553	3568	0,9	21806	4 CHILDREN
108	0,4	830	71	0,4	521	73	0,5	545	921	0,2	6929	5 CHILDREN AND MORE

125 BRANDØU H.D.			126 ØVRE ROMERIKE H.D.			127 KONGSVINGER H.D.			13 MIDTRE OG NORDRE HEDMARK H.O.			
FAMILIER FAMILIES		PERSONER PERSONS	FAMILIER FAMILIES		PERSONER PERSONS	FAMILIER FAMILIES		PERSONER PERSONS	FAMILIER FAMILIES		PERSONER PERSONS	FAMILY CHARACTERISTICS
I ALT TOTAL	PST. P.C.		I ALT TOTAL	PST. P.C.		I ALT TOTAL	PST. P.C.		I ALT TOTAL	PST. P.C.		
6842	100,0	17893	19524	100,0	51059	15931	100,0	38771	55605	100,0	140152	TOTAL
0,4	.	0,5	1,3	.	1,3	1,0	.	1,0	3,6	.	3,6	P.C. OF THE WH. COUNTRY
												FAMILIES IN:
6581	96,2	17628	18675	95,7	50195	15408	96,7	38243	53396	96,0	137913	PRIVATE HOUSEHOLD
5118	74,8	15028	14311	73,3	42485	11350	71,2	30965	40193	72,3	114040	WITH 1 FAMILY
1096	16,0	2100	3382	17,3	6363	3242	20,4	6105	10718	19,3	20355	WITH 2 FAMILIES
367	5,4	500	982	5,0	1347	816	5,1	1173	2485	4,5	3518	WITH 3 FAM. AND MORE
230	3,4	234	769	3,9	784	495	3,1	500	2092	3,8	2122	INSTITUTIONAL HOUSEHOLD
31	0,5	31	80	0,4	80	28	0,2	28	117	0,2	117	OTHER HOUSEHOLD
												TYPE OF FAMILY
2157	31,5	2157	6092	31,2	6092	5266	33,1	5266	18582	33,4	18582	FAMILY WITH 1 PERSON
1400	20,5	2800	3845	19,7	7690	3571	22,4	7142	11287	20,3	22574	M.COUPLE, NO UNM. CHIL.
2962	43,3	12097	8633	44,2	34926	6234	39,1	24261	22725	40,9	91576	M.COUPLE, UNM. CHILDREN
323	4,7	839	954	4,9	2351	860	5,4	2102	3011	5,4	7420	1 PARENT, UNM. CHILDREN
												SIZE OF FAMILY
2157	31,5	2157	6092	31,2	6092	5266	33,1	5266	18582	33,4	18582	1 PERSON
1602	23,4	3204	4487	23,0	8974	4162	26,1	8324	13354	24,0	26708	2 PERSONS
1154	16,9	3462	3376	17,3	10128	2899	18,2	8697	9141	16,4	27423	3 PERSONS
1047	15,3	4188	3192	16,3	12768	2194	13,8	8776	8221	14,8	32884	4 PERSONS
566	8,3	2830	1555	8,0	7775	944	5,9	4720	4181	7,5	20905	5 PERSONS
212	3,1	1272	557	2,9	3342	333	2,1	1998	1516	2,7	9096	6 PERSONS
104	1,5	780	265	1,4	1980	133	0,8	990	610	1,1	4554	7 PERSONS AND MORE
												FAMILIES BY NUMBER OF CHILDREN 0-15 YEARS
4428	64,7	7648	12482	63,9	21688	11140	69,9	19446	37652	67,7	65266	NO CHILDREN
991	14,5	3399	2856	14,6	9547	2211	13,9	7246	7605	13,7	25657	1 CHILD
830	12,1	3505	2503	12,8	10448	1633	10,3	6796	6161	11,1	25920	2 CHILDREN
407	5,9	2119	1174	6,0	6038	663	4,2	3428	2893	5,2	14867	3 CHILDREN
138	2,0	853	369	1,9	2277	216	1,4	1340	960	1,7	5889	4 CHILDREN
48	0,7	369	140	0,7	1061	68	0,4	515	334	0,6	2553	5 CHILDREN AND MORE

TABELL 2 (FORTS.). FAMILIESTATISTIKK. HANDELSFELT, HANDELSOMRÅDER OG HANDELSDISTRIKTER

FAMILIEKJENNEMERKER	131 HAMAR H.D.			132 FLISA H.D.			133 ELVERUM H.D.			134 TYNSET H.D.		
	FAMILIER FAMILIES		PERSONER PERSONS	FAMILIER FAMILIES		PERSONER PERSONS	FAMILIER FAMILIES		PERSONER PERSONS	FAMILIER FAMILIES		PERSONER PERSONS
	I ALT TOTAL	PST. P.C.		I ALT TOTAL	PST. P.C.		I ALT TOTAL	PST. P.C.		I ALT TOTAL	PST. P.C.	
I ALT	30222	100,0	76861	5603	100,0	14058	13020	100,0	32119	6760	100,0	17114
I PST. AV HELE LANDET	2,0	.	2,0	0,4	.	0,4	0,8	.	0,8	0,4	.	0,4
FAMILIER I:												
PRIVATHUSHOLDNING	28734	95,1	75356	5440	97,1	13894	12722	97,7	31817	6500	96,2	16846
MED 1 FAMILIE	22880	75,7	65228	3840	68,5	11014	9324	71,6	25628	4149	61,4	12170
MED 2 FAMILIER	4770	15,8	8678	1292	23,1	2453	2788	21,4	5279	1868	27,6	3945
MED 3 FAM. OG FLERE	1084	3,6	1450	308	5,5	427	610	4,7	910	483	7,1	731
FELLESHUSHOLDNING	1410	4,7	1427	160	2,9	161	269	2,1	273	253	3,7	261
ANNEN HUSHOLDNING	78	0,3	78	3	0,1	3	29	0,2	29	7	0,1	7
FAMILIETYPE												
FAMILIE MED 1 PERSON	9839	32,6	9839	1859	33,2	1859	4414	33,9	4414	2470	36,5	2470
EKTEPAR UTEN UG. BARN	6108	20,2	12216	1168	20,8	2336	2786	21,4	5572	1225	18,1	2450
EKTEPAR MED UGIFTE BARN	12761	42,2	51085	2215	39,5	8965	5093	39,1	20356	2656	39,3	11170
FAR/MOR MED UGIFTE BARN	1514	5,0	3721	361	6,4	898	727	5,6	1777	409	6,1	1024
FAMILIESTØRRELSE												
1 PERSON	9839	32,6	9839	1859	33,2	1859	4414	33,9	4414	2470	36,5	2470
2 PERSONER	7152	23,7	14304	1411	25,2	2822	3298	25,3	6596	1493	22,1	2986
3 PERSONER	5078	16,8	15234	919	16,4	2757	2163	16,6	6489	981	14,5	2943
4 PERSONER	4784	15,8	19136	776	13,8	3104	1752	13,5	7008	909	13,4	3636
5 PERSONER	2292	7,6	11460	410	7,3	2050	933	7,2	4665	546	8,1	2730
6 PERSONER	794	2,6	4764	158	2,8	948	325	2,5	1950	239	3,5	1434
7 PERSONER OG FLERE	283	0,9	2124	70	1,2	518	135	1,0	997	122	1,8	915
FAMILIER ETTER TALLET PÅ BARN 0-15 ÅR												
INGEN BARN	20129	66,6	35155	3887	69,4	6806	8977	68,9	15420	4659	68,9	7885
1 BARN	4330	14,3	14588	703	12,5	2407	1766	13,6	5857	806	11,9	2805
2 BARN	3517	11,6	14715	592	10,6	2514	1332	10,2	5597	720	10,7	3094
3 BARN	1577	5,2	8058	295	5,3	1509	661	5,1	3403	360	5,3	1897
4 BARN	507	1,7	3093	94	1,7	582	209	1,6	1275	150	2,2	939
5 BARN OG FLERE	162	0,5	1252	32	0,6	240	75	0,6	567	65	1,0	494

FAMILIEKJENNEMERKER	15 VEST-OPPLAND H.O.			151 GJØVIK H.D.			152 DOKKA H.D.			153 FAGERNES H.D.		
	FAMILIER FAMILIES		PERSONER PERSONS	FAMILIER FAMILIES		PERSONER PERSONS	FAMILIER FAMILIES		PERSONER PERSONS	FAMILIER FAMILIES		PERSONER PERSONS
	I ALT TOTAL	PST. P.C.		I ALT TOTAL	PST. P.C.		I ALT TOTAL	PST. P.C.		I ALT TOTAL	PST. P.C.	
I ALT	32622	100,0	82519	19680	100,0	50782	6067	100,0	15226	6875	100,0	16511
I PST. AV HELE LANDET	2,1	.	2,1	1,3	.	1,3	0,4	.	0,4	0,4	.	0,4
FAMILIER I:												
PRIVATHUSHOLDNING	31326	96,0	81201	18964	96,4	50052	5738	94,6	14890	6624	96,3	16259
MED 1 FAMILIE	24187	74,1	68632	15163	77,0	43299	4385	72,3	12538	4639	67,5	12795
MED 2 FAMILIER	5715	17,5	10621	3114	15,8	5805	1084	17,9	2000	1517	22,1	2816
MED 3 FAM. OG FLERE	1424	4,4	1948	687	3,5	948	269	4,4	352	468	6,8	648
FELLESHUSHOLDNING	1160	3,6	1182	629	3,2	643	296	4,9	303	235	3,4	236
ANNEN HUSHOLDNING	136	0,4	136	87	0,4	87	33	0,5	33	16	0,2	16
FAMILIETYPE												
FAMILIE MED 1 PERSON	10682	32,7	10682	6048	30,7	6048	1989	32,8	1989	2645	38,5	2645
EKTEPAR UTEN UG. BARN	6703	20,5	13406	4037	20,5	8074	1328	21,9	2656	1338	19,5	2676
EKTEPAR MED UGIFTE BARN	13581	41,6	54382	8604	43,7	34227	2408	39,7	9757	2569	37,4	10398
FAR/MOR MED UGIFTE BARN	1656	5,1	4049	991	5,0	2433	342	5,6	824	323	4,7	792
FAMILIESTØRRELSE												
1 PERSON	10682	32,7	10682	6048	30,7	6048	1989	32,8	1989	2645	38,5	2645
2 PERSONER	7838	24,0	15676	4702	23,9	9404	1574	25,9	3148	1562	22,7	3124
3 PERSONER	5655	17,3	16965	3600	18,3	10800	986	16,3	2958	1069	15,5	3207
4 PERSONER	4883	15,0	19532	3162	16,1	12648	849	14,0	3396	872	12,7	3488
5 PERSONER	2310	7,1	11550	1433	7,3	7165	417	6,9	2085	460	6,7	2300
6 PERSONER	855	2,6	5130	513	2,6	3078	165	2,7	990	177	2,6	1062
7 PERSONER OG FLERE	399	1,2	2984	222	1,1	1639	87	1,4	660	90	1,3	685
FAMILIER ETTER TALLET PÅ BARN 0-15 ÅR												
INGEN BARN	22022	67,5	38455	12876	65,4	22823	4179	68,9	7262	4967	72,2	8370
1 BARN	4582	14,0	15414	2983	15,2	9987	811	13,4	2735	788	11,5	2692
2 BARN	3675	11,3	15477	2404	12,2	10080	630	10,4	2676	641	9,3	2721
3 BARN	1596	4,9	8260	987	5,0	5102	297	4,9	1550	312	4,5	1608
4 BARN	528	1,6	3246	314	1,6	1918	98	1,6	606	116	1,7	722
5 BARN OG FLERE	219	0,7	1667	116	0,6	872	52	0,9	397	51	0,7	398

FAMILY STATISTICS. TRADE FIELDS, TRADE AREAS AND TRADE DISTRICTS

14 GUDBRANDSDALEN H.O.			141 LILLEHAMMER H.D.			142 VINSTRA/VÅLEBRU H.D.			143 OTTA H.D.			
FAMILIER FAMILIES		PERSONER PERSONS	FAMILIER FAMILIES		PERSONER PERSONS	FAMILIER FAMILIES		PERSONER PERSONS	FAMILIER FAMILIES		PERSONER PERSONS	FAMILY CHARACTERISTICS
I ALT TOTAL	PST. P.C.		I ALT TOTAL	PST. P.C.		I ALT TOTAL	PST. P.C.		I ALT TOTAL	PST. P.C.		
26205	100,0	66713	12426	100,0	30747	5751	100,0	14626	8028	100,0	21340	TOTAL
1,7	.	1,7	0,8	.	0,8	0,4	.	0,4	0,5	.	0,6	P.C. OF THE WH. COUNTRY
												FAMILIES IN:
25567	97,6	66056	12119	97,5	30429	5625	97,8	14498	7823	97,4	21129	PRIVATE HOUSEHOLD
18412	70,3	52952	9019	72,6	25009	3933	68,4	11533	5460	68,0	16410	WITH 1 FAMILY
5500	21,0	10706	2318	18,7	4311	1262	21,9	2365	1920	23,9	4030	WITH 2 FAMILIES
1655	6,3	2398	782	6,3	1109	430	7,5	600	443	5,5	689	WITH 3 FAM. AND MORE
572	2,2	591	260	2,1	271	118	2,1	120	194	2,4	200	INSTITUTIONAL HOUSEHOLD
66	0,3	66	47	0,4	47	8	0,1	8	11	0,1	11	OTHER HOUSEHOLD
												TYPE OF FAMILY
9104	34,7	9104	4462	35,9	4462	2015	35,0	2015	2627	32,7	2627	FAMILY WITH 1 PERSON
4798	18,3	9596	2382	19,2	4764	1044	18,2	2088	1372	17,1	2744	M.COUPLE, NO UNM. CHIL.
10837	41,4	44350	4986	40,1	20053	2359	41,0	9685	3492	43,5	14612	M.COUPLE, UNM. CHILDREN
1466	5,6	3663	596	4,8	1468	333	5,8	838	537	6,7	1357	1 PARENT, UNM. CHILDREN
												SIZE OF FAMILY
9104	34,7	9104	4462	35,9	4462	2015	35,0	2015	2627	32,7	2627	1 PERSON
5780	22,1	11560	2786	22,4	5572	1266	22,0	2532	1728	21,5	3456	2 PERSONS
4239	16,2	12717	1968	15,8	5904	941	16,4	2823	1330	16,6	3990	3 PERSONS
3812	14,5	15248	1841	14,8	7364	800	13,9	3200	1171	14,6	4684	4 PERSONS
2068	7,9	10340	911	7,3	4555	455	7,9	2275	702	8,7	3510	5 PERSONS
825	3,1	4950	348	2,8	2088	183	3,2	1098	294	3,7	1764	6 PERSONS
377	1,4	2794	110	0,9	802	91	1,6	683	176	2,2	1309	7 PERSONS AND MORE
												FAMILIES BY NUMBER OF CHILDREN 0-15 YEARS
17602	67,2	30269	8399	67,6	14068	3916	68,1	6794	5287	65,9	9407	NO CHILDREN
3532	13,5	12002	1689	13,6	5666	749	13,0	2553	1094	13,6	3783	1 CHILD
2871	11,0	12100	1388	11,2	5807	606	10,5	2565	877	10,9	3728	2 CHILDREN
1497	5,7	7746	673	5,4	3446	334	5,8	1752	490	6,1	2548	3 CHILDREN
518	2,0	3197	216	1,7	1312	106	1,8	652	196	2,4	1233	4 CHILDREN
185	0,7	1399	61	0,5	448	40	0,7	310	84	1,0	641	5 CHILDREN AND MORE

16 ØVRE BUSKERUD H.O.			161 HØNEFOSS H.D.			162 JEVNAKER H.D.			163 HALLINGDAL H.D.			
FAMILIER FAMILIES		PERSONER PERSONS	FAMILIER FAMILIES		PERSONER PERSONS	FAMILIER FAMILIES		PERSONER PERSONS	FAMILIER FAMILIES		PERSONER PERSONS	FAMILY CHARACTERISTICS
I ALT TOTAL	PST. P.C.		I ALT TOTAL	PST. P.C.		I ALT TOTAL	PST. P.C.		I ALT TOTAL	PST. P.C.		
21358	100,0	53396	12257	100,0	30821	2088	100,0	5038	7013	100,0	17537	TOTAL
1,4	.	1,4	0,8	.	0,8	0,1	.	0,1	0,5	.	0,5	P.C. OF THE WH. COUNTRY
												FAMILIES IN:
20576	96,3	52598	11822	96,5	30379	1956	93,7	4901	6798	96,9	17318	PRIVATE HOUSEHOLD
16493	77,2	45633	9389	76,6	26149	1632	78,2	4364	5472	78,0	15120	WITH 1 FAMILY
3370	15,8	6005	1998	16,3	3632	258	12,4	456	1114	15,9	1917	WITH 2 FAMILIES
713	3,3	960	435	3,5	598	66	3,2	81	212	3,0	281	WITH 3 FAM. AND MORE
693	3,2	709	378	3,1	385	121	5,8	126	194	2,8	198	INSTITUTIONAL HOUSEHOLD
89	0,4	89	57	0,5	57	11	0,5	11	21	0,3	21	OTHER HOUSEHOLD
												TYPE OF FAMILY
7110	33,3	7110	3941	32,2	3941	714	34,2	714	2455	35,0	2455	FAMILY WITH 1 PERSON
4351	20,4	8702	2585	21,1	5170	487	23,3	974	1279	18,2	2558	M.COUPLE, NO UNM. CHIL.
8848	41,4	35023	5137	41,9	20256	801	38,4	3134	2910	41,5	11633	M.COUPLE, UNM. CHILDREN
1049	4,9	2561	594	4,8	1454	86	4,1	216	369	5,3	891	1 PARENT, UNM. CHILDREN
												SIZE OF FAMILY
7110	33,3	7110	3941	32,2	3941	714	34,2	714	2455	35,0	2455	1 PERSON
5081	23,8	10162	3003	24,5	6006	541	25,9	1082	1537	21,9	3074	2 PERSONS
3659	17,1	10977	2130	17,4	6390	341	16,3	1023	1188	16,9	3564	3 PERSONS
3342	15,6	13368	1982	16,2	7928	320	15,3	1280	1040	14,8	4160	4 PERSONS
1481	6,9	7405	813	6,6	4065	112	5,4	560	556	7,9	2780	5 PERSONS
492	2,3	2952	269	2,2	1614	45	2,2	270	178	2,5	1068	6 PERSONS
193	0,9	1422	119	1,0	877	15	0,7	109	59	0,8	436	7 PERSONS AND MORE
												FAMILIES BY NUMBER OF CHILDREN 0-15 YEARS
14527	68,0	25273	8288	67,6	14576	1461	70,0	2496	4778	68,1	8201	NO CHILDREN
2893	13,5	9770	1716	14,0	5760	274	13,1	941	903	12,9	3069	1 CHILD
2507	11,7	10476	1474	12,0	6170	238	11,4	971	795	11,3	3335	2 CHILDREN
1042	4,9	5371	575	4,7	2983	78	3,7	396	389	5,5	1992	3 CHILDREN
301	1,4	1848	153	1,2	945	30	1,4	184	118	1,7	719	4 CHILDREN
88	0,4	658	51	0,4	387	7	0,3	50	30	0,4	221	5 CHILDREN AND MORE

TABELL 2 (FORTS.). FAMILIESTATISTIKK. HANDELSFELT, HANDELSOMRRDER OG HANDELSDISTRIKTER

FAMILIEKJENNEMERKER	17 NEDRE BUSKERUD H.O.			171 DRAMMEN H.D.			172 SVELVIK/SANDE H.D.			173 VIKERSUND/HOKKSUND H.D.		
	FAMILIER FAMILIES		PERSONER PERSONS	FAMILIER FAMILIES		PERSONER PERSONS	FAMILIER FAMILIES		PERSONER PERSONS	FAMILIER FAMILIES		PERSONER PERSONS
	I ALT TOTAL	PST. P.C.		I ALT TOTAL	PST. P.C.		I ALT TOTAL	PST. P.C.		I ALT TOTAL	PST. P.C.	
I ALT	64244	100,0	160029	38791	100,0	96182	3803	100,0	10162	11546	100,0	28811
I PST. AV HELE LANDET	4,2	.	4,1	2,5	.	2,5	0,2	.	0,3	0,8	.	0,7
FAMILIER I:												
PRIVATHUSHOLDNING	61919	96,4	157659	37354	96,3	94724	3700	97,3	10057	11069	95,9	28325
MED 1 FAMILIE	51047	79,5	139098	31228	80,5	84297	3047	80,1	8909	8818	76,4	24483
MED 2 FAMILIER	9082	14,1	16071	5188	13,4	9118	574	15,1	1036	1858	16,1	3297
MED 3 FAM. OG FLERE	1790	2,8	2490	938	2,4	1309	79	2,1	112	393	3,4	545
FELLESHUSHOLDNING	1663	2,6	1708	902	2,3	923	67	1,8	69	435	3,8	444
ANNEN HUSHOLDNING	662	1,0	662	535	1,4	535	36	0,9	36	42	0,4	42
FAMILIETYPE												
FAMILIE MED 1 PERSON	21006	32,7	21006	12602	32,5	12602	1102	29,0	1102	3849	33,3	3849
EKTEPAR UTEN UG. BARN	13514	21,0	27028	8232	21,2	16464	791	20,8	1582	2386	20,7	4772
EKTEPAR MED UGIFTE BARN	26503	41,3	104107	16021	41,3	62378	1722	45,3	6991	4709	40,8	18732
FAR/MOR MED UGIFTE BARN	3221	5,0	7888	1936	5,0	4738	188	4,9	487	602	5,2	1458
FAMILIESTØRRELSE												
1 PERSON	21006	32,7	21006	12602	32,5	12602	1102	29,0	1102	3849	33,3	3849
2 PERSONER	15738	24,5	31476	9569	24,7	19138	916	24,1	1832	2812	24,4	5624
3 PERSONER	11123	17,3	33369	6849	17,7	20547	641	16,9	1923	1975	17,1	5925
4 PERSONER	10179	15,8	40716	6277	16,2	25108	646	17,0	2584	1668	14,4	6672
5 PERSONER	4391	6,8	21955	2531	6,5	12655	330	8,7	1650	851	7,4	4255
6 PERSONER	1345	2,1	8070	711	1,8	4266	123	3,2	738	300	2,6	1800
7 PERSONER OG FLERE	462	0,7	3437	252	0,6	1866	45	1,2	333	91	0,8	686
FAMILIER ETTER TALLET PR BARN 0-15 RR												
INGEN BARN	43119	67,1	74536	25933	66,9	44757	2376	62,5	4194	7958	68,9	13949
1 BARN	9330	14,5	31042	5766	14,9	19009	573	15,1	1920	1597	13,8	5458
2 BARN	7640	11,9	31733	4713	12,1	19497	511	13,4	2138	1203	10,4	5048
3 BARN	3045	4,7	15558	1794	4,6	9157	228	6,0	1168	549	4,8	2806
4 BARN	863	1,3	5302	459	1,2	2817	89	2,3	556	184	1,6	1126
5 BARN OG FLERE	247	0,4	1858	126	0,3	945	26	0,7	186	55	0,5	424

FAMILIEKJENNEMERKER	183 SANDEFJORD H.D.			184 LARVIK H.D.			19 TELEMARK H.O.			191 PORSGRUNN H.D.		
	FAMILIER FAMILIES		PERSONER PERSONS	FAMILIER FAMILIES		PERSONER PERSONS	FAMILIER FAMILIES		PERSONER PERSONS	FAMILIER FAMILIES		PERSONER PERSONS
	I ALT TOTAL	PST. P.C.		I ALT TOTAL	PST. P.C.		I ALT TOTAL	PST. P.C.		I ALT TOTAL	PST. P.C.	
I ALT	12259	100,0	31896	14118	100,0	36347	61888	100,0	156405	15608	100,0	40809
I PST. AV HELE LANDET	0,8	.	0,8	0,9	.	0,9	4,0	.	4,0	1,0	.	1,1
FAMILIER I:												
PRIVATHUSHOLDNING	11834	96,5	31465	13705	97,1	35924	60064	97,1	154550	15283	97,9	40479
MED 1 FAMILIE	10008	81,6	28233	11328	80,2	31924	48206	77,9	134566	12495	80,1	35649
MED 2 FAMILIER	1592	13,0	2902	1928	13,7	3401	9772	15,8	17325	2346	15,0	4238
MED 3 FAM. OG FLERE	234	1,9	330	449	3,2	599	2086	3,4	2659	442	2,8	592
FELLESHUSHOLDNING	332	2,7	338	321	2,3	331	1464	2,4	1495	200	1,3	205
ANNEN HUSHOLDNING	93	0,8	93	92	0,7	92	360	0,6	360	125	0,8	125
FAMILIETYPE												
FAMILIE MED 1 PERSON	3624	29,6	3624	4403	31,2	4403	20237	32,7	20237	4592	29,4	4592
EKTEPAR UTEN UG. BARN	2513	20,5	5026	2991	21,2	5982	12600	20,4	25200	3309	21,2	6618
EKTEPAR MED UGIFTE BARN	5346	43,6	21310	6018	42,6	24210	25565	41,3	102346	6882	44,1	27556
FAR/MOR MED UGIFTE BARN	776	6,3	1936	706	5,0	1752	3486	5,6	8622	825	5,3	2043
FAMILIESTØRRELSE												
1 PERSON	3624	29,6	3624	4403	31,2	4403	20237	32,7	20237	4592	29,4	4592
2 PERSONER	3017	24,6	6034	3457	24,5	6914	14986	24,2	29972	3879	24,9	7758
3 PERSONER	2115	17,3	6345	2358	16,7	7074	10378	16,8	31134	2775	17,8	8325
4 PERSONER	2136	17,4	8544	2243	15,9	8972	9527	15,4	38108	2595	16,6	10380
5 PERSONER	996	8,1	4980	1140	8,1	5700	4532	7,3	22660	1169	7,5	5845
6 PERSONER	286	2,3	1716	385	2,7	2310	1595	2,6	9570	406	2,6	2436
7 PERSONER OG FLERE	85	0,7	653	132	0,9	974	633	1,0	4724	192	1,2	1473
FAMILIER ETTER TALLET PR BARN 0-15 RR												
INGEN BARN	7907	64,5	14085	9345	66,2	16465	41611	67,2	72349	10033	64,3	17756
1 BARN	1860	15,2	6299	2041	14,5	7009	8705	14,1	29408	2381	15,3	7941
2 BARN	1564	12,8	6505	1683	11,9	7105	7113	11,5	29904	2010	12,9	8463
3 BARN	731	6,0	3731	767	5,4	3945	3136	5,1	16168	808	5,2	4153
4 BARN	155	1,3	938	222	1,6	1374	1014	1,6	6219	269	1,7	1652
5 BARN OG FLERE	42	0,3	338	60	0,4	449	309	0,5	2357	107	0,7	844

FAMILY STATISTICS. TRADE FIELDS, TRADE AREAS AND TRADE DISTRICTS

174 KONGSBERG H.D.			18 VESTFOLDBYENES H.O.			181 HORTEN/ HOLMESTRAND H.D.			182 TØNSBERG H.D.			
FAMILIER FAMILIES		PERSONER PERSONS	FAMILIER FAMILIES		PERSONER PERSONS	FAMILIER FAMILIES		PERSONER PERSONS	FAMILIER FAMILIES		PERSONER PERSONS	FAMILY CHARACTERISTICS
I ALT TOTAL	PST. P.C.		I ALT TOTAL	PST. P.C.		I ALT TOTAL	PST. P.C.		I ALT TOTAL	PST. P.C.		
10104	100,0	24874	64280	100,0	164478	13452	100,0	33887	24451	100,0	62348	TOTAL
0,7	.	0,6	4,2	.	4,2	0,9	.	0,9	1,6	.	1,6	P.C. OF THE WH. COUNTRY
												FAMILIES IN:
9796	97,0	24553	61742	96,1	161895	12753	94,8	33173	23450	95,9	61333	PRIVATE HOUSEHOLD
7954	78,7	21409	51455	80,0	144446	10408	77,4	29310	19711	80,6	54979	WITH 1 FAMILY
1462	14,5	2620	8704	13,5	15253	2028	15,1	3405	3156	12,9	5545	WITH 2 FAMILIES
380	3,8	524	1583	2,5	2196	317	2,4	458	583	2,4	809	WITH 3 FAM. AND MORE
259	2,6	272	2109	3,3	2154	587	4,4	602	869	3,6	883	INSTITUTIONAL HOUSEHOLD
49	0,5	49	429	0,7	429	112	0,8	112	132	0,5	132	OTHER HOUSEHOLD
												TYPE OF FAMILY
3453	34,2	3453	20478	31,9	20478	4428	32,9	4428	8023	32,8	8023	FAMILY WITH 1 PERSON
2105	20,8	4210	13145	20,4	26290	2775	20,6	5550	4866	19,9	9732	M.COUPLE, NO UNM. CHIL.
4051	40,1	16006	27120	42,2	108910	5563	41,4	22233	10193	41,7	41157	M.COUPLE, UNM. CHILDREN
495	4,9	1205	3537	5,5	8800	686	5,1	1676	1369	5,6	3436	1 PARENT, UNM. CHILDREN
												SIZE OF FAMILY
3453	34,2	3453	20478	31,9	20478	4428	32,9	4428	8023	32,8	8023	1 PERSON
2441	24,2	4882	15457	24,0	30914	3236	24,1	6472	5747	23,5	11494	2 PERSONS
1658	16,4	4974	10665	16,6	31995	2229	16,6	6687	3963	16,2	11889	3 PERSONS
1588	15,7	6352	10352	16,1	41408	2112	15,7	8448	3861	15,8	15444	4 PERSONS
679	6,7	3395	5129	8,0	25645	1011	7,5	5055	1982	8,1	9910	5 PERSONS
211	2,1	1266	1626	2,5	9756	321	2,4	1926	634	2,6	3804	6 PERSONS
74	0,7	552	573	0,9	4282	115	0,9	871	241	1,0	1784	7 PERSONS AND MORE
												FAMILIES BY NUMBER OF CHILDREN 0-15 YEARS
6852	67,8	11636	42322	65,8	73597	8915	66,3	15211	16155	66,1	27836	NO CHILDREN
1394	13,8	4655	9092	14,1	30781	1861	13,8	6219	3330	13,6	11254	1 CHILD
1213	12,0	5050	7965	12,4	33252	1685	12,5	7018	3033	12,4	12624	2 CHILDREN
474	4,7	2427	3610	5,6	18498	703	5,2	3573	1409	5,8	7249	3 CHILDREN
131	1,3	803	998	1,6	6114	220	1,6	1338	401	1,6	2464	4 CHILDREN
40	0,4	303	293	0,5	2236	68	0,5	528	123	0,5	921	5 CHILDREN AND MORE

192 KRAGERØ H.D.			193 SKIEN H.D.			194 VEST-TELEMARK H.D.			195 NOTODDEN H.D.			
FAMILIER FAMILIES		PERSONER PERSONS	FAMILIER FAMILIES		PERSONER PERSONS	FAMILIER FAMILIES		PERSONER PERSONS	FAMILIER FAMILIES		PERSONER PERSONS	FAMILY CHARACTERISTICS
I ALT TOTAL	PST. P.C.		I ALT TOTAL	PST. P.C.		I ALT TOTAL	PST. P.C.		I ALT TOTAL	PST. P.C.		
5800	100,0	14595	21514	100,0	54346	4968	100,0	11787	9023	100,0	22728	TOTAL
0,4	.	0,4	1,4	.	1,4	0,3	.	0,3	0,6	.	0,6	P.C. OF THE WH. COUNTRY
												FAMILIES IN:
5657	97,5	14451	20740	96,4	53563	4734	95,3	11549	8815	97,7	22513	PRIVATE HOUSEHOLD
4361	75,2	12373	17230	80,1	47800	3514	70,7	9564	6767	75,0	18998	WITH 1 FAMILY
1034	17,8	1754	2932	13,6	5038	954	19,2	1666	1650	18,3	3004	WITH 2 FAMILIES
262	4,5	324	578	2,7	725	266	5,4	319	398	4,4	511	WITH 3 FAM. AND MORE
106	1,8	107	666	3,1	675	207	4,2	211	171	1,9	178	INSTITUTIONAL HOUSEHOLD
37	0,6	37	108	0,5	108	27	0,5	27	37	0,4	37	OTHER HOUSEHOLD
												TYPE OF FAMILY
2049	35,3	2049	6867	31,9	6867	2021	40,7	2021	3035	33,6	3035	FAMILY WITH 1 PERSON
1088	18,8	2176	4454	20,7	8908	870	17,5	1740	1745	19,3	3490	M.COUPLE, NO UNM. CHIL.
2304	39,7	9471	9035	42,0	35697	1738	35,0	7188	3739	41,4	14963	M.COUPLE, UNM. CHILDREN
359	6,2	899	1158	5,4	2874	339	6,8	838	504	5,6	1240	1 PARENT, UNM. CHILDREN
												SIZE OF FAMILY
2049	35,3	2049	6867	31,9	6867	2021	40,7	2021	3035	33,6	3035	1 PERSON
1328	22,9	2656	5238	24,3	10476	1100	22,1	2200	2097	23,2	4194	2 PERSONS
879	15,2	2637	3698	17,2	11094	713	14,4	2139	1515	16,8	4545	3 PERSONS
818	14,1	3272	3521	16,4	14084	553	11,1	2212	1379	15,3	5516	4 PERSONS
466	8,0	2330	1539	7,2	7695	366	7,4	1830	669	7,4	3345	5 PERSONS
188	3,2	1128	489	2,3	2934	148	3,0	888	241	2,7	1446	6 PERSONS
72	1,2	523	162	0,8	1196	67	1,3	497	87	1,0	647	7 PERSONS AND MORE
												FAMILIES BY NUMBER OF CHILDREN 0-15 YEARS
4022	69,3	7002	14249	66,2	24713	3635	73,2	6011	6171	68,4	10824	NO CHILDREN
727	12,5	2506	3145	14,6	10561	541	10,9	1858	1257	13,9	4337	1 CHILD
611	10,5	2638	2624	12,2	10926	420	8,5	1813	952	10,6	3987	2 CHILDREN
309	5,3	1607	1109	5,2	5679	249	5,0	1304	447	5,0	2316	3 CHILDREN
101	1,7	618	313	1,5	1906	93	1,9	577	153	1,7	946	4 CHILDREN
30	0,5	224	74	0,3	561	30	0,6	224	43	0,5	318	5 CHILDREN AND MORE

TABELL 2 (FORTS.). FAMILIESTATISTIKK. HANDELSFELT, HANDELSOMRÅDER OG HANDELSDISTRIKTER

FAMILIEKJENNEMERKER	196 RJUKAN H.D.			21 ØSTRE SØRLANDET H.D.			211 RISØR/TVEDESTRAND H.D.			212 ARENDAL/GRIMSTAD H.D.		
	FAMILIER FAMILIES		PERSONER PERSONS	FAMILIER FAMILIES		PERSONER PERSONS	FAMILIER FAMILIES		PERSONER PERSONS	FAMILIER FAMILIES		PERSONER PERSONS
	I ALT TOTAL	PST. P.C.		I ALT TOTAL	PST. P.C.		I ALT TOTAL	PST. P.C.		I ALT TOTAL	PST. P.C.	
I ALT	4975	100,0	12140	25284	100,0	64922	6440	100,0	16009	18844	100,0	48913
I PST. AV HELE LANDET	0,3	.	0,3	1,6	.	1,7	0,4	.	0,4	1,2	.	1,3
FAMILIER I:												
PRIVATHUSHOLDNING	4835	97,2	11995	24429	96,6	64061	6189	96,1	15758	18240	96,8	48303
MED 1 FAMILIE	3839	77,2	10182	18875	74,7	54327	4645	72,1	12974	14230	75,5	41353
MED 2 FAMILIER	856	17,2	1625	4494	17,8	8269	1282	19,9	2424	3212	17,0	5845
MED 3 FAM. OG FLERE	140	2,8	188	1060	4,2	1465	262	4,1	360	798	4,2	1105
FELLESHUSHOLDNING	114	2,3	119	637	2,5	643	212	3,3	212	425	2,3	431
ANNEN HUSHOLDNING	26	0,5	26	218	0,9	218	39	0,6	39	179	0,9	179
FAMILIETYPE												
FAMILIE MED 1 PERSON	1673	33,6	1673	8789	34,8	8789	2363	36,7	2363	6426	34,1	6426
EKTEPAR UTEN UG. BARN	1134	22,8	2268	4622	18,3	9244	1250	19,4	2500	3372	17,9	6744
EKTEPAR MED UGIFTE BARN	1867	37,5	7471	10336	40,9	42940	2436	37,8	10149	7900	41,9	32791
FAR/MOR MED UGIFTE BARN	301	6,1	728	1537	6,1	3949	391	6,1	997	1146	6,1	2952
FAMILIESTØRRELSE												
1 PERSON	1673	33,6	1673	8789	34,8	8789	2363	36,7	2363	6426	34,1	6426
2 PERSONER	1344	27,0	2688	5593	22,1	11186	1498	23,3	2996	4095	21,7	8190
3 PERSONER	798	16,0	2394	3905	15,4	11715	968	15,0	2904	2937	15,6	8811
4 PERSONER	661	13,3	2644	3604	14,3	14416	792	12,3	3168	2812	14,9	11248
5 PERSONER	323	6,5	1615	2149	8,5	10745	509	7,9	2545	1640	8,7	8200
6 PERSONER	123	2,5	738	849	3,4	5094	209	3,2	1254	640	3,4	3840
7 PERSONER OG FLERE	53	1,1	388	395	1,6	2977	101	1,6	779	294	1,6	2198
FAMILIER ETTER TALLET PÅ BARN 0-15 ÅR												
INGEN BARN	3501	70,4	6043	17004	67,3	29207	4579	71,1	7850	12425	65,9	21357
1 BARN	654	13,1	2205	3286	13,0	11358	743	11,5	2599	2543	13,5	8759
2 BARN	496	10,0	2077	2753	10,9	11720	575	8,9	2455	2178	11,6	9265
3 BARN	214	4,3	1109	1553	6,1	8076	373	5,8	1954	1180	6,3	6122
4 BARN	85	1,7	520	486	1,9	2989	117	1,8	724	369	2,0	2265
5 BARN OG FLERE	25	0,5	186	202	0,8	1572	53	0,8	427	149	0,8	1145

FAMILIEKJENNEMERKER	224 SETESDAL H.D.			225 FARSUND H.D.			3 VESTRE HANDELSFELT			31 SØNDRE ROGALAND H.D.		
	FAMILIER FAMILIES		PERSONER PERSONS	FAMILIER FAMILIES		PERSONER PERSONS	FAMILIER FAMILIES		PERSONER PERSONS	FAMILIER FAMILIES		PERSONER PERSONS
	I ALT TOTAL	PST. P.C.		I ALT TOTAL	PST. P.C.		I ALT TOTAL	PST. P.C.		I ALT TOTAL	PST. P.C.	
I ALT	3098	100,0	7147	5556	100,0	14405	323852	100,0	867403	76685	100,0	208264
I PST. AV HELE LANDET	0,2	.	0,2	0,4	.	0,4	21,1	.	22,4	5,0	.	5,4
FAMILIER I:												
PRIVATHUSHOLDNING	2865	92,5	6914	5345	96,2	14181	312174	96,4	855557	73617	96,0	205160
MED 1 FAMILIE	1989	64,2	5485	4228	76,1	12240	243255	75,1	726847	58515	76,3	178155
MED 2 FAMILIER	666	21,5	1168	964	17,4	1724	55464	17,1	109181	12116	15,8	22905
MED 3 FAM. OG FLERE	210	6,8	261	153	2,8	217	13455	4,2	19529	2986	3,9	4100
FELLESHUSHOLDNING	226	7,3	226	176	3,2	189	8964	2,8	9132	2281	3,0	2317
ANNEN HUSHOLDNING	7	0,2	7	35	0,6	35	2714	0,8	2714	787	1,0	787
FAMILIETYPE												
FAMILIE MED 1 PERSON	1395	45,0	1395	1962	35,3	1962	108975	33,6	108975	24824	32,4	24824
EKTEPAR UTEN UG. BARN	483	15,6	966	993	17,9	1986	54239	16,7	108478	13011	17,0	26022
EKTEPAR MED UGIFTE BARN	1027	33,2	4280	2265	40,8	9606	142006	43,8	602455	34685	45,2	146813
FAR/MOR MED UGIFTE BARN	193	6,2	506	336	6,0	851	18632	5,8	47495	4165	5,4	10605
FAMILIESTØRRELSE												
1 PERSON	1395	45,0	1395	1962	35,3	1962	108975	33,6	108975	24824	32,4	24824
2 PERSONER	604	19,5	1208	1215	21,9	2430	66145	20,4	132290	15677	20,4	31354
3 PERSONER	396	12,8	1188	791	14,2	2373	49151	15,2	147453	11814	15,4	35442
4 PERSONER	348	11,2	1392	765	13,8	3060	48781	15,1	195124	12113	15,8	48452
5 PERSONER	216	7,0	1080	516	9,3	2580	31108	9,6	155540	7663	10,0	38315
6 PERSONER	99	3,2	594	202	3,6	1212	13152	4,1	78912	3123	4,1	18738
7 PERSONER OG FLERE	40	1,3	290	105	1,9	788	6540	2,0	49109	1471	1,9	11139
FAMILIER ETTER TALLET PÅ BARN 0-15 ÅR												
INGEN BARN	2290	73,9	3648	3695	66,5	6233	206865	63,9	353504	47871	62,4	82126
1 BARN	348	11,2	1213	726	13,1	2559	43692	13,5	151433	10800	14,1	37553
2 BARN	257	8,3	1128	585	10,5	2480	38834	12,0	166168	9730	12,7	41594
3 BARN	125	4,0	657	363	6,5	1905	22475	6,9	116926	5477	7,1	28405
4 BARN	58	1,9	357	147	2,6	916	8538	2,6	52926	2050	2,7	12696
5 BARN OG FLERE	20	0,6	144	40	0,7	312	3448	1,1	26446	757	1,0	5890

FAMILY STATISTICS. TRADE FIELDS, TRADE AREAS AND TRADE DISTRICTS

22 VESTRE SØRLANDET H.O.			221 LILLESAND H.D.			222 KRISTIANSAND H.D.			223 MANDAL H.D.			
FAMILIER FAMILIES		PERSONER PERSONS	FAMILIER FAMILIES		PERSONER PERSONS	FAMILIER FAMILIES		PERSONER PERSONS	FAMILIER FAMILIES		PERSONER PERSONS	FAMILY CHARACTERISTICS
I ALT TOTAL	PST. P.C.		I ALT TOTAL	PST. P.C.		I ALT TOTAL	PST. P.C.		I ALT TOTAL	PST. P.C.		
46920	100,0	124132	3407	100,0	8506	27430	100,0	74744	7429	100,0	19330	TOTAL
3,1	.	3,2	0,2	.	0,2	1,8	.	1,9	0,5	.	0,5	P.C. OF THE WH. COUNTRY
												FAMILIES IN:
44941	95,8	122124	3228	94,7	8327	26386	96,2	73689	7117	95,8	19013	PRIVATE HOUSEHOLD
36146	77,0	107025	2481	72,8	7121	21951	80,0	65960	5497	74,0	16219	WITH 1 FAMILY
7060	15,0	12800	574	16,8	990	3576	13,0	6566	1280	17,2	2352	WITH 2 FAMILIES
1735	3,7	2299	173	5,1	216	859	3,1	1163	340	4,6	442	WITH 3 FAM. AND MORE
1610	3,4	1639	175	5,1	175	767	2,8	778	266	3,6	271	INSTITUTIONAL HOUSEHOLD
369	0,8	369	4	0,1	4	277	1,0	277	46	0,6	46	OTHER HOUSEHOLD
												TYPE OF FAMILY
15817	33,7	15817	1272	37,3	1272	8549	31,2	8549	2639	35,5	2639	FAMILY WITH 1 PERSON
8153	17,4	16306	619	18,2	1238	4740	17,3	9480	1318	17,7	2636	M.COUPLE, NO UNM. CHIL.
20227	43,1	84983	1329	39,0	5535	12579	45,9	52646	3027	40,7	12916	M.COUPLE, UNM. CHILDREN
2723	5,8	7026	187	5,5	461	1562	5,7	4069	445	6,0	1139	1 PARENT, UNM. CHILDREN
												SIZE OF FAMILY
15817	33,7	15817	1272	37,3	1272	8549	31,2	8549	2639	35,5	2639	1 PERSON
9855	21,0	19710	741	21,7	1482	5689	20,7	11378	1606	21,6	3212	2 PERSONS
7021	15,0	21063	488	14,3	1464	4307	15,7	12921	1039	14,0	3117	3 PERSONS
7200	15,3	28800	458	13,4	1832	4581	16,7	18324	1048	14,1	4192	4 PERSONS
4529	9,7	22645	289	8,5	1445	2859	10,4	14295	649	8,7	3245	5 PERSONS
1755	3,7	10530	116	3,4	696	1029	3,8	6174	309	4,2	1854	6 PERSONS
743	1,6	5567	43	1,3	315	416	1,5	3103	139	1,9	1071	7 PERSONS AND MORE
												FAMILIES BY NUMBER OF CHILDREN 0-15 YEARS
30054	64,1	51055	2332	68,4	3869	16766	61,1	28928	4971	66,9	8377	NO CHILDREN
6379	13,6	22057	430	12,6	1504	3989	14,5	13655	886	11,9	3126	1 CHILD
5739	12,2	24412	348	10,2	1491	3705	13,5	15671	844	11,4	3642	2 CHILDREN
3245	6,9	16790	213	6,3	1097	2089	7,6	10759	455	6,1	2372	3 CHILDREN
1110	2,4	6839	62	1,8	380	646	2,4	3967	197	2,7	1219	4 CHILDREN
393	0,8	2979	22	0,6	165	235	0,9	1764	76	1,0	594	5 CHILDREN AND MORE

311 FLEKKEFJORD H.D.			312 EGERSUND H.D.			313 JÆREN H.D.			314 SANDNES H.D.			
FAMILIER FAMILIES		PERSONER PERSONS	FAMILIER FAMILIES		PERSONER PERSONS	FAMILIER FAMILIES		PERSONER PERSONS	FAMILIER FAMILIES		PERSONER PERSONS	FAMILY CHARACTERISTICS
I ALT TOTAL	PST. P.C.		I ALT TOTAL	PST. P.C.		I ALT TOTAL	PST. P.C.		I ALT TOTAL	PST. P.C.		
6064	100,0	15534	6874	100,0	18246	9315	100,0	27487	12701	100,0	35967	TOTAL
0,4	.	0,4	0,4	.	0,5	0,6	.	0,7	0,8	.	0,9	P.C. OF THE WH. COUNTRY
												FAMILIES IN:
5905	97,4	15368	6396	93,0	17766	8693	93,3	26862	12413	97,7	35675	PRIVATE HOUSEHOLD
4411	72,7	12816	4951	72,0	15092	6453	69,3	22244	9800	77,2	30842	WITH 1 FAMILY
1164	19,2	2147	1154	16,8	2283	1642	17,6	3672	2068	16,3	4080	WITH 2 FAMILIES
330	5,4	405	291	4,2	391	598	6,4	946	545	4,3	753	WITH 3 FAM. AND MORE
126	2,1	133	437	6,4	439	607	6,5	610	191	1,5	195	INSTITUTIONAL HOUSEHOLD
33	0,5	33	41	0,6	41	15	0,2	15	97	0,8	97	OTHER HOUSEHOLD
												TYPE OF FAMILY
2123	35,0	2123	2437	35,5	2437	2997	32,2	2997	3755	29,6	3755	FAMILY WITH 1 PERSON
1104	18,2	2208	1105	16,1	2210	1292	13,9	2584	2082	16,4	4164	M.COUPLE, NO UNM. CHIL.
2455	40,5	10225	2962	43,1	12665	4618	49,6	20866	6223	49,0	26361	M.COUPLE, UNM. CHILDREN
382	6,3	978	370	5,4	934	408	4,4	1040	641	5,0	1687	1 PARENT, UNM. CHILDREN
												SIZE OF FAMILY
2123	35,0	2123	2437	35,5	2437	2997	32,2	2997	3755	29,6	3755	1 PERSON
1348	22,2	2696	1350	19,6	2700	1548	16,6	3096	2468	19,4	4936	2 PERSONS
905	14,9	2715	988	14,4	2964	1280	13,7	3840	2097	16,5	6291	3 PERSONS
855	14,1	3420	1015	14,8	4060	1432	15,4	5728	2147	16,9	8588	4 PERSONS
541	8,9	2705	659	9,6	3295	1135	12,2	5675	1371	10,8	6855	5 PERSONS
205	3,4	1230	272	4,0	1632	556	6,0	3336	615	4,8	3690	6 PERSONS
87	1,4	645	153	2,2	1158	367	3,9	2815	248	2,0	1852	7 PERSONS AND MORE
												FAMILIES BY NUMBER OF CHILDREN 0-15 YEARS
4120	67,9	7080	4522	65,8	7684	5322	57,1	8898	7493	59,0	13147	NO CHILDREN
755	12,5	2673	830	12,1	2942	1244	13,4	4375	1953	15,4	6789	1 CHILD
646	10,7	2754	792	11,5	3421	1243	13,3	5362	1725	13,6	7416	2 CHILDREN
370	6,1	1895	477	6,9	2511	882	9,5	4605	1025	8,1	5323	3 CHILDREN
121	2,0	742	178	2,6	1097	402	4,3	2514	390	3,1	2406	4 CHILDREN
52	0,9	390	75	1,1	591	222	2,4	1733	115	0,9	886	5 CHILDREN AND MORE

TABELL 2 (FORTS.). FAMILIESTATISTIKK. HANDELSFELT, HANDELSOMRÅDER OG HANDELSDISTRIKTER

FAMILIEKJENNEMERKER	315 STAVANGER H.D.			32 NORDRE ROGALAND/ SØNDRE HORDAL. H.D.			321 HAUGESUND H.D.			322 SAND/SAUDA H.D.		
	FAMILIER FAMILIES I ALT TOTAL	FAMILIER FAMILIES PST. P.C.	PERSONER PERSONS	FAMILIER FAMILIES I ALT TOTAL	FAMILIER FAMILIES PST. P.C.	PERSONER PERSONS	FAMILIER FAMILIES I ALT TOTAL	FAMILIER FAMILIES PST. P.C.	PERSONER PERSONS	FAMILIER FAMILIES I ALT TOTAL	FAMILIER FAMILIES PST. P.C.	PERSONER PERSONS
I ALT	41731	100,0	111030	49775	100,0	138033	23871	100,0	65896	3556	100,0	9545
I PST. AV HELE LANDET	2,7	.	2,9	3,2	.	3,6	1,6	.	1,7	0,2	.	0,2
FAMILIER I:												
PRIVATHUSHOLDNING	40210	96,4	109489	48552	97,5	136793	23296	97,6	65318	3458	97,2	9444
MED 1 FAMILIE	32900	78,8	97161	38691	77,7	118142	19087	80,0	57554	2777	78,1	8253
MED 2 FAMILIER	6088	14,6	10723	8118	16,3	16143	3572	15,0	6891	540	15,2	1004
MED 3 FAM. OG FLERE	1222	2,9	1605	1743	3,5	2508	637	2,7	873	141	4,0	187
FELLESHUSHOLDNING	920	2,2	940	962	1,9	979	417	1,7	420	79	2,2	82
ANNEN HUSHOLDNING	601	1,4	601	261	0,5	261	158	0,7	158	19	0,5	19
FAMILIETYPE												
FAMILIE MED 1 PERSON	13512	32,4	13512	15195	30,5	15195	7074	29,6	7074	1140	32,1	1140
EKTEPAR UTEN UG. BARN	7428	17,8	14856	8718	17,5	17436	4274	17,9	8548	630	17,7	1260
EKTEPAR MED UGIFTE BARN	18427	44,2	76696	22842	45,9	97740	11059	46,3	46508	1563	44,0	6601
FAR/MOR MED UGIFTE BARN	2364	5,7	5966	3020	6,1	7662	1464	6,1	3766	223	6,3	544
FAMILIESTØRRELSE												
1 PERSON	13512	32,4	13512	15195	30,5	15195	7074	29,6	7074	1140	32,1	1140
2 PERSONER	8963	21,5	17926	10658	21,4	21316	5169	21,7	10338	788	22,2	1576
3 PERSONER	6544	15,7	19632	7819	15,7	23457	3945	16,5	11835	549	15,4	1647
4 PERSONER	6664	16,0	26656	7611	15,3	30444	3832	16,1	15328	520	14,6	2080
5 PERSONER	3957	9,5	19785	5075	10,2	25375	2437	10,2	12185	349	9,8	1745
6 PERSONER	1475	3,5	8850	2262	4,5	13572	977	4,1	5862	140	3,9	840
7 PERSONER OG FLERE	616	1,5	4669	1155	2,3	8674	437	1,8	3274	70	2,0	517
FAMILIER ETTER TALLET PÅ BARN 0-15 ÅR												
INGEN BARN	26414	63,3	45317	30757	61,8	53775	14588	61,1	25655	2336	65,7	4144
1 BARN	6018	14,4	20774	7006	14,1	24317	3531	14,8	12135	457	12,9	1596
2 BARN	5324	12,8	22641	6131	12,3	26279	3089	12,9	13119	374	10,5	1605
3 BARN	2723	6,5	14071	3775	7,6	19686	1793	7,5	9267	254	7,1	1313
4 BARN	959	2,3	5937	1496	3,0	9291	631	2,6	3893	93	2,6	573
5 BARN OG FLERE	293	0,7	2290	610	1,2	4685	239	1,0	1827	42	1,2	314

FAMILIEKJENNEMERKER	331 BERGEN H.D.			332 VOSS H.D.			333 YTRE NORDHORDLAND H.D.			334 YTRE SOGN H.D.		
	FAMILIER FAMILIES I ALT TOTAL	FAMILIER FAMILIES PST. P.C.	PERSONER PERSONS	FAMILIER FAMILIES I ALT TOTAL	FAMILIER FAMILIES PST. P.C.	PERSONER PERSONS	FAMILIER FAMILIES I ALT TOTAL	FAMILIER FAMILIES PST. P.C.	PERSONER PERSONS	FAMILIER FAMILIES I ALT TOTAL	FAMILIER FAMILIES PST. P.C.	PERSONER PERSONS
I ALT	106542	100,0	274395	6345	100,0	16044	7000	100,0	19141	4573	100,0	11375
I PST. AV HELE LANDET	7,0	.	7,1	0,4	.	0,4	0,5	.	0,5	0,3	.	0,3
FAMILIER I:												
PRIVATHUSHOLDNING	102015	95,8	269813	6073	95,7	15765	6786	96,9	18926	4247	92,9	11045
MED 1 FAMILIE	82104	77,1	234349	4422	69,7	12733	4790	68,4	15012	3046	66,6	8736
MED 2 FAMILIER	16686	15,7	30929	1318	20,8	2575	1488	21,3	3145	898	19,6	1887
MED 3 FAM. OG FLERE	3225	3,0	4535	333	5,2	457	508	7,3	769	303	6,6	422
FELLESHUSHOLDNING	3283	3,1	3338	213	3,4	220	199	2,8	200	322	7,0	326
ANNEN HUSHOLDNING	1244	1,2	1244	59	0,9	59	15	0,2	15	4	0,1	4
FAMILIETYPE												
FAMILIE MED 1 PERSON	37782	35,5	37782	2511	39,6	2511	2319	33,1	2319	1747	38,2	1747
EKTEPAR UTEN UG. BARN	17976	16,9	35952	970	15,3	1940	1299	18,6	2598	888	19,4	1776
EKTEPAR MED UGIFTE BARN	44498	41,8	184723	2506	39,5	10711	2986	42,7	13154	1715	37,5	7284
FAR/MOR MED UGIFTE BARN	6286	5,9	15938	358	5,6	882	396	5,7	1070	223	4,9	568
FAMILIESTØRRELSE												
1 PERSON	37782	35,5	37782	2511	39,6	2511	2319	33,1	2319	1747	38,2	1747
2 PERSONER	22035	20,7	44070	1218	19,2	2436	1534	21,9	3068	1035	22,6	2070
3 PERSONER	16139	15,1	48417	812	12,8	2436	992	14,2	2976	634	13,9	1902
4 PERSONER	16123	15,1	64492	874	13,8	3496	919	13,1	3676	533	11,7	2132
5 PERSONER	9428	8,8	47140	557	8,8	2785	668	9,5	3340	352	7,7	1760
6 PERSONER	3449	3,2	20694	264	4,2	1584	347	5,0	2082	185	4,0	1110
7 PERSONER OG FLERE	1586	1,5	11800	109	1,7	796	221	3,2	1680	87	1,9	654
FAMILIER ETTER TALLET PÅ BARN 0-15 ÅR												
INGEN BARN	69610	65,3	116828	4386	69,1	7264	4587	65,5	7958	3277	71,7	5527
1 BARN	14483	13,6	49306	684	10,8	2434	795	11,4	2795	467	10,2	1655
2 BARN	12709	11,9	53727	646	10,2	2790	755	10,8	3306	394	8,6	1678
3 BARN	6671	6,3	34433	419	6,6	2189	517	7,4	2734	269	5,9	1414
4 BARN	2241	2,1	13858	153	2,4	943	232	3,3	1453	111	2,4	682
5 BARN OG FLERE	828	0,8	6243	57	0,9	424	114	1,6	895	55	1,2	419

FAMILY STATISTICS. TRADE FIELDS, TRADE AREAS AND TRADE DISTRICTS

323 SØNDRE SUNNHORDLAND H.D.			324 NORDRE SUNNHORDLAND H.D.			325 ODDA H.D.			33 MIDTRE VESTLANDET H.O.			
FAMILIER FAMILIES		PERSONER PERSONS	FAMILIER FAMILIES		PERSONER PERSONS	FAMILIER FAMILIES		PERSONER PERSONS	FAMILIER FAMILIES		PERSONER PERSONS	FAMILY CHARACTERISTICS
I ALT TOTAL	PST. P.C.		I ALT TOTAL	PST. P.C.		I ALT TOTAL	PST. P.C.		I ALT TOTAL	PST. P.C.		
3794	100,0	10218	12363	100,0	36308	6191	100,0	16066	158221	100,0	410341	TOTAL
0,2	.	0,3	0,8	.	0,9	0,4	.	0,4	10,3	.	10,6	P.C. OF THE WH. COUNTRY
												FAMILIES IN:
3686	97,2	10107	12132	98,1	36071	5980	96,6	15853	151813	95,9	403841	PRIVATE HOUSEHOLD
2864	75,5	8618	9187	74,3	30233	4776	77,1	13484	115238	72,8	334753	WITH 1 FAMILY
680	17,9	1320	2338	18,9	4903	988	16,0	2025	29218	18,5	58080	WITH 2 FAMILIES
142	3,7	169	607	4,9	935	216	3,5	344	7357	4,6	11008	WITH 3 FAM. AND MORE
107	2,8	110	188	1,5	194	171	2,8	173	4982	3,1	5074	INSTITUTIONAL HOUSEHOLD
1	0,0	1	43	0,3	43	40	0,6	40	1426	0,9	1426	OTHER HOUSEHOLD
												TYPE OF FAMILY
1261	33,2	1261	3730	30,2	3730	1990	32,1	1990	56859	35,9	56859	FAMILY WITH 1 PERSON
692	18,2	1384	1918	15,5	3836	1204	19,4	2408	26367	16,7	52734	M.COUPLE, NO UNM. CHIL.
1600	42,2	6987	6009	48,6	26924	2611	42,2	10720	65764	41,6	277195	M.COUPLE, UNM. CHILDREN
241	6,4	586	706	5,7	1818	386	6,2	948	9231	5,8	23553	1 PARENT, UNM. CHILDREN
												SIZE OF FAMILY
1261	33,2	1261	3730	30,2	3730	1990	32,1	1990	56859	35,9	56859	1 PERSON
863	22,7	1726	2370	19,2	4740	1468	23,7	2936	32262	20,4	64524	2 PERSONS
547	14,4	1641	1810	14,6	5430	968	15,6	2904	23274	14,7	69822	3 PERSONS
492	13,0	1968	1811	14,6	7244	956	15,4	3824	23020	14,5	92080	4 PERSONS
337	8,9	1685	1423	11,5	7115	529	8,5	2645	14120	8,9	70600	5 PERSONS
177	4,7	1062	750	6,1	4500	218	3,5	1308	5778	3,7	34668	6 PERSONS
117	3,1	875	469	3,8	3549	62	1,0	459	2908	1,8	21788	7 PERSONS AND MORE
												FAMILIES BY NUMBER OF CHILDREN 0-15 YEARS
2516	66,3	4336	7253	58,7	12603	4064	65,6	7037	104396	66,0	175681	NO CHILDREN
450	11,9	1598	1715	13,9	6042	853	13,8	2946	20363	12,9	70121	1 CHILD
397	10,5	1735	1523	12,3	6648	748	12,1	3172	18026	11,4	76834	2 CHILDREN
260	6,9	1392	1106	8,9	5855	362	5,8	1859	10173	6,4	52869	3 CHILDREN
117	3,1	742	526	4,3	3295	129	2,1	788	3706	2,3	22962	4 CHILDREN
54	1,4	415	240	1,9	1865	35	0,6	264	1557	1,0	11874	5 CHILDREN AND MORE

335 INDRE SOGN H.D.			336 FØRDE H.D.			337 FLORØ H.D.			338 NORDFJORD H.D.			
FAMILIER FAMILIES		PERSONER PERSONS	FAMILIER FAMILIES		PERSONER PERSONS	FAMILIER FAMILIES		PERSONER PERSONS	FAMILIER FAMILIES		PERSONER PERSONS	FAMILY CHARACTERISTICS
I ALT TOTAL	PST. P.C.		I ALT TOTAL	PST. P.C.		I ALT TOTAL	PST. P.C.		I ALT TOTAL	PST. P.C.		
11410	100,0	28982	5998	100,0	15507	6199	100,0	17173	10154	100,0	27724	TOTAL
0,7	.	0,7	0,4	.	0,4	0,4	.	0,4	0,7	.	0,7	P.C. OF THE WH. COUNTRY
												FAMILIES IN:
10940	95,9	28509	5855	97,6	15357	6016	97,0	16985	9881	97,3	27441	PRIVATE HOUSEHOLD
7612	66,7	22373	3321	55,4	10079	4098	66,1	12846	5845	57,6	18625	WITH 1 FAMILY
2522	22,1	5039	1848	30,8	4180	1474	23,8	3379	2984	29,4	6946	WITH 2 FAMILIES
806	7,1	1097	686	11,4	1098	444	7,2	760	1052	10,4	1870	WITH 3 FAM. AND MORE
396	3,5	399	139	2,3	146	176	2,8	181	254	2,5	264	INSTITUTIONAL HOUSEHOLD
74	0,6	74	4	0,1	4	7	0,1	7	19	0,2	19	OTHER HOUSEHOLD
												TYPE OF FAMILY
4467	39,1	4467	2379	39,7	2379	2078	33,5	2078	3576	35,2	3576	FAMILY WITH 1 PERSON
1764	15,5	3528	896	14,9	1792	944	15,2	1888	1630	16,1	3260	M.COUPLE, NO UNM. CHIL.
4601	40,3	19540	2376	39,6	10412	2775	44,8	12150	4307	42,4	19221	M.COUPLE, UNM. CHILDREN
578	5,1	1447	347	5,8	924	402	6,5	1057	641	6,3	1667	1 PARENT, UNM. CHILDREN
												SIZE OF FAMILY
4467	39,1	4467	2379	39,7	2379	2078	33,5	2078	3576	35,2	3576	1 PERSON
2139	18,7	4278	1098	18,3	2196	1184	19,1	2368	2019	19,9	4038	2 PERSONS
1629	14,3	4887	775	12,9	2325	920	14,8	2760	1373	13,5	4119	3 PERSONS
1551	13,6	6204	788	13,1	3152	865	14,0	3460	1367	13,5	5468	4 PERSONS
963	8,4	4815	538	9,0	2690	667	10,8	3335	947	9,3	4735	5 PERSONS
418	3,7	2508	255	4,3	1530	319	5,1	1914	541	5,3	3246	6 PERSONS
243	2,1	1823	165	2,8	1235	166	2,7	1258	331	3,3	2542	7 PERSONS AND MORE
												FAMILIES BY NUMBER OF CHILDREN 0-15 YEARS
7728	67,7	12692	4144	69,1	6930	3934	63,5	6841	6730	66,3	11641	NO CHILDREN
1351	11,8	4650	632	10,5	2273	772	12,5	2706	1179	11,6	4302	1 CHILD
1219	10,7	5221	576	9,6	2537	705	11,4	3082	1022	10,1	4493	2 CHILDREN
713	6,2	3752	406	6,8	2149	492	7,9	2565	686	6,8	3633	3 CHILDREN
269	2,4	1687	157	2,6	983	196	3,2	1205	347	3,4	2151	4 CHILDREN
130	1,1	980	83	1,4	635	100	1,6	774	190	1,9	1504	5 CHILDREN AND MORE

TABELL 2 (FORTS.). FAMILIESTATISTIKK. HANDELSFELT, HANDELSOMRÅDER OG HANDELSDISTRIKTER

FAMILIEKJENNEMERKER	34 SUNNMØRE H.D.			341 ULSTEINVIK H.D.			342 VOLDA/ØRSTA H.D.			343 STRANDA H.D.		
	FAMILIER FAMILIES		PERSONER PERSONS	FAMILIER FAMILIES		PERSONER PERSONS	FAMILIER FAMILIES		PERSONER PERSONS	FAMILIER FAMILIES		PERSONER PERSONS
	I ALT TOTAL	PST. P.C.		I ALT TOTAL	PST. P.C.		I ALT TOTAL	PST. P.C.		I ALT TOTAL	PST. P.C.	
I ALT	39171	100,0	110765	7746	100,0	23546	5948	100,0	16761	4621	100,0	12525
I PST. AV HELE LANDET	2,6	.	2,9	0,5	.	0,6	0,4	.	0,4	0,3	.	0,3
FAMILIER I:												
PRIVATHUSHOLDNING	38192	97,5	109763	7609	98,2	23402	5789	97,3	16597	4526	97,9	12428
MED 1 FAMILIE	30811	78,7	95797	6081	78,5	20287	4578	77,0	14273	3462	74,9	10465
MED 2 FAMILIER	6012	15,3	12053	1266	16,3	2728	1010	17,0	2072	790	17,1	1560
MED 3 FAM. OG FLERE	1369	3,5	1913	262	3,4	387	201	3,4	252	274	5,9	403
FELLESHUSHOLDNING	739	1,9	762	116	1,5	123	126	2,1	131	65	1,4	67
ANNEN HUSHOLDNING	240	0,6	240	21	0,3	21	33	0,6	33	30	0,6	30
FAMILIETYPE												
FAMILIE MED 1 PERSON	12097	30,9	12097	2015	26,0	2015	1900	31,9	1900	1649	35,7	1649
EKTEPAR UTEN UG. BARN	6143	15,7	12286	1235	15,9	2470	932	15,7	1864	664	14,4	1328
EKTEPAR MED UGIFTE BARN	18715	47,8	80707	4012	51,8	17800	2787	46,9	12124	2093	45,3	9017
FAR/MOR MED UGIFTE BARN	2216	5,7	5675	484	6,2	1261	329	5,5	873	215	4,7	531
FAMILIESTØRRELSE												
1 PERSON	12097	30,9	12097	2015	26,0	2015	1900	31,9	1900	1649	35,7	1649
2 PERSONER	7548	19,3	15096	1535	19,8	3070	1129	19,0	2258	812	17,6	1624
3 PERSONER	6244	15,9	18732	1329	17,2	3987	895	15,0	2685	684	14,8	2052
4 PERSONER	6037	15,4	24148	1131	14,6	4524	909	15,3	3636	648	14,0	2592
5 PERSONER	4250	10,8	21250	925	11,9	4625	655	11,0	3275	487	10,5	2435
6 PERSONER	1989	5,1	11934	504	6,5	3024	289	4,9	1734	245	5,3	1470
7 PERSONER OG FLERE	1006	2,6	7508	307	4,0	2301	171	2,9	1273	96	2,1	703
FAMILIER ETTER TALLET PÅ BARN 0-15 ÅR												
INGEN BARN	23841	60,9	41922	4471	57,7	8291	3679	61,9	6459	2931	63,4	4908
1 BARN	5523	14,1	19442	1057	13,6	3735	814	13,7	2908	604	13,1	2155
2 BARN	4947	12,6	21461	1038	13,4	4592	718	12,1	3140	507	11,0	2163
3 BARN	3050	7,8	15966	684	8,8	3599	453	7,6	2371	369	8,0	1937
4 BARN	1286	3,3	7977	338	4,4	2125	200	3,4	1245	155	3,4	955
5 BARN OG FLERE	524	1,3	3997	158	2,0	1204	84	1,4	638	55	1,2	407

FAMILIEKJENNEMERKER	412 ØNDALSNES H.D.			413 SUNNDALSØRA H.D.			414 KRISTIANSUND H.D.			415 SURNA H.D.		
	FAMILIER FAMILIES		PERSONER PERSONS	FAMILIER FAMILIES		PERSONER PERSONS	FAMILIER FAMILIES		PERSONER PERSONS	FAMILIER FAMILIES		PERSONER PERSONS
	I ALT TOTAL	PST. P.C.		I ALT TOTAL	PST. P.C.		I ALT TOTAL	PST. P.C.		I ALT TOTAL	PST. P.C.	
I ALT	3154	100,0	8030	4258	100,0	11937	13026	100,0	33784	4113	100,0	10446
I PST. AV HELE LANDET	0,2	.	0,2	0,3	.	0,3	0,8	.	0,9	0,3	.	0,3
FAMILIER I:												
PRIVATHUSHOLDNING	3020	95,8	7893	4139	97,2	11817	12645	97,1	33388	4022	97,8	10352
MED 1 FAMILIE	2361	74,9	6719	3158	74,2	9888	9744	74,8	27898	2519	61,2	7442
MED 2 FAMILIER	530	16,8	1003	798	18,7	1661	2402	18,4	4705	1104	26,8	2284
MED 3 FAM. OG FLERE	129	4,1	171	183	4,3	268	499	3,8	785	399	9,7	626
FELLESHUSHOLDNING	111	3,5	114	106	2,5	107	281	2,2	296	86	2,1	89
ANNEN HUSHOLDNING	23	0,7	23	13	0,3	13	100	0,8	100	5	0,1	5
FAMILIETYPE												
FAMILIE MED 1 PERSON	1127	35,7	1127	1306	30,7	1306	4303	33,0	4303	1452	35,3	1452
EKTEPAR UTEN UG. BARN	575	18,2	1150	665	15,6	1330	2365	18,2	4730	762	18,5	1524
EKTEPAR MED UGIFTE BARN	1277	40,5	5339	2044	48,0	8675	5477	42,0	22554	1628	39,6	6786
FAR/MOR MED UGIFTE BARN	175	5,5	414	243	5,7	626	881	6,8	2197	271	6,6	684
FAMILIESTØRRELSE												
1 PERSON	1127	35,7	1127	1306	30,7	1306	4303	33,0	4303	1452	35,3	1452
2 PERSONER	706	22,4	1412	827	19,4	1654	2947	22,6	5894	938	22,8	1876
3 PERSONER	460	14,6	1380	683	16,0	2049	2128	16,3	6384	607	14,8	1821
4 PERSONER	430	13,6	1720	700	16,4	2800	1890	14,5	7560	564	13,7	2256
5 PERSONER	274	8,7	1370	451	10,6	2255	1148	8,8	5740	352	8,6	1760
6 PERSONER	101	3,2	606	207	4,9	1242	439	3,4	2634	147	3,6	882
7 PERSONER OG FLERE	56	1,8	415	84	2,0	631	171	1,3	1269	53	1,3	399
FAMILIER ETTER TALLET PÅ BARN 0-15 ÅR												
INGEN BARN	2122	67,3	3546	2544	59,7	4455	8547	65,6	14806	2821	68,6	4848
1 BARN	401	12,7	1383	697	16,4	2417	1864	14,3	6325	502	12,2	1740
2 BARN	354	11,2	1524	524	12,3	2257	1500	11,5	6426	423	10,3	1807
3 BARN	189	6,0	990	317	7,4	1648	777	6,0	4010	252	6,1	1303
4 BARN	60	1,9	373	132	3,1	816	260	2,0	1619	88	2,1	539
5 BARN OG FLERE	28	0,9	214	44	1,0	344	78	0,6	598	27	0,7	209

FAMILY STATISTICS. TRADE FIELDS, TRADE AREAS AND TRADE DISTRICTS

344 ÅLESUND H.D.			4 MIDTRE HANDELSFELT			41 ROMSDAL OG NORD-MØRE H.D.			411 MOLDE H.D.			
FAMILIER FAMILIES I ALT TOTAL	FAMILIER FAMILIES PST. P.C.	PERSONER PERSONS	FAMILIER FAMILIES I ALT TOTAL	FAMILIER FAMILIES PST. P.C.	PERSONER PERSONS	FAMILIER FAMILIES I ALT TOTAL	FAMILIER FAMILIES PST. P.C.	PERSONER PERSONS	FAMILIER FAMILIES I ALT TOTAL	FAMILIER FAMILIES PST. P.C.	PERSONER PERSONS	FAMILY CHARACTERISTICS
20856	100,0	57933	208724	100,0	543983	42650	100,0	112595	18099	100,0	48398	TOTAL
1,4	.	1,5	13,6	.	14,0	2,8	.	2,9	1,2	.	1,2	P.C. OF THE WH. COUNTRY
												FAMILIES IN:
20268	97,2	57336	201741	96,7	536822	41212	96,6	111120	17386	96,1	47670	PRIVATE HOUSEHOLD
16690	80,0	50772	148697	71,2	436299	31028	72,8	91575	13246	73,2	39628	WITH 1 FAMILY
2946	14,1	5693	42656	20,4	84610	8164	19,1	16458	3330	18,4	6805	WITH 2 FAMILIES
632	3,0	871	10388	5,0	15913	2020	4,7	3087	810	4,5	1237	WITH 3 FAM. AND MORE
432	2,1	441	5973	2,9	6151	1168	2,7	1205	584	3,2	599	INSTITUTIONAL HOUSEHOLD
156	0,7	156	1010	0,5	1010	270	0,6	270	129	0,7	129	OTHER HOUSEHOLD
												TYPE OF FAMILY
6533	31,3	6533	70688	33,9	70688	14459	33,9	14459	6271	34,6	6271	FAMILY WITH 1 PERSON
3312	15,9	6624	37158	17,8	74316	7311	17,1	14622	2944	16,3	5888	M.COUPLE, NO UNM. CHIL.
9823	47,1	41766	88424	42,4	367984	18333	43,0	77167	7907	43,7	33813	M.COUPLE, UNM. CHILDREN
1188	5,7	3010	12454	6,0	30995	2547	6,0	6347	977	5,4	2426	1 PARENT, UNM. CHILDREN
												SIZE OF FAMILY
6533	31,3	6533	70688	33,9	70688	14459	33,9	14459	6271	34,6	6271	1 PERSON
4072	19,5	8144	45585	21,8	91170	9024	21,2	18048	3606	19,9	7212	2 PERSONS
3336	16,0	10008	32953	15,8	98859	6629	15,5	19887	2751	15,2	8253	3 PERSONS
3349	16,1	13396	30479	14,6	121916	6142	14,4	24568	2558	14,1	10232	4 PERSONS
2183	10,5	10915	18063	8,7	90315	3915	9,2	19575	1690	9,3	8450	5 PERSONS
951	4,6	5706	7383	3,5	44298	1697	4,0	10182	803	4,4	4818	6 PERSONS
432	2,1	3231	3573	1,7	26737	784	1,8	5876	420	2,3	3162	7 PERSONS AND MORE
												FAMILIES BY NUMBER OF CHILDREN 0-15 YEARS
12760	61,2	22264	134908	64,6	228460	27622	64,8	47234	11588	64,0	19579	NO CHILDREN
3048	14,6	10644	29628	14,2	99664	5905	13,8	20197	2441	13,5	8332	1 CHILD
2684	12,9	11566	24477	11,7	104072	4904	11,5	21119	2103	11,6	9105	2 CHILDREN
1544	7,4	8059	13073	6,3	67837	2746	6,4	14285	1211	6,7	6334	3 CHILDREN
593	2,8	3652	4722	2,3	29267	1067	2,5	6631	527	2,9	3284	4 CHILDREN
227	1,1	1748	1916	0,9	14683	406	1,0	3129	229	1,3	1764	5 CHILDREN AND MORE

42 SØNDRE TRØNDELAG H.D.			421 OPPDAL H.D.			422 RØROS/STØREN H.D.			423 HITRA/FRØYA H.D.			
FAMILIER FAMILIES I ALT TOTAL	FAMILIER FAMILIES PST. P.C.	PERSONER PERSONS	FAMILIER FAMILIES I ALT TOTAL	FAMILIER FAMILIES PST. P.C.	PERSONER PERSONS	FAMILIER FAMILIES I ALT TOTAL	FAMILIER FAMILIES PST. P.C.	PERSONER PERSONS	FAMILIER FAMILIES I ALT TOTAL	FAMILIER FAMILIES PST. P.C.	PERSONER PERSONS	FAMILY CHARACTERISTICS
99257	100,0	250027	3321	100,0	8536	5774	100,0	14076	3828	100,0	10191	TOTAL
6,5	.	6,5	0,2	.	0,2	0,4	.	0,4	0,2	.	0,3	P.C. OF THE WH. COUNTRY
												FAMILIES IN:
95550	96,3	246246	3241	97,6	8454	5669	98,2	13966	3706	96,8	10064	PRIVATE HOUSEHOLD
70721	71,3	200540	2121	63,9	6316	3732	64,6	10424	2452	64,1	7513	WITH 1 FAMILY
19936	20,1	38315	836	25,2	1662	1436	24,9	2814	1022	26,7	2196	WITH 2 FAMILIES
4893	4,9	7391	284	8,6	476	501	8,7	728	232	6,1	355	WITH 3 FAM. AND MORE
3262	3,3	3336	71	2,1	73	99	1,7	104	112	2,9	117	INSTITUTIONAL HOUSEHOLD
445	0,4	445	9	0,3	9	6	0,1	6	10	0,3	10	OTHER HOUSEHOLD
												TYPE OF FAMILY
35170	35,4	35170	1164	35,0	1164	2097	36,3	2097	1196	31,2	1196	FAMILY WITH 1 PERSON
17940	18,1	35880	606	18,2	1212	1119	19,4	2238	795	20,8	1590	M.COUPLE, NO UNM. CHIL.
40328	40,6	164627	1347	40,6	5640	2213	38,3	8916	1559	40,7	6701	M.COUPLE, UNM. CHILDREN
5819	5,9	14350	204	6,1	520	345	6,0	825	278	7,3	704	1 PARENT, UNM. CHILDREN
												SIZE OF FAMILY
35170	35,4	35170	1164	35,0	1164	2097	36,3	2097	1196	31,2	1196	1 PERSON
21925	22,1	43850	738	22,2	1476	1369	23,7	2738	987	25,8	1974	2 PERSONS
15775	15,9	47325	517	15,6	1551	958	16,6	2874	568	14,8	1704	3 PERSONS
14408	14,5	57632	454	13,7	1816	731	12,7	2924	481	12,6	1924	4 PERSONS
7773	7,8	38865	270	8,1	1350	381	6,6	1905	342	8,9	1710	5 PERSONS
2887	2,9	17322	111	3,3	666	161	2,8	966	148	3,9	888	6 PERSONS
1319	1,3	9863	67	2,0	513	77	1,3	572	106	2,8	795	7 PERSONS AND MORE
												FAMILIES BY NUMBER OF CHILDREN 0-15 YEARS
65508	66,0	109041	2244	67,6	3818	4103	71,1	7004	2522	65,9	4371	NO CHILDREN
14133	14,2	47009	417	12,6	1450	713	12,3	2407	484	12,6	1612	1 CHILD
11408	11,5	47928	357	10,7	1501	532	9,2	2251	404	10,6	1755	2 CHILDREN
5619	5,7	28997	188	5,7	995	290	5,0	1513	244	6,4	1277	3 CHILDREN
1884	1,9	11632	78	2,3	477	95	1,6	583	113	3,0	711	4 CHILDREN
705	0,7	5420	37	1,1	295	41	0,7	318	61	1,6	465	5 CHILDREN AND MORE

TABELL 2 (FORTS.). FAMILIESTATISTIKK. HANDELSFELT, HANDELSOMRÅDER OG HANDELSDISTRIKTER

FAMILIEKJENNEMERKER	424 ORKANGER H.D.			425 TRONDHEIM H.D.			426 STJØRDALSHALSEN H.D.			427 NORDRE FOSEN H.D.		
	FAMILIER FAMILIES		PERSONER PERSONS	FAMILIER FAMILIES		PERSONER PERSONS	FAMILIER FAMILIES		PERSONER PERSONS	FAMILIER FAMILIES		PERSONER PERSONS
	I ALT TOTAL	PST. P.C.		I ALT TOTAL	PST. P.C.		I ALT TOTAL	PST. P.C.		I ALT TOTAL	PST. P.C.	
I ALT	8450	100,0	21544	62845	100,0	155515	6207	100,0	16607	8832	100,0	23558
I PST. AV HELE LANDET	0,6	.	0,6	4,1	.	4,0	0,4	.	0,4	0,6	.	0,6
FAMILIER I:												
PRIVATHUSHOLDNING	8194	97,0	21283	60167	95,7	152791	5972	96,2	16370	8601	97,4	23318
MED 1 FAMILIE	5662	67,0	16459	46767	74,4	129194	4312	69,5	13240	5675	64,3	17394
MED 2 FAMILIER	1958	23,2	3948	11050	17,6	20205	1354	21,8	2609	2280	25,8	4881
MED 3 FAM. OG FLERE	574	6,8	876	2350	3,7	3392	306	4,9	521	646	7,3	1043
FELLESHUSHOLDNING	235	2,8	240	2307	3,7	2353	216	3,5	218	222	2,5	231
ANNEN HUSHOLDNING	21	0,2	21	371	0,6	371	19	0,3	19	9	0,1	9
FAMILIETYPE												
FAMILIE MED 1 PERSON	2883	34,1	2883	22906	36,4	22906	1984	32,0	1984	2940	33,3	2940
EKTEPAR UTEN UG. BARN	1630	19,3	3260	11067	17,6	22134	1142	18,4	2284	1581	17,9	3162
EKTEPAR MED UGIFTE BARN	3405	40,3	14115	25318	40,3	101687	2738	44,1	11508	3748	42,4	16060
FAR/MOR MED UGIFTE BARN	532	6,3	1286	3554	5,7	8788	343	5,5	831	563	6,4	1396
FAMILIESTØRRELSE												
1 PERSON	2883	34,1	2883	22906	36,4	22906	1984	32,0	1984	2940	33,3	2940
2 PERSONER	2003	23,7	4006	13478	21,4	26956	1389	22,4	2778	1961	22,2	3922
3 PERSONER	1337	15,8	4011	10070	16,0	30210	978	15,8	2934	1347	15,3	4041
4 PERSONER	1138	13,5	4552	9491	15,1	37964	916	14,8	3664	1197	13,6	4788
5 PERSONER	669	7,9	3345	4753	7,6	23765	573	9,2	2865	785	8,9	3925
6 PERSONER	265	3,1	1590	1580	2,5	9480	241	3,9	1446	381	4,3	2286
7 PERSONER OG FLERE	155	1,8	1157	567	0,9	4234	126	2,0	936	221	2,5	1656
FAMILIER ETTER TALLET PÅ BARN 0-15 ÅR												
INGEN BARN	5773	68,3	9993	41179	65,5	67116	3970	64,0	6938	5717	64,7	9801
1 BARN	1079	12,8	3665	9379	14,9	30902	903	14,5	3087	1158	13,1	3886
2 BARN	861	10,2	3655	7507	11,9	31238	726	11,7	3109	1021	11,6	4419
3 BARN	471	5,6	2448	3472	5,5	17771	399	6,4	2090	555	6,3	2903
4 BARN	176	2,1	1092	1005	1,6	6172	159	2,6	994	258	2,9	1603
5 BARN OG FLERE	90	1,1	691	303	0,5	2316	50	0,8	389	123	1,4	946

FAMILIEKJENNEMERKER	434 GRONG H.D.			435 RØRVIK H.D.			44 SØNDRE NORDLAND H.D.			441 BRØNNØYSUND H.D.		
	FAMILIER FAMILIES		PERSONER PERSONS	FAMILIER FAMILIES		PERSONER PERSONS	FAMILIER FAMILIES		PERSONER PERSONS	FAMILIER FAMILIES		PERSONER PERSONS
	I ALT TOTAL	PST. P.C.		I ALT TOTAL	PST. P.C.		I ALT TOTAL	PST. P.C.		I ALT TOTAL	PST. P.C.	
I ALT	2591	100,0	7006	3924	100,0	10613	29242	100,0	80250	5104	100,0	13640
I PST. AV HELE LANDET	0,2	.	0,2	0,3	.	0,3	1,9	.	2,1	0,3	.	0,4
FAMILIER I:												
PRIVATHUSHOLDNING	2510	96,9	6925	3824	97,5	10511	28495	97,4	79481	4954	97,1	13483
MED 1 FAMILIE	1785	68,9	5535	2572	65,5	7996	20262	69,3	63223	3193	62,6	9951
MED 2 FAMILIER	544	21,0	1084	998	25,4	2103	6728	23,0	13916	1400	27,4	2956
MED 3 FAM. OG FLERE	181	7,0	306	254	6,5	412	1505	5,1	2342	361	7,1	576
FELLESHUSHOLDNING	71	2,7	71	82	2,1	84	598	2,0	620	136	2,7	143
ANNEN HUSHOLDNING	10	0,4	10	18	0,5	18	149	0,5	149	14	0,3	14
FAMILIETYPE												
FAMILIE MED 1 PERSON	862	33,3	862	1252	31,9	1252	8946	30,6	8946	1685	33,0	1685
EKTEPAR UTEN UG. BARN	456	17,6	912	756	19,3	1512	4878	16,7	9756	884	17,3	1768
EKTEPAR MED UGIFTE BARN	1130	43,6	4860	1670	42,6	7261	13445	46,0	56583	2168	42,5	9289
FAR/MOR MED UGIFTE BARN	143	5,5	372	246	6,3	588	1973	6,7	4965	367	7,2	898
FAMILIESTØRRELSE												
1 PERSON	862	33,3	862	1252	31,9	1252	8946	30,6	8946	1685	33,0	1685
2 PERSONER	546	21,1	1092	941	24,0	1882	6197	21,2	12394	1132	22,2	2264
3 PERSONER	378	14,6	1134	579	14,8	1737	4813	16,5	14439	829	16,2	2487
4 PERSONER	362	14,0	1448	494	12,6	1976	4611	15,8	18444	640	12,5	2560
5 PERSONER	274	10,6	1370	356	9,1	1780	2897	9,9	14485	468	9,2	2340
6 PERSONER	107	4,1	642	192	4,9	1152	1175	4,0	7050	220	4,3	1320
7 PERSONER OG FLERE	62	2,4	458	110	2,8	834	603	2,1	4492	130	2,5	984
FAMILIER ETTER TALLET PÅ BARN 0-15 ÅR												
INGEN BARN	1674	64,6	2897	2582	65,8	4530	17663	60,4	30533	3331	65,3	5791
1 BARN	332	12,8	1185	474	12,1	1601	4550	15,6	15184	720	14,1	2443
2 BARN	296	11,4	1277	414	10,6	1812	3818	13,1	16306	496	9,7	2153
3 BARN	190	7,3	991	250	6,4	1300	2143	7,3	11146	340	6,7	1783
4 BARN	68	2,6	426	141	3,6	893	739	2,5	4578	139	2,7	859
5 BARN OG FLERE	31	1,2	230	63	1,6	477	329	1,1	2503	78	1,5	611

FAMILY STATISTICS. TRADE FIELDS, TRADE AREAS AND TRADE DISTRICTS

43 NORDRE TRØNDELAG H.O.			431 LEVANGER H.D.			432 STEINKJER H.D.			433 NAMSOS H.D.			
FAMILIER FAMILIES I ALT TOTAL	FAMILIER FAMILIES PST. P.C.	PERSONER PERSONS	FAMILIER FAMILIES I ALT TOTAL	FAMILIER FAMILIES PST. P.C.	PERSONER PERSONS	FAMILIER FAMILIES I ALT TOTAL	FAMILIER FAMILIES PST. P.C.	PERSONER PERSONS	FAMILIER FAMILIES I ALT TOTAL	FAMILIER FAMILIES PST. P.C.	PERSONER PERSONS	FAMILY CHARACTERISTICS
37575	100,0	101111	13575	100,0	36248	9723	100,0	26924	7762	100,0	20320	TOTAL
2,5	.	2,6	0,9	.	0,9	0,6	.	0,7	0,5	.	0,5	P.C. OF THE WH. COUNTRY
												FAMILIES IN:
36484	97,1	99975	13193	97,2	35852	9440	97,1	26622	7517	96,8	20065	PRIVATE HOUSEHOLD
26686	71,0	80961	9628	70,9	29088	7108	73,1	21920	5593	72,1	16422	WITH 1 FAMILY
7828	20,8	15921	2842	20,9	5664	1902	19,6	4017	1542	19,9	3053	WITH 2 FAMILIES
1970	5,2	3093	723	5,3	1100	430	4,4	685	382	4,9	590	WITH 3 FAM. AND MORE
945	2,5	990	330	2,4	344	243	2,5	262	219	2,8	229	INSTITUTIONAL HOUSEHOLD
146	0,4	146	52	0,4	52	40	0,4	40	26	0,3	26	OTHER HOUSEHOLD
												TYPE OF FAMILY
12113	32,2	12113	4475	33,0	4475	2857	29,4	2857	2667	34,4	2667	FAMILY WITH 1 PERSON
7029	18,7	14058	2541	18,7	5082	1876	19,3	3752	1400	18,0	2800	M.COUPLE, NO UNM. CHIL.
16318	43,4	69607	5814	42,8	24802	4477	46,0	19023	3227	41,6	13661	M.COUPLE, UNM. CHILDREN
2115	5,6	5333	745	5,5	1889	513	5,3	1292	468	6,0	1192	1 PARENT, UNM. CHILDREN
												SIZE OF FAMILY
12113	32,2	12113	4475	33,0	4475	2857	29,4	2857	2667	34,4	2667	1 PERSON
8439	22,5	16878	3032	22,3	6064	2216	22,8	4432	1704	22,0	3408	2 PERSONS
5736	15,3	17208	2025	14,9	6075	1579	16,2	4737	1175	15,1	3525	3 PERSONS
5318	14,2	21272	1925	14,2	7700	1460	15,0	5840	1077	13,9	4308	4 PERSONS
3478	9,3	17390	1229	9,1	6145	956	9,8	4780	663	8,5	3315	5 PERSONS
1624	4,3	9744	580	4,3	3480	430	4,4	2580	315	4,1	1890	6 PERSONS
867	2,3	6506	309	2,3	2309	225	2,3	1698	161	2,1	1207	7 PERSONS AND MORE
												FAMILIES BY NUMBER OF CHILDREN 0-15 YEARS
24115	64,2	41652	8774	64,6	15066	5972	61,4	10436	5113	65,9	8723	NO CHILDREN
5040	13,4	17274	1777	13,1	6070	1443	14,8	4978	1014	13,1	3440	1 CHILD
4347	11,6	18719	1584	11,7	6829	1205	12,4	5161	848	10,9	3640	2 CHILDREN
2565	6,8	13409	904	6,7	4718	718	7,4	3784	503	6,5	2616	3 CHILDREN
1032	2,7	6426	366	2,7	2278	269	2,8	1667	188	2,4	1162	4 CHILDREN
476	1,3	3631	170	1,3	1287	116	1,2	898	96	1,2	739	5 CHILDREN AND MORE

442 MOSJØEN H.D.			443 SANDNESSJØEN H.D.			444 MO/NESNA H.D.			5 NORDRE HANDELSFELT			
FAMILIER FAMILIES I ALT TOTAL	FAMILIER FAMILIES PST. P.C.	PERSONER PERSONS	FAMILIER FAMILIES I ALT TOTAL	FAMILIER FAMILIES PST. P.C.	PERSONER PERSONS	FAMILIER FAMILIES I ALT TOTAL	FAMILIER FAMILIES PST. P.C.	PERSONER PERSONS	FAMILIER FAMILIES I ALT TOTAL	FAMILIER FAMILIES PST. P.C.	PERSONER PERSONS	FAMILY CHARACTERISTICS
6191	100,0	16780	5132	100,0	13471	12815	100,0	36359	136670	100,0	372226	TOTAL
0,4	.	0,4	0,3	.	0,3	0,8	.	0,9	8,9	.	9,6	P.C. OF THE WH. COUNTRY
												FAMILIES IN:
5987	96,7	16567	4992	97,3	13328	12562	98,0	36103	132160	96,7	367640	PRIVATE HOUSEHOLD
4327	69,9	13348	3473	67,7	10277	9269	72,3	29647	93077	68,1	287533	WITH 1 FAMILY
1330	21,5	2714	1266	24,7	2642	2732	21,3	5604	31146	22,8	66863	WITH 2 FAMILIES
330	5,3	505	253	4,9	409	561	4,4	852	7937	5,8	13244	WITH 3 FAM. AND MORE
177	2,9	186	107	2,1	110	178	1,4	181	3254	2,4	3330	INSTITUTIONAL HOUSEHOLD
27	0,4	27	33	0,6	33	75	0,6	75	1256	0,9	1256	OTHER HOUSEHOLD
												TYPE OF FAMILY
1936	31,3	1936	1717	33,5	1717	3608	28,2	3608	44811	32,8	44811	FAMILY WITH 1 PERSON
977	15,8	1954	980	19,1	1960	2037	15,9	4074	21242	15,5	42484	M.COUPLE, NO UNM. CHIL.
2941	47,5	12052	2051	40,0	8816	6285	49,0	26426	59762	43,7	257413	M.COUPLE, UNM. CHILDREN
337	5,4	838	384	7,5	978	885	6,9	2251	10855	7,9	27518	1 PARENT, UNM. CHILDREN
												SIZE OF FAMILY
1936	31,3	1936	1717	33,5	1717	3608	28,2	3608	44811	32,8	44811	1 PERSON
1203	19,4	2406	1233	24,0	2466	2629	20,5	5258	28412	20,8	56824	2 PERSONS
1061	17,1	3183	770	15,0	2310	2153	16,8	6459	21127	15,5	63381	3 PERSONS
1100	17,8	4400	627	12,2	2508	2244	17,5	8976	20033	14,7	80132	4 PERSONS
584	9,4	2920	456	8,9	2280	1389	10,8	6945	12683	9,3	63415	5 PERSONS
229	3,7	1374	191	3,7	1146	535	4,2	3210	5886	4,3	35316	6 PERSONS
78	1,3	561	138	2,7	1044	257	2,0	1903	3718	2,7	28347	7 PERSONS AND MORE
												FAMILIES BY NUMBER OF CHILDREN 0-15 YEARS
3702	59,8	6353	3378	65,8	5730	7252	56,6	12659	84450	61,8	144697	NO CHILDREN
975	15,7	3255	684	13,3	2283	2171	16,9	7203	20376	14,9	67623	1 CHILD
913	14,7	3855	537	10,5	2328	1872	14,6	7970	16880	12,4	72522	2 CHILDREN
414	6,7	2135	339	6,6	1796	1050	8,2	5432	9233	6,8	48487	3 CHILDREN
150	2,4	915	116	2,3	727	334	2,6	2077	3811	2,8	23843	4 CHILDREN
37	0,6	267	78	1,5	607	136	1,1	1018	1920	1,4	15054	5 CHILDREN AND MORE

TABELL 2 (FORTS.). FAMILIESTATISTIKK. HANDELSFELT, HANDELSOMRÅDER OG HANDELSDISTRIKTER

FAMILIEKJENNEMERKER	51 VESTFJORDEN H.O.			511 BODØ H.D.			512 FAUSKE H.D.			513 LOFOTEN H.D.		
	FAMILIER FAMILIES		PERSONER PERSONS	FAMILIER FAMILIES		PERSONER PERSONS	FAMILIER FAMILIES		PERSONER PERSONS	FAMILIER FAMILIES		PERSONER PERSONS
	I ALT TOTAL	PST. P.C.		I ALT TOTAL	PST. P.C.		I ALT TOTAL	PST. P.C.		I ALT TOTAL	PST. P.C.	
I ALT	35003	100,0	93508	18343	100,0	48981	7173	100,0	18219	9487	100,0	26308
I PST. AV HELE LANDET	2,3	.	2,4	1,2	.	1,3	0,5	.	0,5	0,6	.	0,7
FAMILIER I:												
PRIVATHUSHOLDNING	33915	96,9	92402	17867	97,4	48500	6862	95,7	17905	9186	96,8	25997
MED 1 FAMILIE	24149	69,0	73015	12766	69,6	38511	4639	64,7	13611	6744	71,1	20893
MED 2 FAMILIER	7966	22,8	16467	4066	22,2	8366	1806	25,2	3613	2094	22,1	4488
MED 3 FAM. OG FLERE	1800	5,1	2920	1035	5,6	1623	417	5,8	681	348	3,7	616
FELLESHUSHOLDNING	868	2,5	886	373	2,0	378	261	3,6	264	234	2,5	244
ANNEN HUSHOLDNING	220	0,6	220	103	0,6	103	50	0,7	50	67	0,7	67
FAMILIETYPE												
FAMILIE MED 1 PERSON	11275	32,2	11275	6093	33,2	6093	2417	33,7	2417	2765	29,1	2765
EKTEPAR UTEN UG. BARN	6000	17,1	12000	2906	15,8	5812	1356	18,9	2712	1738	18,3	3476
EKTEPAR MED UGIFTE BARN	15268	43,6	64175	8150	44,4	34181	2889	40,3	11811	4229	44,6	18183
FAR/MOR MED UGIFTE BARN	2460	7,0	6058	1194	6,5	2895	511	7,1	1279	755	8,0	1884
FAMILIESTØRRELSE												
1 PERSON	11275	32,2	11275	6093	33,2	6093	2417	33,7	2417	2765	29,1	2765
2 PERSONER	7692	22,0	15384	3741	20,4	7482	1698	23,7	3396	2253	23,7	4506
3 PERSONER	5575	15,9	16725	2856	15,6	8568	1139	15,9	3417	1580	16,7	4740
4 PERSONER	5214	14,9	20856	2884	15,7	11536	1022	14,2	4088	1308	13,8	5232
5 PERSONER	3190	9,1	15950	1736	9,5	8680	594	8,3	2970	860	9,1	4300
6 PERSONER	1379	3,9	8274	732	4,0	4392	219	3,1	1314	428	4,5	2568
7 PERSONER OG FLERE	678	1,9	5044	301	1,6	2230	84	1,2	617	293	3,1	2197
FAMILIER ETTER TALLET PÅ BARN 0-15 ÅR												
INGEN BARN	22144	63,3	38346	11325	61,7	19140	4850	67,6	8417	5969	62,9	10789
1 BARN	5174	14,8	17311	2748	15,0	9096	977	13,6	3316	1449	15,3	4899
2 BARN	4243	12,1	18200	2397	13,1	10204	782	10,9	3339	1064	11,2	4657
3 BARN	2210	6,3	11521	1227	6,7	6328	405	5,6	2119	578	6,1	3074
4 BARN	860	2,5	5319	459	2,5	2812	122	1,7	755	279	2,9	1752
5 BARN OG FLERE	372	1,1	2811	187	1,0	1401	37	0,5	273	148	1,6	1137

FAMILIEKJENNEMERKER	524 INDRE SØR-TROMS H.D.			53 NORDRE TROMS H.O.			531 FINNSNES H.D.			532 TROMSØ H.D.		
	FAMILIER FAMILIES		PERSONER PERSONS	FAMILIER FAMILIES		PERSONER PERSONS	FAMILIER FAMILIES		PERSONER PERSONS	FAMILIER FAMILIES		PERSONER PERSONS
	I ALT TOTAL	PST. P.C.		I ALT TOTAL	PST. P.C.		I ALT TOTAL	PST. P.C.		I ALT TOTAL	PST. P.C.	
I ALT	4319	100,0	11461	33955	100,0	94305	9768	100,0	27116	19775	100,0	54189
I PST. AV HELE LANDET	0,3	.	0,3	2,2	.	2,4	0,6	.	0,7	1,3	.	1,4
FAMILIER I:												
PRIVATHUSHOLDNING	4208	97,4	11349	32912	96,9	93252	9460	96,8	26807	19144	96,8	53554
MED 1 FAMILIE	2617	60,6	8051	22418	66,0	71256	6590	67,5	20902	13108	66,3	40986
MED 2 FAMILIER	1234	28,6	2696	8198	24,1	18221	2288	23,4	4983	4678	23,7	10329
MED 3 FAM. OG FLERE	357	8,3	602	2296	6,8	3775	582	6,0	922	1358	6,9	2239
FELLESHUSHOLDNING	88	2,0	89	633	1,9	643	198	2,0	199	335	1,7	339
ANNEN HUSHOLDNING	23	0,5	23	410	1,2	410	110	1,1	110	296	1,5	296
FAMILIETYPE												
FAMILIE MED 1 PERSON	1504	34,8	1504	11056	32,6	11056	3156	32,3	3156	6539	33,1	6539
EKTEPAR UTEN UG. BARN	646	15,0	1292	4709	13,9	9418	1434	14,7	2868	2664	13,5	5328
EKTEPAR MED UGIFTE BARN	1787	41,4	7665	15236	44,9	66300	4433	45,4	19229	8831	44,7	37899
FAR/MOR MED UGIFTE BARN	382	8,8	1000	2954	8,7	7531	745	7,6	1863	1741	8,8	4423
FAMILIESTØRRELSE												
1 PERSON	1504	34,8	1504	11056	32,6	11056	3156	32,3	3156	6539	33,1	6539
2 PERSONER	883	20,4	1766	6621	19,5	13242	1928	19,7	3856	3803	19,2	7606
3 PERSONER	694	16,1	2082	5267	15,5	15801	1478	15,1	4434	3094	15,6	9282
4 PERSONER	565	13,1	2260	5168	15,2	20672	1483	15,2	5932	3120	15,8	12480
5 PERSONER	375	8,7	1875	3254	9,6	16270	994	10,2	4970	1862	9,4	9310
6 PERSONER	185	4,3	1110	1549	4,6	9294	473	4,8	2838	828	4,2	4968
7 PERSONER OG FLERE	113	2,6	864	1040	3,1	7970	256	2,6	1930	529	2,7	4004
FAMILIER ETTER TALLET PÅ BARN 0-15 ÅR												
INGEN BARN	2818	65,2	4877	20317	59,8	34727	5844	59,8	9883	11767	59,5	19887
1 BARN	587	13,6	1943	5221	15,4	17190	1419	14,5	4730	3185	16,1	10421
2 BARN	480	11,1	2090	4468	13,2	19223	1330	13,6	5721	2656	13,4	11341
3 BARN	267	6,2	1415	2443	7,2	12870	734	7,5	3838	1389	7,0	7283
4 BARN	112	2,6	697	980	2,9	6129	312	3,2	1949	515	2,6	3208
5 BARN OG FLERE	55	1,3	439	526	1,5	4166	129	1,3	995	263	1,3	2049

FAMILY STATISTICS. TRADE FIELDS, TRADE AREAS AND TRADE DISTRICTS

52 NORDRE NORDLAND OG SØNDRE TROMS H.D.			521 NARVIK H.D.			522 VESTERÅLEN H.D.			523 HARSTAD H.D.			
FAMILIER FAMILIES I ALT TOTAL	FAMILIER FAMILIES PST. P.C.	PERSONER PERSONS	FAMILIER FAMILIES I ALT TOTAL	FAMILIER FAMILIES PST. P.C.	PERSONER PERSONS	FAMILIER FAMILIES I ALT TOTAL	FAMILIER FAMILIES PST. P.C.	PERSONER PERSONS	FAMILIER FAMILIES I ALT TOTAL	FAMILIER FAMILIES PST. P.C.	PERSONER PERSONS	FAMILY CHARACTERISTICS
40731	100,0	108622	12550	100,0	32904	12186	100,0	33799	11676	100,0	30458	TOTAL
2,7	.	2,8	0,8	.	0,8	0,8	.	0,9	0,8	.	0,8	P.C. OF THE WH. COUNTRY
												FAMILIES IN:
39251	96,4	107115	12172	97,0	32513	11895	97,6	33500	10976	94,0	29753	PRIVATE HOUSEHOLD
28413	69,8	85227	9336	74,4	26904	8716	71,5	27020	7744	66,3	23252	WITH 1 FAMILY
8812	21,6	18528	2350	18,7	4822	2674	21,9	5646	2554	21,9	5364	WITH 2 FAMILIES
2026	5,0	3360	486	3,9	787	505	4,1	834	678	5,8	1137	WITH 3 FAM. AND MORE
1196	2,9	1223	273	2,2	286	212	1,7	220	623	5,3	628	INSTITUTIONAL HOUSEHOLD
284	0,7	284	105	0,8	105	79	0,6	79	77	0,7	77	OTHER HOUSEHOLD
												TYPE OF FAMILY
13256	32,5	13256	4139	33,0	4139	3506	28,8	3506	4107	35,2	4107	FAMILY WITH 1 PERSON
7058	17,3	14116	2246	17,9	4492	2338	19,2	4676	1828	15,7	3656	M.COUPLE, NO UNM. CHIL.
17427	42,8	73704	5152	41,1	21709	5494	45,1	23497	4994	42,8	20833	M.COUPLE, UNM. CHILDREN
2990	7,3	7546	1013	8,1	2564	848	7,0	2120	747	6,4	1862	1 PARENT, UNM. CHILDREN
												SIZE OF FAMILY
13256	32,5	13256	4139	33,0	4139	3506	28,8	3506	4107	35,2	4107	1 PERSON
9044	22,2	18088	2913	23,2	5826	2916	23,9	5832	2332	20,0	4664	2 PERSONS
6403	15,7	19209	1928	15,4	5784	1928	15,8	5784	1853	15,9	5559	3 PERSONS
5880	14,4	23520	1783	14,2	7132	1800	14,8	7200	1732	14,8	6928	4 PERSONS
3692	9,1	18460	1083	8,6	5415	1196	9,8	5980	1038	8,9	5190	5 PERSONS
1590	3,9	9540	468	3,7	2808	532	4,4	3192	405	3,5	2430	6 PERSONS
866	2,1	6549	236	1,9	1800	308	2,5	2305	209	1,8	1580	7 PERSONS AND MORE
												FAMILIES BY NUMBER OF CHILDREN 0-15 YEARS
25803	63,3	44288	7983	63,6	13488	7568	62,1	13527	7434	63,7	12396	NO CHILDREN
5944	14,6	19790	1913	15,2	6344	1723	14,1	5758	1721	14,7	5745	1 CHILD
4901	12,0	21070	1499	11,9	6435	1501	12,3	6474	1421	12,2	6071	2 CHILDREN
2630	6,5	13726	741	5,9	3862	876	7,2	4584	746	6,4	3865	3 CHILDREN
1027	2,5	6432	294	2,3	1837	371	3,0	2327	250	2,1	1571	4 CHILDREN
426	1,0	3316	120	1,0	938	147	1,2	1129	104	0,9	810	5 CHILDREN AND MORE

533 SKJERVØY H.D.			54 FINNMARK H.D.			541 ALTA H.D.			542 HAMMERFEST H.D.			
FAMILIER FAMILIES I ALT TOTAL	FAMILIER FAMILIES PST. P.C.	PERSONER PERSONS	FAMILIER FAMILIES I ALT TOTAL	FAMILIER FAMILIES PST. P.C.	PERSONER PERSONS	FAMILIER FAMILIES I ALT TOTAL	FAMILIER FAMILIES PST. P.C.	PERSONER PERSONS	FAMILIER FAMILIES I ALT TOTAL	FAMILIER FAMILIES PST. P.C.	PERSONER PERSONS	FAMILY CHARACTERISTICS
4412	100,0	13000	26981	100,0	75791	5279	100,0	15933	5565	100,0	15454	TOTAL
0,3	.	0,3	1,8	.	2,0	0,3	.	0,4	0,4	.	0,4	P.C. OF THE WH. COUNTRY
												FAMILIES IN:
4308	97,6	12891	26082	96,7	74871	5045	95,6	15698	5370	96,5	15250	PRIVATE HOUSEHOLD
2720	61,7	9368	18097	67,1	58035	3282	62,2	11688	3751	67,4	11842	WITH 1 FAMILY
1232	27,9	2909	6170	22,9	13647	1310	24,8	3140	1228	22,1	2728	WITH 2 FAMILIES
356	8,1	614	1815	6,7	3189	453	8,6	870	391	7,0	680	WITH 3 FAM. AND MORE
100	2,3	105	557	2,1	578	175	3,3	176	89	1,6	98	INSTITUTIONAL HOUSEHOLD
4	0,1	4	342	1,3	342	59	1,1	59	106	1,9	106	OTHER HOUSEHOLD
												TYPE OF FAMILY
1361	30,8	1361	9224	34,2	9224	1658	31,4	1658	1900	34,1	1900	FAMILY WITH 1 PERSON
611	13,8	1222	3475	12,9	6950	671	12,7	1342	751	13,5	1502	M.COUPLE, NO UNM. CHIL.
1972	44,7	9172	11831	43,8	53234	2479	47,0	11666	2419	43,5	10796	M.COUPLE, UNM. CHILDREN
468	10,6	1245	2451	9,1	6383	471	8,9	1267	495	8,9	1256	1 PARENT, UNM. CHILDREN
												SIZE OF FAMILY
1361	30,8	1361	9224	34,2	9224	1658	31,4	1658	1900	34,1	1900	1 PERSON
890	20,2	1780	5055	18,7	10110	966	18,3	1932	1085	19,5	2170	2 PERSONS
695	15,8	2085	3882	14,4	11646	734	13,9	2202	776	13,9	2328	3 PERSONS
565	12,8	2260	3771	14,0	15084	721	13,7	2884	786	14,1	3144	4 PERSONS
398	9,0	1990	2547	9,4	12735	551	10,4	2755	522	9,4	2610	5 PERSONS
248	5,6	1488	1368	5,1	8208	320	6,1	1920	288	5,2	1728	6 PERSONS
255	5,8	2036	1134	4,2	8784	329	6,2	2582	208	3,7	1574	7 PERSONS AND MORE
												FAMILIES BY NUMBER OF CHILDREN 0-15 YEARS
2706	61,3	4957	16186	60,0	27336	3000	56,8	5189	3346	60,1	5650	NO CHILDREN
617	14,0	2039	4037	15,0	13332	781	14,8	2642	857	15,4	2805	1 CHILD
482	10,9	2161	3268	12,1	14029	659	12,5	2881	676	12,1	2923	2 CHILDREN
320	7,3	1749	1950	7,2	10370	429	8,1	2299	399	7,2	2122	3 CHILDREN
153	3,5	972	944	3,5	5963	235	4,5	1507	185	3,3	1165	4 CHILDREN
134	3,0	1122	596	2,2	4761	175	3,3	1415	102	1,8	789	5 CHILDREN AND MORE

TABELL 2 (FORTS.). FAMILIESTATISTIKK. HANDELSFELT, HANDELSOMRÅDER OG HANDELSDISTRIKTER
FAMILY STATISTICS. TRADE FIELDS, TRADE AREAS AND TRADE DISTRICTS

FAMILIEKJENNEMERKER	543 HONNINGSVÅG/ KJØLLEFJORD H.D. FAMILIER FAMILIES I ALT TOTAL	PST. P.C.	PERSONER PERSONS	544 VADSØ H.D. FAMILIER FAMILIES I ALT TOTAL	PST. P.C.	PERSONER PERSONS	FAMILY CHARACTERISTICS
I ALT	5243	100,0	15464	3573	100,0	9774	TOTAL
I PST. AV HELE LANDET	0,3	.	0,4	0,2	.	0,3	P.C. OF THE WH. COUNTRY
FAMILIER I:							FAMILIES IN:
PRIVATHUSHOLDNING	5122	97,7	15338	3446	96,4	9644	PRIVATE HOUSEHOLD
MED 1 FAMILIE	3402	64,9	11501	2506	70,1	7785	WITH 1 FAMILY
MED 2 FAMILIER	1340	25,6	3133	752	21,0	1576	WITH 2 FAMILIES
MED 3 FAM. OG FLERE	380	7,2	704	188	5,3	283	WITH 3 FAM. AND MORE
FELLESHUSHOLDNING	86	1,6	91	87	2,4	90	INSTITUTIONAL HOUSEHOLD
ANNEN HUSHOLDNING	35	0,7	35	40	1,1	40	OTHER HOUSEHOLD
FAMILIETYPE							TYPE OF FAMILY
FAMILIE MED 1 PERSON	1769	33,7	1769	1264	35,4	1264	FAMILY WITH 1 PERSON
EKTEPAR UTEN UG. BARN	617	11,8	1234	446	12,5	892	M.COUPLE, NO UNM. CHIL.
EKTEPAR MED UGIFTE BARN	2352	44,9	11109	1544	43,2	6794	M.COUPLE, UNM. CHILDREN
FAR/MOR MED UGIFTE BARN	505	9,6	1352	319	8,9	824	1 PARENT, UNM. CHILDREN
FAMILIESTØRRELSE							SIZE OF FAMILY
1 PERSON	1769	33,7	1769	1264	35,4	1264	1 PERSON
2 PERSONER	941	17,9	1882	645	18,1	1290	2 PERSONS
3 PERSONER	694	13,2	2082	547	15,3	1641	3 PERSONS
4 PERSONER	712	13,6	2848	508	14,2	2032	4 PERSONS
5 PERSONER	484	9,2	2420	325	9,1	1625	5 PERSONS
6 PERSONER	322	6,1	1932	156	4,4	936	6 PERSONS
7 PERSONER OG FLERE	321	6,1	2531	128	3,6	986	7 PERSONS AND MORE
FAMILIER ETTER TALLET PÅ BARN 0-15 ÅR							FAMILIES BY NUMBER OF CHILDREN 0-15 YEARS
INGEN BARN	3111	59,3	5363	2209	61,8	3743	NO CHILDREN
1 BARN	756	14,4	2560	501	14,0	1637	1 CHILD
2 BARN	592	11,3	2577	439	12,3	1870	2 CHILDREN
3 BARN	384	7,3	2104	244	6,8	1277	3 CHILDREN
4 BARN	226	4,3	1425	116	3,2	741	4 CHILDREN
5 BARN OG FLERE	174	3,3	1435	64	1,8	506	5 CHILDREN AND MORE

FAMILIEKJENNEMERKER	545 VARDØ H.D. FAMILIER FAMILIES I ALT TOTAL	PST. P.C.	PERSONER PERSONS	546 KIRKENES H.D. FAMILIER FAMILIES I ALT TOTAL	PST. P.C.	PERSONER PERSONS	FAMILY CHARACTERISTICS
I ALT	3470	100,0	8723	3851	100,0	10443	TOTAL
I PST. AV HELE LANDET	0,2	.	0,2	0,3	.	0,3	P.C. OF THE WH. COUNTRY
FAMILIER I:							FAMILIES IN:
PRIVATHUSHOLDNING	3368	97,1	8620	3731	96,9	10321	PRIVATE HOUSEHOLD
MED 1 FAMILIE	2379	68,6	6841	2777	72,1	8378	WITH 1 FAMILY
MED 2 FAMILIER	764	22,0	1415	776	20,2	1655	WITH 2 FAMILIES
MED 3 FAM. OG FLERE	225	6,5	364	178	4,6	288	WITH 3 FAM. AND MORE
FELLESHUSHOLDNING	54	1,6	55	66	1,7	68	INSTITUTIONAL HOUSEHOLD
ANNEN HUSHOLDNING	48	1,4	48	54	1,4	54	OTHER HOUSEHOLD
FAMILIETYPE							TYPE OF FAMILY
FAMILIE MED 1 PERSON	1406	40,5	1406	1227	31,9	1227	FAMILY WITH 1 PERSON
EKTEPAR UTEN UG. BARN	432	12,4	864	558	14,5	1116	M.COUPLE, NO UNM. CHIL.
EKTEPAR MED UGIFTE BARN	1333	38,4	5697	1704	44,2	7172	M.COUPLE, UNM. CHILDREN
FAR/MOR MED UGIFTE BARN	299	8,6	756	362	9,4	928	1 PARENT, UNM. CHILDREN
FAMILIESTØRRELSE							SIZE OF FAMILY
1 PERSON	1406	40,5	1406	1227	31,9	1227	1 PERSON
2 PERSONER	627	18,1	1254	791	20,5	1582	2 PERSONS
3 PERSONER	485	14,0	1455	646	16,8	1938	3 PERSONS
4 PERSONER	454	13,1	1816	590	15,3	2360	4 PERSONS
5 PERSONER	298	8,6	1490	367	9,5	1835	5 PERSONS
6 PERSONER	133	3,8	798	149	3,9	894	6 PERSONS
7 PERSONER OG FLERE	67	1,9	504	81	2,1	607	7 PERSONS AND MORE
FAMILIER ETTER TALLET PÅ BARN 0-15 ÅR							FAMILIES BY NUMBER OF CHILDREN 0-15 YEARS
INGEN BARN	2201	63,4	3400	2319	60,2	3991	NO CHILDREN
1 BARN	523	15,1	1670	619	16,1	2018	1 CHILD
2 BARN	406	11,7	1709	496	12,9	2069	2 CHILDREN
3 BARN	219	6,3	1139	275	7,1	1429	3 CHILDREN
4 BARN	83	2,4	516	99	2,6	609	4 CHILDREN
5 BARN OG FLERE	38	1,1	289	43	1,1	327	5 CHILDREN AND MORE

TABELL 3. BOLIGSTATISTIKK FOR PRIVATHUSHOLDNINGER. HANDELSFELT, HANDELSOMRÅDER OG HANDELSDISTRIKTER

KJENNEMERKER	HELE LANDET THE WHOLE COUNTRY			1-2 ØSTRE HANDELSFELT			11 ØSTFOLDBYENES H.O.			111 HALDEN H.D.		
BOLIGKJENNEMERKER	BOLIGER DWELLINGS I ALT TOTAL	BOLIGER DWELLINGS PST. P.C.	BOSATTE OCCU-PANTS	BOLIGER DWELLINGS I ALT TOTAL	BOLIGER DWELLINGS PST. P.C.	BOSATTE OCCU-PANTS	BOLIGER DWELLINGS I ALT TOTAL	BOLIGER DWELLINGS PST. P.C.	BOSATTE OCCU-PANTS	BOLIGER DWELLINGS I ALT TOTAL	BOLIGER DWELLINGS PST. P.C.	BOSATTE OCCU-PANTS
I ALT	1296760	100,0	3818591	737216	100,0	2058572	61426	100,0	175829	10087	100,0	27580
I PST. AV HELE LANDET	100,0	.	100,0	56,9	.	53,9	4,7	.	4,6	0,8	.	0,7
BOLIGSTØRRELSE												
0 ROM ELLER UOPPGITT	46	0,0	100	21	0,0	50	3	0,0	6	-	-	-
1 ROM	77221	6,0	95161	46457	6,3	57243	1897	3,1	2496	335	3,3	415
2 ROM	100020	7,7	173849	62443	8,5	104319	4165	6,8	7238	830	8,2	1316
3 ROM	206107	15,9	463414	131281	17,8	289838	11346	18,5	25078	1946	19,3	4124
4 ROM	306380	23,6	872797	191685	26,0	537506	19920	32,4	56058	3276	32,5	9043
5 ROM	322781	24,9	1127544	172929	23,5	584496	15002	24,4	51636	2240	22,2	7399
6 ROM	153730	11,9	567173	75178	10,2	266790	5478	8,9	19729	853	8,5	3074
7 ROM	73901	5,7	286950	33095	4,5	123954	2223	3,6	8299	358	3,5	1342
8 ROM OG FLERE	56574	4,4	231603	24127	3,3	94376	1392	2,3	5289	249	2,5	867
BOTETTHET (BOSATTE PR. ROM)												
UNDER 0,25	47474	3,7	52460	23772	3,2	26076	1593	2,6	1741	294	2,9	335
0,25-0,49	258854	20,0	443460	146014	19,8	239620	12100	19,7	18880	2156	21,4	3329
0,50-0,74	410871	31,7	1063126	245646	33,3	606532	20754	33,8	50482	3509	34,8	8199
0,75-0,99	194137	15,0	765835	109001	14,8	414265	10264	16,7	37649	1544	15,3	5614
1,00-1,24	273850	21,1	962066	152698	20,7	499954	11524	18,8	42693	1799	17,8	6430
1,25-1,49	54743	4,2	272382	29773	4,0	142381	2733	4,4	13009	418	4,1	2005
1,50 OG FLERE	56470	4,4	258242	30121	4,1	129209	2437	4,0	11314	367	3,6	1668
0 ROM ELLER UOPPGITT	361	0,0	1020	191	0,0	535	21	0,0	61	-	-	-
AVTREDE												
EGET WC	930966	71,8	2889416	528096	71,6	1551689	43910	71,5	133553	6544	64,9	19376
I BOLIGEN	894866	69,0	2806570	508065	68,9	1507014	41976	68,3	129053	6156	61,0	18496
UTENFOR BOLIGEN	36100	2,8	82846	20031	2,7	44675	1934	3,1	4500	388	3,8	880
FELLES WC	97861	7,5	181992	55601	7,5	101710	4025	6,6	8149	837	8,3	1558
ANNET AVTREDE	267801	20,7	746901	153415	20,8	404954	13489	22,0	34122	2705	26,8	6644
EGET	225298	17,4	649027	124476	16,9	339858	9957	16,2	26276	1878	18,6	4892
FELLES	42503	3,3	97874	28939	3,9	65096	3532	5,8	7846	827	8,2	1752
UOPPGITT	132	0,0	282	104	0,0	219	2	0,0	5	1	0,0	2
BAD												
EGET BAD	857016	66,1	2755657	487321	66,1	1475664	38829	63,2	122164	5793	57,4	17790
FELLES BAD	92415	7,1	184444	48058	6,5	90699	3683	6,0	8244	493	4,9	998
IKKE BAD	347223	26,8	878254	201744	27,4	492004	18912	30,8	45411	3801	37,7	8792
UOPPGITT	106	0,0	236	93	0,0	205	2	0,0	10	-	-	-
BOLIGER HVOR BOSATTE:												
EIER FRITIDSHUS	171296	13,2	552903	104109	14,1	322506	6654	10,8	20288	1062	10,5	3139
IKKE EIER FRITIDSHUS	1125464	86,8	3265688	633107	85,9	1736066	54772	89,2	155541	9025	89,5	24441

HUSKJENNEMERKER	HUS HOUSES I ALT TOTAL	HUS HOUSES PST. P.C.	BOLIGER DWELL-INGS	HUS HOUSES I ALT TOTAL	HUS HOUSES PST. P.C.	BOLIGER DWELL-INGS	HUS HOUSES I ALT TOTAL	HUS HOUSES PST. P.C.	BOLIGER DWELL-INGS	HUS HOUSES I ALT TOTAL	HUS HOUSES PST. P.C.	BOLIGER DWELL-INGS
I ALT	843236	100,0	1296760	446494	100,0	737216	41682	100,0	61426	6546	100,0	10087
I PST. AV HELE LANDET	100,0	.	100,0	53,0	.	56,9	4,9	.	4,7	0,8	.	0,8
HUSTYPE												
VÅNINGSHUS I TILKNYTNING TIL GÅRDSDRIFT	172891	20,5	200449	75410	16,9	86752	3603	8,6	4291	854	13,0	986
FRITTLIGGENDE ENEBOLIG	408030	48,4	408030	223347	50,0	223347	21194	50,8	21194	3083	47,1	3083
ENEBOLIG I REKKE M.V.	73028	8,7	73028	40633	9,1	40633	3973	9,5	3973	363	5,5	363
ANNEN ENEBOLIG	3146	0,4	3146	1820	0,4	1820	199	0,5	199	39	0,6	39
HORISONTALT DELT												
TOMANNSBOLIG	79607	9,4	153740	46644	10,4	89938	7501	18,0	14462	1199	18,3	2303
ANNET SMÅHUS	63057	7,5	182046	32621	7,3	93915	3578	8,6	10535	722	11,0	2352
BLOKK	15164	1,8	228735	10426	2,3	174261	279	0,7	4741	52	0,8	581
MED UNDER 20 BOLIGER	11686	1,4	101909	7771	1,7	75400	214	0,5	2352	51	0,8	515
MED 20-49 BOLIGER	2815	0,3	79237	2134	0,5	59826	54	0,1	1551	-	-	-
MED 50 BOLIGER OG MER	663	0,1	47589	521	0,1	39035	11	0,0	838	1	0,0	66
PROVISORISK BOLIGBYGG	1881	0,2	2679	1160	0,3	1518	54	0,1	55	7	0,1	7
FORRETNINGSBYGG M.V.	22946	2,7	36516	12548	2,8	20126	1174	2,8	1703	201	3,1	321
BYGG FOR FELLESHUSHOLD	3486	0,4	8391	1885	0,4	4906	127	0,3	273	26	0,4	52
UOPPGITT	-	-	-	-	-	-	-	-	-	-	-	-
BYGGEÅR												
1900 OG FØR	132751	15,7	208940	79017	17,7	132976	7791	18,7	11737	1410	21,5	2471
1901-1920	89911	10,7	139195	47212	10,6	74420	4870	11,7	7474	729	11,1	1204
1921-1940	129657	15,4	214024	71543	16,0	131781	6351	15,2	9063	1132	17,3	1575
1941-1945	16337	1,9	21946	7931	1,8	10807	416	1,0	519	64	1,0	77
1946-1950	70431	8,4	100284	33122	7,4	48921	2631	6,3	3568	349	5,3	536
1951-1960	191694	22,7	302534	96640	21,6	166700	9059	21,7	14031	1289	19,7	2134
1961-1970	210486	25,0	306280	110036	24,6	169885	10537	25,3	15005	1572	24,0	2089
UOPPGITT	1969	0,2	3557	993	0,2	1726	27	0,1	29	1	0,0	1
VANNFORSYNING												
INNLAGT VANN	812130	96,3	1263665	428249	95,9	717520	40141	96,3	59707	6310	96,4	9822
IKKE INNLAGT VANN	31081	3,7	32860	18222	4,1	19465	1541	3,7	1719	236	3,6	265
UOPPGITT	25	0,0	235	23	0,0	231	-	-	-	-	-	-

HOUSING STATISTICS. TRADE FIELDS, TRADE AREAS AND TRADE DISTRICTS

112 FREDRIKSTAD H.D.			113 SARPSBORG H.D.			114 MOSS H.D.			12 HOVEDSTADENS H.D.			CHARACTERISTICS
BOLIGER DWELLINGS I ALT TOTAL	BOLIGER DWELLINGS PST. P.C.	BOSATTE OCCU-PANTS	BOLIGER DWELLINGS I ALT TOTAL	BOLIGER DWELLINGS PST. P.C.	BOSATTE OCCU-PANTS	BOLIGER DWELLINGS I ALT TOTAL	BOLIGER DWELLINGS PST. P.C.	BOSATTE OCCU-PANTS	BOLIGER DWELLINGS I ALT TOTAL	BOLIGER DWELLINGS PST. P.C.	BOSATTE OCCU-PANTS	DWELLING CHARACTERISTICS
22838	100,0	64579	14760	100,0	42821	13741	100,0	40849	334087	100,0	884686	TOTAL
1,8	.	1,7	1,1	.	1,1	1,1	.	1,1	25,8	.	23,2	P.C. OF THE WH. COUNTRY
												SIZE OF DWELLING
2	0,0	4	1	0,0	2	-	-	-	11	0,0	33	0 ROOMS OR NOT REPORTED
658	2,9	948	322	2,2	412	582	4,2	721	30909	9,3	37979	1 ROOM
1653	7,2	2981	857	5,8	1517	825	6,0	1424	36139	10,8	59182	2 ROOMS
4501	19,7	9959	2622	17,8	5930	2277	16,6	5065	66754	20,0	145213	3 ROOMS
7926	34,7	22252	4747	32,2	13212	3971	28,9	11551	86417	25,9	243154	4 ROOMS
5146	22,5	17660	3920	26,6	13331	3696	26,9	13246	65503	19,6	220093	5 ROOMS
1869	8,2	6663	1406	9,5	5105	1350	9,8	4887	27328	8,2	97259	6 ROOMS
731	3,2	2746	559	3,8	2061	575	4,2	2150	12017	3,6	45570	7 ROOMS
352	1,5	1366	326	2,2	1251	465	3,4	1805	9009	2,7	36203	8 ROOMS AND MORE
												DENSITY OF OCCUPATION (OCCUPANTS PER ROOM)
531	2,3	556	399	2,7	432	369	2,7	418	8096	2,4	8886	UNDER 0,25
4421	19,4	6607	2979	20,2	4784	2544	18,5	4160	59787	17,9	93534	0,25-0,49
7734	33,9	18266	5003	33,9	12450	4508	32,8	11567	113729	34,0	266635	0,50-0,74
3779	16,5	13650	2564	17,4	9439	2377	17,3	8946	46241	13,8	172517	0,75-0,99
4269	18,7	15796	2658	18,0	10199	2798	20,4	10268	77854	23,3	223090	1,00-1,24
1067	4,7	5057	632	4,3	2988	616	4,5	2959	13164	3,9	61336	1,25-1,49
1020	4,5	4598	523	3,5	2522	527	3,8	2526	15115	4,5	58401	1,50 AND MORE
17	0,1	49	2	0,0	7	2	0,0	5	101	0,0	287	0 ROOMS OR NOT REPORTED
												TOILET FACILITIES
16041	70,2	48352	11013	74,6	33273	10312	75,0	32552	256550	76,8	711043	PRIVATE WC
15431	67,6	46858	10538	71,4	32158	9851	71,7	31541	247227	74,0	691111	WITHIN THE DWELLING
610	2,7	1494	475	3,2	1115	461	3,4	1011	9323	2,8	19932	OUTSIDE THE DWELLING
1607	7,0	3429	723	4,9	1568	858	6,2	1594	29925	9,0	51197	SHARED WC
5189	22,7	12795	3024	20,5	7980	2571	18,7	6703	47527	14,2	122265	OTHER LAVATORY
3906	17,1	9915	2223	15,1	6113	1950	14,2	5356	35060	10,5	95378	PRIVATE
1283	5,6	2880	801	5,4	1867	621	4,5	1347	12467	3,7	26887	SHARED
1	0,0	3	-	-	-	-	-	-	85	0,0	181	NOT REPORTED
												BATHING FACILITIES
13922	61,0	43466	9492	64,3	29826	9622	70,0	31082	236945	70,9	675226	PRIVATE BATH
1539	6,7	3550	694	4,7	1640	957	7,0	2056	21717	6,5	35578	SHARED BATH
7375	32,3	17553	4574	31,0	11355	3162	23,0	7711	75382	22,6	173796	NO BATH
2	0,0	10	-	-	-	-	-	-	43	0,0	86	NOT REPORTED
												DWELL. WHERE OCCUPANTS:
2756	12,1	8405	1787	12,1	5383	1049	7,6	3361	53929	16,7	169529	OWN HOLIDAY HOUSE
20082	87,9	56174	12973	87,9	37438	12692	92,4	37488	278158	83,3	715157	DO NOT OWN HOLID. HOUSE

HUS HOUSES I ALT TOTAL	HUS HOUSES PST. P.C.	BOLIGER DWELL-INGS	HUS HOUSES I ALT TOTAL	HUS HOUSES PST. P.C.	BOLIGER DWELL-INGS	HUS HOUSES I ALT TOTAL	HUS HOUSES PST. P.C.	BOLIGER DWELL-INGS	HUS HOUSES I ALT TOTAL	HUS HOUSES PST. P.C.	BOLIGER DWELL-INGS	BUILDING CHARACTERISTICS
15695	100,0	22838	10405	100,0	14760	9036	100,0	13741	144195	100,0	334087	TOTAL
1,9	.	1,8	1,2	.	1,1	1,1	.	1,1	17,1	.	25,8	P.C. OF THE WH. COUNTRY
												TYPE OF BUILDING
982	6,3	1241	747	7,2	891	1020	11,3	1173	17218	11,9	19885	DWELLING BUILDING IN CONNECTION WITH FARMING
8265	52,7	8265	5456	52,4	5456	4390	48,6	4390	61785	42,8	61785	DETACH. 1-DWELL. BUILD.
1153	7,3	1153	1140	11,0	1140	1317	14,6	1317	22904	15,9	22904	1-DWELL. B. IN ROW ETC.
93	0,6	93	7	0,1	7	60	0,7	60	460	0,3	460	OTHER 1-DWELLING BUILD.
3347	21,3	6472	1803	17,3	3447	1152	12,7	2240	15687	10,9	30277	HORIZONTALLY DIVIDED 2-DWELLING BUILDING
1289	8,2	3513	807	7,8	2336	760	8,4	2334	12217	8,5	37439	OTHER SMALL-BUILDING
93	0,6	1410	76	0,7	966	58	0,6	1784	8952	6,2	150913	BLOCK OF FLATS
75	0,5	891	67	0,6	711	21	0,2	235	6690	4,6	65200	WITH UNDER 20 DWELL.
16	0,1	402	8	0,1	169	30	0,3	980	1795	1,2	50205	WITH 20-49 DWELLINGS
2	0,0	117	1	0,0	86	7	0,1	569	467	0,3	35508	WITH 50 DWEL. AND MORE
15	0,1	15	17	0,2	17	15	0,2	16	556	0,4	824	PROVIS. DWELLING BUILD.
408	2,6	563	333	3,2	470	232	2,6	349	3866	2,7	7374	BUSINESS BUILDING ETC.
50	0,3	113	19	0,2	30	32	0,4	78	550	0,4	2226	INSTIT. HOUSEH. BUILD.
-	-	-	-	-	-	-	-	-	-	-	-	NOT REPORTED
												PERIOD OF CONSTRUCTION
3680	23,4	5292	1358	13,1	1943	1343	14,9	2031	19106	13,3	53768	1900 AND BEFORE
1989	12,7	2918	1344	12,9	2050	808	8,9	1302	14481	10,0	28375	1901-1920
2129	13,6	3095	1846	17,7	2599	1244	13,8	1794	25868	17,9	70956	1921-1940
106	0,7	129	103	1,0	136	143	1,6	177	2325	1,6	3855	1941-1945
987	6,3	1340	668	6,4	886	627	6,9	806	10328	7,2	19527	1946-1950
3363	21,4	5399	2258	21,7	3312	2149	23,8	3186	32797	22,7	79207	1951-1960
3432	21,9	4656	2824	27,1	3828	2709	30,0	4432	38864	27,0	77550	1961-1970
9	0,1	9	4	0,0	6	13	0,1	13	426	0,3	849	NOT REPORTED
												VATER SUPPLY
15033	95,8	22084	10112	97,2	14440	8686	96,1	13361	139302	96,6	328418	PIPED WATER
662	4,2	754	293	2,8	320	350	3,9	380	4871	3,4	5440	NO PIPED WATER
-	-	-	-	-	-	-	-	-	22	0,0	229	NOT REPORTED

TABELL 3 (FORTS.). BOLIGSTATISTIKK FOR PRIVATHUSHOLDNINGER. HANDELSFELT, HANDELSOMRÅDER OG HANDELSDISTRIKTER

KJENNEMERKER	121 ASKIM/MYSEN H.D.			122 SKI/DRØBAK H.D.			123 OSLO H.D.			124 LILLESTRØM H.D.		
BOLIGKJENNEMERKER	BOLIGER DWELLINGS I ALT TOTAL	BOLIGER DWELLINGS PST. P.C.	BOSATTE OCCU-PANTS	BOLIGER DWELLINGS I ALT TOTAL	BOLIGER DWELLINGS PST. P.C.	BOSATTE OCCU-PANTS	BOLIGER DWELLINGS I ALT TOTAL	BOLIGER DWELLINGS PST. P.C.	BOSATTE OCCU-PANTS	BOLIGER DWELLINGS I ALT TOTAL	BOLIGER DWELLINGS PST. P.C.	BOSATTE OCCU-PANTS
I ALT	14611	100,0	42310	13876	100,0	42538	247773	100,0	625396	22542	100,0	68376
I PST. AV HELE LANDET	1,1	.	1,1	1,1	.	1,1	19,1	.	16,4	1,7	.	1,8
BOLIGSTØRRELSE												
0 ROM ELLER UOPPGITT	-	-	-	-	-	-	11	0,0	33	-	-	-
1 ROM	447	3,1	536	726	5,2	894	28015	11,3	34336	674	3,0	947
2 ROM	834	5,7	1393	922	6,6	1694	31231	12,6	50192	1364	6,1	2618
3 ROM	2264	15,5	5252	1985	14,3	4759	54388	22,0	115863	3482	15,4	8307
4 ROM	3332	22,8	9179	2993	21,6	8673	66421	26,8	185631	6623	29,4	19965
5 ROM	3910	26,8	12580	4349	31,3	15287	40566	16,4	136551	5977	26,5	20340
6 ROM	2066	14,1	7003	1640	11,8	6181	15434	6,2	55739	2579	11,4	9225
7 ROM	919	6,3	3232	700	5,0	2769	6977	2,8	27111	1083	4,8	4046
8 ROM OG FLERE	839	5,7	3135	561	4,0	2281	4730	1,9	19940	760	3,4	2928
BOTETTHET (BOSATTE PR. ROM)												
UNDER 0,25	719	4,9	812	421	3,0	467	4459	1,3	4781	676	3,0	749
0,25-0,49	3613	24,7	6555	2463	17,8	4349	41113	16,6	59280	4123	18,3	7303
0,50-0,74	4810	32,9	12943	4438	32,0	12210	85830	34,6	190394	7244	32,1	19061
0,75-0,99	2084	14,3	8170	2585	18,6	10150	32286	13,0	118054	4034	17,9	15196
1,00-1,24	2332	16,0	8653	2824	20,4	10021	62418	25,2	165084	4414	19,6	16646
1,25-1,49	553	3,8	2639	569	4,1	2735	9659	3,9	44383	1108	4,9	5251
1,50 OG FLERE	500	3,4	2538	576	4,2	2606	11918	4,8	43166	942	4,2	4167
0 ROM ELLER UOPPGITT	-	-	-	-	-	-	90	0,0	254	1	0,0	3
AVTREDE												
EGET WC	8488	58,1	26145	9713	70,0	31841	202073	81,6	536013	16963	75,3	53895
I BOLIGEN	8076	55,3	25178	9411	67,8	31165	194607	78,5	520579	16456	73,0	52654
UTENFOR BOLIGEN	412	2,8	967	302	2,2	676	7466	3,0	15434	507	2,2	1241
FELLES WC	762	5,2	1618	716	5,2	1307	26073	10,5	43288	990	4,4	2165
ANNET AVTREDE	5361	36,7	14547	3447	24,8	9390	19543	7,9	45915	4588	20,4	12315
EGET	4585	31,4	12733	2900	20,9	8096	10696	4,3	27853	3890	17,3	10598
FELLES	776	5,3	1814	547	3,9	1294	8847	3,6	18062	698	3,1	1717
UOPPGITT	-	-	-	-	-	-	84	0,0	180	1	0,0	1
BAD												
EGET BAD	7892	54,0	25090	9565	68,9	32031	185094	74,7	505262	16022	71,1	51742
FELLES BAD	921	6,3	2065	898	6,5	1720	16851	6,8	25029	1279	5,7	2947
IKKE BAD	5798	39,7	15155	3413	24,6	8787	45785	18,5	95019	5241	23,2	13687
UOPPGITT	-	-	-	-	-	-	43	0,0	86	-	-	-
BOLIGER HVOR BOSATTE:												
EIER FRITIDSHUS	1131	7,7	3560	1173	8,5	4034	48983	19,8	146681	2220	9,8	7297
IKKE EIER FRITIDSHUS	13480	92,3	38750	12703	91,5	38504	198790	80,2	478715	20322	90,2	61079

HUSKJENNEMERKER	HUS HOUSES I ALT TOTAL	HUS HOUSES PST. P.C.	BOLIGER DWELL-INGS	HUS HOUSES I ALT TOTAL	HUS HOUSES PST. P.C.	BOLIGER DWELL-INGS	HUS HOUSES I ALT TOTAL	HUS HOUSES PST. P.C.	BOLIGER DWELL-INGS	HUS HOUSES I ALT TOTAL	HUS HOUSES PST. P.C.	BOLIGER DWELL-INGS
I ALT	11625	100,0	14611	10468	100,0	13876	75948	100,0	247773	15591	100,0	22542
I PST. AV HELE LANDET	1,4	.	1,1	1,2	.	1,1	9,0	.	19,1	1,8	.	1,7
HUSTYPE												
VÅNINGSHUS I TILKNYT-NING TIL GÅRDSDRIFT	3575	30,8	3972	1369	13,1	1613	1165	1,5	1691	2349	15,1	2729
FRITTLIGGENDE ENEBOLIG	5439	46,8	5439	5701	54,5	5701	25567	33,7	25567	7779	49,9	7779
ENEBOLIG I REKKE M.V.	356	3,1	356	1364	13,0	1364	18524	24,4	18524	1644	10,5	1644
ANNEN ENEBOLIG	3	0,0	3	38	0,4	38	382	0,5	382	3	0,0	3
HORISONTALT DELT												
TOMANNSBOLIG	1123	9,7	2155	922	8,8	1761	10471	13,8	20189	1954	12,5	3805
ANNET SMÅHUS	610	5,2	1648	669	6,4	1863	8594	11,3	28001	1183	7,6	3066
BLOKK	39	0,3	320	51	0,5	980	8691	11,4	146465	133	0,9	2712
MED UNDER 20 BOLIGER	33	0,3	197	35	0,3	394	6507	8,6	63374	85	0,5	982
MED 20-49 BOLIGER	6	0,1	123	10	0,1	319	1729	2,3	48344	42	0,3	1236
MED 50 BOLIGER OG MER	-	-	-	6	0,1	267	455	0,6	34747	6	0,0	494
PROVISORISK BOLIGBYGG	32	0,3	32	50	0,5	50	364	0,5	623	47	0,3	56
FORRETNINGSBYGG M.V.	417	3,6	630	269	2,6	406	1866	2,5	4496	457	2,9	693
BYGG FOR FELLESHUSHOLD	31	0,3	56	35	0,3	100	324	0,4	1835	42	0,3	55
UOPPGITT	-	-	-	-	-	-	-	-	-	-	-	-
BYGGEÅR												
1900 OG FØR	2665	22,9	3018	1647	15,7	2151	7761	10,2	40233	1764	11,3	2195
1901-1920	1363	11,7	1819	807	7,7	1137	7394	9,7	19433	1573	10,1	2028
1921-1940	2080	17,9	2825	1058	10,1	1426	15112	19,9	57292	2718	17,4	3634
1941-1945	314	2,7	356	181	1,7	220	611	0,8	1868	272	1,7	324
1946-1950	829	7,1	1073	644	6,2	893	5082	6,7	13031	1176	7,5	1573
1951-1960	1973	17,0	2756	2078	19,9	2904	19023	25,0	60425	3299	21,2	5656
1961-1970	2399	20,6	2761	4038	38,6	5121	20661	27,2	54801	4757	30,5	7091
UOPPGITT	2	0,0	3	15	0,1	24	304	0,4	690	32	0,2	41
VANNFORSYNING												
INNLAGT VANN	10989	94,5	13935	10009	95,6	13377	74230	97,7	245441	15227	97,7	22167
IKKE INNLAGT VANN	636	5,5	676	459	4,4	499	1697	2,2	2104	364	2,3	375
UOPPGITT	-	-	-	-	-	-	21	0,0	228	-	-	-

HOUSING STATISTICS. TRADE FIELDS, TRADE AREAS AND TRADE DISTRICTS

125 BRANDBU H.D.			126 ØVRE ROMERIKE H.D.			127 KONGSVINGER H.D.			13 MIDTRE OG NORDRE HEDMARK H.O.			
BOLIGER DWELLINGS I ALT TOTAL	BOLIGER DWELLINGS PST. P.C.	BOSATTE OCCU-PANTS	BOLIGER DWELLINGS I ALT TOTAL	BOLIGER DWELLINGS PST. P.C.	BOSATTE OCCU-PANTS	BOLIGER DWELLINGS I ALT TOTAL	BOLIGER DWELLINGS PST. P.C.	BOSATTE OCCU-PANTS	BOLIGER DWELLINGS I ALT TOTAL	BOLIGER DWELLINGS PST. P.C.	BOSATTE OCCU-PANTS	DWELLING CHARACTERISTICS
5777	100,0	17628	16287	100,0	50195	13221	100,0	38243	46321	100,0	137913	TOTAL
0,4	.	0,5	1,3	.	1,3	1,0	.	1,0	3,6	.	3,6	P.C. OF THE WH. COUNTRY
												SIZE OF DWELLING
-	-	-	-	-	-	-	-	-	-	-	-	0 ROOMS OR NOT REPORTED
107	1,9	158	543	3,3	629	397	3,0	479	1767	3,8	2084	1 ROOM
340	5,9	677	798	4,9	1508	650	4,9	1100	2609	5,6	4484	2 ROOMS
752	13,0	1843	2041	12,5	5009	1842	13,9	4180	6577	14,2	15015	3 ROOMS
1103	19,1	3091	3185	19,6	9024	2760	20,9	7591	10613	22,9	29966	4 ROOMS
1571	27,2	5156	5341	32,8	18243	3789	28,7	11936	13345	28,8	44540	5 ROOMS
948	16,4	3214	2517	15,5	8803	2144	16,2	7094	6298	13,6	22324	6 ROOMS
470	8,1	1687	936	5,7	3386	932	7,0	3339	2785	6,0	10453	7 ROOMS
486	8,4	1802	926	5,7	3593	707	5,3	2524	2327	5,0	9047	8 ROOMS AND MORE
												DENSITY OF OCCUPATION (OCCUPANTS PER ROOM)
383	6,6	440	756	4,6	861	682	5,2	776	2075	4,5	2386	UNDER 0,25
1429	24,7	2799	3662	22,5	6963	3384	25,6	6285	10343	22,3	18784	0,25-0,49
1835	31,8	5317	5106	31,4	14438	4466	33,8	12272	15216	32,8	41128	0,50-0,74
771	13,3	3129	2608	16,0	10447	1873	14,2	7371	6975	15,1	27448	0,75-0,99
905	15,7	3678	2954	18,1	11415	2007	15,2	7593	8302	17,9	31281	1,00-1,24
209	3,6	1050	643	3,9	3240	423	3,2	2038	1827	3,9	9049	1,25-1,49
237	4,1	1190	556	3,4	2826	386	2,9	1908	1581	3,4	7831	1,50 AND MORE
8	0,1	25	2	0,0	5	-	-	-	2	0,0	6	0 ROOMS OR NOT REPORTED
												TOILET FACILITIES
3190	55,2	10654	9762	59,9	32674	6361	48,1	19821	26942	58,2	85377	PRIVATE WC
3045	52,7	10220	9423	57,9	31837	6209	47,0	19478	26111	56,4	83350	WITHIN THE DWELLING
145	2,5	434	339	2,1	837	152	1,1	343	831	1,8	2027	OUTSIDE THE DWELLING
213	3,7	466	724	4,4	1469	447	3,4	884	2049	4,4	3891	SHARED WC
2374	41,1	6508	5801	35,6	16052	6413	48,5	17538	17327	37,4	48640	OTHER LAVATORY
2047	35,4	5649	5104	31,3	14350	5838	44,2	16099	15666	33,8	44531	PRIVATE
327	5,7	859	697	4,3	1702	575	4,3	1439	1661	3,6	4109	SHARED
-	-	-	-	-	-	-	-	-	3	0,0	5	NOT REPORTED
												BATHING FACILITIES
3029	52,4	10327	9325	57,3	31672	6018	45,5	19102	26062	56,3	84797	PRIVATE BATH
332	5,7	793	889	5,5	1875	547	4,1	1149	2739	5,9	5697	SHARED BATH
2416	41,8	6508	6073	37,3	16648	6656	50,3	17992	17519	37,8	47415	NO BATH
-	-	-	-	-	-	-	-	-	1	0,0	4	NOT REPORTED
												DWELL. WHERE OCCUPANTS:
477	8,3	1598	1027	6,3	3420	918	6,9	2939	6431	13,9	20590	OWN HOLIDAY HOUSE
5300	91,7	16030	15260	93,7	46775	12303	93,1	35304	39890	86,1	117323	DO NOT OWN HOLID. HOUSE

HUS HOUSES I ALT TOTAL	HUS HOUSES PST. P.C.	BOLIGER DWELL-INGS	HUS HOUSES I ALT TOTAL	HUS HOUSES PST. P.C.	BOLIGER DWELL-INGS	HUS HOUSES I ALT TOTAL	HUS HOUSES PST. P.C.	BOLIGER DWELL-INGS	HUS HOUSES I ALT TOTAL	HUS HOUSES PST. P.C.	BOLIGER DWELL-INGS	BUILDING CHARACTERISTICS
5024	100,0	5777	14020	100,0	16287	11519	100,0	13221	38229	100,0	46321	TOTAL
0,6	.	0,4	1,7	.	1,3	1,4	.	1,0	4,5	.	3,6	P.C. OF THE WH. COUNTRY
												TYPE OF BUILDING
1741	34,7	2031	3117	22,2	3581	3902	33,9	4268	11545	30,2	12649	DWELLING BUILDING IN CONNECTION WITH FARMING
2610	52,0	2610	8551	61,0	8551	6138	53,3	6138	20806	54,4	20806	DETACH. 1-DWELL. BUILD.
63	1,3	63	690	4,9	690	263	2,3	263	984	2,6	984	1-DWELL. B. IN ROW ETC.
1	0,0	1	-	-	-	33	0,3	33	98	0,3	98	OTHER 1-DWELLING BUILD.
217	4,3	429	638	4,6	1235	362	3,1	703	1673	4,4	3225	HORIZONTALLY DIVIDED 2-DWELLING BUILDING
199	4,0	375	533	3,8	1480	429	3,7	1006	1694	4,4	4367	OTHER SMALL-BUILDING
4	0,1	16	15	0,1	98	19	0,2	322	109	0,3	2148	BLOCK OF FLATS
4	0,1	16	14	0,1	76	12	0,1	161	63	0,2	693	WITH UNDER 20 DWELL.
-	-	-	1	0,0	22	7	0,1	161	41	0,1	1094	WITH 20-49 DWELLINGS
-	-	-	-	-	-	-	-	-	5	0,0	361	WITH 50 DWEL. AND MORE
5	0,1	5	23	0,2	23	35	0,3	35	100	0,3	128	PROVIS. DWELLING BUILD.
157	3,1	207	392	2,8	525	308	2,7	417	1050	2,7	1612	BUSINESS BUILDING ETC.
27	0,5	40	61	0,4	104	30	0,3	36	170	0,4	304	INSTIT. HOUSEH. BUILD.
-	-	-	-	-	-	-	-	-	-	-	-	NOT REPORTED
												PERIOD OF CONSTRUCTION
990	19,7	1149	2329	16,6	2755	1950	16,9	2267	6756	17,7	8046	1900 AND BEFORE
628	12,5	770	1429	10,2	1717	1287	11,2	1471	4186	10,9	5115	1901-1920
835	16,6	997	1996	14,2	2423	2069	18,0	2359	6074	15,9	7110	1921-1940
150	3,0	173	407	2,9	486	390	3,4	428	975	2,6	1100	1941-1945
397	7,9	474	1130	8,1	1295	1070	9,3	1188	3261	8,5	3920	1946-1950
953	19,0	1084	2942	21,0	3469	2529	22,0	2913	8419	22,0	10524	1951-1960
1047	20,8	1101	3751	26,8	4096	2211	19,2	2579	8510	22,3	10439	1961-1970
24	0,5	29	36	0,3	46	13	0,1	16	48	0,1	67	NOT REPORTED
												WATER SUPPLY
4731	94,2	5457	13621	97,2	15879	10495	91,1	12162	35266	92,2	43213	PIPED WATER
293	5,8	320	399	2,8	408	1023	8,9	1058	2963	7,8	3108	NO PIPED WATER
-	-	-	-	-	-	1	0,0	1	-	-	-	NOT REPORTED

TABELL 3 (FORTS.). BOLIGSTATISTIKK FOR PRIVATHUSHOLDNINGER. HANDELSFELT, HANDELSOMRÅDER OG HANDELSDISTRIKTER

KJENNEMERKER	131 HAMAR H.D.			132 FLISA H.D.			133 ELVERUM H.D.			134 TYNSET H.D.		
BOLIGKJENNEMERKER	BOLIGER DWELLINGS I ALT TOTAL	BOLIGER DWELLINGS PST. P.C.	BOSATTE OCCU-PANTS	BOLIGER DWELLINGS I ALT TOTAL	BOLIGER DWELLINGS PST. P.C.	BOSATTE OCCU-PANTS	BOLIGER DWELLINGS I ALT TOTAL	BOLIGER DWELLINGS PST. P.C.	BOSATTE OCCU-PANTS	BOLIGER DWELLINGS I ALT TOTAL	BOLIGER DWELLINGS PST. P.C.	BOSATTE OCCU-PANTS
I ALT	25595	100,0	75356	4582	100,0	13894	10912	100,0	31817	5232	100,0	16846
I PST. AV HELE LANDET	2,0	.	2,0	0,4	.	0,4	0,8	.	0,8	0,4	.	0,4
BOLIGSTØRRELSE												
0 ROM ELLER UOPPGITT	-	-	-	-	-	-	-	-	-	-	-	-
1 ROM	1020	4,0	1178	68	1,5	92	521	4,8	640	158	3,0	174
2 ROM	1477	5,8	2515	183	4,0	299	716	6,6	1296	233	4,5	374
3 ROM	3816	14,9	8737	580	12,7	1338	1595	14,6	3607	586	11,2	1333
4 ROM	5709	22,3	15978	1128	24,6	3195	2695	24,7	7625	1081	20,7	3168
5 ROM	7532	29,4	25066	1333	29,1	4465	3072	28,2	10207	1408	26,9	4802
6 ROM	3359	13,1	11817	726	15,8	2467	1336	12,2	4770	877	16,8	3270
7 ROM	1433	5,6	5282	301	6,6	1088	556	5,1	2095	495	9,5	1988
8 ROM OG FLERE	1249	4,9	4783	263	5,7	950	421	3,9	1577	394	7,5	1737
BOTETTHET (BOSATTE PR. ROM)												
UNDER 0,25	1064	4,2	1251	250	5,5	290	482	4,4	536	279	5,3	309
0,25-0,49	5707	22,3	10390	1106	24,1	2050	2337	21,4	4092	1193	22,8	2252
0,50-0,74	8532	33,3	23007	1521	33,2	4155	3529	32,3	9148	1634	31,2	4818
0,75-0,99	3939	15,4	15429	681	14,9	2674	1570	14,4	6045	785	15,0	3300
1,00-1,24	4550	17,8	16550	686	15,0	2942	2089	19,1	7652	977	18,7	4137
1,25-1,49	989	3,9	4771	188	4,1	966	435	4,0	2154	215	4,1	1158
1,50 OG FLERE	814	3,2	3958	150	3,3	817	468	4,3	2184	149	2,8	872
0 ROM ELLER UOPPGITT	-	-	-	-	-	-	2	0,0	6	-	-	-
AVTREDE												
EGET WC	15930	62,2	49391	2146	46,8	7190	6015	55,1	18942	2851	54,5	9854
I BOLIGEN	15398	60,2	48149	2107	46,0	7084	5853	53,6	18524	2753	52,6	9593
UTENFOR BOLIGEN	532	2,1	1242	39	0,9	106	162	1,5	418	98	1,9	261
FELLES WC	1278	5,0	2407	93	2,0	201	496	4,5	904	182	3,5	379
ANNET AVTREDE	8385	32,8	23555	2343	51,1	6503	4400	40,3	11969	2199	42,0	6613
EGET	7357	28,7	20911	2206	48,1	6168	4054	37,2	11164	2049	39,2	6288
FELLES	1028	4,0	2644	137	3,0	335	346	3,2	805	150	2,9	325
UOPPGITT	2	0,0	3	-	-	-	1	0,0	2	-	-	-
BAD												
EGET BAD	15236	59,5	48710	2055	44,8	6987	5877	53,9	18861	2894	55,3	10239
FELLES BAD	1608	6,3	3266	142	3,1	328	694	6,4	1433	295	5,6	670
IKKE BAD	8751	34,2	23380	2385	52,1	6579	4341	39,8	11523	2042	39,0	5933
UOPPGITT	-	-	-	-	-	-	-	-	-	1	0,0	4
BOLIGER HVOR BOSATTE:												
EIER FRITIDSHUS	3631	14,2	11459	365	8,0	1208	1514	13,9	4797	921	17,6	3126
IKKE EIER FRITIDSHUS	21964	85,8	63897	4217	92,0	12686	9398	86,1	27020	4311	82,4	13720

HUSKJENNEMERKER	HUS HOUSES I ALT TOTAL	HUS HOUSES PST. P.C.	BOLIGER DWELL-INGS	HUS HOUSES I ALT TOTAL	HUS HOUSES PST. P.C.	BOLIGER DWELL-INGS	HUS HOUSES I ALT TOTAL	HUS HOUSES PST. P.C.	BOLIGER DWELL-INGS	HUS HOUSES I ALT TOTAL	HUS HOUSES PST. P.C.	BOLIGER DWELL-INGS
I ALT	19970	100,0	25595	4181	100,0	4582	9353	100,0	10912	4725	100,0	5232
I PST. AV HELE LANDET	2,4	.	2,0	0,5	.	0,4	1,1	.	0,8	0,6	.	0,4
HUSTYPE												
VÅNINGSHUS I TILKNYTNING TIL GÅRDSDRIFT	4290	21,5	4836	2009	48,1	2145	2833	30,3	3102	2413	51,1	2566
FRITTLIGGENDE ENEBOLIG	11808	59,1	11808	1799	43,0	1799	5335	57,0	5335	1864	39,4	1864
ENEBOLIG I REKKE M.V.	693	3,5	693	39	0,9	39	180	1,9	180	72	1,5	72
ANNEN ENEBOLIG	84	0,4	84	-	-	-	14	0,1	14	-	-	-
HORISONTALT DELT TOMANNSBOLIG	1194	6,0	2321	93	2,2	177	297	3,2	564	89	1,9	163
ANNET SMÅHUS	1171	5,9	3041	86	2,1	181	353	3,8	893	84	1,8	252
BLOKK	88	0,4	1779	5	0,1	38	14	0,1	301	2	0,0	30
MED UNDER 20 BOLIGER	49	0,2	562	5	0,1	38	8	0,1	81	1	0,0	12
MED 20-49 BOLIGER	35	0,2	925	-	-	-	5	0,1	151	1	0,0	18
MED 50 BOLIGER OG MER	4	0,0	292	-	-	-	1	0,0	69	-	-	-
PROVISORISK BOLIGBYGG	37	0,2	37	18	0,4	18	23	0,2	23	22	0,5	50
FORRETNINGSBYGG M.V.	517	2,6	843	121	2,9	154	263	2,8	428	149	3,2	187
BYGG FOR FELLESHUSHOLD	88	0,4	153	11	0,3	31	41	0,4	72	30	0,6	48
UOPPGITT	-	-	-	-	-	-	-	-	-	-	-	-
BYGGEÅR												
1900 OG FØR	3805	19,1	4751	715	17,1	754	1476	15,8	1723	760	16,1	818
1901-1920	2186	10,9	2771	466	11,1	537	1020	10,9	1209	514	10,9	598
1921-1940	2636	13,2	3313	897	21,5	976	1665	17,8	1859	876	18,5	962
1941-1945	436	2,2	510	81	1,9	89	255	2,7	285	203	4,3	216
1946-1950	1740	8,7	2200	317	7,6	347	814	8,7	951	390	8,3	422
1951-1960	4152	20,8	5623	983	23,5	1125	2244	24,0	2664	1040	22,0	1112
1961-1970	4991	25,0	6390	719	17,2	749	1862	19,9	2202	938	19,9	1098
UOPPGITT	24	0,1	37	3	0,1	5	17	0,2	19	4	0,1	6
VANNFORSYNING												
INNLAGT VANN	18451	92,4	23978	3739	89,4	4130	8564	91,6	10088	4512	95,5	5017
IKKE INNLAGT VANN	1519	7,6	1617	442	10,6	452	789	8,4	824	213	4,5	215
UOPPGITT	-	-	-	-	-	-	-	-	-	-	-	-

HOUSING STATISTICS. TRADE FIELDS, TRADE AREAS AND TRADE DISTRICTS

14 GUDBRANDSDALEN H.O.			141 LILLEHAMMER H.D.			142 VINSTRA/VALEBRU H.D.			143 OTTA H.D.			CHARACTERISTICS
BOLIGER DWELLINGS I ALT TOTAL	BOLIGER DWELLINGS PST. P.C.	BOSATTE OCCU-PANTS	BOLIGER DWELLINGS I ALT TOTAL	BOLIGER DWELLINGS PST. P.C.	BOSATTE OCCU-PANTS	BOLIGER DWELLINGS I ALT TOTAL	BOLIGER DWELLINGS PST. P.C.	BOSATTE OCCU-PANTS	BOLIGER DWELLINGS I ALT TOTAL	BOLIGER DWELLINGS PST. P.C.	BOSATTE OCCU-PANTS	DWELLING CHARACTERISTICS
21669	100,0	66056	10417	100,0	30429	4693	100,0	14498	6559	100,0	21129	TOTAL
1,7	.	1,7	0,8	.	0,8	0,4	.	0,4	0,5	.	0,6	P.C. OF THE WH. COUNTRY
												SIZE OF DWELLING
-	-	-	-	-	-	-	-	-	-	-	-	0 ROOMS OR NOT REPORTED
921	4,3	1104	629	6,0	697	114	2,4	171	178	2,7	236	1 ROOM
1613	7,4	2854	800	7,7	1341	344	7,3	627	469	7,2	886	2 ROOMS
3361	15,5	7967	1588	15,2	3650	754	16,1	1806	1019	15,5	2511	3 ROOMS
5012	23,1	14850	2454	23,6	7044	1049	22,4	3118	1509	23,0	4688	4 ROOMS
5507	25,4	19085	2692	25,8	9171	1186	25,3	4062	1629	24,8	5852	5 ROOMS
2752	12,7	10091	1266	12,2	4543	650	13,9	2366	836	12,7	3182	6 ROOMS
1311	6,1	5132	543	5,2	2131	313	6,7	1186	455	6,9	1815	7 ROOMS
1192	5,5	4973	445	4,3	1852	283	6,0	1162	464	7,1	1959	8 ROOMS AND MORE
												DENSITY OF OCCUPATION (OCCUPANTS PER ROOM)
805	3,7	906	340	3,3	373	209	4,5	242	256	3,9	291	UNDER 0,25
4475	20,7	8063	2125	20,4	3744	1022	21,8	1871	1328	20,2	2448	0,25-0,49
6906	31,9	18447	3369	32,3	8770	1498	31,9	4079	2039	31,1	5598	0,50-0,74
3175	14,7	12621	1559	15,0	6113	650	13,9	2589	966	14,7	3919	0,75-0,99
4287	19,8	15926	2201	21,1	7532	845	18,0	3379	1241	18,9	5015	1,00-1,24
991	4,6	4943	417	4,0	2007	234	5,0	1187	340	5,2	1749	1,25-1,49
1029	4,7	5149	405	3,9	1889	235	5,0	1151	389	5,9	2109	1,50 AND MORE
1	0,0	1	1	0,0	1	-	-	-	-	-	-	0 ROOMS OR NOT REPORTED
												TOILET FACILITIES
12197	56,3	39566	6482	62,2	20123	2325	49,5	7826	3390	51,7	11617	PRIVATE WC
11753	54,2	38435	6212	59,6	19514	2267	48,3	7656	3274	49,9	11265	WITHIN THE DWELLING
444	2,0	1131	270	2,6	609	58	1,2	170	116	1,8	352	OUTSIDE THE DWELLING
1361	6,3	2519	989	9,5	1754	167	3,6	353	205	3,1	412	SHARED WC
8108	37,4	23966	2943	28,3	8547	2201	46,9	6319	2964	45,2	9100	OTHER LAVATORY
7234	33,4	21690	2590	24,9	7673	1935	41,2	5584	2709	41,3	8433	PRIVATE
874	4,0	2276	353	3,4	874	266	5,7	735	255	3,9	667	SHARED
3	0,0	5	3	0,0	5	-	-	-	-	-	-	NOT REPORTED
												BATHING FACILITIES
11680	53,9	39031	6143	59,0	19624	2251	48,0	7825	3286	50,1	11582	PRIVATE BATH
1760	8,1	3742	1037	10,0	2042	290	6,2	660	433	6,6	1040	SHARED BATH
8227	38,0	23281	3235	31,1	8761	2152	45,9	6013	2840	43,3	8507	NO BATH
2	0,0	2	2	0,0	2	-	-	-	-	-	-	NOT REPORTED
												DWELL. WHERE OCCUPANTS:
3628	16,7	11747	1480	14,2	4582	880	18,8	2936	1268	19,3	4229	OWN HOLIDAY HOUSE
18041	83,3	54309	8937	85,8	25847	3813	81,2	11562	5291	80,7	16900	DO NOT OWN HOLID. HOUSE

HUS HOUSES I ALT TOTAL	HUS HOUSES PST. P.C.	BOLIGER DWELL-INGS	HUS HOUSES I ALT TOTAL	HUS HOUSES PST. P.C.	BOLIGER DWELL-INGS	HUS HOUSES I ALT TOTAL	HUS HOUSES PST. P.C.	BOLIGER DWELL-INGS	HUS HOUSES I ALT TOTAL	HUS HOUSES PST. P.C.	BOLIGER DWELL-INGS	BUILDING CHARACTERISTICS
17601	100,0	21669	7760	100,0	10417	4093	100,0	4693	5748	100,0	6559	TOTAL
2,1	.	1,7	0,9	.	0,8	0,5	.	0,4	0,7	.	0,5	P.C. OF THE WH. COUNTRY
												TYPE OF BUILDING
6196	35,2	7029	1874	24,1	2146	1796	43,9	2026	2526	43,9	2857	DWELLING BUILDING IN CONNECTION WITH FARMING
8071	45,9	8071	3758	48,4	3758	1801	44,0	1801	2512	43,7	2512	DETACH. 1-DWELL. BUILD.
721	4,1	721	578	7,4	578	29	0,7	29	114	2,0	114	1-DWELL. B. IN ROW ETC.
-	-	-	-	-	-	-	-	-	-	-	-	OTHER 1-DWELLING BUILD.
1088	6,2	2101	696	9,0	1364	171	4,2	316	221	3,8	421	HORIZONTALLY DIVIDED 2-DWELLING BUILDING
845	4,8	2099	541	7,0	1471	144	3,5	291	160	2,8	337	OTHER SMALL-BUILDING
35	0,2	607	34	0,4	606	-	-	-	1	0,0	1	BLOCK OF FLATS
28	0,2	298	27	0,3	297	-	-	-	1	0,0	1	WITH UNDER 20 DWELL.
5	0,0	143	5	0,1	143	-	-	-	-	-	-	WITH 20-49 DWELLINGS
2	0,0	166	2	0,0	166	-	-	-	-	-	-	WITH 50 DWEL. AND MORE
33	0,2	35	11	0,1	13	2	0,0	2	20	0,3	20	PROVIS. DWELLING BUILD.
489	2,8	719	218	2,8	356	123	3,0	170	148	2,6	193	BUSINESS BUILDING ETC.
123	0,7	287	50	0,6	125	27	0,7	58	46	0,8	104	INSTIT. HOUSEH. BUILD.
-	-	-	-	-	-	-	-	-	-	-	-	NOT REPORTED
												PERIOD OF CONSTRUCTION
2836	16,1	3498	1279	16,5	1756	646	15,8	720	911	15,8	1022	1900 AND BEFORE
1376	7,8	1782	757	9,8	1053	257	6,3	298	362	6,3	431	1901-1920
2968	16,9	3591	1201	15,5	1555	730	17,8	849	1037	18,0	1187	1921-1940
663	3,8	803	234	3,0	314	181	4,4	202	248	4,3	287	1941-1945
1623	9,2	2061	704	9,1	970	386	9,4	469	533	9,3	622	1946-1950
4072	23,1	5067	1691	21,8	2312	998	24,4	1157	1383	24,1	1598	1951-1960
4046	23,0	4837	1882	24,3	2435	891	21,8	991	1273	22,1	1411	1961-1970
17	0,1	30	12	0,2	22	4	0,1	7	1	0,0	1	NOT REPORTED
												VATER SUPPLY
15929	90,5	19934	7419	95,6	10058	3490	85,3	4059	5020	87,3	5817	PIPED WATER
1672	9,5	1735	341	4,4	359	603	14,7	634	728	12,7	742	NO PIPED WATER
-	-	-	-	-	-	-	-	-	-	-	-	NOT REPORTED

TABELL 3 (FORTS.). BOLIGSTATISTIKK FOR PRIVATHUSHOLDNINGER. HANDELSFELT, HANDELSOMRÅDER OG HANDELSDISTRIKTER

KJENNEMERKER	15 VEST-OPPLAND H.O.			151 GJØVIK H.D.			152 DOKKA H.D.			153 FAGERNES H.D.		
BOLIGKJENNEMERKER	BOLIGER DWELLINGS I ALT TOTAL	BOLIGER DWELLINGS PST. P.C.	BOSATTE OCCUPANTS	BOLIGER DWELLINGS I ALT TOTAL	BOLIGER DWELLINGS PST. P.C.	BOSATTE OCCUPANTS	BOLIGER DWELLINGS I ALT TOTAL	BOLIGER DWELLINGS PST. P.C.	BOSATTE OCCUPANTS	BOLIGER DWELLINGS I ALT TOTAL	BOLIGER DWELLINGS PST. P.C.	BOSATTE OCCUPANTS
I ALT	27480	100,0	81201	16931	100,0	50052	5011	100,0	14890	5538	100,0	16259
I PST. AV HELE LANDET	2,1	.	2,1	1,3	.	1,3	0,4	.	0,4	0,4	.	0,4
BOLIGSTØRRELSE												
0 ROM ELLER UOPPGITT	2	0,0	3	1	0,0	1	1	0,0	2	-	-	-
1 ROM	937	3,4	1138	641	3,8	792	128	2,6	157	168	3,0	189
2 ROM	1689	6,1	3050	1030	6,1	1839	306	6,1	583	353	6,4	628
3 ROM	4102	14,9	9782	2524	14,9	5967	722	14,4	1785	856	15,5	2030
4 ROM	6247	22,7	17693	3837	22,7	10785	1212	24,2	3459	1198	21,6	3449
5 ROM	7539	27,4	24816	4829	28,5	15995	1421	28,4	4698	1289	23,3	4123
6 ROM	3853	14,0	13145	2295	13,6	7952	716	14,3	2434	842	15,2	2759
7 ROM	1661	6,0	6132	977	5,8	3659	241	4,8	869	443	8,0	1604
8 ROM OG FLERE	1450	5,3	5442	797	4,7	3062	264	5,3	903	389	7,0	1477
BOTETTHET (BOSATTE PR. ROM)												
UNDER 0,25	1303	4,7	1483	716	4,2	808	270	5,4	319	317	5,7	356
0,25-0,49	6276	22,8	11526	3710	21,9	6744	1151	23,0	2142	1415	25,6	2640
0,50-0,74	8976	32,7	24180	5599	33,1	15106	1594	31,8	4194	1783	32,2	4880
0,75-0,99	3998	14,5	15650	2599	15,4	10160	710	14,2	2712	689	12,4	2778
1,00-1,24	4713	17,2	17500	3020	17,8	11095	831	16,6	3254	862	15,6	3151
1,25-1,49	1107	4,0	5339	678	4,0	3234	200	4,0	988	229	4,1	1117
1,50 OG FLERE	1089	4,0	5478	600	3,5	2873	247	4,9	1269	242	4,4	1336
0 ROM ELLER UOPPGITT	18	0,1	45	9	0,1	32	8	0,2	12	1	0,0	1
AVTREDE												
EGET WC	15928	58,0	49949	10628	62,8	33182	2432	48,5	7771	2868	51,8	8996
I BOLIGEN	15348	55,9	48610	10243	60,5	32270	2360	47,1	7630	2745	49,6	8710
UTENFOR BOLIGEN	580	2,1	1339	385	2,3	912	72	1,4	141	123	2,2	286
FELLES WC	1391	5,1	2747	945	5,6	1875	202	4,0	429	244	4,4	443
ANNET AVTREDE	10161	37,0	28505	5358	31,6	14995	2377	47,4	6690	2426	43,8	6820
EGET	9025	32,8	25758	4606	27,2	13181	2152	42,9	6127	2267	40,9	6450
FELLES	1136	4,1	2747	752	4,4	1814	225	4,5	563	159	2,9	370
UOPPGITT	-	-	-	-	-	-	-	-	-	-	-	-
BAD												
EGET BAD	14823	53,9	47864	9912	58,5	31917	2215	44,2	7233	2696	48,7	8714
FELLES BAD	1943	7,1	4022	1276	7,5	2632	252	5,0	509	415	7,5	881
IKKE BAD	10709	39,0	29305	5743	33,9	15503	2544	50,8	7148	2422	43,7	6654
UOPPGITT	5	0,0	10	-	-	-	-	-	-	5	0,1	10
BOLIGER HVOR BOSATTE:												
EIER FRITIDSHUS	3168	11,5	10058	1680	9,9	5386	492	9,8	1528	996	18,0	3144
IKKE EIER FRITIDSHUS	24312	88,5	71143	15251	90,1	44666	4519	90,2	13362	4542	82,0	13115

HUSKJENNEMERKER	HUS HOUSES I ALT TOTAL	HUS HOUSES PST. P.C.	BOLIGER DWELLINGS	HUS HOUSES I ALT TOTAL	HUS HOUSES PST. P.C.	BOLIGER DWELLINGS	HUS HOUSES I ALT TOTAL	HUS HOUSES PST. P.C.	BOLIGER DWELLINGS	HUS HOUSES I ALT TOTAL	HUS HOUSES PST. P.C.	BOLIGER DWELLINGS
I ALT	22508	100,0	27480	13290	100,0	16931	4513	100,0	5011	4705	100,0	5538
I PST. AV HELE LANDET	2,7	.	2,1	1,6	.	1,3	0,5	.	0,4	0,6	.	0,4
HUSTYPE												
VÅNINGSHUS I TILKNYTNING TIL GÅRDSDRIFT	6922	30,8	7994	2801	21,1	3317	1709	37,9	1912	2412	51,3	2765
FRITTLIGGENDE ENEBOLIG	11530	51,2	11530	7521	56,6	7521	2306	51,1	2306	1703	36,2	1703
ENEBOLIG I REKKE M.V.	665	3,0	665	569	4,3	569	79	1,8	79	17	0,4	17
ANNEN ENEBOLIG	62	0,3	62	58	0,4	58	4	0,1	4	-	-	-
HORISONTALT DELT												
TOMANNSBOLIG	1409	6,3	2746	1126	8,5	2198	110	2,4	218	173	3,7	330
ANNET SMÅHUS	1011	4,5	2418	738	5,6	1833	121	2,7	238	152	3,2	347
BLOKK	51	0,2	800	50	0,4	795	-	-	-	1	0,0	5
MED UNDER 20 BOLIGER	36	0,2	333	35	0,3	328	-	-	-	1	0,0	5
MED 20-49 BOLIGER	12	0,1	342	12	0,1	342	-	-	-	-	-	-
MED 50 BOLIGER OG MER	3	0,0	125	3	0,0	125	-	-	-	-	-	-
PROVISORISK BOLIGBYGG	25	0,1	25	13	0,1	13	5	0,1	5	7	0,1	7
FORRETNINGSBYGG M.V.	678	3,0	955	364	2,7	537	140	3,1	175	174	3,7	243
BYGG FOR FELLESHUSHOLD	155	0,7	285	50	0,4	90	39	0,9	74	66	1,4	121
UOPPGITT	-	-	-	-	-	-	-	-	-	-	-	-
BYGGEÅR												
1900 OG FØR	3807	16,9	4540	2203	16,6	2759	742	16,4	820	862	18,3	961
1901-1920	2342	10,4	2928	1425	10,7	1887	451	10,0	510	466	9,9	531
1921-1940	3667	16,3	4598	2037	15,3	2672	735	16,3	839	895	19,0	1087
1941-1945	718	3,2	823	296	2,2	349	176	3,9	193	246	5,2	281
1946-1950	2137	9,5	2678	1258	9,5	1633	465	10,3	525	414	8,8	520
1951-1960	4948	22,0	6201	2987	22,5	3961	1017	22,5	1122	944	20,1	1118
1961-1970	4851	21,6	5665	3061	23,0	3641	918	20,3	990	872	18,5	1034
UOPPGITT	38	0,2	47	23	0,2	29	9	0,2	12	6	0,1	6
VANNFORSYNING												
INNLAGT VANN	21352	94,9	26284	12891	97,0	16515	4172	92,4	4660	4289	91,2	5109
IKKE INNLAGT VANN	1156	5,1	1196	399	3,0	416	341	7,6	351	416	8,8	429
UOPPGITT	-	-	-	-	-	-	-	-	-	-	-	-

HOUSING STATISTICS. TRADE FIELDS, TRADE AREAS AND TRADE DISTRICTS

16 ØVRE BUSKERUD H.O.			161 HØNEFOSS H.D.			162 JEVNAKER H.D.			163 HALLINGDAL H.D.			CHARACTERISTICS
BOLIGER DWELLINGS		BOSATTE OCCU-	BOLIGER DWELLINGS		BOSATTE OCCU-	BOLIGER DWELLINGS		BOSATTE OCCU-	BOLIGER DWELLINGS		BOSATTE OCCU-	DWELLING CHARACTERISTICS
I ALT TOTAL	PST. P.C.	PANTS	I ALT TOTAL	PST. P.C.	PANTS	I ALT TOTAL	PST. P.C.	PANTS	I ALT TOTAL	PST. P.C.	PANTS	
18399	100,0	52598	10520	100,0	30379	1782	100,0	4901	6097	100,0	17318	TOTAL
1,4	.	1,4	0,8	.	0,8	0,1	.	0,1	0,5	.	0,5	P.C. OF THE WH. COUNTRY
												SIZE OF DWELLING
-	-	-	-	-	-	-	-	-	-	-	-	0 ROOMS OR NOT REPORTED
826	4,5	1013	486	4,6	615	97	5,4	113	243	4,0	285	1 ROOM
1403	7,6	2543	781	7,4	1457	171	9,6	322	451	7,4	764	2 ROOMS
3089	16,8	7134	1743	16,6	4113	338	19,0	833	1008	16,5	2188	3 ROOMS
4628	25,2	13093	2829	26,9	8163	400	22,4	1097	1399	22,9	3833	4 ROOMS
4663	25,3	15375	2697	25,6	8965	496	27,8	1570	1470	24,1	4840	5 ROOMS
2101	11,4	7306	1095	10,4	3814	159	8,9	542	847	13,9	2950	6 ROOMS
918	5,0	3373	475	4,5	1746	67	3,8	238	376	6,2	1389	7 ROOMS
771	4,2	2761	414	3,9	1506	54	3,0	186	303	5,0	1069	8 ROOMS AND MORE
												DENSITY OF OCCUPATION (OCCUPANTS PER ROOM)
739	4,0	839	381	3,6	438	76	4,3	88	282	4,6	313	UNDER 0,25
3961	21,5	6879	2145	20,4	3733	373	20,9	631	1443	23,7	2515	0,25-0,49
5983	32,5	15296	3423	32,5	8711	551	30,9	1332	2009	33,0	5253	0,50-0,74
2733	14,9	10396	1586	15,1	5960	280	15,7	1069	867	14,2	3367	0,75-0,99
3426	18,6	11897	2038	19,4	7070	325	18,2	1002	1063	17,4	3825	1,00-1,24
765	4,2	3622	455	4,3	2163	87	4,9	390	223	3,7	1069	1,25-1,49
792	4,3	3669	492	4,7	2304	90	5,1	389	210	3,4	976	1,50 AND MORE
-	-	-	-	-	-	-	-	-	-	-	-	0 ROOMS OR NOT REPORTED
												TOILET FACILITIES
11637	63,2	35945	6573	62,5	20441	1039	58,3	3099	4025	66,0	12405	PRIVATE WC
11292	61,4	35153	6377	60,6	19962	970	54,4	2962	3945	64,7	12229	WITHIN THE DWELLING
345	1,9	792	196	1,9	479	69	3,9	137	80	1,3	176	OUTSIDE THE DWELLING
1061	5,8	2008	619	5,9	1210	124	7,0	209	318	5,2	589	SHARED WC
5701	31,0	14645	3328	31,6	8728	619	34,7	1593	1754	28,8	4324	OTHER LAVATORY
5008	27,2	13043	2902	27,6	7719	506	28,4	1317	1600	26,2	4007	PRIVATE
693	3,8	1602	426	4,0	1009	113	6,3	276	154	2,5	317	SHARED
-	-	-	-	-	-	-	-	-	-	-	-	NOT REPORTED
												BATHING FACILITIES
10999	59,8	34646	6197	58,9	19619	968	54,3	2955	3834	62,9	12072	PRIVATE BATH
1265	6,9	2614	672	6,4	1471	140	7,9	280	453	7,4	863	SHARED BATH
6135	33,3	15338	3651	34,7	9289	674	37,8	1666	1810	29,7	4383	NO BATH
-	-	-	-	-	-	-	-	-	-	-	-	NOT REPORTED
												DWELL. WHERE OCCUPANTS:
2729	14,8	8787	1139	10,8	3604	187	10,5	591	1403	23,0	4592	OWN HOLIDAY HOUSE
15670	85,2	43811	9381	89,2	26775	1595	89,5	4310	4694	77,0	12726	DO NOT OWN HOLID. HOUSE

HUS HOUSES		BOLIGER DWELL-	HUS HOUSES		BOLIGER DWELL-	HUS HOUSES		BOLIGER DWELL-	HUS HOUSES		BOLIGER DWELL-	BUILDING CHARACTERISTICS
I ALT TOTAL	PST. P.C.	INGS	I ALT TOTAL	PST. P.C.	INGS	I ALT TOTAL	PST. P.C.	INGS	I ALT TOTAL	PST. P.C.	INGS	
14457	100,0	18399	7980	100,0	10520	1372	100,0	1782	5105	100,0	6097	TOTAL
1,7	.	1,4	0,9	.	0,8	0,2	.	0,1	0,6	.	0,5	P.C. OF THE WH. COUNTRY
												TYPE OF BUILDING
3721	25,7	4310	1541	19,3	1762	218	15,9	260	1962	38,4	2288	DWELLING BUILDING IN CONNECTION WITH FARMING
7672	53,1	7672	4578	57,4	4578	851	62,0	851	2243	43,9	2243	DETACH. 1-DWELL. BUILD.
390	2,7	390	233	2,9	233	46	3,4	46	111	2,2	111	1-DWELL. B. IN ROW ETC.
97	0,7	97	97	1,2	97	-	-	-	-	-	-	OTHER 1-DWELLING BUILD.
												HORIZONTALLY DIVIDED
1085	7,5	2088	690	8,6	1328	110	8,0	215	285	5,6	545	2-DWELLING BUILDING
837	5,8	2241	525	6,6	1457	86	6,3	279	226	4,4	505	OTHER SMALL-BUILDING
47	0,3	613	41	0,5	593	1	0,1	3	5	0,1	17	BLOCK OF FLATS
38	0,3	342	32	0,4	322	1	0,1	3	5	0,1	17	WITH UNDER 20 DWELL.
9	0,1	271	9	0,1	271	-	-	-	-	-	-	WITH 20-49 DWELLINGS
-	-	-	-	-	-	-	-	-	-	-	-	WITH 50 DWEL. AND MORE
49	0,3	50	31	0,4	32	8	0,6	8	10	0,2	10	PROVIS. DWELLING BUILD.
447	3,1	733	200	2,5	361	43	3,1	93	204	4,0	279	BUSINESS BUILDING ETC.
112	0,8	205	44	0,6	79	9	0,7	27	59	1,2	99	INSTIT. HOUSEH. BUILD.
-	-	-	-	-	-	-	-	-	-	-	-	NOT REPORTED
												PERIOD OF CONSTRUCTION
2317	16,0	2905	1405	17,6	1810	283	20,6	415	629	12,3	680	1900 AND BEFORE
1718	11,9	2197	1001	12,5	1318	148	10,8	204	569	11,1	675	1901-1920
2358	16,3	2975	1144	14,3	1503	257	18,7	320	957	18,7	1152	1921-1940
468	3,2	567	216	2,7	251	42	3,1	54	210	4,1	262	1941-1945
1356	9,4	1652	764	9,6	902	107	7,8	132	485	9,5	618	1946-1950
3163	21,9	4304	1836	23,0	2631	226	16,5	283	1101	21,6	1390	1951-1960
3050	21,1	3760	1588	19,9	2067	309	22,5	374	1153	22,6	1319	1961-1970
27	0,2	39	26	0,3	38	-	-	-	1	0,0	1	NOT REPORTED
												VATER SUPPLY
13688	94,7	17601	7617	95,5	10135	1309	95,4	1716	4762	93,3	5750	PIPED WATER
769	5,3	798	363	4,5	385	63	4,6	66	343	6,7	347	NO PIPED WATER
-	-	-	-	-	-	-	-	-	-	-	-	NOT REPORTED

TABELL 3 (FORTS.). BOLIGSTATISTIKK FOR PRIVATHUSHOLDNINGER. HANDELSFELT, HANDELSOMRØDER OG HANDELSDISTRIKTER

KJENNEMERKER	17 NEDRE BUSKERUD H.O.			171 DRAMMEN H.D.			172 SVELVIK/SANDE H.D.			173 VIKERSUND/HOKKSUND H.D.		
BOLIGKJENNEMERKER	BOLIGER DWELLINGS I ALT TOTAL	BOLIGER DWELLINGS PST. P.C.	BOSATTE OCCUPANTS	BOLIGER DWELLINGS I ALT TOTAL	BOLIGER DWELLINGS PST. P.C.	BOSATTE OCCUPANTS	BOLIGER DWELLINGS I ALT TOTAL	BOLIGER DWELLINGS PST. P.C.	BOSATTE OCCUPANTS	BOLIGER DWELLINGS I ALT TOTAL	BOLIGER DWELLINGS PST. P.C.	BOSATTE OCCUPANTS
I ALT	56138	100,0	157659	34115	100,0	94724	3359	100,0	10057	9867	100,0	28325
I PST. AV HELE LANDET	4,3	.	4,1	2,6	.	2,5	0,3	.	0,3	0,8	.	0,7
BOLIGSTØRRELSE												
0 ROM ELLER UOPPGITT	-	-	-	-	-	-	-	-	-	-	-	-
1 ROM	2878	5,1	3498	2013	5,9	2468	118	3,5	155	271	2,7	315
2 ROM	4483	8,0	7957	2880	8,4	5128	221	6,6	458	664	6,7	1181
3 ROM	10903	19,4	24941	6978	20,5	16025	622	18,5	1456	1761	17,8	4100
4 ROM	15899	28,3	44647	10641	31,2	30205	836	24,9	2383	2262	22,9	6147
5 ROM	13205	23,5	44606	7352	21,6	25099	946	28,2	3306	2700	27,4	8804
6 ROM	5160	9,2	18197	2477	7,3	8926	399	11,9	1458	1328	13,5	4482
7 ROM	2077	3,7	7825	1023	3,0	3946	128	3,8	505	505	5,1	1807
8 ROM OG FLERE	1533	2,7	5988	751	2,2	2927	89	2,6	336	376	3,8	1489
BOTETTHET (BOSATTE PR. ROM)												
UNDER 0,25	1546	2,8	1690	703	2,1	770	116	3,5	122	431	4,4	466
0,25-0,49	11019	19,6	17621	6147	18,0	9426	667	19,9	1081	2305	23,4	3960
0,50-0,74	18795	33,5	45761	11459	33,6	27012	1051	31,3	2694	3330	33,7	8629
0,75-0,99	8522	15,2	31850	5339	15,7	19481	524	15,6	2023	1384	14,0	5419
1,00-1,24	11172	19,9	37501	7168	21,0	23179	673	20,0	2585	1623	16,4	6060
1,25-1,49	2618	4,7	12322	1680	4,9	7838	161	4,8	789	416	4,2	1982
1,50 OG FLERE	2464	4,4	10908	1617	4,7	7012	167	5,0	763	378	3,8	1809
0 ROM ELLER UOPPGITT	2	0,0	6	2	0,0	6	-	-	-	-	-	-
AVTREDE												
EGET WC	37017	65,9	111340	24152	70,8	71196	2109	62,8	6920	5291	53,6	16698
I BOLIGEN	35319	62,9	107394	22934	67,2	68360	2001	59,6	6661	5105	51,7	16247
UTENFOR BOLIGEN	1698	3,0	3946	1218	3,6	2836	108	3,2	259	186	1,9	451
FELLES WC	5004	8,9	10060	3308	9,7	6479	255	7,6	597	639	6,5	1356
ANNET AVTREDE	14115	25,1	36255	6653	19,5	17045	995	29,6	2540	3937	39,9	10271
EGET	10822	19,3	28647	4705	13,8	12490	803	23,9	2105	3274	33,2	8732
FELLES	3293	5,9	7608	1948	5,7	4555	192	5,7	435	663	6,7	1539
UOPPGITT	2	0,0	4	2	0,0	4	-	-	-	-	-	-
BAD												
EGET BAD	33922	60,4	105175	21850	64,0	66390	1910	56,9	6459	4997	50,6	16173
FELLES BAD	4296	7,7	8793	2599	7,6	5091	248	7,4	536	718	7,3	1571
IKKE BAD	17920	31,9	43691	9666	28,3	23243	1201	35,8	3062	4152	42,1	10581
UOPPGITT	-	-	-	-	-	-	-	-	-	-	-	-
BOLIGER HVOR BOSATTE:												
EIER FRITIDSHUS	7350	13,1	22449	4520	13,2	13687	234	7,0	764	1208	12,2	3792
IKKE EIER FRITIDSHUS	48788	86,9	135210	29595	86,8	81037	3125	93,0	9293	8659	87,8	24533

HUSKJENNEMERKER	HUS HOUSES I ALT TOTAL	HUS HOUSES PST. P.C.	BOLIGER DWELLINGS	HUS HOUSES I ALT TOTAL	HUS HOUSES PST. P.C.	BOLIGER DWELLINGS	HUS HOUSES I ALT TOTAL	HUS HOUSES PST. P.C.	BOLIGER DWELLINGS	HUS HOUSES I ALT TOTAL	HUS HOUSES PST. P.C.	BOLIGER DWELLINGS
I ALT	37677	100,0	56138	20388	100,0	34115	2692	100,0	3359	8185	100,0	9867
I PST. AV HELE LANDET	4,5	.	4,3	2,4	.	2,6	0,3	.	0,3	1,0	.	0,8
HUSTYPE												
VØNINGSHUS I TILKNYTNING TIL GØRDSDRIFT	5485	14,6	6730	1378	6,8	1782	426	15,8	541	2047	25,0	2434
FRITTLIGGENDE ENEBOLIG	19174	50,9	19174	9891	48,5	9891	1694	62,9	1694	4702	57,4	4702
ENEBOLIG I REKKE M.V.	2076	5,5	2076	1599	7,8	1599	37	1,4	37	110	1,3	110
ANNEN ENEBOLIG	160	0,4	160	146	0,7	146	2	0,1	2	2	0,0	2
HORISONTALT DELT TOMANNSBOLIG	5358	14,2	10282	3857	18,9	7405	296	11,0	578	549	6,7	1045
ANNET SMØHUS	3816	10,1	11455	2602	12,8	8160	125	4,6	341	472	5,8	1124
BLOKK	230	0,6	4173	206	1,0	4000	2	0,1	8	8	0,1	25
MED UNDER 20 BOLIGER	143	0,4	1338	119	0,6	1165	2	0,1	8	8	0,1	25
MED 20-49 BOLIGER	75	0,2	2027	75	0,4	2027	-	-	-	-	-	-
MED 50 BOLIGER OG MER	12	0,0	808	12	0,1	808	-	-	-	-	-	-
PROVISORISK BOLIGBYGG	129	0,3	143	59	0,3	62	29	1,1	39	27	0,3	28
FORRETNINGSBYGG M.V.	1117	3,0	1724	594	2,9	967	75	2,8	106	231	2,8	334
BYGG FOR FELLESHUSHOLD	132	0,4	221	56	0,3	103	6	0,2	13	37	0,5	63
UOPPGITT	-	-	-	-	-	-	-	-	-	-	-	-
BYGGEÅR												
1900 OG FØR	7430	19,7	11304	3323	16,3	6011	642	23,8	836	1843	22,5	2281
1901-1920	4490	11,9	7003	2521	12,4	4288	241	9,0	340	1057	12,9	1393
1921-1940	6144	16,3	9029	3630	17,8	5718	353	13,1	464	1361	16,6	1720
1941-1945	634	1,7	848	305	1,5	442	32	1,2	34	165	2,0	192
1946-1950	2603	6,9	3704	1392	6,8	2133	176	6,5	225	620	7,6	763
1951-1960	7885	20,9	11387	4369	21,4	7059	531	19,7	641	1692	20,7	1953
1961-1970	8443	22,4	12801	4814	23,6	8420	715	26,6	816	1440	17,6	1557
UOPPGITT	48	0,1	62	34	0,2	44	2	0,1	3	7	0,1	8
VANNFORSYNING												
INNLAGT VANN	36623	97,2	55001	20002	98,1	33686	2579	95,8	3234	7868	96,1	9536
IKKE INNLAGT VANN	1054	2,8	1137	386	1,9	429	113	4,2	125	317	3,9	331
UOPPGITT	-	-	-	-	-	-	-	-	-	-	-	-

HOUSING STATISTICS. TRADE FIELDS, TRADE AREAS AND TRADE DISTRICTS

174 KONGSBERG H.D.			18 VESTFOLDBYENES H.D.			181 HORTEN/ HOLMESTRAND H.D.			182 TØNSBERG H.D.			CHARACTERISTICS
BOLIGER DWELLINGS		BOSATTE OCCU-PANTS	BOLIGER DWELLINGS		BOSATTE OCCU-PANTS	BOLIGER DWELLINGS		BOSATTE OCCU-PANTS	BOLIGER DWELLINGS		BOSATTE OCCU-PANTS	DWELLING CHARACTERISTICS
I ALT TOTAL	PST. P.C.		I ALT TOTAL	PST. P.C.		I ALT TOTAL	PST. P.C.		I ALT TOTAL	PST. P.C.		
8797	100,0	24553	56296	100,0	161895	11524	100,0	33173	21462	100,0	61333	TOTAL
0,7	.	0,6	4,3	.	4,2	0,9	.	0,9	1,7	.	1,6	P.C. OF THE WH. COUNTRY
												SIZE OF DWELLING
-	-	-	1	0,0	1	-	-	-	-	-	-	0 ROOMS OR NOT REPORTED
476	5,4	560	2021	3,6	2697	413	3,6	639	881	4,1	1107	1 ROOM
718	8,2	1190	3647	6,5	5913	656	5,7	1039	1434	6,7	2306	2 ROOMS
1542	17,5	3360	9304	16,5	20189	1709	14,8	3675	3690	17,2	7897	3 ROOMS
2160	24,6	5912	15243	27,1	41429	3343	29,0	9083	5311	24,7	14214	4 ROOMS
2207	25,1	7397	15303	27,2	52021	3325	28,9	11173	5752	26,8	19572	5 ROOMS
956	10,9	3331	6323	11,2	22592	1190	10,3	4214	2572	12,0	9200	6 ROOMS
421	4,8	1567	2817	5,0	10527	544	4,7	2003	1139	5,3	4271	7 ROOMS
317	3,6	1236	1637	2,9	6526	344	3,0	1347	683	3,2	2766	8 ROOMS AND MORE
												DENSITY OF OCCUPATION (OCCUPANTS PER ROOM)
296	3,4	332	1972	3,5	2103	426	3,7	467	778	3,6	820	UNDER 0,25
1900	21,6	3154	12184	21,6	19687	2596	22,5	4274	4762	22,2	7668	0,25-0,49
2955	33,6	7426	18677	33,2	47454	3683	32,0	9328	7131	33,2	18325	0,50-0,74
1275	14,5	4927	9124	16,2	35207	1930	16,7	7322	3343	15,6	13102	0,75-0,99
1708	19,4	5677	10141	18,0	38063	1975	17,1	7739	3936	18,3	14433	1,00-1,24
361	4,1	1713	2260	4,0	10936	444	3,9	2195	823	3,8	3966	1,25-1,49
302	3,4	1324	1922	3,4	8402	465	4,0	1840	689	3,2	3019	1,50 AND MORE
-	-	-	16	0,0	43	5	-	8	-	-	-	0 ROOMS OR NOT REPORTED
												TOILET FACILITIES
5465	62,1	16526	41076	73,0	125328	8660	75,1	26222	15224	70,9	46538	PRIVATE WC
5279	60,0	16126	39332	69,9	121369	8219	71,3	25211	14653	68,3	45261	WITHIN THE DWELLING
186	2,1	400	1744	3,1	3959	441	3,8	1011	571	2,7	1277	OUTSIDE THE DWELLING
802	9,1	1628	4570	8,1	9264	830	7,2	1768	1918	8,9	3788	SHARED WC
2530	28,8	6399	10647	18,9	27297	2034	17,7	5183	4320	20,1	11007	OTHER LAVATORY
2040	23,2	5320	8445	15,0	22324	1672	14,5	4393	3348	15,6	8867	PRIVATE
490	5,6	1079	2202	3,9	4973	362	3,1	790	972	4,5	2140	SHARED
-	-	-	3	0,0	6	-	-	-	-	-	-	NOT REPORTED
												BATHING FACILITIES
5165	58,7	16153	37725	67,0	118597	7828	67,9	24604	14296	66,6	44851	PRIVATE BATH
731	8,3	1595	3957	7,0	8550	813	7,1	1814	1535	7,2	3144	SHARED BATH
2901	33,0	6805	14582	25,9	34678	2883	25,0	6755	5631	26,2	13338	NO BATH
-	-	-	32	0,1	70	-	-	-	-	-	-	NOT REPORTED
												DWELL. WHERE OCCUPANTS:
1388	15,8	4206	4571	8,1	14354	773	6,7	2422	1653	7,7	5205	OWN HOLIDAY HOUSE
7409	84,2	20347	51725	91,9	147541	10751	93,3	30751	19809	92,3	56128	DO NOT OWN HOLID. HOUSE

HUS HOUSES		BOLIGER DWELL-INGS	HUS HOUSES		BOLIGER DWELL-INGS	HUS HOUSES		BOLIGER DWELL-INGS	HUS HOUSES		BOLIGER DWELL-INGS	BUILDING CHARACTERISTICS
I ALT TOTAL	PST. P.C.		I ALT TOTAL	PST. P.C.		I ALT TOTAL	PST. P.C.		I ALT TOTAL	PST. P.C.		
6412	100,0	8797	41146	100,0	56296	8225	100,0	11524	16032	100,0	21462	TOTAL
0,8	.	0,7	4,9	.	4,3	1,0	.	0,9	1,9	.	1,7	P.C. OF THE WH. COUNTRY
												TYPE OF BUILDING
1634	25,5	1973	4711	11,4	5701	1001	12,2	1215	1772	11,1	2101	DWELLING BUILDING IN CONNECTION WITH FARMING
2887	45,0	2887	24209	58,8	24209	4502	54,7	4502	9752	60,8	9752	DETACH. 1-DWELL. BUILD.
330	5,1	330	2390	5,8	2390	709	8,6	709	804	5,0	804	1-DWELL. B. IN ROW ETC.
10	0,2	10	86	0,2	86	9	0,1	9	31	0,2	31	OTHER 1-DWELLING BUILD.
												HORIZONTALLY DIVIDED
656	10,2	1254	5057	12,3	9764	1036	12,6	2012	1842	11,5	3521	2-DWELLING BUILDING
617	9,6	1830	3094	7,5	9535	585	7,1	1916	1268	7,9	3794	OTHER SMALL-BUILDING
14	0,2	140	195	0,5	2562	60	0,7	743	52	0,3	719	BLOCK OF FLATS
14	0,2	140	161	0,4	1519	57	0,7	651	41	0,3	319	WITH UNDER 20 DWELL.
-	-	-	31	0,1	927	3	0,0	92	10	0,1	371	WITH 20-49 DWELLINGS
-	-	-	3	0,0	116	-	-	-	1	0,0	29	WITH 50 DWEL. AND MORE
14	0,2	14	72	0,2	73	15	0,2	15	19	0,1	19	PROVIS. DWELLING BUILD.
217	3,4	317	1179	2,9	1699	279	3,4	378	411	2,6	543	BUSINESS BUILDING ETC.
33	0,5	42	153	0,4	277	29	0,4	25	81	0,5	178	INSTIT. HOUSEH. BUILD.
-	-	-	-	-	-	-	-	-	-	-	-	NOT REPORTED
												PERIOD OF CONSTRUCTION
1622	25,3	2176	8110	19,7	11186	1805	21,9	2570	3077	19,2	4117	1900 AND BEFORE
671	10,5	982	4453	10,8	6885	990	12,0	1461	1552	9,7	2401	1901-1920
800	12,5	1127	6719	16,3	9360	1085	13,2	1393	2788	17,4	3954	1921-1940
132	2,1	180	437	1,1	726	122	1,5	316	150	0,9	192	1941-1945
415	6,5	583	2580	6,3	3528	482	5,9	746	965	6,0	1266	1946-1950
1293	20,2	1734	8360	20,3	11482	1740	21,2	2348	3208	20,0	4377	1951-1960
1474	23,0	2008	10423	25,3	13050	1991	24,2	2678	4263	26,6	5119	1961-1970
5	0,1	7	64	0,2	79	10	0,1	12	29	0,2	36	NOT REPORTED
												WATER SUPPLY
6174	96,3	8545	40447	98,3	55557	8123	98,8	11416	15701	97,9	21112	PIPED WATER
238	3,7	252	699	1,7	739	102	1,2	108	331	2,1	350	NO PIPED WATER
-	-	-	-	-	-	-	-	-	-	-	-	NOT REPORTED

TABELL 3 (FORTS.). BOLIGSTATISTIKK FOR PRIVATHUSHOLDNINGER. HANDELSFELT, HANDELSOMRØDER OG HANDELSDISTRIKTER

KJENNEMERKER	183 SANDEFJORD H.D.			184 LARVIK H.D.			19 TELEMARK H.O.			191 PORSGRUNN H.D.		
BOLIGKJENNEMERKER	BOLIGER DWELLINGS I ALT TOTAL	BOLIGER DWELLINGS PST. P.C.	BOSATTE OCCU-PANTS	BOLIGER DWELLINGS I ALT TOTAL	BOLIGER DWELLINGS PST. P.C.	BOSATTE OCCU-PANTS	BOLIGER DWELLINGS I ALT TOTAL	BOLIGER DWELLINGS PST. P.C.	BOSATTE OCCU-PANTS	BOLIGER DWELLINGS I ALT TOTAL	BOLIGER DWELLINGS PST. P.C.	BOSATTE OCCU-PANTS
I ALT	10878	100,0	31465	12432	100,0	35924	53735	100,0	154550	13805	100,0	40479
I PST. AV HELE LANDET	0,8	.	0,8	1,0	.	0,9	4,1	.	4,0	1,1	.	1,1
BOLIGSTØRRELSE												
0 ROM ELLER UOPPGITT	1	0,0	1	-	-	-	-	-	-	-	-	-
1 ROM	372	3,4	495	355	2,9	456	1926	3,6	2335	422	3,1	545
2 ROM	711	6,5	1152	846	6,8	1416	3479	6,5	5692	929	6,7	1567
3 ROM	1741	16,0	3836	2164	17,4	4781	8919	16,6	19626	2272	16,5	5114
4 ROM	3163	29,1	8691	3426	27,6	9441	14990	27,9	41620	4233	30,7	11785
5 ROM	3018	27,7	10386	3208	25,8	10890	14659	27,3	50251	3899	28,2	13717
6 ROM	1134	10,4	4034	1427	11,5	5144	5890	11,0	20663	1315	9,5	4790
7 ROM	492	4,5	1859	642	5,2	2394	2332	4,3	8577	503	3,6	1980
8 ROM OG FLERE	246	2,3	1011	364	2,9	1402	1540	2,9	5786	232	1,7	981
BOTETTHET (BOSATTE PR. ROM)												
UNDER 0,25	320	2,9	341	448	3,6	475	1952	3,6	2094	374	2,7	384
0,25-0,49	2199	20,2	3475	2627	21,1	4270	11341	21,1	18564	2629	19,0	4141
0,50-0,74	3664	33,7	9179	4199	33,8	10622	17718	33,0	44095	4636	33,6	11345
0,75-0,99	1912	17,6	7369	1939	15,6	7414	8618	16,0	32711	2398	17,4	8926
1,00-1,24	1972	18,1	7327	2258	18,2	8564	10080	18,8	37540	2632	19,1	10098
1,25-1,49	443	4,1	2113	550	4,4	2662	2257	4,2	11049	626	4,5	3132
1,50 OG FLERE	360	3,3	1635	408	3,3	1908	1766	3,3	8486	509	3,7	2449
0 ROM ELLER UOPPGITT	8	0,1	26	3	0,0	9	3	0,0	11	1	0,0	4
AVTREDE												
EGET WC	8281	76,1	25258	8911	71,7	27310	38000	70,7	116011	11109	80,5	33986
I BOLIGEN	7964	73,2	24508	8496	68,3	26389	36614	68,1	112877	10750	77,9	33216
UTENFOR BOLIGEN	317	2,9	750	415	3,3	921	1386	2,6	3134	359	2,6	770
FELLES WC	826	7,6	1697	996	8,0	2011	3008	5,6	5765	745	5,4	1508
ANNET AVTREDE	1770	16,3	4508	2523	20,3	6599	12725	23,7	32770	1950	14,1	4982
EGET	1364	12,5	3591	2061	16,6	5473	11047	20,6	28934	1723	12,5	4483
FELLES	406	3,7	917	462	3,7	1126	1678	3,1	3836	222	1,6	499
UOPPGITT	1	0,0	2	2	0,0	4	2	0,0	4	1	0,0	3
BAD												
EGET BAD	7433	68,3	23348	8168	65,7	25794	34485	64,2	109363	9905	71,7	31505
FELLES BAD	714	6,6	1698	895	7,2	1894	3250	6,0	6449	802	5,8	1629
IKKE BAD	2720	25,0	6395	3348	26,9	8190	16000	29,8	38738	3098	22,4	7345
UOPPGITT	11	0,1	24	21	0,2	46	-	-	-	-	-	-
BOLIGER HVOR BOSATTE:												
EIER FRITIDSHUS	1097	10,1	3378	1048	8,4	3349	7068	13,2	22413	1793	13,0	5786
IKKE EIER FRITIDSHUS	9781	89,9	28087	11384	91,6	32575	46667	86,8	132137	12012	87,0	34693

HUSKJENNEMERKER	HUS HOUSES I ALT TOTAL	HUS HOUSES PST. P.C.	BOLIGER DWELL-INGS	HUS HOUSES I ALT TOTAL	HUS HOUSES PST. P.C.	BOLIGER DWELL-INGS	HUS HOUSES I ALT TOTAL	HUS HOUSES PST. P.C.	BOLIGER DWELL-INGS	HUS HOUSES I ALT TOTAL	HUS HOUSES PST. P.C.	BOLIGER DWELL-INGS
I ALT	7737	100,0	10878	9152	100,0	12432	40741	100,0	53735	10176	100,0	13805
I PST. AV HELE LANDET	0,9	.	0,8	1,1	.	1,0	4,8	.	4,1	1,2	.	1,1
HUSTYPE												
VÅNINGSHUS I TILKNYTNING TIL GÅRDSDRIFT	550	7,1	678	1388	15,2	1707	7191	17,7	8288	587	5,8	711
FRITTLIGGENDE ENEBOLIG	4690	60,6	4690	5265	57,5	5265	22648	55,6	22648	6388	62,8	6388
ENEBOLIG I REKKE M.V.	550	7,1	550	327	3,6	327	2409	5,9	2409	811	8,0	811
ANNEN ENEBOLIG	7	0,1	7	39	0,4	39	119	0,3	119	76	0,7	76
HORISONTALT DELT TOMANNSBOLIG	1112	14,4	2157	1067	11,7	2074	4185	10,3	8054	1189	11,7	2308
ANNET SMÅHUS	530	6,9	1718	711	7,8	2107	2461	6,0	6661	755	7,4	1832
BLOKK	51	0,7	653	32	0,3	447	242	0,6	3497	84	0,8	1284
MED UNDER 20 BOLIGER	42	0,5	384	21	0,2	165	186	0,5	1787	66	0,6	751
MED 20-49 BOLIGER	8	0,1	214	10	0,1	250	51	0,1	1368	17	0,2	489
MED 50 BOLIGER OG MER	1	0,0	55	1	0,0	32	5	0,0	342	1	0,0	44
PROVISORISK BOLIGBYGG	19	0,2	19	19	0,2	20	94	0,2	105	16	0,2	16
FORRETNINGSBYGG M.V.	212	2,7	380	277	3,0	398	1237	3,0	1670	258	2,5	343
BYGG FOR FELLESHUSHOLD	16	0,2	26	27	0,3	48	155	0,4	284	12	0,1	36
UOPPGITT	-	-	-	-	-	-	-	-	-	-	-	-
BYGGEÅR												
1900 OG FØR	1078	13,9	1531	2150	23,5	2968	8102	19,9	10331	2040	20,0	2581
1901-1920	857	11,1	1396	1054	11,5	1627	5399	13,3	7712	974	9,6	1374
1921-1940	1562	20,2	2243	1284	14,0	1770	5812	14,3	7411	1516	14,9	1986
1941-1945	50	0,6	80	115	1,3	138	746	1,8	863	105	1,0	138
1946-1950	468	6,0	633	665	7,3	883	3477	8,5	4269	861	8,5	1067
1951-1960	1686	21,8	2367	1726	18,9	2390	8460	20,8	11737	2132	21,0	3266
1961-1970	2024	26,2	2611	2145	23,4	2642	8673	21,3	11322	2516	24,7	3353
UOPPGITT	12	0,2	17	13	0,1	14	72	0,2	90	32	0,3	40
VANNFORSYNING												
INNLAGT VANN	7634	98,7	10765	8989	98,2	12264	39246	96,3	52193	9978	98,1	13598
IKKE INNLAGT VANN	103	1,3	113	163	1,8	168	1495	3,7	1542	198	1,9	207
UOPPGITT	-	-	-	-	-	-	-	-	-	-	-	-

HOUSING STATISTICS. TRADE FIELDS, TRADE AREAS AND TRADE DISTRICTS

192 KRAGERØ H.D.			193 SKIEN H.D.			194 VEST-TELEMARK H.D.			195 NOTODDEN H.D.			CHARACTERISTICS
BOLIGER DWELLINGS		BOSATTE OCCU-PANTS	BOLIGER DWELLINGS		BOSATTE OCCU-PANTS	BOLIGER DWELLINGS		BOSATTE OCCU-PANTS	BOLIGER DWELLINGS		BOSATTE OCCU-PANTS	DWELLING CHARACTERISTICS
I ALT TOTAL	PST. P.C.		I ALT TOTAL	PST. P.C.		I ALT TOTAL	PST. P.C.		I ALT TOTAL	PST. P.C.		
4959	100,0	14451	18872	100,0	53563	4073	100,0	11549	7716	100,0	22513	TOTAL
0,4	.	0,4	1,5	.	1,4	0,3	.	0,3	0,6	.	0,6	P.C. OF THE WH. COUNTRY
												SIZE OF DWELLING
-	-	-	-	-	-	-	-	-	-	-	-	0 ROOMS OR NOT REPORTED
135	2,7	172	866	4,6	1012	156	3,8	194	230	3,0	275	1 ROOM
311	6,3	536	1181	6,3	1927	283	6,9	446	483	6,3	800	2 ROOMS
787	15,9	1776	3264	17,3	7154	465	11,4	1085	1177	15,3	2594	3 ROOMS
1250	25,2	3402	5710	30,3	15986	859	21,1	2333	1913	24,8	5249	4 ROOMS
1328	26,8	4547	5094	27,0	17502	1035	25,4	3311	2158	28,0	7245	5 ROOMS
652	13,1	2229	1786	9,5	6336	683	16,8	2208	978	12,7	3405	6 ROOMS
302	6,1	1079	594	3,1	2214	305	7,5	1015	449	5,8	1668	7 ROOMS
194	3,9	710	377	2,0	1432	287	7,0	957	328	4,3	1277	8 ROOMS AND MORE
												DENSITY OF OCCUPATION (OCCUPANTS PER ROOM)
247	5,0	266	518	2,7	559	336	8,2	379	327	4,2	348	UNDER 0,25
1186	23,9	2013	3690	19,6	5828	1081	26,5	1998	1723	22,3	2961	0,25-0,49
1524	30,7	3950	6299	33,4	15316	1201	29,5	3190	2579	33,4	6773	0,50-0,74
727	14,7	2836	3209	17,0	11962	482	11,8	1970	1204	15,6	4723	0,75-0,99
894	18,0	3525	3749	19,9	13231	661	16,2	2480	1355	17,6	5147	1,00-1,24
201	4,1	960	809	4,3	3863	176	4,3	887	293	3,8	1451	1,25-1,49
180	3,6	901	596	3,2	2797	136	3,3	645	235	3,0	1110	1,50 AND MORE
-	-	-	2	0,0	7	-	-	-	-	-	-	0 ROOMS OR NOT REPORTED
												TOILET FACILITIES
2745	55,4	8677	13815	73,2	41591	1924	47,2	6191	5121	66,4	15993	PRIVATE WC
2650	53,4	8464	13318	70,6	40469	1869	45,9	6041	4891	63,4	15432	WITHIN THE DWELLING
95	1,9	213	497	2,6	1122	55	1,4	150	230	3,0	561	OUTSIDE THE DWELLING
292	5,9	658	1195	6,3	2184	150	3,7	251	392	5,1	776	SHARED WC
1922	38,8	5116	3861	20,5	9787	1999	49,1	5107	2203	28,6	5744	OTHER LAVATORY
1630	32,9	4372	3132	16,6	8157	1835	45,1	4742	1987	25,8	5263	PRIVATE
292	5,9	744	729	3,9	1630	164	4,0	365	216	2,8	481	SHARED
-	-	-	1	0,0	1	-	-	-	-	-	-	NOT REPORTED
												BATHING FACILITIES
2479	50,0	8298	12614	66,8	39289	1921	47,2	6281	4692	60,8	15153	PRIVATE BATH
299	6,0	668	1169	6,2	2204	254	6,2	489	442	5,7	983	SHARED BATH
2181	44,0	5485	5089	27,0	12070	1898	46,6	4779	2582	33,5	6377	NO BATH
-	-	-	-	-	-	-	-	-	-	-	-	NOT REPORTED
												DWELL. WHERE OCCUPANTS:
445	9,0	1413	2270	12,0	7133	586	14,4	1903	948	12,3	3046	OWN HOLIDAY HOUSE
4514	91,0	13038	16602	88,0	46430	3487	85,6	9646	6768	87,7	19467	DO NOT OWN HOLID. HOUSE

HUS HOUSES		BOLIGER DWELL-INGS	HUS HOUSES		BOLIGER DWELL-INGS	HUS HOUSES		BOLIGER DWELL-INGS	HUS HOUSES		BOLIGER DWELL-INGS	BUILDING CHARACTERISTICS
I ALT TOTAL	PST. P.C.		I ALT TOTAL	PST. P.C.		I ALT TOTAL	PST. P.C.		I ALT TOTAL	PST. P.C.		
4059	100,0	4959	13204	100,0	18872	3673	100,0	4073	6482	100,0	7716	TOTAL
0,5	.	0,4	1,6	.	1,5	0,4	.	0,3	0,8	.	0,6	P.C. OF THE WH. COUNTRY
												TYPE OF BUILDING
718	17,7	883	1602	12,1	1984	1502	40,9	1649	1800	27,8	2021	DWELLING BUILDING IN CONNECTION WITH FARMING
2460	60,6	2460	7415	56,2	7415	1754	47,8	1754	3373	52,0	3373	DETACH. 1-DWELL. BUILD.
88	2,2	88	809	6,1	809	44	1,2	44	309	4,8	309	1-DWELL. B. IN ROW ETC.
5	0,1	5	34	0,3	34	1	0,0	1	3	0,0	3	OTHER 1-DWELLING BUILD.
417	10,3	796	1891	14,3	3674	96	2,6	175	430	6,6	793	HORIZONTALLY DIVIDED 2-DWELLING BUILDING
205	5,1	483	929	7,0	2587	74	2,0	179	279	4,3	687	OTHER SMALL-BUILDING
12	0,3	47	91	0,7	1779	1	0,0	4	18	0,3	144	BLOCK OF FLATS
12	0,3	47	59	0,4	707	1	0,0	4	15	0,2	96	WITH UNDER 20 DWELL.
-	-	-	28	0,2	774	-	-	-	3	0,0	48	WITH 20-49 DWELLINGS
-	-	-	4	0,0	298	-	-	-	-	-	-	WITH 50 DWEL. AND MORE
7	0,2	7	36	0,3	36	21	0,6	30	9	0,1	9	PROVIS. DWELLING BUILD.
136	3,4	177	358	2,7	491	141	3,8	171	228	3,5	300	BUSINESS BUILDING ETC.
11	0,3	13	39	0,3	63	39	1,1	66	33	0,5	77	INSTIT. HOUSEH. BUILD.
-	-	-	-	-	-	-	-	-	-	-	-	NOT REPORTED
												PERIOD OF CONSTRUCTION
1399	34,5	1754	2419	18,3	3518	896	24,4	971	940	14,5	1066	1900 AND BEFORE
392	9,7	480	1833	13,9	2685	428	11,7	482	916	14,1	1186	1901-1920
425	10,5	536	1903	14,4	2544	510	13,9	583	1011	15,6	1211	1921-1940
85	2,1	96	175	1,3	213	133	3,6	148	147	2,3	161	1941-1945
373	9,2	459	1012	7,7	1308	379	10,3	438	597	9,2	685	1946-1950
651	16,0	837	2759	20,9	4117	771	21,0	837	1483	22,9	1771	1951-1960
734	18,1	797	3088	23,4	4465	542	14,8	599	1384	21,4	1630	1961-1970
-	-	-	15	0,1	22	14	0,4	15	4	0,1	6	NOT REPORTED
												VATER SUPPLY
3738	92,1	4625	12965	98,2	18627	3362	91,5	3755	6209	95,8	7432	PIPED WATER
321	7,9	334	239	1,8	245	311	8,5	318	273	4,2	284	NO PIPED WATER
-	-	-	-	-	-	-	-	-	-	-	-	NOT REPORTED

TABELL 3 (FORTS.). BOLIGSTATISTIKK FOR PRIVATHUSHOLDNINGER. HANDELSFELT, HANDELSOMRÅDER OG HANDELSDISTRIKTER

KJENNEMERKER	196 RJUKAN H.D.			21 ØSTRE SØRLANDET H.D.			211 RISØR/TVEDESTRAND H.D.			212 ARENDAL/GRIMSTAD H.D.		
BOLIGKJENNEMERKER	BOLIGER DWELLINGS I ALT TOTAL	BOLIGER DWELLINGS PST. P.C.	BOSATTE OCCUPANTS	BOLIGER DWELLINGS I ALT TOTAL	BOLIGER DWELLINGS PST. P.C.	BOSATTE OCCUPANTS	BOLIGER DWELLINGS I ALT TOTAL	BOLIGER DWELLINGS PST. P.C.	BOSATTE OCCUPANTS	BOLIGER DWELLINGS I ALT TOTAL	BOLIGER DWELLINGS PST. P.C.	BOSATTE OCCUPANTS
I ALT	4310	100,0	11995	21455	100,0	64061	5369	100,0	15758	16086	100,0	48303
I PST. AV HELE LANDET	0,3	.	0,3	1,7	.	1,7	0,4	.	0,4	1,2	.	1,3
BOLIGSTØRRELSE												
0 ROM ELLER UOPPGITT	-	-	-	2	0,0	3	1	0,0	1	1	0,0	2
1 ROM	117	2,7	137	682	3,2	908	132	2,5	168	550	3,4	740
2 ROM	292	6,8	416	1107	5,2	1923	257	4,8	469	850	5,3	1454
3 ROM	954	22,1	1903	2424	11,3	5308	630	11,7	1404	1794	11,2	3904
4 ROM	1025	23,8	2865	4098	19,1	10957	1038	19,3	2684	3060	19,0	8273
5 ROM	1145	26,6	3929	6439	30,0	21270	1457	27,1	4562	4982	31,0	16708
6 ROM	476	11,0	1695	3698	17,2	12745	1038	19,3	3545	2660	16,5	9200
7 ROM	179	4,2	621	1780	8,3	6359	469	8,7	1647	1311	8,1	4712
8 ROM OG FLERE	122	2,8	429	1225	5,7	4588	347	6,5	1278	878	5,5	3310
BOTETTHET (BOSATTE PR. ROM)												
UNDER 0,25	150	3,5	158	1511	7,0	1605	450	8,4	474	1061	6,6	1131
0,25-0,49	1032	23,9	1623	5465	25,5	9989	1466	27,3	2702	3999	24,9	7287
0,50-0,74	1479	34,3	3521	6498	30,3	18437	1637	30,5	4660	4861	30,2	13777
0,75-0,99	598	13,9	2294	3021	14,1	12384	654	12,2	2685	2367	14,7	9699
1,00-1,24	789	18,3	3059	3515	16,4	14366	794	14,8	3364	2721	16,9	11002
1,25-1,49	152	3,5	756	705	3,3	3713	185	3,4	974	520	3,2	2739
1,50 OG FLERE	110	2,6	584	723	3,4	3526	175	3,3	886	548	3,4	2640
0 ROM ELLER UOPPGITT	-	-	-	17	0,1	41	8	0,1	13	9	0,1	28
AVTREDE												
EGET WC	3286	76,2	9573	13806	64,3	43966	2718	50,6	8638	11088	68,9	35328
I BOLIGEN	3136	72,8	9255	13236	61,7	42594	2576	48,0	8312	10660	66,3	34282
UTENFOR BOLIGEN	150	3,5	318	570	2,7	1372	142	2,6	326	428	2,7	1046
FELLES WC	234	5,4	388	1346	6,3	2616	257	4,8	528	1089	6,8	2088
ANNET AVTREDE	790	18,3	2034	6301	29,4	17475	2394	44,6	6592	3907	24,3	10883
EGET	735	17,1	1917	5722	26,7	16076	2167	40,4	6017	3555	22,1	10059
FELLES	55	1,3	117	579	2,7	1399	227	4,2	575	352	2,2	824
UOPPGITT	-	-	-	2	0,0	4	-	-	-	2	0,0	4
BAD												
EGET BAD	2874	66,7	8837	12652	59,0	42074	2622	48,8	8681	10030	62,4	33393
FELLES BAD	284	6,6	476	1167	5,4	2493	315	5,9	732	852	5,3	1761
IKKE BAD	1152	26,7	2682	7628	35,6	19471	2428	45,2	6335	5200	32,3	13136
UOPPGITT	-	-	-	8	0,0	23	4	0,1	10	4	0,0	13
BOLIGER HVOR BOSATTE:												
EIER FRITIDSHUS	1026	23,8	3132	1606	7,5	5358	434	8,1	1419	1172	7,3	3939
IKKE EIER FRITIDSHUS	3284	76,2	8863	19849	92,5	58703	4935	91,9	14339	14914	92,7	44364

HUSKJENNEMERKER	HUS HOUSES I ALT TOTAL	HUS HOUSES PST. P.C.	BOLIGER DWELLINGS	HUS HOUSES I ALT TOTAL	HUS HOUSES PST. P.C.	BOLIGER DWELLINGS	HUS HOUSES I ALT TOTAL	HUS HOUSES PST. P.C.	BOLIGER DWELLINGS	HUS HOUSES I ALT TOTAL	HUS HOUSES PST. P.C.	BOLIGER DWELLINGS
I ALT	3147	100,0	4310	17963	100,0	21455	4688	100,0	5369	13275	100,0	16086
I PST. AV HELE LANDET	0,4	.	0,3	2,1	.	1,7	0,6	.	0,4	1,6	.	1,2
HUSTYPE												
VÅNINGSHUS I TILKNYTNING TIL GÅRDSDRIFT	982	31,2	1040	2818	15,7	3196	982	20,9	1142	1836	13,8	2054
FRITTLIGGENDE ENEBOLIG	1258	40,0	1258	11651	64,9	11651	2903	61,9	2903	8748	65,9	8748
ENEBOLIG I REKKE M.V.	348	11,1	348	472	2,6	472	121	2,6	121	351	2,6	351
ANNEN ENEBOLIG	-	-	-	138	0,8	138	41	0,9	41	97	0,7	97
HORISONTALT DELT												
TOMANNSBOLIG	162	5,1	308	1268	7,1	2447	229	4,9	438	1039	7,8	2009
ANNET SMÅHUS	219	7,0	893	1029	5,7	2254	240	5,1	480	789	5,9	1774
BLOKK	36	1,1	239	57	0,3	483	2	0,0	5	55	0,4	478
MED UNDER 20 BOLIGER	33	1,0	182	53	0,3	349	2	0,0	5	51	0,4	344
MED 20-49 BOLIGER	3	0,1	57	4	0,0	134	-	-	-	4	0,0	134
MED 50 BOLIGER OG MER	-	-	-	-	-	-	-	-	-	-	-	-
PROVISORISK BOLIGBYGG	5	0,2	7	16	0,1	28	6	0,1	6	10	0,1	22
FORRETNINGSBYGG M.V.	116	3,7	188	455	2,5	655	147	3,1	193	308	2,3	462
BYGG FOR FELLESHUSHOLD	21	0,7	29	59	0,3	131	17	0,4	40	42	0,3	91
UOPPGITT	-	-	-	-	-	-	-	-	-	-	-	-
BYGGEÅR												
1900 OG FØR	408	13,0	441	6331	35,2	7799	1930	41,2	2264	4401	33,2	5535
1901-1920	856	27,2	1505	1405	7,8	1720	358	7,6	417	1047	7,9	1303
1921-1940	447	14,2	551	1767	9,8	2184	495	10,6	581	1272	9,6	1603
1941-1945	101	3,2	107	199	1,1	231	67	1,4	78	132	1,0	153
1946-1950	255	8,1	312	1155	6,4	1372	302	6,4	352	853	6,4	1020
1951-1960	664	21,1	909	3278	18,2	3774	792	16,9	874	2486	18,7	2900
1961-1970	409	13,0	478	3754	20,9	4279	720	15,4	777	3034	22,9	3502
UOPPGITT	7	0,2	7	74	0,4	96	24	0,5	26	50	0,4	70
VANNFORSYNING												
INNLAGT VANN	2994	95,1	4156	17033	94,8	20491	4365	93,1	5036	12668	95,4	15455
IKKE INNLAGT VANN	153	4,9	154	929	5,2	962	323	6,9	333	606	4,6	629
UOPPGITT	-	-	-	1	0,0	2	-	-	-	1	0,0	2

HOUSING STATISTICS. TRADE FIELDS, TRADE AREAS AND TRADE DISTRICTS

22 VESTRE SØRLANDET H.O.			221 LILLESAND H.D.			222 KRISTIANSAND H.D.			223 MANDAL H.D.			CHARACTERISTICS
BOLIGER DWELLINGS I ALT TOTAL	BOLIGER DWELLINGS PST. P.C.	BOSATTE OCCU-PANTS	BOLIGER DWELLINGS I ALT TOTAL	BOLIGER DWELLINGS PST. P.C.	BOSATTE OCCU-PANTS	BOLIGER DWELLINGS I ALT TOTAL	BOLIGER DWELLINGS PST. P.C.	BOSATTE OCCU-PANTS	BOLIGER DWELLINGS I ALT TOTAL	BOLIGER DWELLINGS PST. P.C.	BOSATTE OCCU-PANTS	DWELLING CHARACTERISTICS
40210	100,0	122124	2819	100,0	8327	24001	100,0	73689	6245	100,0	19013	TOTAL
3,1	.	3,2	0,2	.	0,2	1,9	.	1,9	0,5	.	0,5	P.C. OF THE WH. COUNTRY
												SIZE OF DWELLING
2	0,0	4	-	-	-	2	0,0	4	-	-	-	0 ROOMS OR NOT REPORTED
1693	4,2	1991	71	2,5	85	1200	5,0	1404	124	2,0	157	1 ROOM
2109	5,2	3483	106	3,8	199	1437	6,0	2328	274	4,4	468	2 ROOMS
4502	11,2	9585	221	7,8	458	3051	12,7	6445	583	9,3	1279	3 ROOMS
8618	21,4	24039	476	16,9	1226	5915	24,6	16876	1105	17,7	3001	4 ROOMS
11764	29,3	40803	854	30,3	2704	7214	30,1	26051	1807	28,9	5978	5 ROOMS
6297	15,7	22739	522	18,5	1705	3127	13,0	12135	1151	18,4	3945	6 ROOMS
3174	7,9	11707	300	10,6	1010	1366	5,7	5516	696	11,1	2358	7 ROOMS
2051	5,1	7773	269	9,5	940	689	2,9	2930	505	8,1	1827	8 ROOMS AND MORE
												DENSITY OF OCCUPATION (OCCUPANTS PER ROOM)
2180	5,4	2343	270	9,6	296	700	2,9	747	554	8,9	593	UNDER 0,25
9063	22,5	16093	810	28,7	1546	4628	19,3	7654	1655	26,5	3145	0,25-0,49
12394	30,8	34617	816	28,9	2502	7631	31,8	20357	1838	29,4	5396	0,50-0,74
6330	15,7	25832	387	13,7	1661	4160	17,3	16549	878	14,1	3704	0,75-0,99
7684	19,1	30097	387	13,7	1586	5201	21,7	19866	952	15,2	4189	1,00-1,24
1346	3,3	7063	81	2,9	428	908	3,8	4689	195	3,1	1074	1,25-1,49
1203	3,0	6045	68	2,4	308	765	3,2	3802	173	2,8	912	1,50 AND MORE
10	0,0	34	-	-	-	8	0,0	25	-	-	-	0 ROOMS OR NOT REPORTED
												TOILET FACILITIES
31033	77,2	99611	1788	63,4	5709	20600	85,8	65786	4340	69,5	14018	PRIVATE WC
29857	74,3	97068	1747	62,0	5615	19745	82,3	63958	4210	67,4	13713	WITHIN THE DWELLING
1176	2,9	2543	41	1,5	94	855	3,6	1828	130	2,1	305	OUTSIDE THE DWELLING
1861	4,6	3494	106	3,8	216	1073	4,5	1982	280	4,5	578	SHARED WC
7314	18,2	19014	925	32,8	2402	2327	9,7	5917	1625	26,0	4417	OTHER LAVATORY
6490	16,1	17201	848	30,1	2227	1879	7,8	4999	1530	24,5	4161	PRIVATE
824	2,0	1813	77	2,7	175	448	1,9	918	95	1,5	256	SHARED
2	0,0	5	-	-	-	1	0,0	4	-	-	-	NOT REPORTED
												BATHING FACILITIES
29199	72,6	96727	1732	61,4	5675	19492	81,2	64070	4006	64,1	13504	PRIVATE BATH
2281	5,7	4517	149	5,3	316	1272	5,3	2486	381	6,1	844	SHARED BATH
8730	21,7	20880	938	33,3	2336	3237	13,5	7133	1858	29,8	4665	NO BATH
-	-	-	-	-	-	-	-	-	-	-	-	NOT REPORTED
												DWELL. WHERE OCCUPANTS:
4975	12,4	16933	214	7,6	666	3389	14,1	11522	677	10,8	2404	OWN HOLIDAY HOUSE
35235	87,6	105191	2605	92,4	7661	20612	85,9	62167	5568	89,2	16609	DO NOT OWN HOLID. HOUSE

HUS HOUSES I ALT TOTAL	HUS HOUSES PST. P.C.	BOLIGER DWELL-INGS	HUS HOUSES I ALT TOTAL	HUS HOUSES PST. P.C.	BOLIGER DWELL-INGS	HUS HOUSES I ALT TOTAL	HUS HOUSES PST. P.C.	BOLIGER DWELL-INGS	HUS HOUSES I ALT TOTAL	HUS HOUSES PST. P.C.	BOLIGER DWELL-INGS	BUILDING CHARACTERISTICS
30295	100,0	40210	2482	100,0	2819	16079	100,0	24001	5501	100,0	6245	TOTAL
3,6	.	3,1	0,3	.	0,2	1,9	.	1,9	0,7	.	0,5	P.C. OF THE WH. COUNTRY
												TYPE OF BUILDING
6000	19,8	6679	605	24,4	686	1249	7,8	1484	1806	32,8	1961	DWELLING BUILDING IN CONNECTION WITH FARMING
14607	48,2	14607	1550	62,4	1550	7555	47,0	7555	2545	46,3	2545	DETACH. 1-DWELL. BUILD.
3649	12,0	3649	36	1,5	36	3166	19,7	3166	307	5,6	307	1-DWELL. B. IN ROW ETC.
401	1,3	401	-	-	-	246	1,5	246	102	1,9	102	OTHER 1-DWELLING BUILD.
												HORIZONTALLY DIVIDED
2333	7,7	4492	116	4,7	204	1584	9,9	3072	343	6,2	660	2-DWELLING BUILDING
2039	6,7	4911	83	3,3	197	1548	9,6	3844	222	4,0	449	OTHER SMALL-BUILDING
229	0,8	3724	1	0,0	3	215	1,3	3623	5	0,1	11	BLOCK OF FLATS
159	0,5	1189	1	0,0	3	146	0,9	1141	5	0,1	11	WITH UNDER 20 DWELL.
57	0,2	1764	-	-	-	57	0,4	1764	-	-	-	WITH 20-49 DWELLINGS
13	0,0	771	-	-	-	12	0,1	718	-	-	-	WITH 50 DWEL. AND MORE
32	0,1	52	-	-	-	15	0,1	15	4	0,1	4	PROVIS. DWELLING BUILD.
856	2,8	1282	77	3,1	112	430	2,7	723	147	2,7	178	BUSINESS BUILDING ETC.
149	0,5	413	14	0,6	31	71	0,4	273	20	0,4	28	INSTIT. HOUSEH. BUILD.
-	-	-	-	-	-	-	-	-	-	-	-	NOT REPORTED
												PERIOD OF CONSTRUCTION
6431	21,2	7862	912	36,7	1052	2049	12,7	2955	1839	33,4	2101	1900 AND BEFORE
2492	8,2	3229	191	7,7	232	1012	6,3	1517	498	9,1	557	1901-1920
3815	12,6	5504	233	9,4	271	1949	12,1	3344	631	11,5	736	1921-1940
350	1,2	472	21	0,8	23	136	0,8	195	59	1,1	65	1941-1945
1971	6,5	2642	153	6,2	167	1035	6,4	1544	353	6,4	425	1946-1950
6199	20,5	8986	390	15,7	441	3955	24,6	6370	939	17,1	1103	1951-1960
8885	29,3	11177	579	23,3	629	5832	36,3	7790	1165	21,2	1238	1961-1970
152	0,5	338	3	0,1	4	111	0,7	286	17	0,3	20	NOT REPORTED
												WATER SUPPLY
29222	96,5	39121	2354	94,8	2691	15900	98,9	23816	5260	95,6	6004	PIPED WATER
1073	3,5	1089	128	5,2	128	179	1,1	185	241	4,4	241	NO PIPED WATER
-	-	-	-	-	-	-	-	-	-	-	-	NOT REPORTED

TABELL 3 (FORTS.). BOLIGSTATISTIKK FOR PRIVATHUSHOLDNINGER. HANDELSFELT, HANDELSOMRÅDER OG HANDELSDISTRIKTER

KJENNEMERKER	224 SETESDAL H.D.			225 FARSUND H.D.			3 VESTRE HANDELSFELT			31 SØNDRE ROGALAND H.D.		
BOLIGKJENNEMERKER	BOLIGER DWELLINGS I ALT TOTAL	BOLIGER DWELLINGS PST. P.C.	BOSATTE OCCU-PANTS	BOLIGER DWELLINGS I ALT TOTAL	BOLIGER DWELLINGS PST. P.C.	BOSATTE OCCU-PANTS	BOLIGER DWELLINGS I ALT TOTAL	BOLIGER DWELLINGS PST. P.C.	BOSATTE OCCU-PANTS	BOLIGER DWELLINGS I ALT TOTAL	BOLIGER DWELLINGS PST. P.C.	BOSATTE OCCU-PANTS
I ALT	2389	100,0	6914	4756	100,0	14181	275138	100,0	855557	65486	100,0	205160
I PST. AV HELE LANDET	0,2	.	0,2	0,4	.	0,4	21,2	.	22,4	5,0	.	5,4
BOLIGSTØRRELSE												
0 ROM ELLER UOPPGITT	-	-	-	-	-	-	20	0,0	39	6	0,0	14
1 ROM	126	5,3	143	172	3,6	202	15379	5,6	19222	2588	4,0	3236
2 ROM	116	4,9	167	176	3,7	321	20626	7,5	37821	3812	5,8	7000
3 ROM	229	9,6	455	418	8,8	948	40494	14,7	93416	8313	12,7	18208
4 ROM	370	15,5	945	752	15,8	1991	57225	20,8	165903	12030	18,4	32282
5 ROM	591	24,7	1948	1298	27,3	4122	68040	24,7	245197	19392	29,6	68926
6 ROM	464	19,4	1522	1033	21,7	3432	35879	13,0	137528	9839	15,0	37080
7 ROM	240	10,0	847	572	12,0	1976	21116	7,7	85049	5445	8,3	21029
8 ROM OG FLERE	253	10,6	887	335	7,0	1189	16359	5,9	71382	4061	6,2	17385
BOTETTHET (BOSATTE PR. ROM)												
UNDER 0,25	185	7,7	209	471	9,9	498	10627	3,9	11710	2959	4,5	3265
0,25-0,49	683	28,6	1318	1287	27,1	2430	54999	20,0	97142	14415	22,0	25695
0,50-0,74	742	31,1	2196	1367	28,7	4166	83178	30,2	227756	20215	30,9	58070
0,75-0,99	294	12,3	1270	611	12,8	2648	41393	15,0	172345	10847	16,6	45558
1,00-1,24	380	15,9	1378	764	16,1	3078	59313	21,6	221816	12586	19,2	50639
1,25-1,49	44	1,8	242	118	2,5	630	12402	4,5	63132	2146	3,3	11134
1,50 OG FLERE	60	2,5	299	137	2,9	724	13102	4,8	61288	2287	3,5	10705
0 ROM ELLER UOPPGITT	1	0,0	2	1	0,0	7	124	0,0	368	31	0,0	94
AVTREDE												
EGET WC	1168	48,9	3837	3137	66,0	10261	208301	75,7	682674	52369	80,0	171760
I BOLIGEN	1122	47,0	3751	3033	63,8	10031	199729	72,6	662518	50592	77,3	167503
UTENFOR BOLIGEN	46	1,9	86	104	2,2	230	8572	3,1	20156	1777	2,7	4257
FELLES WC	146	6,1	240	256	5,4	478	22569	8,2	43031	4549	6,9	8711
ANNET AVTREDE	1074	45,0	2836	1363	28,7	3442	44250	16,1	129804	8562	13,1	24674
EGET	932	39,0	2501	1301	27,4	3313	38714	14,1	116606	7680	11,7	22496
FELLES	142	5,9	335	62	1,3	129	5536	2,0	13198	882	1,3	2178
UOPPGITT	1	0,0	1	-	-	-	18	0,0	48	6	0,0	15
BAD												
EGET BAD	1156	48,4	3909	2813	59,1	9569	185301	67,3	637159	46399	70,9	159654
FELLES BAD	191	8,0	314	288	6,1	557	21804	7,9	46381	4424	6,8	9222
IKKE BAD	1042	43,6	2691	1655	34,8	4055	68022	24,7	171989	14661	22,4	36280
UOPPGITT	-	-	-	-	-	-	11	0,0	28	2	0,0	4
BOLIGER HVOR BOSATTE:												
EIER FRITIDSHUS	328	13,7	1064	367	7,7	1277	33334	12,1	113822	7550	11,5	25603
IKKE EIER FRITIDSHUS	2061	86,3	5850	4389	92,3	12904	241804	87,9	741735	57936	88,5	179557

HUSKJENNEMERKER	HUS HOUSES I ALT TOTAL	HUS HOUSES PST. P.C.	BOLIGER DWELL-INGS	HUS HOUSES I ALT TOTAL	HUS HOUSES PST. P.C.	BOLIGER DWELL-INGS	HUS HOUSES I ALT TOTAL	HUS HOUSES PST. P.C.	BOLIGER DWELL-INGS	HUS HOUSES I ALT TOTAL	HUS HOUSES PST. P.C.	BOLIGER DWELL-INGS
I ALT	2066	100,0	2389	4167	100,0	4756	186179	100,0	275138	50918	100,0	65486
I PST. AV HELE LANDET	0,2	.	0,2	0,5	.	0,4	22,1	.	21,2	6,0	.	5,0
HUSTYPE												
VÅNINGSHUS I TILKNYTNING TIL GÅRDSDRIFT	935	45,3	1064	1405	33,7	1484	42519	22,8	50473	9172	18,0	10200
FRITTLIGGENDE ENEBOLIG	855	41,4	855	2102	50,4	2102	84899	45,6	84899	24769	48,6	24769
ENEBOLIG I REKKE M.V.	64	3,1	64	76	1,8	76	15302	8,2	15302	5707	11,2	5707
ANNEN ENEBOLIG	1	0,0	1	52	1,2	52	896	0,5	896	453	0,9	453
HORISONTALT DELT TOMANNSBOLIG	70	3,4	135	220	5,3	421	18220	9,8	35267	5910	11,6	11364
ANNET SMÅHUS	40	1,9	101	146	3,5	320	15331	8,2	44730	3209	6,3	8393
BLOKK	-	-	-	8	0,2	87	3233	1,7	33465	197	0,4	2314
MED UNDER 20 BOLIGER	-	-	-	7	0,2	34	2764	1,5	16708	150	0,3	826
MED 20-49 BOLIGER	-	-	-	-	-	-	378	0,2	10857	36	0,1	899
MED 50 BOLIGER OG MER	-	-	-	1	0,0	53	91	0,0	5900	11	0,0	589
PROVISORISK BOLIGBYGG	8	0,4	28	5	0,1	5	292	0,2	580	64	0,1	110
FORRETNINGSBYGG M.V.	65	3,1	77	137	3,3	192	4704	2,5	7670	1255	2,5	1784
BYGG FOR FELLESHUSHOLD	28	1,4	64	16	0,4	17	783	0,4	1856	182	0,4	392
UOPPGITT	-	-	-	-	-	-	-	-	-	-	-	-
BYGGEÅR												
1900 OG FØR	391	18,9	447	1240	29,8	1307	28160	15,1	41863	6751	13,3	8884
1901-1920	305	14,8	353	486	11,7	570	23905	12,8	37744	6446	12,7	9512
1921-1940	406	19,7	453	596	14,3	700	29259	15,7	44959	7295	14,3	9907
1941-1945	100	4,8	152	34	0,8	37	2490	1,3	3457	534	1,0	689
1946-1950	172	8,3	189	258	6,2	317	13051	7,0	19897	3245	6,4	4376
1951-1960	339	16,4	377	576	13,8	695	40957	22,0	61000	11733	23,0	14856
1961-1970	340	16,5	402	969	23,3	1118	47713	25,6	64920	14813	29,1	17118
UOPPGITT	13	0,6	16	8	0,2	12	644	0,3	1298	101	0,2	144
VANNFORSYNING												
INNLAGT VANN	1915	92,7	2232	3793	91,0	4378	180384	96,9	269015	49828	97,9	64341
IKKE INNLAGT VANN	151	7,3	157	374	9,0	378	5793	3,1	6119	1089	2,1	1143
UOPPGITT	-	-	-	-	-	-	2	-	4	1	-	2

HOUSING STATISTICS. TRADE FIELDS, TRADE AREAS AND TRADE DISTRICTS

311 FLEKKEFJORD H.D.			312 EGERSUND H.D.			313 JÆREN H.D.			314 SANDNES H.D.			CHARACTERISTICS
BOLIGER DWELLINGS I ALT TOTAL	BOLIGER DWELLINGS PST. P.C.	BOSATTE OCCU-PANTS	BOLIGER DWELLINGS I ALT TOTAL	BOLIGER DWELLINGS PST. P.C.	BOSATTE OCCU-PANTS	BOLIGER DWELLINGS I ALT TOTAL	BOLIGER DWELLINGS PST. P.C.	BOSATTE OCCU-PANTS	BOLIGER DWELLINGS I ALT TOTAL	BOLIGER DWELLINGS PST. P.C.	BOSATTE OCCU-PANTS	DWELLING CHARACTERISTICS
5095	100,0	15368	5620	100,0	17766	7446	100,0	26862	11001	100,0	35675	TOTAL
0,4	.	0,4	0,4	.	0,5	0,6	.	0,7	0,8	.	0,9	P.C. OF THE WH. COUNTRY
												SIZE OF DWELLING
1	0,0	2	-	-	-	1	0,0	1	2	0,0	6	0 ROOMS OR NOT REPORTED
139	2,7	168	179	3,2	229	291	3,9	320	509	4,6	646	1 ROOM
179	3,5	316	260	4,6	457	224	3,0	412	698	6,3	1374	2 ROOMS
447	8,8	996	628	11,2	1367	435	5,8	931	1317	12,0	3019	3 ROOMS
794	15,6	2066	956	17,0	2624	759	10,2	2041	1856	16,9	5209	4 ROOMS
1443	28,3	4758	1576	28,0	5455	2152	28,9	7775	3433	31,2	12538	5 ROOMS
1000	19,6	3280	1042	18,5	3775	1486	20,0	5898	1833	16,7	7157	6 ROOMS
653	12,8	2226	601	10,7	2286	971	13,0	4055	820	7,5	3367	7 ROOMS
439	8,6	1556	378	6,7	1573	1127	15,1	5429	533	4,8	2359	8 ROOMS AND MORE
												DENSITY OF OCCUPATION (OCCUPANTS PER ROOM)
454	8,9	483	347	6,2	377	409	5,5	480	368	3,3	414	UNDER 0,25
1416	27,8	2778	1352	24,1	2500	1659	22,3	3485	2177	19,8	3930	0,25-0,49
1527	30,0	4700	1714	30,5	5114	2284	30,7	8049	3349	30,4	9640	0,50-0,74
655	12,9	2814	858	15,3	3657	1306	17,5	6166	1953	17,8	8295	0,75-0,99
790	15,5	3323	986	17,5	4236	1416	19,0	6486	2293	20,8	9203	1,00-1,24
142	2,8	753	182	3,2	958	217	2,9	1361	368	3,3	1910	1,25-1,49
109	2,1	512	180	3,2	921	152	2,0	830	480	4,4	2244	1,50 AND MORE
2	0,0	5	1	0,0	3	3	0,0	5	13	0,1	39	0 ROOMS OR NOT REPORTED
												TOILET FACILITIES
3419	67,1	11190	4095	72,9	13705	6024	80,9	22923	8639	78,5	29257	PRIVATE WC
3320	65,2	10926	3936	70,0	13324	5869	78,8	22459	8300	75,4	28433	WITHIN THE DWELLING
99	1,9	264	159	2,8	381	155	2,1	464	339	3,1	824	OUTSIDE THE DWELLING
296	5,8	580	344	6,1	656	355	4,8	583	816	7,4	1710	SHARED WC
1379	27,1	3596	1181	21,0	3405	1066	14,3	3355	1544	14,0	4702	OTHER LAVATORY
1263	24,8	3301	1063	18,9	3132	977	13,1	3159	1376	12,5	4245	PRIVATE
116	2,3	295	118	2,1	273	89	1,2	196	168	1,5	457	SHARED
1	0,0	2	-	-	-	1	0,0	1	2	0,0	6	NOT REPORTED
												BATHING FACILITIES
3033	59,5	10258	3515	62,5	12405	5638	75,7	22166	8048	73,2	28299	PRIVATE BATH
296	5,8	645	400	7,1	846	550	7,4	1052	866	7,9	2013	SHARED BATH
1765	34,6	4463	1705	30,3	4515	1258	16,9	3644	2087	19,0	5363	NO BATH
1	0,0	2	-	-	-	-	-	-	-	-	-	NOT REPORTED
												DWELL. WHERE OCCUPANTS:
597	11,7	1995	543	9,7	1866	355	4,8	1394	1025	9,3	3681	OWN HOLIDAY HOUSE
4498	88,3	13373	5077	90,3	15900	7091	95,2	25468	9976	90,7	31994	DO NOT OWN HOLID. HOUSE

HUS HOUSES I ALT TOTAL	HUS HOUSES PST. P.C.	BOLIGER DWELL-INGS	HUS HOUSES I ALT TOTAL	HUS HOUSES PST. P.C.	BOLIGER DWELL-INGS	HUS HOUSES I ALT TOTAL	HUS HOUSES PST. P.C.	BOLIGER DWELL-INGS	HUS HOUSES I ALT TOTAL	HUS HOUSES PST. P.C.	BOLIGER DWELL-INGS	BUILDING CHARACTERISTICS
4445	100,0	5095	4815	100,0	5620	6515	100,0	7446	8606	100,0	11001	TOTAL
0,5	.	0,4	0,6	.	0,4	0,8	.	0,6	1,0	.	0,8	P.C. OF THE WH. COUNTRY
												TYPE OF BUILDING
1334	30,0	1414	1281	26,6	1395	2084	32,0	2342	1351	15,7	1523	DWELLING BUILDING IN CONNECTION WITH FARMING
2219	49,9	2219	2577	53,5	2577	3569	54,8	3569	5041	58,6	5041	DETACH. 1-DWELL. BUILD.
136	3,1	136	84	1,7	84	195	3,0	195	538	6,3	538	1-DWELL. B. IN ROW ETC.
20	0,4	20	41	0,9	41	2	0,0	2	63	0,7	63	OTHER 1-DWELLING BUILD.
												HORIZONTALLY DIVIDED
340	7,6	659	392	8,1	745	268	4,1	524	846	9,8	1657	2-DWELLING BUILDING
178	4,0	335	236	4,9	495	185	2,8	414	531	6,2	1266	OTHER SMALL-BUILDING
8	0,2	28	10	0,2	27	9	0,1	84	29	0,3	543	BLOCK OF FLATS
8	0,2	28	10	0,2	27	7	0,1	23	18	0,2	193	WITH UNDER 20 DWELL.
-	-	-	-	-	-	1	0,0	9	8	0,1	202	WITH 20-49 DWELLINGS
-	-	-	-	-	-	1	0,0	52	3	0,0	148	WITH 50 DWEL. AND MORE
14	0,3	40	8	0,2	23	7	0,1	7	9	0,1	11	PROVIS. DWELLING BUILD.
172	3,9	217	159	3,3	206	164	2,5	244	186	2,2	306	BUSINESS BUILDING ETC.
24	0,5	27	27	0,6	27	32	0,5	65	12	0,1	53	INSTIT. HOUSEH. BUILD.
-	-	-	-	-	-	-	-	-	-	-	-	NOT REPORTED
												PERIOD OF CONSTRUCTION
1100	24,7	1254	1031	21,4	1220	580	8,9	665	809	9,4	984	1900 AND BEFORE
475	10,7	546	534	11,1	655	801	12,3	958	933	10,8	1190	1901-1920
752	16,9	888	751	15,6	903	861	13,2	1005	1295	15,0	1705	1921-1940
82	1,8	97	58	1,2	71	64	1,0	77	129	1,5	157	1941-1945
295	6,6	362	346	7,2	427	400	6,1	465	694	8,1	967	1946-1950
777	17,5	885	1002	20,8	1168	1404	21,6	1617	2073	24,1	2682	1951-1960
959	21,6	1056	1086	22,6	1164	2398	36,8	2652	2639	30,7	3264	1961-1970
5	0,1	7	7	0,1	12	7	0,1	7	34	0,4	52	NOT REPORTED
												VATER SUPPLY
4209	94,7	4842	4644	96,4	5446	6430	98,7	7360	8448	98,2	10834	PIPED WATER
236	5,3	253	171	3,6	174	85	1,3	86	158	1,8	167	NO PIPED WATER
-	-	-	-	-	-	-	-	-	-	-	-	NOT REPORTED

TABELL 3 (FORTS.). BOLIGSTATISTIKK FOR PRIVATHUSHOLDNINGER. HANDELSFELT, HANDELSOMRØDER OG HANDELSDISTRIKTER

KJENNEMERKER	315 STAVANGER H.D.			32 NORDRE ROGALAND/ SØNDRE HORDAL. H.O.			321 HAUGESUND H.D.			322 SAND/SAUDA H.D.		
BOLIGKJENNEMERKER	BOLIGER DWELLINGS I ALT TOTAL	BOLIGER DWELLINGS PST. P.C.	BOSATTE OCCU-PANTS	BOLIGER DWELLINGS I ALT TOTAL	BOLIGER DWELLINGS PST. P.C.	BOSATTE OCCU-PANTS	BOLIGER DWELLINGS I ALT TOTAL	BOLIGER DWELLINGS PST. P.C.	BOSATTE OCCU-PANTS	BOLIGER DWELLINGS I ALT TOTAL	BOLIGER DWELLINGS PST. P.C.	BOSATTE OCCU-PANTS
I ALT	36324	100,0	109489	43293	100,0	136793	21076	100,0	65318	3089	100,0	9444
I PST. AV HELE LANDET	2,8	.	2,9	3,3	.	3,6	1,6	.	1,7	0,2	.	0,2
BOLIGSTØRRELSE												
0 ROM ELLER UOPPGITT	2	0,0	5	1	0,0	1	-	-	-	-	-	-
1 ROM	1470	4,0	1873	1696	3,9	2174	736	3,5	973	66	2,1	73
2 ROM	2451	6,7	4441	2443	5,6	4638	1333	6,3	2533	90	2,9	159
3 ROM	5486	15,1	11895	5438	12,6	12491	2955	14,0	6594	325	10,5	700
4 ROM	7665	21,1	20342	8457	19,5	23838	4680	22,2	13076	504	16,3	1324
5 ROM	10788	29,7	38400	11773	27,2	41587	5863	27,8	20800	830	26,9	2672
6 ROM	4478	12,3	16970	6887	15,9	25609	3090	14,7	11621	617	20,0	2186
7 ROM	2400	6,6	9095	4029	9,3	15773	1613	7,7	6378	348	11,3	1183
8 ROM OG FLERE	1584	4,4	6468	2569	5,9	10682	806	3,8	3343	309	10,0	1147
BOTETTHET (BOSATTE PR. ROM)												
UNDER 0,25	1381	3,8	1511	2341	5,4	2519	911	4,3	966	280	9,1	305
0,25-0,49	7811	21,5	13002	9542	22,0	17278	4489	21,3	7632	871	28,2	1680
0,50-0,74	11341	31,2	30567	12697	29,3	36310	6350	30,1	17447	891	28,8	2771
0,75-0,99	6075	16,7	24626	6644	15,3	28049	3445	16,3	14087	413	13,4	1804
1,00-1,24	7101	19,5	27391	8489	19,6	34724	4097	19,4	16495	480	15,5	2105
1,25-1,49	1237	3,4	6152	1772	4,1	9180	868	4,1	4372	95	3,1	466
1,50 OG FLERE	1366	3,8	6198	1791	4,1	8680	907	4,3	4294	59	1,9	313
0 ROM ELLER UOPPGITT	12	0,0	42	17	0,0	53	9	0,0	25	-	-	-
AVTREDE												
EGET WC	30192	83,1	94685	31272	72,2	105118	15742	74,7	51561	2316	75,0	7527
I BOLIGEN	29167	80,3	92361	30140	69,6	102496	15056	71,4	50018	2273	73,6	7420
UTENFOR BOLIGEN	1025	2,8	2324	1132	2,6	2622	686	3,3	1543	43	1,4	107
FELLES WC	2738	7,5	5182	2957	6,8	5911	1812	8,6	3616	122	3,9	212
ANNET AVTREDE	3392	9,3	9616	9063	20,9	25761	3521	16,7	10138	651	21,1	1705
EGET	3001	8,3	8659	8249	19,1	23777	3178	15,1	9281	613	19,8	1623
FELLES	391	1,1	957	814	1,9	1984	343	1,6	857	38	1,2	82
UOPPGITT	2	0,0	6	1	0,0	3	1	0,0	3	-	-	-
BAD												
EGET BAD	26165	72,0	86526	28436	65,7	99634	14139	67,1	48461	2102	68,0	7070
FELLES BAD	2312	6,4	4666	2750	6,4	6070	1191	5,7	2690	158	5,1	351
IKKE BAD	7846	21,6	18295	12103	28,0	31077	5745	27,3	14165	829	26,8	2023
UOPPGITT	1	0,0	2	4	0,0	12	1	0,0	2	-	-	-
BOLIGER HVOR BOSATTE:												
EIER FRITIDSHUS	5030	13,8	16667	4925	11,4	16570	2397	11,4	7803	847	27,4	2849
IKKE EIER FRITIDSHUS	31294	86,2	92822	38368	88,6	120223	18679	88,6	57515	2242	72,6	6595

HUSKJENNEMERKER	HUS HOUSES I ALT TOTAL	HUS HOUSES PST. P.C.	BOLIGER DWELL-INGS	HUS HOUSES I ALT TOTAL	HUS HOUSES PST. P.C.	BOLIGER DWELL-INGS	HUS HOUSES I ALT TOTAL	HUS HOUSES PST. P.C.	BOLIGER DWELL-INGS	HUS HOUSES I ALT TOTAL	HUS HOUSES PST. P.C.	BOLIGER DWELL-INGS
I ALT	26537	100,0	36324	33937	100,0	43293	16026	100,0	21076	2654	100,0	3089
I PST. AV HELE LANDET	3,1	.	2,8	4,0	.	3,3	1,9	.	1,6	0,3	.	0,2
HUSTYPE												
VÅNINGSHUS I TILKNYTNING TIL GÅRDSDRIFT	3122	11,8	3526	7923	23,3	8856	2691	16,8	2926	675	25,4	717
FRITTLIGGENDE ENEBOLIG	11363	42,8	11363	17986	53,0	17986	8920	55,7	8920	1437	54,1	1437
ENEBOLIG I REKKE M.V.	4754	17,9	4754	2004	5,9	2004	1047	6,5	1047	134	5,0	134
ANNEN ENEBOLIG	327	1,2	327	104	0,3	104	88	0,5	88	-	-	-
HORISONTALT DELT												
TOMANNSBOLIG	4064	15,3	7779	2673	7,9	5122	1563	9,8	2971	248	9,3	478
ANNET SMÅHUS	2079	7,8	5883	1990	5,9	5513	1067	6,7	2976	59	2,2	155
BLOKK	141	0,5	1632	201	0,6	2126	151	0,9	1428	1	0,0	14
MED UNDER 20 BOLIGER	107	0,4	555	158	0,5	681	123	0,8	448	-	-	-
MED 20-49 BOLIGER	27	0,1	688	37	0,1	1099	25	0,2	760	1	0,0	14
MED 50 BOLIGER OG MER	7	0,0	389	6	0,0	346	3	0,0	220	-	-	-
PROVISORISK BOLIGBYGG	26	0,1	29	45	0,1	85	26	0,2	27	1	0,0	2
FORRETNINGSBYGG M.V.	574	2,2	811	897	2,6	1264	435	2,7	620	87	3,3	125
BYGG FOR FELLESHUSHOLD	87	0,3	220	114	0,3	233	38	0,2	73	12	0,5	27
UOPPGITT	-	-	-	-	-	-	-	-	-	-	-	-
BYGGEÅR												
1900 OG FØR	3231	12,2	4761	5570	16,4	6531	2375	14,8	2953	473	17,8	494
1901-1920	3703	14,0	6163	4737	14,0	6795	2446	15,3	3749	282	10,6	338
1921-1940	3636	13,7	5406	4883	14,4	6365	1868	11,7	2503	587	22,1	731
1941-1945	201	0,8	287	451	1,3	544	183	1,1	211	53	2,0	66
1946-1950	1510	5,7	2155	2609	7,7	3467	1228	7,7	1670	225	8,5	280
1951-1960	6477	24,4	8504	7249	21,4	9306	3615	22,6	4662	623	23,5	748
1961-1970	7731	29,1	8982	8323	24,5	10086	4253	26,5	5226	411	15,5	432
UOPPGITT	48	0,2	66	115	0,3	199	58	0,4	102	-	-	-
VANNFORSYNING												
INNLAGT VANN	26097	98,3	35859	32359	95,4	41646	15369	95,9	20393	2544	95,9	2978
IKKE INNLAGT VANN	439	1,7	463	1578	4,6	1647	657	4,1	683	110	4,1	111
UOPPGITT	1	0,0	2	-	-	-	-	-	-	-	-	-

HOUSING STATISTICS. TRADE FIELDS, TRADE AREAS AND TRADE DISTRICTS

323 SØNDRE SUNNHORDLAND H.D.			324 NORDRE SUNNHORDLAND H.D.			325 ODDA H.D.			33 MIDTRE VESTLANDET H.O.			
BOLIGER DWELLINGS I ALT TOTAL	BOLIGER DWELLINGS PST. P.C.	BOSATTE OCCUPANTS	BOLIGER DWELLINGS I ALT TOTAL	BOLIGER DWELLINGS PST. P.C.	BOSATTE OCCUPANTS	BOLIGER DWELLINGS I ALT TOTAL	BOLIGER DWELLINGS PST. P.C.	BOSATTE OCCUPANTS	BOLIGER DWELLINGS I ALT TOTAL	BOLIGER DWELLINGS PST. P.C.	BOSATTE OCCUPANTS	DWELLING CHARACTERISTICS
3248	100,0	10107	10540	100,0	36071	5340	100,0	15853	132119	100,0	403841	TOTAL
0,3	.	0,3	0,8	.	0,9	0,4	.	0,4	10,2	.	10,6	P.C. OF THE WH. COUNTRY
												SIZE OF DWELLING
-	-	-	-	-	-	1	0,0	1	8	0,0	14	0 ROOMS OR NOT REPORTED
69	2,1	92	542	5,1	682	283	5,3	354	9115	6,9	11417	1 ROOM
107	3,3	181	484	4,6	1022	429	8,0	743	12028	9,1	22095	2 ROOMS
296	9,1	654	889	8,4	2180	973	18,2	2363	21605	16,4	50342	3 ROOMS
540	16,6	1398	1449	13,7	4224	1284	24,0	3816	30146	22,8	90308	4 ROOMS
874	26,9	2764	3123	29,6	11536	1083	20,3	3815	29493	22,3	108262	5 ROOMS
691	21,3	2405	1929	18,3	7403	560	10,5	1994	14228	10,8	55358	6 ROOMS
411	12,7	1583	1275	12,1	5240	382	7,2	1389	8373	6,3	34488	7 ROOMS
260	8,0	1030	849	8,1	3784	345	6,5	1378	7123	5,4	31557	8 ROOMS AND MORE
												DENSITY OF OCCUPATION (OCCUPANTS PER ROOM)
265	8,2	277	658	6,2	705	227	4,3	266	4197	3,2	4659	UNDER 0,25
934	28,8	1780	2141	20,3	4202	1107	20,7	1984	24215	18,3	41634	0,25-0,49
954	29,4	2888	2878	27,3	9020	1624	30,4	4184	39517	29,9	102489	0,50-0,74
426	13,1	1896	1650	15,7	7442	710	13,3	2820	18929	14,3	77021	0,75-0,99
485	14,9	2230	2313	21,9	9895	1114	20,9	3999	30953	23,4	109032	1,00-1,24
93	2,9	530	438	4,2	2508	278	5,2	1304	6770	5,1	34247	1,25-1,49
91	2,8	506	456	4,3	2276	278	5,2	1291	7500	5,7	34646	1,50 AND MORE
-	-	-	6	0,1	23	2	0,0	5	38	0,0	113	0 ROOMS OR NOT REPORTED
												TOILET FACILITIES
1812	55,8	6162	7268	69,0	27090	4134	77,4	12778	99661	75,4	319683	PRIVATE WC
1774	54,6	6084	7113	67,5	26655	3924	73,5	12319	95553	72,3	310157	WITHIN THE DWELLING
38	1,2	78	155	1,5	435	210	3,9	459	4108	3,1	9526	OUTSIDE THE DWELLING
57	1,8	121	595	5,6	1242	371	6,9	720	10877	8,2	19519	SHARED WC
1379	42,5	3824	2677	25,4	7739	835	15,6	2355	21572	16,3	64618	OTHER LAVATORY
1297	39,9	3637	2423	23,0	7098	738	13,8	2138	18719	14,2	57979	PRIVATE
82	2,5	187	254	2,4	641	97	1,8	217	2853	2,2	6639	SHARED
-	-	-	-	-	-	-	-	-	9	0,0	21	NOT REPORTED
												BATHING FACILITIES
1697	52,2	6019	6863	65,1	26284	3635	68,1	11800	88332	66,9	297829	PRIVATE BATH
130	4,0	278	803	7,6	1774	468	8,8	977	10694	8,1	21996	SHARED BATH
1420	43,7	3806	2872	27,2	8007	1237	23,2	3076	33088	25,0	84004	NO BATH
1	0,0	4	2	0,0	6	-	-	-	5	0,0	12	NOT REPORTED
												DWELL. WHERE OCCUPANTS:
128	3,9	461	442	4,2	1763	1111	20,8	3694	17755	13,4	60556	OWN HOLIDAY HOUSE
3120	96,1	9646	10098	95,8	34308	4229	79,2	12159	114364	86,6	343285	DO NOT OWN HOLID. HOUSE

HUS HOUSES I ALT TOTAL	HUS HOUSES PST. P.C.	BOLIGER DWELLINGS	HUS HOUSES I ALT TOTAL	HUS HOUSES PST. P.C.	BOLIGER DWELLINGS	HUS HOUSES I ALT TOTAL	HUS HOUSES PST. P.C.	BOLIGER DWELLINGS	HUS HOUSES I ALT TOTAL	HUS HOUSES PST. P.C.	BOLIGER DWELLINGS	BUILDING CHARACTERISTICS
2931	100,0	3248	8964	100,0	10540	3362	100,0	5340	78475	100,0	132119	TOTAL
0,3	.	0,3	1,1	.	0,8	0,4	.	0,4	9,3	.	10,2	P.C. OF THE WH. COUNTRY
												TYPE OF BUILDING
1308	44,6	1417	2275	25,4	2656	974	29,0	1140	19186	24,4	22881	DWELLING BUILDING IN CONNECTION WITH FARMING
1352	46,1	1352	5120	57,1	5120	1157	34,4	1157	31890	40,6	31890	DETACH. 1-DWELL. BUILD.
6	0,2	6	475	5,3	475	342	10,2	342	6979	8,9	6979	1-DWELL. B. IN ROW ETC.
-	-	-	10	0,1	10	6	0,2	6	301	0,4	301	OTHER 1-DWELLING BUILD.
												HORIZONTALLY DIVIDED
96	3,3	180	462	5,2	910	304	9,0	583	7361	9,4	14326	2-DWELLING BUILDING
79	2,7	160	388	4,3	923	397	11,8	1299	7908	10,1	24898	OTHER SMALL-BUILDING
-	-	-	6	0,1	91	43	1,3	593	2421	3,1	26102	BLOCK OF FLATS
-	-	-	4	0,0	20	31	0,9	213	2078	2,6	13175	WITH UNDER 20 DWELL.
-	-	-	1	0,0	45	10	0,3	280	276	0,4	8188	WITH 20-49 DWELLINGS
-	-	-	1	0,0	26	2	0,1	100	67	0,1	4739	WITH 50 DWEL. AND MORE
-	-	-	17	0,2	55	1	0,0	1	162	0,2	360	PROVIS. DWELLING BUILD.
80	2,7	102	186	2,1	249	109	3,2	168	1855	2,4	3296	BUSINESS BUILDING ETC.
10	0,3	31	25	0,3	51	29	0,9	51	412	0,5	1086	INSTIT. HOUSEH. BUILD.
-	-	-	-	-	-	-	-	-	-	-	-	NOT REPORTED
												PERIOD OF CONSTRUCTION
701	23,9	759	1477	16,5	1713	544	16,2	612	13098	16,7	22880	1900 AND BEFORE
341	11,6	376	1103	12,3	1301	565	16,8	1031	9568	12,2	15561	1901-1920
566	19,3	635	1229	13,7	1478	633	18,8	1018	13447	17,1	22979	1921-1940
59	2,0	62	106	1,2	128	50	1,5	77	1251	1,6	1841	1941-1945
233	7,9	258	654	7,3	785	269	8,0	474	5524	7,0	9221	1946-1950
485	16,5	571	1822	20,3	2161	704	20,9	1164	16663	21,2	28771	1951-1960
541	18,5	579	2529	28,2	2922	589	17,5	927	18601	23,7	30131	1961-1970
5	0,2	8	44	0,5	52	8	0,2	37	323	0,4	735	NOT REPORTED
												VATER SUPPLY
2673	91,2	2981	8536	95,2	10081	3237	96,3	5213	75635	96,4	129105	PIPED WATER
258	8,8	267	428	4,8	459	125	3,7	127	2840	3,6	3014	NO PIPED WATER
-	-	-	-	-	-	-	-	-	-	-	-	NOT REPORTED

TABELL 3 (FORTS.). BOLIGSTATISTIKK FOR PRIVATHUSHOLDNINGER. HANDELSFELT, HANDELSOMRÅDER OG HANDELSDISTRIKTER

KJENNEMERKER	331 BERGEN H.D.			332 VOSS H.D.			333 YTRE NORDHORDLAND H.D.			334 YTRE SOGN H.D.		
BOLIGKJENNEMERKER	BOLIGER DWELLINGS I ALT TOTAL	BOLIGER DWELLINGS PST. P.C.	BOSATTE OCCUPANTS	BOLIGER DWELLINGS I ALT TOTAL	BOLIGER DWELLINGS PST. P.C.	BOSATTE OCCUPANTS	BOLIGER DWELLINGS I ALT TOTAL	BOLIGER DWELLINGS PST. P.C.	BOSATTE OCCUPANTS	BOLIGER DWELLINGS I ALT TOTAL	BOLIGER DWELLINGS PST. P.C.	BOSATTE OCCUPANTS
I ALT	91446	100,0	269813	5182	100,0	15765	5682	100,0	18926	3591	100,0	11045
I PST. AV HELE LANDET	7,1	.	7,1	0,4	.	0,4	0,4	.	0,5	0,3	.	0,3
BOLIGSTØRRELSE												
0 ROM ELLER UOPPGITT	6	0,0	12	-	-	-	-	-	-	-	-	-
1 ROM	6858	7,5	8660	348	6,7	377	135	2,4	213	162	4,5	190
2 ROM	9628	10,5	17675	370	7,1	620	394	6,9	785	233	6,5	431
3 ROM	17063	18,7	39392	747	14,4	1747	709	12,5	1763	487	13,6	1164
4 ROM	23693	25,9	71201	1001	19,3	2804	960	16,9	2878	659	18,4	1850
5 ROM	20427	22,3	76339	1146	22,1	3972	1477	26,0	5127	808	22,5	2733
6 ROM	7593	8,3	30274	761	14,7	2856	1031	18,1	4024	546	15,2	1957
7 ROM	3790	4,1	15774	433	8,4	1745	573	10,1	2343	354	9,9	1314
8 ROM OG FLERE	2388	2,6	10486	376	7,3	1644	403	7,1	1793	342	9,5	1406
BOTETTHET (BOSATTE PR. ROM)												
UNDER 0,25	1980	2,2	2116	222	4,3	243	314	5,5	344	217	6,0	234
0,25-0,49	15029	16,4	23060	1121	21,6	2034	1247	21,9	2345	870	24,2	1732
0,50-0,74	27383	29,9	65411	1630	31,5	4511	1722	30,3	4993	1107	30,8	3111
0,75-0,99	13420	14,7	51893	685	13,2	2962	775	13,6	3439	430	12,0	1878
1,00-1,24	22897	25,0	77082	1104	21,3	3918	1048	18,4	4660	671	18,7	2573
1,25-1,49	5051	5,5	24877	217	4,2	1082	240	4,2	1330	146	4,1	753
1,50 OG FLERE	5675	6,2	25349	201	3,9	1011	332	5,8	1801	150	4,2	764
0 ROM ELLER UOPPGITT	11	0,0	25	2	0,0	4	4	0,1	14	-	-	-
AVTREDE												
EGET WC	74450	81,4	230844	3385	65,3	10959	3078	54,2	11335	2082	58,0	6783
I BOLIGEN	71124	77,8	223400	3262	62,9	10711	3004	52,9	11115	2015	56,1	6578
UTENFOR BOLIGEN	3326	3,6	7444	123	2,4	248	74	1,3	220	67	1,9	205
FELLES WC	8442	9,2	14936	367	7,1	618	269	4,7	660	237	6,6	470
ANNET AVTREDE	8549	9,3	24025	1430	27,6	4188	2335	41,1	6931	1272	35,4	3792
EGET	6898	7,5	20266	1237	23,9	3712	2073	36,5	6299	1122	31,2	3444
FELLES	1651	1,8	3759	193	3,7	476	262	4,6	632	150	4,2	348
UOPPGITT	5	0,0	8	-	-	-	-	-	-	-	-	-
BAD												
EGET BAD	64794	70,9	211385	3077	59,4	10505	2920	51,4	10951	1899	52,9	6460
FELLES BAD	7050	7,7	14249	479	9,2	959	423	7,4	1029	346	9,6	791
IKKE BAD	19600	21,4	44174	1626	31,4	4301	2338	41,1	6943	1346	37,5	3794
UOPPGITT	2	0,0	5	-	-	-	1	0,0	3	-	-	-
BOLIGER HVOR BOSATTE:												
EIER FRITIDSHUS	13700	15,0	45037	695	13,4	2527	189	3,3	728	299	8,3	1006
IKKE EIER FRITIDSHUS	77746	85,0	224776	4487	86,6	13238	5493	96,7	18198	3292	91,7	10039

HUSKJENNEMERKER	HUS HOUSES I ALT TOTAL	HUS HOUSES PST. P.C.	BOLIGER DWELLINGS	HUS HOUSES I ALT TOTAL	HUS HOUSES PST. P.C.	BOLIGER DWELLINGS	HUS HOUSES I ALT TOTAL	HUS HOUSES PST. P.C.	BOLIGER DWELLINGS	HUS HOUSES I ALT TOTAL	HUS HOUSES PST. P.C.	BOLIGER DWELLINGS
I ALT	45903	100,0	91446	3824	100,0	5182	4804	100,0	5682	2817	100,0	3591
I PST. AV HELE LANDET	5,4	.	7,1	0,5	.	0,4	0,6	.	0,4	0,3	.	0,3
HUSTYPE												
VÅNINGSHUS I TILKNYTNING TIL GÅRDSDRIFT	4952	10,8	6354	1399	36,6	1668	2239	46,6	2767	1223	43,4	1539
FRITTLIGGENDE ENEBOLIG	19575	42,6	19575	1430	37,4	1430	2074	43,2	2074	1077	38,2	1077
ENEBOLIG I REKKE M.V.	5799	12,6	5799	134	3,5	134	50	1,0	50	114	4,0	114
ANNEN ENEBOLIG	288	0,6	288	-	-	-	-	-	-	-	-	-
HORISONTALT DELT												
TOMANNSBOLIG	5461	11,9	10664	403	10,5	789	218	4,5	419	177	6,3	334
ANNET SMÅHUS	6301	13,7	20958	264	6,9	664	106	2,2	232	118	4,2	366
BLOKK	2340	5,1	25221	13	0,3	115	2	0,0	6	4	0,1	20
MED UNDER 20 BOLIGER	2006	4,4	12562	11	0,3	72	2	0,0	6	4	0,1	20
MED 20-49 BOLIGER	269	0,6	8006	2	0,1	43	-	-	-	-	-	-
MED 50 BOLIGER OG MER	65	0,1	4653	-	-	-	-	-	-	-	-	-
PROVISORISK BOLIGBYGG	69	0,2	84	7	0,2	12	7	0,1	7	11	0,4	15
FORRETNINGSBYGG M.V.	947	2,1	1934	125	3,3	266	93	1,9	109	73	2,6	89
BYGG FOR FELLESHUSHOLD	171	0,4	569	49	1,3	104	15	0,3	18	20	0,7	37
UOPPGITT	-	-	-	-	-	-	-	-	-	-	-	-
BYGGEÅR												
1900 OG FØR	6545	14,3	15334	855	22,4	1038	1262	26,3	1509	533	18,9	640
1901-1920	4864	10,6	9893	455	11,9	603	679	14,1	838	459	16,3	608
1921-1940	7951	17,3	16162	639	16,7	871	809	16,8	971	650	23,1	900
1941-1945	485	1,1	925	145	3,8	191	84	1,7	95	49	1,7	60
1946-1950	3046	6,6	5988	270	7,1	435	306	6,4	383	242	8,6	315
1951-1960	10364	22,6	20380	663	17,3	945	788	16,4	925	478	17,0	603
1961-1970	12440	27,1	22205	793	20,7	1094	845	17,6	922	402	14,3	460
UOPPGITT	208	0,5	559	4	0,1	5	31	0,6	39	4	0,1	5
VANNFORSYNING												
INNLAGT VANN	44954	97,9	90392	3639	95,2	4990	4461	92,9	5312	2643	93,8	3408
IKKE INNLAGT VANN	949	2,1	1054	185	4,8	192	343	7,1	370	174	6,2	183
UOPPGITT	-	-	-	-	-	-	-	-	-	-	-	-

HOUSING STATISTICS. TRADE FIELDS, TRADE AREAS AND TRADE DISTRICTS

335 INDRE SOGN H.D.			336 FØRDE H.D.			337 FLORØ H.D.			338 NORDFJORD H.D.			CHARACTERISTICS
BOLIGER DWELLINGS I ALT TOTAL	BOLIGER DWELLINGS PST. P.C.	BOSATTE OCCU-PANTS	BOLIGER DWELLINGS I ALT TOTAL	BOLIGER DWELLINGS PST. P.C.	BOSATTE OCCU-PANTS	BOLIGER DWELLINGS I ALT TOTAL	BOLIGER DWELLINGS PST. P.C.	BOSATTE OCCU-PANTS	BOLIGER DWELLINGS I ALT TOTAL	BOLIGER DWELLINGS PST. P.C.	BOSATTE OCCU-PANTS	DWELLING CHARACTERISTICS
9119	100,0	28509	4456	100,0	15357	4977	100,0	16985	7666	100,0	27441	TOTAL
0,7	.	0,7	0,3	.	0,4	0,4	.	0,4	0,6	.	0,7	P.C. OF THE WH. COUNTRY
												SIZE OF DWELLING
1	0,0	1	-	-	-	1	0,0	1	-	-	-	0 ROOMS OR NOT REPORTED
754	8,3	942	258	5,8	297	315	6,3	378	285	3,7	360	1 ROOM
472	5,2	832	286	6,4	540	275	5,5	546	370	4,8	666	2 ROOMS
851	9,3	1985	471	10,6	1142	475	9,5	1149	802	10,5	2000	3 ROOMS
1459	16,0	4408	624	14,0	1891	645	13,0	1923	1105	14,4	3353	4 ROOMS
2123	23,3	7403	933	20,9	3331	1145	23,0	4204	1434	18,7	5153	5 ROOMS
1428	15,7	5021	728	16,3	2949	891	17,9	3451	1250	16,3	4826	6 ROOMS
1007	11,0	3755	583	13,1	2560	620	12,5	2643	1013	13,2	4354	7 ROOMS
1024	11,2	4162	573	12,9	2647	610	12,3	2690	1407	18,4	6729	8 ROOMS AND MORE
												DENSITY OF OCCUPATION (OCCUPANTS PER ROOM)
569	6,2	660	225	5,0	262	258	5,2	301	412	5,4	499	UNDER 0,25
2143	23,5	4405	936	21,0	1936	1094	22,0	2270	1775	23,2	3852	0,25-0,49
2579	28,3	7883	1336	30,0	4247	1442	29,0	4633	2318	30,2	7700	0,50-0,74
1158	12,7	5042	617	13,8	2949	698	14,0	3242	1146	14,9	5616	0,75-0,99
1916	21,0	6861	946	21,2	3797	1044	21,0	4202	1327	17,3	5939	1,00-1,24
347	3,8	1843	203	4,6	1158	210	4,2	1183	356	4,6	2021	1,25-1,49
396	4,3	1783	193	4,3	1008	227	4,6	1147	326	4,3	1783	1,50 AND MORE
11	0,1	32	-	-	-	4	0,1	7	6	0,1	31	0 ROOMS OR NOT REPORTED
												TOILET FACILITIES
5894	64,6	19994	2422	54,4	8957	3307	66,4	11901	5043	65,8	18910	PRIVATE WC
5752	63,1	19663	2340	52,5	8764	3223	64,8	11653	4833	63,0	18273	WITHIN THE DWELLING
142	1,6	331	82	1,8	193	84	1,7	248	210	2,7	637	OUTSIDE THE DWELLING
625	6,9	950	207	4,6	367	326	6,6	661	404	5,3	857	SHARED WC
2600	28,5	7565	1827	41,0	6033	1342	27,0	4413	2217	28,9	7671	OTHER LAVATORY
2392	26,2	7069	1722	38,6	5809	1244	25,0	4185	2031	26,5	7195	PRIVATE
208	2,3	496	105	2,4	224	98	2,0	228	186	2,4	476	SHARED
-	-	-	-	-	-	2	0,0	10	2	0,0	3	NOT REPORTED
												BATHING FACILITIES
5517	60,5	19440	2379	53,4	9259	3043	61,1	11347	4703	61,3	18482	PRIVATE BATH
935	10,3	1634	379	8,5	766	442	8,9	1016	640	8,3	1552	SHARED BATH
2667	29,2	7435	1698	38,1	5332	1491	30,0	4620	2322	30,3	7405	NO BATH
-	-	-	-	-	-	1	0,0	2	1	0,0	2	NOT REPORTED
												DWELL. WHERE OCCUPANTS:
1054	11,6	3932	577	12,9	2304	302	6,1	1096	939	12,2	3926	OWN HOLIDAY HOUSE
8065	88,4	24577	3879	87,1	13053	4675	93,9	15889	6727	87,8	23515	DO NOT OWN HOLID. HOUSE

HUS HOUSES I ALT TOTAL	HUS HOUSES PST. P.C.	BOLIGER DWELL-INGS	HUS HOUSES I ALT TOTAL	HUS HOUSES PST. P.C.	BOLIGER DWELL-INGS	HUS HOUSES I ALT TOTAL	HUS HOUSES PST. P.C.	BOLIGER DWELL-INGS	HUS HOUSES I ALT TOTAL	HUS HOUSES PST. P.C.	BOLIGER DWELL-INGS	BUILDING CHARACTERISTICS
7006	100,0	9119	3814	100,0	4456	4029	100,0	4977	6278	100,0	7666	TOTAL
0,8	.	0,7	0,5	.	0,3	0,5	.	0,4	0,7	.	0,6	P.C. OF THE WH. COUNTRY
												TYPE OF BUILDING
2682	38,3	3010	2091	54,8	2272	1577	39,1	1806	3023	48,2	3465	DWELLING BUILDING IN CONNECTION WITH FARMING
2706	38,6	2706	1251	32,8	1251	1569	38,9	1569	2208	35,2	2208	DETACH. 1-DWELL. BUILD.
456	6,5	456	78	2,0	78	279	6,9	279	69	1,1	69	1-DWELL. B. IN ROW ETC.
9	0,1	9	-	-	-	2	0,0	2	2	0,0	2	OTHER 1-DWELLING BUILD.
												HORIZONTALLY DIVIDED
387	5,5	735	124	3,3	240	223	5,5	439	368	5,9	706	2-DWELLING BUILDING
433	6,2	1016	136	3,6	358	241	6,0	601	309	4,9	703	OTHER SMALL-BUILDING
45	0,6	664	2	0,1	20	5	0,1	18	10	0,2	38	BLOCK OF FLATS
38	0,5	439	2	0,1	20	5	0,1	18	10	0,2	38	WITH UNDER 20 DWELL.
5	0,1	139	-	-	-	-	-	-	-	-	-	WITH 20-49 DWELLINGS
2	0,0	86	-	-	-	-	-	-	-	-	-	WITH 50 DWEL. AND MORE
41	0,6	188	6	0,2	6	16	0,4	43	5	0,1	5	PROVIS. DWELLING BUILD.
172	2,5	214	106	2,8	172	100	2,5	145	239	3,8	367	BUSINESS BUILDING ETC.
75	1,1	121	20	0,5	59	17	0,4	75	45	0,7	103	INSTIT. HOUSEH. BUILD.
-	-	-	-	-	-	-	-	-	-	-	-	NOT REPORTED
												PERIOD OF CONSTRUCTION
1496	21,4	1671	624	16,4	662	661	16,4	762	1122	17,9	1264	1900 AND BEFORE
902	12,9	1023	533	14,0	591	580	14,4	704	1096	17,5	1301	1901-1920
990	14,1	1166	786	20,6	909	555	13,8	677	1067	17,0	1323	1921-1940
168	2,4	204	119	3,1	130	63	1,6	73	138	2,2	163	1941-1945
653	9,3	801	287	7,5	343	279	6,9	357	441	7,0	599	1946-1950
1522	21,7	2295	661	17,3	822	931	23,1	1150	1256	20,0	1651	1951-1960
1247	17,8	1917	801	21,0	994	936	23,2	1206	1137	18,1	1333	1961-1970
28	0,4	42	3	0,1	5	24	0,6	48	21	0,3	32	NOT REPORTED
												VATER SUPPLY
6526	93,1	8629	3527	92,5	4165	3811	94,6	4754	6074	96,8	7455	PIPED WATER
480	6,9	490	287	7,5	291	218	5,4	223	204	3,2	211	NO PIPED WATER
-	-	-	-	-	-	-	-	-	-	-	-	NOT REPORTED

TABELL 3 (FORTS.). BOLIGSTATISTIKK FOR PRIVATHUSHOLDNINGER. HANDELSFELT, HANDELSOMRÅDER OG HANDELSDISTRIKTER

KJENNEMERKER	34 SUNNMØRE H.D.			341 ULSTEINVIK H.D.			342 VOLDA/ØRSTA H.D.			343 STRANDA H.D.		
BOLIGKJENNEMERKER	BOLIGER DWELLINGS I ALT TOTAL	BOLIGER DWELLINGS PST. P.C.	BOSATTE OCCUPANTS	BOLIGER DWELLINGS I ALT TOTAL	BOLIGER DWELLINGS PST. P.C.	BOSATTE OCCUPANTS	BOLIGER DWELLINGS I ALT TOTAL	BOLIGER DWELLINGS PST. P.C.	BOSATTE OCCUPANTS	BOLIGER DWELLINGS I ALT TOTAL	BOLIGER DWELLINGS PST. P.C.	BOSATTE OCCUPANTS
I ALT	34240	100,0	109763	6794	100,0	23402	5144	100,0	16597	3944	100,0	12428
I PST. AV HELE LANDET	2,6	.	2,9	0,5	.	0,6	0,4	.	0,4	0,3	.	0,3
BOLIGSTØRRELSE												
0 ROM ELLER UOPPGITT	5	0,0	10	1	0,0	1	-	-	-	-	-	-
1 ROM	1980	5,8	2395	207	3,0	286	239	4,6	271	368	9,3	405
2 ROM	2343	6,8	4088	295	4,3	520	347	6,7	543	214	5,4	337
3 ROM	5138	15,0	12375	800	11,8	1932	692	13,5	1613	522	13,2	1233
4 ROM	6592	19,3	19475	1033	15,2	2981	824	16,0	2341	622	15,8	1811
5 ROM	7382	21,6	26422	1502	22,1	5145	1058	20,6	3707	737	18,7	2595
6 ROM	4925	14,4	19481	1309	19,3	5098	838	16,3	3188	606	15,4	2422
7 ROM	3269	9,5	13759	937	13,8	4001	601	11,7	2498	435	11,0	1761
8 ROM OG FLERE	2606	7,6	11758	710	10,5	3438	545	10,6	2436	440	11,2	1864
BOTETTHET (BOSATTE PR. ROM)												
UNDER 0,25	1130	3,3	1267	309	4,5	336	198	3,8	219	146	3,7	181
0,25-0,49	6827	19,9	12535	1472	21,7	2907	1160	22,6	2257	877	22,2	1771
0,50-0,74	10749	31,4	30887	2214	32,6	7000	1720	33,4	5160	1200	30,4	3641
0,75-0,99	4973	14,5	21717	1055	15,5	4991	721	14,0	3291	549	13,9	2492
1,00-1,24	7285	21,3	27421	1215	17,9	5419	954	18,5	3744	864	21,9	2825
1,25-1,49	1714	5,0	8571	291	4,3	1538	223	4,3	1130	180	4,6	891
1,50 OG FLERE	1524	4,5	7257	226	3,3	1171	168	3,3	796	125	3,2	614
0 ROM ELLER UOPPGITT	38	0,1	108	12	0,2	40	-	-	-	3	0,1	13
AVTREDE												
EGET WC	24999	73,0	86113	4943	72,8	18384	3583	69,7	12209	2806	71,1	9589
I BOLIGEN	23444	68,5	82362	4807	70,8	17989	3415	66,4	11827	2683	68,0	9308
UTENFOR BOLIGEN	1555	4,5	3751	136	2,0	395	168	3,3	382	123	3,1	281
FELLES WC	4186	12,2	8890	702	10,3	1698	425	8,3	867	486	12,3	867
ANNET AVTREDE	5053	14,8	14751	1149	16,9	3320	1136	22,1	3521	651	16,5	1965
EGET	4066	11,9	12354	965	14,2	2856	953	18,5	3117	557	14,1	1729
FELLES	987	2,9	2397	184	2,7	464	183	3,6	404	94	2,4	236
UOPPGITT	2	0,0	9	-	-	-	-	-	-	1	0,0	7
BAD												
EGET BAD	22134	64,6	80042	4488	66,1	17247	3307	64,3	11852	2492	63,2	9066
FELLES BAD	3936	11,5	9093	896	13,2	2222	526	10,2	1167	540	13,7	1092
IKKE BAD	8170	23,9	20628	1410	20,8	3933	1311	25,5	3578	912	23,1	2270
UOPPGITT	-	-	-	-	-	-	-	-	-	-	-	-
BOLIGER HVOR BOSATTE:												
EIER FRITIDSHUS	3104	9,1	11093	351	5,2	1355	591	11,5	2213	512	13,0	1932
IKKE EIER FRITIDSHUS	31136	90,9	98670	6443	94,8	22047	4553	88,5	14384	3432	87,0	10496

HUSKJENNEMERKER	HUS HOUSES I ALT TOTAL	HUS HOUSES PST. P.C.	BOLIGER DWELLINGS	HUS HOUSES I ALT TOTAL	HUS HOUSES PST. P.C.	BOLIGER DWELLINGS	HUS HOUSES I ALT TOTAL	HUS HOUSES PST. P.C.	BOLIGER DWELLINGS	HUS HOUSES I ALT TOTAL	HUS HOUSES PST. P.C.	BOLIGER DWELLINGS
I ALT	22849	100,0	34240	5490	100,0	6794	3751	100,0	5144	2685	100,0	3944
I PST. AV HELE LANDET	2,7	.	2,6	0,7	.	0,5	0,4	.	0,4	0,3	.	0,3
HUSTYPE												
VÅNINGSHUS I TILKNYTNING TIL GÅRDSDRIFT	6238	27,3	8536	1868	34,0	2381	1322	35,2	1847	1036	38,6	1457
FRITTLIGGENDE ENEBOLIG	10254	44,9	10254	2765	50,4	2765	1618	43,1	1618	1012	37,7	1012
ENEBOLIG I REKKE M.V.	612	2,7	612	62	1,1	62	45	1,2	45	18	0,7	18
ANNEN ENEBOLIG	38	0,2	38	5	0,1	5	-	-	-	-	-	-
HORISONTALT DELT												
TOMANNSBOLIG	2276	10,0	4455	409	7,4	810	356	9,5	697	215	8,0	420
ANNET SMÅHUS	2224	9,7	5926	218	4,0	486	276	7,4	681	280	10,4	696
BLOKK	414	1,8	2923	5	0,1	36	8	0,2	42	9	0,3	58
MED UNDER 20 BOLIGER	378	1,7	2026	4	0,1	20	7	0,2	30	9	0,3	58
MED 20-49 BOLIGER	29	0,1	671	-	-	-	1	0,0	12	-	-	-
MED 50 BOLIGER OG MER	7	0,0	226	1	0,0	16	-	-	-	-	-	-
PROVISORISK BOLIGBYGG	21	0,1	25	1	0,0	1	3	0,1	3	6	0,2	9
FORRETNINGSBYGG M.V.	697	3,1	1326	143	2,6	226	112	3,0	193	93	3,5	246
BYGG FOR FELLESHUSHOLD	75	0,3	145	14	0,3	22	11	0,3	18	16	0,6	28
UOPPGITT	-	-	-	-	-	-	-	-	-	-	-	-
BYGGEÅR												
1900 OG FØR	2741	12,0	3568	745	13,6	898	480	12,8	622	392	14,6	506
1901-1920	3154	13,8	5876	816	14,9	1041	466	12,4	623	340	12,7	478
1921-1940	3634	15,9	5708	913	16,6	1159	696	18,6	1036	423	15,8	690
1941-1945	254	1,1	383	43	0,8	52	61	1,6	80	31	1,2	61
1946-1950	1673	7,3	2833	456	8,3	605	292	7,8	455	194	7,2	375
1951-1960	5312	23,2	8067	1331	24,2	1652	862	23,0	1256	587	21,9	928
1961-1970	5976	26,2	7585	1168	21,3	1352	888	23,7	1065	712	26,5	898
UOPPGITT	105	0,5	220	18	0,3	35	6	0,2	7	6	0,2	8
VANNFORSYNING												
INNLAGT VANN	22562	98,7	33923	5408	98,5	6710	3699	98,6	5089	2657	99,0	3915
IKKE INNLAGT VANN	286	1,3	315	82	1,5	84	52	1,4	55	28	1,0	29
UOPPGITT	1	0,0	2	-	-	-	-	-	-	-	-	-

HOUSING STATISTICS. TRADE FIELDS, TRADE AREAS AND TRADE DISTRICTS

344 ALESUND H.D.			4 MIDTRE HANDELSFELT			41 ROMSDAL OG NORD-MØRE H.D.			411 MOLDE H.D.			CHARACTERISTICS
BOLIGER DWELLINGS		BOSATTE OCCU-PANTS	BOLIGER DWELLINGS		BOSATTE OCCU-PANTS	BOLIGER DWELLINGS		BOSATTE OCCU-PANTS	BOLIGER DWELLINGS		BOSATTE OCCU-PANTS	DWELLING CHARACTERISTICS
I ALT TOTAL	PST. P.C.		I ALT TOTAL	PST. P.C.		I ALT TOTAL	PST. P.C.		I ALT TOTAL	PST. P.C.		
18358	100,0	57336	173276	100,0	536822	35744	100,0	111120	15164	100,0	47670	TOTAL
1,4	.	1,5	13,4	.	14,1	2,8	.	2,9	1,2	.	1,2	P.C. OF THE WH. COUNTRY
												SIZE OF DWELLING
4	0,0	9	3	0,0	6	2	0,0	4	1	0,0	3	0 ROOMS OR NOT REPORTED
1166	6,4	1433	9125	5,3	10816	2260	6,3	2616	1142	7,5	1291	1 ROOM
1487	8,1	2688	10025	5,8	18172	1805	5,0	3182	812	5,4	1388	2 ROOMS
3124	17,0	7597	21903	12,6	50011	4235	11,8	9762	1726	11,4	4040	3 ROOMS
4113	22,4	12342	35576	20,5	102895	7295	20,4	21390	2780	18,3	8043	4 ROOMS
4085	22,3	14975	46626	26,9	165105	8193	22,9	28477	3412	22,5	12044	5 ROOMS
2172	11,8	8773	24587	14,2	89452	5389	15,1	19583	2419	16,0	8972	6 ROOMS
1296	7,1	5499	12754	7,4	49009	3241	9,1	12453	1497	9,9	6027	7 ROOMS
911	5,0	4020	12677	7,3	51356	3324	9,3	13653	1375	9,1	5862	8 ROOMS AND MORE
												DENSITY OF OCCUPATION (OCCUPANTS PER ROOM)
477	2,6	531	8542	4,9	9884	1923	5,4	2299	743	4,9	865	UNDER 0,25
3318	18,1	5600	37864	21,9	71443	8100	22,7	15885	3267	21,5	6327	0,25-0,49
5615	30,6	15086	51500	29,7	145315	10549	29,5	30851	4525	29,8	13375	0,50-0,74
2648	14,4	10943	25828	14,9	106000	4995	14,0	21097	2189	14,4	9544	0,75-0,99
4252	23,2	15433	35438	20,5	133732	7281	20,4	26519	3242	21,4	11497	1,00-1,24
1020	5,6	5012	7208	4,2	37093	1500	4,2	7671	595	3,9	3083	1,25-1,49
1005	5,5	4676	6864	4,0	33280	1382	3,9	6766	599	4,0	2969	1,50 AND MORE
23	0,1	55	32	0,0	75	14	0,0	32	4	0,0	10	0 ROOMS OR NOT REPORTED
												TOILET FACILITIES
13667	74,4	45931	112229	64,8	367229	23761	66,5	77761	10285	67,8	34124	PRIVATE WC
12539	68,3	43238	108101	62,4	357416	22754	63,7	75606	9872	65,1	33339	WITHIN THE DWELLING
1128	6,1	2693	4128	2,4	9813	1007	2,8	2155	413	2,7	785	OUTSIDE THE DWELLING
2573	14,0	5458	13184	7,6	25266	2393	6,7	4599	1064	7,0	2077	SHARED WC
2117	11,5	5945	47856	27,6	144318	9589	26,8	28758	3815	25,2	11469	OTHER LAVATORY
1591	8,7	4652	41604	24,0	129105	8357	23,4	25702	3361	22,2	10362	PRIVATE
526	2,9	1293	6252	3,6	15213	1232	3,4	3056	454	3,0	1107	SHARED
1	0,0	2	7	0,0	9	1	0,0	2	-	-	-	NOT REPORTED
												BATHING FACILITIES
11847	64,5	41877	109630	63,3	372209	22127	61,9	75961	9603	63,3	33400	PRIVATE BATH
1974	10,8	4612	13001	7,5	27136	3033	8,5	6523	1344	8,9	2974	SHARED BATH
4537	24,7	10847	50645	29,2	137477	10584	29,6	28636	4217	27,8	11296	NO BATH
-	-	-	-	-	-	-	-	-	-	-	-	NOT REPORTED
												DWELL. WHERE OCCUPANTS:
1650	9,0	5593	22826	13,2	77722	4519	12,6	15892	1420	9,4	5006	OWN HOLIDAY HOUSE
16708	91,0	51743	150450	86,8	459100	31225	87,4	95228	13744	90,6	42664	DO NOT OWN HOLID. HOUSE

HUS HOUSES		BOLIGER DWELL-INGS	HUS HOUSES		BOLIGER DWELL-INGS	HUS HOUSES		BOLIGER DWELL-INGS	HUS HOUSES		BOLIGER DWELL-INGS	BUILDING CHARACTERISTICS
I ALT TOTAL	PST. P.C.		I ALT TOTAL	PST. P.C.		I ALT TOTAL	PST. P.C.		I ALT TOTAL	PST. P.C.		
10923	100,0	18358	122553	100,0	173276	25122	100,0	35744	10798	100,0	15164	TOTAL
1,3	.	1,4	14,5	.	13,4	3,0	.	2,8	1,3	.	1,2	P.C. OF THE WH. COUNTRY
												TYPE OF BUILDING
2012	18,4	2851	33541	27,4	40299	7701	30,7	9776	3511	32,5	4493	DWELLING BUILDING IN CONNECTION WITH FARMING
4859	44,5	4859	54950	44,8	54950	10310	41,0	10310	4433	41,1	4433	DETACH. 1-DWELL. BUILD.
487	4,5	487	11035	9,0	11035	1585	6,3	1585	492	4,6	492	1-DWELL. B. IN ROW ETC.
33	0,3	33	290	0,2	290	69	0,3	69	36	0,3	36	OTHER 1-DWELLING BUILD.
1296	11,9	2528	9140	7,5	17692	2310	9,2	4446	1061	9,8	2066	HORIZONTALLY DIVIDED 2-DWELLING BUILDING
1450	13,3	4063	8436	6,9	25717	2089	8,3	6329	860	8,0	2506	OTHER SMALL-BUILDING
392	3,6	2787	1174	1,0	16990	179	0,7	1667	44	0,4	529	BLOCK OF FLATS
358	3,3	1918	870	0,7	7531	154	0,6	976	31	0,3	147	WITH UNDER 20 DWELL.
28	0,3	659	270	0,2	7682	22	0,1	541	12	0,1	290	WITH 20-49 DWELLINGS
6	0,1	210	34	0,0	1777	3	0,0	150	1	0,0	92	WITH 50 DWEL. AND MORE
11	0,1	12	153	0,1	234	37	0,1	91	9	0,1	9	PROVIS. DWELLING BUILD.
349	3,2	661	3360	2,7	5190	743	3,0	1293	307	2,8	517	BUSINESS BUILDING ETC.
34	0,3	77	474	0,4	879	99	0,4	178	45	0,4	83	INSTIT. HOUSEH. BUILD.
-	-	-	-	-	-	-	-	-	-	-	-	NOT REPORTED
												PERIOD OF CONSTRUCTION
1124	10,3	1542	19974	16,3	27634	4879	19,4	6265	1870	17,3	2345	1900 AND BEFORE
1532	14,0	3734	12375	10,1	18884	2761	11,0	3906	1210	11,2	1702	1901-1920
1602	14,7	2823	17682	14,4	24014	3496	13,9	4668	1611	14,9	2233	1921-1940
119	1,1	190	3801	3,1	5060	901	3,6	1368	288	2,7	379	1941-1945
731	6,7	1398	11140	9,1	15418	2571	10,2	4059	1061	9,8	1562	1946-1950
2532	23,2	4231	27876	22,7	40455	5674	22,6	9132	2449	22,7	3656	1951-1960
3208	29,4	4270	29529	24,1	41543	4782	19,0	6272	2283	21,1	3251	1961-1970
75	0,7	170	176	0,1	268	58	0,2	74	26	0,2	36	NOT REPORTED
												VATER SUPPLY
10798	98,9	18209	119065	97,2	169653	24417	97,2	34985	10537	97,6	14887	PIPED WATER
124	1,1	147	3488	2,8	3623	705	2,8	759	261	2,4	277	NO PIPED WATER
1	0,0	2	-	-	-	-	-	-	-	-	-	NOT REPORTED

TABELL 3 (FORTS.). BOLIGSTATISTIKK FOR PRIVATHUSHOLDNINGER. HANDELSFELT, HANDELSOMRÅDER OG HANDELSDISTRIKTER

KJENNEMERKER	412 ØNDALSNES H.D.			413 SUNNDALSØRA H.D.			414 KRISTIANSUND H.D.			415 SURNA H.D.		
BOLIGKJENNEMERKER	BOLIGER DWELLINGS I ALT TOTAL	BOLIGER DWELLINGS PST. P.C.	BOSATTE OCCU-PANTS	BOLIGER DWELLINGS I ALT TOTAL	BOLIGER DWELLINGS PST. P.C.	BOSATTE OCCU-PANTS	BOLIGER DWELLINGS I ALT TOTAL	BOLIGER DWELLINGS PST. P.C.	BOSATTE OCCU-PANTS	BOLIGER DWELLINGS I ALT TOTAL	BOLIGER DWELLINGS PST. P.C.	BOSATTE OCCU-PANTS
I ALT	2666	100,0	7893	3615	100,0	11817	11104	100,0	33388	3195	100,0	10352
I PST. AV HELE LANDET	0,2	.	0,2	0,3	.	0,3	0,9	.	0,9	0,2	.	0,3
BOLIGSTØRRELSE												
0 ROM ELLER UOPPGITT	-	-	-	-	-	-	1	0,0	1	-	-	-
1 ROM	191	7,2	207	245	6,8	280	616	5,5	764	66	2,1	74
2 ROM	137	5,1	251	122	3,4	224	641	5,8	1167	93	2,9	152
3 ROM	347	13,0	807	284	7,9	695	1672	15,1	3763	206	6,4	457
4 ROM	562	21,1	1615	703	19,4	2265	2842	25,6	8396	408	12,8	1071
5 ROM	598	22,4	1971	973	26,9	3509	2490	22,4	8656	720	22,5	2297
6 ROM	384	14,4	1396	542	15,0	1934	1408	12,7	5127	636	19,9	2154
7 ROM	250	9,4	904	341	9,4	1258	725	6,5	2755	428	13,4	1509
8 ROM OG FLERE	197	7,4	742	405	11,2	1652	709	6,4	2759	638	20,0	2638
BOTETTHET (BOSATTE PR. ROM)												
UNDER 0,25	146	5,5	175	234	6,5	293	481	4,3	557	319	10,0	409
0,25-0,49	669	25,1	1265	797	22,0	1739	2424	21,8	4349	943	29,5	2205
0,50-0,74	740	27,8	2090	948	26,2	2980	3319	29,9	8897	1017	31,8	3509
0,75-0,99	339	12,7	1410	534	14,8	2247	1542	13,9	6101	391	12,2	1795
1,00-1,24	562	21,1	1902	807	22,3	3047	2267	20,4	8287	403	12,6	1786
1,25-1,49	114	4,3	577	145	4,0	754	578	5,2	2891	68	2,1	366
1,50 OG FLERE	92	3,5	464	149	4,1	755	488	4,4	2296	54	1,7	282
0 ROM ELLER UOPPGITT	4	0,2	10	1	0,0	2	5	0,0	10	-	-	-
AVTREDE												
EGET WC	1764	66,2	5606	2479	68,6	8687	7625	68,7	23702	1608	50,3	5642
I BOLIGEN	1682	63,1	5414	2436	67,4	8562	7205	64,9	22785	1559	48,8	5506
UTENFOR BOLIGEN	82	3,1	192	43	1,2	125	420	3,8	917	49	1,5	136
FELLES WC	268	10,1	475	238	6,6	433	684	6,2	1322	139	4,4	292
ANNET AVTREDE	633	23,7	1810	898	24,8	2697	2795	25,2	8364	1443	45,3	4418
EGET	521	19,5	1517	788	21,8	2436	2418	21,8	7441	1269	39,7	3946
FELLES	112	4,2	293	110	3,0	261	377	3,4	923	179	5,6	472
UOPPGITT	1	0,0	2	-	-	-	-	-	-	-	-	-
BAD												
EGET BAD	1599	60,0	5300	2465	68,2	8805	6899	62,1	22773	1561	48,9	5683
FELLES BAD	297	11,1	633	266	7,4	533	909	8,2	1888	217	6,8	495
IKKE BAD	770	28,9	1960	884	24,5	2479	3296	29,7	8727	1417	44,4	4174
UOPPGITT	-	-	-	-	-	-	-	-	-	-	-	-
BOLIGER HVOR BOSATTE:												
EIER FRITIDSHUS	441	16,5	1508	731	20,2	2690	1319	11,9	4384	608	19,0	2304
IKKE EIER FRITIDSHUS	2225	83,5	6385	2884	79,8	9127	9785	88,1	29004	2587	81,0	8048

HUSKJENNEMERKER	HUS HOUSES I ALT TOTAL	HUS HOUSES PST. P.C.	BOLIGER DWELL-INGS	HUS HOUSES I ALT TOTAL	HUS HOUSES PST. P.C.	BOLIGER DWELL-INGS	HUS HOUSES I ALT TOTAL	HUS HOUSES PST. P.C.	BOLIGER DWELL-INGS	HUS HOUSES I ALT TOTAL	HUS HOUSES PST. P.C.	BOLIGER DWELL-INGS
I ALT	1885	100,0	2666	2562	100,0	3615	7153	100,0	11104	2724	100,0	3195
I PST. AV HELE LANDET	0,2	.	0,2	0,3	.	0,3	0,8	.	0,9	0,3	.	0,2
HUSTYPE												
VÅNINGSHUS I TILKNYT-NING TIL GÅRDSDRIFT	669	35,5	856	727	28,4	937	1583	22,1	2005	1211	44,5	1485
FRITTLIGGENDE ENEBOLIG	702	37,2	702	1179	46,0	1179	2761	38,6	2761	1235	45,3	1235
ENEBOLIG I REKKE M.V.	56	3,0	56	289	11,3	289	730	10,2	730	18	0,7	18
ANNEN ENEBOLIG	1	0,1	1	-	-	-	32	0,4	32	-	-	-
HORISONTALT DELT												
TOMANNSBOLIG	183	9,7	343	141	5,5	269	813	11,4	1560	112	4,1	208
ANNET SMÅHUS	163	8,6	459	112	4,4	331	900	12,6	2921	54	2,0	112
BLOKK	4	0,2	31	29	1,1	426	102	1,4	681	-	-	-
MED UNDER 20 BOLIGER	4	0,2	31	23	0,9	274	96	1,3	524	-	-	-
MED 20-49 BOLIGER	-	-	-	4	0,2	94	6	0,1	157	-	-	-
MED 50 BOLIGER OG MER	-	-	-	2	0,1	58	-	-	-	-	-	-
PROVISORISK BOLIGBYGG	4	0,2	16	9	0,4	46	10	0,1	10	5	0,2	10
FORRETNINGSBYGG M.V.	92	4,9	184	64	2,5	116	201	2,8	376	79	2,9	100
BYGG FOR FELLESHUSHOLD	11	0,6	18	12	0,5	22	21	0,3	28	10	0,4	27
UOPPGITT	-	-	-	-	-	-	-	-	-	-	-	-
BYGGEÅR												
1900 OG FØR	422	22,4	513	526	20,5	681	1272	17,8	1750	789	29,0	976
1901-1920	198	10,5	260	233	9,1	295	801	11,2	1264	319	11,7	385
1921-1940	285	15,1	401	298	11,6	381	794	11,1	1069	508	18,6	584
1941-1945	108	5,7	179	61	2,4	67	371	5,2	659	73	2,7	84
1946-1950	192	10,2	350	196	7,7	237	891	12,5	1637	231	8,5	273
1951-1960	353	18,7	579	698	27,2	1237	1771	24,8	3201	403	14,8	459
1961-1970	323	17,1	380	543	21,2	711	1233	17,2	1497	400	14,7	433
UOPPGITT	4	0,2	4	7	0,3	6	20	0,3	27	1	0,0	1
VANNFORSYNING												
INNLAGT VANN	1838	97,5	2617	2510	98,0	3560	6868	96,0	10788	2664	97,8	3133
IKKE INNLAGT VANN	47	2,5	49	52	2,0	55	285	4,0	316	60	2,2	62
UOPPGITT	-	-	-	-	-	-	-	-	-	-	-	-

HOUSING STATISTICS. TRADE FIELDS, TRADE AREAS AND TRADE DISTRICTS

42 SØNDRE TRØNDELAG H.O.			421 OPPDAL H.D.			422 RØROS/STØREN H.D.			423 HITRA/FRØYA H.D.			CHARACTERISTICS
BOLIGER DWELLINGS I ALT TOTAL	BOLIGER DWELLINGS PST. P.C.	BOSATTE OCCU-PANTS	BOLIGER DWELLINGS I ALT TOTAL	BOLIGER DWELLINGS PST. P.C.	BOSATTE OCCU-PANTS	BOLIGER DWELLINGS I ALT TOTAL	BOLIGER DWELLINGS PST. P.C.	BOSATTE OCCU-PANTS	BOLIGER DWELLINGS I ALT TOTAL	BOLIGER DWELLINGS PST. P.C.	BOSATTE OCCU-PANTS	DWELLING CHARACTERISTICS
82217	100,0	246246	2630	100,0	8454	4602	100,0	13966	3036	100,0	10064	TOTAL
6,3	.	6,4	0,2	.	0,2	0,4	.	0,4	0,2	.	0,3	P.C. OF THE WH. COUNTRY
												SIZE OF DWELLING
-	-	-	-	-	-	-	-	-	-	-	-	0 ROOMS OR NOT REPORTED
4789	5,8	5780	56	2,1	67	98	2,1	113	12	0,4	14	1 ROOM
5694	6,9	10183	103	3,9	207	168	3,7	292	59	1,9	120	2 ROOMS
12173	14,8	27420	267	10,2	592	580	12,6	1275	113	3,7	257	3 ROOMS
17755	21,6	50962	426	16,2	1171	852	18,5	2274	327	10,8	866	4 ROOMS
21402	26,0	75810	693	26,3	2359	1114	24,2	3628	952	31,4	3203	5 ROOMS
10208	12,4	36501	436	16,6	1536	819	17,8	2756	801	26,4	2783	6 ROOMS
5068	6,2	19229	263	10,0	987	454	9,9	1651	432	14,2	1578	7 ROOMS
5128	6,2	20361	386	14,7	1535	517	11,2	1977	340	11,2	1243	8 ROOMS AND MORE
												DENSITY OF OCCUPATION (OCCUPANTS PER ROOM)
3631	4,4	4155	198	7,5	254	332	7,2	384	315	10,4	352	UNDER 0,25
17332	21,1	31357	721	27,4	1527	1281	27,8	2540	901	29,7	1903	0,25-0,49
24866	30,2	66881	804	30,6	2567	1475	32,1	4413	834	27,5	2738	0,50-0,74
12120	14,7	48630	365	13,9	1597	596	13,0	2533	417	13,7	1892	0,75-0,99
17361	21,1	62248	369	14,0	1544	646	14,0	2692	436	14,4	2355	1,00-1,24
3461	4,2	17268	96	3,7	511	161	3,5	815	73	2,4	442	1,25-1,49
3443	4,2	15698	77	2,9	454	110	2,4	586	60	2,0	382	1,50 AND MORE
3	0,0	9	-	-	-	1	0,0	3	-	-	-	0 ROOMS OR NOT REPORTED
												TOILET FACILITIES
53618	65,2	169183	1476	56,1	5053	2306	50,1	7147	1313	43,2	4832	PRIVATE WC
51676	62,9	164548	1427	54,3	4909	2215	48,1	6921	1276	42,0	4723	WITHIN THE DWELLING
1942	2,4	4635	49	1,9	144	91	2,0	226	37	1,2	109	OUTSIDE THE DWELLING
8066	9,8	15515	122	4,6	252	290	6,3	644	32	1,1	78	SHARED WC
20528	25,0	61542	1032	39,2	3149	2006	43,6	6175	1691	55,7	5154	OTHER LAVATORY
16995	20,7	53007	960	36,5	2969	1790	38,9	5653	1630	53,7	4970	PRIVATE
3533	4,3	8535	72	2,7	180	216	4,7	522	61	2,0	184	SHARED
5	0,0	6	-	-	-	-	-	-	-	-	-	NOT REPORTED
												BATHING FACILITIES
52281	63,6	170945	1484	56,4	5212	2399	52,1	7772	1403	46,2	5230	PRIVATE BATH
5949	7,2	12175	209	7,9	487	393	8,5	948	89	2,9	233	SHARED BATH
23987	29,2	63126	937	35,6	2755	1810	39,3	5246	1544	50,9	4601	NO BATH
-	-	-	-	-	-	-	-	-	-	-	-	NOT REPORTED
												DWELL. WHERE OCCUPANTS:
12309	15,0	40566	505	19,2	1855	1011	22,0	3275	94	3,1	340	OWN HOLIDAY HOUSE
69908	85,0	205680	2125	80,8	6599	3591	78,0	10691	2942	96,9	9724	DO NOT OWN HOLID. HOUSE

HUS HOUSES I ALT TOTAL	HUS HOUSES PST. P.C.	BOLIGER DWELL-INGS	HUS HOUSES I ALT TOTAL	HUS HOUSES PST. P.C.	BOLIGER DWELL-INGS	HUS HOUSES I ALT TOTAL	HUS HOUSES PST. P.C.	BOLIGER DWELL-INGS	HUS HOUSES I ALT TOTAL	HUS HOUSES PST. P.C.	BOLIGER DWELL-INGS	BUILDING CHARACTERISTICS
52723	100,0	82217	2322	100,0	2630	3864	100,0	4602	2906	100,0	3036	TOTAL
6,3	.	6,3	0,3	.	0,2	0,5	.	0,4	0,3	.	0,2	P.C. OF THE WH. COUNTRY
												TYPE OF BUILDING
12465	23,6	14733	1032	44,4	1168	1650	42,7	1940	755	26,0	817	DWELLING BUILDING IN CONNECTION WITH FARMING
22150	42,0	22150	1062	45,7	1062	1531	39,6	1531	1990	68,5	1990	DETACH. 1-DWELL. BUILD.
6676	12,7	6676	12	0,5	12	89	2,3	89	42	1,4	42	1-DWELL. B. IN ROW ETC.
185	0,4	185	-	-	-	56	1,4	56	-	-	-	OTHER 1-DWELLING BUILD.
												HORIZONTALLY DIVIDED
4481	8,5	8674	80	3,4	150	267	6,9	512	41	1,4	77	2-DWELLING BUILDING
4238	8,0	13886	58	2,5	124	119	3,1	288	27	0,9	45	OTHER SMALL-BUILDING
873	1,7	13312	-	-	-	2	0,1	7	-	-	-	BLOCK OF FLATS
628	1,2	5513	-	-	-	2	0,1	7	-	-	-	WITH UNDER 20 DWELL.
217	0,4	6376	-	-	-	-	-	-	-	-	-	WITH 20-49 DWELLINGS
28	0,1	1423	-	-	-	-	-	-	-	-	-	WITH 50 DWEL. AND MORE
55	0,1	68	6	0,3	16	3	0,1	3	-	-	-	PROVIS. DWELLING BUILD.
1371	2,6	2062	60	2,6	76	128	3,3	147	43	1,5	50	BUSINESS BUILDING ETC.
229	0,4	471	12	0,5	22	19	0,5	29	8	0,3	15	INSTIT. HOUSEH. BUILD.
-	-	-	-	-	-	-	-	-	-	-	-	NOT REPORTED
												PERIOD OF CONSTRUCTION
9150	17,4	14100	575	24,8	648	961	24,9	1149	470	16,2	498	1900 AND BEFORE
5664	10,7	10168	174	7,5	202	483	12,5	585	437	15,0	454	1901-1920
7633	14,5	11693	381	16,4	431	624	16,1	767	454	15,6	482	1921-1940
1195	2,3	1646	85	3,7	95	109	2,8	123	102	3,5	105	1941-1945
4002	7,6	5612	192	8,3	226	328	8,5	394	335	11,5	344	1946-1950
11159	21,2	16823	443	19,1	503	655	17,0	813	617	21,2	643	1951-1960
13853	26,3	22054	468	20,2	520	704	18,2	771	486	16,7	504	1961-1970
67	0,1	121	4	0,2	5	-	-	-	5	0,2	6	NOT REPORTED
												VATER SUPPLY
51622	97,9	81079	2233	96,2	2539	3793	98,2	4529	2774	95,5	2904	PIPED WATER
1101	2,1	1138	89	3,8	91	71	1,8	73	132	4,5	132	NO PIPED WATER
-	-	-	-	-	-	-	-	-	-	-	-	NOT REPORTED

TABELL 3 (FORTS.). BOLIGSTATISTIKK FOR PRIVATHUSHOLDNINGER. HANDELSFELT, HANDELSOMRÅDER OG HANDELSDISTRIKTER

KJENNEMERKER	424 ORKANGER H.D.			425 TRONDHEIM H.D.			426 STJØRDALSHALSEN H.D.			427 NØRDRE FOSEN H.D.		
BOLIGKJENNEMERKER	BOLIGER DWELLINGS I ALT TOTAL	BOLIGER DWELLINGS PST. P.C.	BOSATTE OCCUPANTS	BOLIGER DWELLINGS I ALT TOTAL	BOLIGER DWELLINGS PST. P.C.	BOSATTE OCCUPANTS	BOLIGER DWELLINGS I ALT TOTAL	BOLIGER DWELLINGS PST. P.C.	BOSATTE OCCUPANTS	BOLIGER DWELLINGS I ALT TOTAL	BOLIGER DWELLINGS PST. P.C.	BOSATTE OCCUPANTS
I ALT	6821	100,0	21283	53024	100,0	152791	5086	100,0	16370	7018	100,0	23318
I PST. AV HELE LANDET	0,5	.	0,6	4,1	.	4,0	0,4	.	0,4	0,5	.	0,6
BOLIGSTØRRELSE												
0 ROM ELLER UOPPGITT	-	-	-	-	-	-	-	-	-	-	-	-
1 ROM	196	2,9	251	4204	7,9	5053	92	1,8	116	131	1,9	166
2 ROM	285	4,2	519	4679	8,8	8328	163	3,2	278	237	3,4	439
3 ROM	665	9,7	1462	9520	18,0	21369	535	10,5	1270	493	7,0	1195
4 ROM	1307	19,2	3483	12998	24,5	38096	827	16,3	2329	1018	14,5	2743
5 ROM	1853	27,2	6259	13416	25,3	48758	1428	28,1	4876	1946	27,7	6727
6 ROM	1162	17,0	4023	4495	8,5	16599	998	19,6	3445	1497	21,3	5359
7 ROM	613	9,0	2285	1974	3,7	7674	508	10,0	1921	824	11,7	3133
8 ROM OG FLERE	740	10,8	3001	1738	3,3	6914	535	10,5	2135	872	12,4	3556
BOTETTHET (BOSATTE PR. ROM)												
UNDER 0,25	434	6,4	510	1426	2,7	1605	363	7,1	421	563	8,0	629
0,25-0,49	1876	27,5	3789	9370	17,7	15120	1349	26,5	2735	1834	26,1	3743
0,50-0,74	2052	30,1	6156	16082	30,3	39550	1523	29,9	4718	2096	29,9	6739
0,75-0,99	956	14,0	4021	8072	15,2	30918	727	14,3	3171	987	14,1	4498
1,00-1,24	1058	15,5	4469	12968	24,5	42481	781	15,4	3519	1103	15,7	5188
1,25-1,49	237	3,5	1305	2473	4,7	11946	195	3,8	991	226	3,2	1258
1,50 OG FLERE	208	3,0	1033	2632	5,0	11170	148	2,9	815	208	3,0	1258
0 ROM ELLER UOPPGITT	-	-	-	1	0,0	1	-	-	-	1	0,0	5
AVTREDE												
EGET WC	3738	54,8	12116	38860	73,3	118959	2840	55,8	9695	3085	44,0	11381
I BOLIGEN	3609	52,9	11795	37450	70,6	115763	2719	53,5	9360	2980	42,5	11077
UTENFOR BOLIGEN	129	1,9	321	1410	2,7	3196	121	2,4	335	105	1,5	304
FELLES WC	305	4,5	606	6920	13,1	13099	192	3,8	429	205	2,9	407
ANNET AVTREDE	2778	40,7	8561	7239	13,7	20727	2054	40,4	6246	3728	53,1	11530
EGET	2482	36,4	7785	4858	9,2	15121	1801	35,4	5637	3474	49,5	10872
FELLES	296	4,3	776	2381	4,5	5606	253	5,0	609	254	3,6	658
UOPPGITT	-	-	-	5	-	6	-	-	-	-	-	-
BAD												
EGET BAD	3797	55,7	12898	36649	69,1	115980	3102	61,0	10837	3447	49,1	13016
FELLES BAD	491	7,2	1043	4057	7,7	7813	343	6,7	827	367	5,2	824
IKKE BAD	2533	37,1	7342	12318	23,2	28998	1641	32,3	4706	3204	45,7	9478
UOPPGITT	-	-	-	-	-	-	-	-	-	-	-	-
BOLIGER HVOR BOSATTE:												
EIER FRITIDSHUS	965	14,1	3258	8645	16,3	27995	681	13,4	2207	408	5,8	1636
IKKE EIER FRITIDSHUS	5856	85,9	18025	44379	83,7	124796	4405	86,6	14163	6610	94,2	21682

HUSKJENNEMERKER	HUS HOUSES I ALT TOTAL	HUS HOUSES PST. P.C.	BOLIGER DWELLINGS	HUS HOUSES I ALT TOTAL	HUS HOUSES PST. P.C.	BOLIGER DWELLINGS	HUS HOUSES I ALT TOTAL	HUS HOUSES PST. P.C.	BOLIGER DWELLINGS	HUS HOUSES I ALT TOTAL	HUS HOUSES PST. P.C.	BOLIGER DWELLINGS
I ALT	5723	100,0	6821	27174	100,0	53024	4403	100,0	5086	6331	100,0	7018
I PST. AV HELE LANDET	0,7	.	0,5	3,2	.	4,1	0,5	.	0,4	0,8	.	0,5
HUSTYPE												
VÅNINGSHUS I TILKNYTNING TIL GÅRDSDRIFT	1838	32,1	2156	3244	11,9	4090	1411	32,0	1657	2535	40,0	2905
FRITTLIGGENDE ENEBOLIG	2832	49,5	2832	9290	34,2	9290	2237	50,8	2237	3208	50,7	3208
ENEBOLIG I REKKE M.V.	252	4,4	252	5860	21,6	5860	215	4,9	215	206	3,3	206
ANNEN ENEBOLIG	2	0,0	2	126	0,5	126	-	-	-	1	0,0	1
HORISONTALT DELT TOMANNSBOLIG	412	7,2	791	3309	12,2	6429	242	5,5	472	130	2,1	243
ANNET SMÅHUS	183	3,2	489	3655	13,5	12426	111	2,5	265	85	1,3	249
BLOKK	2	0,0	20	866	3,2	13278	2	0,0	6	1	0,0	1
MED UNDER 20 BOLIGER	1	0,0	3	622	2,3	5496	2	0,0	6	1	0,0	1
MED 20-49 BOLIGER	1	0,0	17	216	0,8	6359	-	-	-	-	-	-
MED 50 BOLIGER OG MER	-	-	-	28	0,1	1423	-	-	-	-	-	-
PROVISORISK BOLIGBYGG	5	0,1	5	28	0,1	31	8	0,2	8	5	0,1	5
FORRETNINGSBYGG M.V.	174	3,0	227	674	2,5	1193	158	3,6	209	134	2,1	160
BYGG FOR FELLESHUSHOLD	23	0,4	47	122	0,4	301	19	0,4	17	26	0,4	40
UOPPGITT	-	-	-	-	-	-	-	-	-	-	-	-
BYGGEÅR												
1900 OG FØR	1289	22,5	1500	3652	13,4	7754	714	16,2	863	1489	23,5	1688
1901-1920	809	14,1	977	2526	9,3	6542	518	11,8	612	717	11,3	796
1921-1940	915	16,0	1146	3654	13,4	7064	702	15,9	815	903	14,3	988
1941-1945	117	2,0	149	450	1,7	811	150	3,4	170	182	2,9	193
1946-1950	509	8,9	644	1617	6,0	2866	403	9,2	468	618	9,8	670
1951-1960	1046	18,3	1265	6125	22,5	10943	1025	23,3	1223	1248	19,7	1431
1961-1970	1025	17,9	1127	9112	33,5	16952	886	20,1	930	1172	18,5	1250
UOPPGITT	13	0,2	13	38	0,1	90	5	0,1	5	2	0,0	2
VANNFORSYNING												
INNLAGT VANN	5579	97,5	6676	26910	99,0	52734	4291	97,5	4972	6042	95,4	6725
IKKE INNLAGT VANN	144	2,5	145	264	1,0	290	112	2,5	114	289	4,6	293
UOPPGITT	-	-	-	-	-	-	-	-	-	-	-	-

HOUSING STATISTICS. TRADE FIELDS, TRADE AREAS AND TRADE DISTRICTS

43 NORDRE TRØNDELAG H.O.			431 LEVANGER H.D.			432 STEINKJER H.D.			433 NAMSOS H.D.			CHARACTERISTICS
BOLIGER DWELLINGS I ALT TOTAL	BOLIGER DWELLINGS PST. P.C.	BOSATTE OCCU-PANTS	BOLIGER DWELLINGS I ALT TOTAL	BOLIGER DWELLINGS PST. P.C.	BOSATTE OCCU-PANTS	BOLIGER DWELLINGS I ALT TOTAL	BOLIGER DWELLINGS PST. P.C.	BOSATTE OCCU-PANTS	BOLIGER DWELLINGS I ALT TOTAL	BOLIGER DWELLINGS PST. P.C.	BOSATTE OCCU-PANTS	DWELLING CHARACTERISTICS
31221	100,0	99975	11281	100,0	35852	8193	100,0	26622	6484	100,0	20065	TOTAL
2,4	.	2,6	0,9	.	0,9	0,6	.	0,7	0,5	.	0,5	P.C. OF THE WH. COUNTRY
												SIZE OF DWELLING
1	0,0	2	1	0,0	2	-	-	-	-	-	-	0 ROOMS OR NOT REPORTED
1110	3,6	1262	422	3,7	481	254	3,1	292	316	4,9	354	1 ROOM
1338	4,3	2356	479	4,2	850	319	3,9	548	326	5,0	530	2 ROOMS
3151	10,1	7252	1132	10,0	2581	800	9,8	1865	742	11,4	1685	3 ROOMS
5388	17,3	14997	1765	15,6	4771	1436	17,5	4028	1299	20,0	3645	4 ROOMS
8778	28,1	30575	2963	26,3	10273	2482	30,3	8726	1742	26,9	6014	5 ROOMS
5331	17,1	19138	2021	17,9	7048	1341	16,4	4858	1007	15,5	3658	6 ROOMS
2887	9,2	11068	1173	10,4	4378	684	8,3	2664	531	8,2	2054	7 ROOMS
3237	10,4	13325	1325	11,7	5468	877	10,7	3641	521	8,0	2125	8 ROOMS AND MORE
												DENSITY OF OCCUPATION (OCCUPANTS PER ROOM)
1965	6,3	2318	757	6,7	903	476	5,8	573	387	6,0	442	UNDER 0,25
7829	25,1	15711	2964	26,3	6078	2036	24,9	4073	1515	23,4	2937	0,25-0,49
9295	29,8	28352	3364	29,8	10455	2457	30,0	7607	1933	29,8	5533	0,50-0,74
4515	14,5	19301	1607	14,2	7008	1222	14,9	5176	960	14,8	3990	0,75-0,99
5506	17,6	22830	1896	16,8	7699	1443	17,6	6150	1234	19,0	4744	1,00-1,24
1103	3,5	6040	342	3,0	1877	299	3,6	1610	243	3,7	1289	1,25-1,49
997	3,2	5400	341	3,0	1812	259	3,2	1430	212	3,3	1130	1,50 AND MORE
11	0,0	23	10	0,1	20	1	0,0	3	-	-	-	0 ROOMS OR NOT REPORTED
												TOILET FACILITIES
18885	60,5	63736	6273	55,6	20918	5538	67,6	18880	4222	65,1	13873	PRIVATE WC
18093	58,0	61698	5977	53,0	20206	5365	65,5	18385	4003	61,7	13314	WITHIN THE DWELLING
792	2,5	2038	296	2,6	712	173	2,1	495	219	3,4	559	OUTSIDE THE DWELLING
1418	4,5	2573	418	3,7	724	422	5,2	827	407	6,3	699	SHARED WC
10917	35,0	33665	4590	40,7	14210	2233	27,3	6915	1854	28,6	5492	OTHER LAVATORY
9871	31,6	31119	4140	36,7	13134	1976	24,1	6282	1667	25,7	5028	PRIVATE
1046	3,4	2546	450	4,0	1076	257	3,1	633	187	2,9	464	SHARED
1	0,0	1	-	-	-	-	-	-	1	0,0	1	NOT REPORTED
												BATHING FACILITIES
19238	61,6	67565	6849	60,7	23975	5480	66,9	19318	4038	62,3	13807	PRIVATE BATH
2358	7,6	4842	819	7,3	1690	621	7,6	1266	595	9,2	1166	SHARED BATH
9625	30,8	27568	3613	32,0	10187	2092	25,5	6038	1851	28,5	5092	NO BATH
-	-	-	-	-	-	-	-	-	-	-	-	NOT REPORTED
												DWELL. WHERE OCCUPANTS:
3559	11,4	12463	1035	9,2	3714	1218	14,9	4151	797	12,3	2730	OWN HOLIDAY HOUSE
27662	88,6	87512	10246	90,8	32138	6975	85,1	22471	5687	87,7	17335	DO NOT OWN HOLID. HOUSE

HUS HOUSES I ALT TOTAL	HUS HOUSES PST. P.C.	BOLIGER DWELL-INGS	HUS HOUSES I ALT TOTAL	HUS HOUSES PST. P.C.	BOLIGER DWELL-INGS	HUS HOUSES I ALT TOTAL	HUS HOUSES PST. P.C.	BOLIGER DWELL-INGS	HUS HOUSES I ALT TOTAL	HUS HOUSES PST. P.C.	BOLIGER DWELL-INGS	BUILDING CHARACTERISTICS
25293	100,0	31221	9179	100,0	11281	6529	100,0	8193	4976	100,0	6484	TOTAL
3,0	.	2,4	1,1	.	0,9	0,8	.	0,6	0,6	.	0,5	P.C. OF THE WH. COUNTRY
												TYPE OF BUILDING
8494	33,6	10429	3366	36,7	4167	1847	28,3	2324	1459	29,3	1827	DWELLING BUILDING IN CONNECTION WITH FARMING
12323	48,7	12323	4395	47,9	4395	3321	50,9	3321	2420	48,6	2420	DETACH. 1-DWELL. BUILD.
1192	4,7	1192	276	3,0	276	518	7,9	518	236	4,7	236	1-DWELL. B. IN ROW ETC.
11	0,0	11	2	0,0	2	1	0,0	1	8	0,2	8	OTHER 1-DWELLING BUILD.
1280	5,1	2493	458	5,0	893	351	5,4	691	303	6,1	582	HORIZONTALLY DIVIDED 2-DWELLING BUILDING
1097	4,3	2825	350	3,8	868	279	4,3	726	367	7,4	978	OTHER SMALL-BUILDING
39	0,2	637	14	0,2	237	17	0,3	265	7	0,1	132	BLOCK OF FLATS
25	0,1	221	10	0,1	109	9	0,1	76	5	0,1	33	WITH UNDER 20 DWELL.
12	0,0	274	3	0,0	57	8	0,1	189	1	0,0	28	WITH 20-49 DWELLINGS
2	0,0	142	1	0,0	71	-	-	-	1	0,0	71	WITH 50 DWEL. AND MORE
27	0,1	35	6	0,1	6	6	0,1	6	8	0,2	8	PROVIS. DWELLING BUILD.
741	2,9	1123	288	3,1	387	170	2,6	293	148	3,0	271	BUSINESS BUILDING ETC.
89	0,4	153	24	0,3	50	19	0,3	48	20	0,4	22	INSTIT. HOUSEH. BUILD.
-	-	-	-	-	-	-	-	-	-	-	-	NOT REPORTED
												PERIOD OF CONSTRUCTION
3807	15,1	4812	1818	19,8	2311	803	12,3	1069	607	12,2	761	1900 AND BEFORE
2445	9,7	3083	825	9,0	1038	569	8,7	716	554	11,1	755	1901-1920
4028	15,9	4799	1278	13,9	1537	1064	16,3	1284	814	16,4	998	1921-1940
1102	4,4	1366	274	3,0	326	349	5,3	460	282	5,7	361	1941-1945
2636	10,4	3371	855	9,3	1030	763	11,7	1011	583	11,7	822	1946-1950
5810	23,0	7361	1815	19,8	2287	1692	25,9	2116	1132	22,7	1598	1951-1960
5447	21,5	6407	2304	25,1	2742	1282	19,6	1526	1003	20,2	1188	1961-1970
18	0,1	22	10	0,1	10	7	0,1	11	1	0,0	1	NOT REPORTED
												VATER SUPPLY
24557	97,1	30466	8910	97,1	11007	6386	97,8	8045	4854	97,5	6360	PIPED WATER
736	2,9	755	269	2,9	274	143	2,2	148	122	2,5	124	NO PIPED WATER
-	-	-	-	-	-	-	-	-	-	-	-	NOT REPORTED

TABELL 3 (FORTS.). BOLIGSTATISTIKK FOR PRIVATHUSHOLDNINGER. HANDELSFELT, HANDELSOMRÅDER OG HANDELSDISTRIKTER

KJENNEMERKER	434 GRONG H.D.			435 RØRVIK H.D.			44 SØNDRE NORDLAND H.O.			441 BRØNNØYSUND H.D.		
BOLIGKJENNEMERKER	BOLIGER DWELLINGS I ALT TOTAL	BOLIGER DWELLINGS PST. P.C.	BOSATTE OCCU-PANTS	BOLIGER DWELLINGS I ALT TOTAL	BOLIGER DWELLINGS PST. P.C.	BOSATTE OCCU-PANTS	BOLIGER DWELLINGS I ALT TOTAL	BOLIGER DWELLINGS PST. P.C.	BOSATTE OCCU-PANTS	BOLIGER DWELLINGS I ALT TOTAL	BOLIGER DWELLINGS PST. P.C.	BOSATTE OCCU-PANTS
I ALT	2113	100,0	6925	3150	100,0	10511	24094	100,0	79481	4004	100,0	13483
I PST. AV HELE LANDET	0,2	.	0,2	0,2	.	0,3	1,9	.	2,1	0,3	.	0,4
BOLIGSTØRRELSE												
0 ROM ELLER UOPPGITT	-	-	-	-	-	-	-	-	-	-	-	-
1 ROM	82	3,9	93	36	1,1	42	966	4,0	1158	77	1,9	98
2 ROM	77	3,6	135	137	4,3	293	1188	4,9	2451	198	4,9	414
3 ROM	174	8,2	379	303	9,6	742	2344	9,7	5577	343	8,6	846
4 ROM	328	15,5	909	560	17,8	1644	5138	21,3	15546	683	17,1	1905
5 ROM	639	30,2	2247	952	30,2	3315	8253	34,3	30243	1182	29,5	4170
6 ROM	362	17,1	1318	600	19,0	2256	3659	15,2	14230	857	21,4	3275
7 ROM	219	10,4	867	280	8,9	1105	1558	6,5	6259	383	9,6	1558
8 ROM OG FLERE	232	11,0	977	282	9,0	1114	988	4,1	4017	281	7,0	1217
BOTETTHET (BOSATTE PR. ROM)												
UNDER 0,25	136	6,4	154	209	6,6	246	1023	4,2	1112	217	5,4	231
0,25-0,49	509	24,1	1047	805	25,6	1576	4603	19,1	8490	931	23,3	1798
0,50-0,74	643	30,4	2049	898	28,5	2708	6790	28,2	19231	1205	30,1	3652
0,75-0,99	307	14,5	1331	419	13,3	1796	4198	17,4	16972	610	15,2	2634
1,00-1,24	388	18,4	1644	545	17,3	2593	5290	22,0	22135	707	17,7	3316
1,25-1,49	79	3,7	453	140	4,4	811	1144	4,7	6114	161	4,0	923
1,50 OG FLERE	51	2,4	247	134	4,3	781	1042	4,3	5416	170	4,2	919
0 ROM ELLER UOPPGITT	-	-	-	-	-	-	4	0,0	11	3	0,1	10
AVTREDE												
EGET WC	1393	65,9	4942	1459	46,3	5123	15965	66,3	56549	2177	54,4	7967
I BOLIGEN	1343	63,6	4807	1405	44,6	4986	15578	64,7	55564	2123	53,0	7814
UTENFOR BOLIGEN	50	2,4	135	54	1,7	137	387	1,6	985	54	1,3	153
FELLES WC	121	5,7	214	50	1,6	109	1307	5,4	2579	119	3,0	257
ANNET AVTREDE	599	28,3	1769	1641	52,1	5279	6822	28,3	20353	1708	42,7	5259
EGET	541	25,6	1643	1547	49,1	5032	6381	26,5	19277	1624	40,6	5052
FELLES	58	2,7	126	94	3,0	247	441	1,8	1076	84	2,1	207
UOPPGITT	-	-	-	-	-	-	-	-	-	-	-	-
BAD												
EGET BAD	1356	64,2	4913	1515	48,1	5552	15984	66,3	57738	2229	55,7	8334
FELLES BAD	206	9,7	423	117	3,7	297	1661	6,9	3596	206	5,1	480
IKKE BAD	551	26,1	1589	1518	48,2	4662	6449	26,8	18147	1569	39,2	4669
UOPPGITT	-	-	-	-	-	-	-	-	-	-	-	-
BOLIGER HVOR BOSATTE:												
EIER FRITIDSHUS	384	18,2	1405	125	4,0	463	2439	10,1	8801	190	4,7	736
IKKE EIER FRITIDSHUS	1729	81,8	5520	3025	96,0	10048	21655	89,9	70680	3814	95,3	12747

HUSKJENNEMERKER	HUS HOUSES I ALT TOTAL	HUS HOUSES PST. P.C.	BOLIGER DWELL-INGS	HUS HOUSES I ALT TOTAL	HUS HOUSES PST. P.C.	BOLIGER DWELL-INGS	HUS HOUSES I ALT TOTAL	HUS HOUSES PST. P.C.	BOLIGER DWELL-INGS	HUS HOUSES I ALT TOTAL	HUS HOUSES PST. P.C.	BOLIGER DWELL-INGS
I ALT	1812	100,0	2113	2797	100,0	3150	19415	100,0	24094	3597	100,0	4004
I PST. AV HELE LANDET	0,2	.	0,2	0,3	.	0,2	2,3	.	1,9	0,4	.	0,3
HUSTYPE												
VÅNINGSHUS I TILKNYT-NING TIL GÅRDSDRIFT	613	33,8	753	1209	43,2	1358	4881	25,1	5361	1548	43,0	1672
FRITTLIGGENDE ENEBOLIG	899	49,6	899	1288	46,0	1288	10167	52,4	10167	1684	46,8	1684
ENEBOLIG I REKKE M.V.	129	7,1	129	33	1,2	33	1582	8,1	1582	24	0,7	24
ANNEN ENEBOLIG	-	-	-	-	-	-	25	0,1	25	1	0,0	1
HORISONTALT DELT												
TOMANNSBOLIG	64	3,5	123	104	3,7	204	1069	5,5	2079	119	3,3	235
ANNET SMÅHUS	32	1,8	103	69	2,5	150	1012	5,2	2677	118	3,3	262
BLOKK	1	0,1	3	-	-	-	83	0,4	1374	-	-	-
MED UNDER 20 BOLIGER	1	0,1	3	-	-	-	63	0,3	821	-	-	-
MED 20-49 BOLIGER	-	-	-	-	-	-	19	0,1	491	-	-	-
MED 50 BOLIGER OG MER	-	-	-	-	-	-	1	0,0	62	-	-	-
PROVISORISK BOLIGBYGG	6	0,3	14	1	0,0	1	34	0,2	40	3	0,1	3
FORRETNINGSBYGG M.V.	54	3,0	69	81	2,9	103	505	2,6	712	86	2,4	107
BYGG FOR FELLESHUSHOLD	14	0,8	20	12	0,4	13	57	0,3	77	14	0,4	16
UOPPGITT	-	-	-	-	-	-	-	-	-	-	-	-
BYGGEÅR												
1900 OG FØR	105	5,8	129	474	16,9	542	2138	11,0	2457	635	17,7	700
1901-1920	127	7,0	155	370	13,2	419	1505	7,8	1727	351	9,8	388
1921-1940	391	21,6	441	481	17,2	539	2525	13,0	2854	529	14,7	568
1941-1945	83	4,6	97	114	4,1	122	603	3,1	680	136	3,8	151
1946-1950	151	8,3	183	284	10,2	325	1931	9,9	2376	324	9,0	350
1951-1960	575	31,7	674	596	21,3	686	5233	27,0	7139	801	22,3	914
1961-1970	380	21,0	434	478	17,1	517	5447	28,1	6810	811	22,5	913
UOPPGITT	-	-	-	-	-	-	33	0,2	51	10	0,3	20
VANNFORSYNING												
INNLAGT VANN	1758	97,0	2057	2649	94,7	2997	18469	95,1	23123	3325	92,4	3727
IKKE INNLAGT VANN	54	3,0	56	148	5,3	153	946	4,9	971	272	7,6	277
UOPPGITT	-	-	-	-	-	-	-	-	-	-	-	-

HOUSING STATISTICS. TRADE FIELDS, TRADE AREAS AND TRADE DISTRICTS

442 MOSJØEN H.D.			443 SANDNESSJØEN H.D.			444 MO/NESNA H.D.			5 NORDRE HANDELSFELT			CHARACTERISTICS
BOLIGER DWELLINGS		BOSATTE OCCU-PANTS	BOLIGER DWELLINGS		BOSATTE OCCU-PANTS	BOLIGER DWELLINGS		BOSATTE OCCU-PANTS	BOLIGER DWELLINGS		BOSATTE OCCU-PANTS	DWELLING CHARACTERISTICS
I ALT TOTAL	PST. P.C.		I ALT TOTAL	PST. P.C.		I ALT TOTAL	PST. P.C.		I ALT TOTAL	PST. P.C.		
5096	100,0	16567	4184	100,0	13328	10810	100,0	36103	111130	100,0	367640	TOTAL
0,4	.	0,4	0,3	.	0,3	0,8	.	0,9	8,6	.	9,6	P.C. OF THE WH. COUNTRY
												SIZE OF DWELLING
-	-	-	-	-	-	-	-	-	2	0,0	5	0 ROOMS OR NOT REPORTED
211	4,1	255	148	3,5	190	530	4,9	615	6260	5,6	7880	1 ROOM
254	5,0	539	239	5,7	490	497	4,6	1008	6926	6,2	13537	2 ROOMS
614	12,0	1435	386	9,2	877	1001	9,3	2419	12429	11,2	30149	3 ROOMS
1116	21,9	3443	623	14,9	1621	2716	25,1	8577	21894	19,7	66493	4 ROOMS
1667	32,7	6113	1379	33,0	4732	4025	37,2	15228	35186	31,7	132746	5 ROOMS
725	14,2	2801	760	18,2	2858	1317	12,2	5296	18086	16,3	73403	6 ROOMS
301	5,9	1176	402	9,6	1577	472	4,4	1948	6936	6,2	28938	7 ROOMS
208	4,1	805	247	5,9	983	252	2,3	1012	3411	3,1	14489	8 ROOMS AND MORE
												DENSITY OF OCCUPATION (OCCUPANTS PER ROOM)
178	3,5	195	301	7,2	325	327	3,0	361	4533	4,1	4790	UNDER 0,25
959	18,8	1758	991	23,7	1879	1722	15,9	3055	19977	18,0	35255	0,25-0,49
1453	28,5	4107	1234	29,5	3616	2898	26,8	7856	30547	27,5	83523	0,50-0,74
926	18,2	3670	566	13,5	2429	2096	19,4	8239	17915	16,1	73225	0,75-0,99
1110	21,8	4510	761	18,2	3254	2712	25,1	11055	26401	23,8	106564	1,00-1,24
252	4,9	1273	162	3,9	930	569	5,3	2988	5360	4,8	29776	1,25-1,49
218	4,3	1054	169	4,0	895	485	4,5	2548	6383	5,7	34465	1,50 AND MORE
-	-	-	-	-	-	1	0,0	1	14	0,0	42	0 ROOMS OR NOT REPORTED
												TOILET FACILITIES
3437	67,4	11960	2037	48,7	7086	8314	76,9	29536	82340	74,1	287824	PRIVATE WC
3353	65,8	11734	1970	47,1	6906	8132	75,2	29110	78971	71,1	279622	WITHIN THE DWELLING
84	1,6	226	67	1,6	180	182	1,7	426	3369	3,0	8202	OUTSIDE THE DWELLING
337	6,6	727	261	6,2	605	590	5,5	990	6507	5,9	11985	SHARED WC
1322	25,9	3880	1886	45,1	5637	1906	17,6	5577	22280	20,0	67825	OTHER LAVATORY
1181	23,2	3525	1791	42,8	5418	1785	16,5	5282	20504	18,5	63458	PRIVATE
141	2,8	355	95	2,3	219	121	1,1	295	1776	1,6	4367	SHARED
-	-	-	-	-	-	-	-	-	3	0,0	6	NOT REPORTED
												BATHING FACILITIES
3357	65,9	11848	2195	52,5	7899	8203	75,9	29657	74764	67,3	270625	PRIVATE BATH
422	8,3	999	315	7,5	722	718	6,6	1395	9552	8,6	20228	SHARED BATH
1317	25,8	3720	1674	40,0	4707	1889	17,5	5051	26812	24,1	76784	NO BATH
-	-	-	-	-	-	-	-	-	2	0,0	3	NOT REPORTED
												DWELL. WHERE OCCUPANTS:
650	12,8	2294	189	4,5	707	1410	13,0	5064	11027	9,9	38853	OWN HOLIDAY HOUSE
4446	87,2	14273	3995	95,5	12621	9400	87,0	31039	100103	90,1	328787	DO NOT OWN HOLID. HOUSE

HUS HOUSES		BOLIGER DWELL-INGS	HUS HOUSES		BOLIGER DWELL-INGS	HUS HOUSES		BOLIGER DWELL-INGS	HUS HOUSES		BOLIGER DWELL-INGS	BUILDING CHARACTERISTICS
I ALT TOTAL	PST. P.C.		I ALT TOTAL	PST. P.C.		I ALT TOTAL	PST. P.C.		I ALT TOTAL	PST. P.C.		
4062	100,0	5096	3667	100,0	4184	8089	100,0	10810	88010	100,0	111130	TOTAL
0,5	.	0,4	0,4	.	0,3	1,0	.	0,8	10,4	.	8,6	P.C. OF THE WH. COUNTRY
												TYPE OF BUILDING
904	22,3	1049	1108	30,2	1203	1321	16,3	1437	21421	24,3	22925	DWELLING BUILDING IN CONNECTION WITH FARMING
2061	50,7	2061	2068	56,4	2068	4354	53,8	4354	44834	50,9	44834	DETACH. 1-DWELL. BUILD.
385	9,5	385	57	1,6	57	1116	13,8	1116	6058	6,9	6058	1-DWELL. B. IN ROW ETC.
4	0,1	4	8	0,2	8	12	0,1	12	140	0,2	140	OTHER 1-DWELLING BUILD.
326	8,0	629	123	3,4	239	501	6,2	976	5603	6,4	10843	HORIZONTALLY DIVIDED 2-DWELLING BUILDING
187	4,6	464	215	5,9	468	492	6,1	1483	6669	7,6	17684	OTHER SMALL-BUILDING
15	0,4	255	2	0,1	22	66	0,8	1097	331	0,4	4019	BLOCK OF FLATS
9	0,2	93	2	0,1	22	52	0,6	706	281	0,3	2270	WITH UNDER 20 DWELL.
5	0,1	100	-	-	-	14	0,2	391	33	0,0	872	WITH 20-49 DWELLINGS
1	0,0	62	-	-	-	-	-	-	17	0,0	877	WITH 50 DWEL. AND MORE
9	0,2	9	7	0,2	12	15	0,2	16	276	0,3	347	PROVIS. DWELLING BUILD.
155	3,8	223	72	2,0	98	192	2,4	284	2334	2,7	3530	BUSINESS BUILDING ETC.
16	0,4	17	7	0,2	9	20	0,2	35	344	0,4	750	INSTIT. HOUSEH. BUILD.
-	-	-	-	-	-	-	-	-	-	-	-	NOT REPORTED
												PERIOD OF CONSTRUCTION
342	8,4	443	582	15,9	663	579	7,2	651	5600	6,4	6467	1900 AND BEFORE
267	6,6	317	389	10,6	463	498	6,2	559	6419	7,3	8147	1901-1920
613	15,1	730	565	15,4	635	818	10,1	921	11173	12,7	13270	1921-1940
123	3,0	153	94	2,6	103	250	3,1	273	2115	2,4	2622	1941-1945
338	8,3	424	386	10,5	428	883	10,9	1174	13118	14,9	16048	1946-1950
1187	29,2	1552	911	24,8	1031	2334	28,9	3642	26221	29,8	34379	1951-1960
1190	29,3	1473	736	20,1	857	2710	33,5	3567	23208	26,4	29932	1961-1970
2	0,0	4	4	0,1	4	17	0,2	23	156	0,2	265	NOT REPORTED
												WATER SUPPLY
3961	97,5	4992	3344	91,2	3851	7839	96,9	10553	84432	95,9	107477	PIPED WATER
101	2,5	104	323	8,8	333	250	3,1	257	3578	4,1	3653	NO PIPED WATER
-	-	-	-	-	-	-	-	-	-	-	-	NOT REPORTED

TABELL 3 (FORTS.). BOLIGSTATISTIKK FOR PRIVATHUSHOLDNINGER. HANDELSFELT, HANDELSOMRÅDER OG HANDELSDISTRIKTER

KJENNEMERKER	51 VESTFJORDEN H.D.			511 BODØ H.D.			512 FAUSKE H.D.			513 LOFOTEN H.D.		
BOLIGKJENNEMERKER	BOLIGER DWELLINGS I ALT TOTAL	BOLIGER DWELLINGS PST. P.C.	BOSATTE OCCUPANTS	BOLIGER DWELLINGS I ALT TOTAL	BOLIGER DWELLINGS PST. P.C.	BOSATTE OCCUPANTS	BOLIGER DWELLINGS I ALT TOTAL	BOLIGER DWELLINGS PST. P.C.	BOSATTE OCCUPANTS	BOLIGER DWELLINGS I ALT TOTAL	BOLIGER DWELLINGS PST. P.C.	BOSATTE OCCUPANTS
I ALT	28699	100,0	92402	15122	100,0	48500	5674	100,0	17905	7903	100,0	25997
I PST. AV HELE LANDET	2,2	.	2,4	1,2	.	1,3	0,4	.	0,5	0,6	.	0,7
BOLIGSTØRRELSE												
0 ROM ELLER UOPPGITT	-	-	-	-	-	-	-	-	-	-	-	-
1 ROM	1437	5,0	1840	1103	7,3	1414	161	2,8	207	173	2,2	219
2 ROM	1549	5,4	2963	911	6,0	1800	276	4,9	495	362	4,6	668
3 ROM	2893	10,1	6881	1582	10,5	3789	595	10,5	1427	716	9,1	1665
4 ROM	5549	19,3	16138	3105	20,5	9207	1117	19,7	3225	1327	16,8	3706
5 ROM	9221	32,1	33159	4797	31,7	17689	1834	32,3	6338	2590	32,8	9132
6 ROM	4887	17,0	18958	2219	14,7	8839	994	17,5	3571	1674	21,2	6548
7 ROM	2002	7,0	7845	899	5,9	3666	455	8,0	1711	648	8,2	2468
8 ROM OG FLERE	1161	4,0	4618	506	3,3	2096	242	4,3	931	413	5,2	1591
BOTETTHET (BOSATTE PR. ROM)												
UNDER 0,25	1371	4,8	1474	567	3,7	599	298	5,3	321	506	6,4	554
0,25-0,49	5734	20,0	10469	2671	17,7	4764	1262	22,2	2341	1801	22,8	3364
0,50-0,74	8173	28,5	23008	4121	27,3	11320	1761	31,0	4972	2291	29,0	6716
0,75-0,99	4717	16,4	19338	2574	17,0	10470	918	16,2	3753	1225	15,5	5115
1,00-1,24	6236	21,7	25348	3753	24,8	14339	991	17,5	4200	1492	18,9	6809
1,25-1,49	1198	4,2	6530	655	4,3	3502	238	4,2	1271	305	3,9	1757
1,50 OG FLERE	1269	4,4	6229	781	5,2	3506	206	3,6	1047	282	3,6	1676
0 ROM ELLER UOPPGITT	1	0,0	6	-	-	-	-	-	-	1	0,0	6
AVTREDE												
EGET WC	21352	74,4	72662	11192	74,0	38040	3969	70,0	13121	6191	78,3	21501
I BOLIGEN	20580	71,7	70808	10771	71,2	37143	3828	67,5	12724	5981	75,7	20941
UTENFOR BOLIGEN	772	2,7	1854	421	2,8	897	141	2,5	397	210	2,7	560
FELLES WC	1367	4,8	2381	884	5,8	1418	204	3,6	421	279	3,5	542
ANNET AVTREDE	5979	20,8	17358	3045	20,1	9041	1501	26,5	4363	1433	18,1	3954
EGET	5537	19,3	16294	2855	18,9	8536	1382	24,4	4070	1300	16,4	3688
FELLES	442	1,5	1064	190	1,3	505	119	2,1	293	133	1,7	266
UOPPGITT	1	0,0	1	1	0,0	1	-	-	-	-	-	-
BAD												
EGET BAD	19677	68,6	69019	10761	71,2	37716	3646	64,3	12395	5270	66,7	18908
FELLES BAD	2012	7,0	4051	1185	7,8	2180	382	6,7	849	445	5,6	1022
IKKE BAD	7009	24,4	19331	3175	21,0	8603	1646	29,0	4661	2188	27,7	6067
UOPPGITT	1	0,0	1	1	0,0	1	-	-	-	-	-	-
BOLIGER HVOR BOSATTE:												
EIER FRITIDSHUS	3132	10,9	10805	1765	11,7	6124	1039	18,3	3601	328	4,2	1080
IKKE EIER FRITIDSHUS	25567	89,1	81597	13357	88,3	42376	4635	81,7	14304	7575	95,8	24917

HUSKJENNEMERKER	HUS HOUSES I ALT TOTAL	HUS HOUSES PST. P.C.	BOLIGER DWELLINGS	HUS HOUSES I ALT TOTAL	HUS HOUSES PST. P.C.	BOLIGER DWELLINGS	HUS HOUSES I ALT TOTAL	HUS HOUSES PST. P.C.	BOLIGER DWELLINGS	HUS HOUSES I ALT TOTAL	HUS HOUSES PST. P.C.	BOLIGER DWELLINGS
I ALT	22670	100,0	28699	11001	100,0	15122	4726	100,0	5674	6943	100,0	7903
I PST. AV HELE LANDET	2,7	.	2,2	1,3	.	1,2	0,6	.	0,4	0,8	.	0,6
HUSTYPE												
VÅNINGSHUS I TILKNYTNING TIL GÅRDSDRIFT	6040	26,6	6468	2925	26,6	3159	1377	29,1	1494	1738	25,0	1815
FRITTLIGGENDE ENEBOLIG	11411	50,3	11411	4798	43,6	4798	2549	53,9	2549	4064	58,5	4064
ENEBOLIG I REKKE M.V.	1451	6,4	1451	1090	9,9	1090	195	4,1	195	166	2,4	166
ANNEN ENEBOLIG	19	0,1	19	4	0,0	4	-	-	-	15	0,2	15
HORISONTALT DELT												
TOMANNSBOLIG	1267	5,6	2469	752	6,8	1474	203	4,3	391	312	4,5	604
ANNET SMÅHUS	1622	7,2	4708	1049	9,5	3194	252	5,3	784	321	4,6	730
BLOKK	81	0,4	1005	63	0,6	840	4	0,1	43	14	0,2	122
MED UNDER 20 BOLIGER	68	0,3	661	51	0,5	512	3	0,1	27	14	0,2	122
MED 20-49 BOLIGER	12	0,1	265	11	0,1	249	1	0,0	16	-	-	-
MED 50 BOLIGER OG MER	1	0,0	79	1	0,0	79	-	-	-	-	-	-
PROVISORISK BOLIGBYGG	53	0,2	59	21	0,2	21	10	0,2	15	22	0,3	23
FORRETNINGSBYGG M.V.	651	2,9	959	269	2,4	470	114	2,4	156	268	3,9	333
BYGG FOR FELLESHUSHOLD	75	0,3	150	30	0,3	72	22	0,5	47	23	0,3	31
UOPPGITT	-	-	-	-	-	-	-	-	-	-	-	-
BYGGEÅR												
1900 OG FØR	2294	10,1	2566	1060	9,6	1180	384	8,1	434	850	12,2	952
1901-1920	2079	9,2	2552	887	8,1	1056	566	12,0	758	626	9,0	738
1921-1940	3531	15,6	4101	1407	12,8	1723	750	15,9	846	1374	19,8	1532
1941-1945	774	3,4	937	485	4,4	623	152	3,2	169	137	2,0	145
1946-1950	2685	11,8	3401	1184	10,8	1697	596	12,6	686	905	13,0	1018
1951-1960	6026	26,6	8081	3013	27,4	4544	1200	25,4	1478	1813	26,1	2059
1961-1970	5268	23,2	7045	2963	26,9	4297	1072	22,7	1295	1233	17,8	1453
UOPPGITT	13	0,1	16	2	0,0	2	6	0,1	8	5	0,1	6
VANNFORSYNING												
INNLAGT VANN	21976	96,9	27997	10608	96,4	14725	4580	96,9	5527	6788	97,8	7745
IKKE INNLAGT VANN	694	3,1	702	393	3,6	397	146	3,1	147	155	2,2	158
UOPPGITT	-	-	-	-	-	-	-	-	-	-	-	-

HOUSING STATISTICS. TRADE FIELDS, TRADE AREAS AND TRADE DISTRICTS

52 NORDRE NORDLAND OG SØNDRE TROMS H.O.			521 NARVIK H.D.			522 VESTERÅLEN H.D.			523 HARSTAD H.D.			CHARACTERISTICS
BOLIGER DWELLINGS I ALT TOTAL	BOLIGER DWELLINGS PST. P.C.	BOSATTE OCCU-PANTS	BOLIGER DWELLINGS I ALT TOTAL	BOLIGER DWELLINGS PST. P.C.	BOSATTE OCCU-PANTS	BOLIGER DWELLINGS I ALT TOTAL	BOLIGER DWELLINGS PST. P.C.	BOSATTE OCCU-PANTS	BOLIGER DWELLINGS I ALT TOTAL	BOLIGER DWELLINGS PST. P.C.	BOSATTE OCCU-PANTS	DWELLING CHARACTERISTICS
33456	100,0	107115	10662	100,0	32513	10215	100,0	33500	9234	100,0	29753	TOTAL
2,6	.	2,8	0,8	.	0,9	0,8	.	0,9	0,7	.	0,8	P.C. OF THE WH. COUNTRY
												SIZE OF DWELLING
2	0,0	5	2	0,0	5	-	-	-	-	-	-	0 ROOMS OR NOT REPORTED
1625	4,9	1997	588	5,5	779	301	2,9	363	557	6,0	666	1 ROOM
1859	5,6	3590	799	7,5	1497	431	4,2	849	543	5,9	1086	2 ROOMS
3743	11,2	8778	1682	15,8	3801	739	7,2	1731	1095	11,9	2665	3 ROOMS
6557	19,6	18837	2472	23,2	7168	1713	16,8	4667	1818	19,7	5410	4 ROOMS
10719	32,0	38834	3079	28,9	11207	3737	36,6	13274	2834	30,7	10402	5 ROOMS
5623	16,8	21728	1329	12,5	5168	2106	20,6	8008	1435	15,5	5599	6 ROOMS
2235	6,7	8870	476	4,5	1924	801	7,8	3067	635	6,9	2581	7 ROOMS
1093	3,3	4476	235	2,2	964	387	3,8	1541	317	3,4	1344	8 ROOMS AND MORE
												DENSITY OF OCCUPATION (OCCUPANTS PER ROOM)
1620	4,8	1702	415	3,9	437	616	6,0	648	383	4,1	406	UNDER 0,25
6697	20,0	11852	2082	19,5	3350	2249	22,0	4195	1683	18,2	2988	0,25-0,49
9478	28,3	26074	3068	28,8	7643	2900	28,4	8426	2592	28,1	7222	0,50-0,74
5247	15,7	21469	1563	14,7	6180	1680	16,4	7039	1486	16,1	6072	0,75-0,99
7521	22,5	30643	2444	22,9	9393	2073	20,3	9308	2225	24,1	8632	1,00-1,24
1385	4,1	7524	499	4,7	2580	351	3,4	2010	415	4,5	2210	1,25-1,49
1499	4,5	7828	582	5,5	2907	346	3,4	1874	450	4,9	2223	1,50 AND MORE
9	0,0	23	9	0,1	23	-	-	-	-	-	-	0 ROOMS OR NOT REPORTED
												TOILET FACILITIES
25407	75,9	85733	8167	76,6	26094	7935	77,7	27672	7310	79,2	24501	PRIVATE WC
24347	72,8	83263	7703	72,2	25000	7692	75,3	27067	6997	75,8	23813	WITHIN THE DWELLING
1060	3,2	2470	464	4,4	1094	243	2,4	605	313	3,4	688	OUTSIDE THE DWELLING
1858	5,6	3539	768	7,2	1406	447	4,4	895	471	5,1	1012	SHARED WC
6191	18,5	17843	1727	16,2	5013	1833	17,9	4933	1453	15,7	4240	OTHER LAVATORY
5664	16,9	16571	1568	14,7	4636	1647	16,1	4468	1331	14,4	3942	PRIVATE
527	1,6	1272	159	1,5	377	186	1,8	465	122	1,3	298	SHARED
-	-	-	-	-	-	-	-	-	-	-	-	NOT REPORTED
												BATHING FACILITIES
22583	67,5	79079	7286	68,3	24252	7100	69,5	25578	6305	68,3	22036	PRIVATE BATH
2515	7,5	5294	876	8,2	1741	648	6,3	1373	711	7,7	1626	SHARED BATH
8358	25,0	22742	2500	23,4	6520	2467	24,2	6549	2218	24,0	6091	NO BATH
-	-	-	-	-	-	-	-	-	-	-	-	NOT REPORTED
												DWELL. WHERE OCCUPANTS:
3635	10,9	12247	1936	18,2	6221	541	5,3	1959	880	9,5	2971	OWN HOLIDAY HOUSE
29821	89,1	94868	8726	81,8	26292	9674	94,7	31541	8354	90,5	26782	DO NOT OWN HOLID. HOUSE

HUS HOUSES I ALT TOTAL	HUS HOUSES PST. P.C.	BOLIGER DWELL-INGS	HUS HOUSES I ALT TOTAL	HUS HOUSES PST. P.C.	BOLIGER DWELL-INGS	HUS HOUSES I ALT TOTAL	HUS HOUSES PST. P.C.	BOLIGER DWELL-INGS	HUS HOUSES I ALT TOTAL	HUS HOUSES PST. P.C.	BOLIGER DWELL-INGS	BUILDING CHARACTERISTICS
26570	100,0	33456	7483	100,0	10662	9062	100,0	10215	7044	100,0	9234	TOTAL
3,2	.	2,6	0,9	.	0,8	1,1	.	0,8	0,8	.	0,7	P.C. OF THE WH. COUNTRY
												TYPE OF BUILDING
6530	24,6	7005	1395	18,6	1510	2449	27,0	2631	1830	26,0	1975	DWELLING BUILDING IN CONNECTION WITH FARMING
13635	51,3	13635	3360	44,9	3360	5283	58,3	5283	3163	44,9	3163	DETACH. 1-DWELL. BUILD.
1722	6,5	1722	799	10,7	799	354	3,9	354	477	6,8	477	1-DWELL. B. IN ROW ETC.
38	0,1	38	3	0,0	3	1	0,0	1	32	0,5	32	OTHER 1-DWELLING BUILD.
												HORIZONTALLY DIVIDED
1684	6,3	3266	665	8,9	1301	379	4,2	747	570	8,1	1086	2-DWELLING BUILDING
2025	7,6	5099	909	12,1	2445	330	3,6	756	735	10,4	1682	OTHER SMALL-BUILDING
120	0,5	1443	79	1,1	770	7	0,1	75	27	0,4	533	BLOCK OF FLATS
101	0,4	822	73	1,0	571	5	0,1	22	16	0,2	164	WITH UNDER 20 DWELL.
14	0,1	380	5	0,1	150	1	0,0	32	8	0,1	198	WITH 20-49 DWELLINGS
5	0,0	241	1	0,0	49	1	0,0	21	3	0,0	171	WITH 50 DWEL. AND MORE
50	0,2	90	29	0,4	69	11	0,1	11	7	0,1	7	PROVIS. DWELLING BUILD.
669	2,5	1006	214	2,9	361	221	2,4	305	173	2,5	251	BUSINESS BUILDING ETC.
97	0,4	152	30	0,4	44	27	0,3	52	30	0,4	28	INSTIT. HOUSEH. BUILD.
-	-	-	-	-	-	-	-	-	-	-	-	NOT REPORTED
												PERIOD OF CONSTRUCTION
2243	8,4	2434	348	4,7	389	916	10,1	998	753	10,7	817	1900 AND BEFORE
2768	10,4	3519	659	8,8	1011	973	10,7	1104	833	11,8	1095	1901-1920
4438	16,7	5387	1487	19,9	2086	1536	16,9	1687	958	13,6	1133	1921-1940
737	2,8	898	356	4,8	465	158	1,7	186	101	1,4	111	1941-1945
2637	9,9	3278	812	10,9	1150	864	9,5	974	618	8,8	782	1946-1950
7228	27,2	9509	2096	28,0	3158	2378	26,2	2684	1899	27,0	2621	1951-1960
6465	24,3	8348	1691	22,6	2344	2226	24,6	2568	1881	26,7	2674	1961-1970
54	0,2	83	34	0,5	59	11	0,1	14	1	0,0	1	NOT REPORTED
												VATER SUPPLY
25685	96,7	32553	7100	94,9	10265	8918	98,4	10070	6832	97,0	9020	PIPED WATER
885	3,3	903	383	5,1	397	144	1,6	145	212	3,0	214	NO PIPED WATER
-	-	-	-	-	-	-	-	-	-	-	-	NOT REPORTED

TABELL 3 (FORTS.). BOLIGSTATISTIKK FOR PRIVATHUSHOLDNINGER. HANDELSFELT, HANDELSOMRÅDER OG HANDELSDISTRIKTER

KJENNEMERKER	524 INDRE SØR-TROMS H.D.			53 NORDRE TROMS H.D.			531 FINNSNES H.D.			532 TROMSØ H.D.		
BOLIGKJENNEMERKER	BOLIGER DWELLINGS I ALT TOTAL	BOLIGER DWELLINGS PST. P.C.	BOSATTE OCCU-PANTS	BOLIGER DWELLINGS I ALT TOTAL	BOLIGER DWELLINGS PST. P.C.	BOSATTE OCCU-PANTS	BOLIGER DWELLINGS I ALT TOTAL	BOLIGER DWELLINGS PST. P.C.	BOSATTE OCCU-PANTS	BOLIGER DWELLINGS I ALT TOTAL	BOLIGER DWELLINGS PST. P.C.	BOSATTE OCCU-PANTS
I ALT	3345	100,0	11349	27232	100,0	93252	7915	100,0	26807	15872	100,0	53554
I PST. AV HELE LANDET	0,3	.	0,3	2,1	.	2,4	0,6	.	0,7	1,2	.	1,4
BOLIGSTØRRELSE												
0 ROM ELLER UOPPGITT	-	-	-	-	-	-	-	-	-	-	-	-
1 ROM	179	5,4	189	1612	5,9	2053	523	6,6	610	1007	6,3	1326
2 ROM	86	2,6	158	1933	7,1	3933	395	5,0	808	1377	8,7	2827
3 ROM	227	6,8	581	3106	11,4	7720	717	9,1	1790	2133	13,4	5328
4 ROM	554	16,6	1592	4668	17,1	14318	1302	16,4	4031	2880	18,1	8862
5 ROM	1069	32,0	3951	8363	30,7	32137	2501	31,6	9234	4616	29,1	18058
6 ROM	753	22,5	2953	4967	18,2	21243	1647	20,8	6704	2487	15,7	10849
7 ROM	323	9,7	1298	1821	6,7	8275	588	7,4	2545	948	6,0	4343
8 ROM OG FLERE	154	4,6	627	762	2,8	3573	242	3,1	1085	424	2,7	1961
BOTETTHET (BOSATTE PR. ROM)												
UNDER 0,25	206	6,2	211	921	3,4	970	341	4,3	353	415	2,6	449
0,25-0,49	683	20,4	1319	4429	16,3	7860	1399	17,7	2608	2399	15,1	4100
0,50-0,74	918	27,4	2783	7449	27,4	20723	2153	27,2	6245	4352	27,4	11720
0,75-0,99	518	15,5	2178	4531	16,6	18944	1296	16,4	5520	2662	16,8	10981
1,00-1,24	779	23,3	3310	6802	25,0	27830	1968	24,9	7989	4096	25,8	16171
1,25-1,49	120	3,6	724	1386	5,1	7861	365	4,6	2043	843	5,3	4622
1,50 OG FLERE	121	3,6	824	1711	6,3	9055	393	5,0	2049	1102	6,9	5502
0 ROM ELLER UOPPGITT	-	-	-	3	0,0	9	-	-	-	3	0,0	9
AVTREDE												
EGET WC	1995	59,6	7466	19579	71,9	71597	5552	70,1	20583	11891	74,9	42314
I BOLIGEN	1955	58,4	7383	18738	68,8	69421	5356	67,7	20125	11300	71,2	40741
UTENFOR BOLIGEN	40	1,2	83	841	3,1	2176	196	2,5	458	591	3,7	1573
FELLES WC	172	5,1	226	1774	6,5	3335	495	6,3	751	1204	7,6	2424
ANNET AVTREDE	1178	35,2	3657	5877	21,6	18315	1868	23,6	5473	2776	17,5	8815
EGET	1118	33,4	3525	5485	20,1	17384	1745	22,0	5146	2577	16,2	8372
FELLES	60	1,8	132	392	1,4	931	123	1,6	327	199	1,3	443
UOPPGITT	-	-	-	2	0,0	5	-	-	-	1	0,0	1
BAD												
EGET BAD	1892	56,6	7213	17840	65,5	67555	5097	64,4	19410	10504	66,2	38895
FELLES BAD	280	8,4	554	2515	9,2	5411	748	9,5	1398	1586	10,0	3565
IKKE BAD	1173	35,1	3582	6876	25,2	20284	2070	26,2	5999	3781	23,8	11092
UOPPGITT	-	-	-	1	0,0	2	-	-	-	1	0,0	2
BOLIGER HVOR BOSATTE:												
EIER FRITIDSHUS	278	8,3	1096	1808	6,6	6682	553	7,0	2178	1173	7,4	4192
IKKE EIER FRITIDSHUS	3067	91,7	10253	25424	93,4	86570	7362	93,0	24629	14699	92,6	49362

HUSKJENNEMERKER	HUS HOUSES I ALT TOTAL	HUS HOUSES PST. P.C.	BOLIGER DWELL-INGS	HUS HOUSES I ALT TOTAL	HUS HOUSES PST. P.C.	BOLIGER DWELL-INGS	HUS HOUSES I ALT TOTAL	HUS HOUSES PST. P.C.	BOLIGER DWELL-INGS	HUS HOUSES I ALT TOTAL	HUS HOUSES PST. P.C.	BOLIGER DWELL-INGS
I ALT	2981	100,0	3345	21722	100,0	27232	6812	100,0	7915	11718	100,0	15872
I PST. AV HELE LANDET	0,4	.	0,3	2,6	.	2,1	0,8	.	0,6	1,4	.	1,2
HUSTYPE												
VÅNINGSHUS I TILKNYTNING TIL GÅRDSDRIFT	856	28,7	889	6094	28,1	6481	1845	27,1	1965	2964	25,3	3164
FRITTLIGGENDE ENEBOLIG	1829	61,4	1829	10671	49,1	10671	3922	57,6	3922	5091	43,4	5091
ENEBOLIG I REKKE M.V.	92	3,1	92	1268	5,8	1268	299	4,4	299	928	7,9	928
ANNEN ENEBOLIG	2	0,1	2	68	0,3	68	7	0,1	7	61	0,5	61
HORISONTALT DELT TOMANNSBOLIG	70	2,3	132	1345	6,2	2603	240	3,5	473	1037	8,8	1998
ANNET SMÅHUS	51	1,7	216	1568	7,2	3957	289	4,2	760	1224	10,4	3043
BLOKK	7	0,2	65	108	0,5	1261	5	0,1	174	103	0,9	1087
MED UNDER 20 BOLIGER	7	0,2	65	95	0,4	719	3	0,0	35	92	0,8	684
MED 20-49 BOLIGER	-	-	-	6	0,0	207	-	-	-	6	0,1	207
MED 50 BOLIGER OG MER	-	-	-	7	0,0	335	2	0,0	139	5	0,0	196
PROVISORISK BOLIGBYGG	3	0,1	3	61	0,3	73	15	0,2	20	20	0,2	20
FORRETNINGSBYGG M.V.	61	2,0	89	466	2,1	668	165	2,4	233	256	2,2	385
BYGG FOR FELLESHUSHOLD	10	0,3	28	73	0,3	182	25	0,4	62	34	0,3	95
UOPPGITT	-	-	-	-	-	-	-	-	-	-	-	-
BYGGEÅR												
1900 OG FØR	226	7,6	230	887	4,1	1228	259	3,8	277	598	5,1	921
1901-1920	303	10,2	309	1329	6,1	1762	449	6,6	488	832	7,1	1222
1921-1940	457	15,3	481	2619	12,1	3059	968	14,2	1036	1509	12,9	1876
1941-1945	122	4,1	136	418	1,9	542	215	3,2	259	178	1,5	256
1946-1950	343	11,5	372	3145	14,5	3616	885	13,0	1009	1240	10,6	1520
1951-1960	855	28,7	1046	6530	30,1	8255	2088	30,7	2560	3336	28,5	4510
1961-1970	667	22,4	762	6742	31,0	8662	1943	28,5	2259	3981	34,0	5491
UOPPGITT	8	0,3	9	52	0,2	108	5	0,1	27	44	0,4	76
VANNFORSYNING												
INNLAGT VANN	2835	95,1	3198	20977	96,6	26474	6595	96,8	7696	11354	96,9	15500
IKKE INNLAGT VANN	146	4,9	147	745	3,4	758	217	3,2	219	364	3,1	372
UOPPGITT	-	-	-	-	-	-	-	-	-	-	-	-

HOUSING STATISTICS. TRADE FIELDS, TRADE AREAS AND TRADE DISTRICTS

533 SKJERVØY H.D.			54 FINNMARK H.D.			541 ALTA H.D.			542 HAMMERFEST H.D.			CHARACTERISTICS
BOLIGER DWELLINGS		BOSATTE OCCU-	BOLIGER DWELLINGS		BOSATTE OCCU-	BOLIGER DWELLINGS		BOSATTE OCCU-	BOLIGER DWELLINGS		BOSATTE OCCU-	DWELLING CHARACTERISTICS
I ALT TOTAL	PST. P.C.	PANTS	I ALT TOTAL	PST. P.C.	PANTS	I ALT TOTAL	PST. P.C.	PANTS	I ALT TOTAL	PST. P.C.	PANTS	
3445	100,0	12891	21743	100,0	74871	4078	100,0	15698	4481	100,0	15250	TOTAL
0,3	.	0,3	1,7	.	2,0	0,3	.	0,4	0,3	.	0,4	P.C. OF THE WH. COUNTRY
												SIZE OF DWELLING
-	-	-	-	-	-	-	-	-	-	-	-	0 ROOMS OR NOT REPORTED
82	2,4	117	1586	7,3	1990	207	5,1	274	422	9,4	521	1 ROOM
161	4,7	298	1585	7,3	3051	273	6,7	664	270	6,0	509	2 ROOMS
256	7,4	602	2687	12,4	6770	430	10,5	1343	505	11,3	1227	3 ROOMS
486	14,1	1425	5120	23,5	17200	821	20,1	3105	1008	22,5	3266	4 ROOMS
1246	36,2	4845	6883	31,7	28616	1398	34,3	6005	1441	32,2	5972	5 ROOMS
833	24,2	3690	2609	12,0	11474	628	15,4	2808	556	12,4	2492	6 ROOMS
285	8,3	1387	878	4,0	3948	218	5,3	970	194	4,3	903	7 ROOMS
96	2,8	527	395	1,8	1822	103	2,5	529	85	1,9	360	8 ROOMS AND MORE
												DENSITY OF OCCUPATION (OCCUPANTS PER ROOM)
165	4,8	168	621	2,9	644	120	2,9	125	114	2,5	120	UNDER 0,25
631	18,3	1152	3117	14,3	5074	566	13,9	1002	646	14,4	1075	0,25-0,49
944	27,4	2758	5447	25,1	13718	927	22,7	2563	1109	24,7	2847	0,50-0,74
573	16,6	2443	3420	15,7	13474	619	15,2	2516	702	15,7	2791	0,75-0,99
738	21,4	3670	5842	26,9	22743	1102	27,0	4774	1269	28,3	4772	1,00-1,24
178	5,2	1196	1391	6,4	7861	287	7,0	1702	286	6,4	1662	1,25-1,49
216	6,3	1504	1904	8,8	11353	457	11,2	3016	355	7,9	1983	1,50 AND MORE
-	-	-	1	0,0	4	-	-	-	-	-	-	0 ROOMS OR NOT REPORTED
												TOILET FACILITIES
2136	62,0	8700	16002	73,6	57832	2698	66,2	10858	3617	80,7	13132	PRIVATE WC
2082	60,4	8555	15306	70,4	56130	2597	63,7	10535	3457	77,1	12768	WITHIN THE DWELLING
54	1,6	145	696	3,2	1702	101	2,5	323	160	3,6	364	OUTSIDE THE DWELLING
75	2,2	160	1508	6,9	2730	227	5,6	509	426	9,5	708	SHARED WC
1233	35,8	4027	4233	19,5	14309	1153	28,3	4331	438	9,8	1410	OTHER LAVATORY
1163	33,8	3866	3818	17,6	13209	1027	25,2	3957	401	8,9	1323	PRIVATE
70	2,0	161	415	1,9	1100	126	3,1	374	37	0,8	87	SHARED
1	0,0	4	-	-	-	-	-	-	-	-	-	NOT REPORTED
												BATHING FACILITIES
2239	65,0	9250	14664	67,4	54972	2599	63,7	10651	3292	73,5	12270	PRIVATE BATH
181	5,3	448	2510	11,5	5472	352	8,6	905	613	13,7	1238	SHARED BATH
1025	29,8	3193	4569	21,0	14427	1127	27,6	4142	576	12,9	1742	NO BATH
-	-	-	-	-	-	-	-	-	-	-	-	NOT REPORTED
												DWELL. WHERE OCCUPANTS:
82	2,4	312	2452	11,3	9119	185	4,5	766	474	10,6	1747	OWN HOLIDAY HOUSE
3363	97,6	12579	19291	88,7	65752	3893	95,5	14932	4007	89,4	13503	DO NOT OWN HOLID. HOUSE

HUS HOUSES		BOLIGER DWELL-	HUS HOUSES		BOLIGER DWELL-	HUS HOUSES		BOLIGER DWELL-	HUS HOUSES		BOLIGER DWELL-	BUILDING CHARACTERISTICS
I ALT TOTAL	PST. P.C.	INGS	I ALT TOTAL	PST. P.C.	INGS	I ALT TOTAL	PST. P.C.	INGS	I ALT TOTAL	PST. P.C.	INGS	
3192	100,0	3445	17048	100,0	21743	3554	100,0	4078	3231	100,0	4481	TOTAL
0,4	.	0,3	2,0	.	1,7	0,4	.	0,3	0,4	.	0,3	P.C. OF THE WH. COUNTRY
												TYPE OF BUILDING
1285	40,3	1352	2757	16,2	2971	871	24,5	957	288	8,9	309	DWELLING BUILDING IN CONNECTION WITH FARMING
1658	51,9	1658	9117	53,5	9117	2077	58,4	2077	1810	56,0	1810	DETACH. 1-DWELL. BUILD.
41	1,3	41	1617	9,5	1617	109	3,1	109	297	9,2	297	1-DWELL. B. IN ROW ETC.
-	-	-	15	0,1	15	3	0,1	3	1	0,0	1	OTHER 1-DWELLING BUILD.
												HORIZONTALLY DIVIDED
68	2,1	132	1307	7,7	2505	146	4,1	282	311	9,6	601	2-DWELLING BUILDING
55	1,7	154	1454	8,5	3920	211	5,9	410	350	10,8	893	OTHER SMALL-BUILDING
-	-	-	22	0,1	310	1	0,0	17	13	0,4	253	BLOCK OF FLATS
-	-	-	17	0,1	68	-	-	-	9	0,3	28	WITH UNDER 20 DWELL.
-	-	-	1	0,0	20	-	-	-	1	0,0	20	WITH 20-49 DWELLINGS
-	-	-	4	0,0	222	1	0,0	17	3	0,1	205	WITH 50 DWEL. AND MORE
26	0,8	33	112	0,7	125	24	0,7	28	22	0,7	26	PROVIS. DWELLING BUILD.
45	1,4	50	548	3,2	897	88	2,5	114	119	3,7	229	BUSINESS BUILDING ETC.
14	0,4	25	99	0,6	266	24	0,7	81	20	0,6	62	INSTIT. HOUSEH. BUILD.
-	-	-	-	-	-	-	-	-	-	-	-	NOT REPORTED
												PERIOD OF CONSTRUCTION
30	0,9	30	176	1,0	239	-	-	-	-	-	-	1900 AND BEFORE
48	1,5	52	243	1,4	314	1	0,0	1	3	0,1	3	1901-1920
142	4,4	147	585	3,4	723	9	0,3	10	6	0,2	7	1921-1940
25	0,8	27	186	1,1	245	26	0,7	28	15	0,5	20	1941-1945
1020	32,0	1087	4651	27,3	5753	1226	34,5	1385	892	27,6	1178	1946-1950
1106	34,6	1185	6437	37,8	8534	1260	35,5	1456	1434	44,4	2136	1951-1960
818	25,6	912	4733	27,8	5877	1017	28,6	1181	874	27,1	1127	1961-1970
3	0,1	5	37	0,2	58	15	0,4	17	7	0,2	10	NOT REPORTED
												VATER SUPPLY
3028	94,9	3278	15794	92,6	20453	3300	92,9	3816	3119	96,5	4367	PIPED WATER
164	5,1	167	1254	7,4	1290	254	7,1	262	112	3,5	114	NO PIPED WATER
-	-	-	-	-	-	-	-	-	-	-	-	NOT REPORTED

TABELL 3 (FORTS.). BOLIGSTATISTIKK FOR PRIVATHUSHOLDNINGER. HANDELSFELT, HANDELSOMRÅDER OG HANDELSDISTRIKTER

KJENNEMERKER	543 HONNINGSVÅG/ KJØLLEFJORD H.D.			544 VADSØ H.D.			545 VARDØ H.D.			546 KIRKENES H.D.		
BOLIGKJENNEMERKER	BOLIGER DWELLINGS I ALT TOTAL	BOLIGER DWELLINGS PST. P.C.	BOSATTE OCCU-PANTS	BOLIGER DWELLINGS I ALT TOTAL	BOLIGER DWELLINGS PST. P.C.	BOSATTE OCCU-PANTS	BOLIGER DWELLINGS I ALT TOTAL	BOLIGER DWELLINGS PST. P.C.	BOSATTE OCCU-PANTS	BOLIGER DWELLINGS I ALT TOTAL	BOLIGER DWELLINGS PST. P.C.	BOSATTE OCCU-PANTS
I ALT	4193	100,0	15338	2941	100,0	9644	2831	100,0	8620	3219	100,0	10321
I PST. AV HELE LANDET	0,3	.	0,4	0,2	.	0,3	0,2	.	0,2	0,2	.	0,3
BOLIGSTØRRELSE												
0 ROM ELLER UOPPGITT	-	-	-	-	-	-	-	-	-	-	-	-
1 ROM	301	7,2	369	128	4,4	159	314	11,1	393	214	6,6	274
2 ROM	279	6,7	492	220	7,5	379	243	8,6	463	300	9,3	544
3 ROM	493	11,8	1278	343	11,7	781	436	15,4	1000	480	14,9	1141
4 ROM	933	22,3	3329	800	27,2	2566	668	23,6	2094	890	27,6	2840
5 ROM	1341	32,0	5852	976	33,2	3836	787	27,8	3097	940	29,2	3854
6 ROM	566	13,5	2665	325	11,1	1301	267	9,4	1102	267	8,3	1106
7 ROM	196	4,7	932	94	3,2	399	79	2,8	315	97	3,0	429
8 ROM OG FLERE	84	2,0	421	55	1,9	223	37	1,3	156	31	1,0	133
BOTETTHET (BOSATTE PR. ROM)												
UNDER 0,25	139	3,3	143	118	4,0	121	74	2,6	76	56	1,7	59
0,25-0,49	527	12,6	873	495	16,8	781	446	15,8	665	437	13,6	678
0,50-0,74	1024	24,4	2601	798	27,1	1976	715	25,3	1705	874	27,2	2026
0,75-0,99	633	15,1	2551	484	16,5	1854	409	14,4	1606	573	17,8	2156
1,00-1,24	1141	27,2	4558	661	22,5	2697	806	28,5	2711	863	26,8	3231
1,25-1,49	287	6,8	1690	191	6,5	1051	163	5,8	836	177	5,5	920
1,50 OG FLERE	441	10,5	2918	194	6,6	1164	218	7,7	1021	239	7,4	1251
0 ROM ELLER UOPPGITT	1	0,0	4	-	-	-	-	-	-	-	-	-
AVTREDE												
EGET WC	2917	69,6	11118	1967	66,9	6716	2312	81,7	7633	2491	77,4	8375
I BOLIGEN	2798	66,7	10794	1889	64,2	6558	2178	76,9	7323	2387	74,2	8152
UTENFOR BOLIGEN	119	2,8	324	78	2,7	158	134	4,7	310	104	3,2	223
FELLES WC	269	6,4	495	70	2,4	112	354	12,5	633	162	5,0	273
ANNET AVTREDE	1007	24,0	3725	904	30,7	2816	165	5,8	354	566	17,6	1673
EGET	892	21,3	3381	864	29,4	2731	109	3,9	251	525	16,3	1566
FELLES	115	2,7	344	40	1,4	85	56	2,0	103	41	1,3	107
UOPPGITT	-	-	-	-	-	-	-	-	-	-	-	-
BAD												
EGET BAD	2714	64,7	10770	1880	63,9	6714	1846	65,2	6462	2333	72,5	8105
FELLES BAD	441	10,5	966	175	6,0	306	477	16,8	957	452	14,0	1100
IKKE BAD	1038	24,8	3602	886	30,1	2624	508	17,9	1201	434	13,5	1116
UOPPGITT	-	-	-	-	-	-	-	-	-	-	-	-
BOLIGER HVOR BOSATTE:												
EIER FRITIDSHUS	369	8,8	1543	417	14,2	1549	417	14,7	1488	590	18,3	2026
IKKE EIER FRITIDSHUS	3824	91,2	13795	2524	85,8	8095	2414	85,3	7132	2629	81,7	8295

HUSKJENNEMERKER	HUS HOUSES I ALT TOTAL	HUS HOUSES PST. P.C.	BOLIGER DWELL-INGS	HUS HOUSES I ALT TOTAL	HUS HOUSES PST. P.C.	BOLIGER DWELL-INGS	HUS HOUSES I ALT TOTAL	HUS HOUSES PST. P.C.	BOLIGER DWELL-INGS	HUS HOUSES I ALT TOTAL	HUS HOUSES PST. P.C.	BOLIGER DWELL-INGS
I ALT	3353	100,0	4193	2535	100,0	2941	1979	100,0	2831	2396	100,0	3219
I PST. AV HELE LANDET	0,4	.	0,3	0,3	.	0,2	0,2	.	0,2	0,3	.	0,2
HUSTYPE												
VÅNINGSHUS I TILKNYT-NING TIL GÅRDSDRIFT	653	19,5	686	525	20,7	550	69	3,5	94	351	14,6	375
FRITTLIGGENDE ENEBOLIG	1740	51,9	1740	1429	56,4	1429	1042	52,7	1042	1019	42,5	1019
ENEBOLIG I REKKE M.V.	286	8,5	286	220	8,7	220	205	10,4	205	500	20,9	500
ANNEN ENEBOLIG	-	-	-	-	-	-	1	0,1	1	10	0,4	10
HORISONTALT DELT TOMANNSBOLIG	244	7,3	471	137	5,4	258	278	14,0	523	191	8,0	370
ANNET SMÅHUS	263	7,8	754	137	5,4	359	244	12,3	720	249	10,4	784
BLOKK	-	-	-	2	0,1	10	3	0,2	9	3	0,1	21
MED UNDER 20 BOLIGER	-	-	-	2	0,1	10	3	0,2	9	3	0,1	21
MED 20-49 BOLIGER	-	-	-	-	-	-	-	-	-	-	-	-
MED 50 BOLIGER OG MER	-	-	-	-	-	-	-	-	-	-	-	-
PROVISORISK BOLIGBYGG	37	1,1	38	8	0,3	8	16	0,8	20	5	0,2	5
FORRETNINGSBYGG M.V.	109	3,3	159	63	2,5	85	108	5,5	189	61	2,5	121
BYGG FOR FELLESHUSHOLD	21	0,6	59	14	0,6	22	13	0,7	28	7	0,3	14
UOPPGITT	-	-	-	-	-	-	-	-	-	-	-	-
BYGGEÅR												
1900 OG FØR	4	0,1	4	74	2,9	82	81	4,1	130	17	0,7	23
1901-1920	5	0,1	6	76	3,0	94	79	4,0	130	79	3,3	80
1921-1940	12	0,4	17	159	6,3	178	167	8,4	248	232	9,7	263
1941-1945	31	0,9	40	39	1,5	41	27	1,4	47	48	2,0	69
1946-1950	1046	31,2	1233	645	25,4	761	322	16,3	449	520	21,7	747
1951-1960	1345	40,1	1753	813	32,1	951	712	36,0	1027	873	36,4	1211
1961-1970	906	27,0	1130	727	28,7	832	587	29,7	795	622	26,0	812
UOPPGITT	4	0,1	10	2	0,1	2	4	0,2	5	5	0,2	14
VANNFORSYNING												
INNLAGT VANN	3000	89,5	3830	2246	88,6	2651	1919	97,0	2764	2210	92,2	3025
IKKE INNLAGT VANN	353	10,5	363	289	11,4	290	60	3,0	67	186	7,8	194
UOPPGITT	-	-	-	-	-	-	-	-	-	-	-	-

CHARACTERISTICS

DWELLING CHARACTERISTICS

TOTAL
P.C. OF THE WH. COUNTRY

SIZE OF DWELLING
0 ROOMS OR NOT REPORTED
1 ROOM
2 ROOMS
3 ROOMS
4 ROOMS
5 ROOMS
6 ROOMS
7 ROOMS
8 ROOMS AND MORE

DENSITY OF OCCUPATION
(OCCUPANTS PER ROOM)
UNDER 0,25
0,25-0,49
0,50-0,74
0,75-0,99
1,00-1,24
1,25-1,49
1,50 AND MORE
0 ROOMS OR NOT REPORTED

TOILET FACILITIES
PRIVATE WC
WITHIN THE DWELLING
OUTSIDE THE DWELLING
SHARED WC
OTHER LAVATORY
PRIVATE
SHARED
NOT REPORTED

BATHING FACILITIES
PRIVATE BATH
SHARED BATH
NO BATH
NOT REPORTED

DWELL. WHERE OCCUPANTS:
OWN HOLIDAY HOUSE
DO NOT OWN HOLID. HOUSE

BUILDING CHARACTERISTICS

TOTAL
P.C. OF THE WH. COUNTRY

TYPE OF BUILDING
DWELLING BUILDING IN
CONNECTION WITH FARMING
DETACH. 1-DWELL. BUILD.
1-DWELL. B. IN ROW ETC.
OTHER 1-DWELLING BUILD.
HORIZONTALLY DIVIDED
2-DWELLING BUILDING
OTHER SMALL-BUILDING
BLOCK OF FLATS
WITH UNDER 20 DWELL.
WITH 20-49 DWELLINGS
WITH 50 DWEL. AND MORE
PROVIS. DWELLING BUILD.
BUSINESS BUILDING ETC.
INSTIT. HOUSEH. BUILD.
NOT REPORTED

PERIOD OF CONSTRUCTION
1900 AND BEFORE
1901-1920
1921-1940
1941-1945
1946-1950
1951-1960
1961-1970
NOT REPORTED

WATER SUPPLY
PIPED WATER
NO PIPED WATER
NOT REPORTED

Vedlegg 1
Appendix 1

Standard for handelsområder etter kommuneinndelingen i 1970
Standard of Trade Areas by the division into municipalities in 1970

1—2 ØSTRE HANDELSFELT

11 Østfoldbyenes handelsområde

111 Halden handelsdistrikt
0101 Halden
0118 Aremark

112 Fredrikstad handelsdistrikt
0103 Fredrikstad
0111 Hvaler
0113 Borge
0131 Rolvsøy
0133 Kråkerøy
0134 Onsøy

113 Sarpsborg handelsdistrikt
0102 Sarpsborg
0114 Varteig
0115 Skjeberg
0130 Tune

114 Moss handelsdistrikt
0104 Moss
0135 Råde
0136 Rygge
0137 Våler

12 Hovedstadens handelsområde

121 Askim/Mysen handelsdistrikt
0119 Marker
0121 Rømskog
0122 Trøgstad
0123 Spydeberg
0124 Askim
0125 Eidsberg
0127 Skiptvet
0128 Rakkestad
0138 Hobøl

122 Ski/Drøbak handelsdistrikt
0211 Vestby
0213 Ski
0214 Ås
0215 Frogn
0229 Enebakk

123 Oslo handelsdistrikt
0301 Oslo
0216 Nesodden
0217 Oppegård
0219 Bærum
0220 Asker
0230 Lørenskog
0233 Nittedal

124 Lillestrøm handelsdistrikt
0221 Aurskog—Høland
0226 Sørum
0227 Fet
0228 Rælingen
0231 Skedsmo
0234 Gjerdrum

125 Brandbu handelsdistrikt
0533 Lunner
0534 Gran

126 Øvre Romerike handelsdistrikt
0235 Ullensaker
0236 Nes
0237 Eidsvoll
0238 Nannestad
0239 Hurdal

127 Kongsvinger handelsdistrikt
0402 Kongsvinger
0418 Nord-Odal
0419 Sør-Odal
0420 Eidskog
0423 Grue

13 Midtre og Nordre Hedmark handelsområde

131 Hamar handelsdistrikt
0401 Hamar
0412 Ringsaker
0414 Vang
0415 Løten
0417 Stange

132 Flisa handelsdistrikt
0425 Åsnes
0426 Våler

133 Elverum handelsdistrikt
0427 Elverum
0428 Trysil
0429 Åmot
0430 Stor-Elvdal
0434 Engerdal

134 Tynset handelsdistrikt
0432 Rendalen
0435 Tolga-Os
0437 Tynset
0438 Alvdal
0439 Folldal

14 Gudbrandsdalen handelsområde

141 Lillehammer handelsdistrikt
0501 Lillehammer
0521 Øyer
0522 Gausdal

142 Vinstra/Vålebru handelsdistrikt
0518 Fron
0520 Ringebu

143 Otta handelsdistrikt
0511 Dovre
0512 Lesja
0513 Skjåk
0514 Lom
0515 Vågå
0517 Sel

15 Vest-Oppland handelsområde

151 Gjøvik handelsdistrikt
0502 Gjøvik
0528 Østre Toten
0529 Vestre Toten

152 Dokka handelsdistrikt
0536 Søndre Land
0538 Nordre Land
0541 Etnedal

153 Fagernes handelsdistrikt
0540 Sør-Aurdal
0542 Nord-Aurdal
0543 Vestre Slidre
0544 Øystre Slidre
0545 Vang

16 Øvre Buskerud handelsområde

161 Hønefoss handelsdistrikt
0601 Ringerike
0622 Krødsherad

162 Jevnaker handelsdistrikt
0532 Jevnaker

163 Hallingdal handelsdistrikt
0615 Flå
0616 Nes
0617 Gol
0618 Hemsedal
0619 Ål
0620 Hol

17 Nedre Buskerud handelsområde

171 Drammen handelsdistrikt
0602 Drammen
0625 Nedre Eiker
0626 Lier
0627 Røyken
0628 Hurum

172 Svelvik/Sande handelsdistrikt
0711 Svelvik
0713 Sande

173 Vikersund/Hokksund handelsdistrikt
0621 Sigdal
0623 Modum
0624 Øvre Eiker

174 Kongsberg handelsdistrikt
0604 Kongsberg
0631 Flesberg
0632 Rollag
0633 Nore og Uvdal

18 Vestfoldbyenes handelsområde

181 Horten/Holmestrand handelsdistrikt
0702 Holmestrand
0703 Horten

0714 Hof
0716 Våle
0717 Borre

182 Tønsberg handelsdistrikt
0705 Tønsberg
0718 Ramnes
0719 Andebu
0720 Stokke
0721 Sem
0722 Nøtterøy
0723 Tjøme

183 Sandefjord handelsdistrikt
0706 Sandefjord

184 Larvik handelsdistrikt
0707 Larvik
0708 Stavern
0725 Tjølling
0726 Brunlanes
0727 Hedrum
0728 Lardal

19 Telemark handelsområde

191 Porsgrunn handelsdistrikt
0805 Porsgrunn
0814 Bamble

192 Kragerø handelsdistrikt
0815 Kragerø
0817 Drangedal

193 Skien handelsdistrikt
0806 Skien
0811 Siljan
0819 Nome

194 Vest-Telemark handelsdistrikt
0828 Seljord
0829 Kviteseid
0830 Nissedal
0831 Fyresdal
0833 Tokke

195 Notodden handelsdistrikt
0807 Notodden
0821 Bø
0822 Sauherad
0827 Hjartdal

196 Rjukan handelsdistrikt
0826 Tinn
0834 Vinje

21 Østre Sørlandet handelsområde

211 Risør/Tvedestrand handelsdistrikt
0901 Risør
0911 Gjerstad
0912 Vegårshei
0914 Tvedestrand

212 Arendal/Grimstad handelsdistrikt
0903 Arendal
0904 Grimstad
0918 Moland
0919 Froland
0920 Øyestad
0921 Tromøy
0922 Hisøy
0923 Fjære
0924 Landvik
0929 Åmli

22 Vestre Sørlandet handelsområde

221 Lillesand handelsdistrikt
0926 Lillesand
0928 Birkenes

222 Kristiansand handelsdistrikt
1001 Kristiansand
1014 Vennesla
1017 Songdalen
1018 Søgne

223 Mandal handelsdistrikt
1002 Mandal
1021 Marnardal
1026 Åseral
1027 Audnedal
1029 Lindesnes

224 Setesdal handelsdistrikt
0935 Iveland
0937 Evje og Hornnes
0938 Bygland
0940 Valle
0941 Bykle

225 Farsund handelsdistrikt
1003 Farsund
1032 Lyngdal
1034 Hægebostad

3 VESTRE HANDELSFELT

31 Søndre Rogaland handelsområde

311 Flekkefjord handelsdistrikt
1004 Flekkefjord
1037 Kvinesdal
1046 Sirdal

312 Egersund handelsdistrikt
1101 Eigersund
1111 Sokndal
1112 Lund
1114 Bjerkreim

313 Jæren handelsdistrikt
1119 Hå
1120 Klepp
1121 Time

314 Sandnes handelsdistrikt
1102 Sandnes
1122 Gjesdal
1129 Forsand

315 Stavanger handelsdistrikt
1103 Stavanger
1124 Sola
1127 Randaberg
1130 Strand
1133 Hjelmeland
1141 Finnøy
1142 Rennesøy
1144 Kvitsøy

32 Nordre Rogaland og Søndre Hordaland handelsområde

321 Haugesund handelsdistrikt
1106 Haugesund
1145 Bokn
1146 Tysvær
1149 Karmøy
1151 Utsira
1154 Vindafjord

322 Sand/Sauda handelsdistrikt
1134 Suldal
1135 Sauda

323 Søndre Sunnhordland handelsdistrikt
1211 Etne
1214 Ølen
1216 Sveio

324 Nordre Sunnhordland handelsdistrikt
1219 Bømlo
1221 Stord
1222 Fitjar
1223 Tysnes
1224 Kvinnherad

325 Odda handelsdistrikt
1227 Jondal
1228 Odda
1230 Ullensvang

33 *Midtre Vestlandet handelsområde*

331 Bergen handelsdistrikt
1301 Bergen
1238 Kvam
1241 Fusa
1242 Samnanger
1243 Os
1244 Austevoll
1245 Sund
1246 Fjell
1247 Askøy
1248 Laksevåg
1249 Fana
1250 Arna
1251 Vaksdal
1252 Modalen
1253 Osterøy
1255 Åsane
1259 Øygarden

332 Voss handelsdistrikt
1233 Ulvik
1234 Granvin
1235 Voss

333 Ytre Nordhordland handelsdistrikt
1256 Meland
1260 Radøy
1263 Lindås
1264 Austrheim
1265 Fedje
1266 Masfjorden

334 Ytre Sogn handelsdistrikt
1411 Gulen
1412 Solund
1413 Hyllestad
1416 Høyanger

335 Indre Sogn handelsdistrikt
1417 Vik
1418 Balestrand
1419 Leikanger
1420 Sogndal
1421 Aurland
1422 Lærdal
1424 Årdal
1426 Luster

336 Førde handelsdistrikt
1429 Fjaler
1430 Gaular
1431 Jølster
1432 Førde
1433 Naustdal

337 Florø handelsdistrikt
1401 Flora
1428 Askvoll
1438 Bremanger

338 Nordfjord handelsdistrikt
1439 Vågsøy
1441 Selje
1443 Eid
1445 Gloppen
1448 Stryn

34 Sunnmøre handelsområde

341 Ulsteinvik handelsdistrikt
1511 Vanylven
1514 Sande
1515 Herøy
1516 Ulstein
1517 Hareid

342 Volda/Ørsta handelsdistrikt
1519 Volda
1520 Ørsta

343 Stranda handelsdistrikt
1524 Norddal
1525 Stranda
1528 Sykkylven

344 Ålesund handelsdistrikt
1501 Ålesund
1527 Ørskog
1532 Giske
1534 Haram

4 MIDTRE HANDELSFELT

41 Romsdal og Nordmøre handelsområde

411 Molde handelsdistrikt
1502 Molde
1535 Vestnes
1543 Nesset
1545 Midsund
1546 Sandøy
1547 Aukra
1548 Fræna
1551 Eide
1557 Gjemnes

412 Åndalsnes handelsdistrikt
1539 Rauma

413 Sunndalsøra handelsdistrikt
1560 Tingvoll
1563 Sunndal

414 Kristiansund handelsdistrikt
1503 Kristiansund
1554 Averøy
1556 Frei
1569 Aure
1572 Tustna
1573 Smøla

415 Surna handelsdistrikt
1566 Surnadal
1567 Rindal
1571 Halsa

42 Søndre Trøndelag handelsområde

421 Oppdal handelsdistrikt
1634 Oppdal
1635 Rennebu

422 Røros/Støren handelsdistrikt
1640 Røros
1644 Ålen
1645 Haltdalen
1648 Midtre Gauldal

423 Hitra/Frøya handelsdistrikt
1617 Hitra
1620 Frøya

424 Orkanger handelsdistrikt
1612 Hemne
1613 Snillfjord
1622 Agdenes
1636 Meldal
1638 Orkdal

425 Trondheim handelsdistrikt
1601 Trondheim
1653 Melhus
1657 Skaun
1662 Klæbu
1663 Malvik
1664 Selbu
1665 Tydal

426 Stjørdalshalsen handelsdistrikt
1711 Meråker
1714 Stjørdal

427 Nordre Fosen handelsdistrikt
1621 Ørland
1624 Rissa
1627 Bjugn
1630 Åfjord
1632 Roan
1633 Osen

43 Nordre Trøndelag handelsområde

431 Levanger handelsdistrikt
1717 Frosta
1718 Leksvik
1719 Levanger
1721 Verdal
1723 Mosvik
1729 Inderøy

432 Steinkjer handelsdistrikt
1702 Steinkjer
1724 Verran
1736 Snåsa

433 Namsos handelsdistrikt
1703 Namsos
1725 Namdalseid
1743 Høylandet
1744 Overhalla
1748 Fosnes
1749 Flatanger

434 Grong handelsdistrikt
1738 Lierne
1739 Røyrvik
1740 Namsskogan
1742 Grong

435 Rørvik handelsdistrikt
1750 Vikna
1751 Nærøy
1755 Leka

44 Søndre Nordland handelsområde

441 Brønnøysund handelsdistrikt
1811 Bindal
1814 Brønnøy
1815 Vega
1816 Vevelstad

442 Mosjøen handelsdistrikt
1824 Vefsn
1825 Grane
1826 Hattfjelldal

443 Sandnessjøen handelsdistrikt
1818 Herøy
1820 Alstahaug
1822 Leirfjord
1827 Dønna

444 Mo/Nesna handelsdistrikt
1828 Nesna
1832 Hemnes
1833 Rana
1834 Lurøy
1835 Træna

5 NORDRE HANDELSFELT

51 Vestfjorden handelsområde

511 Bodø handelsdistrikt
1804 Bodø
1836 Rødøy
1837 Meløy
1838 Gildeskål
1839 Beiarn
1842 Skjerstad
1848 Steigen

512 Fauske handelsdistrikt
1840 Saltdal
1841 Fauske
1845 Sørfold
1849 Hamarøy

513 Lofoten handelsdistrikt
1856 Røst
1857 Værøy
1858 Moskenes
1860 Vestvågøy
1865 Vågan

52 Nordre Nordland og Søndre Troms handelsområde

521 Narvik handelsdistrikt
1805 Narvik
1850 Tysfjord
1851 Lødingen
1852 Tjeldsund
1853 Evenes
1854 Ballangen
1855 Ankenes

522 Vesterålen handelsdistrikt
1866 Hadsel
1867 Bø
1868 Øksnes
1870 Sortland
1871 Andøy

523 Harstad handelsdistrikt
1901 Harstad
1911 Kvæfjord
1913 Skånland
1915 Bjarkøy
1917 Ibestad

524 Indre Sør-Troms handelsdistrikt
1919 Gratangen
1921 Salangen
1922 Bardu
1926 Dyrøy

53 Nordre Troms handelsområde

531 Finnsnes handelsdistrikt
1924 Målselv
1925 Sørreisa
1927 Tranøy
1928 Torsken
1929 Berg
1931 Lenvik

532 Tromsø handelsdistrikt
1902 Tromsø
1933 Balsfjord
1936 Karlsøy
1938 Lyngen
1939 Storfjord

533 Skjervøy handelsdistrikt
1940 Kåfjord
1941 Skjervøy
1942 Nordreisa
1943 Kvænangen

534 Svalbard handelsdistrikt
2100 Svalbard

54 Finnmark handelsområde

541 Alta handelsdistrikt
2011 Kautokeino
2012 Alta
2014 Loppa

542 Hammerfest handelsdistrikt
2001 Hammerfest
2015 Hasvik
2016 Sørøysund
2017 Kvalsund
2018 Måsøy

543 Honningsvåg/Kjøllefjord handelsdistrikt
2019 Nordkapp
2020 Porsanger
2021 Karasjok
2022 Lebesby
2023 Gamvik

544 Vadsø handelsdistrikt
2003 Vadsø
2025 Tana
2027 Nesseby

545 Vardø handelsdistrikt
2002 Vardø
2024 Berlevåg
2028 Båtsfjord

546 Kirkenes handelsdistrikt
2030 Sør-Varanger

Vedlegg 2
Appendix 2

Tidligere utkommet
Previously issued

Kjenn ditt marked Oppslagsbok for næringslivet

Markedstall Bedrifter i industri og varehandel 1. november 1961 *Statistics on Markets Establishments in Manufacturing and Distribution November 1, 1961* NOS A 45

Markedstall Jordbrukstellingen 20. juni 1959 og Skogbrukstellingen 1. september 1957 *Market Data Census of Agriculture June 20, 1959, and Census of Forestry September 1, 1957* NOS A 47

Markedstall Folketellingen 1960 *Market Data Population Census 1960* NOS A 71

Markedstall Fiskeritellingen 1960 *Market Data Fishery Census 1960* NOS A 74

Markedstall Bedriftstellingen 1963 Hefte I Bergverksdrift m.v. og industri *Market Data Census of Establishments 1963 Volume I Mining and Quarrying, Manufacturing* NOS A 153

Markedstall Bedriftstellingen 1963 Hefte II Varehandel *Market Data Census of Establishments 1963 Volume II Wholesale and Retail Trade* NOS A 182

Markedstall Bedriftstellingen 1963 Hefte III Bygge- og anleggsvirksomhet, samferdsel og tjenesteyting *Market Data Census of Establishents 1963 Volume III Construction, Transport and Services* NOS A 197

Vedlegg 3
Appendix 3

Publikasjoner sendt ut fra Statistisk Sentralbyrå
siden 1. juli 1973

Publications issued by the Central Bureau of Statistics
since 1 July 1973

I serien Norges offisielle statistikk (NOS):

Rekke XII — Boktrykk 1973

Nr. 276 Statistisk årbok 1973 *Statistical Yearbook of Norway* Sidetall 477 Pris kr. 15,00

Rekke A — Offsettrykk 1973

Nr. 540 Jordbruksteljinga 20. juni 1969 VII Oversikt *Census of Agriculture VII General Survey* Sidetall 191 Pris kr. 9,00
- 541 Varehandelsstatistikk 1971 *Wholesale and Retail Trade Statistics* Sidetall 103 Pris kr. 8,00
- 542 Formuesstatistikk 1970 Personlige inntektstakere og husholdninger *Property Statistics Personal Income Earners and Households* Sidetall 71 Pris kr. 8,00
- 543 Inntektsstatistikk 1970 Personlige inntektstakere og husholdninger *Income Statistics Personal Income Earners and Households* Sidetall 119 Pris kr. 9,00
- 544 Folkeavstemningen om EF II *The Advisory Referendum on Norway's Accession to the EC II* Sidetall 115 Pris kr. 9,00
- 545 Finansinstitusjoner 1971 *Financial Institutions* Sidetall 117 Pris kr. 9,00
- 546 Lønnsstatistikk for arbeidere i bergverksdrift og industri 3. kvartal 1972 *Wage Statistics for Workers in Mining and Manufacturing* Sidetall 31 Pris kr. 7,00
- 547 Barneomsorg 1971 *Child Welfare Statistics* Sidetall 61 Pris kr. 7,00
- 548 Lønnsstatistikk for sjøfolk på skip i innenriks rutefart november 1972 *Wage Statistics for Seamen on ships in Scheduled Coasting Trade* Sidetall 33 Pris kr. 5,00
- 549 Undervisningsstatistikk Vaksenopplæring og folkeopplysning 1970 *Educational Statistics Adult Education and Popular Education* Sidetall 51 Pris kr. 7,00
- 550 Kriminalstatistikk Fanger 1971 *Criminal Statistics Prisoners* Sidetall 59 Pris kr. 8,00
- 551 Sosialhjelpstatistikk 1970 *Social Care Statistics* Sidetall 71 Pris kr. 8,00
- 552 Folketallet i kommunene 1972-1973 *Population in Municipalities* Sidetall 39 Pris kr. 7,00
- 553 Hotellstatistikk 1972 *Hotel Statistics* Sidetall 67 Pris kr. 7,00
- 554 Helsestatistikk 1971 *Health Statistics* Sidetall 79 Pris kr. 8,00
- 555 De offentlige sektorers finanser 1968-1970 *Public Sector Finances* Sidetall 61 Pris kr. 8,00
- 556 Statistikk over lavinntektsgrupper 1970 *Statistics on Low Income Groups* Sidetall 135 Pris kr. 9,00
- 557 Kredittmarkedstatistikk 1970-1971 *Credit Market Statistics* Sidetall 271 Pris kr. 11,00
- 558 Undervisningsstatistikk Gymnaseksamen 1970 *Educational Statistics Matriculation Examinations* Sidetall 65 Pris kr. 8,00
- 559 Fiskeritellingen 1. oktober 1971 I Tallet på fiskere, deltaking i fiske m.v. *Fishery Census I Number of Fishermen, Participation in Fishery etc.* Sidetall 137 Pris kr. 9,00
- 560 Utenrikshandel 1972 I *External Trade I* Sidetall 233 Pris kr. 11,00
- 561 Veitrafikkulykker 1972 *Road Traffic Accidents* Sidetall 65 Pris kr. 8,00
- 562 Arbeidsmarkedstatistikk 1972 *Labour Market Statistics* Sidetall 75 Pris kr. 8,00
- 563 Jaktstatistikk 1972 *Hunting Statistics* Sidetall 71 Pris kr. 7,00
- 564 Skogavvirking til salg og industriell produksjon 1971-72 *Roundwood Cut for Sale and Industrial Production* Sidetall 55 Pris kr. 7,00
- 565 Undervisningsstatistikk Fag- og yrkesskoler og høgskoler 1. oktober 1971 *Educational Statistics Vocational Schools and Colleges* Sidetall 139 Pris kr. 8,00
- 566 Lønnsstatistikk 1972 *Wage Statistics* Sidetall 67 Pris kr. 8,00
- 567 Kommunerekneskapar 1971 *Municipal Accounts* Sidetall 121 Pris kr. 9,00
- 568 Utdanningsstatistikk Folkehøgskolar, realskolar og gymnas 1. oktober 1972 *Educational Statistics Folk High Schools and Secondary Schools* Sidetall 67 Pris kr. 8,00
- 569 Folkeavstemningen om EF III *The Advisory Referendum on Norway's Accession to the EC III* Sidetall 81 Pris kr. 8,00
- 570 Alkoholstatistikk 1972 *Alcohol Statistics* Sidetall 43 Pris kr. 7,00
- 571 Utenrikshandel 1972 II *External Trade II* Sidetall 253 Pris kr. 11,00
- 572 Jordbruksstatistikk 1972 *Agricultural Statistics* Sidetall 105 Pris kr. 9,00
- 573 Skattestatistikk 1971 Kommuner og handelsdistrikter *Tax Statistics Municipalities and Trade Districts* Sidetall 97 Pris kr. 9,00
- 574 Lønnsstatistikk for kommunale arbeidstakere pr. 1. januar 1973 *Wage Statistics for Local Government Employees* Sidetall 79 Pris kr. 8,00
- 575 Sivilrettsstatistikk 1972 *Civil Judical Statistics* Sidetall 31 Pris kr. 7,00
- 576 Undervisningsstatistikk Avsluttet utdanning 1971-72 *Educational Statistics Education Finished* Sidetall 149 Pris kr. 9,00
- 577 Flyttestatistikk 1972 *Migration Statistics* Sidetall 65 Pris kr. 8,00
- 578 Folkemengden etter alder og ekteskapelig status 31. desember 1972 *Population by Age and Marital Status* Sidetall 109 Pris kr. 8,00
- 579 Lønnsstatistikk for ansatte i varehandel 1. mars 1973 *Wage Statistics for Employees in Wholesale and Retail Trade* Sidetall 75 Pris kr. 8,00

Rekke A — Offsettrykk 1973 (forts.)

Nr. 580 Skattestatistikk 1971 *Tax Statistics* Sidetall 125 Pris kr. 9,00
- 581 Veterinærstatistikk 1972 *Veterinary Statistics* Sidetall 71 Pris kr. 8,00
- 582 Fiskeritellingen 1. oktober 1971 II Tallet på fiskebåter, deltaking i fiske m.v. *Fishery Census II Number of Fishing Boats, Participation in Fishery etc.* Sidetall 135 Pris kr. 9,00
- 583 Bøndenes inntekt og formue 1971 *The Holders' Income and Property* Sidetall 51 Pris kr. 8,00
- 584 Skogstatistikk 1972 *Forestry Statistics* Sidetall 139 Pris kr. 9,00
- 585 Kriminalstatistikk Forbrytelser etterforsket av politiet 1972 *Criminal Statistics Crimes Investigated by the Police* Sidetall 73 Pris kr. 8,00
- 586 Folkemengdens bevegelse 1972 *Vital Statistics and Migration Statistics* Sidetall 57 Pris kr. 8,00
- 587 Undervisningsstatistikk Vaksenopplæring og folkeopplysning 1971 *Educational Statistics Adult Education and Popular Education* Sidetall 55 Pris kr. 7,00
- 588 Byggearealstatistikk 1972 *Building Statistics* Sidetall 101 Pris kr. 8,00
- 589 Statistisk fylkeshefte 1973 Østfold Sidetall 169 Pris kr. 9,00
- 590 Statistisk fylkeshefte 1973 Hedmark Sidetall 159 Pris kr. 9,00
- 591 Statistisk fylkeshefte 1973 Oppland Sidetall 177 Pris kr. 9,00
- 592 Statistisk fylkeshefte 1973 Vestfold Sidetall 163 Pris kr. 9,00
- 593 Statistisk fylkeshefte 1973 Telemark Sidetall 161 Pris kr. 9,00
- 594 Statistisk fylkeshefte 1973 Aust-Agder Sidetall 163 Pris kr. 9,00
- 595 Statistisk fylkeshefte 1973 Vest-Agder Sidetall 147 Pris kr. 9,00
- 596 Statistisk fylkeshefte 1973 Møre og Romsdal Sidetall 213 Pris kr. 9,00
- 597 Statistisk fylkeshefte 1973 Sør-Trøndelag Sidetall 177 Pris kr. 9,00
- 598 Statistisk fylkeshefte 1973 Nord-Trøndelag Sidetall 171 Pris kr. 9,00
- 599 Statistisk fylkeshefte 1973 Finnmark Sidetall 163 Pris kr. 9,00
- 600 Sosial hjemmehjelp 1972 *Social Home-Help Services* Sidetall 37 Pris kr. 7,00
- 601 Laks- og sjøaurefiske 1972 *Salmon and Sea Trout Fisheries* Sidetall 61 Pris kr. 8,00
- 602 Elektrisitetsstatistikk 1972 *Electricity Statistics* Sidetall 51 Pris kr. 8,00
- 603 Lønnsstatistikk for sjøfolk på skip i utenriksfart mars 1973 *Wage Statistics for Seamen on Ships in Ocean Transport* Sidetall 37 Pris kr. 7,00
- 604 Undervisningsstatistikk Gymnaseksamen 1971 *Educational Statistics Matriculation Examinations* Sidetall 73 Pris kr. 8,00
- 605 Sosialhjelpstatistikk 1971 *Social Care Statistics* Sidetall 69 Pris kr. 8,00
- 606 Stortingsvalget 1973 I *Storting Elections I* Sidetall 143 Pris kr. 9,00

Rekke VII — Boktrykk 1974

Nr. 277 Økonomisk utsyn over året 1973 *Economic Survey* Sidetall 166 Pris kr. 15,00

Rekke A — Offsettrykk 1974

Nr. 607 Psykiatriske sykehus 1972 *Mental Hospitals* Sidetall 55 Pris kr. 7,00
- 608 Rutebilstatistikk 1972 *Scheduled Road Transport* Sidetall 41 Pris kr. 7,00
- 609 Dødsårsaker 1972 *Causes of Death* Sidetall 87 Pris kr. 8,00
- 610 Finansinstitusjoner 1972 *Financial Institutions* Sidetall 115 Pris kr. 9,00
- 611 Lønnsstatistikk for ansatte i helsevesen og barneomsorg 1. mai 1973 *Wage Statistics of Employees in Health services and Child Nursing* Sidetall 93 Pris kr. 8,00
- 612 Sykehusstatistikk 1972 *Hospital Statistics* Sidetall 37 Pris kr. 7,00
- 613 Stortingsvalget 1973 II *Storting Elections II* Sidetall 65 Pris kr. 8,00
- 614 Lønnsstatistikk for funksjonærer i forsikringsvirksomhet 1. september 1973 *Wage Statistics for Salaried Employees in Insurance Activity* Sidetall 39 Pris kr. 7,00
- 615 Publikasjoner i serien Norges offisielle statistikk 1950-1973 *Publications in the Series Norwegian Official Statistics* Sidetall 25 Pris kr. 5,00
- 616 Lønnsstatistikk for funksjonærer i bankvirksomhet 1. september 1973 *Wage Statistics for Bank Employees* Sidetall 43 Pris kr. 7,00
- 617 Flyttemotivundersøkelsen 1972 *Survey of Migration Motives* Sidetall 167 Pris kr. 9,00
- 618 Lønnsstatistikk for sjøfolk på skip i innenriks rutefart november 1973 *Wage Statistics for Seamen on Ships in Scheduled Coasting Trade* Sidetall 27 Pris kr. 7,00
- 619 Utdanningsstatistikk Grunnskoler 1. oktober 1972 *Educational Statistics Primary Schools* Sidetall 79 Pris kr. 8,00
- 620 Regnskapsstatistikk 1972 Engroshandel *Statistics of Accounts Wholesale Trade* Sidetall 53 Pris kr. 8,00
- 621 Regnskapsstatistikk 1972 Bergverksdrift og industri *Statistics of Accounts Mining and Manufacturing* Sidetall 71 Pris kr. 7,00
- 622 Sjøulykkesstatistikk 1973 *Marine Casualties* Sidetall 57 Pris kr. 8,00
- 623 Lønnsstatistikk for ansatte i jordbruk, gartnerier og hagebruk september 1973 *Wage Statistics for Workers and Salaried Employees in Agriculture and Horticulture* Sidetall 39 Pris kr. 7,00
- 624 Lønnsstatistikk for arbeidere i bergverksdrift og industri 3. kvartal 1973 *Wage Statistics for Workers in Mining and Manufacturing* Sidetall 29 Pris kr. 7,00
- 625 Samferdselsstatistikk 1972 *Transport and Communication Statistics* Sidetall 167 Pris kr. 9,00
- 626 Barneomsorg 1972 *Child Welfare Statistics* Sidetall 55 Pris kr. 7,00
- 627 Hotellstatistikk 1973 *Hotel Statistics* Sidetall 61 Pris kr. 7,00
- 628 Bygge- og anleggsstatistikk 1972 *Construction Statistics* Sidetall 43 Pris kr. 7,00
- 629 Arbeidsmarkedstatistikk 1973 *Labour Market Statistics* Sidetall 97 Pris kr. 8,00

Rekke A Offsettrykk 1974 (forts.)

Nr. 630 Folketallet i kommunene 1973-1974 *Population in Municipalities* Sidetall 41 Pris kr. 7,00
- 631 Lønnsstatistikk for statens embets- og tjenestemenn 1. oktober 1973 *Wage Statistics for Central Government Employees* Sidetall 77 Pris kr. 8,00
- 632 Fiskeritellingen 1. oktober 1971 III Fiskeredskap og sjøhus. Fiskebåtenes eierforhold, verdi m.v., drivstoff og fangst. Fiskernes inntekt og formue *Fishery Census III Fishing Gear and Sheds. Ownership and Value etc., Fuel and Catch of the Fishing Boats. Income and Property of the Fishermen* Sidetall 113 Pris kr. 9,00
- 633 Helsestatistikk 1972 *Health Statistics* Sidetall 95 Pris kr. 8,00
- 634 Utdanningsstatistikk Vaksenopplæring og folkeopplysning 1972-73 *Educational Statistics Adult Education and Popular Education* Sidetall 61 Pris kr. 7,00
- 635 Lønnsstatistikk for arbeidere i offentlig anleggsvirksomhet 3. kvartal 1973 *Wage Statistics for Workers in Public Construction Activity* Sidetall 35 Pris kr. 7,00
- 637 Statistisk fylkeshefte 1973 Buskerud Sidetall 163 Pris kr. 9,00
- 642 Statistisk fylkeshefte 1973 Troms Sidetall 169 Pris kr. 9,00
- 643 Kriminalstatistikk Reaksjoner 1972 *Criminal Statistics Sanctions* Sidetall 71 Pris kr. 7,00
- 644 Skogavvirking til salg og industriell produksjon 1972-73 *Roundwood Cut for Sale and Industrial Production* Sidetall 55 Pris kr. 7,00
- 645 Varehandelsstatistikk 1972 *Wholesale and Retail Trade Statistics* Sidetall 103 Pris kr. 8,00
- 646 Jaktstatistikk 1973 *Hunting Statistics* Sidetall 67 Pris kr. 7,00
- 648 Lønnsstatistikk 1973 *Wage Statistics* Sidetall 81 Pris kr. 8,00
- 649 Flyttestatistikk 1973 *Migration Statistics* Sidetall 75 Pris kr. 8,00
- 650 Sivilrettsstatistikk 1973 *Civil Judicial Statistics* Sidetall 41 Pris kr. 7,00
- 651 Utenrikshandel 1973 I *External Trade I* Sidetall 253 Pris kr. 11,00
- 653 Folkemengden etter alder og ekteskapelig status 31. desember 1973 *Population by Age and Marital Status* Sidetall 145 Pris kr. 8,00
- 657 Lønnsstatistikk for sjøfolk på skip i utenriksfart mars 1974 *Wage Statistics for Seamen on Ships in Ocean Transport* Sidetall 31 Pris kr. 7,00
- 659 Markedstall Folke- og boligtelling 1970 *Market Data Population and Housing Census* Sidetall 139 Pris kr. 9,00

I serien Artikler fra Statistisk Sentralbyrå (ART):

Nr. 55 Prognoser for de langsiktige endringer i sammensetningen av det private konsum *Long Term Forecasts for the Changes in the Composition of the Private Consumption* Sidetall 71 Pris kr. 8,00
- 56 Inhomogeneous Semi-Markov Processes, Select Actuarial Tables and Duration-Dependence in Demography *Inhomogene semimarkovprosesser, selekte aktuartabeller og varighetsavhengighet i demografi* Sidetall 54 Pris kr. 8,00
- 57 Revisjon av indeksene for utenrikshandelen *Revision of Indices for Foreign Trade* Sidetall 47 Pris kr. 7,00
- 58 Statistisk Sentralbyrås utvalgsundersøkelser: Elementer av det matematiske grunnlaget *The Sample Surveys of the Central Bureau of Statistics of Norway: Basic Mathematical Elements* Sidetall 59 Pris kr. 8,00
- 59 Aktuelle skattetall 1973 *Current Tax Data* Sidetall 63 Pris kr. 8,00
- 60 Om oppstilling og bruk av regionalt nasjonalregnskap *Construction and Use of Regional National Accounts* Sidetall 74 Pris kr. 7,00
- 61 Levels of Error in Population Forecasts *Usikkerhetsnivåer ved befolkningsprognoser* Sidetall 46 Pris kr. 8,00
- 62 Statistisk Sentralbyrås regionale befolkningsframskrivinger Nåværende opplegg og utviklingsplaner 1974 *The Regional Population Projections of the Central Bureau of Statistics of Norway Current Procedure and Plans for the Future* Sidetall 25 Pris kr. 7,00
- 63 Estimering av makro-konsumfunksjoner for etterkrigstiden: Metodespørsmål og empiriske resultater *Estimating Aggregate Consumption Functions for the Post-War Period: Methodological Problems and Empirical Results* Sidetall 84 Pris kr. 8,00
- 64 Hvem har nytte av forbrukerservice? *To Whose Benefit is the Consumer Service?* Sidetall 22 Pris kr. 5,00

I serien Statistiske analyser (SA):

Nr. 6 Lønnsstruktur og lønnsutvikling 1960-1971 *Wage Structure and Wage Development* Sidetall 101 Pris kr. 9,00
- 7 Driftsformer i jordbruket *Types of Farming* Sidetall 99 Pris kr. 8,00

Utvalgte publikasjoner i serien Statistisk Sentralbyrås Håndbøker (SSH)
Selected publications in the series Statistisk Sentralbyrås Håndbøker (SSH)

Nr.	4	Innføring i maskinregning. Hefte 1. Addisjonsmaskiner
"	5	Innføring i maskinregning. Hefte 2. Kalkulasjonsmaskiner
"	8	Framlegg til nordisk statistisk terminologi
"	9	Standard for næringsgruppering
"	13	Standard for handelsområder
"	19	Varenomenklatur for industristatistikken
"	22	Statistisk testing av hypoteser ved regresjonsberegninger
"	23	Utsnitt om prinsipper og definisjoner i offisiell statistikk
"	24	Standard for gruppering av sykdommer - skader - dødsårsaker i offentlig norsk statistikk
"	26	Statistisk varefortegnelse for utenrikshandelen
"	27	Utsnitt om prinsipper og definisjoner i offisiell statistikk. Fra Forbruksundersøkelsen 1958
"	28	Standard for utdanningsgruppering i offentlig norsk statistikk
"	29	Norsk - Engelsk ordliste
"	30	Lov, forskrifter og overenskomst om folkeregistrering
"	32	Konsumprisindeksens representantvarer. Gruppering etter leveringssektor og art

Pris kr. 9,00

Publikasjonen utgis i kommisjon hos H. Aschehoug & Co., Oslo,
og er til salgs hos alle bokhandlere.

ISBN 82-537-0400-3